ISSN 1648-9985
(online)

LIETUVOS RESPUBLIKOS VALSTYBINIO PATENTŲ BIURO OFICIALUS BIULETENIS

2014/01, 2014-01-27

OFFICIAL BULLETIN OF THE STATE PATENT BUREAU OF THE REPUBLIC OF LITHUANIA

IŠRADIMAI / INVENTIONS

Paraiškos / Applications - 2012 052 - 2013 087
Patentai / Patents - 5986 - 5989

DIZAINAS / DESIGNS

Registracijos / Registrations -

PREKIŲ ŽENKLAI / TRADEMARKS

Registracijos / Registrations 67946 - 68041

1 2014
VILNIUS

Lietuvos Respublikos valstybinio patentų biuro oficialiame biuletenyje *skelbiami išradimai, dizainas, prekių ženklai, registruoti Lietuvos Respublikos registruose pagal 2000 m. spalio 10 d. Lietuvos Respublikos prekių ženklų įstatymą Nr. VIII-1981, 2010 m. gruodžio 23 d. Lietuvos Respublikos patentų įstatymą Nr. XI–1261, 2002 m. lapkričio 7 d. Lietuvos Respublikos dizaino įstatymą Nr. IX–1181, Europos patentų paraiškos bei patentai, išplėsti Lietuvos Respublikoje 1994 m. sausio 25 d. Lietuvos Respublikos Vyriausybės ir Europos patentų organizacijos (EPO) susitarimu dėl Europos patentų galiojimo išplėtimo, bei Europos patentų paraiškos, paduotos pagal Europos patentų konvenciją (EPK), kurioms suteikta laikina apsauga Lietuvos Respublikoje, ir Europos patentai, įsigalioję Lietuvos Respublikoje pagal EPK.*

Išradimų, dizaino, prekių ženklų bei Europos patentų paraiškų bei patentų paskelbimo šiame oficialaus biuletenio numeryje data – 2014 m. sausio 27 d.

The Official Bulletin of the State Patent Bureau of the Republic of Lithuania *contains recordings in the Registers of Patents, Designs, Trademarks of the Respublic of Lithuania under the Law on Trademarks of the Republic of Lithuania No. VIII–1981 of October 10, 2000, the Patent Law of the Republic of Lithuania No. XI–1261 of December 23, 2010, the Design Law of the Republic of Lithuania No. IX–1181 of November 7, 2002, data on European Patent Applications and Patents extended to Republic of Lithuania under the Agreement on the extension of European Patents between the Government of the Republic of Lithuania and the European Patent Organization (EPO) of January 25, 1994, and European Patent Applications filed under European Patent Convention (EPC), that have provisional protection in Republic of Lithuania, and European Patents entered in force in Republic of Lithuania according to EPC.*

Date of publication of the Inventions, Designs, Trademarks, European Patent Applications and Patents in this number of the Official Bulletin – January 27, 2014.

© Lietuvos Respublikos valstybinis patentų biuras, 2014

Turinys

OFICIALŪS PRANEŠIMAI 2
Patentinių patikėtinių sąrašas 2
Valstybių kodai 5

IŠRADIMAI 7
BB1A* Paskelbtos paraiškos (A)** 8
FG9A Išduoti patentai (B) 18
QB9A Licencijos suteikimas 24
QB9A Viešosios licencijos paskelbimas 25
MM9A Panaikinti patentai 26
MK9A Baigę galioti patentai 27
Vardinė rodyklė 28
Sisteminė rodyklė 32
Numerinė rodyklė 33
Numerinė paraiškų rodyklė 34
Ketvirtinė rodyklė 35
Galiojančių patentų sąrašas 38
EUROPOS PATENTAI 41
BB1D Paskelbtos paraiškos 41
FG9D Paskelbti patentai 42
FG4D Paskelbti patentai 55
PC9D Patento perleidimas 199
PD9D, DC9D, TH9A Patento pakeitimai 200
MM9D Išplėtimo panaikinimas 202
MG9D Išplėtimo pripažinimas negaliojančiu 203
MF9D Išplėtimo pripažinimas negaliojančiu 204
MM4D Panaikinti patentai 205
MG4D Patentai pripažinti negaliojančiais 206
ND9D Papildomos apsaugos liudijimai 284
Sisteminė paraiškų rodyklė 287
Numerinė paraiškų rodyklė 288
Sisteminė patentų rodyklė 289
Numerinė patentų rodyklė 293
Galiojančių patentų sąrašas 296
Klasifikacijos skyriai 332

DIZAINAS 333
MA9L Dizaino išregistravimas 333
ND9L Registracijos galiojimo pratęsimas 334
Ketvirtinė rodyklė 350
Klasifikacijos klasės 351

PREKIŲ IR PASLAUGŲ ŽENKLAI 352
FG9Y Paskelbtos registracijos 353
MF9Y Registracijos pripažintos negaliojančiomis 431
PD9Y, TC9Y, TH9Y Pakeitimai 432
ND9Y Registracijos galiojimo pratęsimas 445
MM9Y Ženklo išregistravimas 501
PC9Y Ženklo perdavimas 523
MA9Y Atšauktos registracijos 526
RC9Y Teisės į ženklą įkeitimas 527
RD9Y Teisės į ženklą areštas 529
Vardinė rodyklė 530
Sisteminė rodyklė 533
Numerinė rodyklė 534
Ketvirtinė rodyklė 536
Klasifikacijos klasės 560

APELIACINIO SKYRIAUS SPRENDIMAI 562

Contents

OFFICIAL NOTICES 2
List of Patent Attorneys 2
Codes of Countries 5

INVENTIONS 7
BB1A Published Applications (A) 8
FG9A Granted Patents (B) 18
QB9A Licensing 24
QA9A Licence of Right 25
MM9A Lapsed Patents 26
MK9A Expired Patents 27
Name Index 28
Subject Matter Index 32
Number Index 33
Number Index of Applications 34
Quarter Index 35
List of Valid patents 38
EUROPEAN PATENTS 41
BB1D Published Applications 41
FG9D Published Patents 42
FG4D Published Patents 55
PC9D Transfer of Patents 199
PD9D, DC9D, TH9A Changes 200
MM9D Cancellation of Extension 202
MG9D Invalidation of Extension 203
MF9D Invalidation of Extension 204
MM4D Lapsed Patents 205
MG4D Invalidated Patents 206
ND9D Supplementary Protection Certificates 284
Subject Matter Index of Applications 287
Number Index of Applications 288
Subject Matter Index of Patents 289
Number Index of Patents 293
List of Valid patents 296
Sections according to the Classification 332

DESIGNS 333
MA9L Lapse of Registrations 333
ND9L Renewal of Registrations 334
Quarter Index 350
Classes according to the Classification 351

TRADEMARKS AND SERVICE MARKS 352
FG9Y Published Registrations 353
MF9Y Invalidated Registrations 431
PD9Y, TC9Y, TH9Y Changes 432
ND9Y Renewal of Registrations 445
MM9Y Lapse of Registration 501
PC9Y Transfer of Marks 523
MA9Y Cancelled Registrations 526
RC9Y Pledging of the Mark 527
RD9Y Attachment of the Registrations 529
Name Index 530
Subject Matter Index 533
Number Index 534
Quarter Index 536
Classes according to the Classification 560

DECISIONS ADOPTED OF THE DIVISION OF APPEALS 562

* *Pagal PINO standartą ST.17*
** *Pagal PINO standartą ST.16*

LIETUVOS RESPUBLIKOS PATENTINIŲ PATIKĖTINIŲ SĄRAŠAS

Duomenys iš Lietuvos Respublikos
patentinių patikėtinių registro 2014 m. sausio 17 d.

1. Vytautas Dovydėnas
V. Grybo g. 41-38
LT-10320 Vilnius
tel.: (370 5) 231 28 11
fax: (370 5) 261 76 93
e-mail: litpa@email.lt

2. Angelė Gurklytė
J. Basanavičiaus g. 11/1
LT-03108 Vilnius
tel.: (370 5) 212 35 58
(370 5) 261 62 83
fax: (370 5) 212 35 57
e-mail: ppc@post.omnitel.net

3. Marius Jakulis - Jason
AAA Law
Jasinskio g. 16A
LT-03163 Vilnius
tel.: (370 5) 252 66 76
fax: (370 5) 252 66 70
e-mail: info@AAALaw.EU

4. Leonas Antanas Kučinskas
Dr. Leono A. Kučinsko
patentinių paslaugų firma
Kaštonų g. 5-7
LT-01107 Vilnius
tel.: (370 5) 262 67 23
mob. (370 698) 80 624
fax: (370 5) 260 96 65
(370 5) 272 48 50
e-mail: leopat@is.lt

6. Marija Lenkutienė
Patentinių paslaugų centras, UAB
J. Basanavičiaus g. 11/1
LT-03108 Vilnius
tel.: (370 5) 212 35 58
(370 5) 261 62 83
fax: (370 5) 212 35 57
e-mail: ppc@post.omnitel.net

7. Reda Žabolienė
Advokatės Redos Žabolienės
kontora METIDA
Verslo centras VERTAS
Gynėjų g. 16, LT- 01109 Vilnius
tel.: (370 5) 249 08 30
(370 5) 249 08 31
(370 5) 249 08 32
fax: (370 5) 249 08 33
e-mail: patent@metida.lt
reda.zaboliene@metida.lt

8. Virgina Adolfina Draugelienė
UAB „TARPINĖ“
p.o.box 1202, LT-01007
A.P.Kavoliuko g. 24-152
LT-04328 Vilnius
tel.: (370 5) 230 56 52
mob. (370 614) 13 670
fax: (370 5) 248 97 37
e-mail: draugeliene@tarpine.lt

9. Liudmila Gerasimovič
IĮ „Liudmila Gerasimovič, Patentinis patikėtinis“
Vingrių g. 13-42
LT-01141 Vilnius
tel.: (370 5) 231 08 27
fax: (370 5) 231 05 93
e-mail: info@gerasimovic.com

LIST OF PATENT ATTORNEYS OF THE REPUBLIC OF LITHUANIA

Data from the Register of the Patent Attorneys
of the Republic of Lithuania on January 17, 2014

10. Vytautas Guobys
Ateities g. 3-9
LT-08306 Vilnius
tel.: (370 5) 262 42 50
fax: (370 5) 269 76 16
e-mail: vgpatent.lt@gmail.com

11. dr. Nijolė Viktorija Mickevičienė
Panerių g. 79a
LT-48425 Kaunas
tel.: (370 37) 26 02 23
mob. (370 686) 40 510
fax: (370 37) 30 86 68
e-mail: nemlietuva@hotmail.com

12. Genė Ona Sruogienė
UAB „TARPINĖ“
p.o.box 1202, LT-01007
A.P.Kavoliuko g. 24-152
LT-04328 Vilnius
tel.: (370 5) 230 56 52
mob. (370 614) 13 671
fax: (370 5) 248 97 37
e-mail: sruogiene@tarpine.lt

14. Algirdas Stonkus
A. Stonkaus individuali firma „Mes patys“
p.o.box 628
LT-03009 Vilnius
tel.: (370 5) 233 17 12

16. Nijolė Aliukaitė
p.o.box 2860
LT-01008 Vilnius ACP
tel.: (370 5) 275 04 54
mob. (370 616) 00266
e-mail: n.aliukaite@takas.lt

18. Jarūta Lotužytė
Medžiotojų g. 12-30
LT-92240 Klaipėda
tel.: (370 46) 21 68 14
(370 46) 29 30 15

19. Nijolė Nemcevičienė
Nijolės Nemcevičienės
patentinių paslaugų firma
Laisvės al. 101a-105
LT-44291 Kaunas
tel.: (370 37) 20 12 05
mob. (370 687) 155 95
fax: (370 37) 20 12 05
e-mail: ninema2009@yahoo.com

20. Aldona Orlienė
Kęstučio g. 59-11
LT-44303 Kaunas
tel.: (370 37) 22 76 57
(370 37) 70 58 04
mob. (370 686) 3 34 50
fax: (370 37) 20 43 59

21. Aldona Pacevičienė
A. Mickevičiaus g. 29-6
LT-44245 Kaunas
tel.: (370 37) 20 44 42
(370 37) 40 78 02
(370 98) 3 13 37
fax: (370 37) 40 78 03
e-mail: apaceviciene@takas.lt

22. Petras Puzinas
P.Puzino įmonė „Kalnuočiai“
Aguonų g. 140
LT-37452 Panevėžys
tel.: (370 45) 57 63 00
mob. (370 687) 267 14
fax: (370 45) 57 63 00
e-mail:
kalnuociai@post.omnitel.net

23. Raimonda Algimanta Skutele
Architektų g. 45-69
LT-04221 Vilnius
tel.: (370 5) 244 05 74
fax: (370 5) 244 05 74
e-mail: almonda@takas.lt

24. Irena Milda Srėbalienė
Patentinių paslaugų centras, UAB
J. Basanavičiaus g. 11/1
LT-03108 Vilnius
tel.: (370 5) 212 35 58
(370 5) 261 62 83
fax: (370 5) 212 35 57
e-mail: ppc@post.omnitel.net

25. Aurelija Šidlauskienė
Dr. V. Šidlauskas ir partneriai, UAB
K. Būgos g. 29
LT-44326 Kaunas
tel.: (370 37) 22 14 42
mob. (370 698) 787 25
fax: (370 37) 22 14 42
e-mail: aurelijosfirma@gmail.com

26. Lyra Tarnauskienė
UAB PATENTINĖ TEISINĖ APSAUGA,“
Maironio g. 14 B-1
LT-44298 Kaunas
tel.: (370 37) 32 10 67
mob. (370 687) 160 17
fax: (370 37) 32 10 90
e-mail: lyrat@takas.lt

27. Milda Tumkevičienė
Patentinių paslaugų centras, UAB
J. Basanavičiaus g. 11/1
LT-03108 Vilnius
tel.: (370 5) 212 35 58
(370 5) 261 62 83
fax: (370 5) 212 35 57
e-mail: ppc@post.omnitel.net

29. Liucija Janickaitė
Inpatra UAB
Šeškinės g. 59-53,
LT-07162 Vilnius
tel.: (370 5) 246 45 38
mob. (370 686) 518 25
fax: (370 5) 246 45 38
e-mail: pat.janickaite@gmail.com

30. Ramunė Garšvienė
Dūkštų g. 28-20
LT-07171 Vilnius
tel.: (370 5) 248 21 53
fax: (370 5) 248 21 53
e-mail: rgarsv@takas.lt

31. Stanislava Teleišienė
UAB „Brainera“
Savanorių pr. 217
LT-02300 Vilnius
tel.: (370 5) 264 80 88
mob. (370 601) 094 42
fax: (370 5) 264 80 99
e-mail: info@brainera.lt
stase@skynet.lt

32. Ona Vaičiulienė
V. Druskio g. 9-46
LT-04306 Vilnius
tel.: (370 5) 244 47 49
mob. (370 611) 37 406
fax: (370 5) 244 47 49
e-mail: ovaic@takas.lt

34. Liudmila Čebotariova
Patentinių paslaugų centras, UAB
J. Basanavičiaus g. 11/1
LT-03108 Vilnius
tel.: (370 5) 212 35 58
(370 5) 261 62 83
fax: (370 5) 212 35 57
e-mail: ppc@post.omnitel.net

35. Otilija Klimaitienė
AAA Law
Jasinskio g. 16A
LT-03163 Vilnius
tel.: (370 5) 252 66 76
fax: (370 5) 252 66 70
e-mail: o.klimaitiene@AAALaw.EU

36. Zita Grigienė
Savanorių pr. 222a-46
LT-50196 Kaunas
tel.: (370 37) 31 40 50
(370 37) 77 04 24
mob. (370 686) 550 16
fax: (370 37) 31 40 50
e-mail: zita.grigiene@gmail.com

37. Tatjana Sterlina
UAB „Intels“
Naugarduko g. 32/2
LT-03225 Vilnius
tel.: (370 5) 233 54 77
fax: (370 5) 216 22 88
e-mail: info@intels.lt
sterlina@post.5ci.lt

38. Gražina Pečiulienė
P. Vileišio g. 24-71
LT-10301 Vilnius
tel.: (370 5) 234 10 83
fax: (370 5) 234 10 83
e-mail: grazina@post.omnitel.net

39. Sigitas Bartkus
Breslaujos g. 3
LT-44403 Kaunas
tel.: (370 37) 40 18 30
mob. (370 687) 990 81
fax: (370 37) 35 12 71
e-mail: bartkus@mail.lei.lt

40. Nelia Janiušina
UAB „Intels“
Naugarduko g.32/2
LT-03225 Vilnius
tel.: (370 5) 233 54 77
fax: (370 5) 216 22 88
e-mail: info@intels.lt
intels@takas.lt

41. Danutė Lišauskaitė
Studentų g. 32-3
LT-50249 Kaunas
tel.: (370 37) 73 84 56

42. Aleksandras Loginovas
Studentų g. 32-3
LT- 50249 Kaunas
tel.: (370 37) 43 84 56

43. Marija Vanda Antanaitienė
p.o.box 3197
LT-06002 Vilnius
tel.: (370 5) 247 04 42
fax: (370 5) 247 04 42
e-mail: patent@takas.lt

44. Audronė Juodzevičienė
Medeinos g. 13-8
LT-06139 Vilnius
tel.: (370 5) 240 84 37
e-mail:
audrone.juodzeviciene@vilnius.lt

45. Juozas Lapienis
Pušų g. 10-10
LT-08120 Vilnius
tel.: (370 5) 241 32 31
mob. (370 685) 11 286
fax: (370 5) 241 32 31
e-mail: juozulis@sklypas.lt

46. Telesforas Urbaitis
Advokatas Telesforas Urbaitis
Gedimino pr. 28/2-801,
LT-01104 Vilnius
tel.: (370) 673 30 429
(370) 685 66 354
e-mail:
advokatas.Telesforas@gmail.com

47. Vaclovas Kiškis
Adomaičiai,
Lavoriškių p-tas,
LT-15032 Vilniaus raj.
tel.: (370 673) 44 400
e-mail: vaclovas@irii.lt
vaclovas@patentas.lt

48. Eglė Mickevičiūtė-Tiažkijienė
Advokatės Eglės Mickevičiūtės-Tiažkijienės kontora
Šeimyniškių g. 22
LT-09312 Vilnius
tel.: (370 5) 272 39 24
mob. (370 687) 85 880
fax: (370 5) 272 39 24
e-mail: emt@takas.lt

49. Vytautas Einoris
Gerbutavičiaus g. 1/42-155
LT-04318 Vilnius
tel.: (370 5) 245 19 87
fax: (370 5) 274 50 43
e-mail: einavytas@hotmail.com

50. Aušra Pakėnienė
AAA Law
Jasinskio g. 16A
LT-03163 Vilnius
tel.: (370 5) 252 66 76
fax: (370 5) 252 66 70
e-mail: a.pakeniene@AAALaw.EU

51. Jurga Petniūnaitė
AAA Law
Jasinskio g. 16A
LT-03163 Vilnius
tel.: (370 5) 252 66 76
fax: (370 5) 252 66 70
e-mail: j.petniunaite@AAALaw.EU

52. Jelena Gerasimovič
IĮ „Liudmila Gerasimovič, Patentinis patikėtinis“
Vingrių g. 13-42
LT-01141 Vilnius
tel.: (370 5) 231 08 27
fax: (370 5) 231 05 93
e-mail: info@gerasimovic.com

53. Malvina Milda Pranskevičienė
IĮ „Liudmila Gerasimovič, Patentinis patikėtinis“
Vingrių g. 13-42
LT-01141 Vilnius
tel.: (370 5) 231 08 27
fax: (370 5) 231 05 93
e-mail: info@gerasimovic.com

54. Gediminas Pranevičius
Advokatų kontora VARUL
Konstitucijos pr. 7,
LT-09308 Vilnius
tel.: (370 5) 248 73 37
fax: (370 5) 248 73 38
e-mail:
gediminas.pranevicius@ipforma.lt

55. Vitalija Banaitienė
UAB „TARPINĖ“
p.o.box 1202, LT-01007
A.P.Kavoliuko g. 24-152
LT-04328 Vilnius
tel.: (370 5) 230 56 52
mob. (370 699) 02 023
fax: (370 5) 248 97 37
e-mail: banaitiene@tarpine.lt

56. Vilija Viešūnaitė
Advokatų profesinė bendrija „TRINITI LT“
L.Stuokos-Gucevičiaus g. 9
LT-01122 Vilnius
tel.: (370 5) 231 22 11
mob. (370 687) 48 149
fax: (370 5) 231 22 44
e-mail: vilija.viesunaite@triniti.lt

57. Gvidas Urbonas
K. Donelaičio g. 33-101
LT-44240 Kaunas
tel.: (370 37) 32 44 32
mob. (370 698) 83 666
fax: (370 37) 20 89 30
e-mail: gvidasu@one.lt

58. Birutė Dauderienė
Advokatės Redos Žabolienės kontora METIDA
Verslo centras VERTAS
Gynėjų g. 16, LT- 01109 Vilnius
tel.: (370 5) 249 08 30
fax: (370 5) 249 08 33
e-mail:
birute.dauderiene@metida.lt

59. Inga Lukauskienė
Advokatės Redos Žabolienės kontora METIDA
Verslo centras VERTAS
Gynėjų g. 16, LT- 01109 Vilnius
tel.: (370 5) 249 08 30
fax: (370 5) 249 08 33
e-mail:
Inga.lukauskiene@metida.lt

60. Lina Meškauskienė
Advokatės
Meškauskienės kontora
Vytauto g. 12,
LT-08118 Vilnius
tel.: +370 5 272 17 17
fax: +370 5 272 19 84
e-mail: info@akmp.lt

61. Edita Ivanauskienė
Advokatės
Editos Ivanauskienės kontora
Vokiečių g. 7-2,
LT- 01130 Vilnius
tel.: (370 5) 277 77 04
(370 5) 686 11 584
fax: (370 5) 277 77 04
e-mail:
edita_ivanauskiene@yahoo.com
edita.ivanauskiene@eiip.lt

62. Tomas Jakubauskas
Advokatų kontora Eversheds Saladžius
Jasinskio g. 16B,
LT- 01112 Vilnius
tel.: (370 5) 239 23 91
fax: (370 5) 239 23 90
e-mail:
tomas.jakubauskas@eversheds.lt

Numeracija – pagal patentinių patikėtinių registro duomenis.

VALSTYBIŲ, TERITORIJŲ, KITŲ SUBJEKTŲ IR TARPVYRIAUSYBINIŲ ORGANIZACIJŲ ŽYMĖJIMO KODAI PAGAL PINO STANDARTĄ ST.3

AD	Andora	AD	Andorra
AE	Jungtiniai Arabų Emyratai	AE	United Arab Emirates
AF	Afganistanas	AF	Afghanistan
AG	Antigva ir Barbuda	AG	Antigua and Barbuda
AI	Angilija	AI	Anguilla
AL	Albanija	AL	Albania
AM	Armėnija	AM	Armenia
AO	Angola	AO	Angola
AP	Afrikos regioninė pramoninės nuosavybės organizacija (ARIPO)	AP	African Regional Industrial Property Organization (ARIPO)
AR	Argentina	AR	Argentina
AT	Austrija	AT	Austria
AU	Australija	AU	Australia
AW	Aruba	AW	Aruba
AZ	Azerbaidžanas	AZ	Azerbaijan
BA	Bosnija ir Hercegovina	BA	Bosnia and Herzegovina
BB	Barbadosas	BB	Barbados
BD	Bangladešas	BD	Bangladesh
BE	Belgija	BE	Belgium
BF	Burkina Fasas	BF	Burkina Faso
BG	Bulgarija	BG	Bulgaria
BH	Bahreinas	BH	Bahrain
BI	Burundis	BI	Burundi
BJ	Beninas	BJ	Benin
BM	Bermuda	BM	Bermuda
BN	Brunėjus Darusalamas	BN	Brunei Darussalam
BO	Bolivijos Daugiatautė Valstybė	BO	Bolivia, Plurinational State of
BQ	Boneras, Sint Eustatijus ir Saba	BQ	Bonaire, Sint Eustatius and Saba
BR	Brazilija	BR	Brazil
BS	Bahamos	BS	Bahamas
BT	Butanas	BT	Bhutan
BV	Buvė Sala	BV	Bouvet Island
BW	Botsvana	BW	Botswana
BX	Beneliukso intelektinės nuosavybės tarnyba (BOIP)	BX	Benelux Office for Intelectual Property (BOIP)
BY	Baltarusija	BY	Belarus
BZ	Belizas	BZ	Belize
CA	Kanada	CA	Canada
CD	Kongo Demokratinė Respublika	CD	Democratic Republic of the Congo
CF	Centrinės Afrikos Respublika	CF	Central African Republic
CG	Kongas	CG	Congo
CH	Šveicarija	CH	Switzerland
CI	Dramblio Kaulo Krantas	CI	Cote d'Ivoire
CK	Kuko Salos	CK	Cook Islands
CL	Čilė	CL	Chile
CM	Kamerūnas	CM	Cameroon
CN	Kinija	CN	China
CO	Kolumbija	CO	Colombia
CR	Kosta Rika	CR	Costa Rica
CU	Kuba	CU	Cuba
CV	Žaliasis Kyšulys	CV	Cape Verde
CW	Kurakao	CW	Curaçao
CY	Kipras	CY	Cyprus
CZ	Čekija	CZ	Czech Republic
DE	Vokietija	DE	Germany
DJ	Džibutis	DJ	Djibouti
DK	Danija	DK	Denmark
DM	Dominika	DM	Dominica
DO	Dominikos Respublika	DO	Dominican Republic
DZ	Alžyras	DZ	Algeria
EA	Eurazijos patentų organizacija (EAPO)	EA	Eurasian Patent Organization (EAPO)
EC	Ekvadoras	EC	Ecuador
EE	Estija	EE	Estonia
EG	Egiptas	EG	Egypt
EH	Vakarų Sachara	EH	Western Sahara
EM	Vidaus rinkos harmonizavimo tarnyba (prekių ženklai ir dizainai) (OHIM)	EM	Office for Harmonization in the Internal Market (Trademarks and Designs) (OHIM)
EP	Europos patentų tarnyba (EPT)	EP	European Patent Office (EPO)
ER	Eritrėja	ER	Eritrea
ES	Ispanija	ES	Spain
ET	Etiopija	ET	Ethiopia
FI	Suomija	FI	Finland
FJ	Fidžis	FJ	Fiji
FK	Folklando Salos (Malvinai)	FK	Falkland Islands (Malvinas)
FO	Farerų Salos	FO	Faroe Islands
FR	Prancūzija	FR	France
GA	Gabonas	GA	Gabon
GB	Jungtinė Karalystė	GB	United Kingdom
GC	Persijos įlankos Arabų valstybių bendradarbiavimo tarybos (GCC) patentų tarnyba	GC	Patent Office of the Cooperation Council for the Arab States of the Gulf (GCC)
GD	Grenada	GD	Grenada
GE	Gruzija	GE	Georgia
GG	Gernsis	GG	Guernsey
GH	Gana	GH	Ghana
GI	Gibraltaras	GI	Gibraltar
GL	Grenlandija	GL	Greenland
GM	Gambija	GM	Gambia
GN	Gvinėja	GN	Guinea
GQ	Pusiaujo Gvinėja	GQ	Equatorial Guinea
GR	Graikija	GR	Greece
GS	Pietų Georgijos ir Pietų Sandvičo Salos	GS	South Georgia and the South Sandwich Islands
GT	Gvatemala	GT	Guatemala
GW	Bisau Gvinėja	GW	Guinea-Bissau
GY	Gajana	GY	Guyana
HK	Ypatingasis Administracinis Kinijos Regionas Honkongas	HK	The Hong Kong Special Administrative Region of the People's Republic of China
HN	Hondūras	HN	Honduras
HR	Kroatija	HR	Croatia
HT	Haitis	HT	Haiti
HU	Vengrija	HU	Hungary
IB	Pasaulinės intelektinės nuosavybės organizacijos Tarptautinis biuras (WIPO)	IB	International Bureau of the World Intellectual Property Organization (WIPO)
ID	Indonezija	ID	Indonesia
IE	Airija	IE	Ireland
IL	Izraelis	IL	Israel
IM	Meno sala	IM	Isle of Man
IN	Indija	IN	India
IQ	Irakas	IQ	Iraq
IR	Irano Islamo Respublika	IR	Iran (Islamic Republic of)
IS	Islandija	IS	Iceland
IT	Italija	IT	Italy
JE	Džersis	JE	Jersey
JM	Jamaika	JM	Jamaica
JO	Jordanija	JO	Jordan
JP	Japonija	JP	Japan
KE	Kenija	KE	Kenya
KG	Kirgizija	KG	Kyrgyzstan
KH	Kambodža	KH	Cambodia
KI	Kiribatis	KI	Kiribati
KM	Komorai	KM	Comoros
KN	Sent Kitsas ir Nevis	KN	Saint Kitts and Nevis
KP	Korėjos Liaudies Demokratinė Respublika	KP	Democratic People's Republic of Korea
KR	Korėjos Respublika	KR	Republic of Korea

KW	Kuveitas	KW	Kuwait
KY	Kaimanų Salos	KY	Cayman Islands
KZ	Kazachstanas	KZ	Kazakhstan
LA	Laoso Liaudies Demokratinė Respublika	LA	Lao People's Democratic Republic
LB	Libanas	LB	Lebanon
LC	Sent Lusija	LC	Saint Lucia
LI	Lichtenšteinas	LI	Liechtenstein
LK	Šri Lanka	LK	Sri Lanka
LR	Liberija	LR	Liberia
LS	Lesotas	LS	Lesotho
LT	Lietuva	LT	Lithuania
LU	Liuksemburgas	LU	Luxembourg
LV	Latvija	LV	Latvia
LY	Libija	LY	Libya
MA	Marokas	MA	Morocco
MC	Monakas	MC	Monaco
MD	Moldova	MD	Republic of Moldova
ME	Juodkalnija	ME	Montenegro
MG	Madagaskaras	MG	Madagascar
MK	Buvusioji Jugoslavijos Respublika Makedonija	MK	The former Yugoslav Republic of Macedonia
ML	Malis	ML	Mali
MM	Mianmaras	MM	Myanmar
MN	Mongolija	MN	Mongolia
MO	Makao	MO	Macao
MP	Marianos Šiaurinės Salos	MP	Northern Mariana Islands
MR	Mauritanija	MR	Mauritania
MS	Montseratas	MS	Montserrat
MT	Malta	MT	Malta
MU	Mauricijus	MU	Mauritius
MV	Maldyvai	MV	Maldives
MW	Malavis	MW	Malawi
MX	Meksika	MX	Mexico
MY	Malaizija	MY	Malaysia
MZ	Mozambikas	MZ	Mozambique
NA	Namibija	NA	Namibia
NE	Nigeris	NE	Niger
NG	Nigerija	NG	Nigeria
NI	Nikaragva	NI	Nicaragua
NL	Nyderlandai	NL	Netherlands
NO	Norvegija	NO	Norway
NP	Nepalas	NP	Nepal
NR	Nauru	NR	Nauru
NZ	Naujoji Zelandija	NZ	New Zealand
OA	Afrikos intelektinės nuosavybės organizacija (OAPI)	OA	African Intellectual Property Organization (OAPI)
OM	Omanas	OM	Oman
PA	Panama	PA	Panama
PE	Peru	PE	Peru
PG	Papua Naujoji Gvinėja	PG	Papua New Guinea
PH	Filipinai	PH	Philippines
PK	Pakistanas	PK	Pakistan
PL	Lenkija	PL	Poland
PT	Portugalija	PT	Portugal
PW	Palau	PW	Palau
PY	Paragvajus	PY	Paraguay
QA	Kataras	QA	Qatar
QZ	Bendrijos augalų veislių tarnyba (Europos Sąjunga)	QZ	Community Plant Variety Office (European Union) (CPVO)
RO	Rumunija	RO	Romania
RS	Serbija	RS	Serbia
RU	Rusijos Federacija	RU	Russian Federation
RW	Ruanda	RW	Rwanda
SA	Saudo Arabija	SA	Saudi Arabia
SB	Saliamono Salos	SB	Solomon Islands
SC	Seišeliai	SC	Seychelles
SD	Sudanas	SD	Sudan
SE	Švedija	SE	Sweden
SG	Singapūras	SG	Singapore
SH	Šv. Elenos, Dangun Žengimo ir Tristano da Kunjos salos	SH	Saint Helena, Ascension and Tristan da Cunha
SI	Slovėnija	SI	Slovenia
SK	Slovakija	SK	Slovakia
SL	Siera Leonė	SL	Sierra Leone
SM	San Marinas	SM	San Marino
SN	Senegalas	SN	Senegal
SO	Somalis	SO	Somalia
SR	Surinamas	SR	Suriname
SS	Pietų Sudanas	SS	South Sudan
ST	San Tomė ir Prinsipė	ST	Sao Tome and Principe
SV	Salvadoras	SV	El Salvador
SX	Sint Martenas (Olandijos dalis)	SX	Sint Maarten (Dutch part)
SY	Sirijos Arabų Respublika	SY	Syrian Arab Republic
SZ	Svazilendas	SZ	Swaziland
TC	Terkso ir Kaikoso Salos	TC	Turks and Caicos Islands
TD	Čadas	TD	Chad
TG	Togas	TG	Togo
TH	Tailandas	TH	Thailand
TJ	Tadžikija	TJ	Tajikistan
TL	Rytų Timoras	TL	Timor–Leste
TM	Turkmėnija	TM	Turkmenistan
TN	Tunisas	TN	Tunisia
TO	Tonga	TO	Tonga
TR	Turkija	TR	Turkey
TT	Trinidadas ir Tobagas	TT	Trinidad and Tobago
TV	Tuvalu	TV	Tuvalu
TW	Taivanis, Kinijos provincija	TW	Taiwan, Province of China
TZ	Tanzanija	TZ	United Republic of Tanzania
UA	Ukraina	UA	Ukraine
UG	Uganda	UG	Uganda
US	Jungtinės Amerikos Valstijos	US	United States of America
UY	Urugvajus	UY	Uruguay
UZ	Uzbekistanas	UZ	Uzbekistan
VA	Vatikanas	VA	Holy See
VC	Sent Vinsentas ir Grenadinai	VC	Saint Vincent and the Grenadines
VE	Venesuelos Bolivaro Respublika	VE	Venezuela, Bolivarian Republic of
VG	Virdžinijos Salos (Britų)	VG	Virgin Islands (British)
VN	Vietnamas	VN	Viet Nam
VU	Vanuatu	VU	Vanuatu
WO	Pasaulinė intelektinės nuosavybės organizacija (WIPO Tarptautinis biuras)	WO	World Intellectual Property Organization (WIPO) (International Bureau of)
WS	Samoa	WS	Samoa
XN	Šiaurės patentų institutas (NPI)	XN	Nordic Patent Institute (NPI)
YE	Jemenas	YE	Yemen
ZA	Pietų Afrikos Respublika	ZA	South Africa
ZM	Zambija	ZM	Zambia
ZW	Zimbabvė	ZW	Zimbabwe

IŠRADIMAI

*(11)** Dokumento numeris
Number of the document

(13) Dokumento rūšis**:
A - paskelbta patentinė paraiška
B - išduotas patentas
T - Europos patento apibrėžties vertimas
Kind of document:
A - published Application
B - granted Patent
T - translation of European Patent Claim

(15) Atitaisymas
Patent correction information

(21) Paraiškos numeris
Application number

(22) Paraiškos padavimo data
Date of filing the application

(24) Liudijimo įsigaliojimo data
Date of coming into effect of SPC

(30) Prioriteto paraiškos numeris, data, valstybės kodas***
Priority application number, date, code of country

(41) Paraiškos paskelbimo data
Date of publication of the application

(45) Patento paskelbimo data
Date of publication of the patent

(46) Apibrėžties vertimo paskelbimo data
Date of publication of the claims translation

(48) Atitaisymo data
Date of issuance of a corrected patent document

(51) Tarptautinės patentų klasifikacijos indeksai
Indication of International Patent Classification

(54) Išradimo pavadinimas
Title of the invention

(57) Išradimo apibrėžtis/Referatas
Claim/Abstract

(60) Paraiškos, paduotos užsienio patentų tarnybai, duomenys (paraiškos numeris, paraiškos padavimo data, valstybės kodas)
Data relating to the application filed with a foreign patent office (application number, date, code of country)

(62) Paraiškos, iš kurios dokumentas išskirtas, numeris
Number of the earlier application

(68) Patento numeris
Patent number

(71) Pareiškėjo pavadinimas/vardas, pavardė, adresas, valstybės kodas
Name and address of applicant, code of country

(72) Išradėjo vardas, pavardė, valstybės kodas
Name of inventor, code of country

(73) Savininko pavadinimas/vardas, pavardė, adresas, valstybės kodas
Name and address of grantee, code of country

(74) Patentinio patikėtinio registracijos numeris/ atstovo vardas, pavardė, adresas, valstybės kodas
Name, registration number, address of attorney/representative, code of country

(83) Mikroorganizmo deponavimo numeris ir vieta, valstybės kodas
Number and place of deposit of the microorganism, code of country

(85) Nacionalinio PCT lygio pradžios data
Date of commencement of the national phase pursuant to the PCT

(86) Tarptautinės paraiškos padavimo duomenys (paraiškos numeris, paraiškos padavimo data)
Data relating to the filing PCT application (number of application, date of filing application)

(87) Tarptautinės paraiškos paskelbimo duomenys (paskelbimo numeris, paskelbimo data)
Publication data of the PCT application (publication number, publication date)

(92) Vaisto ar augalų apsaugos priemonės pirmojo nacionalinio registravimo liudijimo numeris ir išdavimo data
Number and date of the first national authorization to place the medicinal or plant protection product on the market

(93) Vaisto ar augalų apsaugos priemonės pirmojo registravimo regioninėje ekonominėje bendrijoje liudijimo numeris, išdavimo data ir valstybės kodas
Number, date and code of country of origin of the first authorization to place the medicinal or plant protection product on the market within regional economic community

(94) Liudijimo galiojimo termino pasibaigimo data
Calculated date of expiry of the SPC

(95) Veikliosios medžiagos pavadinimas
Name of the product protected by the basic patent

(96) Europos paraiškos padavimo duomenys (paraiškos numeris, paraiškos padavimo data)
Data relating to the filing European application (number of application, date of filing application)

(97) Europos paraiškos paskelbimo duomenys (paraiškos paskelbimo data, patento paskelbimo data)
Publication data of the European application (publication date of aplication; publication date of patent)

** Pagal PINO standartą ST.9*
*** Pagal PINO standartą ST.16*
**** Pagal PINO standartą ST.3*

Patento paraiškos, paskelbtos pagal Lietuvos Respublikos patentų įstatymo 26 straipsnį

(51) Int. Cl. (2013.01): **A23L 1/00**
(21) **2012 053**
(13) **A**
(22) 2012 06 29
(71) UAB “NAUJASIS NEVĖŽIS”, Jiesios g. 2, LT-53288 Ilgakiemis, Kauno r., LT
(72) Romualdas GRIKŠTAS, LT
(74) dr. Nijolė Viktorija MICKEVIČIENĖ, 11, Panerių g. 79a, LT-48425 Kaunas, LT
(54) Grūdų produktas ir jo gamybos būdas
(57) Išradimas priklauso maisto pramonei ir gali būti naudojamas cukrinės, miltinės konditerijos, duonos, fermentuotų gėrimų, pieno produktų ir pan. gamyboje. Patentuojamas grūdų produktas iš ekstruduotų ir fermentais hidrolizuotų (sucukrintų) grūdų ir jų produktų. Jis gali būti klampios tekstūros, kai sausųjų medžiagų kiekis yra nuo 50 iki 75 masės procentų, o gliukozės (dekstrozės) ekvivalentas nuo 10 iki 50, ar birios tekstūros, kai drėgnis yra ne didesnis kaip 14 masės procentų, o gliukozės (dekstrozės) ekvivalentas nuo 10 iki 50. Gaminant patentuojamą grūdų produktą žaliavas drėkina, ekstruduoja, smulkina ir į vandeninį fermentų tirpalą pila ne mažiau kaip dviem porcijomis tiek, kol pasiekia 50-70 procentų sausųjų medžiagų koncentraciją, maišo, homogenizuoja, išlaiko optimalioje fermentų veiklos temperatūroje nuo 0,5 iki 4,0 val. tol, kol pasiekia norimą gliukozės(dekstrozės) ekvivalentą.

Apibrėžties punktai: 9, brėžiniai: 0.

---

(51) Int. Cl. (2013.01): **B01F 11/00**
(21) **2012 058**
(13) **A**
(22) 2012 07 09
(71) UAB “BIOCENTRAS”, V.A. Graičiūno g. 10, LT-02241 Vilnius, LT
(72) Algimantas BUBULIS, LT
Vytautas JURĖNAS, LT
Algirdas NAVICKAS, LT
Arvydas PAULIUKAS, LT
Saulius GRIGIŠKIS, LT
Vladimir MINCHENYA, BY
Rustam ASIMOV, BY
(74) Aldona ORLIENĖ, 20, Kęstučio g. 59-11, LT-44303 Kaunas, LT
(54) Ultragarsinis skysčių maišytuvas
(57) Išradimas priskirtas energetikos pramonės sričiai ir gali būti panaudotas skysto kuro - dujų mišinio paruošimui ir padavimui į degimo kamerą, skysto kuro katilinėse ir kituose skystą kurą naudojančiuose įrengimuose. Išradimo tikslas- padidinti mazuto-vandens sumaišymo kokybę ir pagerinti mišinio energetines savybes, išplečiant kavitacijos veikimo zoną.Ultragarsinis skysčių maišytuvas susideda išš tuščiavidurio cilindrinio korpuso (1), apriboto dangteliais (2,3) ir suveržto smeigėmis (4). Korpuse (1) jo išilginės simetrinės ašies atžvilgiu yra patalpintas vamzdžio formos ultragarsinis virpesių skleidiklis (5), ant kurio išorinio paviršiaus standžiai sumontuoti diskiniai elementai (6) su kiaurymėmis (7), tarp kurių ultragarsiniame skleidiklyje (5) padarytos kiaurymės (8).Skysčio padavimo vamzdis (9) įtvirtintas centrinėje dangtelio (2) dalyje ir per tarpinę (10), patalpintas vidinėje ultragarsinio skleidiklio (5) dalyje. Ultragarsinis skleidiklis (5), priešingoje cilindrinio korpuso pusėje,įmontuotas dangtelyje (3) ir prijungtas prie ultragarsinio vykdiklio (11). Dangtelyje (3) taip pat yra įmontuotas skysčio išėjimo vamzdis (12).

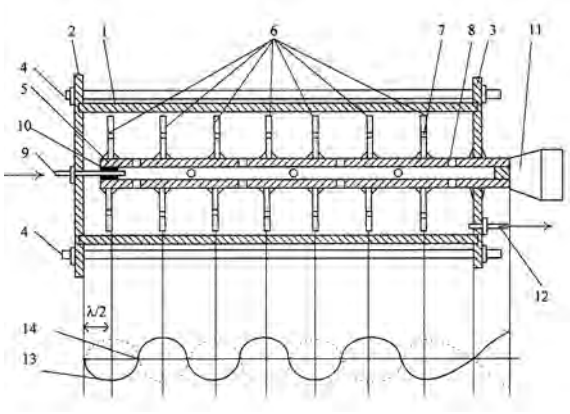

Apibrėžties punktai: 7, brėžiniai: 1.

---

(51) Int. Cl. (2013.01): **B27K 5/00**
C09K 21/00
(21) **2012 059**
(13) **A**
(22) 2012 07 11
(71) VILNIAUS GEDIMINO TECHNIKOS UNIVERSITETAS, Saulėtekio al. 11, LT-10223 Vilnius, LT
(72) Romualdas MAČIULAITIS, LT
Vladas PRANIAUSKAS, LT
Vitold KOSTIUKEVIČ, LT
Mindaugas GRIGONIS, LT
Jurgita MALAIŠKIENĖ, LT
(54) Efektyvaus antipireninio tirpalo (KMP-3) gavimo būdas
(57) Išradimas gali būti pritaikytas medinių konstrukcijų apsaugai paviršiniu būdu, siekiant sumažinti jų degumą. Šis antipireninis tirpalas yra pagamintas iš natrio ir kalio karbonatų ir žymiai padidina medinių konstrukcijų atsparumą degumui. Pušies medieną 2-3 kartus impregnavus gautu antipireniniu tirpalu (KMP-3) bandinių masės likutis esant 600 ^{o}C temperatūrai yra 53 %. Pagal tyrimo metu gautus rezultatus KMP-3 antipireniniu tirpalu impregnuota pušies mediena priskiriama B degumo klasei, o dūmų susidarymo įvertinimo kriterijus yra s2.

Apibrėžties punktai: 2, brėžiniai: 3.

---

(51) Int. Cl. (2013.01): **B41M 1/00**
B41F 5/00
B41F 31/00

(21) **2012 067**

(13) **A**

(22) 2012 07 25

(71) UAB “PakMarkas”, Daržininkų k., Nemėžio sen., LT-13034 Vilniaus r., LT

(72) Ronaldas VAITIEKŪNAS, LT
Petras VARKAVIČIUS, LT

(74) Vaclovas KIŠKIS, 47, Adomaičiai, Lavoriškių p-tas, LT-15032 Vilniaus raj., LT

(54) Pseudoplastinių dažų klampumo stabilizavimo būdas ir įrenginys fleksografinės spaudos mašinai

(57) Šis išradimas yra skirtas daugiaspalvei fleksografinei spausdinimo technikai, tai - dažų klampumo stabilizavimo būdas ir įrenginys, kai dažai sluoksnis po sluoksnio užnešami be tarpinio džiovinimo (ant dar neišdžiūvusių ankstesnių sluoksnių, t.y. šlapiai ant šlapio) ir kai naudojami pseudoplastiniai dažai. Pasiūlytas greitaeigis, lengvai valdomas pseudoplastinių dažų klampumo stabilizavimo būdas ir įrenginys. Pasiūlytas pseudoplastinių dažų klampumo stabilizavimo būdas skiriasi tuo, kad dažų klampumą mažina sukuriant didelę dažų maišymo (šlyties) jėgą, priverčiant dažus cirkuliuoti sistemoje dideliu greičiu (?2m/s), tam naudojant pastovaus srauto ir tūrio siurblį bei ežektorių (9), o taip pat maišant dažus dažų talpoje (6). Dažų slėgis rakelio kameroje (1) palaikomas pastovus, nukreipiant perteklinį dažų srautą per ežektorių (9) (apeinant rakelio kamerą (1)). Įrenginyje panaudotas sraigtinis siurblys (7), ežektorius (9), valdoma trieigė sklendė (8).Dažų srauto kontrolei ir valdymui dažų cirkuliacinė sistema turi slėgio (12), klampumo (11) ir temperatūros (10) daviklius, valdomas sklendes (13), (14) ir jų valdymo blokus (15), (16), (17). Dažų talpa (6) turi aušinimo kontūrą ir maišytuvą (21).Siūloma dažų cirkuliacinė sistema pasižymi trumpu paleidimo laiku nepriklausomai nuo dažų konsistencijos ar aplinkos sąlygų.

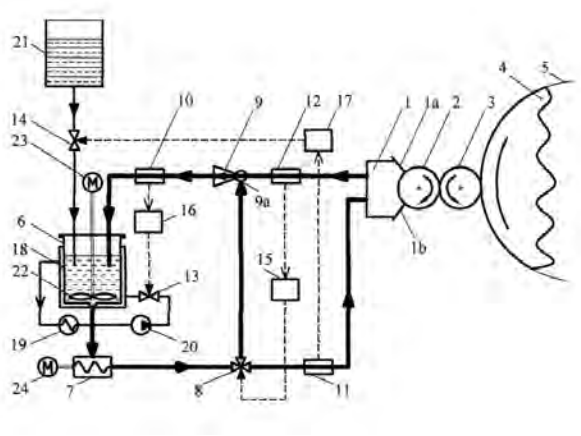

Apibrėžties punktai: 9, brėžiniai: 1.

(51) Int. Cl. (2013.01): **C03B 1/00**
C10L 5/00

(21) **2013 072**

(13) **A**

(22) 2013 07 11

(71) UAB “EVITEKS”, Lentvario g. 21-27, Grigiškės, 27102 Vilnius, LT

(72) Vitalij RAGOŠKO, LT
Slavomir RAGOŠKO, LT
Rūta RAGOŠKO, LT
Valdas BALKEVIČIUS, LT

(54) Kokso atliekų briketai ir jų gavimo būdas

(57) Išradimas priklauso statybos pramonės sričiai, būtent mineralinės vatos gaminių gamybos sričiai. Kai mineralinės vatos technologijoje įkrova lydoma šachtinio tipo lydymo agregate(žemakrosnėje), turi būti naudojamas kietas kuras (koksas), kurio frakcija didesnė kaip 50 mm, todėl koksas yra sijojamas, atskiriama smulkesnė frakcija. Tokiu būdu gaunamos kokso atliekos, kurios negali būti naudojamos lydant įkrovą žemakrosneje. Kokso atliekos perdirbamos jas briketuojant, tačiau briketų gniuždymo stipris turi būti ne mažesnis kaip 5,0 MPa. Išradimo tikslas - padidinti kokso atliekų brikete gniuždymo stiprį. Išradimo esmė - naudojant smulkiosios kokso atliekų (0-16 mm) ir stambiosios kokso atliekų (16-30 mm) frakcijų mišinį, padidėja briketų gniuždymo stipris, nereikalingas jų terminis apdorojimas, taip pat sumažėja naudojamos rišamosios medžiagos kiekis. Kokso atliekų briketu sudėtis: smulkioji kokso atliekų(0-16) mm frakcija 58-78 %, stambioji kokso atliekų (16-30) mm frakcija 10-30 %, cementas8-16 %, vanduo iki 8 % sausų medžiagų atžvilgiu. Briketai pasižymi geromis mechaninėmis savybėmis, todėl gali būti naudojami lydant mineralinės vatos įkrovą žemakrosnėje. Kokso atliekų briketavimas leidžia perdirbti atliekas, saugoti aplinka,mažinti įlaidas energetiniams resursams ir didinti gamybos efektyvumą.

Apibrėžties punktai: 5, brėžiniai: 0.

(51) Int. Cl. (2013.01): **C07D 491/00**

(21) **2013 065**

(13) **A**

(22) 2013 06 27

(71) VILNIAUS UNIVERSITETAS, Universiteto g. 3, LT-01513 Vilnius, LT
UAB “TIKSLIOJI SINTEZĖ”, Kalvarijų g. 201E, LT-08311 Vilnius, LT

(72) Saulius JURŠĖNAS, LT
Sigitas TUMKEVIČIUS, LT
Karolis KAZLAUSKAS, LT
Vygintas JANKAUSKAS, LT
Tomas SEREVIČIUS, LT
Povilas ADOMĖNAS, LT
Renaldas RIMKUS, LT

(74) Jurga PETNIŪNAITĖ, 51, AAA Law, J.Jasinskio g. 16A, LT-03163 Vilnius, LT

(54) Nauji 1,5-dipakeisti 11-oksa-3-aza-3H-3-alkil- (arba aril-)dibenzo[a,m]indeno[2,1,7,6-ghij]pleiadenų dariniai, jų sintezė ir taikymas optoelektronikoje

(57) Šiame darbe aprašoma nauja heterociklinė sistema, apimanti karbazolo ir dviejų antraceno molekulių orto kondensuotą sistemą (NOP) ir jos sintezę. Atrastas heterociklinio darinio NOP sintezės metodas nėra ribojamas jokių technologinių procesų ir gali būti sintetinamas tiek laboratoriniais, tiek ir pramoniniais kiekiais. Sukurta heterociklinė sistema, jos monomeriniai, oligomeriniai arba polimeriniai dariniai gali būti pritaikomi organinės elektronikos srityje.

Apibrėžties punktai: 6, brėžiniai: 2.

---

(51) Int. Cl. (2013.01): **C09C 1/00**

(21) **2012 052**

(13) **A**

(22) 2012 06 29

(71) Vilniaus Gedimino technikos universitetas, Saulėtekio al. 11, 10223 Vilnius, LT

(72) Olga KIZINIEVIČ, LT
Ramūnė ŽURAUSKIENĖ, LT
Viktor KIZINIEVIČ, LT

(54) Keraminių gaminių su smulkiadispersiniu priedu gavimo būdas

(57) Išradimas priklauso pramoninės ekologijos ir statybinės keramikos gaminių sričiai ir gali būti pritaikytas keraminių mūro gaminių ar keraminių čerpių gamybai. Išradime siūlomas būdas gaminti tamsesnių atspalvių keraminius gaminius su smulkiadispersiniu vandens valymo dumblo (VVDA), kurio sudėtyje yra dažančių (geležies oksido) junginių, priedu. Keraminių gaminių formavimo masė ruošiama iš tokių komponentų: molio, liesinančio priedo (smėlio), smulkiadispersinio vandens valymo dumblo. Nauja yra tai, kad varijuojant smulkiadispersinį vandens valymo dumblo formavimo masėje kiekį ir išdegant atitinkamu režimu, gautos keraminės šukės, kurių tariamasis (bruto) sausasis tankis 1340-1995 kg/m^3, gniuždymo stipris 14-53,8 N/mm^2, vandens įmirkis 4,6-28,8 procentų, šis priedas keičia keraminės šukės atspalvį, todėl gali būti naudojamas tūriniam keraminių gaminių dažymui.

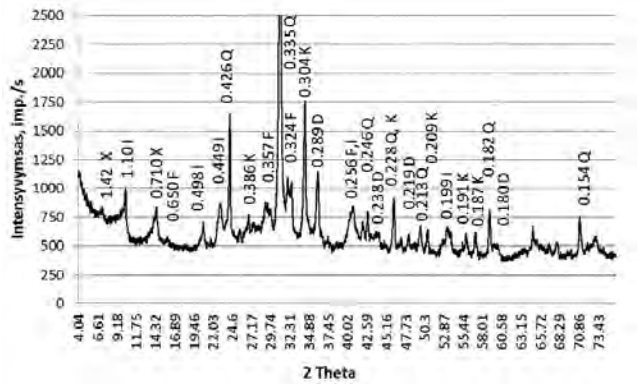

Apibrėžties punktai: 2, brėžiniai: 3.

---

(51) Int. Cl. (2013.01): **F23B 50/00**
F23D 14/00

(21) **2012 055**

(13) **A**

(22) 2012 07 05

(71) Egidijus KUNICKIS, Maceinos g. 1, Kulautuva, 53479 Kauno r., LT

(72) Egidijus KUNICKIS, LT

(74) Lyra TARNAUSKIENĖ, 26, UAB PATENTINĖ TEISINĖ APSAUGA, Maironio g. 14 B-1, LT-44298 Kaunas, LT

(54) Oro šildytuvas su reguliuojamu degikliu

(57) Išradimas priklauso šildymo technikai. Išradimo tikslas – užtikrinti efektyvų degaus dujų mišinio susidarymą bei sudeginimą, nepriklausomai nuo išsiskyrusių degių dujų kiekio, tolygų susidariusios kaitros paskirstymą ir pagerinti eksploatacines sąlygas, reguliuojant degimo procesą. Oro šildytuve virš degimo kameros (7) vertikaliai įrengti kaitros nuėmimo registrai (11). Ties jais įtaisyti apipūtimo ventiliatoriai (12). Degimo kameroje (7) įrengtas reguliuojamas degiklis (8), sujungtas su dviemoro padavimo vamzdeliais (9), (10). Degiklis (8) sudarytas iš apatinės dalies (19), ššoniniu dalių (20), (21) ir viršutinės dalies - varstomo dangčio (22).

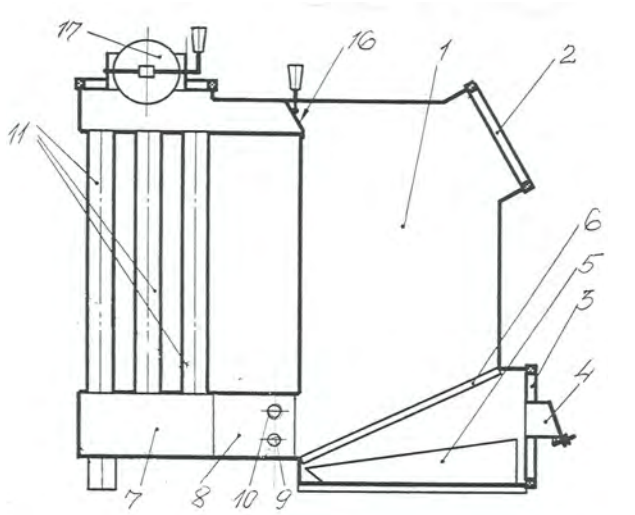

Apibrėžties punktai: 1, brėžiniai: 4.

---

(51) Int. Cl. (2013.01): **F23J 15/00**
F23G 5/00
F23B 80/00

(21) **2012 061**

(13) **A**

(22) 2012 07 13

(71) AKCINĖ BENDROVĖ MAŠINŲ GAMYKLA “ASTRA”, Ulonų g. 33, LT-62161 Alytus, LT

(72) Jonas KALUŠKEVIČIUS, LT

(74) Reda ŽABOLIENĖ, 7, Advokatės Redos Žabolienės kontora METIDA, Verslo centras VERTAS, Gynėjų g. 16, LT-01109 Vilnius, LT

(54) Dūmtraukio (dūmtakio) konstrukcija su turbulencinėmis plokštelėmis

(57) Šio išradimo tikslas - kietojo kuro katilų sistemos dūmtakio įrenginio konstrukcija, kuri sukelia išmetamų dujų turbulenciją dūmtakyje ir tuo pačiu metu yra lengvai išardoma bei išvaloma. Ji susideda iš: įėjimo angos, dūmtakio kanalo, turbulenciniųplokštelių, šilumokaičio, laisvo praėjimo, išėjimo angos ir revizinės angos. Pagrindinis šios konstrukcijos išskirtinis bruožas yra turbulencinės plokštelės, kurios susideda iš šių konstrukcinių elementų: apatinės atramos, dviejų viršutinių atramų, korpuso ir išpjovos. Minėtos turbulencinės plokštelės vadinamos turbulencinėmis, nes verčia dujas (dūmus) dūmtakyje stabdytis, suktis, tekėti aplink kliūtį. Šios plokštelės montuojamos katilo dūmtakyje tam tikru kampu ir sulaiko išeinančius dūmus; pastarieji ilgesnį laiką praleidžia šilumokaityje ir atiduoda jam daugiau šilumos. Šio išradimo konstrukcijoje minėtos turbulencinės plokštelės neturi galimybių „prikepti“, nes liečiasi prie dūmtakio mažu paviršiumi, taip pat jos žymiai lengviau valomos. Ši išradimo konstrukcija ypač gerai tinka kietojo kuro dujų generacinių katilų sistemoms, tačiau yra tinkama visiems kietojo kuro apatinio ir šoninio degimo katilų įrenginiams.

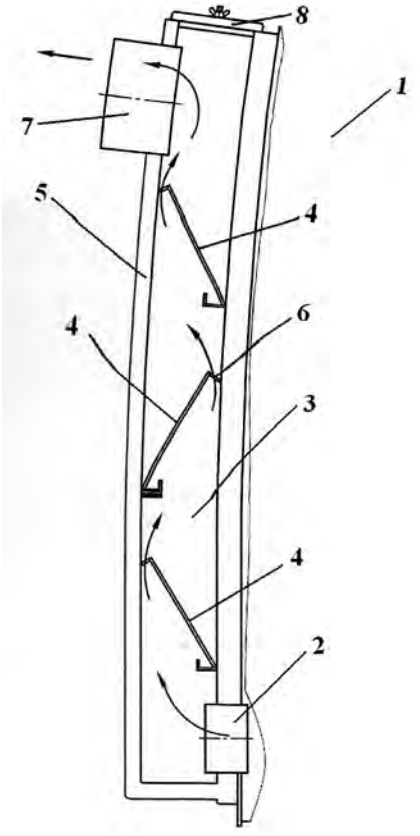

Apibrėžties punktai: 3, brėžiniai: 8.

(51) Int. Cl. (2013.01): **G01F 23/00**
G01F 25/00
(21) **2012 068**
(13) **A**
(22) 2012 07 25

(71) Vytauto Grigoraičio įmonė “MINTIES KVANTAS”, Nemenčinės pl. 12A-11, LT-10102 Vilnius, LT
(72) Vytautas GRIGORAITIS, LT
(74) Virgina Adolfina DRAUGELIENĖ, 8, UAB TARPINĖ, A.P.Kavoliuko g. 24-152, LT-04328 Vilnius, LT

(54) Elektrai laidaus skysčio lygio matavimo būdas ir matuoklis

(57) Išradimas priklauso elektrai laidaus skysčio lygio matavimo būdui ir įrenginiui, kai lygio matavimas pagrįstas skysčio laidumo elektros srovei matavimu. Siekiant supaprastinti matavimo būdą ir įrenginį bei padidinti matavimo tikslumą, skysčio laidumas matuojamas dviem elektrodais, kurių vienas yra etaloninis elektrodas bei matavimo metu yra visas panardintas į minėtą matuojamąjį skystį, o kitas yra aptikimo elektrodas kuris į minėtą skystį įmerktas taip, kad kontaktuojantis su minėtu skysčiu paviršiaus plotas keičiasi kintant skysčio lygiui minėtame inde. Inde esančio elektrai laidaus skysčio laidumo matavimas pagrįstas kondensatorių, prijungtų atitinkamai prie minėtų elektrodų, išsikrovimo per minėtus elektrodus ir matuojamąjį skystį laikų T1 ir T2 paskaičiavimu, pagal kuriuos matavimo grandinė paskaičiuoja matuojamo skysčio laidumus, o įvertinus jų santykį nustato skysčio lygį inde.

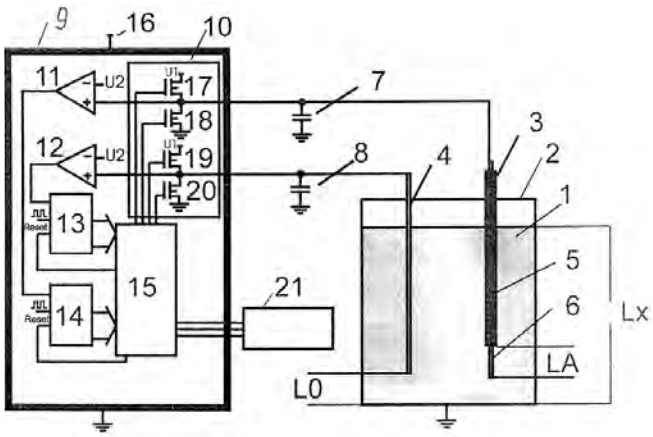

Apibrėžties punktai: 6, brėžiniai: 2.

(51) Int. Cl. (2013.01): **G01N 1/00**
G01N 30/00
(21) **2012 056**
(13) **A**
(22) 2012 07 09

(71) VILNIAUS GEDIMINO TECHNIKOS UNIVERSITETAS, Saulėtekio al. 11, LT-10223 Vilnius, LT

(72) Pranas BALTRĖNAS, LT
Dovilė VAITKUTĖ, LT

(54) Aplinkos taršos nustatymo būdas

(57) Išradimas susijęs su augančių medžių analize, kuri skirta vertinti aplinkos užtaršą sunkiaisiais metalais. Vertinant aplinkos užtaršą sunkiaisiais metalais bei panaudojant augančius medžius svarbu kuo mažiau trikdyti natūralią aplinką, taip pat svarbi kuo mažesnė žmogaus intervencija į analizuojamo medžio augimą. Taip pat yra svarbu, kad medžio ėminių paėmimas būtų kuo paprastesnis, o analizė būtų tokia pat tiksli, kaip nukertant medį. Medžio ėminiai imami amžiaus grąžtu (30 cm ilgio ir 1,2 cm diametro) iš keturių geodezinių pusių, įvertinant medžio augimo tendenciją iš visų pusių, taip pat kaip analizuojant visą kamieno skerspjūvį. Kiekvienas gręžinys suskirstomas į cilindrinės formos elementus, sudarytus iš 5 metinių rievių, kurie yra sudeginami ir vėliau atliekama jų cheminė analizė. Tokiu būdu nustatomas cheminių elementų pasiskirstymas tarp metinių rievių, įvertinamas praeities užtaršos pasirinktais cheminiais elementais kitimas.

Apibrėžties punktai: 3, brėžiniai: 3.

---

(51) Int. Cl. (2013.01): **G02B 6/00**
G02F 1/00
H01S 3/00

(21) **2012 069**

(13) **A**

(22) 2012 07 25

(71) UAB “EKSPLA”, Savanorių pr. 231, LT-02300 Vilnius, LT

(72) Nerijus RUSTEIKA, LT
Andrejus MICHAILOVAS, LT

(74) Virgina Adolfina DRAUGELIENĖ, 8, UAB TARPINĖ, A.P.Kavoliuko g. 24-152, LT-04328 Vilnius, LT

(54) Įsotinantis sugėriklis, skirtas skaidulinių lazerių modų sinchronizacijai, įsotinančios sugerties skaidulinis Brego veidrodis ir skaidulinis sinchronizuotų modų lazeris

(57) Išradimas priklauso lazerių sričiai, tiksliau įsisotinantiems sugėrikliams ir yra skirtas sinchronizuoti išilgines skaidulinio lazerio modas. Išradimas gali būti panaudotas ultratrumpųjų šviesos impulsų generacijai, kurie yra taikomi įvairiose srityse, tarp jų moksliniuose tyrimuose, medžiagų apdirbime, medicinoje ir kitur. Įsisotinantis sugėriklis, apima vienamodę optinę skaidulą, turinčią skaidulos dalį, kuri yra išploninta arba joje yra padaryta bent vienas išilginis griovelis arba skersinė kiaurymė. Minėta išploninta dalis yra padengta kompozitine įsisotinančios sugerties medžiaga arba minėti grioveliai arba angos yra užpildyti minėta kompozitine medžiaga. Siekiant praplėsti sugėriklio panaudojimo sritį, prailginti jo tarnavimo laiką, minėta kompozitinė įsisotinančios sugerties medžiaga apima neorganinę matricą, kurios lūžio rodiklis yra artimas minėtos skaidulos lūžio rodikliui, ir į ją įterptą medžiagą, pasižyminčią netiesine šviesos sugertimi bei praskaidrėjančią sklindant minėta skaidula intensyviai lazerio spinduliuotei, kurios intensyvumas yra ribose nuo 5 MW/cm^2 iki 500 MW/cm^2, o minėtos išplonintos skaidulos dalies sąsmaukos skerspjūvis ir jos ilgis arba griovelių ar kiaurymių skaičius ir jų konfigūracija, parenkami tenkinant sąlygą, kad minėta skaidula sklindančios lazerio spinduliuotės nuostoliai, kuriuos įneša minėta kompozitinė įsisotinančios sugerties medžiaga, būtų ribose nuo 1% iki 50%. Pasiūlytas įsisotinantis sugėriklis gali būti panaudotas skaidulinio sinchronizuotų modų lazerio rezonatoriuje arba inkorporuotas į įsisotinančios sugerties skaidulinio Brego veidrodžio konstrukciją.

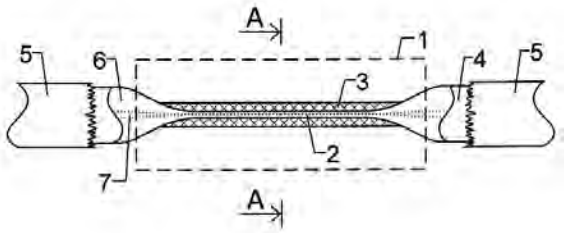

Apibrėžties punktai: 11, brėžiniai: 19.

---

(51) Int. Cl. (2013.01): **G02F 1/00**
G05F 1/00

(21) **2013 079**

(13) **A**

(22) 2013 07 23

(71) Valstybinis mokslinių tyrimų institutas Fizinių ir technologijos mokslų centras, Savanorių pr. 231, LT-02300 Vilnius, LT
J. Rėksnio PĮ, Goštauto g. 11, LT-02300 Vilnius, LT
VILNIAUS GEDIMINO TECHNIKOS UNIVERSITETAS, Saulėtekio al. 11, LT-10223 Vilnius, LT

(72) Liudmila NICKELSON, LT
Artūras BUBNELIS, LT
Steponas AŠMONTAS, LT
Juozas RĖKSNYS, LT
Rimantas RĖKSNYS, LT

(74) Onutė VALATKEVIČIŪTĖ-DRUŠKAUSKIENĖ, Kalvarijų g. 158-25, LT-08219 Vilnius, LT

(54) Optiškai valdomas spartus plačiajuostis fazės moduliatorius

(57) Išradimas priskiriamas mikrobangų įtaisams ir yra taikomas bangolaidžiu sklindančios elektromagnetinės (EM) bangos fazei moduliuoti. Optiškai valdomas spartus plačiajuostis fazės moduliatorius sudarytas iš penkių pagrindinių mazgų. Du cilindriniai metaliniai bangolaidžiai (2), pirmas iš kurių skirtas sužadinti pagrindinę bangolaidinio tipo bangą, o antras metalinis bangolaidis priima moduliuotą signalą ir perduoda jį toliau. Puslaidininkinio bangolaidžio (1), galai yra įstatomi į metalinius bangolaidžius (2), o L ilgio darbinė bangolaidžio (1) dalis patalpinta į solenoidą (3), kuris įtvirtintas ant karkaso (4). Bangolaidis

(1) pagamintas iš skylinio laidumo puslaidininkio germanio (p-Ge), kurio EM savybės priklauso nuo koncentracijos proporcijų tarp sunkiųjų ir lengvųjų skylučių. Ši proporcija yra valdoma šviesos šaltinių sistema (5) keičiant šviesos intensyvumą bangolaidžio paviršiuje. Puslaidininkiniame p-Ge bangolaidyje sklinda tik pagrindinio tipo hibridinė banga (turinti žemiausią krizinį dažnį) su mažais nuostoliais prie tam tikrų fiksuotų normuoto dažnio reikšmių. Aukštesnio tipo hibridinės bangos šiame bangolaidyje turi labai didelius nuostolius, todėl greitai užgęsta. Keičiant sunkiųjų ir lengvųjų skylučių proporciją p-Ge bangolaidyje, keičiasi sklindančios pagrindinės bangos fazė.

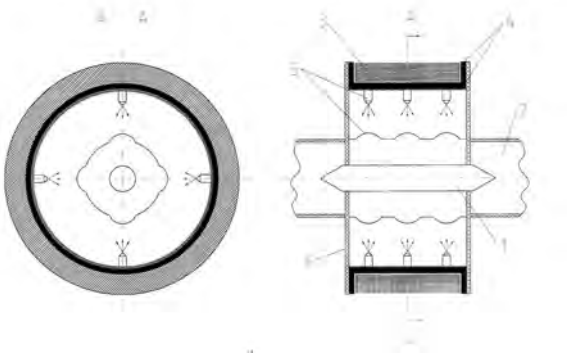

Apibrėžties punktai: 5, brėžiniai: 4.

---

(51) Int. Cl. (2013.01): **G09G 5/00**
(21) **2013 062**
(13) **A**
(22) 2013 06 13
(30) CZ PV 2012-486, 2012 07 16, CZ
(71) AŽD PRAHA s. r. o., Žirovnicka 2/3146, 106 17 Praha 10, CZ
(72) ING. Stanislav LAKOSIL, CZ
Jan ŠIMEK, CZ
(74) Reda ŽABOLIENĖ, 7, Advokatės Redos Žabolienės kontora METIDA, Verslo centras VERTAS, Gynėjų g. 16, LT-01109 Vilnius, LT
(54) Aparatas automatiniam perjungimui tarp kompiuterių bendra pele ir klaviatūra bei šio automatinio perjungimo būdas.
(57) Kiekvienas kompiuteris (1, 2) turi bent vieną iki USB/HID valdiklio (12, 22) besidriekiančią USB sąsają (11, 21) ir yra sujungtas su bendros pelės (41) valdikliu (121, 221) ir bendros klaviatūros (42) valdikliu (122, 222). Bendra pelė (41) ir klaviatūra (42) yra vienkrypčiai sujungtos su kompiuteriais (1, 2) per automatinį KVP perjungiklį (3), turintį loginį įrenginį (31) bendros pelės (41) judėjimo vertimui į žymeklio poziciją, ši įranga yra vienkrypčiai sujungta su loginiu įrenginiu (32) duomenų signalo išvesties iš automatinio KVP perjungiklio (3) perjungimui. Automatinis KVP perjungiklis (3) yra vienkrypčiai sujungtas su kiekvienu kompiuteriu (1, 2) per atitinkamo kompiuterio (1, 2) USB sąsają (11, 21). Automatinio perjungimo tarp kompiuterių (1, 2) bendra pele (41) ir klaviatūra (42) būdo esmę sudaro tai, kad automatinis KVP perjungiklis (3) gauna (be jokio grįžtamojo ryšio) informaciją apie bendros pelės (41) judėjimą, apdoroja šią informaciją savo loginiame įrenginyje (31) santykinių bendros pelės (41) judėjimo koordinačių pavertimui absoliučiomis padėties žymeklio vaizdavimo įrenginiuose (131, 132, 231) koordinatėmis, o tolesniame loginiame duomenų signalo išvesties perjungimo įrenginyje (32) nusprendžiama (atsižvelgiantį šių absoliučiųjų koordinačių diapazono viršijimą) dėl klaviatūros (42) duomenų signalo perjungimo į konkretų atitinkamą kompiuterį (1, 2). Be to, automatinis KVP perjungiklis (3) generuoja (be jokio grįžtamojo ryšio) informaciją apie žymeklio padėtį vaizdavimo įrenginiuose (131, 132, 231) absoliučiosiomis koordinatėmis tam pačiam konkrečiam atitinkamam kompiuteriui (1, 2). Jei absoliučiosios koordinatės neviršija nustatyto diapazono, signalas nukreipiamas į dabar pasirinktą kompiuterį (1, 2).

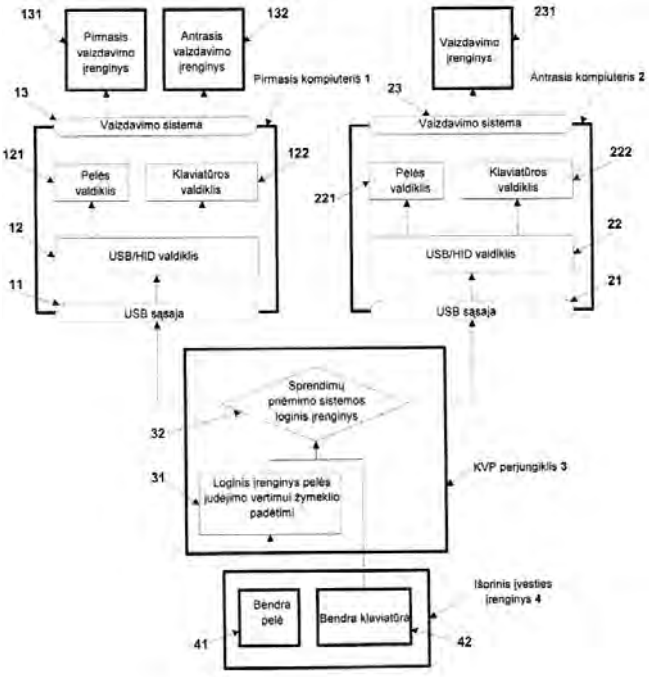

Apibrėžties punktai: 2, brėžiniai: 3.

---

(51) Int. Cl. (2013.01): **G21C 17/00**
(21) **2012 066**
(13) **A**
(22) 2012 07 24
(30) 163954/2011, 2011 07 27, JP
133741/2012, 2012 06 13, JP
(71) KABUSHIKI KAISHA TOSHIBA, 1-1, Shibaura 1-Chome, Minato-Ku, Tokyo 105-8001, JP
(72) Motoko YOSHIDA, JP
Atsuhiko KOIZUMI, JP
Masayuki OKADA, JP
(74) Aušra PAKĖNIENĖ, 50, AAA Law, J.Jasinskio g. 16A, LT-03163 Vilnius, LT

(54) Sistema, būdas ir programa reaktoriaus šerdies stebėjimui

(57) Pagal vieną reaktoriaus šerdies stebėjimo sistemos išpildymą, apimančios: informacijos sulaikymo dalį, skirtą sulaikyti nuolatinį ciklą ir trumpąjį ciklą kaip reaktoriaus šerdies eksploatacinių duomenų apskaičiuotą informaciją; signalo apdorojimo dalį, skirtą suformuoti šilumos balanso duomenims, remiantis proceso signalu; duomenų surinkimo dalį, skirtą surinkti šilumos balanso duomenis ir reaktoriaus šerdies eksploatacinius duomenis, kurie buvo apskaičiuoti ankstesniu nuolatinio ciklo laiko momentu, nuolatinio ciklo metu, tuo metu, kuomet yra surenkami, trumpojo ciklo, asinchroniško nuolatiniam ciklui, laiko momentu, šilumos balanso duomenys ir reaktoriaus šerdies eksploataciniai duomenys, kurie buvo apskaičiuoti paskutiniai; ir duomenų apskaičiavimo dalį, skirtą naujų reaktoriaus šerdies eksploatacinių duomenų apskaičiavimui, remiantis surinktais reaktoriaus šerdies eksploataciniais duomenimis ir šilumos balanso duomenimis.

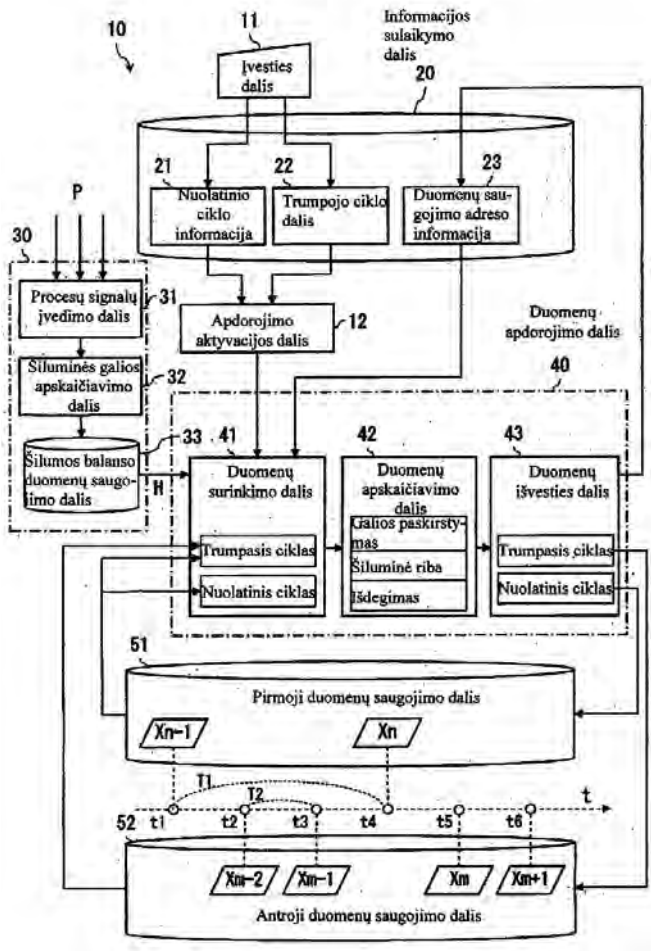

Apibrėžties punktai: 10, brėžiniai: 7.

(51) Int. Cl. (2013.01): **G21C 17/00**

(21) **2012 054**

(13) **A**

(22) 2012 07 04

(71) Mindaugas TALAIKIS, Pilies g. 17-8, Vilnius, LT

(72) Mindaugas TALAIKIS, LT

(54) Reklaminė plokštuma su dinaminiais elementais

(57) Reklaminėje plokštumoje po nejudančiu tentu (ant kurio atspausdinta reklama) tam tikrose vietose sumontuoti vienas ar keli dinaminiai elementai - įtaisai, kuriuose įmontuotas tentas gali būti pasukamas, rodant vis kitą jo dalį. Virš šių įtaisų esantis nejudantis tentas išpjaunamas ir pritvirtinamas prie įtaisu ššonų. Taip padaroma, kad tam tikros vietos nejudančiame tente judėtų. Įtaisai su jundančiu tentu gali būti pritvirtinti reklaminėje plokštumoje įvairiais kampais, įvairiose vietose. Jie gali keisti įtaisų viduje įmontuotą tentą įvairiais greičiais, laukti tarp tento pakeitimo įvairiomis nustatytomis pauzėmis. Įtaisai gali būti įvairių dydžių, aukščio ir pločio proporcijų (tam kad užtikrinti tik reikiamos dalies reklaminėje plokštumoje judėjimą). Įtaisai gali tarpusavyje sinchronizuoti įtaisuose įmontuotų tentų keitimą, judėjimą; pagal įprogramuotus scenarijus keisti rodomų įtaisuose tentų dalį; jungtis prie išorinių sensorių (temperatūros, drėgmės, apšviestumo, triukšmo, judesio ir t.t.), pagal kurių parametrus rodytų tam tikra įtaise įmontuoto tento dalį. Įtaisas gali turėti nuotolinį valdymą (GSM, Bluetooth ar kitokia technologija paremta bevielį ar laidinį komunikacijos modulį) ir autonominį elektros energijos šaltinį.

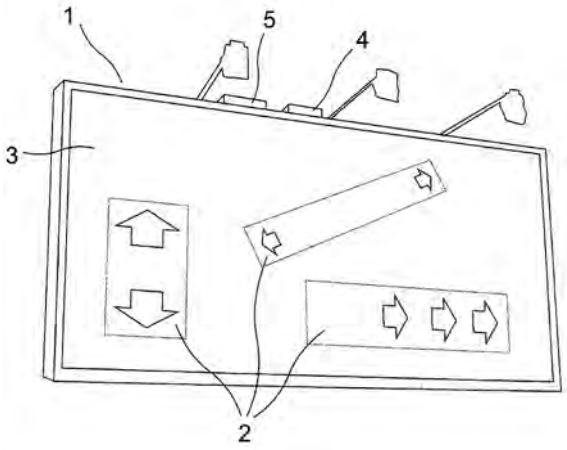

Apibrėžties punktai: 7, brėžiniai: 2.

Tarptautinės patentinės paraiškos, paskelbtos pagal Lietuvos Respublikos patentų įstatymo 26 straipsnį

(51) Int. Cl. (2013.01): **A43B 13/00**
(21) **2013 087**
(13) A
(22) 2013 08 06
(86) PCT/CN2012/070253
(86) 2012 01 12
(85) 2013 08 06
(30) 13/005550, 2011 01 13, US
(71) Chen MING-TE, No. 2, Lane 334, San-Fon Road, Fon Chou City, Taichung Hsien, Taiwan R. O. C., TW
(72) Chen MING-TE, TW
(74) Ramunė GARŠVIENĖ, 30, Dūkštų g. 28-20, LT-07171 Vilnius, LT
(54) Batas su įtaisu, apsaugančiu nuo slydimo
(57) 1. Batas apimantis:

lankstų kontakto elementą, turintį daugybę jame įrengtų prapjovų ir dvi ribojančias dalis, sujungtas su kiekvienos prapjovos dviem galais;

smaigų rinkinį, turintį smaigus ir dvi galo sekcijas, besitęsiančias nuo kiekvieno smaigo dviejų galų, o smaigai yra įterpti į lankstaus kontakto elemento prapjovas, be to dar apimantis vidpadį, viršų ir padą, b e s i s k i r i a n t i s tuo;

kad dar apima tarpinę dalį, turinčią pakraštyje bortą, ir kiaurai tarpinėje dalyje įrengtą kiaurymę;

vidpadis patalpintas ant tarpinės dalies viršaus;

viršus prijungtas prie tarpinės dalies borto, ir

pado dalis turi erdvę, kurioje viršus ir tarpinė dalis yra tvirtai įtaisyti, lankstus kontakto elementas ir smaigų rinkinys išsikiša iš pado dalies apačios.

2. Batas pagal 1 punktą b e s i s k i r i a n t i s tuo, kad lankstus kontakto elementas yra pagamintas iš minkštos ir neslystančios medžiagos.

3. Batas pagal 1 punktą b e s i s k i r i a n t i s tuo, kad smaigų rinkinys yra pagamintas iš kietos medžiagos.

4. Batas pagal 1 punktą b e s i s k i r i a n t i s tuo, kad kiekvieno iš smaigų plotis yra didesnis už lankstaus kontakto elemento plotį, todėl kai smaigas yra įterptas į prapjovą, galo sekcijos išsikiša iš lankstaus kontakto elemento dviejų pusių.

5. Batas pagal 1 punktą b e s i s k i r i a n t i s tuo, kad viršus ir tarpinė dalis yra tarpusavyje sujungti dygsniavimu, karštu presavimu ar priklijavimu.

6. Batas pagal 1 punktą b e s i s k i r i a n t i s tuo, kad vidpadis ir tarpinės dalies vidinis galas sudaro visumą, arba vidpadis ir tarpinė dalis yra dvi atskiros dalys.

7. Batas pagal 1 punktą b e s i s k i r i a n t i s tuo, kad erdvė yra įrengta tarp viršaus ir tarpinės dalies.

8. Batas apimantis:

lankstų kontakto elementą, turintį daugybę jame įrengtų prapjovų ir dvi ribojančias dalis, sujungtas su kiekvienos prapjovos dviem galais.

smaigų rinkinį, turintį smaigus ir dvi galo sekcijas, besitęsiančias nuo kiekvieno smaigo dviejų galų, o smaigai yra įterpti į lankstaus kontakto elemento prapjovas, be to dar apimantis vidpadį, viršų ir padą, b e s i s k i r i a n t i s tuo;

kad dar apima tarpinę dalį, turinčią pakraštyje bortą, ir kiaurai tarpinėje dalyje įrengtą kiaurymę;

vidpadis patalpintas ant tarpinės dalies viršaus ir turi sukabinimo elementus, besitęsiančius nuo jo apačios, kiekvienas sukabinimo elementas turi iškyšą jo distaliniame gale, sukabinimo elementai yra sukabinti su sukabinimo kiaurymėmis ir iškyšos riboja sukabinimo elementų atsikabinimą nuo sukabinimo kiaurymių;

viršus prijungtas prie tarpinės dalies borto, ir

pado dalis turi erdvę, kurioje viršus ir tarpinė dalis yra tvirtai įtaisyti, lankstus kontakto elementas ir smaigų rinkinys išsikiša iš pado dalies apačios.

9. Batas pagal 8 punktą b e s i s k i r i a n t i s tuo, kad lankstus kontakto elementas yra pagamintas iš minkštos ir neslystančios medžiagos

10. Batas pagal 8 punktą b e s i s k i r i a n t i s tuo, kad smaigų rinkinys yra pagamintas iš kietos medžiagos.

11. Batas pagal 8 punktą b e s i s k i r i a n t i s tuo, kad kiekvieno iš smaigų plotis yra didesnis už lankstaus kontakto elemento plotį, todėl kai smaigas yra įterptas į prapjovą, galo sekcijos išsikiša iš lankstaus kontakto elemento dviejų pusių.

12. Batas pagal 8 punktą b e s i s k i r i a n t i s tuo, kad vidpadis ir tarpinės dalies vidinis galas sudaro visumą.

13. Batas pagal 8 punktą b e s i s k i r i a n t i s tuo, kad viršus 5 ir tarpinė dalis yra tarpusavyje sujungti dygsniavimu, karštu presavimu ar priklijavimu.

14. Batas pagal 8 punktą b e s i s k i r i a n t i s tuo, kad erdvė yra įrengta tarp viršaus ir tarpinės dalies.

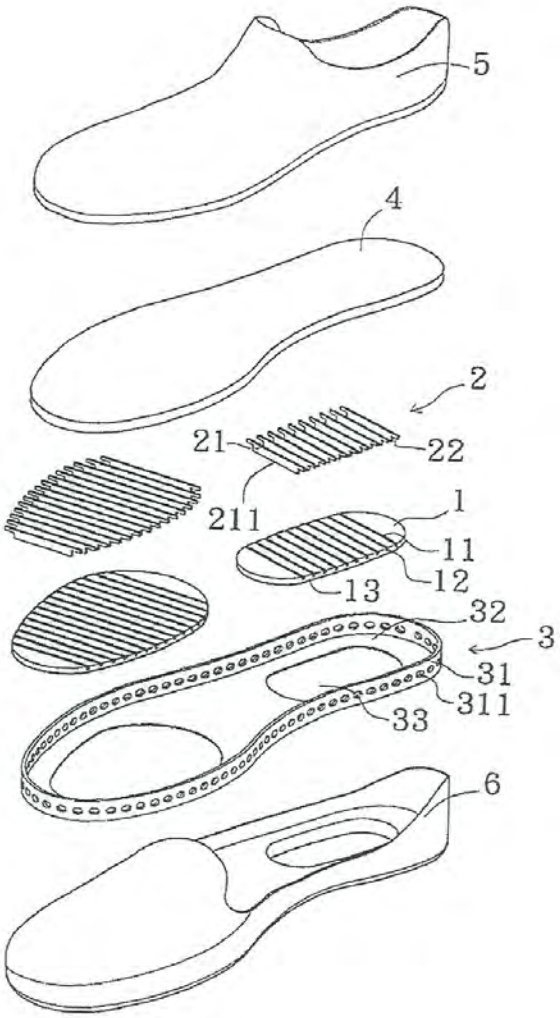

Apibrėžties punktai: 14, brėžiniai: 5.

---

(51) Int. Cl. (2013.01): **C12N 9/00**
C12Q 1/00

(21) **2012 062**

(13) A

(22) 2012 07 16

(86) PCT/US2011/021879

(86) 2011 01 20

(30) 61/296630, 2010 01 20, US
61/376932, 2010 08 25, US

(71) NEW ENGLAND BIOLABS, INC., 240 Country Road, Ipswich, Massachusetts 01938, US

(72) Zhenyu ZHU, US
Yu ZHENG, US
Shengxi GUAN, US
Hua WANG, US
Aine QUIMBY, US
Penghua ZHANG, US
Lynne APONE, US

(74) Tatjana STERLINA, 37, UAB “Intels”, Naugarduko g. 32/2, LT-03225 Vilnius, LT

(54) Kompozicijos, būdai ir susiję panaudojimai, skirti modifikuotos DNR skaldymui

1. Preparatas b e s i s k i r i a n t i s tuo, kad apima vieną arba daugiau išgrynintų rekombinantinių baltymų, kuriame baltymai yra ZZYZ baltymų šeimos nariai, kai kiekvienas ZZYZ baltymų šeimos narys turi N-galinį domeną, kur N-galinis domenas turi mažiausiai 95 % homologiją su SEQ ID Nr. 14; ir reakcijos buferį.

2. Preparatas pagal 1 punktą, b e s i s k i r i a n t i s tuo, kad vienas arba daugiau išgrynintų baltymų pirmenybiškai rišasi prie hidroksimetilinto citozino (hmC) ir/arba prie glikozilinto hidroksimetilinto citozino (ghmC), palyginus su rišimusi prie DNR metilinto citozino (mC).

3. Preparatas pagal bet kurį iš nuo 1 iki 2 punktą, b e s i s k i r i a n t i s tuo, kad vienas arba daugiau išgrynintų baltymų pirmenybiškai skelia DNR hmC arba ghmC nustatytu atstumu nuo 3‘.

4. Preparatas pagal bet kurį iš nuo 1 iki 3 punktų, b e s i s k i r i a n t i s tuo, kad nustatytas atstumas yra 11-13 nukleotidų grandinėje, turinčioje hmC arba ghmC, arba 9-10 nukleotidų komplementarioje grandinėje.

5. Preparatas pagal bet kurį iš nuo 1 iki 4 punktų, b e s i s k i r i a n t i s tuo, kad vienas arba daugiau išgrynintų baltymų skelia DNR, turinčią ghmC, hmC ir/arba mC santykiu mažiausiai 8:1 pagal ghmC arba hmC su mC.

6. Preparatas pagal bet kurį iš nuo 1 iki 5 punktų b e s i s k i r i a n t i s tuo, kad buferis apima druską, besiskiriančią anijonu, parinktu iš grupės, susidedančios iš sulfato, fosfato, acetato ir citrato.

7. Preparatas pagal bet kurį nuo 1 punkto iki 6 punktų, b e s i s k i r i a n t i s tuo, kad buferis neturi chlorido, nitrato, karbonato arba imidazolo druskų.

8. Preparatas pagal 6 punktą, b e s i s k i r i a n t i s tuo, kad druskos koncentracija yra 50-500 mM.

9. Preparatas pagal bet kurį iš nuo 1 iki 8 punktą, b e s i s k i r i a n t i s tuo, kad bent vienas narys apima SEQ ID Nr. 14.

10. Preparatas pagal bet kurį iš nuo 1 iki 9 punktą, b e s i s k i r i a n t i s tuo, kad bent vienas išgrynintas baltymas turi aminorūgščių seką su mažiausiai 95 % sekos homologija su SEQ ID Nr. 7.

11. Preparatas pagal bet kurį iš nuo 1 iki 10 punktą, b e s i s k i r i a n t i s tuo, kad bent vienas išgrynintas baltymas turi aminorūgščių seką, apimančią mažiausiai 95 % sekos homologiją su

fermentu, parinktu iš PvuRts1I, PpeHI, EsaSS310P, EsaRBORFBP, PatTI, YkrI, EsaNI, SpeAI, BbiDI, PfrCORF1I80P, PcoORF314P, BmeD1, AbaSDF1, AbaCI, AbaAI, AbaSI, AbaUMB3ORFAP ir Asp6ORFAP.

12. Preparatas pagal bet kurį iš nuo 1 iki 11 punktą, b e s i s k i r i a n t i s tuo, kad bent vienas iš išgrynintų baltymų yra parinktas iš grupės, susidedančios iš: PvuRts1I, PpeHI, EsaSS310P, EsaRBORFBP, PatTI, YkrI, EsaNI, SpeAI, BbiDI, PfrCORF1I80P, PcoORF314P, BmeD1, AbaSDF1, AbaCI, AbaAI, AbaSI, AbaUMB3ORFAP ir Asp6ORFAP ir jų katalitiškai aktyvių mutantų ir jų darinių.

13. hmC aptikimo būdas genominės DNR mėginyje, apimantis:

a) preparato pagal bet kurį iš nuo 1 iki 12 punktų pridėjimą į genominės DNR mėginį;

b) sudarymą galimybės baltymui skelti genominę DNR skėlimo vietoje;

c) skėlimo vietos DNR sekos bent vienos pusės nustatymą;

d) pasirinktinai, DNR sekos kartografavimą ant referencinės genominės DNR sekos; ir

e) hmC aptikimą.

14. Būdas pagal 13 punktą, b e s i s k i r i a n t i s tuo, kad preparatas a) pakopoje dar apima: vieną arba daugiau DNR polimerazių, pradmenų ir adapterių.

15. Būdas pagal bet kurį iš nuo 13 iki 14 punktų, b e s i s k i r i a n t i s tuo, kad dar apima: prieš nustatant DNR seką c) pakopoje, suskaldytos genominės DNR amplifikaciją b) pakopoje.

16. Būdas pagal bet kurį iš nuo 13 iki 15 punktų, b e s i s k i r i a n t i s tuo, kad prieš a) pakopą genominė DNR reaguoja su β-gliukoziltransferaze (BGT).

17. Būdas pagal bet kurį iš nuo 13 iki 16 punktų imtinai, dar apimantis: a)-c) pakopų vykdymą viename reakcijos inde arba mikrofliuidiniame įtaise.

18. Rekombinantinio ZZYZ šeimos baltymo gryninimo būdas, apimantis: klonavimą ir ekspresavimą sulietų baltymų, apimančių ZZYZ baltymus, inteiną ir afininio surišimo baltymą;sukėlimą sulieto baltymo rišimosi prie matricos afininio surišimo baltymo priemonėmis; ZZYZ baltymo atskėlimą nuo inteino; irišgryninto baltymo regeneravimą eliuate.

19. Būdas pagal 18 punktą, b e s i s k i r i a n t i s tuo, kad afininio surišimo baltymas yra chitiną surišantis domenas.

20. Fragmentų rinkinys, apimantis mažiausiai vieną iš a) oligonukleotido fragmentą, turintį 20-23 nukleotidų dydį su patalpintu centre hmC arba ghmC; arba b) didelę DNR arba oligonukleotidų fragmentus, turinčius hmC arba ghmC, patalpintus DNR duplekso vienguboje grandinėje prie 11-13 nukleotidų padėtimi nuo grandinės 3‘ galo.

21. Rinkinys, apimantis: vieną arba daugiau išgrynintų rekombinantinių ZZYZ baltymų šeimos baltymų, jų funkcinių darinių arba jų katalitinių fragmentų veiksmingame buferyje fermento aktyvumui; ir naudojimo instrukciją.

22. Rinkinys pagal 21 punktą, b e s i s k i r i a n t i s tuo, kad dar apima BGT ir UDP-gliukozę.

23. Rinkinys pagal 21 arba 22 punktą, b e s i s k i r i a n t i s tuo, kad dar apima pradmenis.

24. Reakcijos indas, apimantis: preparatą pagal bet kurį iš 1-12 punktų, pradmenis ir/arba adapterius ir termostabilią polimerazę.

25. Preparatas, apimantis: ZZYZ baltymų šeimos nario baltymo funkcinius darinius arba katalitinius fragmentus; ir reakcijos buferį.

Apibrėžties punktai: 25, brėžiniai: 14.

Patentai 5986-5989 paskelbti pagal Lietuvos Respublikos patentų įstatymo 28 straipsnį

(51) Int. Cl. (2013.01): **A61K 39/00**
(11) **5987**
(13) B
(21) 2013 015
(22) 2013 02 14
(41) 2013 11 25
(86) PCT/IB2011/002404
(86) 2011 07 15
(85) 2013 02 14
(30) 2010130350, 2010 07 21, RU
2010129289, 2010 07 15, RU
2011122407, 2011 06 02, RU
(72) Oleg Iliich EPSHTEIN, RU
Svetlana Alexandrovna SERGEEVA, RU
Liudmila Fyodorovna DOLGOVYH, RU
Irina Anatolievna KHEYFETS, RU
Julia Leonidovna DUGINA, RU
Julia Alexandrovna ZABOLOTNEVA, RU
Sergey Alexandrovich TARASOV, RU
(73) Oleg Iliich EPSHTEIN, 4 Samotyochny per. 3-72, 127473 Moscow, RU
(74) Gediminas PRANEVIČIUS, 54, Advokatų kontora VARUL, Konstitucijos pr. 7, LT-09308 Vilnius, LT
(54) Farmacinės kompozicijos
(57) 1. Farmacinė kompozicija, turinti aktyvuotos-potencijuotos formos antikūną prieš žmogaus kanabinoidinį receptorių.

2. Farmacinė kompozicija pagal 1 punktą, b e s i s k i r i a n t i tuo, kad minėtas žmogaus kanabinoidinis receptorius yra kanabinoidinis receptorius 1 (CB1).

3. Farmacinė kompozicija pagal 2 punktą, b e s i s k i r i a n t i tuo, kad minėta aktyvuota-potencijuota antikūno forma yra prieš visą žmogaus kanabinoidinį receptorių 1.

4. Farmacinė kompozicija pagal 3 punktą, b e s i s k i r i a n t i tuo, kad minėtas žmogaus kanabinoidinis receptorius 1 susideda iš sekos, pateiktos SEQ ID No: 1.

5. Farmacinė kompozicija pagal 2 punktą, b e s i s k i r i a n t i tuo, kad minėta aktyvuota-potencijuota antikūno forma yra prieš žmogaus kanabinoidinio receptoriaus 1 polipeptido fragmentą.

6. Farmacinė kompozicija pagal 5 punktą, b e s i s k i r i a n t i tuo, kad minėtas žmogaus kanabinoidinio receptoriaus 1 polipeptido fragmentas yra parinktas iš grupės, susidedančios iš sekų, pateiktų SEQ ID No. 3-16.

7. Farmacinė kompozicija pagal 15 punktą, b e s i s k i r i a n t i tuo, kad minėta aktyvuota-potencijuota antikūno forma yra C12, C30 ir C200 homeopatinių tirpalų mišinio pavidalo.

8. Farmacinė kompozicija pagal 1 punktą, b e s i s k i r i a n t i tuo, kad minėta aktyvuota-potencijuota antikūno forma yra C12, C30 ir C200 homeopatinių tirpalų mišinio, kuriuo impregnuotas kietas nešiklis, pavidalo.

9. Farmacinė kompozicija pagal bet kurį iš 1-8 punktų, skirta panaudoti nutukimo ir susijusių metabolinių sutrikimų gydymui.

10. Farmacinė kompozicija pagal 9 punktą, b e s i s k i r i a n t i tuo, kad minėta farmacinė kompozicija skiriama pacientui vienetinėje dozinėje formoje ar dviejų vienetų dozinėje formoje nuo vieno karto per dieną iki keturių kartų per dieną.

11. Farmacinė kompozicija pagal 10 punktą, b e s i s k i r i a n t i tuo, kad minėta dozinė forma skiriama du kartus per dieną.

12. Farmacinė kompozicija pagal bet kurį iš 1-8 punktų, skirta panaudoti žinduolio antropometrinių parametrų keitimui, kuriam toks keitimas, tikėtina, bus naudingas.

13. Farmacinė kompozicija pagal 12 punktą, b e s i s k i r i a n t i tuo, kad minėtas antropometrinis parametras yra liemens apimtis.

14. Farmacinė kompozicija pagal 12 punktą, b e s i s k i r i a n t i tuo, kad minėtas antropometrinis parametras yra liemens apimties-ūgio santykis.

15. Farmacinė kompozicija pagal 12 punktą, b e s i s k i r i a n t i tuo, kad minėtas antropometrinis parametras yra liemens apimties-šlaunų apimties santykis.

16. Farmacinė kompozicija pagal bet kurį iš 1-8 punktų, skirta panaudoti žinduolio kūno masės sumažinimui.

17. Farmacinė kompozicija pagal bet kurį iš 1-8 punktų, skirta panaudoti žinduolio kūno masės augimo sumažinimui.

18. Farmacinė kompozicija pagal bet kurį iš 1-8 punktų, skirta panaudoti palengvinti žinduoliui maisto suvartojimo mažinimą, kuriam toks sumažinimas, tikėtina, bus naudingas.

19. Farmacinė kompozicija pagal bet kurį iš 1-8 punktų, b e s i s k i r i a n t i tuo, kad dar turi aktyvuotos-potencijuotos formos antikūną prieš S-100 baltymą.

20. Farmacinė kompozicija pagal 19 punktą, b e s i s k i r i a n t i tuo, kad antikūnas prieš S-100 baltymą yra antikūnas prieš visą S-100 baltymą.

21. Farmacinė kompozicija pagal 20 punktą, b e s i s k i r i a n t i tuo, kad visas S-100 baltymas susideda iš sekos, pateiktos SEQ ID No. 17.

22. Farmacinė kompozicija pagal 19 punktą, b e s i s k i r i a n t i tuo, kad minėtas antikūnas prieš S-100 baltymą yra C12, C30 ir C200 homeopatinių tirpalų mišinio, kuriuo impregnuotas kietas nešiklis, pavidalo.

23. Farmacinė kompozicija pagal bet kurį iš 1-15 ir 18-22 punktų, b e s i s k i r i a n t i tuo, kad kiekvienas aktyvuotas-potencijuotas antikūnas paruošiamas vienas po kito einančiais 100-kartiniais praskiedimais, sujungiant kiekvieną tirpalą purtymu.

24. Farmacinė kompozicija pagal bet kurį iš 19-22 punktų, skirtas panaudoti pacientui, kenčiančiam nuo priklausomybės nuo psichoaktyvių medžiagų, paskiriant jam farmacinės kompozicijos pagal 19 punktą.

25. Farmacinė kompozicija pagal 24 punktą, b e s i s k i r i a n t i tuo, kad ši psichoaktyvi medžiaga yra nikotinas.

26. Farmacinė kompozicija pagal 25 punktą, skirta panaudoti palengvinti metimą rūkius, vertinamą pagal MPSS testo duomenų analizę.

27. Farmacinė kompozicija pagal 25 punktą, skirta panaudoti rūkančių pacientų, turinčių vidutinę priklausomybę nuo nikotino, išmatuotą pagal priklausomybės nuo nikotino Fagerstromo testą, skaičiaus sumažinimui.

28. Farmacinė kompozicija, skirta panaudoti gydymui pacientų, kenčiančių nuo priklausomybės nuo psichoaktyvių medžiagų, minėta kompozicija gaunama, pateikiant a) antikūno prieš žmogaus kanabinoidinį receptorių potencijuotą tirpalą, ir b) aktyvuotos-potencijuotos formos antikūno prieš S-1100 baltymą potencijuotą tirpalą, kiekvienas paruošiamas kiekvieno gauto tirpalo vienas po kito einančiu pakartotiniu praskiedimu ir daugkartiniu vertikaliu supurtymu pagal homeopatinę technologiją, ir tuomet arba sujungiant potencijuotus tirpalus, juos sumaišant, ar, alternatyviai, impregnuojant nešiklio masę šiuo jungtiniu tirpalu arba kiekvienu tirpalu atskirai.

29. Farmacinė kompozicija pagal vieną iš 1-15 punktų, b e s i s k i r i a n t i tuo, kad yra paruošta kiekvieno gauto tirpalo vienas po kito einančiu pakartotiniu praskiedimu ir daugkartiniu vertikaliu supurtymu pagal homeopatinę technologiją.

---

(51) Int. Cl. (2013.01): **A61K 39/00**
C07K 16/00
(11) **5988**
(13) B
(21) 2013 016
(22) 2013 02 14
(41) 2013 11 25
(86) PCT/IB2011/002350
(86) 2011 07 15
(85) 2013 02 14
(30) 2011127059, 2011 07 01, RU
2010129295, 2010 07 15, RU
2010130353, 2010 07 21, RU
2011127052, 2011 07 01, RU
2010129290, 2010 07 15, RU
2010130356, 2010 07 21, RU
2011127051, 2011 07 01, RU
2011127055, 2011 07 01, RU
2010129291, 2010 07 15, RU
2011127058, 2011 07 01, RU
2010129298, 2010 07 15, RU
2010129292, 2010 07 15, RU
2010129294, 2010 07 15, RU
2011110106, 2011 03 17, RU
2010130358, 2010 07 21, RU
2010130355, 2010 07 21, RU
2010130348, 2010 07 21, RU
2011127053, 2011 07 01, RU
(72) Oleg Iliich EPSHTEIN, RU
(73) Oleg Iliich EPSHTEIN, 4 Samotyochny per. 3-72, 127473 Moscow, RU
(74) Gediminas PRANEVIČIUS, 54, Advokatų kontora VARUL, Konstitucijos pr. 7, LT-09308 Vilnius, LT
(54) Aktyvuotos-potencijuotos formos antikūno poveikio padidinimo būdas
(57) 1. Farmacinė kompozicija, b e s i s k i r i a n t i tuo, kad turi a) antikūno prieš endogeninę biologinę molekulę aktyvuotą-potencijuotą formą ir b) antikūno prieš NO-sintazę aktyvuotą-potencijuotą formą.

2. Farmacinė kompozicija pagal 1 punktą, b e s i s k i r i a n t i tuo, kad dar turi ir farmaciškai priimtiną kietą nešiklį.

3. Farmacinė kompozicija pagal 2 punktą, b e s i s k i r i a n t i tuo, kad minėta antikūno prieš NO-sintazę aktyvuota-potencijuota forma yra C12, C30 ir C200 homeopatinių praskiedimų, impregnuotų ant minėto kieto nešiklio, formos.

4. Farmacinė kompozicija pagal 1 punktą, b e s i s k i r i a n t i tuo, kad minėta antikūno prieš endogeninę biologinę molekulę aktyvuota-potencijuota forma yra monokloninis, poliklonines arba natūralus antikūnas.

5. Farmacinė kompozicija pagal 4 punktą, b e s i s k i r i a n t i tuo, kad minėtas antikūnas prieš endogeninę biologinę molekulę yra poliklonines antikūnas.

6. Farmacinė kompozicija pagal 1 punktą, b e s i s k i r i a n t i tuo, kad minėta antikūno prieš endogeninę biologinę molekulę aktyvuota-potencijuota forma yra pagaminta, panaudojant vienas po kito einančius praskiedimus, susietus su kiekvieno praskiedimo purtymu.

7. Farmacinė kompozicija pagal 1 punktą, b e s i s k i r i a n t i tuo, kad minėtas antikūnas prieš endotelinę NO-sintazę yra monokloninis, poliklonines arba natūralus antikūnas.

8. Farmacinė kompozicija pagal 7 punktą, kurioje minėtas antikūnas prieš endotelinę NO-sintazę yra poliklonines antikūnas.

9. Farmacinė kompozicija pagal 3 punktą, kurioje minėta antikūno prieš endotelinę NO-sintazę aktyvuota-potencijuota forma yra pagaminta, panaudojant vienas po kito einančius praskiedimus, susietus su kiekvieno praskiedimo purtymu.

10. Farmacinė kompozicija pagal vieną iš 1-9 punktų, skirta panaudoti antikūno prieš endogeninę biologinę molekulę aktyvuotos-potencijuotos formos poveikiui padidinti.

11. Farmacinė kompozicija pagal 10 punktą, skirta panaudoti antikūno prieš endogeninę biologinę molekulę aktyvuotos-potencijuotos formos poveikiui padidinti pacientui, kuriam yra reikalingas gydymas minėta antikūno aktyvuota-potencijuota forma.

12. Farmacinė kompozicija pagal 11 punktą, b e s i s k i r i a n t i tuo, kad minėta antikūno prieš endogeninę biologinę molekulę aktyvuota-potencijuota forma yra antikūnas prieš S-100 baltymą.

13. Farmacinė kompozicija pagal 11 punktą, b e s i s k i r i a n t i tuo, kad minėta antikūno prieš endogeninę biologinę molekulę aktyvuota-potencijuota forma yra antikūnas prieš prostatos specifinį antigeną.

14. Farmacinė kompozicija pagal 11 punktą, b e s i s k i r i a n t i tuo, kad minėta antikūno prieš endogeninę biologinę molekulę aktyvuota-potencijuota forma yra antikūnas prieš insulino receptorių.

15. Farmacinė kompozicija pagal 11 punktą, b e s i s k i r i a n t i tuo, kad minėta antikūno prieš endogeninę biologinę molekulę aktyvuota-potencijuota forma yra antikūnas prieš angiotenzino receptorių II.

---

(51) Int. Cl. (2013.01): **E04B 2/00**
(11) **5986**
(13) B
(21) 2013 036
(22) 2013 04 17
(41) 2013 11 25
(72) Ants RANDMAA, EE
(73) RITSU EHITUSE OÜ, Linna küla, Helme vald, 68619 Valga maakond, EE
(74) Vitalija BANAITIENĖ, 55, UAB TARPINĖ, A.P.Kavoliuko g. 24-152, LT-04328 Vilnius, LT
(54) Tašų kampinis dyginis sujungimas, išlaikantis proporcijas
(57) 1. Tašų kampinis dyginis sujungimas, išlaikantis proporcijas, kuriame tašai, sujungti statmenai vienas kitam, apimantis viršutinio dygio šonines sieneles (2) ir apatinio dygio šonines sieneles (9), dygių kaklelius (8), kaklelių dygių nuožulnias plokštumas (5), dygių kaklelių nuožulnias plokštumas (6), sandarinimo tarpus (11), kompensacinius paviršius (10), matuojamus paviršius (4), kopijuojamus paviršius (3), b e s i s k i r i a n t i s tuo,
kad tam, kad būtų užtikrintas sandarumas ir stabilus sujungimas, tašai papildomai apima sandarinimo kraštus (1) tarp apatinio dygio šoninių sienelių (9) paviršių ir kompensacinių paviršių (10), kur kampas tarp kompensacinio paviršiaus (10) ir tašo skerspjūvio paviršiaus yra tarp 4 ir 15 laipsnių, ir geriau yra 8 laipsniai; kampas tarp viršutinio dygio šoninių sienelių (2) paviršiaus ir tašo skerspjūvio paviršiaus, ir kampas tarp apatinio dygio šoninių sienelių (9) ir tašo skerspjūvio paviršiaus yra tarp 57 ir 71 laipsnio, ir geriau 64 laipsniai; kampas tarp dygio kaklelio nuožulnios plokštumos (6) ir tašo vertikalaus šoninio paviršiaus yra tarp 7 ir 17 laipsnių, ir geriau 12 laipsnių; viršutinio dygio šoninės sienelės (2), apatinio dygio šoninės sienelės (9) ir kompensaciniai paviršiai (10) yra pleišto formos, o kopijuojami paviršiai (3) ir kompensaciniai paviršiai (10) yra statmeni vienas kitam ir matuojami paviršiai (4) yra lygiagretūs tašo skerspjūvio paviršiui, kur atstumas tarp kopijuojamų paviršių (3) yra lygus atstumui tarp matuojamų paviršių (4), ir

tašų kampiniame dyginiame sujungime, viršutinio tašo sandarinimo kraštai (1) yra pastumti į apatinio kampuoto rąsto viršutinių dygių šonines sieneles (2) lygiagrečiai, ir kartu sujungtų kopijuojamo paviršiaus (3), matuojamo paviršiaus (4), kaklelio dygių nuožulnios plokštumos (5) ir dygio kaklelio nuožulnios plokštumos, (6) matmenys visada išlaiko jų proporcingumą, kuomet mediena plečiasi dėl drėgmės arba traukiasi dėl džiuvimo.

2. Kampinis dyginis sujungimas pagal 1 punktą, b e s i s k i r i a n t i s tuo, kad kuomet tašai plečiasi dėl drėgmės, viršutinio tašo sandarinimo kraštai (1) įsiterpia į apatinio tašo viršutinių dygių šonines sieneles (2).

3. Kampinis dyginis sujungimas pagal 1 punktą, b e s i s k i r i a n t i s tuo, kad kuomet tašai traukiasi dėl džiuvimo viršutinio tašo sandarinimo kraštai (1) prisispaudžia prie apatinio tašo viršutinio dygio šoninių sienelių (2).

4. Kampinis dyginis sujungimas pagal 1 punktą, b e s i s k i r i a n t i s tuo, kad kuomet tašai, sujungti kampiniu dyginiu sujungimu, plečiasi dėl drėgmės arba traukiasi dėl džiuvimo, viršutinio tašo kaklelių dygių nuožulnios plokštumos (5) ir dygių kaklelių nuožulnios plokštumos (6) yra pastumtos atžvilgiu apatinio tašo kaklelio dygių nuožulnių plokštumų(5) ir dygio kaklelių nuožulnių plokštumų (6), bet lieka tvirtai suspaustos kartu.

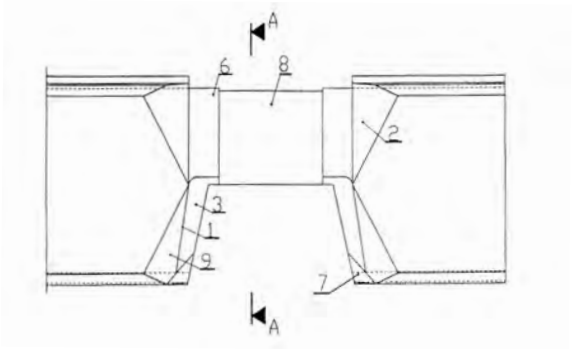

(51) Int. Cl. (2013.01): **G01N 23/00**
(11) **5989**
(13) B
(21) 2013 010
(22) 2013 02 08
(41) 2013 10 25
(30) JP 2012-059323, 2012 03 15, JP
(72) Hisayuki ITO, JP
(73) Hitachi, Ltd., 6-6, Marunouchi 1-chome, Chiyoda-ku, Tokyo, JP
(74) Liudmila GERASIMOVIČ, 9, Il „Liudmila Gerasimovič, Patentinis patikėtinis“, Vingrių g. 13-42, LT-01141 Vilnius, LT

(54) Prieigos proceso valdymo sistema, individualių dozių valdymo sistema, valdymo serveris ir valdymo būdas

(57) 1. Prieigos proceso valdymo sistema, pateikianti iš anksto nustatytą informaciją darbuotojui, įeinančiam į iš anksto apibrėžtą valdomą zoną arba išeinančiam iš jos, b e s i s k i r i a n t i tuo, kad sistema apima:

įėjimo vartus, pro kuriuos darbuotojas praeina, įeidamas į iš anksto apibrėžtą valdomą zoną, kur įėjimo vartai apima įėjimo informaciją teikiantį prietaisą, kuris pateikia informaciją darbuotojui;

išėjimo vartus, pro kuriuos darbuotojas praeina, išeidamas iš apibrėžtos valdomos zonos, kur išėjimo vartai apima išėjimo informaciją teikiantį prietaisą, kuris pateikia informaciją darbuotojui; ir

valdymo įrenginį, valdantį informaciją, teiktiną per įėjimo informaciją teikiantį prietaisą ir išėjimo informaciją teikiantį prietaisą, kur valdymo įrenginys yra valdantis iš anksto nustatytą įėjimo informaciją, pateiktiną darbuotojui per įėjimo informaciją teikiantį prietaisą, ir iš anksto nustatytą išėjimo informaciją, pateiktną darbuotojui daugiau kaip vieną kartą per išėjimo informaciją teikiantį prietaisą.

2. Prieigos proceso valdymo sistema pagal 1 punktą, b e s i s k i r i a n t i tuo, kad

įėjimo informacija apima bet kokią aukšto prioriteto informaciją ir žemo prioriteto informaciją, kur prioritetai nustatomi iš anksto, ir

išėjimo informacija apima daugelį žemo prioriteto informacijos pranešimų.

3. Prieigos proceso valdymo sistema pagal 2 punktą, b e s i s k i r i a n t i tuo, kad

valdoma zona yra kontroliuojama zona,

įėjimo informacija apima informaciją apie darbuotojo bendrą apšvitos dozę, kaip aukšto prioriteto informaciją, ir žinotiną informaciją apie radiacinę saugą, kaip žemo prioriteto informaciją, ir

išėjimo informacija apima daugelį žinotinos informacijos pranešimų, kaip žemo prioriteto informaciją.

4. Individualios dozės valdymo kontroliuojamoje zonoje sistema, b e s i s k i r i a n t i tuo, kad sistema apima:

asmeninės informacijos duomenų bazę, kurioje saugoma informacija apie kiekvieno darbuotojo bendrą apšvitos dozę;

darbų tvarkos informacijos duomenų bazę, kurioje saugoma kiekvienos darbo užduoties kontroliuojamoje zonoje numatoma dozė;

žinių informacijos duomenų bazę, kurioje laikoma žinotina informacija, susijusi su darbų tvarka kontroliuojamoje zonoje;

įėjimo vartus, kurie kontroliuoja darbuotojo įėjimą į kontroliuojamą zoną; ir

išėjimo vartus, kurie kontroliuoja darbuotojo išėjimą iš kontroliuojamos zonos, kur

įėjimo vartai veikia taip:

identifikuoją įeinantį darbuotoją;

palygina įeinančio darbuotojo bendrą apšvitos dozę, gautą iš asmeninės informacijos duomenų bazės, su numatoma doze, susijusia su įeinančio darbuotojo darbo užduotimi, gauta iš darbų tvarkos informacijos duomenų bazės;

jei bendra apšvitos dozė prilygsta numatytos dozės iš anksto nustatytai daliai, arba ją viršija, praneša įeinančiam darbuotojui apie tokią situaciją; ir

jei bendra apšvitos dozė yra mažesnė nei numatytos dozės iš anksto nustatyta dalis, iš žinių informacijos duomenų bazės gauna žinotiną informacija, ir šią žinotiną informacija praneša įeinančiam darbuotojui, ir

išėjimo vartai veikia taip:

identifikuoja išeinantį darbuotoją;

palygina bendrą apšvitos dozę po darbo užduoties, įskaitant išeinančio darbo užduoties tvarka darbuotojo apšvitos dozę, su numatyta išeinančio darbuotojo doze;

jei bendra apšvitos dozė po darbo užduoties prilygsta arba viršija numatytos dozės iš anksto nustatytą dalį, praneša išeinančiam darbuotojui apie tokią situaciją; ir

jei bendra apšvitos dozė po darbo užduoties yra mažesnė nei numatytos dozės iš anksto nustatyta dalis, iš žinių informacijos duomenų bazės gauna žinotiną informacija, ir šią žinotiną informaciją praneša išeinančiam darbuotojui.

5. Individualių dozių valdymo sistema pagal 4 punktą, b e s i s k i r i a n t i tuo, kad išėjimo vartai apima kūno paviršiaus kontrolės monitorių, kuriuo stebimas išeinančio darbuotojo kūno paviršiaus užteršimas ir įjungiama žinotina informacija, apie kurią išėjimo vartai praneša išeinančiam darbuotojui, tarp daugelio įvairių kitų žinotinos informacijos pranešimų, kol stebėsena bus baigta.

6. Individualių dozių valdymo sistema pagal 4 arba 5 punktą, b e s i s k i r i a n t i tuo, kad asmeninės informacijos duomenų bazėje taip pat saugoma informacija apie kiekvieno darbuotojo pareigas, ir

įėjimo vartai veikia taip:

jei įeinantis darbuotojas yra asmuo, pagal savo pareigas atsakingas už vieną arba daugiau kitų darbuotojų, kiekvieno iš kitų darbuotojų bendra apšvitos dozė, gauta iš asmeninės informacijos duomenų bazės, palyginama su numatyta doze, susijusia su atsakingam asmeniui skirta darbo užduotimi, kuri gaunama iš darbų tvarkos informacijos duomenų bazės; ir

jei kurio nors iš kitų darbuotojų bendra apšvitos dozė prilygsta arba viršija numatytos dozės iš anksto nustatytą dalį, atsakingam darbuotojui pranešama informacija apie tokią situaciją.

7. Individualių dozių valdymo sistema pagal bet kurį iš 4 – 6 punktų , b e s i s k i r i a n t i tuo, kad žinių informacijos duomenų bazėje saugoma specialių žinių informacija, susijusi su konkrečia darbo užduotimi, ir bendrojo pobūdžio žinių informacija, susijusi su visomis darbo užduotimis, kaip žinotina informacija, ir

kai įėjimo vartai praneša įeinančiam darbuotojui žinotiną informaciją, įėjimo vartai veikia taip:

nustato, ar specialių žinių informacija, susijusi su įeinančio darbuotojo darbo užduotimi, yra saugoma žinių informacijos duomenų bazėje;

jei susijusi specialių žinių informacija yra saugoma, įeinančiam darbuotojui pranešama ši susijusi specialių žinių informacija; ir

jei susijusi specialių žinių informacija nėra saugoma, įeinančiam darbuotojui pranešama bendrojo pobūdžio žinių informacija.

8. Individualių dozių valdymo sistema pagal bet kurį iš 4 – 7 punktų, b e s i s k i r i a n t i tuo, kad

žinių informacijos duomenų bazėje taip pat saugomas kiekvienos žinotinos informacijos pranešimo sudėtingumo laipsnis,

asmeninių duomenų informacijos duomenų bazėje taip pat saugomas kiekvieno darbuotojo žinių lygis, kur žinių lygis yra žinių apie darbų tvarką kontroliuojamoje zonoje lygis, ir

kai išėjimo vartai praneša išeinančiam darbuotojui žinotiną informaciją, išėjimo vartai gauna žinotinos informacijos pranešimą, kuriame yra nurodytas sudėtingumo laipsnis, atitinkantis išeinančio darbuotojo žinių lygį, gautas iš asmeninės informacijos duomenų bazės, iš žinių informacijos duomenų bazės, ir išeinančiam pateikiamas šis žinotinos informacijos pranešimas.

9. Individualių dozių valdymo kontroliuojamoje zonoje serveris, b e s i s k i r i a n t i s tuo, kad serveris apima:

asmeninės informacijos duomenų bazę, kurioje saugoma kiekvieno darbuotojo bendra apšvitos dozė;

darbų tvarkos informacijos duomenų bazę, kurioje saugoma kiekvienos darbo užduoties kontroliuojamoje zonoje numatoma dozė;

žinių informacijos duomenų bazę, kurioje saugoma žinotina informacija apie darbų tvarką kontroliuojamoje zonoje; ir

valdiklis, valdantis įėjimo vartus, kurie kontroliuoja darbuotojo įėjimą į kontroliuojamą zoną, ir išėjimo vartus, kurie kontroliuoja darbuotojo išėjimą iš kontroliuojamos zonos, remiantis kiekvienoje duomenų bazėje saugoma informacija, kur

valdiklis veikia taip:

identifikuoja įeinantį darbuotoją, remdamasis darbuotojo identifikavimo informacija, gaunama iš įėjimo vartų;

palygina įeinančio darbuotojo bendrą apšvitos dozę, gautą iš asmeninės informacijos duomenų bazės, su numatoma doze, susijusia su įeinančio darbuotojo

darbo užduotimi, gauta iš darbų tvarkos informacijos duomenų bazės;

jei bendra apšvitos dozė prilygsta arba viršija numatytos dozės iš anksto nustatytą dalį, valdo įėjimo vartus taip, kad būtų pranešta darbuotojui, patekusiam į tokią situaciją; ir

jei bendra apšvitos dozė yra mažesnė nei numatytos dozės iš anksto nustatyta dalis, iš žinių informacijos duomenų bazės gauna žinotiną informaciją, ir valdo įėjimo vartus taip, kad įeinančiam darbuotojui būtų pranešta ši žinotina informacija, ir

po to valdiklis veikia taip:

identifikuoja išeinantį darbuotoją, remdamasis darbuotojo identifikavimo informacija, gaunama iš išėjimo vartų;

palygina bendrą apšvitos dozę po darbo užduoties, įskaitant išeinančio darbo užduoties tvarka darbuotojo apšvitos dozę, su numatyta išeinančio darbuotojo apšvitos doze;

jei bendra apšvitos dozė po darbo užduoties įvykdymo prilygsta arba viršija numatomos dozės iš anksto nustatytą dalį, valdo išėjimo vartus taip, kad išeinančiam darbuotojui būtų pranešta apie tokią situaciją; ir

jei bendra apšvitos dozė po darbo užduoties įvykdymo yra mažesnė nei numatomos dozės iš anksto nustatyta dalis, gauna žinotiną informaciją iš žinių informacijos duomenų bazės, ir valdo išėjimo vartus taip, kad išeinančiam darbuotojui būtų pranešta ši žinotina informacija.

10. Individualių dozių valdymo kontroliuojamoje zonoje būdas, b e s i s k i r i a n t i s tuo, kad apima tokias stadijas:

identifikuoja įeinantį į kontroliuojamą zoną darbuotą;

palygina įeinančio darbuotojo bendrą apšvitos dozę, gautą iš asmeninės informacijos duomenų bazės, kurioje saugoma kiekvieno darbuotojo bendra apšvitos dozė, su numatoma doze, susijusia su šio įeinančio darbuotojo darbo užduotimi, gautą iš darbų tvarkos informacijos duomenų bazės, kurioje saugoma kiekvienos darbo užduoties kontroliuojamoje zonoje numatoma dozė;

jei gauta bendra apšvitos dozė prilygsta arba viršija gautos numatomos dozės iš anksto nustatytą dalį, pranešama įeinančiam darbuotojui, kuris patenka į tokią situaciją;

jei gauta bendra apšvitos dozė yra mažesnė nei numatomos dozės iš anksto nustatyta dalis, gauna žinotiną informacija iš žinių informacijos duomenų bazės, kurioje saugoma žinotina informacija apie darbų tvarką kontroliuojamoje zonoje, ir įeinančiam darbuotojui pranešama gauta žinotina informacija;

identifikuoja išeinantį iš kontroliuojamos zonos darbuotoją;

palygina bendrą apšvitos dozę po darbo užduoties įvykdymo, įskaitant išeinančio darbo užduoties tvarka darbuotojo apšvitos dozę, su numatyta išeinančio darbuotojo apšvitos doze;

jei bendra apšvitos dozė po darbo užduoties įvykdymo prilygsta arba viršija numatomos dozės iš anksto nustatytą dalį, išeinančiam darbuotojui pranešama apie tokią situaciją; ir

jei bendra apšvitos dozė po darbo užduoties įvykdymo yra mažesnė nei numatomos dozės iš anksto nustatyta dalis, gauna žinotiną informaciją iš žinių informacijos duomenų bazės, ir išeinančiam darbuotojui pranešama ši žinotina informacija.

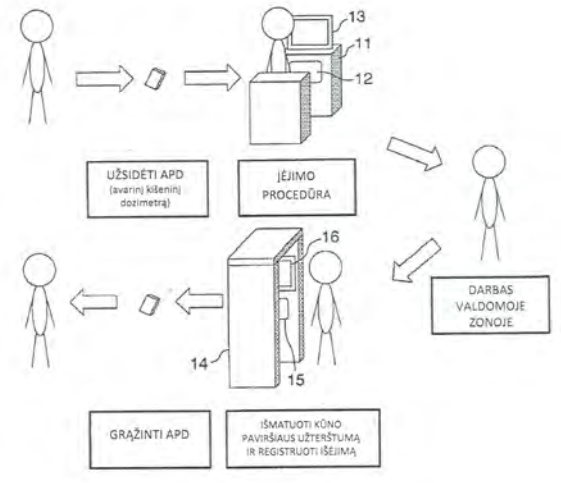

Licencijos suteikimas pagal Lietuvos Respublikos patentų įstatymo 45, 48, 49 ir 50 straipsnius

(11) **5734**

(51) Int. Cl. ***(2011.01):*** A01G 1/00

(13) B

(54) Lokalinės aeracijos įranga, skirta pievagrybiams bei kitiems kultūriniams grybams auginti, ir jos panaudojimo būdas

Licenciato pavadinimas/vardas, pavardė, adresas, valstybės kodas, licencijos rūšis, licencijos termino pasibaigimo data, sutarties įrašymo data

Baltic Champs, UAB, Poviliškių k., Gruzdžių sen., 81411 Šiaulių r., LT

neišimtinė

2030 10 11

2013 12 19

---

(11) **5847**

(51) Int. Cl. ***(2011.01):*** A01G 1/00

(13) B

(54) Substrato, skirto pievagrybiams bei kitiems kultūriniams grybams auginti, naujas gamybos būdas

Licenciato pavadinimas/vardas, pavardė, adresas, valstybės kodas, licencijos rūšis, licencijos termino pasibaigimo data, sutarties įrašymo data

Baltic Champs, UAB, Poviliškių k., Gruzdžių sen., 81411 Šiaulių r., LT

2031 08 01

2013 12 19

---

(11) **5867**

(51) Int. Cl. ***(2011.01):*** A01G 1/00

(13) B

(54) Dengiančiojo sluoksnio (dangos) arba mišinio, skirto pievagrybiams bei augalams auginti, gamybos būdas

Licenciato pavadinimas/vardas, pavardė, adresas, valstybės kodas, licencijos rūšis, licencijos termino pasibaigimo data, sutarties įrašymo data

Baltic Champs, UAB, Poviliškių k., Gruzdžių sen., 81411 Šiaulių r., LT

2031 01 20

2013 12 19

Viešosios licencijos paskelbimas pagal Lietuvos Respublikos patentų įstatymo 46 straipsnį

(11) **5531**

(51) Int. Cl. (2006): **H03D 9/00**
H04B 1/00
H04B 3/00
H04B 5/00
H04B 7/00

(13) B

(54) Daugiapolė virpesių schema

(73) Saulius GOCEIKIS, Kaštonų g. 28-1, LT-63344 Alytus, LT
Vasilij LENSKIJ, Dvaro g. 38, LT-54467 Ramučių k., Karmėlavos pšt., Kauno r., LT

Pareiškimo viešai licencijai padavimo data
2013 12 11

Patentai, panaikinti pagal Lietuvos Respublikos patentų įstatymo 36 straipsnį

Patento nr.	Panaikinimo data
5307	2013 05 25
5644	2013 06 10
5721	2013 06 10
5811	2013 06 02
5812	2013 06 10
5828	2013 06 28
5930	2013 06 21

Patentai, kurių galiojimas pasibaigęs pagal Lietuvos Respublikos patentų įstatymo 36 straipsnį

Patento nr.	Galiojimo baigties data
3115	2013 12 17
3260	2013 12 10
3540	2013 12 23
3589	2013 11 30
3627	2013 12 14
3697	2013 12 30
3699	2013 12 28
3704	2013 12 03
3766	2013 12 20
3808	2013 12 30
3812	2013 12 28
3870	2013 11 30
3871	2013 11 30
3874	2013 12 21
3950	2013 12 16
3951	2013 12 28
3956	2013 12 30
3957	2013 12 06
3973	2013 12 20
3998	2013 12 15
3999	2013 12 21
4002	2013 12 06
4018	2013 12 21
4020	2013 12 30

VARDINĖ PAREIŠKĖJŲ, IŠRADĖJŲ IR PATENTŲ SAVININKŲ RODYKLĖ

(71) Pareiškėjas, valstybės kodas (72) Išradėjas, valstybės kodas (73) Patento savininkas, valstybės kodas	Žymėjimas P - pareiškėjas I - išradejas S - patento savininkas	(51) Klasifikacijos indeksas	(21) Paraiškos numeris (11) Patento numeris	(13) Dokumento rūšies kodas
ADOMĖNAS Povilas, LT	I	C07D 491/00	2013 065	A
AKCINĖ BENDROVĖ MAŠINŲ GAMYKLA „ASTRA“, LT	P	F23B 80/00 F23G 5/00 F23J 15/00	2012 061	A
APONE Lynne, US	I	C12N 9/00 C12Q 1/00	2012 062	A
ASIMOV Rustam, BY	I	B01F 11/00	2012 058	A
AŠMONTAS Steponas, LT	I	G02F 1/00 G05F 1/00	2013 079	A
AŽD PRAHA s. r. o., CZ	P	G09G 5/00	2013 062	A
BALKEVIČIUS Valdas, LT	I	C03B 1/00 C10L 5/00	2013 072	A
BALTRĖNAS Pranas, LT	I	G01N 1/00 G01N 30/00	2012 056	A
BUBNELIS Artūras, LT	I	G02F 1/00 G05F 1/00	2013 079	A
BUBULIS Algimantas, LT	I	B01F 11/00	2012 058	A
DOLGOVYH Liudmila Fyodorovna, RU	I	A61K 39/00	5987	B
DUGINA Julia Leonidovna, RU	I	A61K 39/00	5987	B
EPSHTEIN Oleg Iliich, RU	S	A61K 39/00 C07K 16/00	5987	B
EPSHTEIN Oleg Iljiich, RU	I	A61K 39/00 C07K 16/00	5987	B
GRIGIŠKIS Saulius, LT	I	B01F 11/00	2012 058	A
GRIGONIS Mindaugas, LT	I	B27K 5/00 C09K 21/00	2012 059	A
GRIGORAITIS Vytautas, LT	I	G01F 23/00 G01F 25/00	2012 068	A
GRIKŠTAS Romualdas, LT	I	A23L 1/00	2012 053	A
GUAN Shengxi, US	I	C12N 9/00 C12Q 1/00	2012 062	A
Hitachi, Ltd., JP	S	G01N 23/00	5989	B
ITO Hisayuki, JP	I	G01N 23/00	5989	B

(71) Pareiškėjas, valstybės kodas (72) Išradėjas, valstybės kodas (73) Patento savininkas, valstybės kodas	Žymėjimas P - pareiškėjas I - išradejas S - patento savininkas	(51) Klasifikacijos indeksas	(21) Paraiškos numeris (11) Patento numeris	(13) Dokumento rūšies kodas
J. Rėksnio PĮ, LT	P	G02F 1/00 G05F 1/00	2013 079	A
JANKAUSKAS Vygintas, LT	I	C07D 491/00	2013 065	A
JURĖNAS Vytautas, LT	I	B01F 11/00	2012 058	A
JURŠĖNAS Saulius, LT	I	C07D 491/00	2013 065	A
KABUSHIKI KAISHA TOSHIBA, JP	P	G21C 17/00	2012 066	A
KALUŠKEVIČIUS Jonas, LT	I	F23B 80/00 F23G 5/00 F23J 15/00	2012 061	A
KAZLAUSKAS Karolis, LT	I	C07D 491/00	2013 065	A
KHEYFETS Irina Anatolievna, RU	I	A61K 39/00	5987	B
KIZINIEVIČ Olga, LT	I	C09C 1/00	2012 052	A
KIZINIEVIČ Viktor, LT	I	C09C 1/00	2012 052	A
KOIZUMI Atsuhiko, JP	I	G21C 17/00	2012 066	A
KOSTIUKEVIČ Vitold, LT	I	B27K 5/00 C09K 21/00	2012 059	A
KUNICKIS Egidijus, LT	I,P	F23B 50/00 F23D 14/00	2012 055	A
LAKOSIL ING. Stanislav, CZ	I	G09G 5/00	2013 062	A
MALAIŠKIENĖ Jurgita, LT	I	B27K 5/00 C09K 21/00	2012 059	A
MAČIULAITIS Romualdas, LT	I	B27K 5/00 C09K 21/00	2012 059	A
MICHAILOVAS Andrejus, LT	I	G02B 6/00 G02F 1/00 H01S 3/00	2012 069	A
MINCHENYA Vladimir, BY	I	B01F 11/00	2012 058	A
MING-TE Chen, TW	I,P	A43B 13/00	2013 087	A
NAVICKAS Algirdas, LT	I	B01F 11/00	2012 058	A
NEW ENGLAND BIOLABS, INC., US	P	C12N 9/00 C12Q 1/00	2012 062	A
NICKELSON Liudmila, LT	I	G02F 1/00 G05F 1/00	2013 079	A
OKADA Masayuki, JP	I	G21C 17/00	2012 066	A
PAULIUKAS Arvydas, LT	I	B01F 11/00	2012 058	A
PRANIAUSKAS Vladas, LT	I	B27K 5/00 C09K 21/00	2012 059	A

(71) Pareiškėjas, valstybės kodas (72) Išradėjas, valstybės kodas (73) Patento savininkas, valstybės kodas	Žymėjimas P - pareiškėjas I - išradejas S - patento savininkas	(51) Klasifikacijos indeksas	(21) Paraiškos numeris (11) Patento numeris	(13) Dokumento rūšies kodas
QUIMBY Aine, US	I	C12N 9/00 C12Q 1/00	2012 062	A
RAGOŠKO Rūta, LT	I	C03B 1/00 C10L 5/00	2013 072	A
RAGOŠKO Slavomir, LT	I	C03B 1/00 C10L 5/00	2013 072	A
RAGOŠKO Vitalij, LT	I	C03B 1/00 C10L 5/00	2013 072	A
RANDMAA Ants, EE	I	E04B 2/00	5986	B
RIMKUS Renaldas, LT	I	C07D 491/00	2013 065	A
RITSU EHITUSE OÜ, EE	S	E04B 2/00	5986	B
RUSTEIKA Nerijus, LT	I	G02B 6/00 G02F 1/00 H01S 3/00	2012 069	A
RĖKSNYS Juozas, LT	I	G02F 1/00 G05F 1/00	2013 079	A
RĖKSNYS Rimantas, LT	I	G02F 1/00 G05F 1/00	2013 079	A
SEREVIČIUS Tomas, LT	I	C07D 491/00	2013 065	A
SERGEEVA Svetlana Alexandrovna, RU	I	A61K 39/00	5987	B
TALAIKIS Mindaugas, LT	I,P	G21C 17/00	2012 054	A
TARASOV Sergey Alexandrovich, RU	I	A61K 39/00	5987	B
TUMKEVIČIUS Sigitas, LT	I	C07D 491/00	2013 065	A
UAB „BIOCENTRAS“, LT	P	B01F 11/00	2012 058	A
UAB „EKSPLA“, LT	P	G02B 6/00 G02F 1/00 H01S 3/00	2012 069	A
UAB „EVITEKS“, LT	P	C03B 1/00 C10L 5/00	2013 072	A
UAB „NAUJASIS NEVĖŽIS“, LT	P	A23L 1/00	2012 053	A
UAB „PakMarkas“, LT	P	B41F 5/00 B41F 31/00 B41M 1/00	2012 067	A
UAB „TIKSLIOJI SINTEZĖ“, LT	P	C07D 491/00	2013 065	A
VAITIEKŪNAS Ronaldas, LT	I	B41F 5/00 B41F 31/00 B41M 1/00	2012 067	A

(71) Pareiškėjas, valstybės kodas (72) Išradėjas, valstybės kodas (73) Patento savininkas, valstybės kodas	Žymėjimas P - pareiškėjas I - išradejas S - patento savininkas	(51) Klasifikacijos indeksas	(21) Paraiškos numeris (11) Patento numeris	(13) Dokumento rūšies kodas
VAITKUTĖ Dovilė, LT	I	G01N 1/00 G01N 30/00	2012 056	A
VARKAVIČIUS Petras, LT	I	B41F 5/00 B41F 31/00 B41M 1/00	2012 067	A
VILNIAUS GEDIMINO TECHNIKOS UNIVERSITETAS, LT	P	G01N 1/00 G01N 30/00 B27K 5/00 C09K 21/00 G02F 1/00 G05F 1/00	2012 056	A
VILNIAUS UNIVERSITETAS, LT	P	C07D 491/00	2013 065	A
Valstybinis mokslinių tyrimų institutas Fizinių ir technologijos mokslų centras, LT	P	G02F 1/00 G05F 1/00	2013 079	A
Vilniaus Gedimino technikos universitetas, LT	P	C09C 1/00	2012 052	A
Vytauto Grigoraičio įmonė „MINTIES KVANTAS“, LT	P	G01F 23/00 G01F 25/00	2012 068	A
WANG Hua, US	I	C12N 9/00 C12Q 1/00	2012 062	A
YOSHIDA Motoko, JP	I	G21C 17/00	2012 066	A
ZABOLOTNEVA Julia Alexandrovna, RU	I	A61K 39/00	5987	B
ZHANG Penghua, US	I	C12N 9/00 C12Q 1/00	2012 062	A
ZHENG Yu, US	I	C12N 9/00 C12Q 1/00	2012 062	A
ZHU Zhenyu, US	I	C12N 9/00 C12Q 1/00	2012 062	A
ŠIMEK Jan, CZ	I	G09G 5/00	2013 062	A
ŽURAUSKIENĖ Ramūnė, LT	I	C09C 1/00	2012 052	A

SISTEMINĖ IŠRADIMŲ RODYKLĖ

(51) Klasifikacijos indeksas	(21) Paraiškos numeris (11) Patento numeris	(13) Dokumento rūšies kodas
A23L 1/00	2012 053	A
A43B 13/00	2013 087	A
A61K 39/00	5988	B
A61K 39/00	5987	B
B01F 11/00	2012 058	A
B27K 5/00	2012 059	A
B41F 5/00	2012 067	A
B41F 31/00	2012 067	A
B41M 1/00	2012 067	A
C03B 1/00	2013 072	A
C07D 491/00	2013 065	A
C07K 16/00	5988	B
C09C 1/00	2012 052	A
C09K 21/00	2012 059	A
C10L 5/00	2013 072	A
C12N 9/00	2012 062	A
C12Q 1/00	2012 062	A
E04B 2/00	5986	B
F23B 50/00	2012 055	A
F23B 80/00	2012 061	A
F23D 14/00	2012 055	A
F23G 5/00	2012 061	A
F23J 15/00	2012 061	A
G01F 23/00	2012 068	A
G01F 25/00	2012 068	A
G01N 1/00	2012 056	A
G01N 23/00	5989	B
G01N 30/00	2012 056	A
G02B 6/00	2012 069	A
G02F 1/00	2012 069	A
G02F 1/00	2013 079	A
G05F 1/00	2013 079	A
G09G 5/00	2013 062	A
G21C 17/00	2012 066	A
G21C 17/00	2012 054	A
H01S 3/00	2012 069	A

NUMERINĖ IŠRADIMŲ RODYKLĖ

(21) Paraiškos numeris	(11) Patento numeris
2013 010	5989
2013 015	5987
2013 016	5988
2013 036	5986

NUMERINĖ IŠRADIMŲ PARAIŠKŲ RODYKLĖ

(21) Paraiškos numeris	(51) Klasifikacijos indeksas
2012 052	C09C 1/00
2012 053	A23L 1/00
2012 054	G21C 17/00
2012 055	F23B 50/00
2012 055	F23D 14/00
2012 056	G01N 1/00
2012 056	G01N 30/00
2012 058	B01F 11/00
2012 059	B27K 5/00
2012 059	C09K 21/00
2012 061	F23J 15/00
2012 061	F23G 5/00
2012 061	F23B 80/00
2012 062	C12N 9/00
2012 062	C12Q 1/00
2012 066	G21C 17/00
2012 067	B41M 1/00
2012 067	B41F 5/00
2012 067	B41F 31/00
2012 068	G01F 23/00
2012 068	G01F 25/00
2012 069	G02B 6/00
2012 069	G02F 1/00
2012 069	H01S 3/00
2013 062	G09G 5/00
2013 065	C07D 491/00
2013 072	C03B 1/00
2013 072	C10L 5/00

(21) Paraiškos numeris	(51) Klasifikacijos indeksas
2013 079	G02F 1/00
2013 079	G05F 1/00
2013 087	A43B 13/00

KETVIRTINĖ IŠRADIMŲ RODYKLĖ

(11) Patento numeris	(21) Paraiškos numeris	(54) Išradimo pavadinimas	(71) Pareiškėjas, valstybės kodas (73) Patento savininkas, valstybės kodas	(51) Klasifikacijos indeksas	Biuletenio numeris
5969 B	2012 016	Daugiacilindrio Stirlingo ciklo įrenginio tiesioginės šilumokaitos regeneratorius	UAB “Modernios E-Technologijos”, LT	F28D 15/00	2013/11
5970 B	2012 017	Valdomas laisvų svyruojančių stūmoklių Stirlingo ciklo įrenginys	UAB “Modernios E-Technologijos”, LT	F01C 9/00	2013/11
5971 B	2012 019	Bifiliarinio tipo elektros generatorius arba variklis	Eleonora GUSEINOVIENĖ, LT	H02P 6/00 H02P 6/00	2013/11
5972 B	2012 015	Oro tiekimo į kietojo kuro degimo kamerą reguliavimo būdas	Aleksandro Stulginskio universitetas, LT	F23N 3/00	2013/11
5973 B	2012 002	Ekologiškų biokuro briketų gamybos būdas	Visvaldas ZELENIAKAS, LT	C10G 1/00 C10L 5/00	2013/11
5974 B	2013 007	Sudėtinių trąšų gavimo būdas	UAB “ARVI” ir Ko, LT	C05G 5/00	2013/11
5975 B	2013 042	Gabenamas oro transportu nusileidimo įrenginys	Shaodun HE, CN	A62B 1/00	2013/11
5976 B	2013 080	Gabenamas oro transportu nusileidimo įrenginys	Shaodun HE, CN	A62B 1/00	2013/11
5977 B	2013 013	Nuotekų perpumpavimo stočių ozonavimo būdas ir sistema	Valerij BELAK, LT	A61L 11/00 B65F 7/00 C02F 1/00 A61L 11/00 A61L 11/00 B65F 7/00 B65F 7/00 C02F 1/00 C02F 1/00 A61L 11/00 B65F 7/00 C02F 1/00 A61L 11/00 B65F 7/00 C02F 1/00	2013/12
5978 B	2012 022	Autonominis šilumos skirstytuvas su kojelėmis	UAB “TRIJŲ ARTELĖ”, LT	F04D 25/00	2013/12
5979 B	2011 102	Nešiojama garinė pirtis	Rolandas BLAVACKAS, LT	A61H 33/00	2013/12
5980 B	2013 018	Farmacinė kompozicija, skirta gydyti diabetą ir metabolinius sutrikimus	Oleg Iliich EPSHTEIN, RU	A61K 41/00 C07K 16/00	2013/12
5981 B	2012 011	Subjekto ekonominio patikimumo nustatymo sistema ir būdas	UAB “VAJARĖ”, LT	G06F 19/00 G06Q 40/00	2013/12
5982 B	2012 029	Su planšetiniu kompiuteriu arba išmaniuoju telefonu suderintas žuvų ieškiklis	UAB Friday Lab, LT	A01K 97/00 G01S 15/00	2013/12

(11) Patento numeris	(21) Paraiškos numeris	(54) Išradimo pavadinimas	(71) Pareiškėjas, valstybės kodas (73) Patento savininkas, valstybės kodas	(51) Klasifikacijos indeksas	Biuletenio numeris
5983 B	2012 026	Vandenilio gavybos iš vandens būdas, panaudojant vandens sąveiką su plazmoje aktyvuotais metalų ar jų lydinių paviršiais	UAB “Inovatas”, LT	B01J 19/00 H05H 1/00	2013/12
5984 B	2013 017	Tvirtinimo įtaisas su reguliuojamu atraminiu srieginiu elementu, skirtas langų, durų tvirtinimui šiltinimo sluoksnyje	UŽDAROJI AKCINĖ BENDROVĖ “Good Service Solution”, LT	E06B 3/00	2013/12
5985 B	2013 038	Valdomas šviestuvas, skirtas lauko didelių plotų apšvietimui	UAB “ELMO technologijos”, LT	B60P 3/00 F21L 4/00 F21L 13/00 F21V 19/00	2013/12
A	2012 030	Hamakas ir jo naudojimo būdas	Rima BENDARAVIČIENĖ, LT	A45F 3/00	2013/11
A	2012 033	Šildymo sistema	Tomas GLUMBAKAS, LT	F24J 3/00 F24J 3/00 F24J 3/00 F24J 3/00	2013/11
A	2012 035	Ypatingai gryno dihidrokvercetino gamybos būdas	UAB “ROKIŠKIO PRAGIEDRULIAI”, LT	A61K 36/00 B01D 15/00	2013/11
A	2012 040	Panaudotų padangų protektoriaus smulkinimo įrenginys	UAB “RAIDOLA”, LT	B29B 17/00	2013/12
A	2012 042	Plastikų paviršiaus paruošimo prieš jų cheminį metalizavimą būdas	ATOTECH DEUTSCHLAND GmbH, DE	C23C 18/00	2013/12
A	2012 043	Specialios paskirties užrakinimo įtaisas	UAB “AROSTĖ”, LT	E05B 63/00	2013/12
A	2012 046	Apsaugos nuo neapskaitytos elektros energijos vartojimo modulis	IPD Management LLP, GB	G01R 11/00 G01R 21/00 G01R 22/00 G01R 11/00 G01R 21/00 G01R 22/00 G01R 11/00 G01R 21/00 G01R 22/00	2013/12
A	2012 048	Portatyvus lazerinis prietaisas gydymui	Rimantas Mykolas KANAPĖNAS, LT	A61N 5/00	2013/12
A	2012 049	Mobiliojo telefono dėklas	Vilniaus Gedimino technikos universitetas, LT	H01H 13/00	2013/12
A	2012 050	Reabilitacinė vaikštynė	UAB “Vildoma”, LT	A01K 97/10	2013/12
A	2013 015	Farmacinės kompozicijos	Oleg Iliich EPSHTEIN, RU	A61K 39/00	2013/11
A	2013 016	Aktyvuotos-potencijuotos formos antikūno poveikio padidinimo būdas	Oleg Iliich EPSHTEIN, RU	A61K 39/00 C07K 16/00	2013/11
A	2013 033	Vertikalus stovas gėlių vazonams laikyti	Unique Decor OÜ, EE	A47B 96/00	2013/11

(11) Patento numeris	(21) Paraiškos numeris	(54) Išradimo pavadinimas	(71) Pareiškėjas, valstybės kodas (73) Patento savininkas, valstybės kodas	(51) Klasifikacijos indeksas	Biuletenio numeris
A	2013 036	Tašų kampinis dyginis sujungimas, išlaikantis proporcijas	RITSU EHITUSE OÜ, EE	E04B 2/00	2013/11
A	2013 040	Įrenginys bičių duonai nuo korių atskirti	UAB “WILARA”, LT	A01K 59/00	2013/12
A	2013 059	Pulsuojančio srauto ežektorius	Vilniaus Gedimino technikos universitetas, LT	B01F 5/00	2013/12
A	2013 086	Reguliuojamas bato formos įtaisas	Chen MING-TE, TW	A43D 35/00	2013/12
A	2013 088	Reguliuojamas batų rėmas	Chen MING-TE, TW	A47G 25/00	2013/12

Patentai, galiojantys Lietuvos Respublikoje 2014 m. sausio 1 d.

3238	4201	4523	4842	5063	5232	5348	5431*
3245	4206	4526	4843	5064	5235	5353	5433
3287	4251	4546	4844	5067	5238	5354*	5434
3456	4258	4547	4894	5068*	5257	5362	5435*
3664	4259	4550	4896	5070	5262	5364	5437
3753	4260	4552	4910	5071	5263	5365	5443
3821	4261	4569	4932	5079	5265	5376	5450
3822	4265	4570*	4933	5080	5272	5378	5452
3859	4281	4586	4934	5109*	5274	5380	5453
3879	4301	4613	4944	5114	5276*	5386	5454
3917	4303	4631	4961	5121	5284	5393	5455
3959	4307	4646	4997	5126	5287	5397	5466
3987	4348	4649*	4998	5138	5288	5398	5467
4012	4349	4650	4999	5139	5297	5404	5469
4014	4350	4658	5015*	5141	5298	5405	5476
4045	4366	4680	5023	5146	5305	5408	5478
4051	4367	4719	5024	5148	5311	5409	5482
4052	4375	4720	5025*	5154	5315	5412	5483
4055	4393	4736	5026	5155	5317	5413*	5484
4072	4427	4737	5027	5160	5318	5414	5485
4098	4439	4743	5033	5164	5321	5415	5495
4099	4442	4752*	5039	5171	5322	5421	5502*
4106	4445	4754	5044	5172	5329	5422	5504*
4107	4455	4774	5046	5177	5330	5423	5505
4116*	4460	4778	5049*	5194	5339	5424	5515*
4120	4476	4780	5055	5205	5340	5427	5516
4142	4477	4799	5058	5226*	5342	5428	5521
4185	4482	4824	5059	5230	5346	5430	5522

5524	5613	5676*	5731	5777	5824	5860*	5894
5531	5614	5677	5732	5778	5825	5861*	5896
5537	5618	5680	5734	5780	5826	5862	5897
5542	5619	5681	5735	5781	5829	5863	5898
5548	5621	5688	5736	5782*	5830	5864	5899
5554	5623	5690	5737	5784*	5832	5865*	5900
5557	5624	5691	5739	5789*	5833	5866*	5901
5562	5635	5693	5740*	5790	5834	5867	5902
5564	5641	5694	5741	5791	5836	5869*	5903
5566	5643	5696	5742	5793	5837*	5870	5904
5570	5648	5699*	5745	5794	5838	5871	5905
5573	5650	5702	5747	5795	5840	5872*	5908
5574	5651	5705	5748	5799	5841	5873	5909
5575	5652	5706	5749	5800	5842	5874	5910
5576	5655	5708	5750	5801	5843	5875	5912
5578*	5657	5709	5751	5802	5844	5876	5916
5579	5659	5712	5755	5803	5845*	5877*	5917
5580	5660	5713	5756	5804	5846	5879	5918
5584	5662	5714	5757	5806	5847	5880	5919
5585	5663	5716*	5758	5807	5848	5881	5920
5587*	5664	5718	5760	5808	5849	5882	5921
5588	5666	5719	5761	5813	5850*	5883	5922
5589	5667*	5720	5762*	5814	5851	5884	5923
5593	5668	5722	5765*	5815	5853	5885	5924
5596	5669	5723	5766	5818	5854	5887	5925
5597*	5670	5724	5767	5819	5855	5888	5926
5598	5672	5725	5768*	5820	5856	5890	5927
5599	5673	5728	5769*	5821	5857	5891*	5928
5605	5674	5729	5772	5822	5858	5892	5929
5611*	5675	5730*	5774	5823	5859	5893	5931

5932 5962*

5933 5963

5934 5964

5935 5965

5936 5966

5937 5967

5938 5968

5939 5969

5940 5970

5941 5971

5942* 5972

5943 5973

5944 5974

5945 5975

5946 5976

5947 5977

5948* 5978

5949 5979*

5950 5980

5951 5981

5952* 5982

5953 5983

5954 5984

5955 5985

5956

5957

5958

5959

5960

5961*

Europos patentinės paraiškos, paskelbtos pagal Lietuvos Respublikos patentų įstatymo 68 straipsnį

(51) Int. Cl. ***A 61K 38/10***
A 61K 38/16
C 07H 21/04
C 07K 7/08
C 07K 14/00

(11) **2679235**

(96) 13160208.8

(96) 2003 09 19

(97) 2014 01 01

(30) 412524 P, 2002 09 19, US
666480, 2003 09 18, US

(54) Peptides and related molecules that modulate nerve growth factor activity

(71) Amgen Inc., One Amgen Center Drive, Thousand Oaks, CA 91320-1799, US

(72) Boone, Thomas Charles, 2715 Kelly Knoll Lane, Newbury Park, CA 91320, US
Wild, Kenneth D., Jr., 1604 Meander Drive, Simi Valley, CA 93065, US
Sitney, Karen C., 6 Charles Path, Weston, CA 06883, US
Min, Hosung, 174-1 Jeongja-dong Bundang-gu The Sharp Star Park 104dong 401ho, Seongnam-si Gyeonggi-do, KR
Kimmel, Bruce, 13236 Jacarte Court, San Diego, CA 93130, US

(74) Grünecker, Kinkeldey, Stockmair & Schwanhäusser, Leopoldstrasse 4, 80802 München, DE

Europos patentai, paskelbti pagal Lietuvos Respublikos patentų įstatymo 71 straipsnį

(51) Int.Cl. ***A61K 9/16*** (2006.01)
A61K 31/4184 (2006.01)

(11) **1854454**

(13) T

(96) 07115060.1

(96) 2002 01 16

(97) 2007 11 14

(97) 2013 11 06

(72) Friedl, Thomas, Dr., DE
Schepky, Gottfried, Dr., DE

(73) Boehringer Ingelheim Pharma GmbH & Co. KG, 55216 Ingelheim am Rhein, DE

(74) Reda ŽABOLIENĖ, 7, Advokatės Redos Žabolienės kontora METIDA, Verslo centras VERTAS, Gynėjų g. 16, LT-01109 Vilnius, LT

(54) Amorfino telmisartano gavimo būdas

Apibrėžties punktai: 11, brėžiniai: 0.

(57) 1. Mažiausiai 90% amorfinės formos kaip nustatyta Rentgeno spinduliuotės miltelių difrakcijos matavimu, telmisartano gavimo būdas, apimantis:

a) vandeninio tirpalo, apimančio telmisartaną ir mažiausiai vieną bazinį agentą, paruošimą ir

b) minėto vandeninio tirpalo džiovinimą purškiant kambario temperatūroje arba padidintoje temperatūroje tarp 50 °C ir 100 °C vienpusės srovės arba priešingos srovės purškiamame džiovintuve ir esant nuo 1 iki 4 bar purškimo slėgiui, siekiant gauti purškiant išdžiovintą granuliatą, turintį šį dalelių dydžio pasiskirstymą:

d_{10} : ≤ 20 µm

d_{50} : ≤ 80 µm

d_{90} : ≤ 350 µm.

2. Būdas pagal 1 punktą, b e s i s k i r i a n t i s t uo, kad remiantis 100 masės dalių telmisartano, purškiant išdžiovintas granuliatas apima nuo 5 iki 200 masės dalių bazinio agento.

3. Būdas pagal 1 punktą, b e s i s k i r i a n t i s tuo, kad telmisartanas yra ištirpinamas vandenyje vieno arba daugiau bazinių agentų, parinktų iš grupės, susidedančios iš šarminio metalo hidroksido, bazinės amino rūgšties ir meglumino, pagalba.

4. Būdas pagal 2 punktą, b e s i s k i r i a n t i s tuo, kad bazinis agentas yra natrio hidroksidas ir/arba megluminas.

5. Būdas pagal 1 punktą, b e s i s k i r i a n t i s tuo, kad tuo, kad telmisartano vandeninis tirpalas papildomai apima plurono poloksamerą, kaip tirpiklį, ir/arba povidoną, kaip kristalizacijos lėtintoją.

6. Būdas pagal 5 punktą, b e s i s k i r i a n t i s tuo, kad tuo, kad pradinio vandeninio tirpalo sausos dalies kiekis bendrai yra nuo 10 iki 40 masės %.

7. Būdas pagal 1 punktą, b e s i s k i r i a n t i s tuo, kad tuo, kad vandeninis tirpalas yra purškiant išdžiovintas priešingų srovių purškiamame džiovintuve esant 3 bar purškimo slėgiui su:

• 125 °C įeinančio oro temperatūra,

• srovės, einančios pro kaitinančio gyvatuko vandens vonią, nustatyta 80 °C temperatūra ir

• 11 kg/h purškimo greičiu

• susidariusia apie 85 °C išeinančio oro temperatūra.

8. Būdas pagal 1 punktą, b e s i s k i r i a n t i s tuo, kad tuo, kad purškiant išdžiovintas granuliatas, turintis ≤ 5 masės % likutinę drėgmę, yra gaunamas atskyrimo ciklone.

9. Būdas pagal 8 punktą, b e s i s k i r i a n t i s tuo, kad tuo, kad purškiamojo džiovintuvo išeinančio oro temperatūra yra palaikoma nuo apie 80 °C iki 90 °C.

10. Būdas pagal 1 punktą, b e s i s k i r i a n t i s tuo, kad tuo, kad purškiant išdžiovintas granuliatas yra soliduotas tirpalas arba stiklas, turintis stiklėjimo temperatūrą Tg > 50 °C.

11. Būdas pagal 1 punktą, b e s i s k i r i a n t i s tuo, kad tuo, kad telmisartanas ir užpildai, esantys purškiant išdžiovintame granuliate yra amorfinio būvio, kuriuose neaptinkamas kristališkumo laipsnis.

---

(51) Int.Cl. ***A61K 31/133*** (2006.01)
C07C 275/32 (2006.01)
C07C 217/08 (2006.01)
C07C 311/29 (2006.01)
A61P 11/06 (2006.01)
C07C 317/14 (2006.01)
C07C 311/08 (2006.01)
C07D 213/82 (2006.01)
C07C 311/21 (2006.01)
C07D 513/04 (2006.01)
C07C 271/38 (2006.01)
C07D 239/54 (2006.01)
C07D 333/38 (2006.01)
C07C 233/75 (2006.01)
C07C 237/40 (2006.01)
C07C 275/40 (2006.01)
C07D 333/34 (2006.01)
C07C 217/76 (2006.01)
C07C 317/22 (2006.01)
C07C 325/02 (2006.01)
A61M 15/00 (2006.01)

(11) **2042168**

(13) T
(96) 08170993.3
(96) 2002 09 11
(97) 2009 04 01
(97) 2013 10 23
(30) 0122201, 2001 09 14, GB
0126997, 2001 11 09, GB
(72) Box, Philip Charles, GB
Coe, Diane Mary, GB
Looker, Brian Edgar, GB
Procopiou, Panayiotis Alexandrou, GB
Mann, Inderjit Singh, GB
(73) Glaxo Group Limited, Brentford, Middlesex TW8 9GS, GB
(74) Reda ŽABOLIENĖ, 7, Advokatės Redos Žabolienės kontora METIDA, Verslo centras VERTAS, Gynėjų g. 16, LT-01109 Vilnius, LT
(54) Inhaliacinė kompozicija, apimanti fenetanolamino darinius, skirta kvėpavimo ligų gydymui
Apibrėžties punktai: 19, brėžiniai: 0.

(57) 1. Inhaliacinė kompozicija, apimanti junginį, kurio formulė (I):

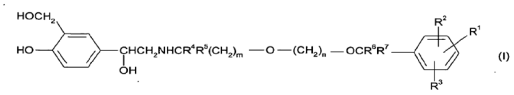

(I)

kur:

m yra sveikas skaičius nuo 2 iki 8;

n yra sveikas skaičius nuo 2 iki 5;

su sąlyga, kad m + n yra nuo 4 iki 10;

R^1 yra parinkta iš vandenilio, C_{1-6}alkilo, hidroksi, halo, C_{1-6}halogenalkilo, -XC(O)NR^9R^{10}, -$XNR^8C(O)R^9$, -$XNR^8C(O)NR^9R^{10}$, -$XNR^8SO_2R^9$, -$XSO_2NR^{11}R^{12}$, $XNR^8SO_2R^9R^{10}$, -XNR^9R^{10}, $XN^+R^8R^9R^{10}$, -$XNR^8C(O)OR^9$, -XCO_2R^9, -$XNR^8C(O)NR^8C(O)NR^9R^{10}$, -$XSR^9$, $XSOR^9$ ir -XSO_2R^9;

arba R^1 yra parinkta iš -X-arilo, -X-hetarilo ir -X-(ariloksi) grupės, kur kiekviena pasirinktinai pakeista 1 arba 2 grupėmis, nepriklausomai parinktomis iš hidroksi, C_{1-6}alkoksi, halo, C_{1-6}alkilo, C_{1-6}halogenalkil, -NHC(O)(C_{1-6}alkil), -SO_2(C_{1-6}alkil), -SO_2(aril), -SO_2NH_2, -SO_2NH(C_{1-6}alkil), -SO_2NH(C_{3-7}cikloalkil), -CO_2H, -CO_2(C_{1-6}alkil), -SO_2NH(C_{3-7}cikloalkilC_{1-6}alkil), -NH_2, -NH(C_{1-6}alkil) arba hetarilo, pasirinktinai pakeisto 1 arba 2 grupėmis, nepriklausomai parinktomis iš hidroksi, C_{1-6}alkoksi, halo, C_{1-6}alkilo arba C_{1-6}halogenalkilo;

X yra -$(CH_2)_p$- arba C_{2-6} alkenilenas;

p yra sveikas skaičius nuo 0 iki 6,

R^8 ir R^9 nepriklausomai yra parinktos iš vandenilio, C_{1-6}alkilo, C_{3-7}cikloalkilo, arilo, hetarilo, hetaril(C_{1-6}alkil)- ir aril(C_{1-6}alkil)-, ir R^8 ir R^9 kiekviena yra nepriklausomai pasirinktinai pakeista 1 arba 2 grupėmis, nepriklausomai parinktomis iš halo, C_{1-6}alkilo, C_{1-6}haloalkilo, -NHC(O)(C_{1-6}alkil), -SO_2(C_{1-6}alkil), -SO_2(aril), -CO_2H, -CO_2(C_{1-4}alkil), -NH_2, -NH(C_{1-6}alkil), aril(C_{1-6}alkil)-, aril(C_{2-6}alkenil)-, aril(C_{2-6}alkinil)-, hetaril(C_{1-6}alkil)-, -$NHSO_2$arilo, -NH(hetarilC_{1-6}alkil), -$NHSO_2$hetarilo, -$NHSO_2$(C_{1-6}alkil), -NHC(O)arilo arba -NHC(O)hetarilo;

R^{10} yra parinkta iš vandenilio, C_{1-6}alkilo ir C_{3-7} cikloalkilo;

R^{11} ir R^{12} nepriklausomai yra parinktos iš vandenilio, C_{1-6}alkilo, C_{3-7}cikloalkilo, arilo, hetarilo, hetaril(C_{1-6}alkil)- ir aril(C_{1-6}alkil)-, arba R^{11} ir R^{12}, kartu su azotu, prie kurio jos yra porisijungusios, sudaro 5-, 6- arba 7-narį azoto turintį žiedą;

ir R^{11} ir R^{12} kiekviena pasirinktinai yra pakeista viena arba dviem grupėmis, nepriklausomai parinktomis iš halogeno, C_{1-6}alkilo ir C_{1-6}haloalkilo;

kur R^1 yra -$XNR^8C(O)NR^9R^{10}$, R^8 ir R^9 gali kartu su R^1 grupės -NC(O)N-dalimi, prie kurios jos yra prisijungusios, sudaryti 5-, 6- arba 7-narį sotų arba nesotų žiedą;

kur R^1 yra -$XNR^8C(O)OR^9$, R^8 ir R^9 gali kartu su R^1 grupės -NC(O)O-dalimi, prie kurios jos yra prisijungusios, sudaryti 5-, 6- arba 7-narį sotų arba nesotų žiedą;

kur R^1 yra -XC(O)NR^9R^{10} arba -$XNR^8C(O)NR^9R^{10}$, R^9 ir R^{10} gali kartu su azotu, prie kurio jos yra prisijungusios, sudaryti 5-, 6- arba 7-narį azoto turintį žiedą;

R^2 yra parinkta iš vandenilio, hidroksi, C_{1-6}alkilo, C_{1-6}alkoksi, halo, aril, aril(C_{1-6}alkil)-, C_{1-6}haloalkoksi ir C_{1-6} haloalkilo;

R^3 yra parinkta iš vandenilio, hidroksi, C_{1-6}alkilo, C_{1-6}alkoksi, halo, arilo, aril(C_{1-6}alkil)-, C_{1-6}haloalkoksi ir C_{1-6}haloalkilo;

R^4 ir R^5 nepriklausomai yra parinktos iš vandenilio ir C_{1-4} alkilo, su sąlyga, kad bendras anglies atomų skaičius, esantis R^4 ir R^5 yra ne didesnis, negu 4; ir,

R^6 ir R^7 nepriklausomai yra parinktos iš vandenilio ir C_{1-4}alkilo, su sąlyga, kad bendras anglies atomų skaičius, esantis R^6 ir R^7 yra ne didesnis, negu 4,

arba jo druską arba solvatą.

2. Inhaliacinė kompozicija pagal 1 punktą, kuri yra sausų miltelių kompozicija, apimanti (1) formulės junginį, kaip apibūdinta 1 punkte, ir laktozę.

3. Inhaliacinė kompozicija pagal 1 arba 2 punktą, supakuota vienetinės dozės vartojimui.

4. Inhaliacinė kompozicija pagal 1 arba 2 punktą, supakuota daugiadoziam vartojimui.

5. Inhaliacinė kompozicija pagal 4 punktą, kur kompozicija yra iš anksto dozuota.

6. Inhaliacinė kompozicija pagal 5 punktą, kur kompozicija yra iš anksto dozuota inhaliatoriuje, apimančiame apimantis prailgintą ruožą, sudarytą iš pagrindo, turinčio visumą ertmių, išdėstytų per visą jo ilgį, ir dangtelį, hermetiškai, bet nuklijuojamai jį užsandarinantį, siekiant apibrėžti konteinerių visumą, kur kiekviename konteineryje yra inhaliuojama kompozicija turinti (1) formulės junginį.

7. Inhaliacinė kompozicija pagal 1 punktą, kuri yra aerozolinė kompozicija, apimanti (I) formulės junginį pagal 1 punktą ir propelentą.

8. Inhaliacinė kompozicija pagal 7 punktą, kur propelentas yra hidrofluoralkanas.

9. Inhaliacinė kompozicija pagal 7 arba 8 punktą, kuri yra iš anksto dozuota kompozicija, laikoma talpoje, uždarytoje su sklende ir įmontuotoje į vožtuvą, turintį kandiklį.

10. Inhaliacinė kompozicija pagal 1-9 punktus, kuri turi vieną arba daugiau terapinių agentų.

11. Inhaliacinė kompozicija pagal bet kurį iš 1-10 punktų, kurioje (I) formulės junginys yra 4-{(1*R*)-2-[(6-{2-[(2,6-dichlorbenzil)oksi]etoksi}heksil)amino]-1-hidroksietil}-2-(hidroksimetil)fenolis;
arba jo farmaciniu požiūriu priimtina druska arba solvatas.

12. Inhaliacinė kompozicija pagal 11 punktą, kur (I) formulės junginys yra 4-{(1*R*)-2-[(6-{2-[(2,6-dichlorbenzil)oksi]etoksi}heksil)amino]-1-hidroksietil}-2-(hidroksimetil)fenolio trifenilacetato druska.

13. Inhaliacinė kompozicija pagal 11 punktą, kurioje (I) formulės junginys yra 4-{(1*R*)-2-[(6-{2-[(2,6-dichlorbenzil)oksi]etoksi}heksil)amino]-1-hidroksietil}-2-(hidroksimetil)fenolio α-fenilcinamato sdruska.

14. Inhaliacinė kompozicija pagal 11 punktą, kurioje (I) formulės junginys yra 4-{(1*R*)-2-[(6-{2-[(2,6-dichlorbenzil)oksi]etoksi}heksil)amino]-1-hidroksietil}-2-(hidroksimetil)fenolio 1-naftoato druska.

15. Inhaliacinė kompozicija pagal 11 punktą, kurioje (I) formulės junginys yra 4-{(1*R*)-2-[(6-{2-[(2,6-dichlorbenzil)oksi]etoksi}heksil)amino]-1-hidroksietil}-2-(hidroksimetil)fenolio (R)-mirelato druska.

16. Inhaliacinė kompozicija pagal bet kurį iš 10-15 punktų, turinti vieną arba daugiau kitų terapinių ingredientų, parinktų iš PDE4 inhibitoriaus, kortikosteroido ir anticholinerginio agento.

17. Inhaliacinė kompozicija pagal 16 punktą, kurioje kitas terapinis ingredientas yra kortikosteroidas 6α,9α-difluor-17α,-[(2-furanilkarbonil)oksi]-11β-hidroksi-16α-metil-3-okso-androsta-1,4-dien-17β-karbotio rūgšties S-fluormetilo esteris.

18. Inhaliacinė kompozicija pagal 17 punktą, kurioje (I) formulės junginys yra 4-{(1*R*)-2-[(6-{2-[(2,6-dichlorbenzil)oksi]etoksi}heksil)amino]-1-hidroksietil}-2-(hidroksimetil)fenolio trifenilacetato druska ir ir kitas terapinis ingredientas yra kortikosteroidas 6α,9α-difluor-17α-[(2-furanilkarbonil)oksi]-11β-hidroksi-16α-metil-3-okso-androsta-1,4-dien-17β-karbotio rūgšties S-fluormetilo esteris.

19. Inhaliacinės kompozicijos pagal bet kurį iš 1-18 punktų panaudojimas gamybai vaisto, skirto klinikinės būsenos, kuriai yra skiriamas selektyvus β_2-adrenoreceptoriaus agonistas, profilaktikai arba gydymui.

---

(51) Int.Cl. ***A61K 31/4985*** (2006.01)
A61K 9/20 (2006.01)
A61K 9/48 (2006.01)
A61P 15/10 (2006.01)

(11) **1200090**
(13) T
(96) 00926368.2
(96) 2000 04 26
(97) 2002 05 02
(97) 2013 09 11
(86) PCT/US2000/011130
(86) 2000 04 26
(87) WO 2001/008686
(87) 2001 02 08
(30) 146924 P, 1999 08 03, US
(72) OREN, Peter, L., US
ANDERSON, Neil, R., US
KRAL, Martha, A., US
(73) ICOS Corporation, Indianapolis, IN 46285, US
(74) Jurga PETNIŪNAITĖ, 51, AAA Law, J.Jasinskio g. 16A, LT-03163 Vilnius, LT

(54) Farmacinė kompozicija, apimanti beta-karboliną, ir jos panaudojimas seksualinės disfunkcijos gydymui
Apibrėžties punktai: 29, brėžiniai: 0.

(57) 1. Farmacinė kompozicija apimanti aktyvų junginį, turintį struktūrinę formulę (I):

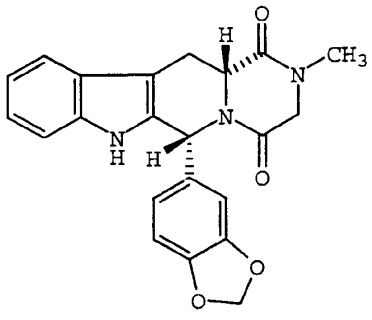

kurioje minėtasis junginys pateikiamas kaip laisvojo vaisto dalelės, iš kurių mažiausiai 90 proc. dalelių dydis yra mažiau nei 10 mikronų; tirpus vandenyje skiediklis; lubrikantas; hidrofilinė rišamoji medžiaga, parinkta iš grupės, susidedančios iš celiuliozės darinio, povidono ir jo mišinio; ir skaidymą skatinanti medžiaga, parinkta iš grupės, susidedančios iš natrio

kroskarmeliozės, krospovidono ir jų mišinio, kuriame laisvas vaistas atitinka kietąsias daleles, kurios ne iš karto įsitvirtina polimerinėse nuosėdose;

kurioje kompozicija nėra kaip tabletė, turinti 10 mg junginio (I):

Sudėtis	Kiekis (mg)
Granulės	
Junginys (I) (Lot 1, d90 iš 4)	10,00
Laktozės monohidratas	153,80
Laktozės monohidratas (džiovintas purškiant)	25,00
Hidroksipropilceliuliozė (EF, itin smulki)	4,00
Natrio kroskarmeliozė	9,00
Hidroksipropilceliuliozė (EF)	1,75
Natrio sulfatas	0,70
Šalutiniai milteliai	
Mikrokristalino celiuliozė (granuliuota-102)	37,50
Natrio kroskarmeliozė	7, 00
Magnio stearatas (augalinės kilmės)	1,25
Bendrasis kiekis	250 mg

ir kurioje kompozicija nėra kaip tabletė, turinti **5** mg junginio (I):

Sudėtis	Kiekis (mg)
Granulės	
Junginys (I) (Lot 1, d90 iš 4)	5 ,00
Laktozės monohidratas	109,66
Laktozės monohidratas (džiovintas purškiant)	17,50
Hidroksipropilceliuliozė	2,80
Natrio kroskarmeliozė	6,30
Hidroksipropilceliuliozė (EF)	1,22
Natrio sulfatas	0,49
Šalutiniai milteliai	
Mikrokristalino celiuliozė (granuliuota-102)	26,25
Natrio kroskarmeliozė	4,90
Magnio stearatas (augalinės kilmės)	0,88
Bendrasis kiekis	175mg

2. Kompozicija pagal 1 punktą papildomai apimanti mikrokristalino celiuliozę.

3. Kompozicija pagal 1 punktą papildomai apimanti drėkinimo agentą.

4. Kompozicija pagal 1 punktą, kur aktyvaus junginio yra nuo 0,5 proc. iki 10 proc. masės.

5. Kompozicija pagal 1 punktą, kur tirpaus vandenyje skiediklio yra nuo 50 proc. iki 85 proc. masės.

6. Kompozicija pagal 1 punktą, kur tirpus vandenyje skiediklis yra parinktas iš grupės, susidedančios iš cukraus, polisacharido, poliolio, ciklodekstrino ir jų mišinių.

7. Kompozicija pagal 1 punktą, kur tirpus vandenyje skiediklis yra parinktas iš grupės, susidedančios iš laktozės, cukrozės, dekstrozės, dekstrato, maltodekstrino, manitolio, ksilitolio, sorbitolio, ciklodekstrino ir jų mišinių.

8. Kompozicija pagal 1 punktą, kur lubrikanto yra nuo 0,25 proc. iki 2 proc. masės.

9. Kompozicija pagal 1 punktą, kur lubrikantas yra parinktas iš grupės, susidedančios iš talko, magnio stearato, kalcio stearato, stearino rūgšties, koloidinis silicio dioksido, kalcio silikato, krakmolpo, mineralinis aliejaus, vaško, glicerolio behenato, polietileno glikolio, natrio benzoato, natrio acetato, natrio stearilo fumarato, hidrogenizuotų augalinių aliejų ir jų mišinių.

10. Kompozicija pagal 1 punktą, kur hidrofilinės rišamosios medžiagos yra nuo 1 proc. iki 5 proc. masės.

11. Kompozicija pagal 1 punktą, kur celiuliozės darinys yra parinktas iš grupės, susidedančios iš hidropropilceliuliozės, hidroksipropil-metil-celiuliozės ir jų mišinių.

12. Kompozicija pagal 1 punktą, kur skaidymąsi skatinančios medžiagos yra nuo 3 proc. iki 10 proc. masės.

13. Kompozicija pagal 2 punktą, kur mikrokristalino celiuliozės yra nuo 5 proc. iki 40 proc. masės.

14. Kompozicija pagal 3 punktą, kur drėkinimo agento yra nuo 0,1 proc. iki 5 proc. masės.

15. Kompozicija pagal 14 punktą, kur drėkinimo agentas yra parinktas iš grupės, susidedančios iš natrio sulfato, natrio dokusato, etoksilintas ricinos aliejaus, poliglikolido glicerido, acetilinto

monogliceridо, riebiųjų rūgščių sorbitinio aliejaus, poloksamero, polioksietileninio riebiųjų rūgščių esterio, polioksietileno, monogliceridо ir etoksilintų jo darinių, digliceridо ir etoksilintų jo darinių, bei jų mišinių.

16. Kompozicija pagal 1 punktą, kur drėkinimo agentas yra parinktas iš grupės, susidedančios iš natrio sulfato, polisorbato 80 ir jų mišinių.

17. Kompozicija pagal 1 punktą, apimanti:

a) nuo 1 proc. iki 45 proc. masės aktyvaus junginio;

b)nuo 50 proc. iki 75 proc. masės laktozės;

c) nuo 0,25 proc. iki 2 proc. masės magnio stearato;

d) nuo 1 proc. iki 5 proc. masės hidroksipropilceliuliozėz ir

e) nuo 3 proc. iki 10 proc. masės natrio kroskarmeliozės.

18. Tabletė, apimanti kompozicija pagal 1 punktą, kur aktyvaus junginio yra nuo 1 iki 20 mg tabletėje.

19. Tabletė pagal 18 punktą, kur aktyvaus junginio yra nuo 5 iki 15 mg tabletėje.

20. Tabletė pagal 18 punktą, kur aktyvaus junginio yra nuo 1 iki 5 mg tabletėje.

21. Tabletė pagal 18 punktą, kur aktyvaus junginio yra 5 mg tabletėje.

22. Tabletė pagal 18 punktą, kur aktyvaus junginio yra 10 mg tabletėje.

23. Tabletė pagal 18 punktą, kur aktyvaus junginio yra 20 mg tabletėje.

24. Kapsulė apimanti kietą apvalkalą, kur kompozicija pagal 1 punktą, yra kaip sausosios, laisvosios dalelės, kai aktyvaus junginio yra nuo 1 iki 20 mg kapsulėje.

25. Farmacinė kompozicija pagal bet kurį 1 – 24 punktą, skirta naudoti seksualinės disfunkcijos gydymui, pageidautinai parinkta iš vyriškos erektilinės disfunkcijos ir moteriško susijaudinimo sutrikimo.

26. Kompozicija skirta naudoti pagal 25 punktą, kur vaistai vartojami per burną ir kur kompozicija yra suspaustos tabletės forma arba sausos, laisvosios dalelės dengtose kapsulėse.

27. Kompozicijos panaudojimas pagal bet kurį 1-24 punktą medikamento, skirto seksualinei disfunkcijai gydyti, gamyboje.

28. Panaudojimas pagal 27 punktą, kur seksualinė disfunkcija parinkta iš vyriškos erektilinės disfunkcijos ir moteriško susijaudinimo sutrikimo.

29. Panaudojimas pagal 27 - 28 punktą, kur vaistai vartojami per burną ir kur kompozicija yra suspaustos tabletės forma arba sausos, laisvosios dalelės dengtose kapsulėse.

---

(51) Int.Cl. ***A61K 31/505*** (2006.01)
C07D 239/28 (2006.01)
A61P 37/08 (2006.01)
(11) **2281563**
(13) T
(96) 10011119.4
(96) 2003 01 31
(97) 2011 02 09
(97) 2013 09 18
(30) 353333 P, 2002 02 01, US
353267 P, 2002 02 01, US
399673 P, 2002 07 29, US
434277 P, 2002 12 17, US
(72) Singh, Rajinder, US
Argade, Ankush, US
Payan, Donald G., US
Molineaux, Susan, US
Holland, Sacha J., US
Clough, Jeffrey, US
Keim, Holger, US
Bhamidipati, Somasekhar, US
Sylvain, Catherine, US
Li, Hui, US
Rossi, Alexander B., US
(73) Rigel Pharmaceuticals, Inc., South San Francisco, CA 94080, US
(74) Liudmila GERASIMOVIČ, 9, IĮ „Liudmila Gerasimovič, Patentinis patikėtinis“, Vingrių g. 13-42, LT-01141 Vilnius, LT
(54) 2,4-Pirimidinamino junginiai ir jų panaudojimas

Apibrėžties punktai: 20, brėžiniai: 0.

(57) 1. Junginys, kurio formulė I, arba jo druska, hidratas, solvatas arba *N*-oksidas:

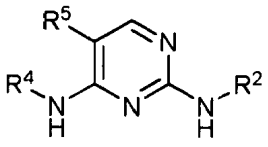

(I)

kur kiekvienas iš R^2 ir R^4 nepriklausomai yra fenilas, turintis pakaitais vieną arba kelias R^8 grupes, arba heteroarilas, pasirinktas iš grupės, susidedančios iš:

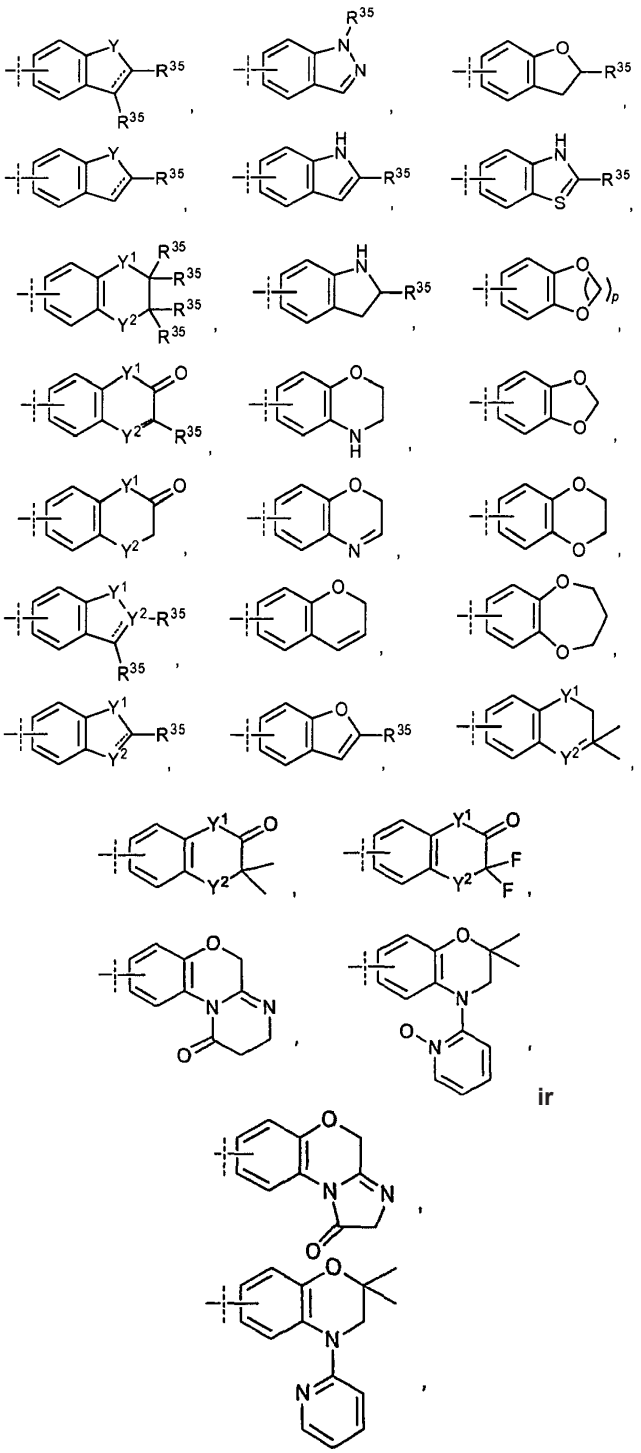

kur heteroarilas yra nebūtinai turintis pakaitais vieną arba kelias R^8 grupes ir bent vienas iš R^2 ir R^4 yra heteroarilas;

R^5 yra pasirinktas iš grupės, susidedančios iš (C_1-C_6)-alkilo, nebūtinai turinčio pakaitais vieną arba kelias vienodas arba skirtingas R^8 grupes, -OR^d, -SR^d, fluoro, (C_1-C_3)-halogenalkiloksi, (C_1-C_3)-perhalogenalkiloksi, -NR^cR^c, (C_1-C_3)-halogenalkilo, -CN, -NC, -OCN, -SCN, -NO, -NO_2, -N_3, -$S(O)R^d$, -$S(O)_2R^d$, -$S(O)_2OR^d$, -$S(O)NR^cR^c$; -$S(O)_2NR^cR^c$, -$OS(O)R^d$, -$OS(O)_2R^d$, -$OS(O)_2OR^d$, -$OS(O)NR^cR^c$, -$OS(O)_2NR^cR^c$, -$C(O)R^d$, -$C(O)OR^d$, -$C(O)NR^cR^c$, -$C(NH)NR^cR^c$, -$OC(O)R^d$, -$SC(O)R^d$, -$OC(O)OR^d$, -$SC(O)OR^d$, -$OC(O)NR^cR^c$; $SC(O)NR^cR^c$, -$OC(NH)NR^cR^c$, -$SC(NH)NR^cR^c$, -$[NHC(O)]_nR^d$, -$[NHC(O)]_nOR^d$, -$[NHC(O)]_nNR^cR^c$, -$[NHC(NH)]_nNR^cR^c$, (C_5-C_{10})-arilo, nebūtinai turinčio pakaitais vieną arba kelias vienodas arba skirtingas R^8 grupes, (C_6-C_{16})-arilalkilo, nebūtinai turinčio pakaitais vieną arba kelias vienodas arba skirtingas R^8 grupes, 5-10 narių heteroarilo, nebūtinai turinčio pakaitais vieną arba kelias vienodas arba skirtingas R^8 grupes, ir 6-16 narių heteroarilalkilo, nebūtinai turinčio pakaitais vieną arba kelias vienodas arba skirtingas R^8 grupes;

R^{35} yra vandenilis arba R^8;

R^8 yra R^e, R^b, R^e, turintys pakaitais vieną arba kelis vienodus arba skirtingus R^a arba R^b, -OR^a turintis pakaitais vieną arba kelis vienodus arba R^a arba R^b, -$B(OR^a)_2$, -$B(NR^cR^c)_2$, -$(CH_2)_m$-R^b, -$(CHR^a)_m$-R^b, -O-$(CH_2)_m$-R^b, -S-$(CH_2)_m$-R^b, -O-CHR^aR^b, -O-$CR^a(R^b)_2$, -O-$(CHR^a)_m$-R^b, -O-$(CH_2)_m$-$CH[(CH_2)_mR^b]R^b$, -S-$(CHR^a)_m$-R^b, -C(O)NH-$(CH_2)_m$-R^b, -C(O)NH-$(CHR^a)_m$-R^b, -O-$(CH_2)_m$-C(O)NH-$(CH_2)_m$-R^b, -S-$(CH_2)_m$-C(O)NH-$(CH_2)_m$-R^b, -O-$(CHR^a)_m$-C(O)NH-$(CHR^a)_m$-R^b, -S-$(CHR^a)_m$-C(O)NH-$(CHR^a)_m$-R^b, -NH-$(CH_2)_m$-R^b, -NH-$(CHR^a)_m$-R^b, -NH$[(CH_2)_mR^b]$, -N$[(CH_2)_mR^b]_2$, -NH-C(O)-NH-$(CH_2)_m$-R^b, -NH-C(O)-$(CH_2)_m$-CHR^bR^b ir -NH-$(CH_2)_m$-C(O)-NH-$(CH_2)_m$-R^b;

kiekvienas R^a nepriklausomai yra pasirinktas iš grupės, susidedančios iš vandenilio, (C_1-C_6)-alkilo, (C_3-C_8)-cikloalkilo, (C_4-C_{11})-cikloalkilalkilo, (C_5-C_{10})-arilo, (C_6-C_{16})-arilalkilo, 2-6 narių heteroalkilo, 3-8 narių cikloheteroalkilo, 4-11 narių cikloheteroalkilalkilo, 5-10 narių heteroarilo ir 6-16 narių heteroarilalkilo;

kiekvienas R^b yra tinkama grupė, nepriklausomai pasirinkta iš grupės, susidedančios iš =O, -OR^d, (C_1-C_3)-halogenalkiloksi, -OCF_3, =S, -SR^d, =NR^d, =NOR^d, -NR^cR^c, halogeno, -CF_3, -CN, -NC, -OCN, -SCN, -NO, -NO_2, =N_2, -N_3, -$S(O)R^d$, -$S(O)_2R^d$, -$S(O)_2OR^d$, -$OS(O)R^d$, -$OS(O)_2R^d$, -$OS(O)_2OR^d$, -$OS(O)_2NR^cR^c$, -$C(O)R^d$, -$C(O)OR^d$, -$C(O)NR^cR^c$, -$C(NH)NR^cR^c$, -$C(NR^a)NR^cR^c$, -$C(NOH)R^a$, -$C(NOH)NR^cR^c$, -$OC(O)R^d$, -$OC(O)OR^d$, -$OC(O)NR^cR^c$, -$OC(NH)NR^cR^c$, -$OC(NR^a)NR^cR^c$, -$[NHC(O)]_nR^d$, -$[NR^aC(O)]_nR^d$, -$[NHC(O)]_nOR^d$, -$[NR^aC(O)]_nOR^d$, -$[NHC(O)]_nNR^cR^c$, -$[NR^aC(O)]_nNR^cR^c$, -$[NHC(NH)]_nNR^cR^c$ ir -$[NR^aC(NR^a)]_nNR^cR^c$;

kiekvienas R^c nepriklausomai yra R^a, arba, alternatyviai, du R^c, paimti kartu su azoto atomu, prie kurio jie yra prijungti, sudaro 5-8 narių cikloheteroalkilą arba heteroarilą, kurie nebūtinai gali apimti vieną arba kelis vienodus arba skirtingus papildomus heteroatomus, ir kurie nebūtinai gali turėti pakaitais vieną arba kelias vienodas arba skirtingas R^a arba tinkamas R^b grupes;

kiekvienas R^d yra nepriklausomai R^a;

kiekvienas R^e nepriklausomai yra pasirinktas iš grupės, susidedančios iš (C_1-C_6)-alkilo, (C_3-C_8)-cikloalkilo, (C_4-C_{11})-cikloalkilalkilo, (C_5-C_{10})-arilo, (C_6-C_{16})-arilalkilo, 2-6 narių heteroalkilo, 3-8 narių

cikloheteroalkilo, 4-11 narių cikloheteroalkilalkilo, 5-10 narių heteroarilo ir 6-16 narių heteroarilalkilo;

kiekvienas Y nepriklausomai yra pasirinktas iš grupės, susidedančios iš O, S ir NH;

kiekvienas Y^1 nepriklausomai yra pasirinktas iš grupės, susidedančios iš O, S, SO, SO_2, $SONR^{36}$, NH ir NR^{37};

kiekvienas Y^2 nepriklausomai yra pasirinktas iš grupės, susidedančios iš CH, CH_2, S, N, NH ir NR^{37};

R^{36} yra vandenilis arba alkilas;

R^{37} yra pasirinktas iš grupės, susidedančios iš vandenilio ir progrupės, pasirinktos iš grupės, susidedančios iš arilo, arilalkilo, heteroarilo, R^a, R^b-CR^aR^b-O-C(O)R^8, -CR^aR^b-O-$PO(OR^8)_2$, -CH_2-O-$PO(OR^8)_2$, -CH_2-$PO(OR^8)_2$, -C(O)-CR^aR^b-$N(CH_3)_2$, -CR^aR^b-O-C(O) –CR^aR^b-$N(CH_3)_2$, -C(O)R^8, -C(O)CF_3 ir -C(O)-NR^8-C(O)R^8;

kiekvienas *m* nepriklausomai yra sveikas skaičius nuo 1 iki 3; ir

kiekvienas *n* nepriklausomai yra sveikas skaičius nuo 0 iki 3.

2. Junginys pagal 1 punktą, kur heteroarilas yra

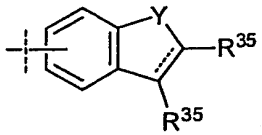

arba

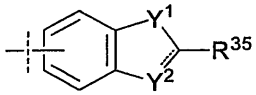

3. Junginys pagal 1 punktą, kur heteroarilas yra pasirinktas iš:

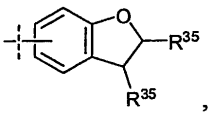
,
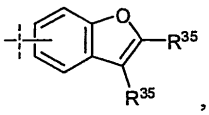
,
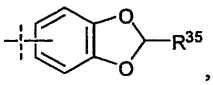
,

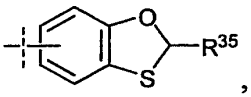
,
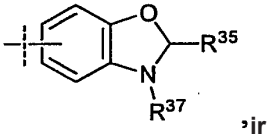
, ir

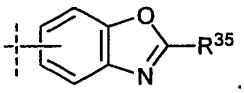
.

4. Junginys pagal 1 punktą, kur R^2 ir R^4 yra vienodi.

5. Junginys pagal 1 punktą, kur kiekvienas R^{35} yra nepriklausomai pasirinktas iš grupės, susidedančios iš vandenilio, -NR^cR^c, -$(CH_2)_m$-NR^cR^c, -C(O)NR^cR^c, -$(CH_2)_m$-C(O)NR^cR^c, -C(O)OR^d, -$(CH_2)_m$-C(O)OR^d ir -$(CH_2)_m$-OR^d.

6. Junginys pagal 1 punktą, kur R^2 yra fenilas, nebūtinai turintis pakaitais vieną, dvi arba tris R^8 grupes.

7. Junginys pagal 1 punktą, kur R^2 yra fenilas, nebūtinai turintis pakaitais vieną arba dvi R^8 grupes.

8. Junginys pagal bet kurį iš 1, 2 ir 3 punktų, kur R^2 yra tris pakaitus turintis fenilas.

9. Junginys pagal 1 punktą, kur R^2 yra fenilas, turintis vieną R^8 pakaitą, pasirinktą iš grupės, susidedančios iš (C_1-C_6)-alkilo, -OR^d, -O-$(CH_2)_m$-NR^cR^c, -O-C(O)NR^cR^c, -O-$(CH_2)_m$-C(O)NR^cR^c, -O-C(O)OR^a, -O-$(CH_2)_m$-C(O)OR^8, -O-C(NH)NR^cR^c, -O-$(CH_2)_m$-C(NH)NR^cR^c, -NH-$(CH_2)_m$-NR^cR^c, -NH-C(O)NR^cR^c ir -NH-$(CH_2)_m$-C(O)NR^cR^c.

10. Junginys pagal 1 punktą, kur R^2 yra fenilas, turintis du R^8 pakaitus, pasirinktus iš grupės, susidedančios iš (C_1-C_6)-alkilo, -OR^d, -O-$(CH_2)_m$-NR^cR^c, -O-C(O)NR^cR^c, -O-$(CH_2)_m$-C(O)NR^cR^c, -O-C(O)OR^a, -O-$(CH_2)_m$-C(O)OR^a, -O-C(NH)NR^cR^c, -O-$(CH_2)_m$-C(NH)NR^cR^c, -NH-$(CH_2)_m$-NR^cR^c, -NH-C(O)NR^cR^c ir -NH-$(CH_2)_m$-C(O)NR^cR^c.

11. Junginys pagal 1 punktą, kur R^2 yra fenilas, turintis tris R^8 pakaitus, pasirinktus iš grupės, susidedančios iš (C_1-C_6)-alkilo, -OR^d, -O-$(CH_2)_m$-NR^cR^c, -O-C(O)NR^cR^c, -O-$(CH_2)_m$-C(O)NR^cR^c, -O-C(O)OR^a, -O-$(CH_2)_m$-C(O)OR^a, -O-C(NH)NR^cR^c, -O-$(CH_2)_m$-C(NH)NR^cR^c, -NH-$(CH_2)_m$-NR^cR^c, -NH-C(O)NR^cR^c ir -NH-$(CH_2)_m$-C(O)NR^cR^c.

12. Junginys pagal 11 punktą, kur R^2 turi pakaitų 3-oje, 4-oje ir 5-oje padėtyse.

13. Junginys pagal 1 punktą, kur R^4 yra fenilas, nebūtinai turintis pakaitais vieną, dvi arba tris R^8 grupes.

14. Junginys pagal 13 punktą, kur R^4 yra fenilas, turintis pakaitų 3-oje padėtyje, 4-oje padėtyje, 5-oje padėtyje arba jų derinyje.

15. Junginys pagal 14 punktą, kur R^4 yra fenilas, turintis vieną R^8 pakaitą, pasirinktą iš grupės, susidedančios iš (C_1-C_6)-alkilo, -OR^d, -O-$(CH_2)_m$-NR^cR^c, -O-C(O)NR^cR^c, -O-$(CH_2)_m$-C(O)NR^cR^c, -O-C(O)OR^a, -O-$(CH_2)_m$-C(O)OR^a, -O-C(NH)NR^cR^c, -O-$(CH_2)_m$-C(NH)NR^cR^c, -NH-$(CH_2)_m$-NR^cR^c, -NH-C(O)NR^cR^c ir -NH-$(CH_2)_m$-C(O)NR^cR^c.

16. Junginys pagal 13 punktą, kur R^4 yra fenilas, turintis du R^8 pakaitus, pasirinktus iš grupės, susidedančios iš (C_1-C_6)-alkilo, -OR^d, -O-$(CH_2)_m$-NR^cR^c, -O-C(O)NR^cR^c, -O-$(CH_2)_m$-C(NH)NR^cR^c, -O-C(O)OR^a, -O-$(CH_2)_m$-C(O)OR^a, -O-C(NH)NR^cR^c, -O-$(CH_2)_m$-C(NH)NR^cR^c, -NH-$(CH_2)_m$-NR^cR^c, -NH-C(O)NR^cR^c ir -NH-$(CH_2)_m$-C(O)NR^cR^c.

17. Junginys pagal 13 punktą, kur R^4 yra fenilas, turintis tris R^8 pakaitus, pasirinktus iš grupės, susidedančios iš (C_1-C_6)-alkilo, -OR^d, -O-(CH_2)$_m$-NR^cR^c, -O-C(O)NR^cR^c, -O-(CH_2)$_m$-C(O)NR^cR^c, -O-C(O)OR^a, -O-(CH_2)$_m$-C(O)OR^a, -O-C(NH)NR^cR^c, -O-(CH_2)$_m$-C(NH)NR^cR^c, -NH-(CH_2)$_m$-NR^cR^c, -NH-C(O)NR^cR^c ir -NH-(CH_2)$_m$-C(O)NR^cR^c.

18. Junginys pagal 1 punktą, kur vienas iš R^2 ir R^4 yra fenilas, turintis pakaitais vieną arba kelias R^8 grupes, ir kitas iš R^2 ir R^4 yra:

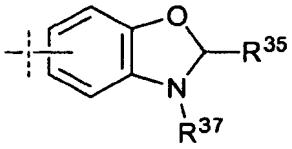

nebūtinai turintis pakaitais vieną arba kelias R^8 grupes.

19. Farmacinė kompozicija, apimanti junginį pagal bet kurį vieną iš ankstesnių punktų ir farmaciniu požiūriu priimtiną nešiklį, skiediklį arba ekscipientą.

20. Junginys pagal bet kurį iš 1-18 punktų, skirtas naudoti žmogaus arba gyvūno kūno gydymo būde.

---

(51) Int.Cl. ***A61K 39/00*** (2006.01)
A61K 39/395 (2006.01)
C07K 1/00 (2006.01)
(11) **2275119**
(13) T
(96) 10178416.3
(96) 1996 07 23
(97) 2011 01 19
(97) 2013 09 25
(30) 508014, 1995 07 27, US
615369, 1996 03 14, US
(72) Andya, James, US
Cleland, Jeffrey, L., US
Hsu, Chung, C., US
Lam, Xanthe, M., US
Overcashier, David, E., US
Shire, Steven, J., US
Yang, Janet, Yu-Feng, US
Wu, Sylvia, Sau-Yan, US
(73) Genentech, Inc., South San Francisco CA 94080-4990, US
(74) Jurga PETNIŪNAITĖ, 51, AAA Law, J.Jasinskio g. 16A, LT-03163 Vilnius, LT
(54) Stabili izotoninė liofilizuoto baltymo kompozicija
Apibrėžties punktai: 2, brėžiniai: 19.

(57) 1. Liofilizuotos kompozicijos, apimančios monokloninį antikūną ir lioprotektantą, kur lioprotektanto : antikūno molinis santykis yra 200-600 molių lioprotektanto : 1 molis antikūno, kur lioprotektantas yra trehalozė ir kur monokloninis antikūnas yra anti-HER2 antikūnas, panaudojimas medikamento, skirto vėžio, kai HER2 receptoriaus raiška yra padidėjusi gydymui, gamyboje

2. Liofilizuota kompozicija, apimanti monokloninį antikūną ir lioprotektantą, kur lioprotektanto : antikūno molinis santykis yra 200-600 molių lioprotektanto : 1 molis antikūno, kur lioprotektantas yra trehalozė ir kur monokloninis antikūnas yra anti-HER2 antikūnas, skirta naudoti vėžio, kai HER2 receptoriaus raiška yra padidėjusi, gydymo būde, kur kompozicija yra atskiedžiama skiedikliu prieš skyrimą pacientui, kuriam jos reikia.

---

(51) Int.Cl. ***A61K 39/395*** (2006.01)
A61P 25/00 (2006.01)
C07K 16/28 (2006.01)
(11) **1526868**
(13) T
(96) 03784195.4
(96) 2003 08 05
(97) 2005 05 04
(97) 2013 10 23
(86) PCT/EP2003/008749
(86) 2003 08 05
(87) WO 2004/014953
(87) 2004 02 19
(30) 0218230, 2002 08 06, GB
0218232, 2002 08 06, GB
0218234, 2002 08 06, GB
0218229, 2002 08 06, GB
(72) ELLIS, Jonathan Henry, GlaxoSmithKline, GB
GERMASCHEWSKI, Volker, GlaxoSmithKline, GB
(73) Glaxo Group Limited, Brentford, Middlesex TW8 9GS, GB
(74) Reda ŽABOLIENĖ, 7, Advokatės Redos Žabolienės kontora METIDA, Verslo centras VERTAS, Gynėjų g. 16, LT-01109 Vilnius, LT
(54) Anti-MAG humanizuoti antikūnai ir jų panaudojimas insulto gydymui
Apibrėžties punktai: 17, brėžiniai: 9.
(57) 1. Humanizuotas anti-MAG antikūnas, kuris prisiriša prie ir neutralizuoja MAG, apimantis:
sunkiosios grandinės kintamą domeną, parinktą iš grupės, susidedančios iš: SEQ ID Nr. 13, SEQ ID Nr. 14 ir SEQ ID Nr. 15, ir lengvosios grandinės kintamą domeną, parinktą iš grupės, susidedančios iš: SEQ ID Nr. 16, SEQ ID Nr. 17, SEQ ID Nr. 18 ir SEQ ID Nr. 19.

2. Humanizuotas anti-MAG antikūnas pagal 1 punktą, papildomai apimantis žmogaus lengvosios

grandinės pastoviąją dalį arba jos fragmentą ir sunkiosios grandinės pastoviąją dalį arba jos fragmentą.

3. Humanizuotas anti-MAG antikūnas pagal 1 arba 2 punktą, kuriame sunkiosios grandinės kintamas domenas yra SEQ ID Nr. 13.

4. Humanizuotas anti-MAG antikūnas pagal 1 arba 2 punktą, kuriame sunkiosios grandinės kintamas domenas yra SEQ ID Nr. 14.

5. Humanizuotas anti-MAG antikūnas pagal 1 arba 2 punktą, kuriame sunkiosios grandinės kintamas domenas yra SEQ ID Nr. 15.

6. Humanizuotas anti-MAG antikūnas pagal bet kurį iš 3-5 punktų, kuriame lengvosios grandinės kintamas domenas yra SEQ ID Nr. 16.

7. Humanizuotas anti-MAG antikūnas pagal bet kurį iš 3-5 punktų, kuriame lengvosios grandinės kintamas domenas yra SEQ ID Nr. 17.

8. Humanizuotas anti-MAG antikūnas pagal bet kurį iš 3-5 punktų, kuriame lengvosios grandinės kintamas domenas yra SEQ ID Nr. 18.

9. Humanizuotas anti-MAG antikūnas pagal bet kurį iš 3-5 punktų, kuriame lengvosios grandinės kintamas domenas yra SEQ ID Nr. 19.

10. Humanizuotas anti-MAG antikūnas pagal 1 punktą, kuriame sunkiosios grandinės kintamas domenas yra SEQ ID Nr. 13 ir lengvosios grandinės kintamas domenas yra SEQ 10 Nr. 16.

11. Farmacinė kompozicija, apimanti humanizuotą anti-MAG antikūną pagal bet kurį iš 1-10 punktų, papildomai apima farmaciniu požiūriu priimtiną skiediklį arba nešiklį.

12. Humanizuotas anti-MAG antikūnas pagal bet kurį iš 1-10 punktų, skirtas panaudoti insulto gydymui arba profilaktikai.

13. Humanizuotas anti-MAG antikūnas, skirtas panaudoti pagal 12 punktą, kur antikūnas yra skiriamas intraveniniu keliu.

14. Polinukleotidas, koduojantis antikūną pagal bet kurį iš 1-10 punktų.

15. Šeimininko ląstelė, bendrai transfekuota su pirmuoju ir antruoju vektoriais, koduojančiais antikūno pagal bet kurį iš 1-10 punktų atitinkamai sunkiąją ir lengvąją grandines.

16. Šeimininko ląstelė, transfekuota su vektoriumi, koduojančiu antikūno pagal bet kurį iš 1-10 punktų sunkiąją ir lengvąją grandines.

17. Antikūno pagal bet kurį iš 1-10 punktų gavimo būdas, apimantis šeimininko ląstelės pagal 15 arba 16 punktą auginimo pakopą ir tokiu būdu gauto antikūno išgavimą.

---

(51) Int.Cl. ***C07D 405/12*** (2006.01)
A61K 31/505 (2006.01)
A61P 35/00 (2006.01)

(11) **1678165**
(13) T
(96) 04765927.1
(96) 2004 10 12
(97) 2006 07 12
(97) 2013 09 25
(86) PCT/EP2004/011378
(86) 2004 10 12
(87) WO 2005/037824
(87) 2005 04 28
(30) 10349113, 2003 10 17, DE

(72) RALL, Werner, DE
SOYKA, Rainer, DE
KULINNA, Christian, DE
SCHNAUBELT, Juergen, DE
SIEGER, Peter, DE
(73) BOEHRINGER INGELHEIM INTERNATIONAL GMBH, 55216 Ingelheim am Rhein, DE
(74) Reda ŽABOLIENĖ, 7, Advokatės Redos Žabolienės kontora METIDA, Verslo centras VERTAS, Gynėjų g. 16, LT-01109 Vilnius, LT

(54) Amino krotonilo junginių gavimo būdas
Apibrėžties punktai: 5, brėžiniai: 0.
(57) 1. Junginių, kurių bendra formulė (VII):

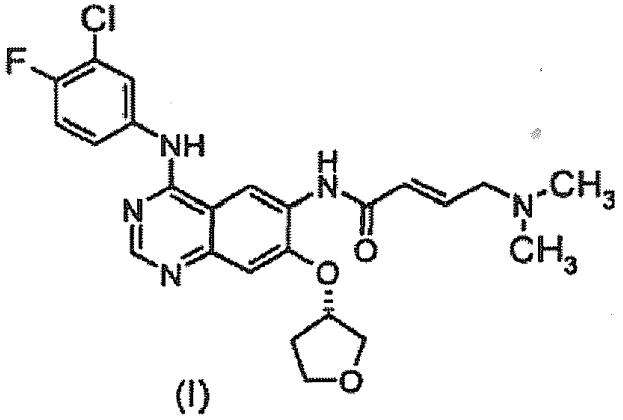

(I)

gavimo būdas, apimantis sekančias sintezės pakopas:

a) junginio, kurio formulė (V):

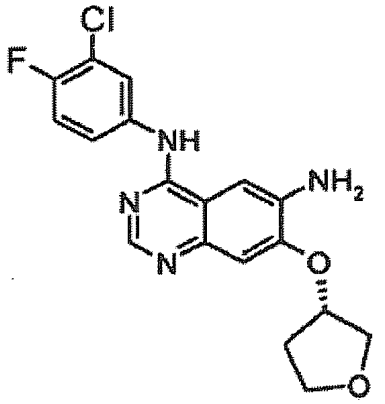

(V) ,

reakciją tinkamuose tirpikliuose po atitinkamos aktyvacijos su di-(C_{1-4}-alkil)-fosfonacto rūgštimi ir
b) gauto junginio, kurio bendra formulė (VI):

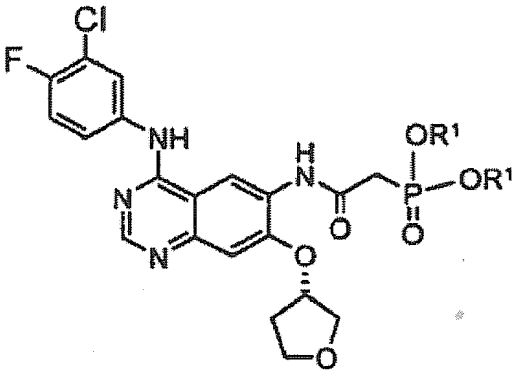

(VI)

kurioje:
R^1 reiškia linijinės grandinės arba šakotą C_{1-4}-alkilo grupę,
reakciją su aldehidu, kurio formulė:

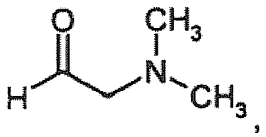

arba atitinkamu aldehido ekvivalentu, naudojant tinkamas organines arba neorganines bazes.

2. 4-[(3-chlor-4-fluorfenil)amino]-6-{[4-(N,N-dimetil-amino)-1-okso-2-buten-1-il]amino}-7-((S)-tetrahidrofuran-3-iloksi)-chinazolino gavimo būdas pagal 1 punktą, apimantis sekančias sintezės pakopas:

a) N^4-(3-chlor-4-fluor-fenil)-7-(tetrahydrofuran-3-iloksi)chinazolin-4,6-diamino tinkamuose tirpikliuose po atitinkamos aktyvacijos reakciją su di-(C_{1-4}-alkil)-fosfonacto rūgštimi ir
b) gauto dialkilo {[4-(3-chlor-4-fluor-fenilamino)-7-((*S*)-tetrahidrofuran-3-iloksi)-chinazolin-6-ilkarbamoil]-metil}-fosfonato reakciją su aldehidu, gautu *in situ* iš atitinkamo (dimetilamino)-acetaldehido-dialkilacetalio, naudojant tinkamas organines arba neorganines bazes.

3. Būdas pagal 2 punktą, kur a) pakopoje dietilfosfonacto rūgštis yra naudojama kaip reagentas.

4. Būdas pagal 1 arba 2 punktą, b e s i s k i r i a n t i s tuo, kad b) pakopoje DBU (1,5-diazabiciklo[4.3.0]non-5-en), natrio hidroksidas arba kalio hidroksidas yra naudojamas kaip bazė.

5. Būdas pagal 4 punktą, b e s i s k i r i a n t i s tuo, kad b) pakopoje kalio hidroksidas yra naudojamas kaip bazė.

---

(51) Int.Cl. ***C12N 15/13*** (2006.01)
C07K 16/24 (2006.01)
C12N 5/20 (2006.01)
A61K 39/395 (2006.01)
G01N 33/577 (2006.01)
G01N 33/68 (2006.01)
A61P 37/06 (2006.01)
(11) **2065467**
(13) T
(96) 09002404.3
(96) 2002 01 29
(97) 2009 06 03
(97) 2013 10 23
(30) 270775, 2001 02 22, US
44896, 2002 01 09, US

(72) Chuntharapai, Anan, US
Kim, Jin K., US
Presta, Leonard G., US
Stewart, Timothy, US
(73) Genentech, Inc., South San Francisco CA 94080-4990, US
(74) Jurga PETNIŪNAITĖ, 51, AAA Law, J.Jasinskio g. 16A, LT-03163 Vilnius, LT

(54) Anti-interferono-alfa antikūnai
Apibrėžties punktai: 15, brėžiniai: 7.
(57) 1. Anti-IFN-α monokloninis antikūnas, kuris rišasi su ir neutralizuoja biologinį aktyvumą bent jau žmogaus IFN-α potipių IFN-α1, IFN-α2, IFN-α4, IFN-α5, IFN-α8, IFN-α10 ir IFN-α21, kur minėtas antikūnas dėl surišimo su žmogaus IFN-α potipiais IFN-α1, IFN-α2, IFN-α4, IFN-α5, IFN-α8, IFN-α10 ir IFN-α2 konkuruoja su pelių anti-žmogaus IFN-α

monokloniniu antikūnu 9F3, kurį produkuoja hibridomos ląstelės linija, deponuota ATCC 2001 m. sausio 18 d., prieigos Nr. PTA-2917.

2. Antikūnas pagal 1 punktą, kuris yra pelių antikūnas, humanizuotas antikūnas arba žmogaus antikūnas.

3. Antikūnas pagal 1 punktą, kur minėtas biologinis aktyvumas yra antivirusinis aktyvumas ir pasirinktinai toks, kur minėtas antikūnas geba neutralizuoti bent 70 %, bent 80 %, bent 90 % arba bent 99 % minėtų IFN-α potipių antivirusinio aktyvumo.

4. Antikūnas pagal 1 punktą, kuris yra IgG klasės.

5. Antikūnas pagal 4 punktą, kuris yra IgG1, IgG2, IgG3 arba IgG4 izotipo.

6. Antikūnas pagal 1 punktą, kuris yra antikūno fragmentas.

7. Antikūnas pagal 6 punktą, kuris yra Fab fragmentas, $F(ab')_2$ fragmentas arba Fab' fragmentas.

8. Išskirta nukleorūgšties molekulė, koduojanti antikūną arba jo fragmentą pagal bet kurį iš 1-7 punktą.

9. Vektorius, apimantis nukleorūgšties molekulę pagal 8 punktą.

10. Ląstelė šeimininkė arba hibridomos ląstelių linija, apimanti nukleorūgšties molekulę pagal 8 punktą.

11. Antikūno arba jo fragmento pagal bet kurį iš 1-7 punktą gavimo būdas, apimantis ląstelių šeimininkių, apimančių nukleorūgšties seką, koduojančią antikūną arba jo fragmentą, kultivavimą sąlygose, kuriose nukleorūgšties seka vykdo raišką, gaunant antikūną arba jo fragmentą.

12. Farmacinė kompozicija, apimanti efektyvų kiekį antikūno pagal 1 punktą mišinyje su farmaciniu požiūriu priimtinu nešikliu.

13. Antikūnas arba jo fragmentas pagal bet kurį iš 1-7 punktą, skirtas naudoti būklės, susijusios su IFN-α ekspresija ląstelėje, diagnozavimo būde, apimančiame minėtos ląstelės kontaktavimą su antikūnu arba jo fragmentu ir nustatant IFN-α buvimą.

14. Antikūnas pagal bet kurį iš 1-4 punktą, skirtas naudoti ligos arba būklės, susijusios su IFN-α raiška paciento organizme, gydymo būde, apimančiame įvedimą minėtam pacientui efektyvų kiekį antikūno, ir pasirinktinai, kur pacientas yra žinduolis, toks, kaip žmogus.

15. Antikūnas, skirtas naudoti pagal 14 punktą, kur minėta liga yra autoimuninė liga, tokia, kaip liga, parinkta iš grupės, susidedančios iš nuo insulino priklausomo diabeto (IDDM), sisteminės raudonosios vilkligės (SLE) ir autoimuninio tiroidito.

---

(51) Int.Cl. ***C12N 15/31*** (2006.01)
C12N 15/63 (2006.01)
C07K 14/285 (2006.01)
C07K 19/00 (2006.01)
A61K 39/102 (2006.01)
G01N 33/569 (2006.01)

(11) **2270171**
(13) T
(96) 10177857.9
(96) 2001 10 02
(97) 2011 01 05
(97) 2013 09 04
(30) 236712 P, 2000 10 02, US
(72) Hamel, Josée, CA
Couture, France, CA
Brodeur, Bernard R, CA
Martin, Denis, CA
Ouellet, Catherine, CA
Tremblay, Mireille, CA
Charbonneau, Annie, CA
Vayssier, Catherine, CA
(73) ID Biomedical Corporation of Quebec, Laval, QC H7V 3S8, CA
(74) Reda ŽABOLIENĖ, 7, Advokatės Redos Žabolienės kontora METIDA, Verslo centras VERTAS, Gynėjų g. 16, LT-01109 Vilnius, LT
(54) Haemophilus influenzae antigenai ir atitinkami DNR fragmentai
Apibrėžties punktai: 7, brėžiniai: 0.
(57) 1. Izoliuotas polipeptidas, parinktas iš:
(a) polipeptido, turinčio didesnį negu 99 % identiškumą aminorūgščių sekai, pateiktai SEQ ID Nr. 10;
(b) polipeptido, apimančio aminorūgščių seką, pateiktą SEQ ID Nr. 10;
(c) (a) arba (b) polipeptido, kuriame N-galo Met liekana yra pašalinta; ir
(d) (a) arba (b) polipeptido, kuriame sekrecinė aminorūgščių seka yra pašalinta;
kur izoliuotas polipeptidas gali sukelti imuninį atsaką į *Haemophilus influenzae*.

2. Imunogeninė farmacinė kompozicija, apimanti izoliuotą polipeptidą, parinktą iš:
(a) polipeptido, turinčio mažiausiai 70 % identiškumą aminorūgščių sekai, pateiktai SEQ ID Nr. 10;

(b) polipeptido, turinčio mažiausiai 80 % identiškumą aminorūgščių sekai, pateiktai SEQ ID Nr. 10;

(c) polipeptido, turinčio mažiausiai 85 % identiškumą aminorūgščių sekai, pateiktai SEQ ID Nr. 10;

(d) polipeptido, turinčio mažiausiai 90 % identiškumą aminorūgščių sekai, pateiktai SEQ ID Nr. 10;

(e) polipeptido, turinčio mažiausiai 95 % identiškumą aminorūgščių sekai, pateiktai SEQ ID Nr. 10;

(f) polipeptido, apimančio aminorūgščių seką, pateiktą SEQ ID Nr. 10;

(g) polipeptido, kuris apima imunogeninį fragmentą, susidedantį iš 15 gretimų aminorūgščių iš aminorūgščių sekos, pateiktos SEQ ID Nr. 10, kur imunogeninis fragmentas gali sukelto imuninį atsaką į *Haemophilus influenzae*;

(h) (a), (b), (c), (d), (e), (f) arba (g), kuriame N-galo Met liekana yra pašalinta; ir

(i) (a), (b), (c), (d), (e), (f) arba (g), kuriame sekrecinė aminorūgščių seka yra pašalinta;

kur izoliuotas polipeptidas gali sukelti imuninį atsaką į *Haemophilus influenzae*;

ir farmaciniu požiūriu priimtiną nešiklį, skiediklį arba adjuvantą.

3. Farmacinė kompozicija pagal 2 punktą, kurioje polipeptidas yra toks, kaip apibūdinta 1 punkte.

4. Farmacinė kompozicija pagal 2 arba 3 punktą, skirta panaudoti vidurinės ausies uždegimo, sinusito, bronchito, pneumonijos ir meningito arba *Haemophilus influenzae* bakterinės infekcijos sukeltos bakteremijos profilaktiniam arba terapiniam gydymui.

5. Farmacinė kompozicija pagal 2 arba 3 punktą, skirta panaudoti *Haemophilus influenzae* bakterinės infekcijos individui, jautriam *Haemophilus influenzae* infekcijai, profilaktiniam arba terapiniam gydymui.

6. Farmacinė kompozicija pagal 2 arba 3 punktą, skirta panaudoti *Haemophilus influenzae* infekcijos profilaktiniam arba terapiniam gydymui.

7. Farmacinė kompozicija pagal bet kurį iš 2-6 punktų, kurioje (a) *Haemophilus influenzae* yra netipiška *Haemophilus influenzae* arba (b) *Haemophilus influenzae* yra tipiška *Haemophilus influenzae*.

---

(51) Int.Cl. ***F03D 1/06*** (2006.01)
(11) **1583904**
(13) T
(96) 03814464.8
(96) 2003 12 19
(97) 2005 10 12
(97) 2013 10 02
(86) PCT/EP2003/014621
(86) 2003 12 19
(87) WO 2004/061298
(87) 2004 07 22
(30) 10300284, 2003 01 02, DE
10303824, 2003 01 31, DE
(72) Wobben Aloys, DE
(73) Wobben Properties GmbH, 26605 Aurich, DE
(74) Virgina Adolfina DRAUGELIENĖ, 8, UAB TARPINĖ, A.P.Kavoliuko g. 24-152, LT-04328 Vilnius, LT

(54) Vėjo jėgainės rotoriaus mentė

Apibrėžties punktai: 12, brėžiniai: 10.

(57) 1.Vėjo jėgainės rotoriaus mentės smaigalys, kur rotoriaus mentė turi aerodinaminį profilį, turintį spaudimo pusę ir siurbimo pusę, kur rotoriaus mentės smaigalys jo išorinėje srityje yra sulenktas arba pasuktas rotoriaus mentės spaudimo pusės kryptimi, b e s i s k i r i a n t i s tuo, kad rotoriaus mentės smaigalys jo išorinėje srityje siaurėja link lankinio kontūro viršutinio krašto, ir turi priekinio šono (32) lankinį kontūrą ir užpakalinio šono (34) lankinį kontūrą, bei priekinio šono lankinis kontūras ir užpakalinio šono lankinis kontūras tęsiasi vienodai iš anksto nustatytu, išlenktu, elipsiniu nuolydžiu į lankinio kontūro viršutinį kraštą (36).

2. Vėjo jėgainės rotoriaus mentės smaigalys pagal 1 punktą, b e s i s k i r i a n t i s tuo, kad rotoriaus mentės profilis išlenkimo srityje sklandžiai pereina į išorinės srities profilį.

3. Vėjo jėgainės rotoriaus mentės smaigalys pagal 1 arba 2 punktą, b e s i s k i r i a n t i s tuo, kad išorinės srities skerspjūvio plokštuma tęsiasi iš anksto nustatytu kampu atžvilgiu likusios rotoriaus mentės (10) dalies skerspjūvio plokštumos.

4. Vėjo jėgainės rotoriaus mentės smaigalys pagal bet kurį iš 1 - 3 punktų, b e s i s k i r i a n t i s tuo, kad rotoriaus mentės smaigalys (30) yra nepriklausomos dalies pavidalo, kuri gali būti įdėta į rotoriaus mentę.

5. Vėjo jėgainės rotoriaus mentės smaigalys pagal bet kurį iš 1 - 4 punktų, b e s i s k i r i a n t i s tuo, kad rotoriaus mentės smaigalys (30) turi sumažinto skerspjūvio sritį, skirtą įstatyti į rotoriaus mentę (10).

6. Vėjo jėgainės rotoriaus mentės smaigalys pagal 5 punktą, b e s i s k i r i a n t i s tuo, kad sumažinto skerspjūvio srityje yra numatyta bent viena anga.

7. Vėjo jėgainės rotoriaus mentės smaigalys pagal bet kurį iš 1 - 6 punktų, b e s i s k i r i a n t i s tuo, kad rotoriaus mentės smaigalys (30) yra tuščiaviduris.

8. Vėjo jėgainės rotoriaus mentės smaigalys pagal 7 punktą, b e s i s k i r i a n t i s tuo, kad jo gale,

nutolusiame nuo ateinančio srauto, yra numatyta anga vandens drenažui.

9. Vėjo jėgainės rotoriaus mentės smaigalys pagal 8 punktą, b e s i s k i r i a n t i s tuo, kad paminėta anga yra prisišliejusi prie mažo vamzdelio.

10. Vėjo jėgainės rotoriaus mentės smaigalys pagal bet kurį iš 1-9 punktų, b e s i s k i r i a n t i s tuo, kad jis apima metalą, ypač aliuminį.

11. Rotoriaus mentė, turinti rotoriaus mentės smaigalį pagal bet kurį iš punktų 1-10.

12. Rotoriaus mentė, turinti rotoriaus mentės smaigalį pagal bet kurį iš punktų 1-10, b e s i s k i r i a n t i tuo, kad rotoriaus mentė (10) apima stiklo pluoštu armuotą plastiką bei į rotoriaus mentę (10) yra inkorporuoti šviesai laidūs elementai ir sudaro laidų kontaktą su rotoriaus mentės smaigaliu.

Europos patentai, paskelbti pagal Lietuvos Respublikos patentų įstatymo 79 straipsnį

(51) Int.Cl. ***A01B 35/16*** (2006.01)
A01B 21/00 (2006.01)
A01B 21/02 (2006.01)

(11) **2312926**

(96) 09785763.5

(96) 2009 07 24

(97) 2011 04 27

(97) 2013 09 11

(86) PCT/HU2009/000062

(86) 2009 07 24

(87) WO 2010/013076

(87) 2010 02 04

(30) 0800477, 2008 07 30, HU

(72) Horvath, Benedek, HU

(73) Horvath, Benedek, 6000 Kecskemét, HU

(74) Vitalija BANAITIENĖ, 55, UAB TARPINĖ, A.P.Kavoliuko g. 24-152, LT-04328 Vilnius, LT

(54) Rotacinis purentuvas, ypač rotacinis kultivatorius, skirtas dirvos paviršiaus kultivavimo darbams

Apibrėžties punktai: 5, brėžiniai: 8.

(57) 1. Rotacinis purentuvas (1), ypač skirtas dirvos paviršiaus kultivavimo darbams, apimantis atraminę konstrukciją (2), pakabinamą prie varančios mašinos, ir bent vieną purentuvo korpusą (4), lanksčia jungtimi pritvirtintą prie atraminės konstrukcijos (2), purentuvo korpusas (4) yra aprūpintas bent vienu purentuvo rotoriumi (12), įtvirtintu sukamoje konstrukcijoje, purentuvo rotorius (12) yra sumontuotas taip, kad jį galima būtų pasukti apie reguliavimo ašį (18) ir reguliuoti taip, kad jo sukimosi plokštuma (16) ir kultivuojamos dirvos paviršius (9) sudaro pirmą kampą (20) nuo 5° iki 70°, o jo sukimosi plokštumos (16) ir žemės paviršiaus plokštumos (9) sankirtos linija (17) ir rotacinio purentuvo (1) judėjimo kryptis (8) sudaro antrą kampą (21) nuo 5º iki 80°, o purentuvo rotorius (12) yra aprūpintas centrine stebule (12A) ir peiliais (14), išlenktais į priešingą pusę, lyginant su purentuvo rotoriaus (12) sukimosi kryptimi (6), b e s i s k i r i a n t i s tuo, kad rotacinio purentuvo (1) kultivavimo gyliui (19) reguliuoti, nekeičiant kultivavimo pločio (15), reguliavimo ašis (18) yra išdėstyta iš esmės lygiagrečiai purentuvo rotoriaus (12) sukimosi plokštumos (16) ir žemės paviršiaus (9) plokštumos sankirtos linijai (17).

2. Rotacinis purentuvas pagal 1 punktą, b e s i s k i r i a n t i s tuo, kad reguliavimo ašis (18), išdėstyta lygiagrečiai sankirtos linijai (17), yra susieta su kampo reguliavimo mechanizmu (22).

3. Rotacinis purentuvas pagal 2 punktą, b e s i s k i r i a n t i s tuo, kad yra numatytas kampo reguliavimo mechanizmas (22) su reguliavimo stebule (23), kurioje sukamai įstatyta reguliavimo ašis (18), kuri yra pritvirtinta prie minėtos atraminės konstrukcijos (2) pakabinamo kronšteino (5), reguliavimo ašis (18) kartu su gaubtu (13), kuriame įmontuota purentuvo rotoriaus (12) centrinė stebulė (12a), sudaro vieną struktūrinį elementą, o kampo reguliavimo mechanizmas (22) yra aprūpintas reguliavimo kronšteinu (24) su angomis (24A) ir yra pritvirtintas prie reguliavimo ašies (18), o kampo reguliavimo mechanizmas (22) yra aprūpintas reguliavimo šakute (25) su angomis (25A), sąveikaujančiomis su bent viena iš reguliavimo kronšteino (24) angų (24A), ir minėta reguliavimo šakutė (25) yra pritvirtinta prie pakabinamo kronšteino (5), kur suderintai bendrai reguliavimo kronšteino (24) ir reguliavimo šakutės (25) kampinei padėčiai fiksuoti, bent vienas fiksavimo elementas, geriau smeigtas (26), yra prakištas per bent vieną iš kiekvienos sutampančių angų (24A, 25A).

4. Rotacinis purentuvas pagal bet kurį iš 1-3 punktų, b e s i s k i r i a n t i s tuo, kad reguliavimo stebulė (23), kurioje įmontuota reguliavimo ašis (18), lygiagreti sankirtos linijai (17), yra suvirinimo būdu pritvirtinta prie pakabinamo kronšteino (5).

5. Rotacinis purentuvas pagal bet kurį iš 1-4 punktų, b e s i s k i r i a n t i s tuo, kad vienas iš reguliavimo ašies (18) galų, lygiagrečių sankirtos linijai (17), yra suvirinimo būdu pritvirtintas prie gaubto (13), kuriame įmontuota purentuvo rotoriaus (12) centrinė stebulė (12A).

---

(51) Int.Cl. ***A23C 9/146*** (2006.01)
A61K 38/40 (2006.01)
A61K 38/18 (2006.01)
A61K 38/30 (2006.01)
A61K 39/395 (2006.01)
A61K 35/20 (2006.01)
A61P 29/00 (2006.01)

(11) **1912513**

(96) 06794209.4

(96) 2006 07 25

(97) 2008 04 23

(97) 2013 09 11

(86) PCT/FR2006/001810

(86) 2006 07 25

(87) WO 2007/012748

(87) 2007 02 01

(30) 0508177, 2005 07 29, FR

(72) MIKOGAMI, Takashi, FR
SOUPPE, Jérôme, FR
JOUAN, Pierre, FR
BOURTOURAULT, Michel, FR

(73) COMPAGNIE LAITIERE EUROPEENNE, F-50890 Condé-sur-Vire, FR

(74) Jurga PETNIŪNAITĖ, 51, AAA Law, J.Jasinskio g. 16A, LT-03163 Vilnius, LT

(54) Naujos pieno baltymų frakcijos ir jų panaudojimas lėtinių uždegiminių ligų prevencijai arba gydymui

Apibrėžties punktai: 15, brėžiniai: 0.

(57) 1. Pieno baltymų frakcijos gavimo būdas, apimantis šias pakopas:

pradine medžiaga naudojamas pienas arba išrūgos;

(a) pienas arba išrūgos pasirinktinai apdorojami mikrofiltracija arba temperatūros poveikiu;

(b) pienas arba išrūgos, arba (a) pakopoje gautas produktas užnešami ant katijonų mainų dervos, susidedančios iš nano-poras turinčio sintetinio polimero su įvestomis stiprios rūgšties anijono konjugato tipo funkcinėmis grupėmis, linijinis greitis yra tarp 2,8 ir 4,5 m/val., ir pieno tūrio santykis su dervos tūriu yra tarp 100 ir 200;

(c) katijonų mainų derva praplaunama demineralizuotu vandeniu;

(d) derva eliuojama didėjančios koncentracijos valgomosios druskos tirpalu;

(e) surenkamas eliuatas, atitinkantis valgomosios druskos tirpalą, pasižymintį laidumu tarp 21,0 ir 22, 0 mS/cm.

2. Būdas pagal 1 punktą, papildomai apimantis vieną arba daugiau iš šių pakopų:

(f) pakopoje (e) gautas eliuatas sukoncentruojamas ultrafiltruojant, ir surenkamas retentatas;

(g) pakopoje (f) gautas retentatas sterilizuojamas mikrofiltruojant, ir surenkamas permeatas;

(h) pakopoje (g) gautas permeatas džiovinamas purškiant.

3. Būdas pagal 1 arba 2 punktą, kur pradinė medžiaga yra karvės pienas.

4. Būdas pagal 1-3 punktą, kur polimeras turi įvestas funkcines $–SO_3$ grupes.

5. Būdas pagal bet kurį ankstesnį punktą, kur srauto greitis, tiekiant į koloną (b) pakopoje, yra tarp 10 ir 15 m^3/val.

6. Būdas pagal bet kurį ankstesnį punktą, kur yra patenkintos viena arba daugiau iš šių sąlygų:

- valgomosios druskos tirpalas apima druskos koncentraciją nuo 10 iki 14 g/l;
- valgomosios druskos tirpalo srauto greitis yra nuo 1,5 iki 2 m^3/val.;
- valgomosios druskos tirpalo linijinis greitis yra nuo 0,4 iki 0,6 m/val.;
- valgomosios druskos tirpalo tūrio santykis su dervos tūriu yra tarp 2,5 ir 3,5.

7. Pieno baltymų frakcija, gaunama būdu pagal bet kurį ankstesnį punktą, kuri atitinka šias charakteristikas:

- TGF-β kiekis yra tarp 0,010 ir 0,025 masės %, skaičiuojant nuo visos baltymų masės;
- IgG (imunoglobulino) kiekis yra <25 masės %, skaičiuojant nuo visos baltymų masės;
- santykis TGF- β/IGF yra 1 □ 5 (masė/masė);
- laktoperoksidazės kiekis yra tarp 35 ir 45 masės %, skaičiuojant nuo visos baltymų masės;

8. Pieno baltymų frakcija pagal 7 punktą, skirta naudoti lėtinių uždegiminių patologinių būklių ir (arba) jų simptomų prevencijai ir (arba) gydymui.

9. Pieno baltymų frakcija pagal 7 punktą, skirta naudoti pagal 8 punktą psoriazės ir (arba) jos simptomų prevencijai ir (arba) gydymui.

10. Pieno baltymų frakcija pagal 7 punktą, skirta naudoti pagal 8 punktą autoimuninių ligų prevencijai ir (arba) gydymui.

11. Pieno baltymų frakcija pagal 7 punktą, skirta naudoti pagal 8 punktą autoimuninių ligų uždegiminių reiškinių prevencijai ir (arba) gydymui.

12. Farmacinė kompozicija, apimanti pieno baltymų frakciją pagal 7 punktą ir farmaciniu požiūriu priimtiną nešiklį.

13. Maisto kompozicija, apimanti pieno baltymų frakciją pagal 7 punktą.

14. Būdas pagal bet kurį iš 1-6 punktą, papildomai apimantis laktoferinu praturtintos pieno baltymų frakcijos išskyrimo pakopą (e‘), kurioje išskiriamas eliuatas, atitinkantis valgomosios druskos tirpalą, turintį laidumą tarp 50,5 ir 51,5 mS/cm.

15. Būdas pagal 14 punktą, kur būdo pakopa (e‘) vykdoma esant vienai arba daugiau iš šių sąlygų:

- valgomosios druskos tirpalo ir dervos tūrių- santykis yra tarp 1,5 ir 3,5;
- valgomosios druskos tirpalo srauto greitis yra tarp 1,5 ir 2 m^3/val.;
- eliuavimo linijinis greitis yra tarp 0,4 ir 0,6 m/val.

---

(51) Int.Cl. ***A23F 5/04*** (2006.01)
A23F 5/02 (2006.01)
A23F 5/20 (2006.01)

(11) **2467026**

(96) 11723868.3

(96) 2011 04 27

(97) 2012 06 27

(97) 2013 10 23

(86) PCT/EP2011/002118
(86) 2011 04 27
(87) WO 2011/134656
(87) 2011 11 03
(30) 10004602, 2010 04 30, EP
(72) BYTOF, Gerhard, DE
LANTZ, Ingo, DE
STIEBITZ, Herbert, DE
MARKO, Doris, AT
BÖTTLER, Ute, AT
SOMOZA, Veronika, AT
KOTYCZKA, Christine, DE
RUBACH, Malte, DE
EISENBRAND, Gerhard, DE
BARKURADZE, Tamara, DE
HOFMANN, Thomas, DE
WAHL, Anika, DE
LANG, Roman, DE
EGGERS, Rudolf, DE
(73) Tchibo GmbH, 22297 Hamburg, DE
(74) Jurga PETNIŪNAITĖ, 51, AAA Law, J.Jasinskio g. 16A, LT-03163 Vilnius, LT

(54) Sveika kava ir jos gamybos būdai

Apibrėžties punktai: 13, brėžiniai: 0.

(57) 1. Kavos mišinio gamybos būdas, kur kavos mišinys yra b e s i s k i r i a n t i s tuo, kad kavos gėrimas, išvirtas iš minėto kavos mišinio esant standartinėms sąlygoms, turi bent 65 mg/l N-metilpiridino katijonų (NMP) ir bent 550 mg/L chlorogeninės rūgšties (CGA), apimantis žingsnius

(a) *Coffea arabica* kavos pupelių, kurios buvo skrudinamos būgnu bent 10 minučių esant 190–210 °C, paruošimą iki 45-60 skalės vienetų tamsaus laipsnio;

(b) *Coffea arabica* kavos pupelių, kurios buvo skrudinamos rotaciniu karštu sluoksniu (RFB) daugiausiai 5 minutes esant 240–270 °C, paruošimą iki 75-90 skalės vienetų vidutinio laipsnio;

(c) bent dviejų sudedamųjų dalių sumaišymą, kur viena mišinio sudedamoji dalis susideda iš kavos pupelių pagal (a) ir viena mišinio sudedamoji dalis susideda iš kavos pupelių pagal (b), ir kur kavos pupelės pagal (a) sudaro 60-80 % masės/masėje mišinio, o kavos pupelės pagal (b) sudaro 20-40 % masės/masėje mišinio.

2. Būdas pagal 1 punktą, kur žingsniuose (a) ir (b) paruoštos kavos pupelės buvo sumaltos prieš žingsnį (c).

3. Būdas pagal 1 arba 2 punktą, prieš skrudinimą papildomai apimantis bent vienos mišinio sudedamosios dalies žalių kavos pupelių savybių sustiprinimą naudojant bent vieną junginį, parinktą iš grupės, susidedančios iš CGA ir trigonelino.

4. Būdas pagal bet kurį 1-3 punktą, kur CGA koncentracijos ir NMP koncentracijos santykis kavos gėrime yra tarp 6 ir 12.

5. Būdas pagal bet kurį 1-4 punktą, kur kavos gėrimas turi daugiausiai 200 mg/l karboksirūgšties-5-hidroksitriptamidų (C5-HT).

6. Būdas pagal bet kurį 1-5 punktą, kur prieš skrudinimą mišinio bent vienos sudedamosios dalies žalios kavos pupelės yra apdorojamos garais.

7. Būdas pagal bet kurį 1-6 punktą, kur prieš skrudinimą iš mišinio bent vienos sudedamosios dalies žalių kavos pupelių yra pašalinamas parafinas ir/arba kofeinas.

8. Būdas pagal bet kurį 3-7 punktą, kur žalių kavos pupelių savybių sustiprinimo žingsnis yra atliekamas vakuumine infiltracija.

9. Būdas pagal bet kurį 3-7 punktą, kur žalių kavos pupelių savybių sustiprinimo žingsnis yra atliekamas liofilizuojant.

10. Kavos mišinys, b e s i s k i r i a n t i s tuo, kad esant standartinėms sąlygoms, iš minėto kavos mišinio išvirtas kavos gėrimas turi bent 65 mg/l N-metilpiridino katijonų (NMP) ir bent 550 mg/L chlorogeninės rūgšties (CGA), gaunamas būdu pagal bet kurį 1-9 punktą.

11. Kavos mišinys pagal 10 punktą, kuris yra kavos pupelių mišinys arba kavos miltelių mišinys.

12. Kavos mišinys pagal 10 arba 11 punktą, kur CGA koncentracijos ir NMP koncentracijos santykis kavos gėrime yra tarp 6 ir 12.

13. Kavos mišinys pagal 10-12 punktą, kur kavos gėrimas turi daugiausiai 200 mg/l karboksirūgšties-5-hidroksitriptamidų (C5-HT).

---

(51) Int.Cl. ***A24D 1/02*** (2006.01)
A24D 3/04 (2006.01)
(11) **2503910**
(96) 10776259.3
(96) 2010 09 29
(97) 2012 10 03
(97) 2013 09 18
(86) PCT/AT2010/000355
(86) 2010 09 29
(87) WO 2011/038430
(87) 2011 04 07
(30) 15452009, 2009 09 30, AT
(72) GRIESMAYR, Günter, AT
(73) Tannpapier GmbH, 4050 Traun, AT
(74) Otilija KLIMAITIENĖ, 35, AAA Law, J.Jasinskio g. 16A, LT-03163 Vilnius, LT

(54) Į burną dedamos cigaretės dalies dangalo gamybos būdas

Apibrėžties punktai: 18, brėžiniai: 18.

(57) 1. Į burną dedamos cigaretės dalies (9) gamybos būdas, kur į burną dedamos dalies dangalas ir/arba filtro įvynioklis yra naudojamas arba naudojami, kur į burną dedamos dalies dangalo medžiaga ir/arba filtro įvynioklio medžiaga turi bent vieną apžiūros skylę (4, 13), esančią iš anksto nustatomos formos, kur į burną dedamos dalies dangalo arba filtro įvynioklio medžiaga yra naudojama su joje esančiu laminuoto plastiko sluoksniu (14), uždengiančiu tą bent vieną apžiūros skylę (4, 13), b e s i s k i r i a n t i s tuo, kad ant plastikinio sluoksnio (14) yra užnešami klijai, o po to į burną dedamos dalies dangalo arba filtro įvynioklio medžiaga yra atskiriama ir pritvirtinama prie filtro gijų (22).

2. Būdas pagal 1 punktą, b e s i s k i r i a n t i s tuo, kad ant į burną dedamos dalies dangalo medžiagos ir/arba filtro įvynioklio medžiagos su bent viena apžiūros skyle (4, 13) yra uždėtas skaidrios arba dalinai skaidrios medžiagos sluoksnis, kuris uždengia apžiūros skylę (4, 13).

3. Būdas pagal 2 punktą, b e s i s k i r i a n t i s tuo, kad kaip sluoksnis (14) yra naudojamas celofano sluoksnis.

4. Būdas pagal 2 arba 3 punktą, b e s i s k i r i a n t i s tuo, kad sluoksnis yra prilipintas ir/arba prispaustas ant į burną dedamos dalies dangalo medžiagos ir/arba filtro įvynioklio medžiagos su bent viena apžiūros skyle (4, 13).

5. Būdas pagal bet kurį 1-4 punktą, b e s i s k i r i a n t i s tuo, kad į burną dedamos dalies dangalo medžiaga ir/arba filtro įvynioklio medžiaga yra popierius ir/arba celofanas.

6. Būdas pagal bet kurį 1-5 punktą, b e s i s k i r i a n t i s tuo, kad į burną dedamos dalies dangalo medžiaga ir/arba filtro įvynioklio medžiaga turi iš anksto nustatomą raštą, susidedantį iš daugybės apžiūros skylių (4, 13).

7. Būdas pagal bet kurį 1-6 punktą, b e s i s k i r i a n t i s tuo, kad daugybė apžiūros skylių (4, 13) yra išdėstytos bent viena eile.

8. Būdas pagal 7 punktą, b e s i s k i r i a n t i s tuo, kad ta bent viena eilė yra tiesi eilė.

9. Būdas pagal 6 arba 7 punktą, b e s i s k i r i a n t i s tuo, kad į burną dedamos dalies dangalo medžiaga ir/arba filtro įvynioklio medžiaga turi bent dvi, viena kitai lygiagrečias apžiūros skylių (4, 13) eiles.

10. Būdas pagal bet kurį 1-9 punktą, b e s i s k i r i a n t i s tuo, kad iš daugybės viena šalia kitos esančių atskirtų apžiūros skylių (4, 13) yra suformuotas bent vienas langelis (7).

11. Būdas pagal bet kurį 1-10 punktą, b e s i s k i r i a n t i s tuo, kad yra suformuotos dvi skirtingo dydžio apžiūros skylės (4, 13).

12. Būdas pagal bet kurį 1-11 punktą, b e s i s k i r i a n t i s tuo, kad apžiūros skylės (4, 13) yra suformuojamos įspaudžiant ir/arba išpjaunant į burną dedamos dalies dangalo medžiagos ir/arba filtro įvynioklio medžiagos dalis.

13. Būdas pagal bet kurį 1-12 punktą, b e s i s k i r i a n t i s tuo, kad apžiūros skylėms (4, 13) suformuoti yra naudojamas lazeris.

14. Būdas pagal bet kurį 1-12 punktą, b e s i s k i r i a n t i s tuo, kad apžiūros skylėms (4, 13) suformuoti yra naudojamas mechaninis įspaudimo įtaisas.

15. Būdas pagal bet kurį 1-14 punktą, b e s i s k i r i a n t i s tuo, kad tarp į burną dedamos dalies dangalo medžiagos ir filtro įvynioklio medžiagos yra bent vienas tarpinis sluoksnis (11).

16. Būdas pagal 14 arba 15 punktą, b e s i s k i r i a n t i s tuo, kad tas bent vienas tarpinis sluoksnis (11) taip pat apima bent vieną apžiūros skylę (12).

17. Būdas pagal 16 punktą, b e s i s k i r i a n t i s tuo, kad to bent vieno tarpinio sluoksnio (11) ta bent viena apžiūros skylė (12) yra mažesnė negu į burną dedamos dalies dangalo (2) apžiūros skylė (4).

18. Į burną dedama cigaretės dalis, apimanti į burną dedamos dalies dangalą ir filtro įvynioklį, kur į burną dedama cigaretės dalis (9, 32, 38) yra skaidri bent apžiūros dalyse, o vaizdas pro į burną dedamos dalies dangalą (2, 39, 40) ir/arba filtro įvynioklį (10, 34) iki apatinio sluoksnio (35) yra atviras, b e s i s k i r i a n t i tuo, kad vėlesnysis yra suformuojamas pagal būdą pagal vieną iš 1-17 punktų.

---

(51) Int.Cl. ***A24F 47/00*** (2006.01)
(11) **2173204**
(96) 08827508.6
(96) 2008 08 08
(97) 2010 04 14
(97) 2013 10 02
(86) PCT/IB2008/002868
(86) 2008 08 08
(87) WO 2009/022232

(87) 2009 02 19
(30) 07253142, 2007 08 10, EP
(72) MAEDER, Serge, CH
PIADÉ, Jean-Jacques, CH
POGET, Laurent, Edouard, CH
ZUBER, Jacques, Armand, CH
(73) Philip Morris Products S.A., 2000 Neuchâtel, CH
(74) Otilija KLIMAITIENĖ, 35, AAA Law, J.Jasinskio g. 16A, LT-03163 Vilnius, LT
(54) Distiliacija paremtas rūkymo gaminys
Apibrėžties punktai: 13, brėžiniai: 4.
(57) 1. Rūkymo gaminys (2)(30) apimantis:

degų šilumos šaltinį (4)
už degaus šilumos šaltinio (4) esantį aerozolį generuojantį substratą (6); ir
šilumai laidų elementą (22), esantį aplink ir besiliečiantį su degaus šilumos šaltinio (4) galine dalimi (4b) ir šalimais esančia aerozolį generuojančio substrato (6) priekine dalimi (6a),
b e s i s k i r i a n t i s tuo, kad aerozolį formuojantis substratas (6) tęsiasi bent apie 3 mm už šilumai laidaus elemento (22).

2. Rūkymo gaminys (30) pagal 1 punktą, papildomai apimantis aplink aerozolį generuojančio substrato galinę dalį esančią movą (32), kur mova (32) yra už ir tam tikru atstumu nuo šilumai laidaus elemento (22).

3. Rūkymo gaminys (2)(30) pagal 1 arba 2 punktą, kur aerozolį generuojančio substrato (6) priekinė dalis (6a) remiasi į degaus šilumos šaltinio (4) galinę dalį (4b).

4. Rūkymo gaminys (2)(30) pagal 1, 2 arba 3 punktą, kur degaus šilumos šaltinio (4) galinė dalis (4b) ir aerozolį generuojančio substrato (6) priekinė dalis (6a) yra iš esmės tokių pačių matmenų.

5. Rūkymo gaminys (2)(30) pagal bet kurį ankstesnį punktą, papildomai apimantis:
už aerozolį generuojančio substrato (6) esančią plėtimosi kamerą (8).

6. Rūkymo gaminys (2)(30) pagal bet kurį ankstesnį punktą, papildomai apimantis:
rūkiklį (10), esantį už plėtimosi kameros (8).

7. Rūkymo gaminys (2)(30) pagal bet kurį ankstesnį punktą, kur degus šilumos šaltinis (4) yra porėtas anglies pagrindo šilumos šaltinis.

8. Rūkymo gaminys (2)(30) pagal bet kurį ankstesnį punktą, kur aerozolį generuojantis substratas (6) apima homogenizuotą, tabako pagrindu pagamintą medžiagą.

9. Rūkymo gaminys (2)(30) pagal bet kurį ankstesnį punktą, kur per degų šilumos šaltinį (4) yra suformuotas bent vienas išilginis oro tėkmės kanalas (16).

10. Rūkymo gaminys (2)(30) pagal 9 punktą, kur danga (14) yra užnešta ant to bent vieno oro tėkmės kanalo (16) vidinio paviršiaus.

11. Rūkymo gaminys (2)(30) pagal bet kurį ankstesnį punktą, kur šilumai laidus elementas (22), aerozolį generuojantis substratas (6) ir mova, jai esant, plėtimosi kamera (8) ir rūkiklis (10) yra apvynioti išoriniu įvyniokliu (12).

12. Rūkymo gaminys pagal 11 punktą, kur degaus šilumos šaltinio (4) priekinė dalis, kuri nėra apsupta šilumai laidžiu elementu (22) yra apvyniota išoriniu įvyniokliu (12).

13. Rūkymo gaminys pagal 12 punktą, kur išorinis įvynioklis (12) apima įpjovą, perforacijų liniją arba kitokią susilpninimo liniją, arba nuplėšiamą juostelę tam, kad vartotojas galėtų pašalinti degaus šilumos šaltinio (4) priekinę dalį apvyniojančio išorinio įvynioklio (12) dalį.

---

(51) Int.Cl. ***A47G 25/06*** (2006.01)
A47K 10/06 (2006.01)
A47K 10/12 (2006.01)
D06F 57/12 (2006.01)
(11) **2545816**
(96) 12175305.7
(96) 2012 07 06
(97) 2013 01 16
(97) 2013 10 02
(30) 202011103268 U, 2011 07 11, DE
(72) Robl, Karl, DE
(73) KERMI GmbH, 94447 Plattling, DE
(74) Otilija KLIMAITIENĖ, 35, AAA Law, J.Jasinskio g. 16A, LT-03163 Vilnius, LT
(54) Priedai ir jų tvertinimo prie šildytuvo elementas
Apibrėžties punktai: 7, brėžiniai: 5.
(57) 1. Priedas ir tvirtinimo elementas, skirtas priedo tvirtinimui prie šildytuvo, turinčio horizontalius, vienas kitam lygiagrečius šildymo vamzdžius, su

- priedu (1), apimančiu bent vieną dalį (1,1), sulenktą į U formą, ir funkcinę dalį (1,3) ant dalies (1,1) kojelės (b); b e s i s k i r i a n č i u tuo, kad
- horizontali, išpjovos formos įduba (1.2) yra ant dalies (1.1) kitos kojelės (a);
- tvirtinimo elementas (2) yra sukonfigūruotas kaip šliaužiklio formos dalis ir turi apytiksliai centre esančią peties formos dalį (2,1), turinčią atramines dalis (2,2 , 2,3), išsišakojančias nuo jos ir sumontuotas viena priešais kitą;

- priedo, kuris yra sulenktas į U formą, dalis (1,1) gali būti uždėta ant šildytuvo šildymo vamzdžio (3,1), su kojele (a), atsiremiančia į po ja esantį šildymo vamzdį (3,2), o priedas (1) gali būti sumontuojamas ant šildytuvo (3), į išpjovos formos įdubą (1,2) įstatant peties formos dalį (2,1).

2. Priedas ir tvirtinimo elementas pagal 1 punktą, kur kojelių (a, b) ilgiai ir priedo, kuris yra sulenktas į U formą, dalies (1,1) kiaurymės kampas yra sukonfigūruoti priklausomai nuo šildymo vamzdžių (3,1, 3,2) skersmens ir nuo atstumo tarp šių šildymo vamzdžių.

3. Priedas ir tvirtinimo elementas pagal 1 ir 2 punktą, kur viena priešais kitą esančios atraminės dalys (2,2 , 2,3) yra sukonfigūruotos simetriškai, kur spyruokliniai liežuvėliai (2,2,1 , 2,2,2 , 2,3,1 , 2,3,2) yra lygiagrečiai vienas kitam.

4. Priedas ir tvirtinimo elementas pagal 3 punktą, kur viena priešais kitą esančios atraminės dalys (2,2 , 2,3) yra sukonfigūruotos asimetriškai, kur spyruokliniai liežuvėliai (2,2,1 , 2,2,2 , 2,3,1 , 2,3,2) yra iš skirtingų storių medžiagos ir skirtingų dvipusio judėjimo atstumų.

5. Priedas ir tvirtinimo elementas pagal bet kurį ankstesnį 1-3 punktą, kur funkcinė dalis (1,3) yra sukonfigūruota kaip į vieną pusę atviras lankas.

6. Priedas ir tvirtinimo elementas pagal bet kurį ankstesnį 1-3 punktą, kur funkcinė dalis (1,3) yra sukonfigūruota kaip kablys arba lentyna.

7. Priedas ir tvirtinimo elementas pagal bet kurį ankstesnį punktą, kur priedas (1) apima dvi dalis (1,1), sulenktas į U formą, ir kurios yra sujungtos funkcine dalimi (1,3), kur funkcinė dalis suformuoja rankšluosčio laikiklį arba lentyną.

---

(51) Int.Cl. ***A61K 9/00*** (2006.01)
A61K 38/00 (2006.01)
A61K 47/26 (2006.01)
C07K 14/705 (2006.01)
(11) **1962886**
(96) 06846683.8
(96) 2006 12 19
(97) 2008 09 03
(97) 2013 10 16
(86) PCT/US2006/062297
(86) 2006 12 19
(87) WO 2007/076354
(87) 2007 07 05
(30) 752150 P, 2005 12 20, US

(72) DALI, Manisha, M., US
DAHLHEIM, Charles, E., US
BORSADIA, Sunita, US
NARINGREKAR, Vijay H., US
GANDHI, Rajesh B., US
NERURKAR, Manoj, IN
(73) Bristol-Myers Squibb Company, Princeton, NJ 08543-4000, US
(74) Jurga PETNIŪNAITĖ, 51, AAA Law, J.Jasinskio g. 16A, LT-03163 Vilnius, LT

(54) Stabilios baltymų vaisto formos

Apibrėžties punktai: 20, brėžiniai: 2.

(57) 1. Subkutaniniam įvedimui tinkama vaisto forma, apimanti 125 mg/ml CTLA4Ig molekulių, cukrų, parinktą iš grupės, susidedančios iš sacharozės, laktozės, maltozės, manitolio ir trehalozės ir jų mišinių, ir farmaciniu požiūriu priimtiną vandeninį nešiklį, kur vaisto formos pH svyruoja nuo 6 iki 8, ir klampa svyruoja nuo 9 iki 20 mPa·s, o masių santykis cukrus:baltymas yra 1,1:1 arba aukštesnis.

2. Vaisto forma pagal 1 punktą, kur cukrus yra sacharozė, manitolis arba trehalozė.

3. Vaisto forma pagal 1 punktą, kur cukrus yra disacharidas.

4. Vaisto forma pagal 1 punktą, kur cukrus yra sacharozė.

5. Vaisto forma pagal 4 punktą, kur masių santykis sacharozė:baltymas yra nuo 1,3:1 iki 1,5:1.

6. Vaisto forma pagal 5 punktą, kur kur masių santykis sacharozė:baltymas yra maždaug 1,4:1.

7. Vaisto forma pagal bet kurį iš 1-6 punktą, turinti pH intervale nuo 6 iki 7,8.

8. Vaisto forma pagal bet kurį iš 1-7 punktą, dar apimanti farmaciniu požiūriu priimtiną buferinimo agentą.

9. Vaisto forma pagal 8 punktą, kur buferinimo agento esamas kiekis yra bent 10 mM fosfato buferio.

10. Vaisto forma pagal bet kurį iš 1-9 punktą, dar apimanti paviršiuje aktyvią medžiagą.

11. Vaisto forma pagal 10 punktą, kur paviršiuje aktyvi medžiaga yra Poloxamer 188, kiekiu maždaug 8 mg/ml.

12. Vaisto forma pagal bet kurį iš 1-11 punktą, kur CTLA41g molekulė turi aminorūgščių seką, parodytą Fig. 1, pradedant metioninu 27 padėtyje arba alaninu 26 padėtyje ir baigiant lizinu 383 padėtyje arba glicinu 382 padėtyje.

13. Vaisto forma pagal bet kurį iš 1-12 punktą, apimanti CTLA41g molekules kiekiu maždaug 125 mg/ml, sacharozę kiekiu maždaug 170 mg/ml, bent vieną buferinimo agentą, sterilų vandenį injekcijoms ir, pasirinktinai paviršiuje aktyvią medžiagą, kur CTLA41g molekulė turi aminorūgščių seką, parodytą Fig. 1, pradedant metioninu 27 padėtyje arba alaninu 26 padėtyje ir baigiant lizinu 383 padėtyje arba glicinu 382 padėtyje.

14. Vaisto forma pagal bet kurį iš 1-13 punktą, kur vaisto forma yra stabili bent 12 mėnesių, laikant 2-8 °C temperatūroje.

15. Vaisto forma pagal bet kurį iš 1-14 punktą, kur vaisto forma pasižymi osmoliškumu nuo 700 mOsm/kgH_2O iki 800 mOsm/kgH_2O.

16. Gaminys, apimantis:

a) bent vieną talpą, kurioje yra vaisto forma pagal bet kurį iš 1-15 punktą, ir

b) vaisto formos įvedimo subkutaniniu būdu pacientui, kuriam to reikia, instrukciją.

17. Gaminys pagal 16 punktą, kur talpa yra buteliukas arba švirkštas.

18. Vaisto forma pagal bet kurį iš 1-15 punktą, skirta naudoti imuninės sistemos ligų gydymui.

19. Vaisto forma pagal 18 punktą, skirta naudoti imuninės sistemos ligų terapijoje pagal 18 punktą, kur imuninės sistemos ligos yra parinktos iš grupės, turinčios autoimunines ligas, imunoproliferacines ligas ir su transplantatais susijusius sutrikimus.

20. Vaisto forma pagal bet kurį iš 1-15 punktą, skirta naudoti transplantato-prieš-šeimininką ligos, reumatoidinio artrito gydymui arba prevencijai arba kieto organo ir (arba) audinių transplantato atmetimo inhibavimui.

---

(51) Int.Cl. ***A61K 9/00*** (2006.01)
A61K 31/245 (2006.01)
(11) **1931304**
(96) 06793212.9
(96) 2006 09 05
(97) 2008 06 18
(97) 2013 10 16
(86) PCT/EP2006/065994
(86) 2006 09 05
(87) WO 2007/028788
(87) 2007 03 15
(30) MI20051633, 2005 09 06, IT
(72) MITIDIERI, Augusto, CH
DONATI, Elisabetta, IT
(73) Sintetica S.A., 6850 Mendrisio, CH
(74) Milda TUMKEVIČIENĖ, 27, Patentinių paslaugų centras, UAB, J. Basanavičiaus g. 11/1, LT-03108 Vilnius, LT
(54) Naujas kompozicijos, apimančios chlorprokaino HCL, panaudojimas, nauja kompozicija, apimanti chlorprokaino HCL, ir jos gavimo būdas

Apibrėžties punktai: 15, brėžiniai: 0.

(57) 1. Konservantų neturinčios kompozicijos, apimančios chlorprokaino HCl, ištirpintą vandenyje, skirtame injekcijoms, panaudojimas gamybai vaisto, skirto intratekalinei narkozei, kur kompozicijos pH yra 3,0-4,0 ir kur kompozicija susideda iš chlorprokaino HCl, natrio chlorido, vandens injekcijoms ir druskos rūgšties.

2. Panaudojimas pagal apibrėžties 1 punktą, kur kompozicija susideda iš šių medžiagų: 9-11 mg chlorprokaino HCl ir 6-8 mg NaCl mililitrui tirpalo vandenyje, skirtame injekcijoms, ir pakankamo kiekio HCl suteikti pH 3,0-4,0.

3. Panaudojimas pagal apibrėžties 2 punktą, kur kompozicijos osmolingumas yra tarp 270 ir 300 mOsm/kg.

4. Panaudojimas pagal apibrėžties 2 arba 3 punktą, kur kompozicijos santykinis tankis prie 20 °C yra tarp 1,0070 ir 1,0080.

5. Vaisto, skirto intratekalinei narkozei, gavimo būdas, b e s i s k i r i a n t i s tuo, kad yra naudojama konservantų neturinti kompozicija, apimanti chlorprokaino HCl, ištirpintą vandenyje, skirtame injekcijoms, kur kompozicijos pH yra 3,0-4,0, ir kur kompozicija susideda iš chlorprokaino HCl, natrio chlorido, vandens injekcijoms ir druskos rūgšties.

6. Būdas pagal apibrėžties 5 punktą, kur kompozicija susideda iš šių medžiagų: 9-11 mg chlorprokaino HCl ir 6-8 mg NaCl mililitrui tirpalo vandenyje, skirtame injekcijoms, ir pakankamo kiekio HCl suteikti pH 3,0-4,0.

7. Būdas pagal apibrėžties 6 punktą, kur kompozicijos osmolingumas yra tarp 270 ir 300 mOsm/kg.

8. Būdas pagal apibrėžties 6 arba 7 punktą, kur kompozicijos santykinis tankis prie 20 °C yra tarp 1,0070 ir 1,0080.

9. Farmacinė kompozicija vandeniniame tirpale, susidedanti iš šių medžiagų: 9,0-11 mg chlorprokaino HCl ir 6-8 mg NaCl mililitrui tirpalo vandenyje, skirtame injekcijoms, ir pakankamo kiekio HCl suteikti pH 3,0-4,0.

10. Kompozicija pagal apibrėžties 9 punktą, kur kompozicijos osmolingumas yra tarp 270 ir 300 mOsm/kg.

11. Kompozicija pagal apibrėžties 9 arba 10 punktą, kur kompozicijos santykinis tankis prie 20 °C yra tarp 1,0070 ir 1,0080.

12. Farmacinės kompozicijos gavimo būdas pagal vieną arba daugiau iš apibrėžties 9-11 punktų, apimantis tokias stadijas:

- vandens injekcijoms, chlorprokaino HCl, NaCl ir HCl sumaišymas reikiamais kiekiais inertinių dujų atmosferoje, gaunant medicininį tirpalą inertinėse dujose,
- medicininio tirpalo perfiltravimas per sterilizuojantį filtrą (0,22 µm),
- filtruoto medicininio tirpalo išpilstymas į ampules inertinėse dujose,
- filtruoto medicininio tirpalo užlydytose ampulėse sterilizavimas inertinėse dujose mažiausiai prie 121 °C mažiausiai 10 minučių (F_0>10 minučių), gaunant sterilizuotą medicininį tirpalą.

13. Būdas pagal apibrėžties 12 punktą, kur inertinės dujos yra parinktos iš grupės, susidedančios iš azoto ir retųjų dujų.

14. Būdas pagal apibrėžties 12 arba 13 punktą, kur išpilstymas yra atliekamas į 5 ml ampules.

15. Būdas pagal apibrėžties 14 punktą, kur ampulės yra iš tamsaus stiklo, kad apsaugotų turinį nuo šviesos, arba yra skaidraus stiklo ampulės.

---

(51) Int.Cl. ***A61K 9/08*** (2006.01)
A61K 9/10 (2006.01)
A61K 47/10 (2006.01)
A61K 47/14 (2006.01)
A61K 31/44 (2006.01)

(11) **2358355**

(96) 09760395.5

(96) 2009 11 18

(97) 2011 08 24

(97) 2013 11 06

(86) PCT/US2009/064908

(86) 2009 11 18

(87) WO 2010/059667

(87) 2010 05 27

(30) 116789 P, 2008 11 21, US

(72) CHEN, Feng-Jing, US
GEL, Juan Francisco, AR
VILLAGRA, Maria Fernanda, AR

(73) Boehringer Ingelheim International GmbH, 55216 Ingelheim, DE

(74) Reda ŽABOLIENĖ, 7, Advokatės Redos Žabolienės kontora METIDA, Verslo centras VERTAS, Gynėjų g. 16, LT-01109 Vilnius, LT

(54) Stipriai veikiančio HCV inhibitoriaus farmacinė kompozicija, skirta peroraliniam vartojimui

Apibrėžties punktai: 16, brėžiniai: 0.

(57) 1. Skysta farmacinė kompozicija, kuri apima:

(a) mažiau negu arba lygiai 4.6 masės % (1) junginio arba jo farmaciniu požiūriu priimtinos druskos:

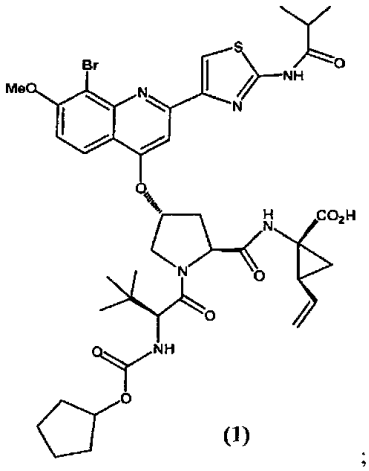

(1) ;

(b) mažiausiai vienos nuo 10% iki 30 masės % paviršinio aktyvumo medžiagos; ir

(c) mažiausiai vieno nuo 60% iki 90 masės % farmaciniu požiūriu priimtino tirpiklio; kur paviršinio aktyvumo medžiagos masės santykis su (1) junginiu arba jo farmaciniu požiūriu priimtina druska yra didesnis negu arba lygus 2.7;

ir kur kompozicija iš esmės neturi lipidų,

ir kur kompozicija sudaro skaidrią dispersiją, turinčią vidutinį dalelių dydį mažesnį negu 1 µm iki praskiedimo dirbtinėse skrandžio sultyse.

2. Farmacinė kompozicija pagal 1 punktą, kurioje paviršinio aktyvumo medžiaga turi hidrofilinį/lipofilinį balansą, didesnį negu 10.

3. Farmacinė kompozicija pagal 1 punktą, kurioje paviršinio aktyvumo medžiaga yra vitaminas E TPGS, polietoksilintas ricinos aliejus, polioksilo hidrintas ricinos aliejus, polioksietileno sorbitano riebalų esteris, kaprilkaproilo makrogolgliceridas arba jų mišinys.

4. Farmacinė kompozicija pagal 1 punktą, kurioje farmaciniu požiūriu priimtinas tirpiklis yra propilenglikolis, polipropilenglikolis, polietilenglikolis, glicerolis, etanolis, triacetinas, dimetilo izosorbidas, glikofurolis, propileno karbonatas, vanduo, dimetilacetamidas arba jų mišiniai.

5. Farmacinė kompozicija pagal 1 punktą, kurioje tirpiklis yra vandens, polietilenglikolio, turinčio vidutinę molekulinę masę didesnę negu 300, bet mažesnę negu 600, ir propilenglikolio mišinys.

6. Farmacinė kompozicija pagal 1 punktą, kur farmacinė kompozicija visai neturi lipido.

7. Farmacinė kompozicija pagal 1 punktą, kur farmacinė kompozicija iš esmės neturi propilenglikolio.

8. Farmacinė kompozicija pagal 1 punktą, kur farmacinė kompozicija iš esmės neturi amino.

9. Skysta farmacinė kompozicija, kuri apima:

(a) mažiau negu arba lygiai 6,3 masės % (1) junginio arba jo farmaciniu požiūriu priimtinos druskos:

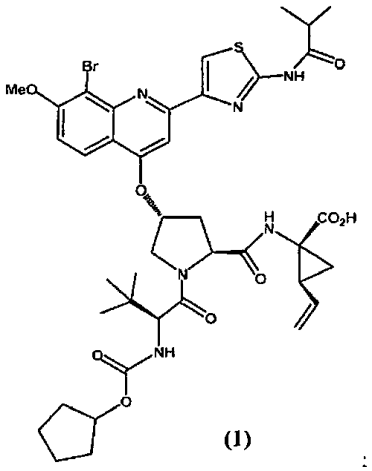

(I)

(b) mažiausiai vienos nuo 10% iki 30 masės % paviršinio aktyvumo medžiagos; ir

(c) mažiausiai vieno nuo 60% iki 90 masės % farmaciniu požiūriu priimtino tirpiklio;

kur paviršinio aktyvumo medžiagos masės santykis su (1) junginiu arba jo farmaciniu požiūriu priimtina druska yra didesnis negu arba lygus 4,3;

ir kur kompozicija iš esmės neturi lipidų,

ir kur kompozicija sudaro skaidrią dispersiją, turinčią vidutinį dalelių dydį mažesnį negu 1 μm iki praskiedimo dirbtinėse skrandžio sultyse.

10. Farmacinė kompozicija pagal 9 punktą, kurioje paviršinio aktyvumo medžiaga turi hidrofilinį/lipofilinį balansą, didesnį negu 10.

11. Farmacinė kompozicija pagal 9 punktą, kurioje paviršinio aktyvumo medžiaga yra vitaminas E TPGS, polietoksilintas ricinos aliejus, polioksilo hidrintas ricinos aliejus, polioksietileno sorbitano riebalų esteris, kaprilkaproilo makrogolgliceridas arba jų mišinys.

12. Farmacinė kompozicija pagal 9 punktą, kurioje farmaciniu požiūriu priimtinas tirpiklis yra propilenglikolis, polipropilenglikolis, polietilenglikolis, glicerolis, etanolis, triacetinas, dimetilo izosorbidas, glikofurolis, propileno karbonatas, vanduo, dimetilacetamidas arba jų mišiniai.

13. Farmacinė kompozicija pagal 9 punktą, kurioje tirpiklis yra vandens, polietilenglikolio, turinčio vidutinę molekulinė masę didesnę negu 300, bet mažesnę negu 600, ir propilenglikolio mišinys.

14. Farmacinė kompozicija pagal 9 punktą, kur farmacinė kompozicija visai neturi lipido.

15. Farmacinė kompozicija pagal 9 punktą, kur farmacinė kompozicija iš esmės neturi propilenglikolio.

16. Farmacinė kompozicija pagal 9 punktą, kur farmacinė kompozicija iš esmės neturi amino.

---

(51) Int.Cl. ***A61K 9/16*** (2006.01)
A61K 9/26 (2006.01)
A61K 9/50 (2006.01)

(11) **2101740**

(96) 07824784.8

(96) 2007 12 03

(97) 2009 09 23

(97) 2013 11 06

(86) PCT/GB2007/004627

(86) 2007 12 03

(87) WO 2008/068471

(87) 2008 06 12

(30) 872496 P, 2006 12 04, US

(72) PETTERSSON, Anders, SE

(73) Orexo AB, 751 05 Uppsala, SE

(74) Stanislava TELEIŠIENĖ, 31, UAB „Brainera“, Savanorių pr. 217, LT-02300 Vilnius, LT

(54) Nauja piktnaudžiavimo požiūriu saugi farmacinė kompozicija, apimanti opioidus

Apibrėžties punktai: 15, brėžiniai: 0.

(57) 1. Dalelių pavidalo farmacinė kompozicija, skirta įvedimui per gleivinę farmakologiniu požiūriu efektyvaus kiekio opioidinio analgetiko arba jo farmaciniu požiūriu priimtinos druskos, ir farmaciniu požiūriu efektyvaus kiekio opioido antagonisto arba jo farmaciniu požiūriu priimtinos druskos, kur kompozicija apima minėtą opioidinį analgetiką arba jo druską, esantį dalelių pavidale ant nešiklio dalelių, apimančių minėtą opioido antagonistą arba jo druską, paviršiaus, kur nešiklio dalelės yra didesnių matmenų, negu opioidinio analgetiko, kur opioidinis analgetikas yra mikrodalelių pavidale, turinčių masės atžvilgiu vidutinį diametrą mažesnį negu maždaug 15 μm; ir kur nešiklio dalelės yra tarp 50 ir maždaug 1000 μm dydžio.

2. Kompozicija pagal 1 punktą, kur opioidinis analgetikas yra parinktas iš morfino, kodeino, tebaino arba jo Diels-Alder reakcijos produkto, diamorfino, hidromorfono, oksimorfono, hidrokodono, oksikodono, etorfino, nikomorfino, hidrokodeino, dihidrokodeino,

metopono, normorfino, N-(2-feniletil)normorfino, racemorfano, levorfanolio, dekstrometorfano, levalorfano, ciklorfano, butorfanolio, nalbufino, ciklazocino, pentazocino, fenazocino, petidino (meperidino), fentanilo, alfentanilo, sufentanilo, remifentanilo, ketobemidono, karfentanilo, anileridino, piminodino, etoheptazino, alfaprodino, betaprodino, 1-metil-4-fenil-1,2,3,6-tetrahidropiridino, difenoksilato, loperamido, metadono, izometadono, propoksifeno, levometadilo acetato hidrochlorido, dekstromoramido, piritramido, bezitramido, dekstropropoksifeno, buprenorfino, nalorfino, oksilorfano, tilidino, tramadolio ir dezocino.

3. Kompozicija pagal 2 punktą, kur opioidinis analgetikas yra parinktas iš buprenorfino, alfentanilo, sufentanilo, ramifentanilo ir fentanilo.

4. Kompozicija pagal bet kurį ankstesnį punktą, kur:
opioidinio analgetiko bendras kiekis, kuris yra vartojamas, yra intervale nuo maždaug 0,0005 iki maždaug 20 masės %, skaičiuojant pagal bendrą kompozicijos masę; ir/arba
opioidinio analgetiko kiekis, kuris yra, yra pakankamas pateikti kiekvienam vaisto formos vienetui dozę tarp maždaug 1 µg ir maždaug 20 mg.

5. Kompozicija pagal bet kurį ankstesnį punktą, kur:
opioido antagonistas yra parinktas iš nalmefeno, metilnaltreksono, naltreksono ir naloksono;
opioido antagonisto bendras kiekis, kuris yra, yra intervale nuo maždaug 1 iki maždaug 99,9995 masės %, skaičiuojant pagal bendrą kompozicijos masę; ir/arba
opioido antagonisto bendras kiekis, kuris yra, yra pakankamas pateikti kiekvienam vaisto formos vienetui dozę tarp maždaug 0,1 mg ir maždaug 10 mg.

6. Kompozicija pagal bet kurį ankstesnį punktą, kuri dar apima bioadheziją ir/arba mukoadheziją skatinantį agentą, kur agentas bent jau iš dalies yra ant nešiklio dalelių paviršiaus.

7. Kompozicija pagal 6 punktą, kur bioadheziją ir/arba mukoadheziją skatinantis agentas yra parinktas iš hidroksipropilmetilceliuliozės, hidroksietilceliuliozės, hidroksipropilceliuliozės, metilceliuliozės, etilhidroksietilceliuliozės, karboksimetilceliuliozės, modifikuotos celiuliozės gumos, natrio karboksimetilceliuliozės, vidutiniškai tinklinės struktūros krakmolo, modifikuoto krakmolo, natrio krakmolo glikolato, karbomero arba jo darinio, tinklinės struktūros polivinilpirolidono, polietilenoksido, chitozano, želatinos, natrio alginato, pektino, sklerogliukano, ksantano gumos, guaro gumos, poli ko-(metilvinileterio/maleino rūgšties anhidrido) ir natrio kryžminės karmeliozės arba jų mišinio.

8. Kompozicija pagal 7 punktą, kur bioadheziją ir/arba mukoadheziją skatinantis agentas yra natrio kryžminė karmeliozė arba tinklinės struktūros polivinilpirolidonas.

9. Kompozicija pagal bet kurį ankstesnį punktą, kur nešiklio dalelės dar apima cukrų, manitolį, laktozę, natrio chloridą, kalcio fosfatą, dikalcio fosfato hidratą, dikalcio fosfato dehidratą, trikalcio fosfatą, kalcio karbonatą, bario sulfatą, mikrokristalinę celiuliozę, celiuliozę, tinklinės struktūros polivinilpirolidoną arba jų mišinį.

10. Kompozicija pagal bet kurį ankstesnį punktą, kur opioidinio analgetiko ir esančių nešiklio dalelių santykinis dydis ir kiekis yra pakankami užtikrinti, kad mažiausiai apie 90 % nešiklio dalelių būtų padengtos opioidinio analgetiko dalelėmis.

11. Kompozicija pagal bet kurį ankstesnį punktą, kuri yra tabletės pavidalo, tinkamo poliežuviniam vartojimui.

12. Kompozicija pagal 11 punktą, kur kompozicija dar apima dezintegruojantį agentą, parinktą iš tinklinės struktūros polivinilpirolidono, karboksimetilkrakmolo, gamtinio krakmolo ir jų mišinių.

13. Panaudojimas kompozicijos pagal bet kurį 1-12 punktą gamyboje vaisto, skirto sunkaus, ūminio ir/arba priepuolinio skausmo gydymui.

14. Kompozicija pagal bet kurį 1-12 punktą, skirta panaudoti skausmo gydymui.

15. Kompozicija pagal bet kurį 1-12 punktą, skirta panaudoti sunkaus, ūminio ir/arba priepuolinio skausmo gydymui.

---

(51) Int.Cl. ***A61K 31/195*** (2006.01)
A61K 31/4196 (2006.01)
A61K 31/4412 (2006.01)
(11) **1991225**
(96) 07701800.0
(96) 2007 02 21
(97) 2008 11 19
(97) 2013 11 06
(86) PCT/CA2007/000252
(86) 2007 02 21
(87) WO 2007/095728
(87) 2007 08 30
(30) 775320 P, 2006 02 22, US
(72) Munnich, Arnold, FR
Spino, Michael, CA
Cabantchik, Ioav, IL
(73) Apotex Technologies Inc., Toronto, ON M9L 1T9, CA
(74) Jurga PETNIŪNAITĖ, 51, AAA Law, J.Jasinskio g. 16A, LT-03163 Vilnius, LT

(54) Deferiprono panaudojimas ir būdai, skirti Friedreich'o ataksijos, kurią sukelia nenormalus viduląstelinis geležies panaudojimas, gydymui ir/arba prevencijai

Apibrėžties punktai: 8, brėžiniai: 0.

(57) 1. Deferipronas arba jo fiziologiniu požiūriu priimtina druska, skirtas panaudoti gydymui Friedreich'o ataksijos, kurią sukelia geležies indukuotas mitochondrijų pažeidimas, nesant generalizuoto geležies pertekliaus pacientui, kuriam kasdien įvedamas intervale 20-30 mg/kg.

2. Deferipronas arba jo fiziologiniu požiūriu priimtina druska pagal 1 punktą, skirtas panaudoti kasdien įvedant 20 mg/kg.

3. Deferipronas arba jo fiziologiniu požiūriu priimtina druska pagal 1 punktą, skirtas panaudoti kasdien įvedant 30 mg/kg.

4. Deferipronas arba jo fiziologiniu požiūriu priimtina druska pagal bet kurį 1-3 punktą, skirtas intraveniniam, transderminiam, rektaliniam, peroraliniam, poliežuviniam ir/arba įvedimui per ausis.

5. Deferipronas arba jo fiziologiniu požiūriu priimtina druska pagal 4 punktą, skirtas įvedimui per burną.

6. Deferipronas arba jo fiziologiniu požiūriu priimtina druska pagal bet kurį 4 arba 5 punktą, kur vaisto forma apima modifikuoto atpalaidavimo, įskaitant prailginto atpalaidavimo, kompoziciją.

7. Deferipronas arba jo fiziologiniu požiūriu priimtina druska pagal bet kurį 4 arba 5 punktą, skirtas įvedimui papildomai prie kitų režimų.

8. Deferipronas arba jo fiziologiniu požiūriu priimtina druska pagal 5 punktą įvedimo per burną formoje kartu su kitomis papildomomis medžiagomis.

---

(51) Int.Cl. ***A61K 31/407*** (2006.01)
C07D 209/32 (2006.01)
C07D 471/04 (2006.01)
C07D 487/04 (2006.01)
C07D 493/04 (2006.01)
C07D 495/04 (2006.01)
A61P 5/24 (2006.01)

(11) **1796664**
(96) 05851212.0
(96) 2005 09 16
(97) 2007 06 20
(97) 2013 11 27
(86) PCT/US2005/033330
(86) 2005 09 16
(87) WO 2006/047017
(87) 2006 05 04
(30) 611476 P, 2004 09 20, US

(72) SUI, Z., US
ZHANG, X., US
LI, X., US
(73) Janssen Pharmaceutica NV, 2340 Beerse, BE
(74) Jurga PETNIŪNAITĖ, 51, AAA Law, J.Jasinskio g. 16A, LT-03163 Vilnius, LT

(54) Nauji heteroatomus turintys tetracikliniai dariniai, kurie naudingi kaip lytinių steroidinių hormonų receptorių moduliatoriai

Apibrėžties punktai: 10, brėžiniai: 0.

(57) 1. Junginys, parinktas iš
8-metoksi-4,11,11b-trimetil-1,2,4,6,11,11b-heksahidro-pirido[3,2-a]karbazol-3-ono;
11-(2-dimetilamino-etil)-6,11-dihidro-5-tia-11-aza-benzo[a]fluoren-8-olio;
11-[4-(2-piperidin-1-il-etoksi)-benzil]-6,11-dihidro-5-tia-11-aza-benzo[a]fluoren-8-olio;
8-hidroksi-4,11-dimetil-1,2,4,6,11,11b-heksahidro-pirido[3,2-a]karbazol-3-ono;
arba jo farmaciniu požiūriu priimtina druska.

2. Junginys, parinktas iš
6a-[4-(2-chlor-etoksi)-benzil]-8-metoksi-6,6a-dihidro-5-tia-11-aza-benzo[a]fluoreno;
6a-[4-(2-piperidin-1-il-etoksi)-benzil]-6,6a-dihidro-5-tia-11-aza-benzo[a]fluoren-8-olio;
11-[4-(2-chlor-etoksi)-benzil]-8-metoksi-6,11-dihidro-5-tia-11-aza-benzo[a]fluoreno;
11-(4-benziloksi-benzil)-8-metoksi-6,11-dihidro-5-oksa-11-aza-benzo[a]fluoreno;
12-[4-(2-ciklopentil-etoksi)-benzil]-9-metoksi-6,7-dihidro-12H-5-tia-12-aza-dibenzo[a,e]azuleno;
[2-(8-metoksi-6H-5-tia-11-aza-benzo[a]fluoren-11-il)-etil]-dimetil-amino;
arba jo farmaciniu požiūriu priimtina druska.

3. Farmacinė kompozicija, apimanti farmaciniu požiūriu priimtiną nešiklį ir junginį pagal 1 arba 2 punktą.

4. Farmacinė kompozicija, pagaminta sumaišant junginį pagal 1 arba 2 punktą ir farmaciniu požiūriu priimtiną nešiklį.

5. Farmacinės kompozicijos gamybos būdas, apimantis junginio pagal 1 arba 2 punktą ir farmaciniu požiūriu priimtino nešiklio sumaišymą.

6. Panaudojimas junginio pagal 1 arba 2 punktą gamyboje vaisto, skirto gydymui sutrikimo, medijuojamo vieno arba daugiau lytinių steroidinių hormonų receptorių.

7. Panaudojimas pagal 6 punktą, kur:
lytinių steroidinių hormonų receptorius yra estrogeno receptorius;
lytinių steroidinių hormonų receptorius yra androgeno receptorius;

lytinių steroidinių hormonų receptorius yra progestino receptorius; arba

sutrikimas yra: (a) karščio bangos, (b) vaginos išsausėjimas, (c) osteopenija, (d) osteoporozė, (e) hiperlipidemija, (f) pažinimo funkcijos netekimas, (g) degeneracinės smegenų ligos, (h) širdies-kraujagyslių ligos, (i) smegenų kraujagyslių ligos, (j) hormonams jautrus vėžys, (k) hormonams jautri hiperplazija, (l) endometriozė, (m) gimdos mioma, (n) osteoartritas, (o) prostatos karcinoma, (p) gerybinė prostatos hiperplazija, (q) hirsutizmas, (r) alopecija, (s) nervinė anoreksija, (t) krūties vėžys, (u) aknė, (v) AIDS, (w) kacheksija, (x) endometriozė, (y) mioma, (z) disfunkcinis kraujavimas, (aa) steroidinius receptorius turintys navikai, (bb) vyrų kontracepcija, (cc) moterų kontracepcija, (dd) vyrų seksualinio pajėgumo sustiprėjimas arba (ee) hormonų pakaitinė terapija.

8. Junginys pagal 1 arba 2 punktą arba kompozicija pagal 3 arba 4 punktą, skirti panaudoti sutrikimo, medijuojamo vieno arba daugiau lytinių steroidinių hormonų receptorių, gydymui subjekte, kuriam tai reikalinga, apimantis įvedimą subjektui terapiniu požiūriu efektyvaus kiekio minėto junginio arba kompozicijos.

9. Junginys arba kompozicija pagal 8 punktą, kur:

lytinių steroidinių hormonų receptorius yra estrogeno receptorius;

lytinių steroidinių hormonų receptorius yra androgeno receptorius;

lytinių steroidinių hormonų receptorius yra progestino receptorius; arba

sutrikimas yra: (a) karščio bangos, (b) vaginos išsausėjimas, (c) osteopenija, (d) osteoporozė, (e) hiperlipidemija, (f) pažinimo funkcijos netekimas, (g) degeneracinės smegenų ligos, (h) širdies-kraujagyslių ligos, (i) smegenų kraujagyslių ligos, (j) hormonams jautrus vėžys, (k) hormonams jautri hiperplazija, (l) endometriozė, (m) gimdos mioma, (n) osteoartritas, (o) prostatos karcinoma, (p) gerybinė prostatos hiperplazija, (q) hirsutizmas, (r) alopecija, (s) nervinė anoreksija, (t) krūties vėžys, (u) aknė, (v) AIDS, (w) kacheksija, (x) endometriozė, (y) mioma, (z) disfunkcinis kraujavimas, (aa) steroidinius receptorius turintys navikai, (bb) vyrų kontracepcija, (cc) moterų kontracepcija, (dd) vyrų seksualinio pajėgumo sustiprėjimas arba (ee) hormonų pakeitimas.

10. Junginys pagal 1 arba 2 punktą arba kompozicija pagal 3 arba 4 punktą, skirti panaudoti terapijoje.

---

(51) Int.Cl. ***A61K 31/4184*** (2006.01)
A61K 31/4425 (2006.01)
A61K 31/497 (2006.01)
A61K 35/00 (2006.01)

(11) **1885187**

(96) 06752445.4

(96) 2006 05 10

(97) 2008 02 13

(97) 2013 09 25

(86) PCT/US2006/017922

(86) 2006 05 10

(87) WO 2006/124413

(87) 2006 11 23

(30) 680722 P, 2005 05 13, US

(72) MICHELSON, Glenn C., US
CHAN, Vivien W., US
HEISE, Carla C., US
WIESMANN, Marion, US
DAWES, Timothy D., US

(73) Novartis AG, 4056 Basel, CH

(74) Jurga PETNIŪNAITĖ, 51, AAA Law, J.Jasinskio g. 16A, LT-03163 Vilnius, LT

(54) Vaistams atsparaus vėžio gydymo būdai

Apibrėžties punktai: 16, brėžiniai: 0.

(57) 1. Junginys, turintis formulę II, junginio tautomeras, junginio druska, tautomero druska, jų mišinys arba farmacinė kompozicija, apimanti junginį, junginio tautomerą, junginio druską, tautomero druską, jų mišinį, skirti naudoti vaistams atsparios vėžio formos gydymui, kur vaistams atspari vėžio forma yra atspari imatinibo mezilatui (Gleevec), BAY43-9006, Brostalicinui, erlotinibui (Tarceva), gefitinibui (Iressa) arba vatalinibui (PTK-787),

arba skirti naudoti vaistams atsparios vėžio formos gydymui, inhibuojant kinazę, parinktą iš ABL (T315I) arba FLT3 (D835Y), pacientui, sergančiam vaistams atsparia vėžio forma, kur formulės II junginys turi tokią formulę:

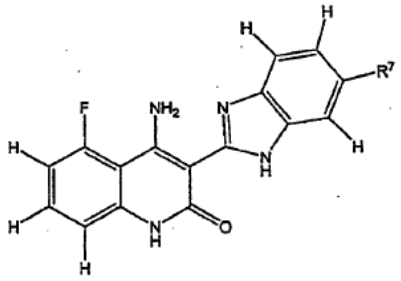

II

kurioje R^7 yra pakeista arba nepakeista heterociklinė grupė, parinkta iš pakeistos arba nepakeistos piperidinilo grupės, piperazinilo grupės arba morfolino grupės.

2. Junginys, turintis formulę II pagal 1 punktą, junginio tautomeras, junginio druska, tautomero druska, jų mišinys arba farmacinė kompozicija, apimanti junginį, junginio tautomerą, junginio druską, tautomero druską, jų mišinį, skirti naudoti vaistams atsparios vėžio formos gydymui, kur vaistams atspari vėžio forma yra atspari imatinibo mezilatui (Gleevec), BAY43-9006, Brostalicinui, erlotinibui (Tarceva), gefitinibui (Iressa) arba vatalinibui (PTK-787),

arba skirti naudoti vaistams atsparios vėžio formos gydymui, inhibuojant kinazę, parinktą iš ABL (T315I) arba FLT3 (D835Y), pacientui, sergančiam vaistams atsparia vėžio forma,

kur junginys įvedamas kartu su priešvėžiniu vaistu, parinktu iš imatinibo mezilato (Gleevec), BAY43-9006, Brostalicino, erlotinibo (Tarceva), gefitinibo (Iressa), vatalinibo (PTK-787), VEGF gaudyklės, fanretidino, bortezomibo, bevacizumabo (Avastin), pertuzumabo ir (arba) rituksimabo.

3. Junginio, turinčio formulę II, junginio tautomero, junginio druskos, tautomero druskos, jų mišinio panaudojimas gamyboje medikamento, skirto vaistams atsparios vėžio formos gydymui, kur vaistams atspari vėžio forma yra atspari imatinibo mezilatui (Gleevec), BAY43-9006, Brostalicinui, erlotinibui (Tarceva), gefitinibui (Iressa) arba vatalinibui (PTK-787), arba skirto naudoti vaistams atsparios vėžio formos gydymui, inhibuojant kinazę, parinktą iš ABL (T315I) arba FLT3 (D835Y), pacientui, sergančiam vaistams atsparia vėžio forma.

4. Junginio, turinčio formulę II, junginio tautomero, junginio druskos, tautomero druskos, jų mišinio panaudojimas gamyboje medikamento, skirto vaistams atsparios vėžio formos gydymui, kur vaistams atspari vėžio forma yra atspari imatinibo mezilatui (Gleevec), BAY43-9006, Brostalicinui, erlotinibui (Tarceva), gefitinibui (Iressa) arba vatalinibui (PTK-787), arba skirto naudoti vaistams atsparios vėžio formos gydymui, inhibuojant kinazę, parinktą iš ABL (T315I) arba FLT3 (D835Y), pacientui, sergančiam vaistams atsparia vėžio forma, kur junginys įvedamas kartu su priešvėžiniu vaistu, parinktu iš imatinibo mezilato (Gleevec), BAY43-9006, Brostalicino, lenalidomido (Revlimid), talidomido (Thalomid), docetaxelio (Taxotere), erlotinibo (Tarceva), gefitinibo (Iressa), vatalinibo (PTK-787), VEGF gaudyklės, fenretidino, bortezomibo, bevacizumabo (Avastin), pertuzumabo ir (arba) rituksimabo.

5. Terapinė kompozicija, apimanti priešvėžinį vaistą ir junginį, turintį formulę II pagal 1 punktą, junginio tautomerą, junginio druską, tautomero druską arba jų mišinį, kaip jungtinis preparatas vienalaikiam, atskiram arba nuosekliam naudojimui gydant vaistams atsparią vėžio rūšį, kur vaistams atspari vėžio forma yra atspari imatinibo mezilatui (Gleevec), BAY43-900, Brostalicinui, erlotinibui (Tarceva), gefitinibui (Iressa) arba vatalinibui (PTK-787), arba naudojimui gydant vaistams atsparią vėžio rūšį, inhibuojant kinazę, parinktą iš ABL (T315I) arba FLT3 (D835Y), pacientui, sergančiam vaistams atspariu vėžiu.

6. Terapinė kompozicija pagal 5 punktą, skirta naudoti pagal 5 punktą, kur priešvėžinis vaistas ir junginys, tautomeras, junginio druska, tautomero druska arba mišinys pateikiami kaip viena kompozicija arba atskiros rinkinio dalys.

7. Terapinė kompozicija pagal 5 punktą, skirta naudoti pagal 5 punktą, kur priešvėžinis vaistas yra imatinibo mezilatas (Gleevec), BAY43-9006 arba Brostalicinas.

8. Junginys arba farmacinė kompozicija pagal 1 arba 2 punktą, skirta naudoti pagal 1 arba 2 punktą, panaudojimas pagal 3 arba 4 punktą arba terapinė kompozicija pagal 5, 6 arba 7 punktą, skirta naudoti pagal 5, 6 arba 7 punktą, kur R^7 yra pakeista arba nepakeista N-alkilpiperazililo grupė.

9. Junginys, farmacinė kompozicija, panaudojimas arba terapinė kompozicija pagal 8 punktą, skirta naudoti pagal 8 punktą, kur N-alkilpiperazinilo alkilo grupė apima nuo 1 iki 4 anglies atomų.

10. Junginys arba farmacinė kompozicija pagal 1 arba 2 punktą, skirta naudoti pagal 1 arba 2 punktą, panaudojimas pagal 3 arba 4 punktą arba terapinė kompozicija pagal bet kurį iš 5-7 punktą, skirta naudoti pagal bet kurį iš 5-7 punktą, kur II formulės junginys yra junginys, turintis III formulę:

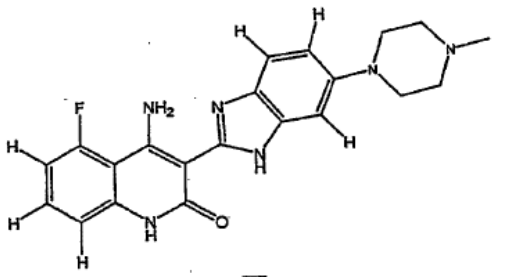

III

11. Junginys arba farmacinė kompozicija pagal 1 arba 2 punktą, skirta naudoti pagal 1 arba 2 punktą, panaudojimas pagal 3 arba 4 punktą arba terapinė kompozicija pagal bet kurį iš 5-7 punktą, skirta naudoti pagal bet kurį iš 5-7 punktą, kur druska yra pieno rūgšties druska.

12. Junginys arba farmacinė kompozicija pagal 1 arba 2 punktą, skirta naudoti pagal 1 arba 2 punktą, panaudojimas pagal 3 arba 4 punktą arba terapinė kompozicija pagal bet kurį iš 5-7 punktą, skirta naudoti pagal bet kurį iš 5-7 punktą, kur vėžys yra atsparus imatinibo mezilatui (Gleevec), BAY43-9006 arba Brostalicinui.

13. Junginys arba farmacinė kompozicija pagal 2 punktą, skirta naudoti pagal 2 punktą, arba panaudojimas pagal 4 punktą, kur junginys, tautomeras, junginio druska, tautomero druska, mišinys arba farmacinė kompozicija įvedami po priešvėžinio vaisto įvedimo, prieš tai, kai bus įvestas priešvėžinis vaistas arba tuo pat metu, kai įvedamas bent vienas priešvėžinis vaistas.

14. Junginys arba farmacinė kompozicija pagal 1 arba 2 punktą, skirta naudoti pagal 1 arba 2 punktą, panaudojimas pagal 3 arba 4 punktą arba terapinė

kompozicija pagal 5 punktą, skirta naudoti pagal 5 punktą, kur vaistams atsparus vėžys yra parinktas iš virškinamojo trakto stromos naviko, ūmios mielogeminės leukemijos, lėtinės mielogeninės leukemijos, daugybinės mielomos, inkstų ląstelių karcinomos, ne-smulkiųjų ląstelių plaučių vėžio arba hiper-eozinofilinio sindromo (HES).

15. Junginys arba farmacinė kompozicija pagal 1 arba 2 punktą, skirta naudoti pagal 1 arba 2 punktą, panaudojimas pagal 3 arba 4 punktą arba terapinė kompozicija pagal bet kurį iš 5-7 punktą, skirta naudoti pagal bet kurį iš 5-7 punktą, kur vaistams atsparus vėžys yra virškinamojo trakto stromos navikas.

16. Junginys arba farmacinė kompozicija pagal 1 arba 2 punktą, skirta naudoti pagal 1 arba 2 punktą, panaudojimas pagal 3 arba 4 punktą arba terapinė kompozicija pagal 5 punktą, skirta naudoti pagal 5 punktą, kur vaistams atsparus vėžys yra parinktas iš prostatos vėžio, inkstų vėžio, virškinamojo trakto stromos naviko, sarkomos, gaubtinės žarnos vėžio, krūties vėžio, paausinės liaukos vėžio, skrandžio vėžio, melanomos, ezofaginio vėžio, NET (sinusų ir nosies) vėžio, tiesiosios žarnos vėžio, kiaušidžių vėžio arba kepenų vėžio.

---

(51) Int.Cl. ***A61K 31/4353*** (2006.01)
A61P 31/00 (2006.01)
C07D 471/04 (2006.01)
A61P 35/00 (2006.01)
C07D 471/14 (2006.01)

(11) **2276486**

(96) 09724784.5

(96) 2009 03 23

(97) 2011 01 26

(97) 2013 08 28

(86) PCT/EP2009/053399

(86) 2009 03 23

(87) WO 2009/118296

(87) 2009 10 01

(30) MU06142008, 2008 03 24, IN

(72) GEKELER, Volker, DE
MAIER, Thomas, DE
ZIMMERMANN, Astrid, DE
HOFMANN, Hans-Peter, DE
KULKARNI, Sanjeev A., IN
JAGTAP, Anil P., IN
CHAURE, Ganesh S., IN

(73) 4SC Discovery GmbH, 82152 Planegg-Martinsried, DE

(74) Jurga PETNIŪNAITĖ, 51, AAA Law, J.Jasinskio g. 16A, LT-03163 Vilnius, LT

(54) Nauji pakeistieji imidazochinolinai

Apibrėžties punktai: 14, brėžiniai: 5.

(57) 1. Junginys, kurio formulė I:

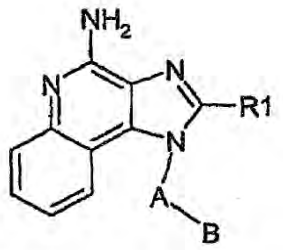

(I)

,

kurioje

R_1 yra parinktas iš grupės, susidedančios iš:

H, alkilo, alkinilo, arilo, alkosi, heterociklilo ir heteroarilo,

kuriame alkilas, alkinilas, arilas, alkosi, heterociklilas arba heteroarilas gali būti nepakeisti arba pakeisti vienu arba daugiau pakaitų, parinktų iš grupės, susidedančios iš: -H, -OH, halogeno, $-CO-N(R_4)_2$, $-N(R_4)_2$, $-CO-C_{1-10}$ alkilo, $-CO-O-C_{1-10}$ alkilo, $-N_3$, arilo ir heterociklilo, kur kiekvienas R_4 yra nepriklausomai parinktas iš grupės, susidedančios iš –H, $-C_{1-10}$ alkilo, C_{1-10} alkil-arilo, arba arilo;

A yra $-C_{1-6}$ alkilas;

B yra $-N(R_2)(R_3)$;

R_2 yra $–(CO)-R_5$;

R_5 yra parinktas iš grupės, susidedančios iš:

alkilo, įskaitant turimą linijinę grandinę ir šakotos grandinės grupes ir ciklines grupes, alkinilą, arilą, heterociklilą ir heteroarilą,

iš jų kiekvienas gali būti nepakeistas arba pakeistas vienu arba daugiau pakaitų, parinktų iš grupės, susidedančios iš: -H, -OH, halogeno, -CN, $-NO_2$, -COOH, -SH, $-CO-C_{1-6}$ alkilo, $-CO-O-C_{1-6}$ alkilo, $-N_3$, arilo, heterociklilo, -CO-arilo ir -CO-heterociklilo;

R_3 yra parinktas iš grupės, susidedančios iš: alkenilo, heteroarilo, cikloalkilo arba heterociklilo,

kur alkenilas, heteroarilai, cikloalkilas arba heterociklilas gali būti nepakeisti arba pakeisti vienu arba daugiau pakaitų, parinktų iš grupės, susidedančios iš: -H, alkilo, alkenilo, alkoksi, halogeno, -OH, $-N_3$, trifluormetilo, -alkil-arilo, -O-alkil-arilo, -CO-arilo, arilo, heterociklilo, heteroarilo, -CO-heteroarilo, CO-O-alkilo, -CO-N-alkilo, -CO-N-arilo;

arba jo farmaciniu požiūriu priimtini solvatai, druskos, N-oksidai arba stereoizomerai, arba jų deriniai.

2. Junginys, kurio formulė I pagal 1 punktą, kuriame R_1 yra alkinilas arba alkoksi.

3. Junginys, kurio formulė I pagal 1 arba 2 punktą, kuriame R_3 yra heterociklilas, kuris gali būti nepakeistas arba pakeistas vienu arba daugiau pakaitų, parinktų iš grupės, susidedančios iš: -H, alkilo, alkenilo, halogeno ir –OH.

4. Junginys, kurio formulė I pagal bet kurį iš

1-3 punktų, kuriame R_3 yra parinktas iš grupės, susidedančios iš: diokso-tetrahidrotiofenilo, piperidinilo, tetrahidrofuranilo, piridino, tetrahidropiranilo ir azabiciklooktanilo, iš kurių kiekvienas gali būti pasirinktinai pakeistas viena arba daugiau grupių, parinktų iš grupės, apimančios halogeną, hidroksilą, arilą, alkilą, alkosi, trifluormetilą, arba jų derinius.

5. Junginys, kurio formulė I pagal bet kurį iš 1-4 punktų, kuriame R_1 yra alkilas, geriau, kai etilas.

6. Junginys, kurio formulė I pagal bet kurį iš 1-5 punktų, kuriame R_5 yra alkilas, geriau, kai metilas.

7. Junginys kaip pareikšta 1 punkte, kuris yra:

N-[4-(4-amino-2-etil-1H-imidazo[4,5-c]chinolin-1-il] butil]-N-(1,1-dioksidotetrahidro-3-tienil)acetamidas,

N-[4-(4-amino-2-etil-1H-imidazo[4,5-c]chinolin-1-il] butil]-N-(1-metil-1-oksidopiperidin-4-tienil)acetamidas,

3-{acetil-[4-(4-amino-2-etil-1H-imidazo[4,5-c]chinolin-1-il]butil]amino}-2,5-anhidro-1,3,4-trideoksipentitolis,

N-[4-(4-amino-2-etil-1H-imidazo[4,5-c]chinolin-1-il]butil]-N_(1-benzil-2-metil-1-oksopirolidin-3-il) acetamidas.

8. Junginys kaip pareikšta bet kuriame iš nuo 1 iki 7 punktų, skirtas panaudoti kaip vaistas.

9. Farmacinė kompozicija, apimanti terapiškai veiksmingą kiekį junginio, kurio formulė I kaip pareikšta bet kuriame iš nuo 1 iki 7 punktų derinyje su farmaciniu požiūriu priimtinu nešikliu.

10. Farmacinė kompozicija pagal 9 punktą, apimanti junginio, kurio formulė I, arba jo farmaciniu požiūriu priimtinų solvatų, druskų, N-oksidų arba stereoizomerų, arba jų derinių kiekį, pakankamą pateikti subjektui dozę junginio apie nuo 100 ng/kg iki apie 50 mg/kg, geriau, kai nuo apie 10 µg/kg iki apie 5 mg/kg.

11. Junginys pagal bet kurį iš nuo 1 iki 7 punktų arba farmacinė kompozicija pagal 9 arba 10 punktą, skirta panaudoti virusinės arba neoplastinės ligos gydyme.

12. Junginys pagal bet kurį iš nuo 1 iki 7 punktų arba farmacinė kompozicija pagal 9 arba 10 punktą, skirta panaudoti gydyme vėžio, parinktame iš grupės, apimančios krūties, pūslės, kaulų, smegenų, centrinės ir periferinės nervų sistemos, žarnų, endokrininių liaukų, ezofago, endometriumo, gemalo ląstelių, galvos ir kaklo, inkstų, kepenų, plaučių, gerklų ir ryklės, mezoteliomos, sarkomos, kiaušidžių, blužnies, prostatos, tiesiosios žarnos, inkstų,

12. Junginys pagal bet kurį iš nuo 1 iki 7 punktų arba farmacinė kompozicija pagal 9 arba 10 punktą, skirta panaudoti gydyme vėžio, parinkto iš grupės, apimančios krūties, pūslės, kaulų, smegenų, centrinės ir periferinės nervų sistemos, žarnų, endokrininių liaukų, ezofago, endometriumo, gemalo ląstelių, galvos ir kaklo, inkstų, kepenų, plaučių, gerklų ir ryklės, mezoteliomos, sarkomos, kiaušidžių, blužnies, prostatos, tiesiosios žarnos, inkstų, plonųjų žarnų, minkštųjų audinių, sėklidžių, skrandžio, odos, šlapimtakių, vaginos ir vulvos vėžį; paveldimus vėžius, retinoblastomą ir Wilms'o naviką; leukemiją, limfomą, ne Hodgkins'o ligą, lėtinę ir ūmią mieloidinę leukemiją, ūmią limfoblastinę leukemiją, Hodgkins'o ligą, daugybinę mielomą ir T-ląstelių limfomą; mielodisplastinį sindromą, plazminių ląstelių neoplaziją, paraneoplastinius sindromus, nežinomos pirmos vietos vėžius ir su AIDS susijusius supiktėjimus.

13. Junginys pagal bet kurį iš nuo 1 iki 7 punktų arba farmacinė kompozicija pagal 9 arba 10 punktą, skirta panaudoti gydyme medicininių būsenų, parinktų iš grupės, apimančios karpas ant lyties organų; įprastas karpas; padines karpas; hepatitą B; hepatitą C; I ir II tipo *Herpes Simplex*; *molluscum contagiosum*; ŽIV; CMV; VZV; intraepitelines neoplazijas, apimant cervikalinę intraepitelinę neoplaziją, žmogaus papilomos virusą (ŽPV) ir susijusias neoplazijas; grybelines ligas, įskaitant kandidą, *aspergillus*, ir kriptokokinį meningitą; neplastines ligas, įskaitant bazalinių ląstelių karcinomą, plaukuotųjų ląstelių leukemiją, Kaposi'o sarkomą, inkstų ląstelių karcinomą, žvyninių ląstelių karcinomą, mielogeninę leukemiją, išsėtinę mielomą, melanomą, ne Hodgkins'o limfomą, poodinę T-ląstelių limfomą, ir kitokius vėžius; parazitines ligas, įskaitant *pneumocystis carinii,* kriptosporidiozę, histoplazmozę, toksoplazmozę, tripanozomos infekciją, ir leišmaniozę; bakterines infekcijas, įskaitant tuberkuliozę ir *mycobacterium avium*; egzemą; eozinofiliją; esencialinę trombocitemiją; raupsus; išsėtinę sklerozę; Ommen'o sindromą; disko formos vilkligę; Bowen'o ligą; Bovenoidinę papulą; atopines ligas, įskaitant atopinį dermatitą; astmą; alergiją; alerginį rinitą; sisteminę raudonąją vilkligę; recidyvines grybelines ligas; periodontitą ir chlamidiją; arba skirta panaudoti kaip vakcinos adjuvantai ląstelėms medijuotam imunitetui; arba skirta panaudoti, kad pagerintų arba stimuliuotų žaizdų gijimą, įskaitant chronines žaizdas.

14. Junginio pagal bet kurį iš nuo 1 iki 9 punktų panaudojimas vaisto gamyboje.

---

(51) Int.Cl. ***A61K 31/4985*** (2006.01)
A61K 31/506 (2006.01)
A61K 31/519 (2006.01)
A61K 31/53 (2006.01)
A61K 45/06 (2006.01)
A61P 9/00 (2006.01)

(11) **2059246**
(96) 07826167.4
(96) 2007 08 28
(97) 2009 05 20

(97) 2013 10 16
(86) PCT/IB2007/053448
(86) 2007 08 28
(87) WO 2008/026156
(87) 2008 03 06
(30) PCT/IB2006/052999, 2006 08 29, WO
PCT/IB2006/053857, 2006 10 19, WO
(72) CLOZEL, Martine, CH
(73) Actelion Pharmaceuticals Ltd., 4123 Allschwil, CH
(74) Jurga PETNIŪNAITĖ, 51, AAA Law, J.Jasinskio g. 16A, LT-03163 Vilnius, LT
(54) Terapinės kompozicijos, apimančios specifinį endotelino receptoriaus antagonistą ir PDE5 inhibitorių

Apibrėžties punktai: 7, brėžiniai: 0.

(57) 1. Farmacinė kompozicija, turinti, kaip aktyvųjį pradą, (I) formulės junginį:

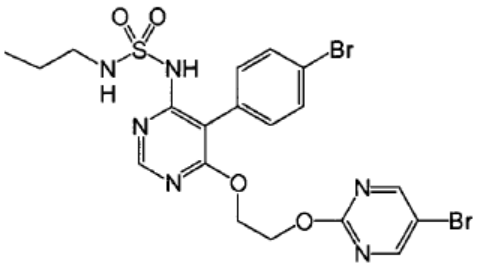

(I)

arba minėto (I) formulės junginio farmaciniu požiūriu priimtiną druską derinyje su bent vienu junginiu, pasižyminčiu PDE5 inhibavimo savybėmis, arba su farmaciniu požiūriu priimtina jo druska, taip pat bent vieną užpildą.

2. Farmacinė kompozicija pagal 1 punktą, kur junginys, pasižymintis PDE5 inhibavimo savybėmis, yra parinktas iš sildenafilio, vardenafilio, tadalafilio ir udenafilio.

3. Farmacinė kompozicija pagal 2 punktą, kur junginys, pasižymintis PDE5 inhibavimo savybėmis, yra tadalafilis.

4. Farmacinė kompozicija pagal 2 punktą, kur junginys, pasižymintis PDE5 inhibavimo savybėmis, yra sildenafilis.

5. Junginio, turinčio (I) formulę, arba minėto (I) formulės junginio druskos panaudojimas derinyje su bent vienu junginiu, pasižyminčiu PDE5 inhibavimo savybėmis, arba su farmaciniu požiūriu priimtina jo druska, gamyboje medikamento, skirto gydyti ligą, parinktą iš grupės, susidedančios iš hipertenzijos, plaučių hipertenzijos, diabetinės arteriopatijos, širdies ydos, erekcijos disfunkcijos ir krūtinės anginos.

6. Panaudojimas pagal 5 punktą, kur junginys, pasižymintis PDE5 inhibavimo savybėmis, yra parinktas iš sildenafilio, vardenafilio, tadalafilio ir udenafilio.

7. Panaudojimas pagal 5 punktą, kur liga, kuri bus gydoma, yra parinkta iš hipertenzijos ir plaučių hipertenzijos.

---

(51) Int.Cl. ***A61K 31/5377*** (2006.01)
A61P 35/00 (2006.01)
A61P 35/02 (2006.01)
(11) **2205244**
(96) 08847113.1
(96) 2008 11 07
(97) 2010 07 14
(97) 2013 08 21
(86) PCT/US2008/012539
(86) 2008 11 07
(87) WO 2009/061446
(87) 2009 05 14
(30) 2583 P, 2007 11 08, US
5803 P, 2007 12 07, US
98676 P, 2008 09 19, US
112060 P, 2008 11 06, US
(72) JAMES, Joyce, K., US
EICHELBERGER, Shawn R., US
SAVALL, Traci L., US
(73) Ambit Biosciences Corporation, 11080 Roselle Street San Diego, CA 92121, US
(74) Reda ŽABOLIENĖ, 7, Advokatės Redos Žabolienės kontora METIDA, Verslo centras VERTAS, Gynėjų g. 16, LT-01109 Vilnius, LT
(54) N-(5-tret-butil-izoksazol-3-il)-N`-{4-[7-(2-morfolin-4-il-metoksi-)imidazo-[2,1-B]-[1,3]- benzotiazol-2-il]-fenil} karbamido skyrimo būdai, skirti proliferacinės ligos gydymui

Apibrėžties punktai: 12, brėžiniai: 5.

(57) 1. Junginys, kurio formulė I:

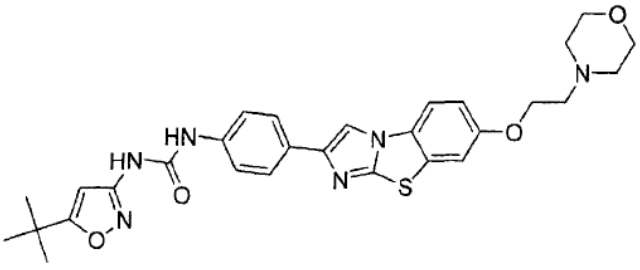

(I)

arba jo farmaciniu požiūriu priimtina druska arba solvatas, skirti panaudoti žmogaus ūmios mieloidinės leukemijos gydymo būdui,

kur būdas apima apie 18, apie 20, apie 25, apie 27, apie 30, apie 35, apie 40, apie 45, apie 50, apie

55, apie 60, apie 90, apie 135, apie 200, apie 300 arba apie 450 mg junginio per dieną skyrimą, kur ūmi mieloidinė leukemija yra recidyvinė, sunkiai išgydoma arba atspari vaistams.

2. Junginys, skirtas panaudoti pagal 1 punktą, kur junginys yra paruošiamas skirti su pertraukomis; arba kur junginys yra paruošiamas skirti nepertraukiamai.

3. Junginys, skirtas panaudoti pagal 1 arba 2 punktą, kur junginys yra hidrochlorido druska.

4. Junginys, skirtas panaudoti pagal bet kurį iš 1-3 punktų, kur junginys yra paruošiamas skirti papildomai su antruoju terapiniu agentu; priešvėžiniu agentu, parinktu iš adriamicino, busulfano, citarabino, ciklofosfamido, deksametazono, fludarabino, fluoruracilo, hidroksikarbamido, interferonų, oblimerseno, platinos darinių, taksolio, topotekano ir vinkristino; arba FLT3 kinazės inhibitoriumi, parinktu iš grupės, susidedančios iš PKC 412, MLN 578, CEP-701, CT 53518, CT-53608, CT-52923, D-64406, D-65476, AGL-2033, AG1295, AG1296, KN-1022, PKC-412, SU5416, SU5614, SU11248, L-00021649 ir CHIR-258.

5. Junginys, skirtas panaudoti pagal bet kurį iš 1-4 punktų, kur junginys yra paruošiamas skirti žmogui, praeinančiam diagnostikos pakopą, siekiant nustatyti konstitutyviai aktyvuojančio FTL3 mutanto buvimą.

6. Junginys, skirtas panaudoti pagal bet kurį iš 1-5 punktų, kur junginys yra paruošiamas skirti peroraliniu, peranteraliniu arba intraveniniu keliu.

7. Junginys, skirtas panaudoti pagal bet kurį iš 1-6 punktų, kur junginys yra paruošiamas skirti kartą per dieną vieną savaitę, dvi savaites arba tris savaites.

8. Junginys, skirtas panaudoti pagal bet kurį iš 1-6 punktų, kur junginys yra paruošiamas skirti kartą per dieną keturiolika dienų.

9. Junginys, skirtas panaudoti pagal bet kurį iš 1-6 punktų, kur junginys yra paruošiamas skirti dozuotu režimu, kur vaisto vartojimas seka po pertraukos, kurios metu junginys nevartojamas, pasirinktinai kur pertrauka yra viena, dvi, trys, keturios, penkios, šešios arba septynios dienos arba dvi, trys arba keturios savaitės.

10. Junginys, skirtas panaudoti pagal bet kurį iš 1-6 punktų, kur junginys yra paruošiamas skirti žmogui, kuriam nebuvo skirta priešvėžinė terapija proliferacinės ligos gydymui, prieš skiriant junginį.

11. Junginys, skirtas panaudoti pagal bet kurį iš 1-6 punktų, kur junginys yra paruošiamas skirti žmogui, kuriam buvo skirta priešvėžinė terapija proliferacinės ligos gydymui, prieš skiriant junginį.

12. Junginys, skirtas panaudoti pagal 1 punktą, kur ūmi mieloidinė leukemija yra priskirtina vidinės tandeminės duplikacijos (ITD) mutacijai.

---

(51) Int.Cl. ***A61K 31/7088*** (2006.01)
A61K 31/712 (2006.01)
A61K 31/7125 (2006.01)
A61K 45/06 (2006.01)
C12N 15/117 (2006.01)
A61P 29/00 (2006.01)
(11) **2179737**
(96) 09167538.9
(96) 2006 06 30
(97) 2010 04 28
(97) 2013 08 14
(30) 696050 P, 2005 07 01, US
(72) Spiik, Ann-Kristin, SE
Löfberg, Robert, SE
Bandholtz, Lisa Charlotta, SE
Von Stein, Oliver, SE
Zargari, Arezou, SE
(73) Index Pharmaceuticals AB, 171 77 Stockholm, SE
(74) Jurga PETNIŪNAITĖ, 51, AAA Law, J.Jasinskio g. 16A, LT-03163 Vilnius, LT
(54) Atsako į steroidus moduliavimas
Apibrėžties punktai: 15, brėžiniai: 0.
(57) 1. Ologonukleotido, turinčio seką
5'-X_m-GTTCGTC-Y_n-3' (SEQ. ID. Nr. 17),
kurioje X yra A, T, C arba G, Y yra A, T, C arba G, m=0-6, n=0-6 ir kurioje bent vienas CG dinukleotidas yra nemetilintas ir minėtas oligonukleotidas yra 8-100 nukleorūgščių ilgio, panaudojimas gamyboje medikamento, skirto steroidų efektyvumo padidinimui gydant steroidams atsparų pacientą, kamuojamą uždegiminės būklės, nereaguojančios arba menkai ar neadekvačiai reaguojančios į priešuždegiminį gydymą.

2. Panaudojimas pagal 1 punktą, kur oligonukleotidas yra 8-40 nukleorūgščių ilgio.

3. Panaudojimas pagal bet kurį iš 1-2 punktą, kur oligonukleotidas turi seką
5'-X_m-AGTTCGTCC-Y_n-3' (SEQ. ID. Nr. 16)
ir kur m=0-5 ir n=0-5.

4. Panaudojimas pagal bet kurį iš 1-3 punktą, kur oligonukleotidas turi seką
5'-X_m-CAGTTCGTCCA-Y_n-3' (SEQ. ID. Nr. 15)
ir kur m=0-4, o n=0-4.

5. Panaudojimas pagal bet kurį iš 1-4 punktą, kur oligonukleotidas turi seką
5'-X_m-ACAGTTCGTCCAT-Y_n-3' (SEQ. ID. Nr. 14)
ir kur m=0-3, o n=0-3.

6. Panaudojimas pagal bet kurį iš 1-5 punktą, kur oligonukleotidas turi seką
5'-X_m-AACAGTTCGTCCATG-Y_n-3' (SEQ. ID. Nr. 13)
ir kur m=0-2, o n=0-2.

7. Panaudojimas pagal bet kurį iš 1-6 punktą, kur oligonukleotidas turi seką
5'-X_m-GAACAGTTCGTCCATGG-Y_n-3' (SEQ. ID. No. 12)
ir kur m=0-1, o n=0-1.

8. Panaudojimas pagal bet kurį iš 1-7 punktą, kur oligonukleotidas turi seką
5'-GGAACAGTTCGTCCATGGC-3' (SEQ. ID. Nr.1).

9. Panaudojimas pagal bet kurį iš 1-8 punktą, kur minėtas pacientas tuo metu gauna gydymą steroidais.

10. Panaudojimas pagal bet kurį ankstesnį punktą, kur minėtas pacientas tuo metu gauna priešuždegiminį gydymą.

11. Panaudojimas pagal bet kurį ankstesnį punktą, kur uždegiminė būklė yra parinkta iš grupės, susidedančios iš opinio kolito (UC), Krono ligos (CD), reumatoidinio artrito, psoriazės, emfizemos, astmos ir lėtinės obstrukcinės plaučių ligos (COPD).

12. Panaudojimas pagal bet kurį ankstesnį punktą, kur minėtas oligonukleotidas apima bent vieną nukleotidą, turintį modifikaciją šoninėje grandinėje, ir minėta modikacija yra viename arba daugiau nukleotidų bet kurioje minėto oligonukleotido vietoje per visą jo ilgį.

13. Panaudojimas pagal 12 punktą, kur modifikacija yra šoninės grandinės fosfato modifikacija, parinkta iš grupės, susidedančios iš fosforotioato ir fosforoditioato modifikacijos.

14. Panaudojimas pagal bet kurį iš 1-13 punktą, kur minėtas oligonukleotidas yra oligonukleotidas, sudarytas iš DNR arba DNR analogo arba mimetiko, parinktų iš metilfosfonato, N3'->P5' –fosforamidato, morfolino, peptido nukleorūgšties (PNA), uždarytos nukleorūgšties (LNA), arabinozil-nukleorūgšties (ANA), fluorarabinozil-nukleorūgšties (FANA), metoksietil-nukleorūgšties (MOE).

15. Panaudojimas pagal bet kurį iš 1-14 punktą, kur oligonukleotidas yra skirtas įvedimui derinyje su steroidais.

---

(51) Int.Cl. ***A61K 31/722*** (2006.01)
A61K 31/58 (2006.01)
A61K 31/4418 (2006.01)
A61K 31/593 (2006.01)
A61K 45/06 (2006.01)
A61K 8/73 (2006.01)
A61P 17/00 (2006.01)
A61P 17/06 (2006.01)
A61Q 3/02 (2006.01)
A61Q 3/00 (2006.01)

(11) **2377541**
(96) 11172347.4
(96) 2008 02 07
(97) 2011 10 19
(97) 2013 10 23
(30) 07102335, 2007 02 14, EP
(72) Mailland, Federico, CH
(73) Polichem SA, 1526 Luxembourg, LU
(74) Tatjana STERLINA, 37, UAB „Intels", Naugarduko g. 32/2, LT-03225 Vilnius, LT

(54) Chitozano panaudojimas nagų augimo greičiui padidinti

Apibrėžties punktai: 9, brėžiniai: 0.

(57) 1. Vietinė kompozicija, kuri apima chitozaną, vandenyje tirpaus chitozano amino-polisacharidų darinį, pasirinktą iš hidroksialkilo chitozano ir karboksialkilo chitozano, ir (arba) fiziologiškai priimtinų jų druskų, derinyje su vienu arba daugiau aktyvių elementų, pasirinktų iš antipsoriazinių medžiagų, imunosupresuojančių medžiagų, priešgrybelinių medžiagų ir (arba) nagus stiprinančių medžiagų, skirtų naudoti sveikų nagų augimo greičio paspartinimui nagų ligos gydymo metu.

2. Vietinė kompozicija pagal 1 punktą, b e s i s k i r i a n t i tuo, kad vandenyje tirpaus chitozano aminopolisacharidų darinys turi molekulinę masę didesnę negu 50000 Da.

3. Vietinė kompozicija pagal 2 punktą, b e s i s k i r i a n t i tuo, kad vandenyje tirpaus chitozano aminopolisacharidų darinys turi molekulinę masę nuo 100000 iki 500000 Da.

4. Vietinė kompozicija pagal 1 punktą, b e s i s k i r i a n t i tuo, kad minėtas hidroksialkilchitozanas yra hidroksipropilchitozanas.

5. Vietinė kompozicija pagal 1 punktą, b e s i s k i r i a n t i tuo, kad minėta nagų liga yra pasirinkta iš nagų infekcijos, nagų psoriazės, nagų plokščiosios kerpligės, nagų atopinio dermatito, nagų distrofijos, nagų avulsijos.

6. Vietinė kompozicija pagal 1 punktą, b e s i s k i r i a n t i tuo, kad minėta kompozicija yra nagų lakas, purškiklis, kremas, tepalas, gelis, losjonas arba putos.

7. Vietinė kompozicija pagal 1 punktą, b e s i s k i r i a n t i tuo, kad minėta kompozicija turi chitozano aminopolisacharidų ir (arba) jų druskų kiekį nuo 0,1 iki 10 masės % visos kompozicijos masės atžvilgiu.

8. Vietinė kompozicija pagal 7 punktą, b e s i s k i r i a n t i tuo, kad minėta kompozicija turi chitozano aminopolisacharidų ir (arba) jų druskų kiekį nuo 0,2 iki 5 masės % visos kompozicijos masės atžvilgiu.

9. Vietinė kompozicija pagal 8 punktą, b e s i s k i r i a n t i tuo, kad minėta kompozicija turi chitozano aminopolisacharidų ir (arba) jų druskų kiekį nuo 0,3 iki 2 masės % visos kompozicijos masės atžvilgiu.

---

(51) Int.Cl. ***A61K 38/17*** (2006.01)
C07K 14/71 (2006.01)
(11) **2289533**
(96) 10177960.1
(96) 2006 02 17
(97) 2011 03 02
(97) 2013 09 18
(30) 657527 P, 2005 02 28, US
(72) Tahara, Hideaki, JP
Tsunoda, Takuya, JP
Shibuya, Masabumi, JP
Nakatsuru, Shuichi, JP
(73) Oncotherapy Science, Inc., Kawasaki-shi Kanagawa 213-0012, JP
(74) Jurga PETNIŪNAITĖ, 51, AAA Law, J.Jasinskio g. 16A, LT-03163 Vilnius, LT
(54) Iš kraujagyslių endotelio augimo faktoriaus receptoriaus 1 išvesti epitopo peptidai ir šiuos peptidus turinčios vakcinos
Apibrėžties punktai: 1, brėžiniai: 6.
(57) 1. Izoliuotas peptidas, susidedantis iš SEQ ID NO: 25 aminorūgšties sekos.

---

(51) Int.Cl. ***A61K 38/17*** (2006.01)
C07K 14/705 (2006.01)
C07K 16/28 (2006.01)
(11) **2253644**
(96) 10153282.8
(96) 2006 12 19
(97) 2010 11 24
(97) 2013 10 16
(30) 752267 P, 2005 12 20, US
752150 P, 2005 12 20, US
849543 P, 2006 10 05, US
(72) Leister, Kirk, US
Schaefer, Eugene J., US
Bates, Ronald, US
Bramhall, Elizabeth A., US
Didio, David M., US
Donaldson, Robert, US
Flesher, Alan R., US
Haggerty, Helen G., US
Kirkley, David H., US
Tabor, John M., US
Tay, Lee K., US
Thammana, Pallaiah, US
Velayudhan, Ajoy, US
Smolin, David E., US
Russell, Reb J., US
Vanden Boom, Thomas, US
Schrimsher, Jeffrey, US
Whitehead, Joyce, US
Brownell, Dean, US
(73) Bristol-Myers Squibb Company, Princeton, NJ 08543-4000, US
(74) Jurga PETNIŪNAITĖ, 51, AAA Law, J.Jasinskio g. 16A, LT-03163 Vilnius, LT
(54) Kompozicijos ir būdai, skirti kompozicijos gamybai
Apibrėžties punktai: 7, brėžiniai: 0.
(57) 1. Kompozicijos, apimančios iš skystos kultūros terpės išskirtą CTLA4-Ig molekulių populiaciją, kur terpė apima pradinę CTLA4-Ig molekulių populiaciją, kur (1) pradinės populiacijos CTLA4-Ig molekulės turi vieną arba daugiau sialo rūgšties liekanų, (2) sialo rūgšties liekanų skaičius kiekvienai CTLA4-Ig molekulei pradinėje populiacijoje kinta, (3) pradinė populiacija apima CTLA4-Ig dimerą ir didelės molekulinės masės agregatą ir (4) skysta kultūros terpė turi MCP-1, kur būdas apima:
(i) surinkimą skystos kultūros terpės iš žinduolių ląstelių, vykdančių CTLA4-Ig molekulių raišką, kultūros;
(ii) CTLA4-Ig molekulių atskyrimą nuo ląstelės komponentų;
(iii) kolonėlinės chromatografijos panaudojimas MCP-1 kiekio sumažinimui kompozicijoje;
(iv) kolonėlinės chromatografijos panaudojimas CTLA4-Ig dimerų atskyrimui nuo didelės molekulinės masės CTLA4-Ig agregatų; ir
(v) kolonėlinės chromatografijos panaudojimas CTLA4-Ig atskyrimui į dvi arba daugiau frakcijų, kur mažiausiai viena frakcija turi didesnį sialo rūgšties molinį santykį su CTLA4-Ig molekulėmis, palyginus su bent viena kita frakcija;
(vi) kur (ii), (iii), (iv) ir (v) pakopos yra vykdomos tuo pat metu arba bet kokia tvarka taip, kad būtų gaunama minėta kompozicija.

2. Būdas pagal 1 punktą, kur kompozicijos CTLA4-Ig molekulės yra charakterizuojamos vidutiniu NANA moliniu santykiu su CTLA4-Ig molekulėmis didesniu negu arba lygiu 8,0.

3. Būdas pagal 1 punktą, kur kompozicijos CTLA4-Ig molekulės yra charakterizuojamos didelės molekulinės masės CTLA4-Ig rūšies mažesniu negu arba lygiu 2,5 ploto procentu, kaip nustatyta molekulinių sietų chromatografija ir spektrofotometriniu nustatymu.

4. Būdas pagal 1 punktą, kur kompozicija apima MCP-1 kiekį mažesnį negu arba lygų 3 ng/mg CTLA4-Ig molekulių.

5. Būdas pagal 1 punktą, kur kompozicijos CTLA4-Ig molekulės yra charakterizuojamos vidutiniu NANA moliniu santykiu su CTLA4-Ig molekulėmis didesniu negu arba lygiu 5,0.

6. Būdas pagal 1 punktą, kur kompozicijos CTLA4-Ig molekulės yra charakterizuojamos didelės molekulinės masės CTLA4-Ig rūšies mažesniu negu arba lygiu 4,0 ploto procentu, kaip nustatyta molekulinių sietų chromatografija ir spektrofotometriniu nustatymu.

7. Būdas pagal 1 punktą, kur kompozicija apima ne daugiau kaip 5 ppm MCP-1.

---

(51) Int.Cl. ***A61K 38/17*** (2006.01)
A61K 39/395 (2006.01)
C07K 16/28 (2006.01)
A61P 35/00 (2006.01)

(11) **2100614**

(96) 09075103.3

(96) 2006 06 19

(97) 2009 09 16

(97) 2013 10 09

(30) 691920 P, 2005 06 17, US

(72) Loizos, Nick, US
Huber, Jim, US

(73) ImClone LLC, New York, NY 10016, US

(74) Liudmila GERASIMOVIČ, 9, Į „Liudmila Gerasimovič, Patentinis patikėtinis“, Vingrių g. 13-42, LT-01141 Vilnius, LT

(54) Antikūnas prieš PDGFR-alfa, skirtas naudoti auglių gydymui

Apibrėžties punktai: 12, brėžiniai: 20.

(57) 1. Išskirtas antikūnas arba antikūno fragmentas, specifinis žmogaus PDGFRα, apimantis CDRH1 seką SSSYY (SEQ ID NO:2); CDRH2 seką SFFYTGSTYYNPSLRS (SEQ ID NO:4); CDRH3 seką QSTYYYGSGNYYGWFDR (SEQ ID NO:6); CDRL1 seką RASQSVSSYLA (SEQ ID NO:10); CDRL2 seką DASNRAT (SEQ ID NO:12); ir CDRL3 seką QQRSNWPPA (SEQ ID NO:14).

2. Antikūnas arba antikūno fragmentas pagal 1 punktą, kuris apima sunkiosios grandinės variabilią sritį, turinčią seką QLQLQESGPGLVKPSETLSLTCTVSGGSINSSSYYWGWLRQSPGKGLEWIGSFFY TGSTYYNPSLRSRLTISVDTSKNQFSLMLSSVTAADTAVYYCARQSTYYYGSGNY YGWFDRWDQGTLVTVSS (SEQ ID NO:8)

arba lengvosios grandinės variabilią sritį, turinčią seką

EIVLTQSPATLSLSPGERATLSCRASQSVSSYLAWYQQKPGQAPRLLIYDASNRAT GIPARFSGSGSGTDFTLTISSLEPEDFAVYYCQQRSNWPPAFGQGTKVEIK (SEQ ID NO:16).

3. Antikūnas arba antikūno fragmentas pagal 1 punktą, kuris apima sunkiosios grandinės variabilią sritį, turinčią seką

QLQLQESGPGLVKPSETLSLTCTVSGGSINSSSYYWGWLRQSPGKGLEWIGSFFY TGSTYYNPSLRSRLTISVDTSKNQFSLMLSSVTAADTAVYYCARQSTYYYGSGNY YGWFDRWDQGTLVTVSS (SEQ ID NO:8)

ir lengvosios grandinės variabilią sritį, turinčią seką

EIVLTQSPATLSLSPGERATLSCRASQSVSSYLAWYQQKPGQAPRLLIYDASNRAT GIPARFSGSGSGTDFTLTISSLEPEDFAVYYCQQRSNWPPAFGQGTKVEIK (SEQ ID NO:16).

4. Antikūnas arba antikūno fragmentas pagal 3 punktą, kuris apima sunkiąją grandinę, turinčią seką

MGWSCIILFLVATATGVHSQLQLQESGPGLVKPSETLSLTCTVSGGSINSSSYYWG WLRQSPGKGLEWIGSFFYTGSTYYNPSLRSRLTISVDTSKNQFSLMLSSVTAADT AVYYCARQSTYYYGSGNYYGWFDRWDQGTLVTVSSASTKGPSVFPLAPSSKSTS GGTAALGCLVKDYFPEPVTVSWNSGALTSGVHTFPAVLQSSGLYSLSSVVTVPSS SLGTQTYICNVNHKPSNTKVDKRVEPKSCDKTHTCPPCPAPELLGGPSVFLFPPKP KDTLMISRTPEVTCVVVDVSHEDPEVKFNWYVDGVEVHNAKTKPREEQYNSTY RVVSVLTVLHQDWLNGKEYKCKVSNKALPAPIEKTISKAKGQPREPQVYTLPPSR EEMTKNQVSLTCLVKGFYPSDIAVEWESNGQPENNYKTTPPVLDSDGSFFLYSKLTVDKSRWQQGN VFSCSVMHEALHNHYTQKSLSLSPGK (SEQ ID NO:31)

ir lengvąją grandinę, turinčią seką

MGWSCIILFLVATATGVHSEIVLTQSPATLSLSPGERATLSCRASQSVSSYLAWYQ QKPGQAPRLLIYDASNRATGIPARFSGSGSGTDFTLTISSLEPEDFAVYYCQQRSN WPPAFGQGTKVEIKRTVAAPSVFIFPPSDEQLKSGTASVVCLLNNFYPREAKVQW KVDNALQSGNSQESVTEQDSKDSTYSLSSTLTLSKADYEKHKVYACEVTHQGLS SPVTKSFNRGEC (SEQ ID NO:33).

5. Antikūnas arba antikūno fragmentas pagal bet kurį vieną iš 1-4 punktų, kuris slopina PDGFRα jungimąsi prie PDGFRα ligando arba kuris neutralizuoja PDGFRα.

6. Išskirta polinukleorūgštis, apimanti nukleotidų seką, koduojančią antikūną arba antikūno fragmentą pagal bet kurį vieną iš 1-5 punktų.

7. Ekspresijos vektorius, apimantis polinukleorūgštį pagal 6 punktą, funkciškai prijungtą prie ekspresijos kontrolės elementų taip, kad galėtų būti ekspresuotas koduotas antikūnas arba fragmentas.

8. Rekombinantinė ląstelė, apimanti ekspresijos vektorių pagal 7 punktą, kur rekombinantinė ląstelė yra galinti produkuoti antikūną arba antikūno fragmentą pagal bet kurį vieną iš 1-5 punktų.

9. Antikūnas arba antikūno fragmentas, gautas kultivuojant rekombinantinę ląstelę pagal 8 punktą taip, kad produkuotų antikūną arba fragmentą, ir išskiriant antikūną arba fragmentą iš kultūros.

10. Antikūnas arba antikūno fragmentas pagal bet kurį vieną iš 1-5 arba 9 punktą, skirtas naudoti kaip vaistas.

11. Antikūnas arba antikūno fragmentas pagal bet kurį vieną iš 1-5 punktų, skirtas naudoti žinduolių pirminio auglio, metastazinio auglio, sunkiai gydomo arba vaskuliarizuoto auglio augimo slopinimui.

12. Antikūnas arba antikūno fragmentas, skirtas naudoti pagal 11 punktą, kur auglys yra pasirinktas iš kiaušidžių naviko, krūties naviko, plaučių naviko, kepenų ląstelių naviko, virškinimo trakto stromos naviko, melanomos, inksto ląstelių karcinomos, prostatos naviko, kaulų naviko, minkštųjų audinių sarkomos, lejomiosarkomos ir glioblastomos.

---

(51) Int.Cl. ***A61K 38/18*** (2006.01)
(11) **1993589**
(96) 07752089.8
(96) 2007 02 27
(97) 2008 11 26
(97) 2013 09 25
(86) PCT/US2007/005365
(86) 2007 02 27
(87) WO 2007/100898
(87) 2007 09 07
(30) 777493 P, 2006 02 27, US
863852 P, 2006 11 01, US
(72) ROSSOMANDO, Anthony, US
PORRECA, Frank, US
SAH, Dinah, W., US
(73) Biogen Idec MA Inc., Cambridge, MA 02142, US
Arizona Board of Regents on Behalf of the University of Arizona, Tuscon, AZ 85721-0158, US
(74) Jurga PETNIŪNAITĖ, 51, AAA Law, J.Jasinskio g. 16A, LT-03163 Vilnius, LT
(54) Neurologinių sutrikimų gydymo būdai
Apibrėžties punktai: 45, brėžiniai: 1.
(57) 1. Polipeptidas, skirtas panaudoti kaip vaistas pakenktos propriocepcijos gydymui subjekte, kuriam pasireiškia pakenkta propriocepcija, kur polipeptidas apima aminorūgščių seką, kuri mažiausiai 80% identiška SEQ ID Nr. 1 15-113 aminorūgštims, ir kur polipeptidas, kai dimerizuotas, prisiriša prie komplekso, turinčio GFRα3 ir RET.

2. Polipeptidas, skirtas panaudoti kaip vaistas nervų skaidulų atstatymui subjekte, kuriam yra pažeistos arba kuris prarado nervų skaidulas, kur polipeptidas apima aminorūgščių seką, kuri mažiausiai 80 % identiška SEQ ID Nr. 1 15-113 aminorūgštims, ir kur polipeptidas, kai dimerizuotas, prisiriša prie komplekso, turinčio GFRα3 ir RET.

3. Polipeptidas, skirtas panaudoti pagal 2 punktą, kur nervų skaidulos yra stambių nervų skaidulos arba smulkių nervų skaidulos.

4. Polipeptidas, skirtas panaudoti pagal 2 arba 3 punktą, kur subjektui yra pažeistos arba kuris prarado nugaros kamieno nervų skaidulas.

5. Polipeptidas, skirtas panaudoti pagal 2 arba 3 punktą, kur subjektui yra pažeistos arba kuris prarado nervų skaidulas, esančias toliau nuo nugaros kamieno nervinio mazgo.

6. Polipeptidas, skirtas panaudoti pagal 2 arba 3 punktą, kur nervų skaidulos yra odos nervų skaidulos ir polipeptido vartojimas rezultatas yra odos reinervacija.

7. Polipeptidas, skirtas panaudoti pagal bet kurį iš 2-6 punktų, kur polipeptidas yra skiriamas subjektui per 48 valandas po nervų skaidulų pažeidimo arba praradimo.

8. Polipeptidas, skirtas panaudoti pagal bet kurį iš 2-6 punktų, kur polipeptidas yra skiriamas subjektui per septynias dienas po nervų skaidulų pažeidimo arba praradimo.

9. Polipeptidas, skirtas panaudoti pagal bet kurį iš 2-6 punktų, kur polipeptidas yra skiriamas subjektui per vieną mėnesį po nervų skaidulų pažeidimo arba praradimo.

10. Polipeptidas, skirtas panaudoti pagal bet kurį iš 2-9 punktų, kur polipeptido yra skiriama subjektui dvi arba daugiau dozių po nervų skaidulų pažeidimo arba praradimo.

11. Polipeptidas, skirtas panaudoti pagal bet kurį iš 2-10 punktų, kur polipeptido skyrimas subjektui yra nutraukiamas per šešis mėnesius po nervų skaidulų pažeidimo arba praradimo.

12. Polipeptidas, skirtas panaudoti pagal bet kurį iš 2-10 punktų, kur polipeptido skyrimas subjektui yra nutraukiamas per vieną mėnesį po nervų skaidulų pažeidimo arba praradimo.

13. Polipeptidas, skirtas panaudoti pagal bet kurį iš 2-10 punktų, kur polipeptido skyrimas subjektui yra nutraukiamas per dvi savaites po nervų skaidulų pažeidimo arba praradimo.

14. Polipeptidas, skirtas panaudoti pagal bet kurį iš 2-13 punktų, kur nervų skaidulų pažeidimas arba praradimas yra nervų suspaudimo pažeidimo arba nervų nutraukimo pažeidimo rezultatas.

15. Polipeptidas, skirtas panaudoti kaip vaistas nervų skaidulų atstatymui subjekte, kuriam pasireiškia pakenktų sensorinių nervų atsakas, kur polipeptidas apima aminorūgščių seką, kuri mažiausiai 80 % identiška SEQ ID Nr. 1 15-113 aminorūgštims, ir kur polipeptidas, kai dimerizuotas, prisiriša prie komplekso, turinčio GFRα3 ir RET.

16. Polipeptidas, skirtas panaudoti pagal 15 punktą, kur pakenktų sensorinių nervų atsakas yra nugaros kamieno nervų skaidulų pažeidimo arba praradimo rezultatas.

17. Polipeptidas, skirtas panaudoti pagal 15 punktą, kur pakenktų sensorinių nervų atsakas yra nervų skaidulų, esančių toliau nuo nugaros kamieno nervinio mazgo, pažeidimo arba praradimo rezultatas.

18. Polipeptidas, skirtas panaudoti pagal bet kurį iš 15-17 punktų, kur pakenktų sensorinių nervų atsakas yra b e s i s k i r i a n t i s jautrumo į žalingą mechaninį arba terminį stimuliavimą praradimas.

19. Polipeptidas, skirtas panaudoti kaip vaistas nervų skaidulų atstatymui subjekte, kuriam pasireiškia brachialinės pleksopatijos pažeidimas, kur polipeptidas apima aminorūgščių seką, kuri mažiausiai 80 % identiška SEQ ID Nr. 1 15-113 aminorūgštims, ir kur polipeptidas, kai dimerizuotas, prisiriša prie komplekso, turinčio GFRα3 ir RET.

20. Polipeptidas, skirtas panaudoti pagal 19 punktą, kur polipeptidas yra skiriamas subjektui per 48 valandas po brachialinės pleksopatijos pažeidimo.

21. Polipeptidas, skirtas panaudoti pagal 19 punktą, kur polipeptidas yra skiriamas subjektui per septynias dienas po brachialinės pleksopatijos pažeidimo.

22. Polipeptidas, skirtas panaudoti pagal 19 punktą, kur polipeptidas yra skiriamas subjektui per vieną mėnesį valandas po brachialinės pleksopatijos pažeidimo.

23. Polipeptidas, skirtas panaudoti pagal bet kurį iš 19-22 punktų, kur polipeptido yra skiriama subjektui dvi arba daugiau dozių po brachialinės pleksopatijos pažeidimo.

24. Polipeptidas, skirtas panaudoti pagal bet kurį iš 19-23 punktų, kur polipeptido skyrimas subjektui yra nutraukiamas per šešis mėnesius po brachialinės pleksopatijos pažeidimo.

25. Polipeptidas, skirtas panaudoti pagal bet kurį iš 19-23 punktų, kur polipeptido skyrimas subjektui yra nutraukiamas per vieną mėnesį po brachialinės pleksopatijos pažeidimo.

26. Polipeptidas, skirtas panaudoti pagal bet kurį iš 19-23 punktų, kur polipeptido skyrimas subjektui yra nutraukiamas per dvi savaites po brachialinės pleksopatijos pažeidimo.

27. Polipeptidas, skirtas panaudoti kaip vaistas nugaros kamieno nervų pažeidimo gydymui subjekte, kuriam dingo sinapsinė funkcija po nugaros kamieno nervų pažeidimo, siekiant paskatinti pakartotinį nervų skaidulų įėjimą pro nugaros kamieno įėjimo sritį į stuburo smegenis, kur polipeptidas apima aminorūgščių seką, kuri mažiausiai 80 % identiška SEQ ID Nr. 1 15-113 aminorūgštims, ir kur polipeptidas, kai dimerizuotas, prisiriša prie komplekso, turinčio GFRα3 ir RET.

28. Polipeptidas, skirtas panaudoti pagal 27 punktą, kur polipeptidas yra skiriamas subjektui per 48 valandas po nugaros kamieno nervų pažeidimo.

29. Polipeptidas, skirtas panaudoti pagal 27 punktą, kur polipeptidas yra skiriamas subjektui per septynias dienas po nugaros kamieno nervų pažeidimo.

30. Polipeptidas, skirtas panaudoti pagal 27 punktą, kur polipeptidas yra skiriamas subjektui per vieną mėnesį valandas po nugaros kamieno nervų pažeidimo.

31. Polipeptidas, skirtas panaudoti pagal bet kurį iš 27-30 punktų, kur polipeptido yra skiriama subjektui dvi arba daugiau dozių po nugaros kamieno nervų pažeidimo.

32. Polipeptidas, skirtas panaudoti pagal bet kurį iš 27-31 punktų, kur polipeptido skyrimas subjektui yra nutraukiamas per šešis mėnesius po nugaros kamieno nervų pažeidimo.

33. Polipeptidas, skirtas panaudoti pagal bet kurį iš 27-31 punktų, kur polipeptido skyrimas subjektui yra nutraukiamas per vieną mėnesį po nugaros kamieno nervų pažeidimo.

34. Polipeptidas, skirtas panaudoti pagal bet kurį iš 27-31 punktų, kur polipeptido skyrimas subjektui yra nutraukiamas per dvi savaites po nugaros kamieno nervų pažeidimo.

35. Polipeptidas, skirtas panaudoti pagal bet kurį iš ankstesnių punktų, kur polipeptidas yra skiriamas subjektui sistemine tvarka.

36. Polipeptidas, skirtas panaudoti pagal bet kurį iš ankstesnių punktų, kur polipeptidas yra skiriamas subjektui subkutaniniu keliu.

37. Polipeptidas, skirtas panaudoti pagal bet kurį iš ankstesnių punktų, kur polipeptidas yra skiriamas subjektui intraveniniu keliu.

38. Polipeptidas, skirtas panaudoti pagal bet kurį iš ankstesnių punktų, kur polipeptidas yra skiriamas subjektui lokaliai į pažeistą nervinį audinį.

39. Polipeptidas, skirtas panaudoti pagal bet kurį iš ankstesnių punktų, kur subjektas yra žmogus.

40. Polipeptidas, skirtas panaudoti pagal bet kurį iš ankstesnių punktų, kur aminorūgščių seka mažiausiai 90 % yra identiška SEQ ID Nr. 1 15-113 aminorūgštims.

41. Polipeptidas, skirtas panaudoti pagal bet kurį iš ankstesnių punktų, kur aminorūgščių seka mažiausiai 95 % yra identiška SEQ ID Nr. 1 15-113 aminorūgštims.

42. Polipeptidas, skirtas panaudoti pagal bet kurį iš ankstesnių punktų, kur aminorūgščių seka mažiausiai 98 % yra identiška SEQ ID Nr. 1 15-113 aminorūgštims.

43. Polipeptidas, skirtas panaudoti pagal bet kurį iš 1-39 punktų, kur polipeptidas apima SEQ ID Nr. 1 15-113 aminorūgštis, SEQ ID Nr. 2 15-113 aminorūgštis, SEQ ID Nr. 3 15-113 aminorūgštis, SEQ ID Nr. 4 15-113 aminorūgštis, SEQ ID Nr. 5 15-113 aminorūgštis, SEQ ID Nr. 8 15-113 aminorūgštis arba SEQ ID Nr. 9 15-113 aminorūgštis.

44. Polipeptidas, skirtas panaudoti pagal bet kurį iš 1-39 punktų, kur polipeptidas apima SEQ ID Nr. 1 aminorūgščių seką, SEQ ID Nr. 2 aminorūgščių seką, SEQ ID Nr. 3 aminorūgščių seką, SEQ ID Nr. 4 aminorūgščių seką, SEQ ID Nr. 5 aminorūgščių seką, SEQ ID Nr. 8 aminorūgščių seką arba SEQ ID Nr. 9 aminorūgščių seką.

45. Polipeptidas, skirtas panaudoti pagal bet kurį iš 1-39 punktų, kur polipeptidas apima SEQ ID Nr. 1 10-113 aminorūgštis.

---

(51) Int.Cl. ***A61K 39/395*** (2006.01)
A61P 35/00 (2006.01)
(11) **1850874**
(96) 06735838.2
(96) 2006 02 21
(97) 2007 11 07
(97) 2013 10 16
(86) PCT/US2006/006334
(86) 2006 02 21
(87) WO 2006/091693
(87) 2006 08 31
(30) 655277 P, 2005 02 23, US
(72) DERYNCK, Mika K., US
KELSEY, Stephen M., US
(73) Genentech, Inc., South San Francisco CA 94080-4990, US
(74) Jurga PETNIŪNAITĖ, 51, AAA Law, J.Jasinskio g. 16A, LT-03163 Vilnius, LT

(54) Ligos progresavimo arba išgyvenimo laiko prailginimas kiaušidžių vėžių sergančios pacientės, vartojančios pertuzumabą

Apibrėžties punktai: 18, brėžiniai: 23.

(57) 1. Pertuzumabas, skirtas panaudoti ligos progresvimo (TTP) arba išgyvenimo laiko prailginimo būde vėžiu sergančios pacientės, kai būdas apima skyrimą pacientei pertuzumabo kiekiu, kuris prailgina pacientei TTP arba išgyvenimą, kuriame pacientės vėžys yra kiaušidžių vėžys.

2. Pertuzumabas, skirtas panaudoti pagal 1 punktą, kuriame vėžys yra pažengęs, atsparus arba atsikartojantis.

3. Pertuzumabas, skirtas panaudoti pagal 1 arba 2 punktą, kuriame pertuzumabas būde skiriamas kaip vienas priešnavikinis agentas.

4. Pertuzumabas, skirtas panaudoti pagal 1 arba 2 punktą, kai būdas apima skyrimą pacientei antrojo terapinio agento.

5. Pertuzumabas, skirtas panaudoti pagal 4 punktą, kuriame antrasis terapinis agentas yra parinktas iš grupės, susidedančios iš chemoterapinio agento, HER antikūno, antikūno, nukreipto prieš naviko asocijuotą antigeną, antihormoninio junginio, kardioprotektoriaus, citokino, EGFR-nutaikyto vaisto, anti-angiogeninio agento, tirozinkinazės inhibitoriaus, COX inhibitoriaus, nesteroidinio priešuždegiminio vaisto, farneziltransferazės inhibitoriaus, antikūno, kuris suriša onko fetalinį baltymą CA 125, HER 2 vakcinos, HER taikinio terapijos, Raf arba ras inhibitoriaus, liposominio doksorubicino, topotekano, taksano, dvigubo tirozinkinazės inhibitoriaus, TLK286, EMD-7200, vaisto, kuris gydo pykinimą, vaisto, kuris apsaugo arba gydo odos išbėrimą arba standartinės aknės terapijos, vaisto, kuris gydo arba apsaugo nuo viduriavimo, kūno temperatūrą mažinančio vaisto, ir hematopoetinio augimo faktoriaus.

6. Pertuzumabas, skirtas panaudoti pagal 5 punktą, kuriame antrasis terapinis agentas yra chemoterapinis agentas.

7. Pertuzumabas, skirtas panaudoti pagal 6 punktą, kuriame chemoterapinis agentas yra antimetabolito chemoterapinis agentas.

8. Pertuzumabas, skirtas panaudoti pagal 7 punktą, kuriame antimetabolito chemoterapinis agentas yra gemcitabinas.

9. Pertuzumabas, skirtas panaudoti pagal 4 punktą, kuriame antrasis terapinis agentas yra trastuzumabas, eriotinibas arba bevacizumabas.

10. Pertuzumabas, skirtas panaudoti pagal bet kurį iš ankstesnių punktų, kuriame TTP yra prailgintas.

11. Pertuzumabas, skirtas panaudoti pagal bet kurį iš ankstesnių punktų, kuriame išgyvenimas yra prailgintas.

12. Pertuzumabas, skirtas panaudoti pagal bet kurį iš ankstesnių punktų, kuriame pertuzunabo skyrimo būde TTP arba išgyvenimas prailginamas mažiausiai 20 % daugiau negu TTP arba išgyvenimas pasiekiamas skiriant vėžinei pacientei aprobuotą priešnavikinį agentą.

13. Pertuzumabas, skirtas panaudoti ligos progresavimo (TTP) arba išgyvenimo laiko prailginimo būde kiaušidžių vėžiu sergančios pacientės, kai būdas apima skyrimą pacientei pertuzumabo kiekiu, kuris prailgina pacientei TTP arba išgyvenimą, kuriame pacientės vėžys parodo HER2 aktyvaciją.

14. Pertuzumabas, skirtas panaudoti pagal 13 punktą, kuriame pacientė turi pažengusį, atsparų arba atsikartojantį vėžį.

15. Pertuzumabas, skirtas panaudoti pagal 13 arba 14 punktą, kuriame pertuzunabo skyrimo būde TTP arba išgyvenimas prailginamas mažiausiai 20 % daugiau negu TTP arba išgyvenimas pasiekiamas skiriant pacientei topotekaną arba liposominį doksorubiciną.

16. Pertuzumabas, skirtas panaudoti pagal bet kurį iš nuo 13 iki 15 punktų, kai būdas dar apima skyrimą pacientei chemoterapinio agento.

17. Pertuzumabas, skirtas panaudoti pagal 16 punktą, kuriame chemoterapinis agentas yra antimetabolito chemoterapinis agentas.

18. Pertuzumabas, skirtas panaudoti pagal 17 punktą, kuriame antimetabolito chemoterapinis agentas yra gemcitabinas.

---

(51) Int.Cl. ***B01D 53/52*** (2006.01)
B01D 53/96 (2006.01)
(11) **2231307**
(96) 08865714.3
(96) 2008 12 18
(97) 2010 09 29
(97) 2013 09 04
(86) PCT/NL2008/000282
(86) 2008 12 18
(87) WO 2009/082200
(87) 2009 07 02
(30) 2001111, 2007 12 21, NL
(72) WARNAR, Jan Piet, NL
(73) Airpack Holding B.v., 4301 RN Zierikzee, NL
(74) Jurga PETNIŪNAITĖ, 51, AAA Law, J.Jasinskio g. 16A, LT-03163 Vilnius, LT
(54) Rūgščių dujų atskyrimo būdas
Apibrėžties punktai: 10, brėžiniai: 0.
(57) 1. Dujinio mišinio, kuris apima pagrindinius ingredientus H_2S ir CO_2 atskyrimo būdas, kur dujinis mišinys pirmame įtaise yra veikiamas tirpikliu, apimančiu silpną Lewis rūgštį, kur H_2S yra absorbuojamas tirpiklyje ir likęs CO_2 yra pašalinamas ir kur bent dalinai prisotintas tirpiklis yra paskui regeneruojamas bent antrajame įtaise, kur išsiskyręs H_2S yra pašalinamas, kur pirmajame įtaise absorbcijos proceso metu išsiskyrusi šiluma per tarpininką yra nukreipiama į antrąjį įtaisą.

2. Būdas pagal 1 punktą, kur silpna Lewis rūgštis apima vario aliuminio chloridą ($Cu[AlCl_4]$).

3. Būdas pagal 1 arba 2 punktą, kur tirpiklis apima monochlorbifenilą (MCB).

4. Būdas pagal 3 punktą, kur tarpininkas apima kondensuojamus organinius garus.

5. Būdas pagal 3 arba 4 punktą, kur minėtas tarpininkas yra suspaudžiamas prieš įvedimą į antrą įtaisą.

6. Būdas pagal 3, 4 arba 5 punktą, kur tarpininkas yra grąžinamas į apyvartą iš antrojo įtaiso į pirmąjį įtaisą pirmojo įtaiso atšaldymui ir kur tarpininkas yra šaldomas prieš grąžinimą.

7. Būdas pagal bet kurį 1-6 punktą, kur bent dalinai prisotinto tirpiklio regeneravimo būdas dar apima tirpiklio pašalinimą įvedant bent dalį CO_2, paimto iš pirmojo įtaiso.

8. Būdas pagal 7 punktą, kur CO_2, paimtas iš pirmojo įtaiso, kuris naudojamas tirpiklio pašalinimui, yra kaitinamas prieš įvedant į regeneravimo procesą.

9. Būdas pagal 8 punktą, kur CO_2, paimto iš pirmojo įtaiso, kaitinimas apima šilumos apsikeitimą tarp regeneruoto tirpiklio ir minėto CO_2.

10. Būdas pagal bet kurį 1-9 punktą, kur bent dalinai prisotintas tirpiklis yra šildomas regeneruotu tirpikliu iki jis pats yra regeneruojamas antrajame įtaise.

---

(51) Int.Cl. ***B01J 19/18*** (2006.01)
B01J 19/24 (2006.01)
C08G 63/80 (2006.01)

(11) **2089152**

(96) 07867628.5

(96) 2007 12 05

(97) 2009 08 19

(97) 2013 09 18

(86) PCT/US2007/024926

(86) 2007 12 05

(87) WO 2008/073253

(87) 2008 06 19

(30) 635411, 2006 12 07, US

(72) DEBRUIN, Bruce Roger, US

(73) GRUPO PETROTEMEX, S.A. DE C.V., San Pedro Garza Garcia, Nuevo Leon 66265, MX

(74) Tatjana STERLINA, 37, UAB „Intels“, Naugarduko g. 32/2, LT-03225 Vilnius, LT

(54) Poliesterio gamybos sistema, panaudojant karšto alkoholio recirkuliaciją į esterinimo zoną

Apibrėžties punktai: 18, brėžiniai: 0.

(57) 1. Būdas, tinkantis poliesterio gamybai, minėtas būdas apima:

(a) reakcijos terpės pateikimą esterinimui į esterifikavimo zoną, kad tokiu būdu pagamintų pirmąjį garų produktą ir pirmąjį skystą produktą, kuriame pirmoji esterinimo zonos dalis yra apibrėžta išskyrimo indu, kuriame minėtas išskyrimo indas yra horizontaliai pailgas ir turi ilgio su diametru (L:D) santykį mažesnį negu 10:1;

(b) bent dalies minėto pirmojo garų produkto pateikimą distiliaciniu atskyrimu distiliavimo zonoje, kad tokiu būdu pagamintų antrąjį garų produktą ir antrąjį skystą produktą;

(c) bent dalies minėto antrojo skysto produkto prieš minėtą esterifikavimo zoną sumaišymą su bent minėto pirmojo skysto produkto dalimi, kad tokiu būdu pagamintų sumaišytą skystį, kuriame minėto antrojo produkto temperatūra, kai jis sumaišomas su minėtu pirmuoju minėtu produktu, yra ribose nuo 175 °C iki 250 °C; ir

(d) paduodamos esterinimo medžiagos, apimančios bent dalį minėto sumaišyto skysčio dalies įvedimą į minėtos esterinimo zonos minėtą pirmąją dalį.

2. Būdas pagal 1 punktą, kuriame minėto antrojo skysto produkto, kai sumaišytas su minėtu pirmuoju skystu produktu, temperatūra yra nedaugiau nei 50 °C žemesnė už minėto antrojo skysto produkto temperatūrą, kai pašalinamas iš minėtos distiliavimo zonos.

3. Būdas pagal 2 punktą, kuriame minėtas antrasis skystas produktas turi alkoholio.

4. Būdas pagal 1 punktą, kuriame minėtas pirmasis skystas produktas turi bent 80 procentų konversijos.

5. Būdas pagal 1 punktą, kuriame minėtas pirmasis skystas produktas turi esterinį produktą, gautą per minėtą esterinimą,

dar apima minėto esterinio produkto dalies atskyrimą iš minėto esterinio produkto recirkuliavimo dalies, kai minėta esterinimo padavimo medžiaga apima minėto esterinio produkto minėtos recirkuliavimo dalies bent dalį.

6. Būdas pagal 5 punktą, dar apima rūgšties papildymą į skysčio srautą, apimantį minėto esterio produkto minėtos recirkuliavimo dalies bent dalį, kuriame minėta esterinimo padavimo medžiaga apima bent dalį minėtos tereftalio rūgšties.

7. Būdas pagal 6 punktą, kuriame minėta rūgštis yra pridedama į minėtą skystą srautą kaip kietoji medžiaga.

8. Būdas pagal 6 punktą, kuriame minėta rūgštis yra ne suspensijos ar pastos formos, kai pridedama į minėtą skysčio srautą.

9. Būdas pagal 6 punktą, dar apima minėto srauto slėgimo sumažinimą ir minėtos rūgšties įvedimą į minėtą skysčio srautą sumažinto slėgio vietoje.

10. Būdas pagal 6 punktą, kuriame minėta rūgštis yra įvedama į minėtą skysčio srautą panaudojant čiurkšlinį siurblį.

11. Būdas pagal 6 punktą, kuriame minėtas antrasis skystas produktas apima recirkuliuojamą etilenglikolį, dar apima minėto esterio produkto minėtos recirkuliacinės dalies papildymą papildomu švariu etilenglikoliu, kuriame minėta esterifikavimo padavimo medžiaga apima minėtą recirkuliacinį alkoholį ir minėtą švarų alkoholį.

12. Būdas pagal 11 punktą, kuriame minėta reakcijos terpė teka per ir išbėga iš vamzdžių šilumokaičio viduje, esant beveik 50 procentų konversijai.

13. Būdas pagal 1 punktą, kuriame minėtas šilumokaitis yra gaubtinis vamzdžių šilumokaitis, kuriame minėtas išsiskyrimo indas turi L:D santykį, esantį ribose nuo 1,5:1 iki 6:1, kuriame minėtas esterifikavimas vyksta ir minėtame šilumokaityje ir minėtame išsiskyrimo inde, kuriame minėta reakcijos terpė, palikdama minėtą šilumokaitį, turi bent 50 procentų konversiją, kuriame minėto pirmojo skysto produkto konversija, paliekanti minėtą išsiskyrimo indą, yra bent 2 procentiniais vienetais didesnė už minėtos reakcijos terpės konversiją, paliekančią minėtą šilumokaitį.

14. Būdas, tinkantis poliesterio gamybai, minėtas būdas apima:

(a) pateikimą reakcijos terpės, turinčios tereftalio rūgšties ir etilenglikolio esterifikavimui pirmoje esterifikavimo zonoje, apibrėžtoje gaubto ir vamzdžių šilumokaičio vamzdžiuose, kad tuo būdu pagamintų pirmąjį skystą produktą, turintį bent 50 procentų konversiją;

(b) bent dalies minėto pirmojo skysto produkto pateikimą tolimesniam esterifikavimui antroje esterifikavimo zonoje, apibrėžtoje esterifikavimo reaktoriuje tam, kad gamintų antrąjį skystą produktą ir antrąjį garų produktą, kuriame minėtas antrasis skystas produktas turi aukštesnę konversiją, negu minėtas pirmasis skystas produktas, kuriame minėtas esterifikavimo reaktorius nustato skysčio įėjimo vamzdį, skirtą minėto pirmojo skysto produkto priėmimui, garo išleidimo vamzdį minėto antrojo garo produkto išmetimui, ir skysčio išleidimo vamzdį minėtojo antrojo skysto produkto išleidimui, kuriame minėtas garo išleidimo vamzdis yra horizontaliai atitolintas nuo minėto skysčio įleidimo vamzdžio per atstumą, kuris didesnis už maksimalią vertikalią minėto esterifikavimo reaktoriaus dimensiją (D), kuriame ilgio (L) santykis su minėto esterifikavimo reaktoriaus maksimalia vertikalia dimensija (D) yra mažesnė už 10:1,

(c) bent dalies minėto antrojo garų produkto pateikimą atskyrimui distiliavimu į distiliavimo zoną tam, kad gamintų trečią garo produktą ir trečią skystą produktą, kuriame minėtas trečias garo produktas apima bent 50 molinių procentų vandens ir minėtas trečias skysčio produktas apima bent 50 molinių procentų etilenglikolio;

(d) prieš minėtą pirmąją esterifikavimo zoną sumaišymą bent dalies trečiojo skysto produkto su bent minėto antrojo skysto produkto dalimi tam, kad gamintų sumaišytą skystį, kuriame minėto trečiojo skysto produkto temperatūra, kai sumaišomas su minėtu antruoju skystu produktu yra nuo 190 °C iki 230 °C ribose; ir

(e) bent dalies minėto sumaišyto skysčio įvedimą į minėtą pirmąją esterifikavimo zoną.

15. Būdas pagal 14 punktą, dar apima minėto antrojo skysto produkto regeneruotos dalies atskyrimą nuo minėto antrojo skysto produkto recirkuliuotos dalies, kuriame sumaišymo žingsnis (d) apima bent minėto trečiojo skysto produkto dalies sumaišymą su minėto antrojo skysto produkto minėta recirkuliuota dalimi tam, kad gamintų minėtą sumaišytą skystį.

16. Būdas pagal 15 punktą, dar apima tereftalio rūgšties kietųjų dalelių pridėjimą į minėtą sumaišytą skystį per čiurkšlinį siurblį, kuriame minėto sumaišyto skysčio minėta recirkuliacinė dalis padeda tereftalio rūgšties minėtų kietų dalelių ištirpinimui.

17. Būdas pagal bet kurį 1 arba 14 punktą, dar apima laisvai pasirenkant minėtos reakcijos terpės sumaišymą minėtoje esterifikavimo zonoje, kuriame mažiau nei 50 procentų viso sumaišymo minėtoje pirmoje esterifikavimo zonoje yra atliekamas mechaniniu sumaišymu.

18. Būdas pagal bet kurį 1 arba 14 punktą, kur minėtoje distiliavimo zonoje apima tik vieną distiliavimo koloną.

---

(51) Int.Cl. ***B29C 63/04*** (2006.01)
B26F 3/00 (2006.01)
B23K 26/08 (2006.01)
B23K 26/40 (2006.01)
B27N 7/00 (2006.01)

(11) **2247432**

(96) 09718364.4

(96) 2009 02 20

(97) 2010 11 10

(97) 2013 10 09

(86) PCT/EP2009/001249

(86) 2009 02 20

(87) WO 2009/109302

(87) 2009 09 11

(30) 102008012198, 2008 03 03, DE

(72) WAGNER, Uwe, DE

(73) Düspohl Maschinenbau GmbH, 33758 Schloss Holte-Stukenbrock, DE

(74) Otilija KLIMAITIENĖ, 35, AAA Law, J.Jasinskio g. 16A, LT-03163 Vilnius, LT

(54) Padengtų profilių elementų gamybos būdas ir aparatas

Apibrėžties punktai: 8, brėžiniai: 9.

(57) 1. Padengtų profilinių elementų (10; 10‘) gamybos būdas, kur folija (16, 36) yra atpjauta iš anksto numatyto pločio ir apvyniota apie profilinį elementą nenutrūkstamo proceso metu taip, kad būtų suformuota sandūros siūlė (48; 48‘), besitęsianti profilinio elemento išilgine kryptimi, b e s i s k i r i a n t i s tuo, kad folija (16, 36) yra atpjauta iš anksto numatyto pločio naudojant pjovimo spindulį (24) kuomet folijos krašto juosta išsikiša už profilinio elemento (10, 10‘), kuomet profilinio elemento plokštuma yra pamatuojama ir naudojama kaip pjovimo spindulio padėties atskaita.

2. Būdas pagal 1 punktą, skirtas plokštelės formos profiliniams elementams (10), b e s i s k i r i a n t i s tuo, kad pirma folija (16) yra uždedama ant profilinio elemento vieno šono, o antra folija (36) yra uždedama ant priešingos profilinio elemento pusės taip, kad dvi folijos viena su kita suformuoja dvi sandūros siūles (48).

3. Būdas pagal 2 punktą, b e s i s k i r i a n t i s tuo, kad sandūros siūlės (48) yra suformuotos profilinio elemento (10) įlaidose (22).

4. Būdas pagal bet kurį ankstesnį punktą, b e s i s k i r i a n t i s tuo, kad folija (16) arba viena

iš folijų yra pjaunama, kuomet jos išsikišantys kraštai tęsiasi lygiagrečiai folijos centrinei daliai, ir tuo, kad profilinio elemento (10) šoniniai paviršiai, kurie tęsiasi stačiais kampais iki folijos centrinės dalies, yra kaip atskaita.

5. Būdas pagal bet kurį ankstesnį punktą, b e s i s k i r i a n t i s tuo, kad folija (36) arba viena iš folijų yra pjaunama,kuomet jos išsikišantys kraštai yra sulenkti santykinai centrinei folijos daliai ir susikabina su profilinio elemento (10; 10‘) šoniniais paviršiais, kurie tęsiasi stačiais kampais į minėtą centrinę dalį, ir tuo, kad profilinio elemento paviršius, kuris tęsiasi lygiagrečiai su folijos centrine dalimi, yra kaip atskaita.

6. Būdas pagal bet kurį ankstesnį punktą, b e s i s k i r i a n t i s tuo, kad daugybė profilinių elementų (10) yra vienas po kito gabenami transportavimo keliu (14), sudarant tarpus (50) tarp profilinių elementų, ir yra padengti folija (16, 36), kuri yra paruošta kaip nenutrūkstamas rulonas tam, kad atskiri profiliniai elementai (10) būtų prilaikomi kartu per folijos tiltus.

7. Būdas pagal bet kurį ankstesnį punktą, b e s i s k i r i a n t i s tuo, kad pjovimo spindulių (24), kurie yra naudojami pjauti folijos (16) kraštus, kurie priklauso tai pačiai sandūros siūlei (48’), padėtys yra keičiamos sinchroniškai santykinai profilinio elemento atskaitos paviršiui tam, kad būtų suformuota vingiuota sandūros siūlė (48’).

8. Aparatas, skirtas gaminti padengtus profilinius elementus (10, 10’), apimantis pjovimo įrankį (26, 40), skirtą atpjauti numatyto pločio foliją (16, 36), ir uždėjimo elementą (34, 38), skirtą apvynioti foliją apie profilinį elementą nenutrūkstamame procese taip, kad folijos (16, 36) kraštas sudarytų sandūros siūlę (48; 48’), besitęsiančią profilinio elemento išilgine kryptimi, b e s i s k i r i a n t i s tuo, kad pjovimo įrankis yra spindulinė pjovimo galva (26, 40), kuri yra pritaikyta generuoti pjovimo spindulį (24) ir sumontuota bekontakčiam folijos (16, 36) pjovimui naudojant pjovimo spindulio (24) priemonę, kuomet folijos krašto juosta išsikiša už profilinio elemento (10, 10’), ir slankmačio priemonę (28; 44), sumontuotą matuoti profilinio elemento paviršių tam, kad šis paviršius būtų kaip pjovimo spindulio padėties atskaita.

---

(51) Int.Cl. ***B30B 9/30*** (2006.01)
B30B 9/32 (2006.01)
B30B 11/00 (2006.01)

(11) **2507045**

(96) 10798955.0

(96) 2010 12 03

(97) 2012 10 10

(97) 2013 10 23

(86) PCT/EP2010/007336

(86) 2010 12 03

(87) WO 2011/066977

(87) 2011 06 09

(30) 102009056546, 2009 12 03, DE

(72) RUF, Hans, DE

(73) Ruf GmbH&Co. Kg, 86874 Zaisertshofen, DE

(74) Marija LENKUTIENĖ, 6, Patentinių paslaugų centras, UAB, J. Basanavičiaus g. 11/1, LT-03108 Vilnius, LT

(54) Briketavimo presas ir jo panaudojimas

Apibrėžties punktai: 4, brėžiniai: 2.

(57) 1. Stabilios formos briketų iš panašios į skiedras, plaušus, dulkes arba plokšteles medžiagos, kuri turi būti supresuota, gamybos būdas briketavimo presu, kuriuo presuojamoji medžiaga iš pradžių yra tiekiama variklio valdomu tiekimo įrenginiu (17 – 19) išankstinio sutankinimo stūmokliui (15), ir yra iš anksto sutankinama stūmoklio išankstinio suspaudimo plokšte priėmimo kameroje (16), o po to yra dar tankinama formos dėžėje (8) presavimo stūmokliu (12), judinamu stačiu kampu minėtos priėmimo kameros atžvilgiu, postūmio jutiklis (22), matuojantis presavimo stūmoklio (12) postūmį ir reguliuojantis tiekimo įrenginio variklį (19) reguliavimo įrenginiu (23), yra naudojamas reguliuoti presuojamosios medžiagos, kuri yra priimama į formos dėžę (8), kiekį, b e s i s k i r i a n t i s tuo, kad reguliavimo įrenginiu (23) yra nustatoma išankstinio sutankinimo stūmoklio (15) spaudimo fiksuota reikšmė, skirta presuojamosios medžiagos atitinkamai rūšiai, ir tuo, kad presuojamosios medžiagos kiekio automatinis reguliavimas yra atliekamas postūmio jutikliu (22) kartu su apsisukimų skaitikliu (20), matuojančiu tiekimo įrenginio (17 – 19) apsisukimų skaičių.

2. Būdas pagal apibrėžties 1 punktą, b e s i s k i r i a n t i s tuo, kad tiekimo įrenginio (17 – 19) apsisukimų skaičius, matuojamas apsisukimų skaitikliu (20), yra lyginamas su apsisukimų skaičiumi, nustatytu postūmio jutikliu (22), ir tuo, kad po to yra nustatomas tiekimo įrenginio variklio (19) reikiamas apsisukimų skaičius.

3. Briketavimo presas, skirtas atlikti būdui pagal apibrėžties 1 ir 2 punktą, apimantis priėmimo kamerą, prieš kurią yra išankstinio sutankinimo ertmė (16), kuri tiekimo įrenginiu (17 – 19) yra užkraunama presuojamąja medžiaga, ir iš kurios išankstinio sutankinimo stūmoklis (15) spaudžiamąja plokšte spaudžia presuojamąją medžiagą į priėmimo kamerą, ir apimantis presavimo stūmoklį (12, 12‘), kuris gali judėti atgal ir pirmyn, statmenai išankstinio sutankinimo stūmoklio (15) judėjimui, ir toliau tankinti iš anksto sutankintą presuojamąją medžiagą, išstumdamas ją iš priėmimo kameros, dar apimantis postūmio jutiklį (22), priklausomą nuo presavimo stūmoklio postūmio, ir apimantis nuoseklų reguliavimą presavimo stūmoklio (12), turinčio reguliavimo įrenginį (23) ir prijungto iš įėjimo pusės prie postūmio jutiklio (22), o iš išėjimo pusės - prie

tiekimo įrenginio (17 – 19), b e s i s k i r i a n t i s tuo, kad apsisukimų skaitiklis (20) yra prijungtas prie tiekimo įrenginio (17 – 19), o iš išėjimo pusės yra prijungtas prie reguliavimo įrenginio (23).

4. Briketavimo presas pagal apibrėžties 3 punktą, b e s i s k i r i a n t i s tuo, kad postūmio jutiklis (22, 22') yra nenutrūkstamai matuojantis, elektroninis.

---

(51) Int.Cl. ***B60L 5/42*** (2006.01)
B60L 8/00 (2006.01)
B60L 11/18 (2006.01)
B60M 7/00 (2006.01)
(11) **2069162**
(96) 07805754.4
(96) 2007 08 01
(97) 2009 06 17
(97) 2013 10 23
(86) PCT/IT2007/000554
(86) 2007 08 01
(87) WO 2008/020463
(87) 2008 02 21
(30) TO20060610, 2006 08 17, IT
(72) IPPOLITO, Massimo, IT
(73) Sequoia Automation S.R.L., 10023 Chieri-Turin, IT
(74) Liucija JANICKAITĖ, 29, Inpatra UAB, Šeškinės g. 59-53, LT-07162 Vilnius, LT
(54) Greito pakartotinio įkrovimo energijos tiekimo sistema transporto priemonėms su elektrine trauka
Apibrėžties punktai: 12, brėžiniai: 3.

(57) 1. Greito pakartotinio įkrovimo energijos tiekimo sistema transporto priemonėms su elektrine trauka, kai įkrovimas atliekamas kiekvienu numatytu transporto priemonės sustojimu per sujungimo priemones, kurios gali būti tiesiogiai ir automatiškai suformuotos kitame sustojime per kelio pagrindą, minėta sistema apima bent vieną pakartotinio įkrovimo posistemę, išdėstytą ant minėtos transporto priemonės, ir bent vieną stacionarią sistemą, sąveikaujančią su minėta pakartotinio įkrovimo posisteme elektros energijai perduoti; b e s i s k i r i a n t i tuo, kad:

* minėta pakartotinio įkrovimo posistemė turi:

- kaiščių komplektą (9) ant minėtos transporto priemonės apatinės dalies platformos, minėtas kaiščių komplektas aprūpintas elektrai laidžiais kontaktais (9b, 9c) ir bent viena padėties nustatymo sistema;

- bent vienos keitimo ir reguliavimo elektroninės technikos (12, 14) įjungimo įtaisus;

- ir bent vieną super kondensatorių rinkinį (11), sujungtų siekiant pasiekti įtampą ir amperažą, kurie būtų suderinami su minėtais įjungimo įtaisais;

* ir minėta stacionari sistema turi:

- bent vieną izoliacinį kilimėlį (7), turintį plokščius metalinius kontaktus (7a), išdėstytus ant minėto kelio pagrindo;

- bent vienos valdymo ir reguliavimo elektroninės technikos (8) įjungimo įtaisus;

- ir bent vieną super kondensatorių (4) rinkinį, išdėstytą greta minėto kilimėlio (7), sujungto siekiant pasiekti įtampą ir amperažą, kurie būtų suderinami su bent vienos valdymo ir reguliavimo elektroninės technikos (8) minėtais įjungimo įtaisais.

2. Tiekimo sistema pagal 1 punktą, b e s i s k i r i a n t i tuo, kad minėti elektrai laidūs kontaktai (9b, 9c) yra spyruokliniai kontaktai.

3. Tiekimo sistema pagal 1 punktą, b e s i s k i r i a n t i tuo, kad minėti plokšti metaliniai kontaktai (7a) išdėstyti pagal rinkinio tipo montavimą ant minėto izoliacinio kilimėlio (7).

4. Tiekimo sistema pagal 1 punktą, b e s i s k i r i a n t i tuo, kad minėti stabdikliai turi gembines iškyšas, aprūpintas minėtu kilimėliu (7), minėtu super kondensatorių rinkiniu (4) su elektrocheminiais akumuliavimo pajėgumais (2).

5. Tiekimo sistema pagal 4 punktą, b e s i s k i r i a n t i tuo, kad minėtos gembinės iškyšos sujungtos su elektros tinklu (3).

6. Tiekimo sistema pagal 4 punktą, b e s i s k i r i a n t i tuo, kad minėtos gembinės iškyšos aprūpintos bent vienu fotoelektriniu saulės paneliu (1), pritaikytu gaminti energiją, akumuliuojamą ir perduodamą į minėtą transporto priemonę.

7. Tiekimo sistema pagal 1 punktą, b e s i s k i r i a n t i tuo, kad jungtis tarp minėto izoliacinio kilimėlio (7) ir minėto kaiščių komplekto (9) atsiranda automatiškai, esant numatytam transporto priemonės sustojimui per laikiną persidengimą, kuris negali būti iš anksto numatytas.

8. Tiekimo sistema pagal 1 punktą, b e s i s k i r i a n t i tuo, kad minėti plokšti metaliniai kontaktai (7a) išdėstyti korio forma, kad garantuotų gerą kontakto tikimybę su minėtu kaiščių komplektu (9).

9. Tiekimo sistema pagal 1 punktą, b e s i s k i r i a n t i tuo, kad minėti plokšti metaliniai kontaktai (7a) atviri paviršiuje ir sujungti su vienu laidu, įmontuotu minėtame izoliaciniame kilimėlyje, visi minėti laidai susieti su minėto kilimėlio puse, siekiant pasiekti minėtos valdymo ir reguliavimo elektroninės technikos (8) jungtis.

10. Tiekimo sistema pagal 1 punktą, b e s i s k i r i a n t i tuo, kad minėtas kaiščių komplektas (9) aprūpintas minėtais spyruokliniais kontaktais, sumontuotais taip, kad spyruoklinių lankelių viršūnė (9b) sudarytų kontaktą su žemės potencialu, minėti lankeliai išdėstyti su tarpais,

siekiant išvengti trumpo jungimo reiškinio per spyruoklinius lankelius (9c), išdėstytus minėto kaiščių komplekto (9) centre, mažiausiai vienas iš minėto kilimėlio (7) plokščių metalinių kontaktų (7a) akučių skersmenų turi izoliaciją.

11. Tiekimo sistema pagal 1 punktą, b e s i s k i r i a n t i tuo, kad minėtas kaiščių komplektas (9) aktyvinamas mažiausiai trimis linijinėmis pavaromis (9d), kad nusileistų link minėto kilimėlio (7) iki stabiliai sudaromo kontakto su minėtais kilimėlio (7) plokščiais metaliniais kontaktais (7a).

12. Tiekimo sistema pagal 1 punktą, b e s i s k i r i a n t i tuo, kad minėti plokšti metaliniai kontaktai (7a) ir minėtas kilimėlis (7) aprūpinti mažiausiai dviem faktinio laiko diagnostikos sistemomis, veikiančiomis lygiagrečiai.

---

(51) Int.Cl. ***B60P 1/28*** (2006.01)
(11) **2384288**
(96) 09774665.5
(96) 2009 12 09
(97) 2011 11 09
(97) 2013 10 02
(86) PCT/EP2009/066711
(86) 2009 12 09
(87) WO 2010/076137
(87) 2010 07 08
(30) 102008063419, 2008 12 31, DE
(72) VOLZ, Siegfried, DE
(73) Schmitz Cargobull Gotha GmbH, 99867 Gotha, DE
(74) Jelena GERASIMOVIČ, 52, IĮ „Liudmila Gerasimovič, Patentinis patikėtinis“, Vingrių g. 13-42, LT-01141 Vilnius, LT
(54) Transporto priemonių savivartis kėbulas ir atitinkamas gamybos būdas
Apibrėžties punktai: 9, brėžiniai: 13.
(57) 1. Transporto priemonių savivarčio įrengimų gamybos būdas, kur savivarčio kėbulas apima dugną, dvi šonines sieneles ir priekinę sienelę ir yra uždarytas užpakaline dalimi, kur savivarčio dalys yra surenkamos pirmoje transporto priemonių savivarčio įrengimų gamybos stadijoje, ir iš anksto surinktos savivarčio dalys yra sukrautos transportuojamos į toliau esančią vietą, ir toje toliau esančioje vietoje yra sujungiamos, kad suformuotų transporto priemonių savivarčio įrengimus antroje būdo stadijoje, pasižymintis tuo, kad turinčios U-formos skersinį pjūvį savivarčio kėbulo dalys (TM, TS), su dugnu (BO) ir nuožulniomis šoninėmis sienelėmis (WR, WL) yra surenkamos be užpakalinės dalies (HE) pirmoje gamybos stadijoje ir yra transportuojamos sukrautos viena kitos viduje, ir jų centinės išilginės plokštumos centrai sutampa.

2. Būdas pagal 1 punktą, pasižymintis tuo, kad pirmoje gamybos stadijoje savivarčio dalys (TM) yra padarytos su priekine sienele (VW).

3. Būdas pagal 1 arba 2 punktą, pasižymintis tuo, kad tvirtinimo elementai (HS, HU, HB) pirmoje gamybos stadijoje yra įtvirtinti dugno ir/arba šoninių sienelių plokščios formos dalių užpakalinių briaunų srityje.

4. Būdas pagal 3 punktą, pasižymintis tuo, kad tvirtinimo elementai yra įtvirtinti prie dugno arba šoninių sienelių plokščios formos dalių išorinių paviršių.

5. Būdas pagal vieną iš 1-4 punktų, pasižymintis tuo, kad savivarčio dalys yra sukrautos ir transportuojamos su atstumu viena kitos atžvilgiu išilgine kryptimi tokiu būdu, kad atitinkamas gretimos aukštesnės savivarčio dalies užpakalinis galas išsikiša už žemiau esančio savivarčio dalies užpakalinio galo.

6. Būdas pagal vieną iš 1-5 punktų, pasižymintis tuo, kad savivarčio dalys yra sukrautos ir transportuojamos su vertikaliai gretimų savivarčio dalių vertikaliu užleidimu (TZ) kuris sudaro bent 60%, optimaliai bent 75%, savivarčio dalių aukščio.

7. Būdas pagal 1 punktą, pasižymintis tuo, kad savivarčio dalys (TS) pirmoje gamybos stadijoje yra pagamintos be priekinės sienelės.

8. Būdas pagal 7 punktą, pasižymintis tuo, kad savivarčio dalys (TS) yra sukrautos su vertikaliai gretimu savivarčio dalių vertikaliu atstumu, kuris sudaro bent 80% viso savivarčio dalių aukščio.

9. Būdas pagal vieną iš 1-8 punktų, pasižymintis tuo, kad užpakalinė dalis (HE) antroje gamybos stadijoje yra pritvirtinta prie savivarčio dalies pritvirtinta šaltojo jungimo sujungimais, geriausiai, išardomais tvirtinimo elementais.

---

(51) Int.Cl. ***B61D 3/10*** (2006.01)
B61D 13/00 (2006.01)
(11) **2366599**
(96) 10380041.3
(96) 2010 03 18
(97) 2011 09 21
(97) 2013 08 14
(72) Albelda, Ricardo, ES
Calatayud, Angel, ES
Vara, Jorge, ES
Peris, Carlos, ES
Redondo, Jose Carlos, ES
(73) Vossloh Espańa S.A., 46550 Albuixech (Valencia), ES

(74) Otilija KLIMAITIENĖ, 35, AAA Law, J.Jasinskio g. 16A, LT-03163 Vilnius, LT

(54) Geležinkelių transporto priemonė būtent žemagrindė geležinkelių transporto priemonė

Apibrėžties punktai: 14, brėžiniai: 15.

(57) 1. Geležinkelių transporto priemonė, būtent žemagrindė geležinkelių transporto priemonė, apimanti kėbulą (2), turintį daugybę sėdynių (3) ir vežimėlį (4) po kėbulu (2), minėtas vežimėlis yra varomas motoru (5), esančiu srityje tarp dviejų sėdynių (3), b e s i s k i r i a n t i tuo, kad sėdynių (3) nugaros (3.1) yra bendrai viena priešais kitą, sudarant tarpą, ir tuo, kad motoras (5) yra sumontuotas bent dalinai tarp sėdynių (3) nugarų (3.1) esančiame tarpe.

2. Geležinkelių transporto priemonė pagal 1 punktą, b e s i s k i r i a n t i tuo, kad motoras (5) yra sumontuotas virš ratų komplektų (6), o erdvė kojoms (7) tęsiasi srityje tarp ratų komplektų (6), skersai vežimėlio (4) judėjimo krypčiai.

3. Geležinkelių transporto priemonė pagal bet kurį vieną ankstesnį punktą, b e s i s k i r i a n t i tuo, kad vežimėlis (4) apima vežimėlio korpusą (8), apimatį du išilginius statramsčius (9), motorai (5) yra sumontuoti ant išilginių statramsčių (9) viršutinių paviršių (9.1).

4. Geležinkelių transporto priemonė pagal bet kurį vieną ankstesnį punktą, b e s i s k i r i a n t i tuo, kad ratų komplektai (6) yra sumontuoti ašidėžėse (13), kurios yra sumontuotos ant išilginių statramsčių (9).

5. Geležinkelių transporto priemonė pagal 4 punktą, b e s i s k i r i a n t i tuo, kad ašidėžės (13) apima spyruoklės surinkimą, skirtą kėbulo (2) atjungimui.

6. Geležinkelių transporto priemonė pagal bet kurį vieną ankstesnį puntą, b e s i s k i r i a n t i tuo, kad vežimėlis (4) yra judinamas kėbulo (2) atžvilgiu, pasukamai apie sukimosi tašką (P), kuris yra priešais arba už vežimėlio, santykinai judėjimo krypčiai.

7. Geležinkelių transporto priemonė pagal 6 punktą, b e s i s k i r i a n t i tuo, kad vežimėlis (4) yra prijungtas prie kėbulo (2), naudojant du sujungimus (14).

8. Geležinkelių transporto priemonė pagal bet kurį 6 arba 7 punktą, b e s i s k i r i a n t i tuo, kad sujungimai (14) yra lanksčiai sujungti su jų sujungimo su vežimėliu (4) sritimi ir/arba jų sujungimo su kėbulu (2) sritimi.

9. Geležinkelių transporto priemonė pagal bet kurį vieną ankstesnį punktą, b e s i s k i r i a n t i tuo, kad vežimėlio (4) sukimasis yra apribotas ribotuvais (15).

10. Geležinkelių transporto priemonė pagal bet kurį vieną ankstesnį punktą, b e s i s k i r i a n t i tuo, kad motorai (5) yra sumontuoti virš ratų komplektų (6) ir yra prijungti prie ratų komplektų (6) naudojant perdavimo bloką (16), kuris tęsiasi iš esmės vertikaliai.

11. Geležinkelių transporto priemonė pagal 10 punktą, b e s i s k i r i a n t i tuo, kad perdavimo blokas (16) apima priemonę, kompensuojančią dėl ratų komplekto (6) judėjimo spyruoklės surinkime.

12. Geležinkelių transporto priemonė pagal 11 punktą, b e s i s k i r i a n t i tuo, kad priemonė yra suformuota iš lankstaus sujungimo (27), būtent apimančio guminę elastingą medžiagą.

13. Geležinkelių transporto priemonė pagal bet kurį vieną ankstesnį punktą, b e s i s k i r i a n t i tuo, kad du vienas šalia kito esantys kėbulai (2) yra sujungti vienas su kitu naudojant viršutinį (100) ir apatinį (200) slopinimo įtaisymus.

14. Geležinkelių transporto priemonė pagal 13 punktą, b e s i s k i r i a n t i tuo, kad viršutinis slopinimo įtaisymas (100) apima slopintuvą (101), kuris tęsiasi diagonaliai, santykinai transporto priemonės išilginei krypčiai.

---

(51) Int.Cl. ***B63C 11/08*** (2006.01)
B63C 11/22 (2006.01)

(11) **1948501**

(96) 06824562.0

(96) 2006 11 20

(97) 2008 07 30

(97) 2013 07 17

(86) PCT/SE2006/050493

(86) 2006 11 20

(87) WO 2007/058615

(87) 2007 05 24

(30) 0502557, 2005 11 18, SE

(72) STÖÖD, Jan, SE
TELBY, Ola, SE
VAN OOSTRUM, Christian, SE
ERDTMAN, Thomas, ES

(73) CONSENSUM AS, 3503 Honefoss, NO

(74) Otilija KLIMAITIENĖ, 35, AAA Law, J.Jasinskio g. 16A, LT-03163 Vilnius, LT

(54) Apsaugos prietaisas, nardymo įranga ir giluminio nardymo apsaugos būdas

Apibrėžties punktai: 16, brėžiniai: 5.

(57) 1. Skuba nardymo apsaugos būdas, skirtas valdyti naro plūduriavimą, kur naudojamame būde naras (11) yra aprūpintas nardymo įranga, apimančia bent vieną suspausto oro balioną (1), su suspausto oro balionu (1) sujungtą vožtuvinį įtaisą (2) ir sumontuotą taip, kad oras būtų tiekiamas iš minėto suspausto oro baliono į kvėpavimo reguliatorių (4) per pirmą tiekimo priemonę (5) ir į pripučiamą nardymo liemenę (6) per antrą tiekimo priemonę (7) tam, kad būtų valdomas

naro plūduriavimas, paleidimo įtaisą (8), kuris gali automatiškai pradėti nardymo liemenės (6) pripūtimą kuomet naras tam tikrą laiko tarpą nesukuria poveikio per kvėpavimo reguliatorių (4) tekančiam oro srautui, b e s i s k i r i a n t i s tuo, kad minėtas paleidimo įtaisas (8) yra valdomas vykdymo įrenginiu (20), kuris paleidimo įtaisą automatiškai nustato į aktyvią būseną, kuomet naras yra vykdymo zonoje (A), kuri yra apribota viršutiniu vykdymo gyliu (D1) ir apatiniu vykdymo gyliu (D2), kur vykdymas nėra galimas kuomet naras yra už vykdymo zonos (A), arba ant kranto arba kol nepaniręs, arba nardydamas tam tikrame gylyje, kuris yra didesnis negu apibrėžta aktyvavimo zona (A).

2. Apsaugos būdas pagal 1 punktą, b e s i s k i r i a n t i s tuo, kad minėtas viršutinis vykdymo gylis (D1) yra tarp vieno metro žemiau vandens paviršiaus ir lygio, kuris yra iš karto po vandens paviršiumi, pageidaujamai 0,1-0,5 m, labiau pageidaujamai 0,1-0,3 m, labiausiai pageidaujamai apie 0,2 m žemiau vandens paviršiaus.

3. Apsaugos būdas pagal 1 punktą, b e s i s k i r i a n t i s tuo, kad minėtas apatinis vykdymo gylis (D2) atitinka gylį iki 200 m žemiau vandens paviršiaus.

4. Apsaugos būdas pagal 3 punktą, b e s i s k i r i a n t i s tuo, kad minėtas apatinis vykdymo gylis (D2) atitinka gylį iš karto virš normalaus gylio, tinkamo vadinamiems apsauginiams sustojimams kylant į paviršių, pageidaujamai apie 2-5 m, labiau pageidaujamai apie 2-3,5 m, labiausiai pageidaujamai apie 2,5 m žemiau vandens paviršiaus.

5. Apsaugos būdas pagal bet kurį vieną iš 1-4 punktų, b e s i s k i r i a n t i s tuo, kad paleidimo įtaisas (8) apima slėgio fiksavimo priemonę (20), kuri fiksuoja naro gylį (D).

6. Apsaugos būdas pagal bet kurį vieną iš 1-5 punktų, b e s i s k i r i a n t i s tuo, kad minėtos tiekimo priemonės yra sudarytos iš pirmos žarnos (5) ir antros žarnos (7), kurios yra tiesiogiai arba netiesiogiai sujungtos su minėtu vožtuviniu įtaisu (2).

7. Apsaugos būdas pagal 6 punktą, b e s i s k i r i a n t i s tuo, kad paleidimo būsenoje (L2) esanti uždelsimo priemonė (22) atidaro paleidimo sujungimą (D1) nuo uždelsimo priemonės (22) iki paleidimo vožtuvo (23), tokiu būdu suspaustas oras iš vožtuvinio įtaiso (2) pripučia nardymo liemenę (6), ir pageidaujamai tuo, kad laiko tarpas (T1), skirtas uždelsimui nuo pradėjimo būsenos iki paleidimo būsenos yra iš esmės daug ilgesnis, 10-100 kartų, pageidaujamai 10-20 kartų ilgesnis, negu atsistatymo laikas (T2), kuris yra reikalingas atstatyti pradėjimo būseną, kur atstatymo laikas (T2) nėra ilgesnis negu 2 sekundės, pageidaujamai ne ilgesnis negu 1,5 sekundės ir labiausiai pageidaujamai ne ilgesnis negu 1 sekundė.

8. Apsaugos būdas pagal 6 punktą, b e s i s k i r i a n t i s tuo, kad kvėpavimo priemonė (21) yra sudaryta iš diafragminio valdomo vožtuvo kuris palaiko pirmą būseną (L1) tiek, kiek jungtyje (L1b) sujungtoje su minėta pirma žarna (5) trunka statinio slėgio palaikymas vienodame lygyje dėl naro nekvėpavimo į kvėpavimo reguliatorių.

9. Apsaugos būdas pagal bet kurį vieną iš ankstesnių punktų, b e s i s k i r i a n t i s tuo, kad minėtas paleidimo įtaisas (8) yra sumontuotas taip, kad būtų sujungtas su sujungimo įtaisu (26), apimančiu redukcinį vožtuvą.

10. Apsaugos prietaisas, sumontuotas sujungimui su nardymo įranga, apimančia bent vieną suspausto oro balioną (1), vožtuvinį įtaisą (2), sujungtą su suspausto oro balionu (1) ir sumontuotą taip, kad būtų tiekiamas oras iš minėto suspausto oro baliono (1) į kvėpavimo reguliatorių (4) per pirmą tiekimo priemonę (5) ir į pripučiamą nardymo liemenę (6) per antrą tiekimo priemonę (7) tam, kad būtų valdomas naro plūduriavimas, apimantis priemonę (21), skirtą aptikti kvėpavimą per minėtą kvėpavimo reguliatorių (4), ir paleidimo įtaisą (8), sumontuotą tam, kad automatiškai pradėtų nardymo liemenės (6) pripūtimą kuomet oro srautas per kvėpavimo reguliatorių (4) nebeteka tam tikrą laiko tarpą, kur vykdymo įrenginys (20) yra sumontuotas sujungtai su paleidimo įtaisu, b e s i s k i r i a n t i s tuo, kad minėtas vykdymo įrenginys (20) turi slėgio jutiklį, kuris yra sumontuotas taip, kad fiksuotų viršutinį vykdymo gylį (D1) ir apatinį vykdymo gylį (D2), kur įrenginys yra sumontuotas automatiniam naro būvimo aktyvavimo zonoje (A) nustatymui, ir veikia taip, kad vykdymas negalėtų būti atliktas kuomet naras yra už aktyvavimo zonos (A) arba būdamas ant kranto, arba kol nepaniręs, arba nardydamas tam tikrame gylyje, kuris yra didesnis negu apibrėžta aktyvavimo zona (A).

11. Apsaugos prietaisas pagal 10 punktą, b e s i s k i r i a n t i s tuo, kad miknėtos tiekimo priemonės (5, 7) yra sudarytos iš pirmos žarnos (5) ir antros žarnos (7), kurios yra tiesiogiai arba netiesiogiai sujungtos su minėtu vožtuviniu prietaisu (2), kur minėtas paleidimo įtaisas yra sumontuotas sujungtai su minėtu vožtuviniu prietaisu (2) tam, kad būtų pradėtas nardymo liemenės (6) pripūtimas.

12. Apsaugos prietaisas pagal 11 punktą, b e s i s k i r i a n t i s tuo, kad minėtas paleidimo įtaisas (8) yra sumontuotas nardymo įrangoje ir apima bent vieną mechaninį vožtuvinį prietaisą (20, 21, 22, 23), pratekamai sujungiantį vožtuvinį prietaisą (2) ir bent minėtą antrą žarną (7).

13. Apsaugos būdas pagal 12 punktą, b e s i s k i r i a n t i s tuo, kad paleidimo įtaisas (8)

apima paleidimo vožtuvą (23), sujungtą su antra žarna (7) ir valdomą uždelsimo priemone (22), ir kvėpavimo aptikimo priemonę (21), sumontuotą tam, kad atstatytų uždelsimo priemonę (22).

14. Apsaugos prietaisas pagal 13 punktą, b e s i s k i r i a n t i s tuo, kad minėtas slėginis jutiklis yra sudarytas iš valdančio vožtuvo, sumontuoto oro tiekimo paleidimui, kuomet naras (11) yra minėtoje aktyvavimo zonoje (A).

15. Apsaugos prietaisas pagal 11 punktą, minėtas vožtuvinis įtaisas (2) ir/arba paleidimo įtaisas (8) apima slėgio sumažinimo įtaisą.

16. Apsaugos prietaisas pagal 15 punktą, b e s i s k i r i a n t i s tuo, kad minėtas vožtuvinis įtaisas (2) ir paleidimo įtaisas (8) yra integruoti viename bloke.

---

(51) Int.Cl. ***B63C 11/30*** (2006.01)
B63C 11/22 (2006.01)
(11) **2148809**
(96) 08767143.4
(96) 2008 05 08
(97) 2010 02 03
(97) 2013 09 04
(86) PCT/SE2008/050532
(86) 2008 05 08
(87) WO 2008/143581
(87) 2008 11 27
(30) 0701214, 2007 05 18, SE
(72) STÖÖD, Jan, SE
TELBY, Ola, SE
(73) Consensum As, 3503 Hönefoss, NO
(74) Otilija KLIMAITIENĖ, 35, AAA Law, J.Jasinskio g. 16A, LT-03163 Vilnius, LT
(54) Giluminio nardymo apsauginis prietaisas ir būdas
Apibrėžties punktai: 10, brėžiniai: 16.

(57) 1. Su giluminiu nardymu susijęs apsaugos būdas, skirtas valdyti naro plūduriavimą, kur naudojamame būde naras (11) turi nardymo įrangą, apimančią bent vieną suspausto oro balioną (1), su suspausto oro balionu (1) sujungtą vožtuvinį įtaisą (2) ir sumontuotą taip, kad oras būtų tiekiamas iš minėto suspausto oro baliono į kvėpavimo reguliatorių (4) per pirmą tiekimo priemonę (5), antrą tiekimo priemonę (7, 9, 12) tam, kad būtų galima automatiškai pripūsti pripučiamą nardymo liemenę (6), paleidimo įtaisą (8), kuris gali automatiškai pradėti nardymo liemenės (6) pripūtimą kuomet naras tam tikrą laiko tarpą nesukuria poveikio tekančiam oro srautui per kvėpavimo reguliatorių (4), minėtas paleidimo įtaisas (8) yra valdomas vykdymo įrenginiu (20), b e s i s k i r i a n t i s tuo, kad turi toliau pateiktus būdo žingsnius:

- minėtas vykdymo įrenginys (20) automatiškai nustato minėtą paleidimo įtaisą (8) į aktyvią būseną, kuomet naras yra vykdymo zonoje (A),
- ir tuo, kad paleidimo įtaisas (8) automatiškai pradeda svorio (11), kurį su savimi gabenasi naras, išmetimą tam, kad papildomai būtų pagerintas naro plūduriavimas.

2. Apsaugos būdas pagal 1 punktą, b e s i s k i r i a n t i s tuo, kad minėta vykdymo zoną (A) yra apribota viršutiniu vykdymo gyliu (D1) ir apatiniu vykdymo gyliu (D2).

3. Apsaugos būdas pagal 2 punktą, b e s i s k i r i a n t i s tuo, kad naro gylis (D) yra fiksuojamas slėgio fiksavimo priemone (20), esančia paleidimo įtaise (8).

4. Apsaugos būdas pagal 3 punktą, b e s i s k i r i a n t i s tuo, kad suslėgtas oras yra tiekiamas iš suspausto oro baliono (1) į nardymo liemenę (6) per sujungimo įtaisą (17, 60, 60‘, 50, 70, 80) esantį nardymo liemenėje (1) ir tuo, kad minėtas paleidimo įtaisas (8) yra sumontuotas nardymo įrangoje ir apima bent vieną mechaninį vožtuvinį įtaisą (20, 21, 22, 23), sklandžiai sujungtą tarp vožtuvinio įtaiso (2) ir minėto sujungimo įtaiso (17, 60, 60‘, 50, 70, 80).

5. Apsaugos būdas pagal 4 punktą, b e s i s k i r i a n t i s tuo, kad uždelsimo priemonė (22) valdo paleidimo įtaisą (8), kuris apima paleidimo vožtuvą (23), prijungtą prie minėtos antros tiekimo priemonės (7, 9, 12), ir tuo, kad kvėpavimo aptikimo priemonė (21) yra pritaikyta iš naujo nustatyti minėtą uždelsimo priemonę (22).

6. Apsaugos būdas pagal 5 punktą, b e s i s k i r i a n t i s tuo, kad paleidimo būsenoje (L2) minėta uždelsimo priemonė (22) atidaro paleidimo sujungimą (D1) nuo uždelsimo priemonės (22) iki paleidimo vožtuvo (23), tokiu būdu suspaustas oras iš vožtuvinio įtaiso (2) pripučia nardymo liemenę (6), ir įtakoja numetimo įtaisą (15), kuris yra sumontuotas tam, kad įtakotų laikiklį (14) minėto svorio (13) paleidimui.

7. Apsaugos prietaisas, paruoštas sujungimui su nardymo įranga, apimančia bent vieną suspausto oro balioną (1), vožtuvinį įtaisą (2), sujungtą su suspausto oro balionu (1) ir sumontuotą taip, kad būtų tiekiamas oras iš minėto suspausto oro baliono (1) į kvėpavimo reguliatorių (4) per pirmą tiekimo priemonę (5), ir nardymo liemenės (6) automatiniam pripūtimui per antrą tiekimo priemonę (7), apimantis priemonę (21), skirtą aptikti kvėpavimą per minėtą kvėpavimo reguliatorių (4), paleidimo įtaisą (8), sumontuotą automatiniam nardymo liemenės (6) pripūtimui, kuomet naras tam tikrą laiko tarpą per kvėpavimo reguliatorių (4) nesukuria

poveikio tekančiam oro srautui, minėtas paleidimo įtaisas (8) yra valdomas vykdymo įrenginiu (20), b e s i s k i r i a n t i s tuo, kad vykdymo įrenginys (20) yra sumontuotas automatiniam paleidimo įrenginio (8) nustatymui į aktyvią būseną, kuomet naras yra vykdymo zonoje (A), ir tuo, kad paleidimo įtaisas (8) yra sumontuotas taip pat automatiškai pradėti svorio (11), kurį su savimi gabenasi naras, išmetimą tam, kad būtų papildomai pagerintas naro plūduriavimas.

8. Apsaugos prietaisas pagal 7 punktą, b e s i s k i r i a n t i s tuo, kad minėta tiekimo priemonė (5, 7, 9, 12) yra sudaryta iš pirmo sujungimo (5) ir antro sujungimo (7), trečio sujungimo (9) ir ketvirto sujungimo (12), kurie yra tiesiogiai arba netiesiogiai sujungti su minėtu vožtuviniu prietaisu (2), ir tuo, kad minėtas paleidimo įtaisas (8) yra sumontuotas susisiekimui su minėtu vožtuviniu prietaisu (2) tam, kad būtų pradėtas nardymo liemenės (6) pripūtimas ir automatinis minėto svorio (11) išmetimas.

9. Pripučiama nardymo liemenė, apimanti sujungimo įtaisą (17), suspausto oro tiekimui iš minėto suspausto oro baliono (1) į nardymo liemenę (6) tam, kad būtų pripūsta minėta nardymo liemenė, ir bent vieną kišenę (13), skirtą svorio (11) įdėjimui tam, kad būtų valdomas naro plūduriavimas, ir priemones (14, 15, 16, 41, 42, 60), skirtas automatiniam svorio (11), kuris yra nešamas minėtoje bent vienoje kišenėje (13), išmetimui b e s i s k i r i a n t i tuo, kad minėtas sujungimo įtaisas (17) apima sujungimo komponentą (60), apimantį pirmą oro kanalą (63), paruoštą oro tiekimui į nardymo liemenę tam, kad ją pripūstų, antrą oro kanalą (66, 67), paruoštą oro tiekimui į nardymo liemenę tam, kad automatiškai būtų išmestas minėtas svoris, ir tuo, kad minėti oro kanalai (63, 66, 67) yra bendrai užsandarinti nelaidžiu orui būdu, tuo, kad minėtas sujungimo įtaisas (17) taip pat apima oro tiekimo įtaisą (50, 70, 80), kuris apima pirmą kanalą (53, 7‘, 73, 74), sumontuotą oro tiekimui į minėtą pirmą oro kanalą (63), ir antrą kanalą (7“, 39, 39a, 76), sumontuotą oro tiekimui į antrą oro kanalą (66, 67), minėtas sujungimo komponentas (60) gali būti sujungiamas su paleidimo įtaisu (8) per minėtą oro tiekimo įtaisą (50, 70, 80), minėtas paleidimo įtaisas (8) tiekia orą į oro tiekimo įtaisą (50, 70, 80) ir gali automatiškai pradėti oro tiekimą į oro tiekimo įtaisą (50, 70, 80), kuomet naras tam tikrą laiko tarpą nesukuria poveikio tekančiam oro srautui per kvėpavimo reguliatorių (4).

10. Pripūtimo įtaisas (3), skirtas pripučiamai nardymo liemenei, apimantis priemonę (30, 31, 32, 33, 34) fiziniam suspausto oro tiekimui į nardymo liemenę (6) tam, kad ją pripūsti, oras į pripūtimo įtaisą (3) gali būti tiekiamas iš suspausto oro baliono (1) per vožtuvinį įtaisą (2), minėtas pripūtimo įtaisas, apimantis sujungimą (12) ir oro tiekimo įtaisą (80), sujungiamą su sujungimo įtaisu (17) ant nardymo liemenės (6), b e s i s k i r i a n t i s tuo, kad apima paleidimo įtaisą (8), sujungiamą su suspausto oro balionu (1) ir su kvėpavimo reguliatoriumi (4) per minėtą vožtuvinį įtaisą (2), minėtas paleidimo įtaisas (8) yra paruoštas automatiniam oro tiekimo pradėjimui į tiekimo įtaisą (80), kuomet naras tam tikrą laiko tarpą nesukuria poveikio tekančiam oro srautui per kvėpavimo reguliatorių (4), minėtas paleidimo įtaisas (8) yra valdomas vykdymo įrenginiu (20), kuris automatiškai nustato paleidimo įtaisą (8) į aktyvią būseną, kuomet naras yra vykdymo zonoje (A), ir tuo, kad minėtas tiekimo įtaisas (80) apima pirmą kanalą (73, 74), sumontuotą oro tiekimui į nardymo liemenę (6) jos pripūtimui, ir antrą kanalą (39, 39a, 76), paruoštą oro tiekimui į nardymo liemenę tam, kad būtų pradėtas svorio (11), kurį naras gabenasi su savimi kišenėje (13), išmetimas.

---

(51) Int.Cl. ***B65D 5/42*** (2006.01)
B65D 85/10 (2006.01)

(11) **2448832**
(96) 09786046.4
(96) 2009 07 01
(97) 2012 05 09
(97) 2013 09 04
(86) PCT/IB2009/006319
(86) 2009 07 01
(87) WO 2011/001200
(87) 2011 01 06
(72) WEISS, Jacques, CH
MERMOD, Jacques, CH
SUCHET, Virginy, CH
(73) Philip Morris Products S.A., 2000 Neuchātel, CH
(74) Otilija KLIMAITIENĖ, 35, AAA Law, J.Jasinskio g. 16A, LT-03163 Vilnius, LT

(54) Lytėjimu juntama rūkymo gaminių pakuotė

Apibrėžties punktai: 10, brėžiniai: 2.

(57) 1. Rūkymo gaminių (10) pakuotė, turinti nevientisą lytėjimu juntamą dangą (16), kur nevientisa lytėjimu juntama danga (16) yra suformuota ant pakuotės išorinio paviršiaus užnešant vieną arba daugiau tonuotų lakų (18) ir sudarant raštą, apimantį daugybę iškilusių elementų, kurių aukštis yra bent apie 10 mikronų, o tarpas yra bent apie 20 mikronų.

2. Rūkymo gaminių (10) pakuotė pagal 1 punktą, kur daugybė iškilusių elementų yra iš esmės to paties aukščio.

3. Rūkymo gaminių (10) pakuotė pagal 1 arba 2 punktą, kur nevientisa lytėjimu juntama danga (16) yra užnešta ant pakuotės (10), su atspausdintais atvaizdais, tekstu arba jų deriniu, išorinio paviršiaus dalies.

4. Rūkymo gaminių (10) pakuotė pagal bet kurį iš 1-3 punktų, kur nevientisa lytėjimu juntama danga (16) yra suformuota ant pakuotės (10) išorinio paviršiaus užnešant vieną arba daugiau tonuotų lakų, kurie yra sukietinami juos apšviečiant ultravioletine šviesa.

5. Rūkymo gaminių (10) pakuotė pagal bet kurį iš 1-4 punktų, kur nevientisos lytėjimu juntamos dangos (16) statinės trinties koeficientas yra tarp apie 0,2 iki apie 1.

6. Rūkymo gaminių (10) pakuotė pagal bet kurį ankstesnį punktą, suformuota iš vieno arba daugiau sulenktų sluoksniuotų ruošinių.

7. Rūkymo gaminių (10) pakuotė pagal 6 punktą, kur to vieno arba daugiau sulenktų sluoksniuotų kartono ruošinių svoris yra tarp apie 60 gramų kvadratiniam metrui ir apie 250 gramų kvadratiniam metrui.

8. Rūkymo gaminių (10) pakuotės, turinčios nevientisą lytėjimu juntamą dangą (16), gamybos būdas, apimantis:

vieno arba daugiau tonuotų lakų užnešimą ant sluoksniuoto ruošinio išorinio paviršiaus sudarant raštą, apimantį daugybę iškilusių elementų, kurių aukštis yra bent apie 10 mikronų, o tarpas yra bent apie 20 mikronų;

vieno arba daugiau tonuotų lakų sukietinimą; ir

ir sluoksniuoto ruošinio sulankstymą apie rūkymo gaminių ryšulį.

9. Būdas pagal 8 punktą, apimantis vieno arba daugiau tonuotų lakų sukietinimą naudojant ultravioletinę šviesą.

10. Būdas pagal 9 punktą, apimantis vieno arba daugiau tonuotų lakų sukietinimą naudojant inertinių dujų aplinką.

---

(51) Int.Cl. ***B65D 17/00*** (2006.01)
(11) **1954577**
(96) 06799569.6
(96) 2006 10 06
(97) 2008 08 13
(97) 2013 05 29
(86) PCT/NO2006/000348
(86) 2006 10 06
(87) WO 2007/043890
(87) 2007 04 19
(30) 20054623, 2005 10 07, NO
(72) Ulstein, Herleif, NO
Ulstein, Huge Lloyd, NO
(73) Norwegian Inventions AS, 6082 Gursken, NO
(74) Reda ŽABOLIENĖ, 7, Advokatės Redos Žabolienės kontora METIDA, Verslo centras VERTAS, Gynėjų g. 16, LT-01109 Vilnius, LT
(54) Įrenginys gėrimo skardinei
Apibrėžties punktai: 18, brėžiniai: 6.
(57) 1. Įrenginys, turintis filtro elementą (410), skirtą pritvirtinti prie standartinės gėrimo skardinės (1, 2) su skardinės viršumi (100), apimančiu patraukimo ąselę (110) su fiksatoriumi (103) ir sandarinimo elementu (101), kuris bent šliejasi prie skardinės kiaurymės pramuštuvo krašto (102), kuriame filtro elementas (410) turi plotą, kuris bent dengia ištisą minėtą kiaurymę, kai skardinė (100), yra atidaryta;
b e s i s k i r i a n t i s tuo, kad
filtro elementas (410) yra pritaikytas pritvirtinti prie skardinės viršaus viršutinės pusės (100) sukimbant tiesiai su skardinės viršumi (100);
bent visas filtro elementas (410) yra apdengtas nuimama higienine juostele (610);
aptaisymo juostelė (620) yra patalpinta tarp skardinės ir higieninės juostelės (610), kai įrenginys yra patalpintas ant skardinės, ir
filtro elementas yra integruotas į aptaisymo juostelę (620).

2. Įrenginys pagal 1 punktą, kuriame filtro elementas (410) yra priklijuotas klijais.

3. Įrenginys pagal bet kurį ankstesnį punktą, kuriame filtro elementas (410) yra pagamintas iš plastiko arba metalo.

4. Įrenginys pagal bet kurį ankstesnį punktą, kuriame filtro elementas (410) yra aliuminio plokštelės, aliuminio folijos arba plastikinės juostelės formos.

5. Įrenginys pagal bet kurį ankstesnį punktą, kuriame filtro elementas (410) yra blizgančios folinės plastikinės juostelės formos.

6. Įrenginys pagal bet kurį ankstesnį punktą, kuriame filtro elementas (410) turi perforacijas.

7. Įrenginys pagal 6 punktą, kuriame perforacijos turi tiesios arba lenktos formos plyšius arba jų derinius.

8. Įrenginys pagal bet kurį ankstesnį punktą, kuriame filtro elementas (410) turi tinklinę dangą su viena arba keliomis kiaurymėmis filtro elemente, geriau, kai tinklelis apima ploną vielinį tinklelį tokį, kaip aliumininių arba plastikinių siūlų arba sintetinio pluošto tinklelį.

9. Įrenginys pagal bet kurį ankstesnį punktą, kuriame filtro elementas (410) yra patalpintas su grioveliu (104) arba briaunomis arba išėmomis skardinės viršuje (100).

10. Įrenginys pagal bet kurį ankstesnį punktą, kuriame geriau, kai higieninė juostelė (610) apima vieną arba keletą atidarymo ąselių.

11. Įrenginys pagal 10 punktą, kuriame higieninė juostelė (610) tam tikroje vietoje yra pritvirtinta pastoviai prie skardinės dalių.

12. Įrenginys pagal 10 arba 11 punktą, kuriame higieninė juostelė (610) gali būti užlenkta virš skardinės briaunos tam, kad sutrukdytų kontaktui tarp vartotojo lūpų ir skardinės, geriau, kai higieninė juostelė (610) turi apsauginę juostelę, kuri nuimant atidengia lipnumą ant higieninės juostelės (610) viršutinės pusės, įgalinančią atlenktos higieninės juostelės (610) dalies tvirtinimą prie skardinės.

13. Įrenginys pagal bet kurį 10 - 12 punktą, kuriame higieninė juostelė (610) yra pagaminta iš pasiduodančios formavimui medžiagos, tokios kaip aliuminio folija, kurią galima formuoti virs skardinės viršutinės briaunos.

14. Įrenginys pagal 10 punktą, kuriame aptaisymo juostelė (620) yra skirta dengti skardinės viršaus abiems dalims ir skardinės sienelės dalims.

15. Įrenginys pagal 12 punktą, kuriame aptaisymo juostelė (620) yra pagaminta iš plastiko, metalo folijos, jų derinių arba iš tokios pačios medžiagos, kaip higieninė juostelė.

16. Įrenginys pagal 14 arba15 punktą, kuriame filtro elementas (410) yra iš tos pačios medžiagos kaip ir aptaisymo juostelė (620) arba tinklelio iš sintetinio pluošto arba aliuminio siūlelių.

17. Skardinės viršus (100), b e s i s k i r i a n t i s tuo, kad jis apima įrenginį pagal bet kurį vieną iš 1 - 16 punktų.

18. Gėrimo skardinė (1), b e s i s k i r i a n t i tuo, kad ji apima įrenginį pagal bet kurį vieną iš 1 – 16 punktą arba skardinę (100) pagal 17punktą.

---

(51) Int.Cl.

C07C 59/84	(2006.01)
C07C 59/88	(2006.01)
C07C 59/90	(2006.01)
C07C 251/48	(2006.01)
A61K 31/192	(2006.01)
A61P 3/06	(2006.01)
A61P 3/10	(2006.01)
A61P 3/04	(2006.01)
C07C 59/68	(2006.01)
C07C 323/22	(2006.01)
C07C 323/62	(2006.01)
C07C 69/736	(2006.01)
C07D 213/30	(2006.01)

(11) **2046716**
(96) 07786798.4
(96) 2007 06 21
(97) 2009 04 15
(97) 2013 08 14
(86) PCT/EP2007/056225
(86) 2007 06 21
(87) WO 2007/147880
(87) 2007 12 27
(30) 0605540, 2006 06 21, FR
(72) DELHOMEL, Jean-Francois, FR
HANF, Rémy, FR
CAUMONT-BERTRAND, Karine, FR
(73) Genfit, 59120 Loos, FR
(74) Jurga PETNIŪNAITĖ, 51, AAA Law, J.Jasinskio g. 16A, LT-03163 Vilnius, LT
(54) Pakeisti 1,3-difenilpropano dariniai, preparatai ir jų panaudojimas

Apibrėžties punktai: 11, brėžiniai: 5.

(57) 1. Junginiai išvesti iš pakeisto 1,3-difenilpropano, turinčio bazinę formulę (I):

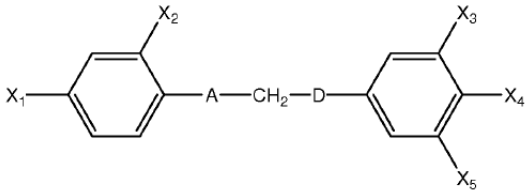

(I)

kur:

X1 atitinka halogeno atomą, R1 arba G1-R1 grupę;

X2 atitinka vandenilio atomą;

X3 atitinka R3 grupę;

X4 atitinka G4-R4 grupę, kur R4 atitinka deguonies atomą;

X5 atitinka R5 grupę;

R1 atitinka halogenintą alkilo grupę;

R3 ir R5, identiški arba skirtingi, atitinka nepakeistą alkilo grupę;

G1 atitinka deguonies arba sieros atomą;

R4 atitinka alkilo grupę, pakeistą COOR9 grupe;

A atitinka:

(i) a-CR6R7 grupę, kurioje:

R6 atitinka vandenilio atomą,

R7 atitinka hidroksi grupę arba -OR8 grupę, kur R8 atitinka alkilo grupę, pakeistą arba nepakeistą arilo, heteroarilo arba cikloalkilo grupe, arba

(ii) karbonilo grupę (CO),

D atitinka anglies atomą, susietą su dviem vandenilio atomais (CH_2),

R9 atitinka vandenilio atomą arba nepakeistą alkilo radikalą;

jų stereoizomerus, diastereoizomerus, enantiomerus, grynus arba maišytus, raceminių mišinių, geometrinių izomerų, tautomerų, druskų, hidratų, solvatų, kietas formas taip pat ir jų mišinius.

2. Junginys pagal 1 punktą, b e s i s k i r i a n t i s tuo, kad A atitinka karbonilo grupę (CO).

3. Junginys pagal 1 arba 2 punktą, b e s i s k i r i a n t i s tuo, kad X4 atitinka R4G4, kur G4 atitinka deguonies atomą, o R4 atitinka alkilo grupę, apimančią 1-10 anglies atomų ir pakeistą COOR9 grupe, R9 yra pagal 1 punktą.

4. Junginys pagal 3 punktą, b e s i s k i r i a n t i s tuo, kad X4 atitinka formulę -OC$(CH_3)_2$COOR9, R9 pagal 1 punktą.

5. Junginys pagal bet kurį vieną iš ankstesnių punktų, b e s i s k i r i a n t i s tuo, kad R3 ir R5 atitinka nepakeistą alkilo grupę, apimančią 1, 2, 3 arba 4 anglies atomus.

6. Junginys pagal bet kurį vieną iš ankstesnių punktų, b e s i s k i r i a n t i s tuo, kad X1 atitinka halogeno atomą arba G1R1 grupę, G1 pagal 1 punktą, o R1 atitinka halogenuotą alkilo grupę, apimančią 1, 2 arba 3 anglies atomus.

7. Junginys pagal bet kurį vieną iš ankstesnių punktų, b e s i s k i r i a n t i s tuo, kad jie yra parinkti iš:

2-[2,6-dimetil-4-[3-[4-(trifluormetoksi)fenil]-3-okso-propil]fenoksi]-2-metilpropano rūgšties,

2-[2,6-dimetil-4-[3-[4-(trifluormetiltio)fenil]-3-okso-propil]fenoksi]-2-metilpropano rūgšties,

2-[2,6-dimetil-4-[3-[4-bromfenil]-3-okso-propil] fenoksi]-2-metilpropano rūgšties,

2-[2,6-dimetil-4-[3-[4-(trifluormetil)fenil]-3-okso-propil]fenoksi]-2-metilpropano rūgšties,

2-[2,6-dimetil-4-[3-hidroksi-3-[4-(trifluormetiltio)fenil] propil]fenoksi]-2-metilpropano rūgšties,

2-[2,6-dimetil-4-(3-(piridin-3-ilmetoksi)-3-[4-(trifluormetoksi)fenil]propil]fenoksi]-2-metilpropano rūgšties,

2-[4-(3-(4-jodobenziloksi)-3-(4-(trifluormetoksi)fenil) propil)-2,6-dimetilfenoksi]-2-metilpropano rūgšties,

2-[4-(3-(4-metoksi)-3-(4-(trifluormetoksi)fenil)propil)-2,6-dimetilfenoksi]-2-metilpropano rūgšties,

2-[2,6-dimetil-4-[3-[4-(3,3,3-trifluorpropiloksi)fenil]-3-okso-propil]fenoksi]-2-metilpropano rūgšties,

2-(2,6-dimetil-4-(3-okso-3-(4-(2,2,2-trifluoretoksi) fenil)propil)fenoksi)-2-metilpropano rūgšties,

2-(2,6-dimetil-4-(3-okso-3-(4-(2,2,2-trifluoretiltio)fenil) propil)fenoksi)-2-metilpropano rūgšties,

2-(2,6-dimetil-4-(3-okso-3-(4-(trifluormetoksi)fenil) propil)fenoksi)propano rūgšties,

2-[4-(3-hidroksi-3-(4-(trifluormetoksi)fenil)propil)-2,6-dimetilfenoksi]-2-metilpropano rūgšties,

4-(2,6-dimetil-4-(3-okso-3-(4-(trifluormetoksi)fenil) propil)fenoksi)-2,2-dimetilbutano rūgšties,

2-(2,6-dimetil-4-(3-okso-3-(4-(trifluormetoksi)fenil) propil)fenoksi)-2-tertiobutil metilpropanoato,

2-(2,6-dimetil-4-(3-okso-3-(4-(trifluormetoksi)fenil) propil)fenoksi)-2-izopropil metilpropanoato.

8. Farmacinė kompozicija farmaciškai priimtiname laikiklyje apimanti bent vieną junginį pagal bet kurį vieną iš 1-7 punktų, galimai susietą su vienu arba daugiau kitų terapinių ir/arba kosmetinių aktyvių sudedamųjų dalių.

9. Farmacinė kompozicija pagal 8 punktą, skirta komplikacijų, susijusių su metaboliniu sindromu, atsparumu insulinui, diabetu, dislipidemija, ateroskleroze, širdies ir kraujagyslių ligomis, nutukimu, hipertenzija, uždegiminėmis ligomis, neurodegeneracinėmis patologijomis arba vėžiu, gydymui.

10. Farmacinė kompozicija pagal 8 punktą, skirta dislipidemijos gydymui.

11. Farmacinė kompozicija pagal 8 punktą, skirta širdies ir kraujagyslių pavojaus faktorių, susijusių su lipidų ir/arba gliucido metabolizmo dereguliavimu, gydymui.

---

(51) Int.Cl. ***C07D 205/04*** (2006.01)
C07D 413/12 (2006.01)
A61K 31/397 (2006.01)
A61P 1/00 (2006.01)
A61P 3/00 (2006.01)
A61P 9/00 (2006.01)
A61P 29/00 (2006.01)
A61P 35/00 (2006.01)

(11) **2234966**
(96) 08872952.0
(96) 2008 12 16
(97) 2010 10 06
(97) 2013 09 11
(86) PCT/FR2008/001748
(86) 2008 12 16
(87) WO 2009/106708
(87) 2009 09 03
(30) 0708830, 2007 12 18, FR
0802492, 2008 05 06, FR

(72) SABUCO, Jean-Franēois, FR
(73) SANOFI, 75008 Paris, FR
(74) Reda ŽABOLIENĖ, 7, Advokatės Redos Žabolienės kontora METIDA, Verslo centras VERTAS, Gynėjų g. 16, LT-01109 Vilnius, LT

(54) Azetidino dariniai, jų gavimas ir taikymas terapijoje
Apibrėžties punktai: 22, brėžiniai: 0.

(57) 1. Junginys, kurio formulė (I)

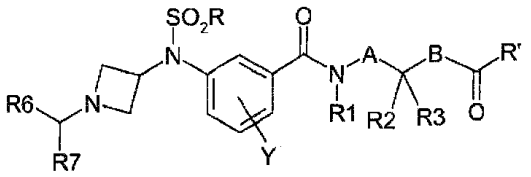

(I)

,

kurioje:

R yra (C_1-C_6)alkilo arba halogen(C_1-C_6)alkilo grupė;

R' yra NR4R5 arba OR8 grupė;

A ir B, jeigu jie yra, nepriklausomai vienas nuo kito, yra vienas arba du anglies atomai, kur šie anglies atomai yra pakeisti vienu arba daugiau vandenilių arba (C_1-C_6)alkilo grupių; (C_1-C_6)alkilo grupė(s) yra pasirinktinai pakeistos vienu arba daugiau hidroksilų, (C_1-C_6)alkoksi, halogen(C_1-C_6)alkilo, (C_1-C_6)alkilS(O)$_p$, NR4R5 arba CONR4R5 grupių;

A+B yra daugiausiai du anglies atomai;

R1 yra vandenilio atomas arba (C_1-C_6)alkilo grupė;

R2 ir R3, nepriklausomai vienas nuo kito, yra vandenilio atomas arba (C_1-C_6)alkilo grupė; (C_1-C_6) alkilo grupė yra pasirinktinai pakeista vienu arba daugiau hidroksilų, (C_1-C_6)alkoksi, halogen(C_1-C_6) alkilo, (C_1-C_6)alkilS(O)$_p$, NR4R5 arba CONR4R5 grupių;

R4 ir R5, nepriklausomai vienas nuo kito, yra vandenilio atomas arba (C_1-C_6)alkilo grupė; arba kartu su azoto atomu, prie kurio jie prijungti sudaro azetidiną, pirolidiną, piperidiną, azepaną, piperaziną, homopiperaziną, morfoliną, tiomorfoliną, tiomorolino S-oksidą arba tiomorfolino S-dioksido tipą, šis heterociklas yra pasirinktinai pakeistas (C_1-C_6)alkilo grupe;

R6 ir R7, kiekvienas yra fenilo grupė, pasirinktinai pakeista vienu arba daugiau atomų arba grupių, parinktų iš vandenilio atomo, halogeno, ir (C_1-C_6)alkilo, halogen(C_1-C_6)alkilo, (C_1-C_6)alkoksi, halogen(C_1-C_6)alkosi arba ciano grupės;

Y yra vandenilio atomas, halogenas arba (C_1-C_6) alkilas, halogen(C_1-C_6)alkilas, (C_1-C_6)alkoksi, halogen(C_1-C_6)alkoksi, (C_1-C_6)alkilS(O)$_p$ arba ciano grupė;

R8 yra vandenilio atomas,a (C_1-C_6)alkilo grupė, a halogen(C_1-C_6)alkilo grupė, alilo grupė arba fenil(C_1-C_6)alkilo grupė, o fenilo grupė yra pasirinktinai pakeista 1 arba 2 O-metilo grupėmis;

p yra sveikas skaičius, parinktas iš 0, 1 arba 2;

bazės arba prijungimo druskos su rūgštimi arba baze formoje.

2. Junginys, kurio formulė (I) pagal 1 punktą, b e s i s k i r i a n t i s tuo, kad:

R' yra NR4R5 arba OR8;

R yra metilas;

A ir B, jeigu jie yra, nepriklausomai vienas nuo kito, yra -CH_2-;

R1 yra vandenilio atomas;

R2 ir R3, nepriklausomai vienas nuo kito, yra vandenilio atomas arba (C_1-C_6)alkilo grupė; (C_1-C_6) alkilo grupė yra pasirinktinai pakeista hidroksilo grupe;

R4 ir R5, nepriklausomai vienas nuo kito, yra vandenilio atomas arba metilas, arba kartu su azoto atomu, prie kurio jie prijungti, sudaro morfoliną.

R6 ir R7, kiekvienas yra fenilo grupė, pasirinktinai pakeista vienu arba daugiau atomų arba grupių, parinktų iš halogeno, ir (C_1-C_6)alkilo, halogen(C_1-C_6) alkilo, (C_1-C_6)alkoksi, halogen(C_1-C_6)alkosi arba ciano grupės, para-padėtyje;

R8 yra vandenilio atomas arba (C_1-C_6)alkilo grupė;

Y yra vandenilis, halogenas, (C_1-C_6)alkosi-grupė; (C_1-C_6)alkilo grupė; ciano grupė; arba halogen(C_1-C_6) alkilo grupė; enantiomerų arba diastereomerų formoje arba šių formų mišinių;

bazės arba prijungimo druskos su rūgštimi arba baze formoje.

3. Junginys, kurio formulė (I) pagal 1 punktą, b e s i s k i r i a n t i s tuo, kad:

R' yra NR4R5 arba OR8;

R yra metilas;

A ir B, jeigu jie yra, nepriklausomai vienas nuo kito, yra -CH_2-;

R1 yra vandenilio atomas;

R2 ir R3, nepriklausomai vienas nuo kito, yra vandenilio atomas arba (C_1-C_6)alkilo grupė; (C_1-C_6) alkilo grupė yra pasirinktinai pakeista hidroksilo grupe;

R4 ir R5, nepriklausomai vienas nuo kito, yra vandenilio atomas arba metilas, arba kartu su azoto atomu, prie kurio jie prijungti, sudaro morfoliną.

R6 ir R7 kiekvienas yra fenilo grupė, pakeista chloro, fluoro arba bromo atomu arba Me, OMe, CN, CF_3 arba OCF_3 grupe, para-padėtyje;

R8 yra vandenilio atomas arba (C_1-C_6)alkilo grupė;

Y yra vandenilis, halogenas, (C_1-C_6)alkosi-grupė; (C_1-C_6)alkilo grupė; cianas ; arba halogen(C_1-C_6)alkilo grupė; enantiomerų arba diastereomerų arba šių formų mišinių formoje;

bazės arba prijungimo druskos su rūgštimi arba baze formoje.

4. Junginys, kurio formulė (I) pagal 1 punktą, b e s i s k i r i a n t i s tuo, kad:

R' yra NR4R5 arba OR8;

R yra metilas;

A ir B, jeigu jie yra, nepriklausomai vienas nuo kito, yra -CH_2-;

R1 yra vandenilio atomas;

R2 ir R3, nepriklausomai vienas nuo kito, yra vandenilio atomas arba (C_1-C_6)alkilo grupė; (C_1-C_6) alkilo grupė yra pasirinktinai pakeista hidroksilo grupe;

R4 ir R5, nepriklausomai vienas nuo kito, yra vandenilio atomas arba metilas, arba kartu su azoto

atomu, prie kurio jie prijungti, sudaro morfoliną.

R6 ir R7, kiekvienas yra fenilo grupė, pasirinktinai pakeista vienu arba daugiau atomų arba grupių, parinktų iš halogeno, ir (C_1-C_6)alkilo, halogen(C_1-C_6)alkilo, (C_1-C_6)alkoksi, halogen(C_1-C_6)alkosi arba ciano grupės, para-padėtyje;

R8 yra vandenilio atomas arba (C_1-C_6)alkilo grupė;

Y yra vandenilis, chloro, fluoro arba bromo atomas arba Me, OMe, CN arba CF_3 grupė;

enantiomerų arba diastereomerų arba šių formų mišinių formoje;

bazės arba prijungimo druskos su rūgštimi arba baze formoje.

5. Junginys, kurio formulė (I) pagal 1 punktą, b e s i s k i r i a n t i s tuo, kad:

R' yra NR4R5 arba OR8;

R yra metilas;

A ir B, jeigu jie yra, nepriklausomai vienas nuo kito, yra -CH_2-;

R1 yra vandenilio atomas;

R2 ir R3, nepriklausomai vienas nuo kito, yra vandenilio atomas arba (C_1-C_6)alkilo grupė; (C_1-C_6)alkilo grupė yra pasirinktinai pakeista hidroksilo grupe;

R4 ir R5, nepriklausomai vienas nuo kito, yra vandenilio atomas arba metilas, arba kartu su azoto atomu, prie kurio jie prijungti, sudaro morfoliną.

R6 ir R7 kiekvienas yra fenilo grupė, pakeista chloro, fluoro arba bromo atomu arba Me, OMe, CN, CF_3 arba OCF_3 grupe, para-padėtyje;

R8 yra vandenilio atomas arba (C_1-C_6)alkilo grupė;

Y yra vandenilis, chloro, fluoro arba bromo atomas arba Me, OMe, CN arba CF_3 grupė;

enantiomerų arba diastereomerų arba šių formų mišinių formoje;

bazės arba prijungimo druskos su rūgštimi arba baze formoje.

6. Junginys, kurio formulė (I) pagal 1 punktą, parinktas iš:

1 3-({1-[bis(4-chlorenil)metil]azetidin-3-il} metansulfonilamino)-*N*-((*S*)-1-karbamoiletil) benzamido

2 3-({1-[bis(4-chlorfenil)metil]azetidin-3-il} metansulfonilamino)-*N*-karbamoilmetil-5-fluorbenzamido

3 3-({1-[bis(4-chlorfenil)metil]azetidin-3-il} metansulfonilamino)-*N*-((*S*)-1-karbamoiletil)-5-fluorbenzamido

4 3-({1-[bis(4-chlorfenil)metil]azetidin-3-il} metansulfonilamino)-*N*-((R)-1-karbamoiletilfluor) benzamido

5 3-({1-[bis(4-chlorphenyl)methyl]azetidin-3-yl} methanesulphonylamino)-*N*-((R)-1-karbamoiletil) benzamido

6 3-({1-[bis(4-chlorfenil)metil]azetidin-3-il} metanesulfonilamino)-*N*-((*S*)-1-karbamoil-2-hidroksietil)benzamido

7 3-({1-[bis(4-chlorfenil)metil]azetidin-3-il} metansulonilamino)-*N*-(2-karbamoiletil)benzamido

8 3-({1-[bis(4-chlorfenil)metil]azetidin-3-il} metansulfonilamino)-*N*-(2-morfolin-4-il-2-oksoetil) benzamido

9 3-({1-[bis(4-chlorfenil)metil]azetidin-3-il} metansulfonilamino)-*N*-((*S*)-1-metilkarbamoiletil) benzamido

10 3-({1-[bis(4-chlorfenil)metil]azetidin-3-il} metansulfonilamino)-*N*-((*S*)-1-karbamoilpropil) benzamido

11 3-({1-[bis(4-chlorfenil)metil]azetidin-3-il} metansulfonilamino)-*N*-((*S*)-1-karbamoil-3-metilbutil) benzamido

12 3-({1-[bis(4-chlorfenill)metil]azetidin-3-il} metansulfonilamino)-*N*-((*S*)-1-karbamoil-2-metilpropil)-5-fluorbenzamido

13 3-({1-[bis(4-chlorfenil)metil]azetidin-3-il} metansulfonilamino)-*N*-((*S*)-1-karbamoil-2-hidroksietil)-5-fluorbenzamido

14 3-({1-[bis(4-chlorfenil)metil]azetidin-3-il} metansulfonilamino)-*N*-((*S*)-1-karbamoilpropil)-5-fluorbenzamido

15 3-({1-[bis(4-chlorfenil)metil]azetidin-3-il} metansulfonilamino)-*N*-(metilkarbamoilmetil) benzamido

16 3-({1-[bis(4-chlorfenil)metil]azetidin-3-il} metansulfonilamino)-*N*-(karbamoilmetil)benzamido

17 (*S*)-2-[3-({1-[bis(4-chlorfenil)metil]azetidin-3-il} metansulfonilamino)benzoilamino]propiono rūgšties tret-butilo esterio

18 (*S*)-2-[3-({1-[bis(4-chlorfenil)metil]azetidin-3-il} metansulfonilamino)benzoilamino]propiono rūgšties

19 3-({1-[bis(4-chlorfenill)metil]azetidin-3-il} metansulfonilamino)benzoilaminoacto rūgšties tret-butilo esterio

20 4-[3-({1-[bis(4-chlorfenill)metil]azetidin-3-il} metansulfonilamino)-5-fluorbenzoilamino]butano rūgšties tret-butilo esterio

21 (*S*)-2-[3-({1-[bis(4-chlorfenil)metil]azetidin-3-il} metansulfonilamino)-5-fluorbenzoilamino]propiono rūgšties tret-butilo esterio

22 3-({1-[bis(4-chlorfenill)metil]azetidin-3-il} metansulfonilamino)-*N*-((*S*)-1-karbamoiletil)-5-metoksibenzamido

23 3-({1-[bis(4-chlorfenil)metil]azetidin-3-il} metansulfonilamino)-*N*-((*S*)-1-dimetilkarbamoiletil) benzamido

24 4-[3-({1-[bis(4-chlorfenil)metil]azetidin-3-il} metansulfonilamino)benzoilamino]butano rūgšties tret-butilo esterio

25 (*S*)-2-[3-({1-[bis(4-chlorfenil)metil]azetidin-3-il} metansulfonilamino)-5-fluorbenzoilamino]propiono rūgšties ir jos natrio druskos

26 3-({1-[bis(4-chlorfenill)metil]azetidin-3-il}metansulfonilamino)-5-fluor-*N*-((*S*)-1-metilkarbamoiletil)-benzamido

27 3-({1-[bis(4-chlorfenil)metil]azetidin-3-il} metansulfonilamino)-*N*-((1*S*,2R)-1-karbamoil-2-hidroksipropil)-benzamido

28 3-({1-[bis(4-chlorfenil)metil]azetidin-3-il} metansulfonilamino)-*N*-(3-karbamoilpropil)-5-fluorbenzamido

29 [3-({1-[bis(4-chlorfenil)metil]azetidin-3-il} metansulfonilamino)benzoilamino]acto rūgšties

30 3-({1-[bis(4-chlorfenil)metil]azetidin-3-il} metansulfonilamino)-*N*-((*S*)-1-karbamoiletil)-2-fluorbenzamido

31 3-({1-[bis(4-chlorfenil)metil]azetidin-3-il} metansulfonilamino)-*N*-((*S*)-1-metilkarbamoiletil)-2-fluorbenzamido

32 3-({1-[bis(4-chlorfenil)metil]azetidin-3-il} metansulfonilamino)-*N*-((*S*)-1-karbamoiletil)-6-fluorbenzamido

33 3-({1-[bis(4-chlorfenil)metil]azetidin-3-il} metansulfonilamino)-*N*-((*S*)-1-karbamoilpropil)-6-fluorbenzamido

34 3-({1-[bis(4-chlorfenil)metil]azetidin-3-il} metansulfonilamino)-*N*-((*S*)-1-karbamoil-2-metilpropil)-6-fluorbenzamido

35 3-({1-[bis(4-chlorfenil)metil]azetidin-3-il} metansulfonilamino)-*N*-((*S*)-1-metilkarbamoiletil)-6-fluorbenzamido

36 3-({1-[bis(4-chlorfenil)metil]azetidin-3-il} metansulfonilamino)-*N*-((*S*)-1-karbamoilpropil)-4-fluorbenzamido

37 3-({1-[bis(4-chlorfenil)metil]azetidin-3-il} metansulfonilamino)-*N*-karbamoilmetil-5-metilbenzamido

38 3-({1-[bis(4-chlorfenil)metil]azetidin-3-il} metansulfonilamino)-*N*-((*S*)-1-karbamoiletil)-5-metilbenzamido

39 3-({1-[bis(4-chlorfenill)metil]azetidin-3-il} metansulfonilamino-*N*-((*S*)-1-karbamoilpropil)-5-metilbenzamido

40 3-({1-[bis(4-chlorfenil)metil]azetidin-3-il} metansulfonilamino)-*N*-((*S*)-1-karbamoil-2-metilpropil)-5-metilbenzamido

41 3-({1-[bis(4-chlorfenil)metil]azetidin-3-il} metansulfonilamino)-*N*-((*S*)-1-metilkarbamoiletil)-5-metil-benzamido

42 3-({1-[bis(4-chlorfenil)metil]azetidin-3-il} metansulfonilamino)-*N*-((*S*)-1-karbamoil-2-hidroksietil)-5-metilbenzamido

43 3-({1-[bis(4-chlorfenil)metil]azetidin-3-il} metansulfonilamino)-*N*-((*S*)-1- karbamoiletil)-5-chlorbenzamido

44 3-({1-[bis(4-chlorfenil)metil]azetidin-3-il} metansulfonilamino)-*N*-((*S*)-1- karbamoilpropil)-5-chlorbenzamido

45 3-({1-[bis(4-chlorfenil)metil]azetidin-3-il} metansulfonilamino)-*N*-((*S*)-1- karbamoil-2-metilpropil)-5-chlorbenzamido

46 3-({1-[bis(4-chlorfenil)metil]azetidin-3-il} metansulfonilamino)-*N*-((*S*)-1-metilkarbamoiletil)-5-chlor-benzamido

47 3-({1-[bis(4-chlorfenil)metil]azetidin-3-il} metansulfonilamino)-*N*-((*S*)-1-karbamoil-2-hidroksietil)-5-chlorbenzamido

48 3-({1-[bis(4-chlorfenil)metil]azetidin-3-il} metansulfonilamino)-*N*-((*S*)-1- karbamoiletil)-5-brombenzamido

49 3-({1-[bis(4-chlorfenil)metil]azetidin-3-il} metansulfonilamino)-*N*-((*S*)-1- karbamoilpropil)-5-brombenzamido

50 3-({1-[bis(4-chlorfenil)metil]azetidin-3-il} metansulfonilamino)-*N*-((*S*)-1- karbamoil-2-metilpropil)-5-brombenzamido

51 3-({1-[bis(4-chlorfenil)metil]azetidin-3-il} metansulfonilamino)-*N*-((*S*)-1-metilkarbamoiletil)-5-brom-benzamido

52 3-({1-[bis(4-chlorfenil)metil]azetidin-3-il} metansulfonilamino)-*N*-((*S*)-1-karbamoil-2-hidroksietil)-5-brom-benzamido

53 3-({1-[bis(4-chlorfenil)metil]azetidin-3-il} metansulfonilamino)-*N*-((*S*)-1-karbamoilmetil)-5-trifluormetil-benzamido

54 3-({1-[bis(4-chlorfenil)metil]azetidin-3-il} metansulfonilamino)-*N*-((*S*)-1- karbamoiletil)-5-trifluormetilbenzamido

55 3-({1-[bis(4-chlorfenil)metil]azetidin-3-il} metansulfonilamino)-*N*-((*S*)-1- karbamoilpropil)-5-trifluormetilbenzamido

56 3-({1-[bis(4-chlorfenil)metil]azetidin-3-il} metansulfonilamino)-*N*-((*S*)-1- karbamoil-2-metilpropil)-5-trifluormetilbenzamido

57 3-({1-[bis(4-chlorfenil)metil]azetidin-3-il} metansulfonilamino)-*N*-((*S*)-1-metilkarbamoiletil)-5-trifluormetil-benzamido

58 3-({1-[bis(4-chlorfenil)metil]azetidin-3-il} metansulfonilamino)-*N*-((*S*)-1-karbamoil-2-hidroksietil)-5-trifluormetilbenzamido

59 3-({1-[bis(4-chlorfenil)metil]azetidin-3-il} metansulfonilamino)-*N*-((*S*)-1- karbamoiletil)-5-cianobenzamido

60 3-({1-[bis(4-chlorfenil)metil]azetidin-3-il} metansulfonilamino)-*N*-((*S*)-1- karbamoilpropil)-5-cianobenzamido

61 3-({1-[bis(4-chlorfenil)metil]azetidin-3-il} metansulfonilamino)-*N*-((*S*)-1- karbamoil-2-metilpropil)-5-cianobenzamido

62 3-({1-[bis(4-chlorfenil)metil]azetidin-3-il} metansulfonilamino)-*N*-((*S*)-1-metilkarbamoiletil)-5-ciano-benzamido

63 3-({1-[bis(4-chlorfenil)metil]azetidin-3-il} metansulfonilamino)-*N*-((*S*)-1-karbamoil-2-hidroksietil)-5-cianobenzamido

64 (*S)*-2-[3-({1-[bis(4-chlorfenil)metil]azetidin-3-il} metansulfonilamino)-6-fluorbenzoilamino]propiono rūgšties ir jos trifluoracto rūgšties druskos

65 (*S)*-2-[3-({1-[bis(4-chlorfenil)metil]azetidin-3-il} metansulfonilamino)-5-metilbenzoilamino]propiono rūgšties ir jos trifluoracto rūgšties druskos

66 (*S)*-2-[3-({1-[bis(4-chlorfenil)metil]azetidin-3-il} metansulfonilamino)-5-chlorbenzoilamino]propiono rūgšties ir jos trifluoracto rūgšties druskos

67 (*S)*-2-[3-({1-[bis(4-chlorfenil)metil]azetidin-3-il} metansulfonilamino)-5-brombenzoilamino]propiono rūgšties ir jos trifluoracto rūgšties druskos

68 (*S)*-2-[3-({1-[bis(4-chlorfenil)metil]azetidin-3-il} metansulfonilamino)-3-trifluormetilbenzoilamino] propiono rūgšties ir jos trifluoracto rūgšties druskos

69 (*S)*-2-[3-({1-[bis(4-chlorfenil)metil]azetidin-3-il} metansulfonilamino)-5-cianobenzoilamino]propiono rūgšties ir jos trifluoracto rūgšties druskos

70 3-({1-[bis(4-bromfenil)metil]azetidin-3-il} metansulfonilamino)-*N*-((*S*)-1-karbamoiletil)-5-fluorbenzamido

71 3-({1-[bis(4-trifluormetilfenil)metil]azetidin-3-il} metansulfonilamino)-*N*-((*S*)-1-karbamoiletil)-5-fluorbenzamido

72 3-({1-[bis(4-cianofenil)metil]azetidin-3-il} metansulfonilamino)-*N*-((*S*)-1-karbamoiletil)-5-fluorbenzamido

73 3-({1-[bis(4-metoksifenil)metil]azetidin-3-il} metansulfonilamino)-*N*-((*S*)-1-karbamoiletil)-5-fluorbenzamido

74 3-({1-[bis(4-fluorfenil)metil]azetidin-3-il} metansulfonilamino)-*N*-((*S*)-1-karbamoiletil)-5-fluorbenzamido

75 (*S*)-2-[3-({1-[bis(4-chlorfenill)metil]azetidin-3-yi} metansulfonilamino)-5-fluorbenzoilamino]propiono rūgšties metilo esterio

76 3-({1-[bis(4-metilfenil)metil]azetidin-3-il} metansulfonilamino)-*N*-((*S*)-1-karbamoilpropil)-5-fluorbenzamido

77 3-({1-[bis(4-bromfenil)metil]azetidin-3-il} metansulfonilamino)-*N*-((*S*)-1-metilkarbamoiletil)-5-fluor-benzamido

78 (*S)*-2-[3-({1-[bis(4-bromfenil)metil]azetidin-3-il} metansulfonilamino)-5-fluorbenzoilamino]propiono rūgšties

79 (*S)*-2-[3-({1-[bis(4-chlorfenil)metil]azetidin-3-il} metansulfonilamino)-5-fluorbenzoilamino]propiono rūgšties etlo esterio

80 3-({1-[bis(4-trifluorometoksifenil)metil]azetidin-3-il} metansulfonilamino)-*N*-((*S*)-1-karbamoilpropil)-5-fluorbenzamido

jo optinių izomerų ir jo farmaciniu požiūriu priimtinų druskų.

7. Vaistas, b e s i s k i r i a n t i s tuo, kad jis apima junginį, kurio formulė (I) kaip pareikšta nuo 1 iki 6 punktuose.

8. Farmacinė kompozicija, b e s i s k i r i a n t i s tuo, kad ji apima junginį, kurio formulė (I) kaip pareikšta nuo 1 iki 6 punktuose.

9. Junginio, kurio formulė (I) kaip pareikšta nuo 1 iki 6 punktuose, panaudojimas gamybai vaisto, skirto psichinių sutrikimų, priklausomybės nuo narkotikų ir nutraukimo, rūkymo nutraukimo, kognityvinių ir dėmesio sutrikimų, ir ūmių bei lėtinių neurodegeneracinių ligų gydymui ir prevencijai.

10. Junginio, kurio formulė (I) kaip pareikšta nuo 1 iki 6 punktuose, panaudojimas gamybai vaisto, skirto metabolinių sutrikimų, polinkių sutrikimų, apetito sutrikimų, nutukimo, diabeto, metabolinio sindromo, dislipidemijos, ir miego apnėjos gydymui ir prevencijai.

11. Junginio, kurio formulė (I) kaip pareikšta nuo 1 iki 6 punktuose, panaudojimas gamybai vaisto, skirto skausmo, neuropatinio skausmo ir priešvėžinių vaistų sukelto neuropatinio skausmo gydymui ir prevencijai.

12. Junginio, kurio formulė (I) kaip pareikšta nuo 1 iki 6 punktuose, panaudojimas gamybai vaisto, skirto viršKinamojo trakto sutrikimų, vėmimo, opų, diarėjos sutrikimų, pūslės ir šlapimtakių sutrikimų, endokrininių liaukų sutrikimų, širdies ir kraujagyslių sutrikimų, hipotenzijos, hemoraginio insulto, septinio šoko, kepenų ligų, lėtinės kepenų cirozės, fibrozės, nealkoholinio steatohepatito (NASH), steatohepatito ir hepatinio nutukimo, nepriklausomai nuo šių būsenų etiologijos (alkoholio, vaistų, cheminių produktų, autoimuninės ligos, nutukimo, diabeto, kognityvinės metabolinės ligos) gydymui ir prevencijai.

13. Junginio, kurio formulė (I) kaip pareikšta nuo 1 iki 6 punktuose, panaudojimas gamybai vaisto, skirto imuninės sistemos ligų, reumatoidinio artrito, demielinizacijos, išsėtinės sklerozės ir uždegiminių ligų gydymui ir prevencijai.

14. Junginio, kurio formulė (I) kaip pareikšta nuo 1 iki 6 punktuose, panaudojimas gamybai vaisto, skirto Alzhaimerio ligos, Parkinsono ligos, šizofrenijos ir kognityvinių sutrikimų, susijusių su diabetu, su nutukimu arba su metaboliniu sindromu gydymui ir prevencijai.

15. Junginio, kurio formulė (I) kaip pareikšta nuo 1 iki 6 punktuose, panaudojimas gamybai vaisto, skirto astmos, lėtinės plaučių obstrukcinės ligos, Raynaud'o sindromo, glaukomos ir vaisingumo sutrikimų gydymui ir prevencijai.

16. Junginio, kurio formulė (I) kaip pareikšta nuo 1 iki 6 punktuose, panaudojimas gamybai vaisto, skirto infekcinių ir virusinių ligų, tokių kaip encefalito, cerebrinio šoko, Guillain'o-Barr'o sindromo, osteoporozės ir miego apnėjos, ir priešvėžinės chemoterapijos gydymui ir prevencijai.

17. Junginių, kurių formulė (I), kuriuose R' yra NR4R5, gavimo būdas

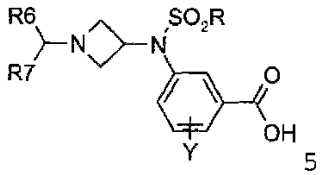

5

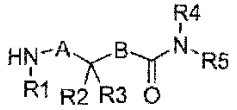

6 ,

rūgšties dariniui 5 ir amino-dariniui 6 reaguojant inertiniame tirpiklyje dalyvaujant kopuliavimo agentui ir pasirinktinai priedui, apsaugančiam racemizaciją, o produktą išskiria ir pasirinktinai konvertuoja rūgštimi į prijungimo druską.

18. Junginių, kurių formulė (I), kuriuose R' yra OR8, gavimo būdas

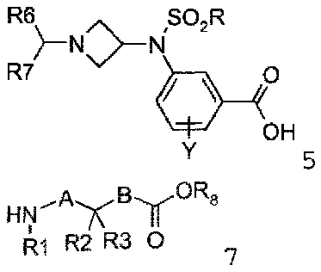

5

7

,

rūgšties dariniui 5 ir amino-dariniui 7 reaguojant inertiniame tirpiklyje dalyvaujant kopuliavimo agentui ir pasirinktinai priedui, apsaugančiam racemizaciją, o produktą išskiria ir pasirinktinai konvertuoja rūgštimi į prijungimo druską.

19. Junginių, kurių formulė (I), kuriuose R' yra OR8 ir R8 yra H, gavimo būdas hidrolizuojant OR8 funkciją, kur R8 yra (C_1-C_6)alkilo grupė, halogen(C_1-C_6)alkilo grupė, alilo grupė arba fenil(C_1-C_6)alkilo grupė, o fenilo grupė yra pasirinktinai pakeista 1 arba 2 O-metilo grupėmis; taip hidrolizuotą produktą išskiria ir pasirinktinai konvertuoja baze į prijungimo druską.

20. Junginių, kurių formulė (I), kuriuose R' yra NR4R5, gavimo būdas reaguojant formulės (I) junginiui, kuriame R' yra OR8 ir R8 yra H ir amino-dariniui HNR4R5 inertiniame tirpiklyje dalyvaujant kopuliavimo agentui ir pasirinktinai priedui, apsaugančiam racemizaciją, produktą išskiria ir pasirinktinai konvertuoja rūgštimi į prijungimo druską.

21. Junginių, kurių formulė 5, kuriuose Y, R, R6 ir R7 yra kaip pareikšta 1 punkte, gavimo būdas hidrolizuojant formulės 4 junginių esterio funkciją, kuriuose Y, R, R6 ir R7 yra kaip pareikšta 1 punkte ir R'' yra (C_1-C_6)alkilo grupė, halogen(C_1-C_6)alkilo grupė, alilo grupė arba fenil(C_1-C_6)alkilo grupė, o fenilo grupė yra pasirinktinai pakeista 1 arba 2 O-metilo grupėmis

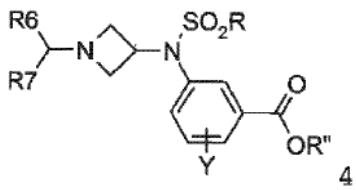

4

.

22. Tarpiniai junginiai, skirti formulės (I) junginių sintezei:

3-({1-[bis(4-chlorfenil)metil]azetidin-3-il} metansulfonilamino)-5-fluorbenzenkarboksirūgšties metilo esteris

3-({1-[bis(4-fluorfenil)metil]azetidin-3-il} metansulfonilamino)-5-fluorbenzenkarboksirūgšties metilo esteris

3-({1-[bis(4-bromfenil)metil]azetidin-3-il} metansulfonilamino)-5-fluorbenzenkarboksirūgšties etilo esteris

3-({1-[bis(4-bromfenil)metil]azetidin-3-il} metansulfonilamino)-5-fluorbenzenkarboksirūgšties

3-({1-[bis(4-trifluormetilfenil)metil]azetidin-3-il} metansulfonilamino)-5-fluorbenzenkarboksirūgšties etilo esteris

3-({1-[bis(4-trifluormetilfenil)metil]azetidin-3-il} metansulfonilamino)-5-fluorbenzenkarboksirūgšties

3-({1-[bis(4-metoksifenil)metil]azetidin-3-il} metansulfonilamino)-5-fluorbenzenkarboksirūgšties etilo esteris

3-({1-[bis(4-metoksifenil)metil]azetidin-3-il} metansulfonilamino)-5-fluorbenzenkarboksirūgšties

3-({1-[bis(4-metilfenil)metil]azetidin-3-il} metansulfonilamino)-5-fluorbenzenkarboksirūgšties metilo esteris

3-({1-[bis(4-metilfenil)metil]azetidin-3-il} metansulfonilamino)-5-fluorbenzenkarboksirūgšties

3-({1-[bis(4-cianofenil)metil]azetidin-3-il} metansulfonilamino)-5-fluorbenzenkarboksirūgšties etilo esteris

3-({1-[bis(4-cianofenil)metil]azetidin-3-il} metansulfonilamino)-5-fluorbenzenkarboksirūgšties

3-({1-[bis(4-trifluormetoksifenil)metil]azetidin-3-il} metansulfonilamino)-5-fluorbenzenkarboksirūgšties metilo esteris

3-({1-[bis(4-trifluormetoksifenil)metil]azetidin-3-il} metansulfonilamino)-5-fluorbenzenkarboksirūgšties

3-({1-[bis(4-chlorfenil)metil]azetidin-3-il} metansulfonilamino)-2-fluorbenzenkarboksirūgšties metilo esteris

3-({1-[bis(4-chlorfenil)metil]azetidin-3-il} metansulfonilamino)-2-fluorbenzenkarboksirūgšties

3-({1-[bis(4-chlorfenil)metil]azetidin-3-il} metansulfonilamino)-4-fluorbenzenkarboksirūgšties etilo esteris

3-({1-[bis(4-chlorfenil)metil]azetidin-3-il} metansulfonilamino)-4-fluorbenzenkarboksirūgšties

3-({1-[bis(4-chlorfenil)metil]azetidin-3-il} metansulfonilamino)-6-fluorbenzenkarboksirūgšties metilo esteris

3-({1-[bis(4-chlorfenil)metil]azetidin-3-il} metansulfonilamino)-6-fluorbenzenkarboksirūgšties

3-({1-[bis(4-chlorfenil)metil]azetidin-3-il} metansulfonilamino)-5-fluorbenzenkarboksirūgšties metilo esteris

3-({1-[bis(4-chlorfenil)metil]azetidin-3-il} metansulfonilamino)-5-metoksibenzenkarboksirūgštis

3-({1-[bis(4-chlorfenil)metil]azetidin-3-il} metansulfonilamino)-5-metilbenzenkarboksirūgšties alilo esteris

3-({1-[bis(4-chlorfenil)metil]azetidin-3-il} metansulfonilamino)-5-metilbenzenkarboksirūgštis

3-({1-[bis(4-chlorfenil)metil]azetidin-3-il} metansulfonilamino)-5-chlorbenzenkarboksirūgšties metilo esteris

3-({1-[bis(4-chlorfenil)metil]azetidin-3-il} metansulfonilamino)-5-chlorbenzenkarboksirūgštis

3-({1-[bis(4-chlorfenil)metil]azetidin-3-il} metansulfonilamino)-5-brombenzenkarboksirūgšties metilo esteris

3-({1-[bis(4-chlorfenil)metil]azetidin-3-il} metansulfonilamino)-5-brombenzenkarboksirūgštis

3-({1-[bis(4-chlorfenil)metil]azetidin-3-il} metansulfonilamino)-5-trifluormetilbenzenkarboksirūgšties metilo esteris

3-({1-[bis(4-chlorfenil)metil]azetidin-3-il} metansulfonilamino)-5-trifluormetilbenzenkarboksirūgštis

3-({1-[bis(4-chlorfenil)metil]azetidin-3-il} metansulfonilamino)-5-cianobenzenkarboksirūgšties metilo esteris

3-({1-[bis(4-chlorfenil)metil]azetidin-3-il} metansulfonilamino)-5-cianobenzenkarboksirūgštis.

---

(51) Int.Cl. ***C07D 207/16*** (2006.01)
C07D 401/04 (2006.01)
C07D 401/06 (2006.01)
C07D 401/12 (2006.01)
C07D 401/14 (2006.01)
C07D 403/04 (2006.01)
C07D 403/06 (2006.01)
C07D 403/12 (2006.01)
C07D 403/14 (2006.01)
C07D 405/04 (2006.01)
C07D 405/06 (2006.01)
C07D 405/12 (2006.01)
C07D 405/14 (2006.01)
C07D 409/14 (2006.01)
C07D 413/12 (2006.01)

(11) **2421826**
(96) 10713457.9
(96) 2010 04 13
(97) 2012 02 29
(97) 2013 10 23
(86) PCT/EP2010/054792
(86) 2010 04 13
(87) WO 2010/121918
(87) 2010 10 28
(30) 09158212, 2009 04 20, EP
(72) ALVAREZ SANCHEZ, Ruben, FR
BANNER, David, CH
CECCARELLI, Simona M., CH
GRETHER, Uwe, DE
HAAP, Wolfgang, DE
HARTMAN, Peter, DE
HARTMANN, Guido, DE
HILPERT, Hans, CH
KUEHNE, Holger, DE
MAUSER, Harald, DE
PLANCHER, Jean-Marc, FR
(73) F.Hoffmann-La Roche AG, 4070 Basel, CH
(74) Jurga PETNIŪNAITĖ, 51, AAA Law, J.Jasinskio g. 16A, LT-03163 Vilnius, LT

(54) Prolino dariniai, kaip katepsino inhibitoriai

Apibrėžties punktai: 37, brėžiniai: 0.

(57) 1. Junginys, kurio formulė (I)

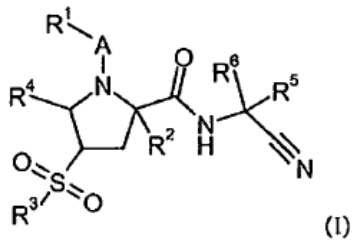

(I)

kur

R^1 yra vandenilis, alkilas, halogenalkilas, alkoksi, alkoksialkilas, cikloalkilas, cikloalkilalkilas, alkilcikloalkilas, halogenalkilcikloalkilas, fenilcikloalkilas, halogencikloalkilas, fenilhalogenalkilas, halogenfenilcikloalkilas, al koksikarbonilaminocikloalkilas,cianoalkilcikloa lkilas, halogenfenilalkilas, piridinilcikloalkilas, aminocikloalkilalkilas, aminokarbonilfenilcikloalkilas, halogenalkiloksifenilcikloalkilas, alkilpirazolilfenilcikloalkilas, bis(halogenfenil) alkilas, fenilcikloalkilas, alkilfenilcikloalkilas, halogenalkilfenilcikloalkilas, halogenfenildioksolanas, naftilcikloalkilas, halogenpiridinilcikloalkilas, benzo[1,3]dioksolilas, naftildioksolanas, halogen-1H-indazolilas, halogenfenilhidroksialkilas, (halogenfenil)(alkoksikarbonilamino)alkilas, alkiltiazolilcikloalkilas, halogenpirimidinilalkilas, (halogenfenil)(amino)alkilas, (halogenfenil) (halogenalkilamino)alkilas, halogenalkilpirazolilalkilas, (halogenfenil)(alkoksikarbonilpiperidinil), (halogenfenil)(morfolinil)alkilas, halogenfenilhalogenalkilas, alkilfenilcikloalkilas, hidroksialkilcikloalkilas, (halogenfenil)(alkenilamino) alkilas, alkoksihalogenfenilcikloalkilas, halogennaftilcikloalkilas, halogenfeniloksicikloalkilas, feniltetrahidropiranilas arba R^11;

A yra- CH_2-, - CH_2CH_2-, karbonilas, -C(O)O-, -SO_2- arba nėra;

R^2 yra vandenilis, alkilas, halogenalkilas, cikloalkilas, fenilas, fenilalkilas arba fenilsulfonilalkilas;

arba A, R^1 ir R^2 kartu sudaro- CH_2CH_2-, -$CH_2CF_2CH_2$-, -$CH_2CH_2CH_2$-, -$CH_2CH_2CH_2CH_2$;- $CH_2CH_2OCH_2$- arba-$CH_2CH_2CH(CN)$-;

R^3 yra alkilas, hidroksialkilas, cikloalkilas, fenilfenilalkilas arba pakeistas fenilas, kur pakeistas fenilas yra fenilas, pakeistas vienu-trimis pakaitais, nepriklausomai parinktais iš alkilo, halogenalkilo, hidroksialkilo, alkoksi, halogenalkiloksi, halogeno, pirazolilo, alkilopirazolilo,

imidazolilo, benzoimidazolilo, 6-okso-6H-piridazinilo, alkil-6-okso-6Hpiridazinilo, piperazinilo, N- alkilpiperazinil,piperidinil, difluorpirolidinil, fenilimidazolil, okso- pirolidinil, oksooksazolidinilo, morfolinilo, okso-morfolinilo, okso-piridinilo, 2-okso-2H-pirazinilo, difluorpiperidinilo, haloge nalkilpiperidinilo,piperidinilalkoksi, oksetaniloksi grupės, alkilpirazolilo, halogenpiridinilo, alkilpiridinilo, cikloalkilo, cikloalkilalkilo, halogenfenilo, alkilkarbonilaminocikloalkilalkilo, halogenalkilpiperazinilo, alkilamino, alkoksialkilpiperazinilo, cikloalkilpiperazinilo, heksahidropirol[1,2-a]pirazinilo, 5,6-dihidro-8H-[1,2,4] triazol[4,3-a]pirazin-7-ilo, alkilimidazolilo, azetidinilo, cikloalkilpiperazinilo, alkilimidazolilo, alkoksialkoksi, imidazo[4,5-c]piridinilo, alkilpiperazinilo, heksahidropirol[1,2-a]pirazinilo, halogenazetidinilo, pirimidinilo ir alkeniloksi grupės;

R^4 yra vandenilis, alkilas, halogenalkilas, alkoksi, alkoksialkilas, cikloalkilas, cikloalkiloksi, fenilas, alkilfenilas, halogenfenilas, feniloksi arba halogenfeniloksi grupė;

R5 ir R6 yra nepriklausomai parinkti iš vandenilio, alkilo, cikloalkilo, alkiloksi, hidroksialkilo, halogenalkilo, halogenalkiloksi, fenilo ir fenilalkiloksi grupės;

arba R^5 ir R^6 kartu su anglies atomu, prie kurio jie yra prijungti, sudaro cikloalkilą, pirolidinilą arbapiperidinilą; ir

R^{11} yra fenilas, pakeistas fenilas, tetrahidropiranilas, piridinilas, alkilpiridinilas, halogenalkilpiridinilas, oksetanilas, alkiloksetanilas, pirolidinilas, alkilpirolidinilas, pirimidinilas, halogenalkilpirimidinilas, alkilpiperidinilas, naftilas, bifenilas, halogenalkil-[1,3,4] tiadiazolilas, alkoksikarbonilpiperidinilas, halogen-[1,2,4]tiadiazolilas, pirazolilas arba pakeistas pirazolilas, kur pakeistas fenilas ir pakeistas pirazolilas yra fenilas ir pirazolilas, kiekvienas pakeistas vienu-trimis pakaitais, nepriklausomai parinktais iš alkilo, halogeno, halogenalkilo, alkoksi, alkoksikarbonilo, halogenfenilo, halogenpiridinilo, oksodihidropiridinilo, nitro, tiazolilo, halogenalkilfenilo, alkilfenilo, fenilo, alkilpiridinilo, tetrahidropiranilo, piridazinilo, cikloalkilo, fenilalkilo, oksazolilo, alkoksifenilo, chinolinilo, alkilkarbonilaminofenilo, halogenalkoksi, alkilsulfonilo, fenilalkoksikarbonilp iperidinilo,piperidinilo, tiopiranilo, dioksotiopiranilo, morfolinilalkilo ir alkilimidazolilo;

arba jo farmaciniu požiūriu priimtina druska.

2. Junginys pagal 1 punktą, kur

R^1 yra vandenilis, alkilas, halogenalkilas, alkoksi, alkoksialkilas, cikloalkilas, cikloalkilalkilas, alkilcikloalkilas, halogenalkilcikloalkilas, fenilcikloalkilas, halogencikloalkilas, fenilhalogenalkilas arba R^{11};

A yra- CH_2-, -CH_2CH_2-, karbonilas, -C(O)O-, -SO_2- arba nėra;

R^2 yra vandenilis, alkilas, halogenalkilas, cikloalkilas, fenilas arba fenilalkilas;

arba A, R^1 ir R^2 kartu sudaro- CH_2CH_2-, -$CH_2CF_2CH_2$-, -$CH_2CH_2CH_2$-, -$CH_2CH_2CH_2CH_2$- arba- $CH_2CH_2OCH_2$-;

R^3 yra alkilas, hidroksialkilas, cikloalkilas, fenilas arba pakeistas fenilas, kur pakeistas fenilas yra fenilas, pakeistas vienu-trimis pakaitais, nepriklausomai parinktais iš alkilo, halogenalkilo, hidroksialkilo, halogenalkiloksi, halogeno, pirazolilo, imidazolilo, benzoimidazolilo, 6-okso-6H-piridazinilo, alkil-6-okso-6H-piridazinilo, piperazinilo, N-alkilpiperazinilo,piperidinilo, difluorpirolidinilo, fenilimidazolilo, okso-pirolidinilo, okso-oksazolidinilo, morfolinilo, oksomorfolinilo, okso-piridinilo, 2-okso-2H-pirazinilo, difluorpiperidinilo, halogenalkilpiperidinil o,piperidinilalkoksi ir oksetaniloksi;

R^4 yra vandenilis, alkilas, halogenalkilas, alkoksi, alkoksialkilas, cikloalkilas, cikloalkiloksi, fenilas, halogenfenilas, feniloksi arba halogenfeniloksi grupė;

R^5 ir R^6 yra nepriklausomai parinkti iš vandenilio, alkilo, cikloalkilo, alkiloksi, hidroksialkilo, halogenalkilo, halogenalkiloksi, fenilo ir fenilalkiloksi;

arba R^5 ir R^6 kartu su anglies atomu, prie kurio jie yra prijungti, sudaro cikloalkilą, pirolidinilą arbapiperidinilą; ir

R^{11} yra fenilas, pakeistas fenilas, tetrahidropiranilas, piridinilas, alkilpiridinilas, halogenalkilpiridinilas, oksetanilas, pirolidinilas, alkilpirolidinilas, pirimidinilas, halogenalkilpirimidinilas, alkilpiperidinilas, pirazolilas arba pakeistas pirazolilas, kur pakeistas fenilas ir pakeistas pirazolilas yra fenilas ir pirazolilas, kiekvienas pakeistas vienu-trimis pakaitais, nepriklausomai parinktais iš alkilo, halogeno, halogenalkilo, alkoksi, alkoksikarbonilo, halogenfenilo, halogenpiridinilo, oksodihidropiridinilo ir nitro grupės;

arba jo farmaciniu požiūriu priimtina druska.

3. Junginys pagal 1 punktą, kur R1 yra vandenilis, alkilas, halogenalkilas, alkoksi, alkoksialkilas, cikloalkilas, cikloalkilalkilas, alkilcikloalkilas, halogenalkilcikloalkilas, fenilcikloalkilas, halogencikloalkilas, fenilhalogenalkilas arba R^{11}, kur R^{11} yra kaip apibrėžta 1 punkte.

4. Junginys pagal 1-3 punktą, kur R^1 yra vandenilis, alkilas, fluoralkilas, fenilfluoralkilas, alkoksi, alkoksi-metilas, alkilciklopropilas, difluorciklopropilas,trifluorm etilciklopropilas, fenilciklopropilas, chlorofenilciklopro-pilas, ciklobutilas, cikloheksilas,trifluormetilcikloheksil as,trifluormetilciklobutilas arba ciklopentiloksi grupė.

5. Junginys pagal bet kurį 1-4 punktą, kur R^1 yra vandenilis,metilas, etilas, propilas,butiloas, diflu ormetilas,trifluormetilas,trifluoretilas, pentafluor etilas,trifluorpropilas, feniltrifluoretilas, metoksi, propiloksi,butiloksi, metoksimetilas,metilciklopropi las, difluorciklopropilas,trifluormetilciklopropilas, fe-nilciklopropilas, chlorfenilciklopropilas, ciklobutilas, cikloheksilas, trifluormetilcikloheksilas, trifluormetilci-klobutilas arba ciklopentiloksi grupė.

6. Junginys pagal bet kurį 1-5 punktą, kur R^1 yra tret-butilas, trifluormetilciklopropilas, metilciklopropilas arba chlorfenilciklopropilas.

7. Junginys pagal bet kurį 1-6 punktą, kur A yra $-CH_2-$, $-CH_2CH_2-$, karbonilas arba nėra.

8. Junginys pagal bet kurį 1-7 punktą, kur A yra karbonilas.

9. Junginys pagal bet kurį 1-8 punktą, kur R^2 yra vandenilis arba alkilas.

10. Junginys pagal bet kurį 1-9 punktą, kur R^2 yra vandenilis.

11. Junginys pagal bet kurį 1-10 punktą, kur R^3 yra alkilas, hidroksialkilas, cikloalkilas, fenilas arba pakeistas fenilas, kur pakeistas fenilas yra fenilas, pakeistas vienu-trimis pakaitais, nepriklausomai parinktais iš alkilo, halogenalkilo, halogenalkoksi, hidroksialkilo, halogeno, pirazolilo, imidazolilo, benzoimidazolilo, 6-okso-6H-piridazinilo, alkil-6-okso-6H-piridazinilo, piperazinilo, N-alkilpiperazinilo,piperidinilo, difluorpirolidinilo, fenilimidazolilo, oksopirolidinilo, okso-oksazolidinilo, morfolinilo, okso-morfolinilo, okso-piridinilo, 2-okso-2H-pirazinilo, difluorpiperidinilo, trifluormetilpiperidinilo, piperidinilmetoksi ir oksetaniloksi grupės.

12. Junginys pagal bet kurį 1-11 punktą, kur R^3 yra alkilas, hidroksialkilas, cikloalkilas, fenilas arba pakeistas fenilas, kur pakeistas fenilas yra fenilas, pakeistas vienu-trimis pakaitais, nepriklausomai parinktais išmetilo,trifluormetilo,trifluoretiloksi,trifl uormetoksi, hidroksimetilo, fluoro, bromo, chloro, pirazolilo, imidazolilo, benzoimidazolilo, 6-okso-6H-piridazinilo, alkil-6-okso-6H-piridazinilo, piperazinilo, N-alkilpiperazinilo,piperidinilo, difluorpirolidinilo, fenilimidazolilo, okso-pirolidinilo, okso-oksazolidinilo, morfolinilo, okso-morfolinilo, oksopiridinilo, 2-okso-2H-pirazinilo, difluorpiperidinilo, trifluormetilpiperidinilo, piperidinilmetoksi ir oksetaniloksi grupės.

13. Junginys pagal bet kurį 1-12 punktą, kur R^3 yra fenilas, pakeistas vienu arba dviem pakaitais, nepriklausomai parinktais iš chloro, trifluormetilo, trifluormetoksi, trifluoretiloksi ir pirazolilo.

14. Junginys pagal bet kurį 1-13 punktą, kur R^3 yra dichlorfenilas, (chloro)(pirazolil)fenilas, (chloro)(trifluoretoksi)fenilas, (chloro)(trifluorpropoksi)fenilas, trifluormetilfenilas, (trifluoretoksi)(trifluormetil)fenilas arba chlorfenilas.

15. Junginys pagal bet kurį 1-14 punktą, kur R^4 yra vandenilis.

16. Junginys pagal bet kurį 1-15 punktą, kur R^5 yra vandenilis, alkilas, cikloalkilas arba fenilas.

17. Junginys pagal bet kurį 1-16 punktą, kur R5 yra vandenilis,metilas, ciklopropilas arba fenilas.

18. Junginys pagal bet kurį 1-17 punktą, kur R^6 yra vandenilis.

19. Junginys pagal bet kurį 1-18 punktą, kur R^5 ir R^6 kartu su anglies atomu, prie kurio jie yra prijungti, sudaro ciklopropilą, ciklobutilą arba cikloheksilą.

20. Junginys pagal bet kurį 1-19 punktą, kur R^5 ir R^6 kartu su anglies atomu, prie kurio jie yra prijungti, sudaro ciklopropilą.

21. Junginys pagal bet kurį 1-20 punktą, kur R^{11} yra fenilas, pakeistas fenilas, tetrahidropiranilas, piridinilas, alkilpiridinilas, alkilpiridinilas, oksetanilas, pirolidinilas, alkilpirolidinilas, pirimidinilas, halogenalkilpirimidinilas, alkilpiperidinilas, pirazolilas arba pakeistas pirazolilas, kur pakeistas fenilas ir pakeistas pirazolilas yra fenilas ir pirazolilas, kiekvienas pakeistas vienu-trimis pakaitais, nepriklausomai parinktais iš alkilo, halogeno, alkoksi, alkoksikarbonilo, halogenalkoksi, halogenalkilo, halogenfenilo, halogenpiridinilo, oksodihidropiridinilo ir nitro grupės.

22. Junginys pagal bet kurį 1-21 punktą, kur R^{11} yra fenilas, pakeistas fenilas, tetrahidropiranilas, piridini las,metilpiridinilas,trifluormetilpiridinilas, oksetanilas, pirolidinilas,metilpirolidinilas, pirimidinilas,trifluorm etilpirimidinilas,metilpiperidinilas, pirazolilas arba pakeistas pirazolilas, kur pakeistas fenilas ir pakeistas pirazolilas yra fenilas ir pirazolilas, kiekvienas pakeistas vienu-trimis pakaitais, nepriklausomai parinktais išmetilo, fluoro, metoksi, metoksikarbonilo ,trifluormetoksi,trifluormetilo, chlorofenilo, fluorfenilo, chloropiridinilo, oksodihidropiridinilo ir nitro grupės.

23. Junginys pagal bet kurį 1-22 punktą, kur R^{11} yra fenilas, fluorfenilas, chlorfenilas, metoksifenilas, me toksikarbonilfenilas,trifluormetilfenilas, nitrofenilas, tetrahidropiranilas, piridinilas,metilpiridinilas,trifluorme tilpiridinilas, oksetanilas, pirolidinilas,metilpirolidinilas, pirimidinilas,trifluormetilpirimidinilas,metilpiperidinilas, pirazolilas,metil-fenil-pirazolilas, chloropiridinil-metil-pirazolilas, chlorofenil-metil-pirazolilas, fluorfenil-metil-pirazolilas arba oksodihidropiridinil-metil-pirazolilas.

24. Junginys pagal bet kurį 1-22 punktą, parinktas iš:

(2S,4R)-4-benzensulfonil-1-benzoil-pirolidin-2-karboksirūgštiescianometil-amido;

(2S,4R)-4-benzensulfonil-1-benzil-pirolidin-2-karboksirūgštiescianometil-amido;

(2S,4R)-4-benzensulfonil-1-cikloheksilmetil-pirolidin-2-karboksirūgštiescianometil-amido;

(2S,4R)-4-benzensulfonil-1-(2,2,2-trifluor-1-fenil-etil)-pirolidin-2-karboksirūgštiescianometilamido;

(2S,4R)-4-benzensulfonil- 1-cikloheksankarbonil-pirolidin- 2-karboksirūgštiescianometil-amido;

(2S,4R)-1-benzoil-4-(2-chlor-benzenesulfonil)-pirolidin- 2-karboksirūgštiescianometil-amido;

(2S,4R)-4-benzensulfonil-1-benzoil-pirolidin-2-karboksirūgšties (1-ciano-ciklopropil)-amido;

(2S,4R)-4-benzensulfonil-1-(tetrahidro-piran-4-karbonil)-pirolidin-2-karboksirūgšties(1-cianociklopropil)-amido;

(2S,4R)-4-(2-chlor-benzensulfonil)-1-(2,2,2-trifluor-1-fenil-etil)-pirolidin-2-karboksirūgštiescianometil-amido;

(2S,4R)-4-(2-chlor-benzensulfonil)-1-(4-fluor-benzoil)-pirolidin-2-karboksirūgšties (1-cianociklopropil)-amido;

(2S,4R)-4-(2-trifluormetil-benzensulfonil)-pirolidin-2-karboksirūgšties (1-ciano-ciklopropil)-amido;

(2S,4R)-1-cikloheksankarbonil-4-(2-trifluormetil-benzensulfonil)-pirolidin-2-karboksirūgšties (1-ciano-ciklopropil)-amido;

(2S,4R)-1-(4-fluor-benzoil)-4-(2-trifluormetil-benzensulfonil)-pirolidin-2-karboksirūgšties (1-ciano-ciklopropil)-amido;

(2S,4R)-4-(2-trifluormetil-benzensulfonil)-1-(4-trifluormetil-cikloheksankarbonil)-pirolidin-2-karboksirūgšties (1-ciano-ciklopropil)-amido;

(2S,4R)-4-(2-chlor-benzensulfonil)-pirolidin-2-karboksirūgšties (1-ciano-ciklopropil)-amido;

(2S,4R)-1-(2,2,3,3,3-pentafluor-propil)-4-(2-trifluormetil-benzensulfonil)-pirolidin-2-karboksirūgšties (1-ciano-ciklopropil)-amido;

(2S,4R)-1-benzoil-4-(2-chlor-benzensulfonil)-pirolidin-2-karboksirūgšties (1-ciano-ciklopropil)-amido;

(2S,4R)-4-(2-chlor-benzensulfonil)-1-cikloheksankarbonil-pirolidin-2-karboksirūgšties (1-cianociklopropil)-amido;

(2S,4R)-4-(2-chlor-benzensulfonil)-2-(1-ciano-ciklopropilkarbamoil)-pirolidin-1-karboksirūgšties etilo esterio;

(2S,4R)-4-(2-chlor-benzensulfonil)-2-(1-ciano-ciklopropilkarbamoil)-pirolidin-1-karboksirūgšties ciklopentilo esterio;

(2S,4R)-4-(2-chlor-benzensulfonil)-2-(1-ciano-ciklopropilkarbamoil)-pirolidin-1-karboksirūgšties 4-fluor-fenilo esterio;

(2S,4R)-4-(2-chlor-benzensulfonil)-1-piridin-4-ilmetil-pirolidin-2-karboksirūgšties (1-cianociklopropil)-amido;

(2S,4R)-4-(2-chlor-benzensulfonil)-1-etil-pirolidin-2-karboksirūgšties (1-ciano-ciklopropil)-amido;

(2S,4R)-4-(2-chlor-benzensulfonil)-1-fenetil-pirolidin-2-karboksirūgšties (1-ciano-ciklopropil)-amido;

(2S,4R)-4-(2-chlor-benzensulfonil)-1-ciklobutil-pirolidin-2-karboksirūgšties (1-ciano-ciklopropil)-amido;

(2S,4R)-4-(2-chlor-benzensulfonil)-1-cikloheksil-pirolidin-2-karboksirūgšties (1-ciano-ciklopropil)-amido;

(2S,4R)-4-(2-chlor-benzensulfonil)-1-metil-pirolidin-2-karboksirūgšties (1-ciano-ciklopropil)-metil-amido; druskos su skruzdžių rūgštimi;

(2S,4R)-4-(2-chlor-benzensulfonil)-1-(2,2,2-trifluor-etil)-pirolidin-2-karboksirūgšties (1-cianociklopropil)-amido;

(2S,4R)-4-(2-chlor-benzensulfonil)-1-(2,2-difluor-etil)-pirolidin-2-karboksirūgšties (1-cianociklopropil)-amido;

(2S,4R)-4-(2-chlor-benzensulfonil)-1-(4-fluor-benzoil)-pirolidin-2-karboksirūgštiescianometilamido;

(2S,4R)-4-(2-chlor-benzensulfonil)-1-cikloheksankarbonil-pirolidin-2-karboksirūgštiescianometilamido;

(2S,4R)-4-(2-chlor-benzensulfonil)-1-propionil-pirolidin-2-karboksirūgštiescianometil-amido;

(2S,4R)-4-(2-chlor-benzensulfonil)-1-(2-metoksi-acetil)-pirolidin-2-karboksirūgštiescianometilamido;

(2S,4R)-4-(2-chlor-benzensulfonil)-1-oksetan-3-il-pirolidin-2-karboksirūgštiescianometil-amido;

(2S,4R)-4-(2-chlor-benzensulfonil)-1-(tetrahidro-piran-4-il)-pirolidin-2-karboksirūgštiescianometil-amido;

(2S,4R)-1-benzoil-4-(2-trifluormetil-benzensulfonil)-pirolidin-2-karboksirūgštiescianometil-amido;

(2S,4R)-1-(4-fluor-benzoil)-4-(2-trifluormetil-benzensulfonil)-pirolidin-2-karboksirūgštiescianometil-amido;

(2S,4R)-1-(4-metil-benzoil)-4-(2-trifluormetil-benzensulfonil)-pirolidin-2-karboksirūgštiescianometil-amido;

(2S,4R)-1-cikloheksankarbonil-4-(2-trifluormetil-benzensulfonil)-pirolidin-2-karboksirūgštiescianometil-amido;

(2S,4R)-1-(tetrahidro-piran-4-karbonil)-4-(2-trifluormetil-benzensulfonil)-pirolidin-2- karboksirūgštiescianometil-amido;

(2S,4R)-1-(piridin-4-karbonil)-4-(2-trifluormetil-benzensulfonil)-pirolidin-2-karboksirūgštiescianometil-amido;

(2S,4R)-1-(1-metil-piperidin-4-karbonil)-4-(2-trifluormetil-benzensulfonil)-pirolidin-2-karboksirūgštiescianometil-amido;

(2S,4R)-2-(cianometil-karbamoil)-4-(2-trifluormetil-benzensulfonil)-pirolidin-1-karboksirūgšties ciklopentilesterio;

(2S,4R)-4-(2-chlor-benzensulfonil)-1-(2,2,3,3,3-pentafluor-propil)-pirolidin-2-karboksirūgšties (1-ciano-ciklopropil)-amido;

(2S,4R)-4-(2-chlor-benzensulfonil)-1-(3,3,3-trifluor-2-metil-propil)-pirolidin-2-karboksirūgšties (1-ciano-ciklopropil)-amido;

(2S,4R)-4-(2-chlor-benzensulfonil)-1-(3,3,3-trifluor-propil)-pirolidin- 2-karboksirūgšties (1-cianociklopropil)-amido;

6-benzensulfonil-2,2-difluor-tetrahidro-pirazolin-7a-karboksirūgšties cianometil-amido;

1-benzensulfonil-6,6-difluor-tetrahidro-pirazolin-7a-karboksirūgšties cianometil-amido;

1-benzensulfonil-6,6-difluor-tetrahidro-pirazolin-7a-karboksirūgšties cianometil-amido;

(2S,4R)-1-acetil-4-(2-chloro-benzensulfonil)-pirolidin-2-karboksirūgšties (1-ciano-ciklopropil)-amido;

(2S,4R)-4-(2-chlor-benzensulfonil)-2-(1-ciano-ciklopropilkarbamoil)-pirolidin-1-karboksirūgšties metilo esterio;

(2S,4R)-4-(2-chlor-benzensulfonil)-2-(1-ciano-ciklopropilkarbamoil)-pirolidin-1-karboksirūgšties izopropilo esterio;

(2S,4R)-4-(2-chlor-benzensulfonil)-1-(2,2,2-trifluor-acetil)-pirolidin-2-karboksirūgšties (1-cianociklopropil)-amido;

(2S,4R)-2-(1-ciano-ciklopropilkarbamoil)-4-(2,4-dimetil-benzensulfonil)-pirolidin-1- karboksirūgšties tret-butilo esterio;

(2S,4R)-4-(2,4-dimetil-benzensulfonil)-pirolidin-2-karboksirūgšties (1-ciano-ciklopropil)-amido;

(2S,4R)-4-(2-chlor-benzensulfonil)-2-[(ciano-fenil-metil)-karbamoil]-pirolidin-1-karboksirūgšties tret-butilo esterio;

(2S,4R)-4-(2-chlor-benzensulfonil)-2-[(ciano-metil-fenil-metil)-karbamoil]-pirolidin-1-karboksirūgšties tret-butilo esterio;

(2S,4R)-1-benzil-4-(2-trifluormetil-benzensulfonil)-pirolidin-2-karboksirūgšties (1-ciano-ciklopropil)-amido;

(2S,4R)-1-piridin-4-ilmetil-4-(2-trifluormetil-benzensulfonil)-pirolidin-2-karboksirūgšties (1-ciano-ciklopropil)-amido;

(2S,4R)-4-(4-chlor-2-metil-benzensulfonil)-2-(1-ciano-ciklopropilkarbamoil)-pirolidin-1-karboksirūgšties tret-butilo esteriois;

(2S,4R)-4-(4-chlor-2-metil-benzensulfonil)-pirolidin-2-karboksirūgšties (1-ciano-ciklopropil)-amido;

(2S,4R)-4-(2-chlor-benzensulfonil)-pirolidin-2-karboksirūgšties (ciano-fenilmetil)-amido;

(2S,4R)-4-(2-chlor-benzensulfonil)-pirolidin-2-karboksirūgšties (ciano-metil-fenil-metil)-amido;

(2S,4R)-1-acetil-4-(2-trifluormetil-benzensulfonil)-pirolidin-2-karboksirūgšties (1-ciano-ciklopropil)-amido;

(2S,4R)-1-(2,2,2-trifluor-acetil)-4-(2-trifluormetil-benzensulfonil)-pirolidin-2-karboksirūgšties (1-ciano-ciklopropil)-amido;

(2S,4R)-4-(2-chlor-benzensulfonil)-1-metil-pirolidin-2-karboksirūgšties (1-ciano-ciklopropil)-amido;

(2S,4R)-4-(2-chlor-benzensulfonil)-2-[(ciano-dimetil-metil)-karbamoil]-pirolidin-1-karboksirūgšties tret-butilo esterio;

(2S,4R)-4-(2-chlor-benzensulfonil)-2-(1-ciano-ciklobutilkarbamoil)-pirolidin-1-karboksirūgšties tret-butilo esterio;

(2S,4R)-4-(2-chlor-benzensulfonil)-2-(1-ciano-cikloheksilkarbamoil)-pirolidin-1-karboksirūgšties tret-butilo esterio;

(2S,4R)-4-(2-chlor-benzensulfonil)-pirolidin-2-karboksirūgšties (1-ciano-cikloheksil)-amido;

(2S,4R)-4-(2-chlor-benzensulfonil)-pirolidin-2-karboksirūgšties (ciano-dimetil-metil)-amido;

(2S,4R)-4-(2-chlor-benzensulfonil)-pirolidin-2-karboksirūgšties (1-ciano-ciklobutil)-amido;

(2S,4R)-2-(1-ciano-ciklopropilkarbamoil)-4-(2,3-dichlor-benzensulfonil)-pirolidin-1-karboksirūgšties tret-butilo esterio;

(2S,4R)-4-(2,3-dichlor-benzensulfonil)-pirolidin-2-karboksirūgšties (1-ciano-ciklopropil)-amido;

(R)-4-(2-chlor-benzensulfonil)-1-((S)-1-metil-pirolidin-2-karbonil)-pirolidin-2-karboksirūgšties (1-ciano-ciklopropil)-amido;

(2S,4R)-1-propionil-4-(2-trifluormetil-benzensulfonil)-pirolidin-2-karboksirūgšties (1-ciano-ciklopropil)-amido;

(2S,4R)-4-(2-chlor-benzensulfonil)-1-(1-metil-piperidin-4-karbonil)-pirolidin-2-karboksirūgšties (1-ciano-ciklopropil)-amido;

(2S,4R)-1-(2-metoksi-etil)-4-(2-trifluormetil-benzensulfonil)-pirolidin-2-karboksirūgšties (1-ciano-ciklopropil)-amido;

(2S,4R)-4-(2-etil-benzensulfonil)-pirolidin-2-karboksirūgšties (1-ciano-ciklopropil)-amido;

(2S,4R)-2-(1-ciano-ciklopropilkarbamoil)-4-(2,4-dichlor-benzensulfonil)-pirolidin-1-karboksirūgšties tret-butilo esterio;

(2S,4R)-4-(2,4-dichlor-benzensulfonil)-pirolidin-2-karboksirūgšties (1-ciano-ciklopropil)-amido;

(2S,4R)-2-(1-ciano-ciklopropilkarbamoil)-4-(2,6-dichlor-benzensulfonil)-pirolidin-1-karboksirūgšties tret-butilo esterio;

(2S,4R)-4-(2,6-dichlor-benzensulfonil)-pirolidin-2-karboksirūgšties (1-ciano-ciklopropil)-amido;

(2S,4R)-2-(1-ciano-ciklopropilkarbamoil)-4-(2-hidroksimetil-benzensulfonil)-pirolidin-1-karboksirūgšties tret-butilo esterio;

(2S,4R)-4-(2-hidroksimetil-benzensulfonil)-pirolidin-2-karboksirūgšties (1-ciano-ciklopropil)-amido;

4-[(2S,4R)-2-(1-ciano-ciklopropilkarbamoil)-4-(2-trifluormetil-benzensulfonil)-pirolidin-1-karbonil]-benzenkarboksirūgšties metilo esterio;

(2S,4R)-1-fenil-4-(2-trifluormetil-benzensulfonil)-pirolidin-2-karboksirūgšties (1-ciano-ciklopropil)-amido;

(2S,4R)-2-(1-ciano-ciklopropilkarbamoil)-4-(2-trifluormetoksi-benzensulfonil)-pirolidin-1-karboksirūgšties tret-butilo esterio;

(2S,4R)-2-(1-ciano-ciklopropilkarbamoil)-4-(2,4-difluor-benzensulfonil)-pirolidin-1-karboksirūgšties tret-butilo esterio;

(2S,4R)-2-(1-ciano-ciklopropilkarbamoil)-4-(4-imidazol-1-il-benzensulfonil)-pirolidin-1-karboksirūgšties tret-butio esterio;

(2S,4R)-4-(2-trifluormetoksi-benzensulfonil)-pirolidin-2-karboksirūgšties (1-ciano-ciklopropil)-amido;

(2S,4R)-4-(2,4-difluor-benzensulfonil)-pirolidin-2-karboksirūgšties (1-ciano-ciklopropil)-amido;

(2S,4R)-2-[(ciano-ciklopropil-metil)-karbamoil]-4-(2-trifluormetil-benzensulfonil)-pirolidin-1-karboksirūgšties tret-butilo esterio;

(2S,4R)-4-(4-imidazol-1-il-benzensulfonil)-pirolidin-2-karboksirūgšties (1-ciano-ciklopropil)-amido;

(2S,4R)-4-(4-brom- 2-trifluormetil-benzensulfonil)-2-(1-ciano-ciklopropilkarbamoil)-pirolidin-1-karboksirūgšties tret-butilo esterio;

(2S,4R)-4-(4-brom-2-trifluormetil-benzensulfonil)-pirolidin-2-karboksirūgšties (1-ciano-ciklopropil)-amido;

(2S,4R)-4-(2-chlor-benzensulfonil)-1-formil-pirolidin-2-karboksirūgšties (1-ciano-ciklopropil)-amido;

(2S,4R)-4-(2-chlor-4-pirazol-1-il-benzensulfonil)-2-(1-ciano-ciklopropilkarbamoil)-pirolidin-1-karboksirūgšties tret-butilo esterio;

(2S,4R)-4-(2-chlor-4-piperidin-1-il-benzensulfonil)-2-(1-ciano-ciklopropilkarbamoil)-pirolidin-1-karboksirūgšties tret-butilo esterio;

(2S,4R)-4-[2-chlor-4-(2,2,2-trifluor-1-metil-etoksi)-benzensulfonil]-2-(1-ciano-ciklopropilkarbamoil)-pirolidin-1-karboksirūgšties tret-butilo esterio;

(2R,4S,5R)-5-(4-fluor-fenil)-2-izobutil-4-metansulfonil-pirolidin-2-karboksirūgšties (1-cianociklopropil)-amido;

(2S,4R)-4-(2-chlor-4-fluor-benzensulfonil)-2-(1-ciano-ciklopropilkarbamoil)-pirolidin-1-karboksirūgšties tret-butilo esterio;

(2R,4S,5R)-2-(1-ciano-ciklopropilkarbamoil)-5-(4-fluor-fenil)-2-izobutil-4-metansulfonilpirolidin-1-karboksirūgšties tret-butilo esterio;

(2R,4S,5R)-4-benzensulfonil-5-(4-fluor-fenil)-2-izobutil-pirolidin-2-karboksirūgšties (1-cianociklopropil)-amido;

(2S,4R)-1-formil-(2-trifluormetil-benzensulfonil)-pirolidin-2-karboksirūgšties (1-ciano-ciklopropil)-amido;

(2S,4R)-4-(4-pirazol-1-il-2-trifluormetil-benzensulfonil)-pirolidin-2-karboksirūgšties (1-cianociklopropil)-amido;

(2S,4R)-4-(4-imidazol-1-il-2-trifluormetil-benzensulfonil)-pirolidin-2-karboksirūgšties (1-cianociklopropil)-amido;

(2S,4R)-2-(1-ciano-ciklopropilkarbamoil)-4-(2-metil-propan-1- sulfonil)-pirolidin-1-karboksirūgšties tret-butilo esterio;

(2S,4R)-4-(2-metil-propan-1-sulfonil)-pirolidin-2-karboksirūgšties (1-ciano-ciklopropil)-amido;

(2S,4R)-4-(4-benzoimidazol-1-il-2-trifluormetil-benzensulfonil)-2-(1-ciano-ciklopropilkarbamoil)-pirolidin-1-karboksirūgšties tret-butilo esterio;

(2S,4R)-2-(1-ciano-ciklopropilkarbamoil)-4-[4-(3-metil-6-okso-6H-piridazin-1-il)-2-trifluormetilbenzenesulfonil]-pirolidin-1-karboksirūgšties tret-butilo esterio;

(2S,4R)-2-(1-ciano-ciklopropilkarbamoil)-4-[4-(4-metil-piperazin-1-il)-2-trifluormetil-benzensulfonil]-pirolidin-1-karboksirūgšties tret-butilo esterio;

(2S,4R)-4-(2-chlor-4-piperidin-1-il-benzensulfonil)-pirolidin-2-karboksirūgšties (1-ciano-ciklopropil)-amido;

(2S,4R)-4-(2-chlor-4-pirazol-1-il-benzensulfonil)-pirolidin-2-karboksirūgšties (1-ciano-ciklopropil)-amido;

(2S,4R)-4-[2-chlor-4-(2,2,2-trifluor-1-metil-etoksi)-benzensulfonil]-pirolidin-2-karboksirūgšties (1-ciano-ciklopropil)-amido;

(2S,4R)-4-[2-chlor-4-(3,3-difluor-pirolidin-1-il)-benzensulfonil]-2-(1-ciano-ciklopropilkarbamoil)-pirolidin-1-karboksirūgšties tret-butilo esterio;

(2S,4R)-1-acetil-4-(2-chlor-4-pirazol-1-il-benzensulfonil)-pirolidin-2-karboksirūgšties (1-cianociklopropil)-amido;

(2S,4R)-1-acetil-4-[2-chlor-4-(2,2,2-trifluor-1-metil-etoksi)-benzensulfonil]-pirolidin-2-karboksirūgšties (1-ciano-ciklopropil)-amido;

(2S,4R)-1-acetil-4-(2-chlor-4-piperidin-1-il-benzensulfonil)-pirolidin-2-karboksirūgšties (1-cianociklopropil)-amido;

(2S,4R)-1-acetil-4-(2-chloro-4-fluor-benzensulfonil)-pirolidin-2-karboksirūgšties (1-ciano-ciklopropil)-amido;

(2S,4R)-4-(2-chlor-4-piperidin-1-il-benzensulfonil)-1-(1-trifluormetil-ciklopropankarbonil)-pirolidin-2-karboksirūgšties (1-ciano-ciklopropil)-amido;

(2S,4R)-4-[4-(4-metil-piperazin-1-il)-2-trifluormetil-benzensulfonil]-pirolidin-2-karboksirūgšties (1-ciano-ciklopropil)-amido;

(2S,4R)-4-(4-benzoimidazol-1-il-2-trifluormetil-benzensulfonil)-pirolidin-2-karboksirūgšties (1-ciano-ciklopropil)-amido;

(2S,4R)-4-[2-chlor-4-(3,3-difluor-pirolidin-1-il)-benzensulfonil]-pirolidin-2-karboksirūgšties (1-ciano-ciklopropil)-amido;

4-[(2S,4R)-2-(cianometil-karbamoil)-4-(2-trifluormetil-benzensulfonil)-pirolidin-1-karbonil]-benzenkarboksirūgšties metilo esterio;

(2S,4R)-4-[4-(3-metil-6-okso-6H-piridazin-1-il)-2-trifluormetil-benzensulfonil]-pirolidin-2-karboksirūgšties (1-ciano-ciklopropil)-amido;

(2S,4R)-4-[2-chlor-4-(4-etil-piperazin-1-il)-benzensulfonil]-2-(1-ciano-ciklopropilkarbamoil)-pirolidin-1-karboksirūgšties tret-butilo esterio;

(2S,4R)-4-[2-chlor-4-(2-piperidin-1-il-etoksi)-benzensulfonil]-2-(1-ciano-ciklopropilkarbamoil)-pirolidin-1-karboksirūgšties tret-butilo esterio;

(2S,4R)-4-[2-chlor-4-(4-etil-piperazin-1-il)-benzensulfonil]-pirolidin-2-karboksirūgšties (1-cianociklopropil)-amido;

(2S,4R)-4-[4-(2-metil-imidazol-1-il)- 2-trifluormetil-benzensulfonil]-pirolidin- 2-karboksirūgšties (1-ciano-ciklopropil)-amido;

(2S,4R)-4-[4-(2-fenil-imidazol-1-il)-2-trifluormetil-benzensulfonil]-pirolidin-2-karboksirūgšties (1-ciano-ciklopropil)-amido;

(2S,4R)-4-[4-(2-okso-pirolidin-1-il)-2-trifluormetil-benzensulfonil]-pirolidin-2-karboksirūgšties (1-ciano-ciklopropil)-amido;

(2S,4R)-4-[4-(2-okso-oksazolidin-3-il)-2-trifluormetil-benzensulfonil]-pirolidin-2-karboksirūgšties (1-ciano-ciklopropil)-amido;

(2S,4R)-4-[4-(3,3-difluor-pirolidin-1-il)-2-trifluormetil-benzensulfonil]-pirolidin-2-karboksirūgšties (1-ciano-ciklopropil)-amido;

(2S,4R)-4-(4-morfolin-4-il-2-trifluormetil-benzensulfonil)-pirolidin-2-karboksirūgšties (1-cianociklopropil)-amido;

(2S,4R)-4-[4-(3-okso-morfolin-4-il)-2-trifluormetil-benzensulfonil]-pirolidin-2-karboksirūgšties (1-ciano-ciklopropil)-amido;

(2S,4R)-4-[4-(2-okso-2H-piridin-1-il)-2-trifluormetil-benzensulfonil]-pirolidin-2-karboksirūgšties (1-ciano-ciklopropil)-amido;

(2S,4R)-4-[4-(2-okso-2H-pirazin-1-il)-2-trifluormetil-benzensulfonil]-pirolidin-2-karboksirūgšties (1-ciano-ciklopropil)-amido;

(2S,4R)-4-[2-chlor-4-(4-etil-piperazin-1-il)-benzensulfonil]-1-(1-trifluormetil-ciklopropankarbonil)-pirolidin-2-karboksirūgšties (1-ciano-ciklopropil)-amido;

(2S,4R)-4-[2-chlor-4-(4-etil-piperazin-1-il)-benzensulfonil]-1-(1-trifluormetil-ciklopropankarbonil)-pirolidin-2-karboksirūgšties (1-ciano-ciklopropil)-amido;

(2S,4R)-4-[2-chlor-4-(4-etil-piperazin-1-il)-benzensulfonil]-1-formil-pirolidin-2-karboksirūgšties ciano-ciklopropil)-amido;

(2S,4R)-1-acetil-4-(4-imidazol-1-il-2-trifluormetil-benzensulfonil)-pirolidin-2-karboksirūgšties (1-ciano-ciklopropil)-amido;

(2S,4R)-1-acetil-4-(4-pirazol-1-il-2-trifluormetil-benzensulfonil)-pirolidin-2-karboksirūgšties(1-ciano-ciklopropil)-amido;

(2S,4R)-4-(2-chlor-4-fluor-benzensulfonil)-pirolidin-2-karboksirūgšties (1-ciano-ciklopropil)-amido;

(2S,4R)-4-(2-chlor-4-fluor-benzensulfonil)-1-(1-trifluormetil-ciklopropankarbonil)-pirolidin-2-karboksirūgšties (1-ciano-ciklopropil)-amido;

(2S,4R)-4- (2-chlor-4-piperidin-1-il-benzensulfonil)-1-formil-pirolidin-2-karboksirūgšties (1-cianociklopropil)-amido;

(2S,4R)-4-(2-chlor-4-pirazol-1-il-benzensulfonil)-1-(1-trifluormetil-ciklopropankarbonil)-pirolidin-2-karboksirūgšties (1-ciano-ciklopropil)-amido;

(2S,4R)-4-(2-chlor-4-pirazol-1-il-benzensulfonil)-1-formil-pirolidin-2-karboksirūgšties (1-cianociklopropil)-amido;

(2S,4R)-4-[2-chlor-4-(2,2,2-trifluor-1-metil-etoksi)-benzensulfonil]-1-(1-trifluormetil-ciklopropankarbonil)-pirolidin-2-karboksirūgšties (1-ciano-ciklopropil)-amido;

(2S,4R)-4-[2-chlor-4-(2,2,2-trifluor-1-metil-etoksi)-benzensulfonil]-1-formil-pirolidin-2- karboksirūgšties (1-ciano-ciklopropil)-amido

(2S,4R)-1-fenil-4-(2-trifluormetil-benzensulfonil)-pirolidin-2-karboksirūgšties cianometil-amido;

(2S,4R)-4-[2-chlor-4-(4,4-difluor-piperidin-1-il)-benzensulfonil]-2-(1-ciano-ciklopropilkarbamoil)-pirolidin-1-karboksirūgšties tret-butilo esterio;

(2S,4R)-4-[2-chlor-4-(4-trifluormetil-piperidin-1-il)-benzensulfonil]-2-(1-ciano-ciklopropilkarbamoil)-pirolidin-1-karboksirūgšties tret-butilo esterio;

(2S,4R)-4-[2-chlor-4-(4-trifluormetil-piperidin-1-il)-benzensulfonil]-pirolidin-2-karboksirūgšties (1-ciano-ciklopropil)-amido;

(2S,4R)-4-[2-chlor-4-(4,4-difluor-piperidin-1-il)-benzensulfonil]-pirolidin-2-karboksirūgšties (1-ciano-ciklopropil)-amido;

(2S,4R)-4-[2-chlor-4-(4-trifluormetil-piperidin-1-il)-benzensulfonil]-1-(1-trifluormetil-ciklopropankarbonil)-pirolidin-2-karboksirūgšties (1-ciano-ciklopropil)-amido;

(2S,4R)-4-[2-chlor-4-(4,4-difluor-piperidin-1-il)-benzensulfonil]-1-(1-trifluormetil-ciklopropankarbonil)-pirolidin-2-karboksirūgšties (1-ciano-ciklopropil)-amido;

(2S,4S)-2-(1-ciano-ciklopropilkarbamoil)-4-(2-trifluormetil-benzensulfonil)-pirolidin-1-karboksirūgšties tret-butilo esterio;

(2S,4S)-4-(2-trifluormetil-benzensulfonil)-pirolidin-2-karboksirūgšties (1-ciano-ciklopropil)-amido;

(2S,4R)-1-(4-metoksi-fenil)-4-(2-trifluormetil-benzensulfonil)-pirolidin-2-karboksirūgšties (1-ciano-ciklopropil)-amido;

(2S,4R)-4-(2-chlor-4-morfolin-4-il-benzensulfonil)-1-(1-trifluormetil-ciklopropankarbonil)-pirolidin-2-karboksirūgšties (1-ciano-ciklopropil)-amido;

(2R,4R)-4-(2-chlor-4-morfolin-4-il-benzensulfonil)-1-(1-trifluormetil-ciklopropankarbonil)-pirolidin-2-karboksirūgšties (1-ciano-ciklopropil)-amido;

(2S,4R)-4-(2-chlor-4-piperazin-1-il-benzensulfonil)-1-(1-trifluormetil-ciklopropankarbonil)-pirolidin-2-karboksirūgšties (1-ciano-ciklopropil)-amido;

(2S,4R)-1-(2-nitro-fenil)-4-(2-trifluormetil-benzensulfonil)-pirolidin-2-karboksirūgštiescianometil-amido;

(2R,4R)-4-(2-chlor-4-pirazol-1-il-benzensulfonil)-1-(1-trifluormetil-ciklopropankarbonil)-pirolidin-2-karboksirūgšties (1-ciano-ciklopropil)-amido;

(2S,4R)-1-(2-nitro-fenil)-4-(2-trifluormetil-benzensulfonil)-pirolidin-2-karboksirūgšties (1-ciano-ciklopropil)-amido;

(2S,4R)-4-(2,4-dichlor-benzensulfonil)-1-(2-nitro-fenil)-pirolidin-2-karboksirūgšties (1-cianociklopropil)-amido;

(2S,4R)-4-(2,4-dichlor-benzensulfonil)-1-(1-trifluormetil-ciklopropankarbonil)-pirolidin-2-karboksirūgšties (1-ciano-ciklopropil)-amido;

(2S,4R)-4-(2,4-dichlor-benzensulfonil)-1-(1-trifluormetil-ciklobutanekarbonil)-pirolidin-2-karboksirūgšties (1-ciano-ciklopropil)-amido;

(2S,4R)-4-(2,4-dichlor-benzensulfonil)-1-(2,2-difluor-ciklopropankarbonil)-pirolidin-2-karboksirūgšties (1-ciano-ciklopropil)-amido;

(2S,4R)-4-[2-chlor-4-(2,2,2-trifluor-etoksi)-benzensulfonil]-2-(1-ciano-ciklopropilkarbamoil)-pirolidin-1-karboksirūgšties tret-butilo esterio;

(2S,4R)-4-[2-chlor-4-(2,2,2-trifluor-etoksi)-benzensulfonil]-1-(1-trifluormetil-ciklopropankarbonil)-pirolidin-2-karboksirūgšties (1-ciano-ciklopropil)-amido;

(R)-4-[2-chlor-4-(2,2,2-trifluor-etoksi)-benzensulfonil]-pirolidin-2-karboksirūgšties (1-cianociklopropil)-amido;

(2S,4R)-4-[2-chlor-4-(oksetan-3-iloksi)-benzensulfonil]-2-(1-ciano-ciklopropankarbamoil)-pirolidin-1-karboksirūgšties tret-butilo esterio;

(2S,4R)-4-[2-chlor-4-(2,2,2-trifluor-etoksi)-benzensulfonil]-1-(1-metil-ciklopropankarbonil)-pirolidin-2-karboksirūgšties (1-ciano-ciklopropil)-amido;

(2S,4R)-4-[2-chlor-4-(2,2,2-trifluor-etoksi)-benzensulfonil]-1-(2,2-dimetil-propionil)-pirolidin-2-karboksirūgšties (1-ciano-ciklopropil)-amido;

(2S,4R)-4-[2-chlor-4-(2,2,2-trifluor-etoksi)-benzensulfonil]-1-(2-trifluormetil-benzoil)-pirolidin-2-karboksirūgšties (1-ciano-ciklopropil)-amido;

(2S,4R)-1-[1-(4-chlor-fenil)-ciklopropankarbonil]-4-[2-chloro-4-(2,2,2-trifluor-etoksi)-benzensulfonil]-pirolidin-2-karboksirūgšties (1-ciano-ciklopropil)-amido;

(2S,4R)-4-[2-chlor-4-(2,2,2-trifluor-etoksi)-benzensulfonil]-1-izobutiril-pirolidin-2-karboksirūgšties (1-ciano-ciklopropil)-amido;

(2S,4R)-4-[2-chlor-4-(2,2,2-trifluor-etoksi)-benzensulfonil]-1-(3-metilbutiril)-pirolidin-2-karboksirūgšties (1-ciano-ciklopropil)-amido;

(2S,4R)-4-[2-chlor-4-(oksetan-3-iloksi)-benzensulfonil]-pirolidin-2-karboksirūgšties (1-ciano-ciklopropil)-amido;

(R)-4-[2-chlor-4-(2,2,2-trifluor-etoksi)-benzensulfonil]-1-formil-pirolidin-2-karboksirūgšties (1-ciano-ciklopropil)-amido;

(2S,4R)-4-[2-chlor-4-((S)-2,2,2-trifluor-1-metil-etoksi)-benzensulfonil]-1-(1-trifluormetilciklopropankarbonil)-pirolidin-2-karboksirūgšties (1-ciano-ciklopropil)-amido;

(2R,4R)-4-[2-chlor-4-((S)-2,2,2-trifluor-1-metil-etoksi)-benzensulfonil]-1-(1-trifluormetilciklopropankarbonil)-pirolidin-2-karboksirūgšties(1-ciano-ciklopropil)-amido;

(2S,4R)-4-(2-trifluormetil-benzensulfonil)-1-(2-trifluormetil-pirimidin-4-il)-pirolidin-2-karboksirūgšties (1-ciano-ciklopropil)-amido;

(2S,4R)-4-(2-trifluormetil-benzensulfonil)-1-(3-trifluormetil-piridin-2-il)-pirolidin-2-karboksirūgšties (1-ciano-ciklopropil)-amido;

(2R,4R)-4-(2-trifluormetil-benzensulfonil)-1-(3-trifluormetil-piridin-2-il)-pirolidin-2-karboksirūgšties (1-ciano-ciklopropil)-amido;

(2S,4R)-4-(2,4-dichlor-benzensulfonil)-1-(3-trifluormetil-piridin-2-il)-pirolidin-2-karboksirūgšties (1-ciano-ciklopropil)-amido;

(2R,4R)-4-(2,4-dichlor-benzensulfonil)-1-(3-trifluormetil-piridin-2-il)-pirolidin-2-karboksirūgšties (1-ciano-ciklopropil)-amido;

(2R,4R)-4-[2-chlor-4-(4-etil-piperazin-1-il)-benzensulfonil]-1-(3-trifluormetil-piridin-2-il)-pirolidin-2-karboksirūgšties (1-ciano-ciklopropil)-amido;

(2S,4R)-4-[2-chlor-4-(4-etil-piperazin-1-il)-benzensulfonil]-1-(3-trifluormetil-piridin-2-il)-pirolidin-2-karboksirūgšties (1-ciano-ciklopropil)-amido;

(2S,4R)-1-(5-metil-2-fenil-2H-pirazol-3-il)-4-(2-trifluormetil-benzensulfonil)-pirolidin-2-carboksilic acid (1-ciano-ciklopropil)-amido;

(2S,4R)-1-[2-(2-chlor-piridin-4-il)-5-metil-2H-pirazol-3-il]-4-(2-trifluormetil-benzensulfonil)-pirolidin-2-karboksirūgšties (1-ciano-ciklopropil)-amido;

(2S,4R)-1-[2-(4-chlor-fenil)-5-metil-2H-pirazol-3-il]-4-(2-trifluormetil-benzensulfonil)-pirolidin-2-karboksirūgšties (1-ciano-ciklopropil)-amido;

(2S,4R)-1-[2-(4-fluor-fenil)-5-metil-2H-pirazol-3-il]-4-(2-trifluormetil-benzensulfonil)-pirolidin-2-karboksirūgšties (1-ciano-ciklopropil)-amido;

(2S,4R)-1-[5-metil-2-(2-okso-1,2-dihidro-piridin-4-il)-2H-pirazol-3-il]-4-(2-trifluormetilbenzenesulfonil)-pirolidin-2-karboksirūgšties (1-ciano-ciklopropil)-amido;

(2S,4R)-4-[2-chlor-4-((S)-2,2,2-trifluor-1-metil-etoksi)-benzensulfonil]-1-ciklopropankarbonilpirolidin-2-karboksirūgšties (1-ciano-ciklopropil)-amido;

(2R,4R)-4-[2-chlor-4-((S)-2,2,2-trifluor-1-metil-etoksi)-benzensulfonil]-1-ciklopropankarbonilpirolidin-2-karboksirūgšties (1-ciano-ciklopropil)-amido;

(2S,4R)-4-[2-chlor-4-((S)-2,2,2-trifluor-1-metil-etoksi)-benzensulfonil]-1-(1-metil-ciklopropankarbonil)-pirolidin-2-karboksirūgšties (1-ciano-ciklopropil)-amido;

(2R,4R)-4-[2-chlor-4-((S)-2,2,2-trifluor-1-metil-etoksi)-benzensulfonil]-1-(1-metil-ciklopropankarbonil)-pirolidin-2-karboksirūgšties (1-ciano-ciklopropil)-amido;

(2S,4R)-4-[2-chlor-4-(oksetan-3-iloksi)-benzensulfonil]-1-(1-trifluormetil-ciklopropankarbonil)-pirolidin-2-karboksirūgšties (1-ciano-ciklopropil)-amido;

(2S,4R)-1-[1-(4-chlor-fenil)-ciklopropankarbonil]-4-(2-trifluormetil-benzensulfonil)-pirolidin-2-karboksirūgšties (1-ciano-ciklopropil)-amido;

(2S,4R)-4-[2-chlor-4-((S)-2,2,2-trifluor-1-metil-etoksi)-benzensulfonil]-1-(2,2-dimetilpropionil)-pirolidin-2-karboksirūgšties (1-ciano-ciklopropil)-amido;

(2R,4R)-4-[2-chlor-4-((S)-2,2,2-trifluor-1-metil-etoksi)-benzensulfonil]-1-(2,2-dimetilpropionil)-pirolidin-2-karboksirūgšties (1-ciano-ciklopropil)-amido;

(2S,4R)-4-(2-trifluormetil-benzensulfonil)-1-(1-trifluormetil-ciklopropankarbonil)-pirolidin-2-karboksirūgšties (1-ciano-ciklopropil)-amido;

(2S,4R)-4-(2-trifluormetil-benzensulfonil)-1-(3,3,3-trifluor-propionil)-pirolidin-2-karboksirūgšties (1-ciano-ciklopropil)-amido;

(2S,4R)-1-(1-metil-ciklopropankarbonil)-4-(2-trifluormetil-benzensulfonil)-pirolidin-2-karboksirūgšties (1-ciano-ciklopropil)-amido;

(2S,4R)-2-(1-ciano-ciklopropilkarbamoil)-4-[4-(2,2,2-trifluor-etoksi)-2-trifluormetil-benzensulfonil]-pirolidin-1-karboksirūgšties tret-butilo esterio;

(2S,4R)-4-(4-fluor-2-trifluormetil-benzensulfonil)-1-(1-trifluormetil-ciklopropankarbonil)-pirolidin-2-karboksirūgšties (1-ciano-ciklopropil)-amido;

(2S,4R)-1-(2,2-dimetil-propionil)-4-(4-fluor-2-trifluormetil-benzensulfonil)-pirolidin-2-karboksirūgšties (1-ciano-ciklopropil)-amido;

(2S,4R)-1-(1-metil-ciklopropankarbonil)-4-[4-(2,2,2-trifluor-etoksi)-2-trifluormetil-benzensulfonil]-pirolidin-2-karboksirūgšties (1-ciano-ciklopropil)-amido;

(2S,4R)-1-(2,2-dimetil-propionil)-4-[4-(2,2,2-trifluor-etoksi)-2-trifluormetil-benzensulfonil]-pirolidin-2-karboksirūgšties (1-ciano-ciklopropil)-amido;

(2S,4R)-4-(2-chlor-benzensulfonil)-1-(1-trifluormetil-ciklopropankarbonil)-pirolidin-2-karboksirūgšties (1-ciano-ciklopropil)-amido;

(2S,4R)-4-(2-chlor-benzensulfonil)-1-(1-metil-ciklopropankarbonil)-pirolidin-2-karboksirūgšties (1-ciano-ciklopropil)-amido;

(2S,4R)-4-(2-chlor-benzensulfonil)-1-[1-(4-chloro-fenil)-ciklopropankarbonil]-pirolidin-2-karboksirūgšties (1-ciano-ciklopropil)-amido;

(2S,4R)-4-(2-chlor-benzensulfonil)-1-(1-fenil-ciklopropankarbonil)-pirolidin-2-karboksirūgšties (1-ciano-ciklopropil)-amido;

(2S,4R)-4-(2-chlor-benzensulfonil)-1-(2,2-dimetil-propionil)-pirolidin-2-karboksirūgšties (1-cianociklopropil)-amido;

(2S,4R)-4-(2-chlor-benzensulfonil)-1-izobutiril-pirolidin-2-karboksirūgšties(1-ciano-ciklopropil)-amido;

(2S,4R)-4-(2-chlor-benzensulfonil)-1-(3,3,3-trifluor-propionil)-pirolidin-2-karboksirūgšties (1-ciano-ciklopropil)-amido;

(2S,4R)-4-(2-chlor-benzensulfonil)-1-(3-metil-butiril)-pirolidin-2-karboksirūgšties (1-cianociklopropil)-amido;

(2S,4R)-4-[4-chlor-2-(2,2,2-trifluor-etoksi)-benzensulfonil]-2-(1-ciano-ciklopropilkarbamoil)-pirolidin-1-karboksirūgšties tret-butilo esterio;

(2S,4R)-4-(2,4-dichlor-benzensulfonil)-1-(1-metil-ciklopropankarbonil)-pirolidin-2-karboksirūgšties (1-ciano-ciklopropil)-amido;

(2S,4R)-1-[1-(4-chlor-fenil)-ciklopropankarbonil]-4-(2,4-dichlor-benzensulfonil)-pirolidin-2-karboksirūgšties (1-ciano-ciklopropil)-amido;

(2S,4R)-4-(2,4-dichlor-benzensulfonil)-1-(1-fenil-ciklopropankarbonil)-pirolidin-2-karboksirūgšties (1-ciano-ciklopropil)-amido;

(2S,4R)-4-(2,4-dichlor-benzensulfonil)-1-(2,2-dimetil-propionil)-pirolidin-2-karboksirūgšties (1-ciano-ciklopropil)-amido;

(2S,4R)- 4- (2, 4-dichlor-benzensulfonil)- 1- izobutiril-pirolidin-2-karboksirūgšties (1-ciano-ciklopropil)-amido;

(2S,4R)-4-(2,4-dichlor-benzensulfonil)-1-(3,3,3-trifluor-propionil)-pirolidin-2-karboksirūgšties (1-ciano-ciklopropil)-amido; ir

(2S,4R)-4-(2,4-dichlor-benzensulfonil)-1-(3-metil-butiril)-pirolidin-2-karboksirūgšties (1-cianociklopropil)-amido.

25. Junginys pagal bet kurį 1-24 punktą, parinktas iš:

(2S,4R)-4-(2-chlor-4-pirazol-1-il-benzensulfonil)-1-(1-trifluormetil-ciklopropankarbonil)-pirolidin-2-karboksirūgšties (1-ciano-ciklopropil)-amido;

(2S,4R)-4-(2,4-dichlor-benzensulfonil)-1-(1-trifluormetil-ciklopropankarbonil)-pirolidin-2-karboksirūgšties (1-ciano-ciklopropil)-amido;

(2S,4R)-4-[2-chlor-4-(2,2,2-trifluor-etoksi)-benzensulfonil]-1-(1-trifluormetil-ciklopropankarbonil)-pirolidin- 2-karboksirūgšties (1-ciano-ciklopropil)-amido;

(2S,4R)-4-[2-chlor-4-(2,2,2-trifluor-etoksi)-benzensulfonil]-1-(1-metil-ciklopropankarbonil)-pirolidin-2-karboksirūgšties (1-ciano-ciklopropil)-amido;

(2S,4R)-1-[1-(4-chlor-fenil)-ciklopropankarbonil]-4-[2-chlor-4-(2,2,2-trifluor-etoksi)-benzensulfonil]-pirolidin-2-karboksirūgšties (1-ciano-ciklopropil)-amido;

(2S,4R)-4-[2-chlor-4-((S)-2,2, 2-trifluor-1-metil-etoksi)-benzensulfonil]-1-(1-trifluormetilciklopropankarbonil)-pirolidin-2-karboksirūgšties (1-ciano-ciklopropil)-amido;

(2S,4R)-4-[2-chlor-4-((S)-2,2,2-trifluor-1-metil-etoksi)-benzensulfonil]-1-(1-metil-ciklopropankarbonil)-pirolidin-2-karboksirūgšties (1-ciano-ciklopropil)-amido;

(2S,4R)-4-[2-chlor-4-((S)-2,2,2-trifluor-1-metil-etoksi)-benzensulfonil]-1-(2,2-dimetilpropionil)-pirolidin-2-karboksirūgšties (1-ciano-ciklopropil)-amido;

(2S,4R)-4-(2-trifluormetil-benzensulfonil)-1-(1-trifluormetil-ciklopropankarbonil)-pirolidin-2-karboksirūgšties (1-ciano-ciklopropil)-amido;

(2S,4R)-1-(1-metil-ciklopropankarbonil)-4-[4-(2,2,2-trifluor-etoksi)-2-trifluormetil-benzensulfonil]-pirolidin-2-karboksirūgšties (1-ciano-ciklopropil)-amido;

(2S,4R)-1-(2,2-dimetil-propionil)-4-[4-(2,2,2-trifluor-etoksi)-2-trifluormetil-benzensulfonil]-pirolidin-2-karboksirūgšties (1-ciano-ciklopropil)-amido; ir

(2S,4R)-4-(2-chlor-benzensulfonil)-1-[1-(4-chlor-fenil)-ciklopropankarbonil]-pirolidin-2-karboksirūgšties (1-ciano-ciklopropil)-amido.

26. Junginys pagal bet kurį 1-23 punktą, parinktas iš

(2S,4R)-4-[2-chlor-4-((S)-2,2,2-trifluor-1-metil-etoksi)-benzensulfonil]-2-(1-ciano-ciklopropilkarbamoil)-pirolidin-1-karboksirūgšties tret-butilo esterio;

(2S,4R)-4-[2-chlor-4-((S)-2,2,2-trifluor-1-metil-etoksi)-benzensulfonil]-pirolidin-2-karboksirūgšties (1-ciano-ciklopropil)-amido;

(2S,4R)-1-[5-metil-2-(2-okso-1,2-dihidro-piridin-4-il)-2H-pirazol-3-il]-4-(2-trifluormetilbenzenesulfonil)-pirolidin-2-karboksirūgšties (1-ciano-ciklopropil)-amido;

(2S,4R)-1-[5-metil-2-(4-trifluormetil-fenil)-2H-pirazol-3-il]-4-(2-trifluormetil-benzensulfonil)-pirolidin-2-karboksirūgšties (1-ciano-ciklopropil)-amido;

(2S,4R)-1-[2-(3-chlor-fenil)-5-metil-2H-pirazol-3-il]-4-(2-trifluormetil-benzensulfonil)-pirolidin-2-karboksirūgšties (1-ciano-ciklopropil)-amido;

(2S,4R)-1-(5-metil-2-tiazol-2-il-2H-pirazol-3-il)-4-(2-trifluormetil-benzensulfonil)-pirolidin-2-karboksirūgšties (1-ciano-ciklopropil)-amido;

(2S,4R)-1-[1-(4-chlor-fenil)-ciklopropankarbonil]-4-(2,4-difluor-benzenesulfonil)-pirolidin-2-karboksirūgšties (1-ciano-ciklopropil)-amido;

(2S,4R)-1-[1-(4-chlor-fenil)-ciklopropankarbonil]-4-(2-metil-propan-1-sulfonil)-pirolidin-2-karboksirūgšties (1-ciano-ciklopropil)-amido;

(2S,4R)-4-[4-(2,2,2-trifluor-etoksi)-2-trifluormetil-benzensulfonil]-1-(1-trifluormetil-ciklopropankarbonil)-pirolidin-2-karboksirūgšties (1-ciano-ciklopropil)-amido;

(2S,4R)-4-[4-(1-metil-1H-pirazol-4-il)-2-trifluormetil-benzensulfonil]-1-(1-trifluormetil-ciklopropankarbonil)-pirolidin-2-karboksirūgšties (1-ciano-ciklopropil)-amido;

(2S,4R)-4-[2-chlor-4-(2,2,2-trifluor-etoksi)-benzensulfonil]-1-[1-(3,4-dichlor-fenil)-ciklopropankarbonil]-pirolidin-2-karboksirūgšties (1-ciano-ciklopropil)-amido;

(2S,4R)-4-[2-chlor-4-(2,2,2-trifluor-etoksi)-benzensulfonil]-1-(1-fenil-ciklopropankarbonil)-pirolidin-2-karboksirūgšties (1-ciano-ciklopropil)-amido;

(2S,4R)-4-[2-chlor-4-(2,2,2-trifluor-etoksi)-benzensulfonil]-1-(2,2- difluor-ciklopropankarbonil)-

pirolidin-2-karboksirūgšties (1-ciano-ciklopropil)-amido;

{1-[(2S,4R)-4-[2-chlor-4-(2,2,2-trifluor-etoksi)-benzensulfonil]-2-(1-ciano-ciklopropilkarbamoil)-pirolidin-1-karbonil]-ciklopropil}-karbamo rūgšties tret-butilo esterio;

(2S,4R)-4-[2-chlor-4-(2,2,2-trifluor-etoksi)-benzensulfonil]-1- (1-ciano-ciklopropankarbonil)-pirolidin-2-karboksirūgšties (1-ciano-ciklopropil)-amido;

(2S,4R)-1-[2-(4-chlor-fenil)-acetil]-4-[2-chlor-4-(2,2,2-trifluor-etoksi)-benzensulfonil]-pirolidin-2-karboksirūgšties (1-ciano-ciklopropil)-amido;

(2S,4R)-4-[4-(2-chlor-piridin-4-il)-2-trifluormetil-benzensulfonil]-1-(1-trifluormetil-ciklopropankarbonil)-pirolidin-2-karboksirūgšties (1-ciano-ciklopropil)-amido;

(2S,4R)-4-[2-chlor-4-(2,2,2-trifluor-etoksi)-benzensulfonil]-1-(2-fenil-ciklopropankarbonil)-pirolidin-2-karboksirūgšties (1-ciano-ciklopropil)-amido;

(2S,4R)-4-[2-chlor-4-(2,2,2-trifluor-etoksi)-benzensulfonil]-1-(2-fenil-ciklopropankarbonil)-pirolidin-2-karboksirūgšties (1-ciano-ciklopropil)-amido;

(2S,4R)-4-[4-(2-metil-piridin-4-il)-2-trifluormetil-benzensulfonil]-1-(1-trifluormetil-ciklopropankarbonil)-pirolidin-2-karboksirūgšties (1-ciano-ciklopropil)-amido;

(2S,4R)-1-(1-metil-ciklopropankarbonil)-4-[4-(1-metil-1H-pirazol-4-il)-2-trifluormetil-benzensulfonil]-pirolidin-2-karboksirūgšties (1-ciano-ciklopropil)-amido;

(2S,4R)-4-[2-chlor-4-(2,2,2-trifluor-etoksi)-benzensulfonil]-1-(1-piridin-4-il-ciklopropankarbonil)-pirolidin-2-karboksirūgšties (1-ciano-ciklopropil)-amido;

(2S,4R)-4-[2-chlor-4-(2,2,2-trifluor-etoksi)-benzensulfonil]-1-(2,2-difluor-2-fenil-acetil)-pirolidin-2-karboksirūgšties (1-ciano-ciklopropil)-amido;

(2S,4R)-4-[2-chlor-4-(2,2,2-trifluor-etoksi)-benzensulfonil]-2-(1-ciano-ciklopropilkarbamoil)-pirolidin-1-karboksirūgšties 4-chloro-fenilo esterio;

(2S,4R)-4-(2-chlor-benzensulfonil)-1-[5-metil-2-(4-trifluormetil-fenil)-2H-pirazol-3-il]-pirolidin-2-karboksirūgšties (1-ciano-ciklopropil)-amido;

(2S,4R)-4-(2-chlor-benzensulfonil)-1-[2-(2-chlor-piridin-4-il)-5-metil-2H-pirazol-3-il]-pirolidin-2-karboksirūgšties (1-ciano-ciklopropil)-amido;

(2S,4R)-1-(1,5-dimetil-1H-pirazol-3-il)-4-(2-trifluormetil-benzensulfonil)-pirolidin-2-karboksirūgšties (1-ciano-ciklopropil)-amido;

(2S,4R)-4-(4-ciklopropil-2-trifluormetil-benzensulfonil)-1-(1-trifluormetil-ciklopropankarbonil)-pirolidin-2-karboksirūgšties(1-ciano-ciklopropil)-amido;

(2S,4R)-1-(1-metil-ciklopropankarbonil)-4-[4-(2-metil-piridin-4-il)-2-trifluormetil-benzensulfonil]-pirolidin-2-karboksirūgšties (1-ciano-ciklopropil)-amido;

(2S,4R)-4-[4-(2-chlor-piridin-4-il)-2-trifluormetil-benzensulfonil]-1-(1-metil-ciklopropankarbonil)-pirolidin- 2-karboksirūgšties (1-ciano-ciklopropil)-amido;

(2S,4R)- 4- (2', 4'-difluor-3-trifluormetil- bifenil- 4-sulfonil)- 1- (1-metil-ciklopropankarbonil)-

pirolidin-2-karboksirūgšties (1-ciano-ciklopropil)-amido;

(2S,4R)-4-[4-(4-metil-piperazin-1-il)-2-trifluormetil-benzensulfonil]-1-(1-trifluormetil-ciklopropankarbonil)-pirolidin-2-karboksirūgšties (1-ciano-ciklopropil)-amido;

(2S,4R)-4-benzensulfonil-1-[5-metil-2-(4-trifluormetil-fenil)-2H-pirazol-3-il]-pirolidin-2-karboksirūgšties (1-ciano-ciklopropil)-amido;

(2S,4R)-4-benzensulfonil-1-[2-(2-chloro-piridin-4-il)-5-metil-2H-pirazol-3-il]-pirolidin-2-karboksirūgšties (1-ciano-ciklopropil)-amido;

(2S,4R)-4-(2',4'-difluor-3-trifluormetil-bifenil-4-sulfonil)-1-(1-trifluormetil-ciklopropankarbonil)-pirolidin-2-karboksirūgšties (1-ciano-ciklopropil)-amido;

(4-{2-[(2S,4R)-4-[2-chlor-4-(2,2,2-trifluor-etoksi)-benzensulfonil]-2-(1-ciano-ciklopropilkarbamoil)-pirolidin-1-il]-2-okso-etil}-cikloheksil)-karbamo rūgšties tret-butilo esterio;

(2S,4R)-1-[2-(4-amino-cikloheksil)-acetil]-4-[2-chlor-4-(2,2,2-trifluor-etoksi)-benzensulfonil]-pirolidin-2-karboksirūgšties (1-ciano-ciklopropil)-amido;

(2S,4R)-1-[2-(2-chlor-piridin-4-il)-5-metil-2H-pirazol-3-il]-4-(4-fluor-2-trifluormetil-benzensulfonil)-pirolidin-2-karboksirūgšties (1-ciano-ciklopropil)-amido;

(2S,4R)-4-(4-fluor-2-trifluormetil-benzensulfonil)-1-[5-metil-2-(4-trifluormetil-fenil)-2H-pirazol-3-il]-pirolidin-2-karboksirūgšties (1-ciano-ciklopropil)-amido;

(2S,4R)-1-(2-izopropil-5-metil-2H-pirazol-3-il)-4-(2-trifluormetil-benzensulfonil)-pirolidin-2-karboksirūgšties (1-ciano-ciklopropil)-amido;

(2S,4R)-1-[5-metil-2-(2,2,2-trifluor-etil)-2H-pirazol-3-il]-4-(2-trifluormetil-benzensulfonil)-pirolidin-2-karboksirūgšties (1-ciano-ciklopropil)-amido;

(2S,4R)-4-(4-brom-2-trifluormetil-benzensulfonil)-1- (1-metil-ciklopropankarbonil)-pirolidin-2-karboksirūgšties (1-ciano-ciklopropil)-amido;

(2S,4R)-4-(4-ciklopropil-2-trifluormetil-benzensulfonil)-1-(1-metil-ciklopropankarbonil)-pirolidin-2-karboksirūgšties (1-ciano-ciklopropil)-amido;

(2S,4R)-1-(1-metil-ciklopropankarbonil)-4-[4-(4-metil-piperazin-1-il)-2-trifluormetil-benzensulfonil]-pirolidin-2-karboksirūgšties (1-ciano-ciklopropil)-amido;

(2S,4R)-1-[1-(4-brom-fenil)-ciklopropankarbonil]-4-[2-chlor-4-(2,2,2-trifluor-etoksi)-benzensulfonil]-pirolidin-2-karboksirūgšties (1-ciano-ciklopropil)-amido;

(2S,4R)-1-[2-(4-acetilamino-cikloheksil)-acetil]-4-[2-chlor-4-(2,2,2-trifluoretoksi)-benzensulfonil]-pirolidin-2-karboksirūgšties (1-ciano-ciklopropil)-amido;

(2S,4R)-1-[2,2-bis-(4-chloro-fenil)-acetil]-4- [2-chlor-4-(2,2,2-trifluoretoksi)-benzensulfonil]-pirolidin-2-karboksirūgšties (1-ciano-ciklopropil)-amido;

(2S,4R)-1-(5-metil-2-m-tolil-2H-pirazol-3-il)-4-(2-trifluormetil-benzensulfonil)-pirolidin-2-karboksirūgšties (1-ciano-ciklopropil)-amido;

(2S,4R)-1-[1-(4-karbamoil-fenil)-ciklopropankarbonil]-4-[2-chlor-4-(2,2,2-trifluor-etoksi)-benzenesulfonil]-pirolidin-2-karboksirūgšties (1-ciano-ciklopropil)-amido;

(2S,4R)-1-[1-(4-chlor-fenil)-ciklobutankarbonil]-4-[2-chlor-4-(2,2,2-trifluor-etoksi)-benzensulfonil]-pirolidin-2-karboksirūgšties (1-ciano-ciklopropil)-amido;

(2S,4R)-1-[2-(4-chlor-fenil)-2-metil-propionil]-4-[2-chloro-4-(2,2,2-trifluor-etoksi)-benzensulfonil]-pirolidin-2-karboksirūgšties (1-ciano-ciklopropil)-amido;

(2R,4S)-4-[2-chlor-4-(2,2,2-trifluor-etoksi)-benzensulfonil]-1-(1-trifluormetil-ciklopropankarbonil)-pirolidin-2-karboksirūgšties (1-ciano-ciklopropil)-amido;

(2S,4R)-4-(2-chlor-benzensulfonil)-1-[1-(4-trifluormetoksi-fenil)-ciklopropankarbonil]-pirolidin-2-karboksirūgšties (1-ciano-ciklopropil)-amido;

(2S,4R)-4-(2-chlor-benzensulfonil)-1-[2-(4-chlor-fenil)-2-metil-propionil]-pirolidin-2-karboksirūgšties (1-ciano-ciklopropil)-amido;

(2S,4R)-4-(2-chlor-benzensulfonil)-1-[1-(4-chlor-fenil)-ciklobutanekarbonil]-pirolidin-2-karboksirūgšties (1-ciano-ciklopropil)-amido;

(2S,4R)-4-(2-chlor-benzensulfonil)-1-[1-(3,4-dichlor-fenil)-ciklopropankarbonil]-pirolidin-2-karboksirūgšties (1-ciano-ciklopropil)-amido;

(2S,4R)-4-(2-chlor-benzensulfonil)-1-(1-piridin-4-il-ciklopropankarbonil)-pirolidin-2-karboksirūgšties (1-ciano-ciklopropil)-amido;

(2S,4R)-1-(5-metil-1H-pirazol-3-il)-4-(2-trifluormetil-benzensulfonil)-pirolidin-2-karboksirūgšties (1-ciano-ciklopropil)-amido;

(2S,4R)-4-[2-chlor-4-(2,2,2-trifluor-etoksi)-benzensulfonil]-1-(4-fenil-tetrahidro-piran-4-karbonil)-pirolidin-2-karboksirūgšties (1-ciano-ciklopropil)-amido;

(2S,4R)-4-[2-chlor-4-(2,2,2-trifluor-etoksi)-benzensulfonil]-1-{1-[4-(1-metil-1H-pirazol-4-il)-fenil]-ciklopropankarbonil}-pirolidin-2-karboksirūgšties (1-ciano-ciklopropil)-amido;

(2S,4R)-1-[5-metil-2-(2-metil-piridin-4-il)-2H-pirazol-3-il]-4-(2-trifluormetil-benzensulfonil)-pirolidin-2-karboksirūgšties (1-ciano-ciklopropil)-amido;

(2S,4R)-4-[2-chlor-4-(4-metil-piperazin-1-il)-benzensulfonil]-1-(1-trifluormetil-ciklopropankarbonil)-pirolidin-2-karboksirūgšties (1-ciano-ciklopropil)-amido;

(2S,4R)-4-{2-chlor-4-[4-(2,2,2-trifluor-etil)-piperazin-1-il]-benzensulfonil}-1-(1-trifluormetilciklopropankarbonil)-pirolidin-2-karboksirūgšties (1-ciano-ciklopropil)-amido;

(2S,4R)-4-(2-chlor-4-dimetilamino-benzensulfonil)-1-(1-trifluormetil-ciklopropankarbonil)-pirolidin-2-karboksirūgšties (1-ciano-ciklopropil)-amido;

(2S,4R)-4-[2-chlor-4-(4-izopropil-piperazin-1-il)-benzensulfonil]-1-(1-trifluormetil-ciklopropankarbonil)-pirolidin-2-karboksirūgšties (1-ciano-ciklopropil)-amido;

(2S,4R)-4-[2-chlor-4-(2,2,2-trifluor-etoksi)-benzensulfonil]-1- (3-metil-oksetan-3-karbonil)-pirolidin-2-karboksirūgšties (1-ciano-ciklopropil)-amido;

(2S,4R)-4-[2-chlor-4-(2,2,2-trifluor-etoksi)-benzensulfonil]-1-[1- (4-fluor-fenil)-ciklopropankarbonil]-pirolidin-2-karboksirūgšties (1-ciano-ciklopropil)-amido;

(2S,4R)-4-[4-(4-tret-butil-piperazin-1-il)-2-chlor-benzensulfonil]-1-(1-trifluormetil-ciklopropankarbonil)-pirolidin-2-karboksirūgšties (1-ciano-ciklopropil)-amido;

(2S,4R)-4-{2-chlor-4-[4-(2-metoksi-etil)-piperazin-1-il]-benzensulfonil}-1-(1-trifluormetilciklopropankarbonil)-pirolidin-2-karboksirūgšties (1-ciano-ciklopropil)-amido;

(2S,4R)-4-[2-chlor-4-(4-ciklopropil-piperazin-1-il)-benzensulfonil]-1-(1-trifluormetil-ciklopropankarbonil)-pirolidin-2-karboksirūgšties (1-ciano-ciklopropil)-amido;

(2S,4R)-4-((S)-2-chlor-4-heksahidro-pirol[1,2-a]pirazin-2-il-benzensulfonil)-1-(1-trifluormetilciklopropankarbonil)-pirolidin-2-karboksirūgšties (1-ciano-ciklopropil)-amido;

(2S,4R)-1-(2,5-dimetil-2H-pirazol-3-il)-4-(2-trifluormetil-benzensulfonil)-pirolidin-2-karboksirūgšties (1-ciano-ciklopropil)-amido;

(2S,4R)-4-[2-chlor-4-(5, 6-dihidro-8H-[1,2,4] triazolo[4,3-a]pirazin-7-il)-benzensulfonil]-1-(1-trifluormetil-ciklopropankarbonil)-pirolidin-2-karboksirūgšties (1-ciano-ciklopropil)-amido;

(2S,4R)-1-[1-(4-chlor-fenil)-ciklopentankarbonil]-4-[2-chlor-4-(2,2,2-trifluor-etoksi)-benzensulfonil]-pirolidin-2-karboksirūgšties (1-ciano-ciklopropil)-amido;

(2S,4R)-4-[2-chlor-4-(2,2,2-trifluor-etoksi)-benzensulfonil]-1-(1-fenil-cikloheksankarbonil)-pirolidin-2-karboksirūgšties (1-ciano-ciklopropil)-amido;

(2S,4R)-4-[2-chlor-4-(2,2,2-trifluor-etoksi)-benzensulfonil]-1-(1-p-tolil-ciklopropankarbonil)-pirolidin-2-karboksirūgšties (1-ciano-ciklopropil)-amido

(R)-4-[2-chlor-4-(4-metil-piperazin-1-il)-benzensulfonil]-1-(1-trifluormetil-ciklopropankarbonil)-pirolidin-2-karboksirūgšties (1-ciano-ciklopropil)-amido;

(2S,4R)-1-[5-metil-2-(4-trifluormetil-fenil)-2H-pirazol-3-il]-4-[4-(2,2,2-trifluor-etoksi)-2-trifluormetil-benzensulfonil]-pirolidin-2-karboksirūgšties (1-ciano-ciklopropil)-amido;

(2S,4R)-1-[5-metil-2-(tetrahidro-piran-4-il)-2H-pirazol-3-il]-4-(2-trifluormetil-benzensulfonil)-pirolidin-2-karboksirūgšties (1-ciano-ciklopropil)-amido;

(2S,4R)-1-(2-izopropil-5-metil-2H-pirazol-3-il)-4-[4-(2,2,2-trifluor-etoksi)-2-trifluormetilbenzenesulfonil]-pirolidin-2-karboksirūgšties (1-ciano-ciklopropil)-amido;

(2R,4R)-1-(2-izopropil-5-metil-2H-pirazol-3-il)-4-[4-(2,2,2-trifluor-etoksi)-2-trifluormetilbenzenesulfonil]-pirolidin-2-karboksirūgšties (1-ciano-ciklopropil)-amido;

(25,4R)-4-[2-chlor-4-(2,2,2-trifluor-etoksi)-benzensulfonil]-1-[1-(4-trifluormetil-fenil)-ciklopropankarbonil]-pirolidin-2-karboksirūgšties (1-ciano-ciklopropil)-amido;

(2S,4R)-4-[2-chlor-4-(2,2,2-trifluor-etoksi)-benzensulfonil]-1-[1-(3-trifluormetil-fenil)-

ciklopropankarbonil]-pirolidin-2-karboksirūgšties (1-ciano-ciklopropil)-amido;

(2S,4R)-4-(2-chlor-4-fluor-benzensulfonil)-1-[1-(4-chlor-fenil)-ciklopropankarbonil]-pirolidin-2-karboksirūgšties (1-ciano-ciklopropil)-amido;

(2S,4R)-4-(2-chlor-benzensulfonil)-1-(nafthalen-2- sulfonil)-pirolidin-2-karboksirūgšties (1-cianociklopropil)-amido;

(2S,4R)-1-[1-(4-chlor-fenil)-cikloheksankarbonil]-4-[2-chlor-4-(2,2,2-trifluor-etoksi)-benzensulfonil]-pirolidin-2-karboksirūgšties (1-ciano-ciklopropil)-amido;

(2S,4R)-4-(2-chlor-benzensulfonil)-1-(4-chlor-benzensulfonil)-pirolidin-2-karboksirūgšties (1-ciano-ciklopropil)-amido;

(2S,4R)-1-(bifenil-4-sulfonil)-4-(2-chlor-benzensulfonil)-pirolidin-2-karboksirūgšties (1-cianociklopropil)-amido;

(2S,4R)-1-(5-metil-2-piridazin-3-il-2H-pirazol-3-il)-4- (2-trifluormetil-benzensulfonil)-pirolidin-2-karboksirūgšties (1-ciano-ciklopropil)-amido;

(2S,4R)-1-(2-cikloheksil-5-metil-2H-pirazol-3-il)-4-(2-trifluormetil-benzensulfonil)-pirolidin-2-karboksirūgšties (1-ciano-ciklopropil)-amido;

(2S,4R)-1-(2-benzil-5-metil-2H-pirazol-3-il)-4- (2-trifluormetil-benzensulfonil)-pirolidin-2-karboksirūgšties (1-ciano-ciklopropil)-amido;

(2R,4R)-1-(2-cikloheksil-5-metil-2H-pirazol-3-il)-4-(2-trifluormetil-benzensulfonil)-pirolidin-2-karboksirūgšties (1-ciano-ciklopropil)-amido;

(2R,4R)-1-(2-benzil-5-metil-2H-pirazol-3-il)-4-(2-trifluormetil-benzensulfonil)-pirolidin-2-karboksirūgšties (1-ciano-ciklopropil)-amido;

(2S,4R)-1-(2-ciklobutil-5-metil-2H-pirazol-3-il)-4-(2-trifluormetil-benzensulfonil)-pirolidin-2-karboksirūgšties (1-ciano-ciklopropil)-amido;

(2S,4R)- 4- (2-chlor-benzensulfonil)-1-(4-oksazol-5-il-benzensulfonil)-pirolidin-2-karboksirūgšties (1-ciano-ciklopropil)-amido;

(2S,4R)-4-[2-chlor-4-(4-metil-piperazin-1-il)-benzensulfonil]-1-[1-(4-chloro-fenil)-ciklopropankarbonil]-pirolidin-2-karboksirūgšties (1-ciano-ciklopropil)-amido;

(2S,4R)-4-(2-chlor-4-imidazol-1-il-benzensulfonil)-1-[1-(4-chloro-fenil)-ciklopropankarbonil]-pirolidin-2-karboksirūgšties (1-ciano-ciklopropil)-amido;

(2S,4R)-4-[2-chlor-4-(2-metil-imidazol-1-il)-benzensulfonil]-1-[1-(4-chloro-fenil)-ciklopropankarbonil]-pirolidin- 2-karboksirūgšties (1-ciano-ciklopropil)-amido;

(2S,4R)-1-[1-(4-chlor-fenil)-ciklopropankarbonil]-4-(2-chlor-4-pirazol-1-il-benzensulfonil)-pirolidin-2-karboksirūgšties (1-ciano-ciklopropil)-amido;

(2S,4R)-4-(4-azetidin-1-il-2-chlor-benzensulfonil)-1-[1-(4-chloro-fenil)-ciklopropankarbonil]-pirolidin-2-karboksirūgšties (1-ciano-ciklopropil)-amido;

(2S,4R)-4-[4-(4-tret-butil-piperazin-1-il)-2-chlor-benzensulfonil]-1-[1-(4-chloro-fenil)-ciklopropankarbonil]-pirolidin-2-karboksirūgšties (1-ciano-ciklopropil)-amido;

(2S,4R)-4-[2-chlor-4-(4-ciklopropil-piperazin-1-il)-benzensulfonil]-1-[1- (4-chloro-fenil)-ciklopropankarbonil]-pirolidin-2-karboksirūgšties (1-ciano-ciklopropil)-amido;

(2S,4R)-1-[1-(3-chlor-fenil)-ciklopropankarbonil]-4-[2-chlor-4-(2,2,2-trifluor-etoksi)-benzensulfonil]-pirolidin-2-karboksirūgšties (1-ciano-ciklopropil)-amido;

(2S,4R)-1-[1-(3-brom-fenil)-ciklopropankarbonil]-4-[2-chloro-4-(2,2,2-trifluor-etoksi)-benzensulfonil]-pirolidin-2-karboksirūgšties (1-ciano-ciklopropil)-amido;

(2S,4R)-1-[2-(3-metoksi-fenil)-5-metil-2H-pirazol-3-il]-4-(2-trifluormetil-benzensulfonil)-pirolidin-2-karboksirūgšties (1-ciano-ciklopropil)-amido;

(2R,4R)-1-[2-(3-metoksi-fenil)-5-metil-2H-pirazol-3-il]-4-(2-trifluormetil-benzensulfonil)-pirolidin-2-karboksirūgšties (1-ciano-ciklopropil)-amido;

(2S,4R)-4-(2-trifluormetil-benzensulfonil)-1-(5-trifluormetil-[1,3,4]tiadiazol-2-il)-pirolidin-2-karboksirūgšties (1-ciano-ciklopropil)-amido;

(2S,4R)-4-[2-chlor-4-(2-izopropil-imidazol-1-il)-benzensulfonil]-1-[1-(4-chloro-fenil)-ciklopropankarbonil]-pirolidin-2-karboksirūgšties (1-ciano-ciklopropil)-amido;

(2S,4R)-1-(5-metil-2-fenetil-2H-pirazol-3-il)-4-(2-trifluormetil-benzensulfonil)-pirolidin-2-karboksirūgšties (1-ciano-ciklopropil)-amido;

(2R,4R)-1-(5-metil-2-fenetil-2H-pirazol-3-il)-4-(2-trifluormetil-benzensulfonil)-pirolidin-2-karboksirūgšties (1-ciano-ciklopropil)-amido;

(2S,4R)-1-(2-tret-butil-5-metil-2H-pirazol-3-il)-4-(2-trifluormetil-benzensulfonil)-pirolidin-2-karboksirūgšties (1-ciano-ciklopropil)-amido;

(2S,4R)-1-(2-izobutil-5-metil-2H-pirazol-3-il)-4-(2-trifluormetil-benzensulfonil)-pirolidin-2-karboksirūgšties (1-ciano-ciklopropil)-amido;

(2R,4R)-1-(2-izobutil-5-metil-2H-pirazol-3-il)-4-(2-trifluormetil-benzensulfonil)-pirolidin-2-karboksirūgšties (1-ciano-ciklopropil)-amido;

(2S,4R)-4-[2-chlor-4-(2-metoksi-etoksi)-benzensulfonil]-1-[1-(4-chlor-fenil)-ciklopropankarbonil]-pirolidin-2-karboksirūgšties (1-ciano-ciklopropil)-amido;

1-bifenil-2-il-4-(2-trifluormetil-benzensulfonil)-pirolidin-2-karboksirūgšties (1-ciano-ciklopropil)-amido;

(2S,4R)-4-(4-fluor-2-trifluormetil-benzensulfonil)-1-(1-metil-ciklopropankarbonil)-pirolidin-2-karboksirūgšties (1-ciano-ciklopropil)-amido;

1-naftalen-1-il-4-(2-trifluormetil-benzensulfonil)-pirolidin-2-karboksirūgšties (1-ciano-ciklopropil)-amido;

(2S,4R)-1-[2-(4-brom-fenil)-[1,3]dioksolan-2-karbonil]-4-[2-chlor-4-(2,2,2-trifluor-etoksi)-benzensulfonil]-pirolidin-2-karboksirūgšties (1-ciano-ciklopropil)-amido;

(2S,4R)-4-[2-chlor-4-(2,2,2-trifluor-etoksi)-benzensulfonil]-1-(1-naftalen-1-il-ciklopropankarbonil)-pirolidin-2-karboksirūgšties (1-ciano-ciklopropil)-amido;

(2S,4R)-4-[2-chlor-4-(2,2,2-trifluor-etoksi)-benzensulfonil]-1-(1-naftalen-2-il-ciklopropankarbonil)-pirolidin-2-karboksirūgšties (1-ciano-ciklopropil)-amido;

(2S,4R)-4-(2-chlor-4-imidazo[4,5-c]piridin-1-il-benzensulfonil)-1-[1-(4-chlor-fenil)-ciklopropankarbonil]-pirolidin-2-karboksirūgšties (1-ciano-ciklopropil)-amido;

(2S,4R)-4-(2-chlor-4- imidazo[4,5-c]piridin-5-il-benzensulfonil)-1-[1-(4-chloro-fenil)-ciklopropankarbonil]-pirolidin-2-karboksirūgšties (1-ciano-ciklopropil)-amido;

(2S,4R)-1-[2-(2,6-dimetil-piridin-4-il)-5-metil-2H-pirazol-3-il]-4-(2-trifluormetil-benzensulfonil)-pirolidin-2-karboksirūgšties (1-ciano-ciklopropil)-amido;

(2S,4R)-1-(5-metil-2-chinolin-4-il-2H-pirazol-3-il)-4-(2-trifluormetil-benzensulfonil)-pirolidin-2-karboksirūgšties (1-ciano-ciklopropil)-amido;

(2S,4R)-4-(2-chlor-benzensulfonil)-1-(2-ciklobutil-5-metil-2H-pirazol-3-il)-pirolidin-2-karboksirūgšties (1-ciano-ciklopropil)-amido;

4-(2-trifluormetil-benzensulfonil)-1-(3-trifluormetil-fenil)-pirolidin-2-karboksirūgšties (1-cianociklopropil)-amido;

1-(2-tret-butil-fenil)-4-(2-trifluormetil-benzensulfonil)-pirolidin-2-karboksirūgšties (1-cianociklopropil)-amido;

(2S,4R)-1-[2-(3-acetilamino-fenil)-5-metil-2H-pirazol-3-il]-4-(2-trifluormetil-benzensulfonil)-pirolidin-2-karboksirūgšties (1-ciano-ciklopropil)-amido;

(2R,4R)-1-[2-(3-acetilamino-fenil)-5-metil-2H-pirazol-3-il]-4-(2-trifluormetil-benzensulfonil)-pirolidin-2-karboksirūgšties (1-ciano-ciklopropil)-amido;

1-(3-ciano-fenil)-4-(2-trifluormetil-benzensulfonil)-pirolidin-2-karboksirūgšties (1-ciano-ciklopropil)-amido;

(2S,4R)-4-(2-chlor-benzensulfonil)-1-(5-metil-2-fenetil-2H-pirazol-3-il)-pirolidin-2-karboksirūgšties (1-ciano-ciklopropil)-amido;

(2S,4R)-1-[1-(4-chlor-fenil)-ciklobutankarbonil]-4-(2-trifluormetil-benzensulfonil)-pirolidin-2-karboksirūgšties (1-ciano-ciklopropil)-amido;

(2S,4R)-1-[1-(6-chlor-piridin-3-il)-ciklopropankarbonil]-4-(2-trifluormetil-benzensulfonil)-pirolidin-2-karboksirūgšties (1-ciano-ciklopropil)-amido;

1-(tetrahidro-piran-4-il)-4-(2-trifluormetil-benzensulfonil)-pirolidin-2-karboksirūgšties (1-cianociklopropil)-amido;

(2S,4R)-1-[5-ciklopropil-2-(4-trifluormetil-fenil)-2H-pirazol-3-il]-4-(2-trifluormetil-benzensulfonil)-pirolidin-2-karboksirūgšties (1-ciano-ciklopropil)-amido;

4-[2-(1-ciano-ciklopropilkarbamoil)-4-(2-trifluormetil-benzensulfonil)-pirolidin-1-il]-piperidin-1-karboksirūgšties tret-butilo esterio;

(2S,4R)-1-[1-(4-chlor-fenil)-ciklopropilmetil]-4-[2-chlor-4-(2,2,2-trifluor-etoksi)-benzensulfonil]-pirolidin-2-karboksirūgšties (1-ciano-ciklopropil)-amido;

(2S,4R)-4-[4-(2,2,2-trifluor-etoksi)-2-trifluormetil-benzensulfonil]-1-(5-trifluormetil-[1,3,4]tiadiazol-2-il)-pirolidin-2-karboksirūgšties (1-ciano-ciklopropil)-amido;

1-(3-trifluormetoksi-fenil)-4-(2-trifluormetil-benzensulfonil)-pirolidin-2-karboksirūgšties (1-ciano-ciklopropil)-amido;

(2S,4R)-4-(2-chlor-4-fluor-benzensulfonil)-1-[1-(6-chlor-piridin-3-il)-ciklopropankarbonil]-pirolidin-2-karboksirūgšties (1-ciano-ciklopropil)-amido;

(2S,4R)-4-[2-chlor-4-(4-metil-piperazin-1-il)-benzensulfonil]-1-[1-(6-chloro-piridin-3-il)-ciklopropankarbonil]-pirolidin-2-karboksirūgšties (1-ciano-ciklopropil)-amido; junginys su skruzdžių rūgštimi;

(2S,4R)-4-[2-chlor-4-(4-izopropil-piperazin-1-il)-benzensulfonil]-1-[1-(6-chloro-piridin-3-il)-ciklopropankarbonil]-pirolidin-2-karboksirūgšties (1-ciano-ciklopropil)-amido; junginys su skruzdžių rūgštimi;

(2S,4R)-4-[4-(4-tret-butil-piperazin-1-il)-2-chlor-benzensulfonil]-1-[1-(6-chloro-piridin-3-il)-ciklopropankarbonil]-pirolidin-2-karboksirūgšties (1-ciano-ciklopropil)-amido; junginys su skruzdžių rūgštimi;

(2S,4R)-4-{2-chlor-4-[4-(2- metoksi-etil)-piperazin-1-il]-benzensulfonil}-1-1-(6-chloro-piridin-3-il)-ciklopropankarbonil]-pirolidin-2-karboksirūgšties (1-ciano-ciklopropil)-amido; junginys su skruzdžių rūgštimi;

(2S,4R)-4-((S)-2-chlor-4-heksahidro-pirol[1,2-a] pirazin-2-il-benzensulfonil)-1-[1-(6-chloropiridin-3-il)-ciklopropankarbonil]-pirolidin-2-karboksirūgšties (1-ciano-ciklopropil)-amido; junginys su skruzdžių rūgštimi;

(2S,4R)-4-[2-chlor-4-(4-ciklopropil-piperazin-1-il)-benzensulfonil]-1-[1-(6-chlor-piridin-3-il)-ciklopropankarbonil]-pirolidin-2-karboksirūgšties (1-ciano-ciklopropil)-amido; junginys su skruzdžių rūgštimi;

(2S,4R)-4-(2-chlor-4-metoksi-benzensulfonil)-1-(2-ciklobutil-5-metil-2H-pirazol-3-il)-pirolidin-2-karboksirūgšties (1-ciano-ciklopropil)-amido;

(2S,4R)-1-(2-benzil-5-metil-2H-pirazol-3-il)-4-(2-chlor-4-metoksi-benzensulfonil)-pirolidin-2-karboksirūgšties (1-ciano-ciklopropil)-amido;

(R)-1-[1-(6-chlor-piridin-3-il)-ciklopropankarbonil]-4-[2-chlor-4-(2,2,2-trifluor-etoksi)-benzensulfonil]-pirolidin-2-karboksirūgšties (1-ciano-ciklopropil)-amido;

(R)-4-[2-chlor-4-(2- metoksi-etoksi)-benzensulfonil]-1-[1-(6-chlor-piridin-3-il)-ciklopropankarbonil]-pirolidin-2-karboksirūgšties (1-ciano-ciklopropil)-amido;

(2S,4R)-1-(2-benzil-5-metil-2H-pirazol-3-il)-4-(2-chlor-benzensulfonil)-pirolidin-2-karboksirūgšties (1-ciano-ciklopropil)-amido;

(2S,4R)-4-(2-chlor-4-pirazol-1-il-benzensulfonil)-1-[1-(6-chlor-piridin-3-il)-ciklopropankarbonil]-pirolidin-2-karboksirūgšties (1-ciano-ciklopropil)-amido;

(2S,4R)-1-[1-(6-chlor-piridin-3-il)-ciklopropankarbonil]-4-[2-chlor-4-((S)-2,2,-trifluor-1-metil-etoksi)-benzensulfonil]-pirolidin-2-karboksirūgšties (1-ciano-ciklopropil)-amido;

(2S,4R)-4-(2-chlor-4-imidazol-1-il-benzensulfonil)-1-[1-(6-chlor-piridin-3-il)-ciklopropankarbonil]-pirolidin-2-karboksirūgšties (1-ciano-ciklopropil)-amido;

(6R,7aS)-6-(2-chlor-4-fluor-benzensulfonil)-1-ciano-tetrahidro-pirazolin-7a-karboksirūgšties (1-ciano-ciklopropil)-amido;

(2S,4R)-1-(1-benzo[1,3]dioksol-5-il-ciklopropankarbonil)-4-[2-chlor-4-(2,2,2-trifluor-etoksi)-benzensulfonil]-pirolidin-2-karboksirūgšties (1-ciano-ciklopropil)-amido;

(2S,4R)-4-(2-chlor-4-fluor-benzensulfonil)-1-(2-ciklobutil-5-metil-2H-pirazol-3-il)-pirolidin-2-karboksirūgšties (1-ciano-ciklopropil)-amido;

(2S,4R)-1-(5-tret-butil-2-metil-2H-pirazol-3-karbonil)-4-[2-chlor-4-(2,2,2-trifluor-etoksi)-benzensulfonil]-pirolidin-2-karboksirūgšties (1-ciano-ciklopropil)-amido;

(2S,4R)-4-(2-chlor-4-metoksi-benzensulfonil)-2-(1-ciano-ciklopropilkarbamoil)-pirolidin-1-karboksirūgšties tret-butilo esterio;

(2S,4R)-1-(2-ciklobutil-5-metil-2H-pirazol-3-il)-4-(4-fluor-2-trifluormetil-benzensulfonil)-pirolidin-2-karboksirūgšties (1-ciano-ciklopropil)-amido;

(2S,4R)-1-(2-ciklobutil-5-metil-2H-pirazol-3-il)-4-[4-(4-metil-piperazin-1-il)-2-trifluormetilbenzenesulfonil]-pirolidin-2-karboksirūgšties (1-ciano-ciklopropil)-amido;

(2S,4R)-4-[2-chlor-4-(2,2,2-trifluor-etoksi)-benzensulfonil]-1-(2-naftalen-1-il-[1,3]dioksolan-2-karbonil)-pirolidin-2-karboksirūgšties (1-ciano-ciklopropil)-amido;

(2S,4R)-1-(2-ciklobutil-5-metil-2H-pirazol-3-il)-4-[4-(2,2,2-trifluor-etoksi)-2-trifluormetilbenzensulfonil]-pirolidin-2-karboksirūgšties (1-ciano-ciklopropil)-amido;

(2R,4R)-1-(2-ciklobutil-5-metil-2H-pirazol-3-il)-4-[4-(2,2,2-trifluor-etoksi)-2-trifluormetilbenzensulfonil]-pirolidin-2-karboksirūgšties (1-ciano-ciklopropil)-amido;

(2S,4R)-1-[1-metil-5-(tetrahidro-piran-4-il)-1H-pirazol-3-il]-4-(2-trifluormetil-benzensulfonil)-pirolidin-2-karboksirūgšties (1-ciano-ciklopropil)-amido;

(2S,4R)-1-(3-chlor-4-fluor-fenil)-4-(2-trifluormetil-benzensulfonil)-pirolidin-2-karboksirūgšties (1-ciano-ciklopropil)-amido;

(2R,4S)-1-(3-chlor-4-fluor-fenil)-4-(2-trifluormetil-benzensulfonil)-pirolidin-2-karboksirūgšties (1-ciano-ciklopropil)-amido;

(2S,4R)-4-(4-fluor-2-trifluormetil-benzensulfonil)-1-[5-metil-2-(tetrahidro-piran-4-il)-2H-pirazol-3-il]-pirolidin-2-karboksirūgšties (1-ciano-ciklopropil)-amido;

(2S,4R)-1-[2-ciklobutil-5-(tetrahidro-piran-4-il)-2H-pirazol-3-il]-4-(2-trifluormetil-benzensulfonil)-pirolidin-2-karboksirūgšties (1-ciano-ciklopropil)-amido;

(2S,4R)-1-(2-ciklobutil-5-ciklopropil-2H-pirazol-3-il)-4-(2-trifluormetil-benzensulfonil)-pirolidin-2-karboksirūgšties (1-ciano-ciklopropil)-amido;

(2S,4R)-4-(2-chlor-benzensulfonil)-1-(5-trifluormetil-[1,3,4]tiadiazol-2-il)-pirolidin-2-karboksirūgšties (1-ciano-ciklopropil)-amido;

(2S,4R)-1-(5-ciklopropil-2H-pirazol-3-il)-4-(2-trifluormetil-benzensulfonil)-pirolidin-2-karboksirūgšties (1-ciano-ciklopropil)-amido;

(2S,4R)-4-[2-chlor-4-(4-metil-piperazin-1-il)-benzensulfonil]-1-(2-ciklobutil-5-metil-2Hpirazol-3-il)-pirolidin-2-karboksirūgšties (1-ciano-ciklopropil)-amido;

(2S,4R)-1-(3-metansulfonil-fenil)-4-(2-trifluormetil-benzensulfonil)-pirolidin-2-karboksirūgšties (1-ciano-ciklopropil)-amido;

(2S,4R)-4-[4-(3,3-difluor-azetidin-1-il)-2-trifluormetil-benzensulfonil]-1-[5-metil-2- (tetrahidropiran-4-il)-2H-pirazol-3-il]-pirolidin-2-karboksirūgšties (1-ciano-ciklopropil)-amido;

(2S,4R)-4-[4-(4-metil-piperazin-1-il)-2-trifluormetil-benzensulfonil]-1-[5-metil-2- (tetrahidropiran-4-il)-2H-pirazol-3-il]-pirolidin-2-karboksirūgšties (1-ciano-ciklopropil)-amido;

(2S,4R)-1-(3-chlor-[1,2,4]tiadiazol-5-il)-4-(2-trifluormetil-benzensulfonil)-pirolidin-2-karboksirūgšties (1-ciano-ciklopropil)-amido;

4-{5-[(2S,4R)-2-(1-ciano-ciklopropilkarbamoil)-4-(2-trifluormetil-benzensulfonil)-pirolidin-1-il]-3-metil-pirazol-1-il}-piperidin-1-karboksirūgštiesbenzil esterio;

(2S,4R)-1-(5-metil-2-piperidin-4-il-2H-pirazol-3-il)-4-(2-trifluormetil-benzensulfonil)-pirolidin-2-karboksirūgšties (1-ciano-ciklopropil)-amido;

(2S,4R)-1-pirimidin-2-il-4-(2-trifluormetil-benzensulfonil)-pirolidin-2-karboksirūgšties (1-cianociklopropil)-amido;

(2S,4R)-1-1-(4-chlor-fenil)-ciklopropankarbonil]-4-metansulfonil-pirolidin-2-karboksirūgšties (1-ciano-ciklopropil)-amido;

(2S,4R)-4-(2-chlor-benzensulfonil)-1-(6-chlor-1H-indazol-3-karbonil)-pirolidin-2-karboksirūgšties (1-ciano-ciklopropil)-amido;

(2S,4R)-4-(2-chlor-benzensulfonil)-1-[(R)-2-(4-chlor-fenil)-2-hidroksi-acetil]-pirolidin-2-karboksirūgšties (1-ciano-ciklopropil)-amido;

[(R)-2-[(2S,4R)-4-(2-chlor-benzensulfonil)-2-(1-ciano-ciklopropilkarbamoil)-pirolidin-1-il]-1-(4-chloro-fenil)-2-okso-etil]-karboksirūgšties tret-butilo esterio;

(2S,4R)-4-(2-chlor-benzensulfonil)-1-[1-(4-metil-tiazol-2-il)-ciklopropankarbonil]-pirolidin-2-karboksirūgšties (1-ciano-ciklopropil)-amido;

(2S,4R)-4-(2-chlor-benzensulfonil)-1-[2-(5-chlor-pirimidin-2-il)-acetil]-pirolidin-2-karboksirūgšties (1-ciano-ciklopropil)-amido;

(2S,4R)-1-(2-ciklobutil-5-metil-2H-pirazol-3-il)-4-[4-(3,3-difluor-azetidin-1-il)-2-trifluormetil-benzensulfonil]-pirolidin-2-karboksirūgšties (1-ciano-ciklopropil)-amido;

(2S,4R)-1-(2-ciklobutil-5-metil-2H-pirazol-3-il)-4-(4-pirazol-1-il-2-trifluormetil-benzensulfonil)-pirolidin-2-karboksirūgšties (1-ciano-ciklopropil)-amido;

(2S,4R)-1-[(R)-2-amino-2-(4-chlor-fenil)-acetil]-4-(2-chlor-benzensulfonil)-pirolidin-2-karboksirūgšties (1-ciano-ciklopropil)-amido;

(2S,4R)-4-(2-chlor-benzensulfonil)-1-[2-(4-chlor-benzil)-5-metil-2H-pirazol-3-il]-pirolidin-2-karboksirūgšties (1-ciano-ciklopropil)-amido;

(2S,4R)-1-(2-ciklobutil-5-metil-2H-pirazol-3-il)-4-(4-pirimidin-4-il-2-trifluormetil-benzensulfonil)-pirolidin-2-karboksirūgšties (1-ciano-ciklopropil)-amido;

(2S,4R)-N-(1-cianociklopropil)-1-(1-ciklobutil-3-metil-1H-pirazol-5-il)-4-(4-(1-metil-1H-pirazol-5-il)-2-(trifluormetil)fenilsulfonil)pirolidin-2-karboksamido;

(R)-4-(2-chlor-benzensulfonil)-1-[2-(4-chlor-fenil)-2-(2,2,2-trifluor-etilamino)-acetil]-pirolidin-2-karboksirūgšties (1-ciano-cikloprop il)-amido;

(2S,4R)-4-(2-chlor-benzensulfonil)-1-[2-(3-trifluormetil-pirazol-1-il)-acetil]-pirolidin-2-karboksirūgšties (1-ciano-ciklopropil)-amido;

(2S,4R)-4-ciklopropilmetansulfonil-1-(1-trifluormetil-ciklopropankarbonil)-pirolidin-2-karboksirūgšties (1-ciano-ciklopropil)-amido;

(2S,4R)-1-[1-(4-chlor-fenil)-ciklopropankarbonil]-4-ciklopropilmetansulfonil-pirolidin-2-karboksirūgšties (1-ciano-ciklopropil)-amido;

(2S,4R)-4-(2-chlorofenilsulfonil)-N-(1-cianociklopropil)-1-(1-(4-fluorfenil)ciklopropankarbonil) pirolidin-2-karboksamido;

(2S,4R)-1-(1-(4-bromfenil)ciklopropankarbonil)-4-(2-chlorfenilsulfonil)-N-(1-cianociklopropil)pirolidin-2-karboksamido;

(2S,4R)-4-(2-chlorfenilsulfonil)-N-(1-cianociklopropil)-1-(1-(4-(trifluormetil)fenil)ciklopropankarbonil)pirolidin-2-karboksamido;

(2S,4R)-1-(1-(3-chlorfenil)ciklopropankarbonil)-4-(2-chlorfenilsulfonil)-N-(1-cianociklopropil)pirolidin-2-karboksamido;

(2S,4R)-4-(2-chlorofenilsulfonil)-N-(1-cianociklopropil)-1-(1-(3- (trifluormetil)fenil) ciklopropankarbonil)pirolidin-2-karboksamido;

(2S,4R)-1-(2-(4-chlorofenil)propanoil)-4-(2-chlorfenilsulfonil)-N-(1-cianociklopropil)pirolidin-2-karboksamido;

(2S,4R)-1-(2-(4-chlorfenil)propanoil)-4-(2-chlorfenilsulfonil)-N-(1-cianociklopropil)pirolidin-2-karboksamido;

(2S,4R)-1-(2-(4-chlorofenil)-3-metilbutanoil)-4-(2-chlorfenilsulfonil)-N-(1-cianociklopropil)pirolidin-2-karboksamido;

tret-butilo 4-(4-chlorofenil)-4-((2S,4R)-4-(2-chlorofenilsulfonil)-2-(1-cianocikloprop ilkarbamoil) pirolidin-1-karbonil)piperidin-1-karboksilato;

(2S,4R)-4-(2-chlor-benzensulfonil)-1-[2-(4-chlor-fenil)-2-morfolin-4-il-acetil]-pirolidin-2-karboksirūgšties (1-ciano-ciklopropil)-amido;

(2S,4R)-4-(2-chlor-benzensulfonil)-1-[2-(4-chlor-fenil)-2-morfolin-4-il-acetil]-pirolidin-2-karboksirūgšties (1-ciano-ciklopropil)-amido;

(2S,4R)-4-(2-chlor-benzensulfonil)-1-[2-(4-chlor-fenil)-2-morfolin-4-il-acetil]-pirolidin-2-karboksirūgšties (1-ciano-ciklopropil)-amido;

(2S,4R)-4-(2-chlor-benzensulfonil)-1-[2-(3,4-dichlor-fenil)-2,2-difluor-acetil]-pirolidin-2-karboksirūgšties (1-ciano-ciklopropil)-amido;

(2S,4R)-4-(2-chlorofenilsulfonil)-N-(1-cianocikloprop il)-1-(1-p-tolilciklopropankarbonil) pirolidin-2-karboksamido;

(2S,4R)-1-(1- (4-chlor-2-fluorfenil) ciklopropankarbonil)-4-(2-chlorofenilsulfonil)-N-1-cianocikloprop il)pirolidin-2-karboksamido;

(2S,4R)-4-metansulfonil-1-(1-trifluormetil-ciklopropankarbonil)-pirolidin-2-karboksirūgšties (1-ciano-ciklopropil)-amido;

(2S,4R,5S)-5-(4-tret-butilofenil)-N-(1-cianocikloprop il)-4-(fenilsulfonil)-2-(2-(fenilsulfonil)etil)pirolidin-2-karboksamido;

(2S,4R)-4-(2-chlor-benzensulfonil)-1-[2-(4-chlor-fenil)-2,2-difluor-acetil]-pirolidin-2-karboksirūgšties (1-ciano-ciklopropil)-amido;

(2S,4R)-4-(2-chlor-benzensulfonil)-1-[1-(2,4-dichlor-fenil)-ciklopropankarbonil]-pirolidin-2-karboksirūgšties (1-ciano-ciklopropil)-amido;

(2S,4R)-4-(2-chlor-benzensulfonil)-1-[2-(4-chlor-3-fluor-fenil)-acetil]-pirolidin-2-karboksirūgšties (1-ciano-ciklopropil)-amido;

(2S,4R)-1-(2-benzil-5-metil-2H-pirazol-3-il)-4-ciklopropilmetansulfonil-pirolidin-2-karboksirūgšties (1-ciano-ciklopropil)-amido;

(2S,4R)-4-(2-chlor-benzensulfonil)-1-[1-(4-chlor-3-fluor-fenil)-ciklopropankarbonil]-pirolidin-2-karboksirūgšties (1-ciano-ciklopropil)-amido;

4-benzensulfonil-5-(4-tret-butilo-fenil)-pirolidin-2-karboksirūgšties (1-ciano-ciklopropil)-amido;

(2S,4R)-4-metansulfonil-1-(5-metil-2-fenetil-2H-pirazol-3-il)-pirolidin-2-karboksirūgšties (1-ciano-ciklopropil)-amido;

(2S,4R)-1-(2-benzil-5-metil-2H-pirazol-3-il)-4-metansulfonil-pirolidin-2-karboksirūgšties (1-ciano-ciklopropil)-amido;

(2S,4R)-4-(2-aliloksi-benzensulfonil)-2-(1-ciano-ciklopropilkarbamoil)-pirolidin-1-karboksirūgšties tret-butilo esterio;

(2S,4R)-1-(1-hidroksimetil-ciklopropankarbonil)-4-[4-(2,2,2-trifluor-etoksi)-2-trifluormetilbenzensulfonil]-pirolidin-2-karboksirūgšties (1-ciano-ciklopropil)-amido;

(2S,4R)-4-(2-chlor-benzensulfonil)-1-(1-hidroksimetil-ciklopropankarbonil)-pirolidin-2-karboksirūgšties (1-ciano-ciklopropil)-amido;

(2S,4R)-4-(2-aliloksi-benzensulfonil)-pirolidin-2-karboksirūgšties (1-ciano-ciklopropil)-amido;

(2S,4R)-4-ciklopropilmetansulfonil-1-(1-metil-ciklopropankarbonil)-pirolidin-2-karboksirūgšties (1-ciano-ciklopropil)-amido;

(2S,4R)-1-[(R)-2-alilamino-2-(4-chlor-fenil)-acetil]-4-(2-alliloksi-benzensulfonil)-pirolidin-2-karboksirūgšties (1-ciano-ciklopropil)-amido;

(2S,4R)-4-(2-chlor-4-(3,3-difluorazetidin-1-il) fenilsulfonil)-N-(1-cianocikloprop il)-1-(1-ciklobutil-3-metil-1H-pirazol-5-il)pirolidin-2-karboksamido;

(2S,4R)-1-(1-(4-chlorfenil)ciklopropankarbonil)-N-(1-cianocikloprop il)-4-(fenilsulfonil)pirolidin-2-karboksamido;

(2S,4R)-4-(benzilsulfonil)-1-(1-(4-chlorfenil) ciklopropankarbonil)-N-(1-cianocikloprop il)pirolidin-2-karboksamido;

(2S,4R)-4-(2-chlor-benzensulfonil)-1-[1-(4-jod-fenil)-ciklopropankarbonil]-pirolidin-2-karboksirūgšties (1-ciano-ciklopropil)-amido;

(2S,4R)-4-(2-chlor-benzensulfonil)-1-[1-(2,4-dichlor-5-metoksi-fenil)-ciklopropankarbonil]-pirolidin-2-karboksirūgšties (1-ciano-ciklopropil)-amido;

(2S,4R)-4-(2-chlor-benzensulfonil)-1-[1-(2,4-dichlor-5-fluor-fenil)-ciklopropankarbonil]-pirolidin-2-karboksirūgšties (1-ciano-ciklopropil)-amido;

(2S,4R)-4-metanesulfonil-1-[5-metil-2-(4-trifluormetil-fenil)-2H-pirazol-3-il]-pirolidin-2-karboksirūgšties (1-ciano-ciklopropil)-amido;

(2S,4R)-1-[2-(2-chlor-piridin-4-il)-5-metil-2H-pirazol-3-il]-4- metansulfonil-pirolidin-2-karboksirūgšties (1-ciano-ciklopropil)-amido;

(2S,4R)-4-(2-chlor-4-(3,3-difluorazetidin-1-il) fenilsulfonil)-N-(1-cianociklopropil)-1-(3-metil-1-(tetrahidro-2H-piran-4-il)-1H-pirazol-5-il)pirolidin-2-karboksamido;

(2S,4R)-4-(2-chlorfenilsulfonil)-N-(1-cianociklopropil)-1-(3-metil-1- (tetrahidro-2H-tiopiran-4-il)-1H-pirazol-5-il)pirolidin-2-karboksamido;

(2S,4R)-4-metansulfonil-1-[5-metil-2-(2,2,2-trifluor-etil)-2H-pirazol-3-il]-pirolidin-2-carboksilic acid (1-ciano-ciklopropil)-amido;

(2S,4R)-4-ciklopropilmetansulfonil-1-[5-metil-2-(2,2,2-trifluor-etil)-2H-pirazol-3-il]-pirolidin-2-karboksirūgšties (1-cian-ciklopropil)-amido;

(2S,4R)-1-[2-(2-chlor-piridin-4-il)-5-metil-2H-pirazol-3-il]-4-ciklopropilmetansulfonil-pirolidin-2-karboksirūgšties (1-ciano-ciklopropil)-amido;

(2S,4R)-4-ciklopropilmetansulfonil-1-[5-metil-2-(4-trifluormetil-fenil)-2H-pirazol-3-il]-pirolidin-2-karboksirūgšties (1-ciano-ciklopropil)-amido;

(2S,4R)-4-ciklopropilmetansulfonil-1-(5-metil-2-fenetil-2H-pirazol-3-il)-pirolidin-2-karboksirūgšties (1-ciano-ciklopropil)-amido;

(2S,4R)-1-(2-ciklobutil-5-metil-2H-pirazol-3-il)-4-metansulfonil-pirolidin-2-karboksirūgšties (1-ciano-ciklopropil)-amido;

(25,4R)-1-[1-(4-brom-naftalen-1-il)-ciklopropankarbonil]-4-(2-chlor-benzensulfonil)-pirolidin-2-karboksirūgšties (1-ciano-ciklopropil)-amido;

(2S,4R)-4-(2-chlor-benzensulfonil)-1-[1-(4-chlor-fenoksi)-ciklopropankarbonil]-pirolidin-2-karboksirūgšties (1-ciano-ciklopropil)-amido;

(2S,4R)-1-[1-(4-chlor-fenil)-ciklopropankarbonil]-4-(difenil-metansulfonil)-pirolidin-2-karboksirūgšties (1-ciano-ciklopropil)-amido;

(2S,4R)-4-(4-brom-fenilmetansulfonil)-1-[1-(4-chlor-fenil)-ciklopropankarbonil]-pirolidin-2-karboksirūgšties (1-ciano-ciklopropil)-amido;

(2S,4R)-4-[4-(4-tret-butil-piperazin-1-il)-fenilmetansulfonil]-1-[1-(4-chlor-fenil)-ciklopropankarbonil]-pirolidin-2-karboksirūgšties (1-ciano-ciklopropil)-amido;

(2S,4R)-4-(2-chlor-benzensulfonil)-1-(2-cikloheksil-5-metil-2H-pirazol-3-il)-pirolidin-2-karboksirūgšties (1-ciano-cikloprop il)-amido;

(2S,4R)-4-(2-chlor-benzensulfonil)-1-[5-metil-2-(tetrahidro-piran-4-il)-2H-pirazol-3-il]-pirolidin-2-karboksirūgšties (1-ciano-ciklopropil)-amido;

(4R)-4-[(2-chlorofenil) sulfonil]-N-(1-cianociklopropil)-1-[1-(1,1-dioksidotetrahidro-2H-tiopiran-4-il)-3-metil-1H-pirazol-5-il]-L-prolinamido;

(2S,4R)-4-[2-chlor-4-(3,3-difluor-azetidin-1-il)-benzensulfonil]-1-(2-ciklobutil-5-metil-2H-pirazol-3-il)-pirolidin-2-karboksirūgšties (1-ciano-ciklopropil)-amido;

(2S,4R)-4-[2-chlor-4-(2,2,2-trifluor-etoksi)-benzensulfonil]-1-(2-ciklobutil-5-metil-2H-pirazol-3-il)-pirolidin-2-karboksirūgšties (1-ciano-ciklopropil)-amido;

(2S,4R)-4-[4-(4-tret-butil-piperazin-1-il)-2-chlor-benzensulfonil]-1-[5-metil-2-(tetrahidro-piran-4-il)-2H-pirazol-3-il]-pirolidin-2-karboksirūgšties (1-ciano-ciklopropil)-amido;

(2S,4R)-4-[2-chlor-4-(2,2,2-trifluor-etoksi)-benzensulfonil]-1-[5-metil-2-(tetrahidro-piran-4-il)-2H-pirazol-3-il]-pirolidin-2-karboksirūgšties (1-ciano-ciklopropil)-amido;

(2S,4R)-4-[2-chlor-4-(3,3-difluor-azetidin-1-il)-benzensulfonil]-1-(5-metil-2-fenetil-2H-pirazol-3-il)-pirolidin-2-karboksirūgšties (1-ciano-ciklopropil)-amido;

(2S,4R)-4-[2-chlor-4-(2,2,2-trifluor-etoksi)-benzensulfonil]-1-(5-metil-2-fenetil-2H-pirazol-3-il)-pirolidin-2-karboksirūgšties (1-ciano-ciklopropil)-amido;

(2S,4R)-4-[4-(4-tret-butil-piperazin-1-il)-2-chlor-benzensulfonil]-1-(5-metil-2-fenetil-2H-pirazol-3-il)-pirolidin-2-karboksirūgšties (1-ciano-ciklopropil)-amido;

(2S,4R)-4-(2-chlor-benzensulfonil)-1-(3-chlor-[1,2,4] tiadiazol-5-il)-pirolidin-2-karboksirūgšties (1-ciano-ciklopropil)-amido;

(2S,4R)-4-(2-chlor-benzensulfonil)-1-[5-metil-2-(3-fenil-propil)-2H-pirazol-3-il]-pirolidin-2-karboksirūgšties (1-ciano-ciklopropil)-amido; ir

(2S,4R)-4-(2-chlor-benzensulfonil)-1-[5-metil-2-(2-morfolin-4-il-etil)-2H-pirazol-3-il]-pirolidin-2-karboksirūgšties (1-ciano-ciklopropil)-amido.

27. Junginys pagal bet kurį 1-26 punktą, kur junginys yra (2S,4R)-1-(1-metil-ciklopropankarbonil)-4-[4-(2,2,2-trifluor-etoksi)-2-trifluormetil-benzensulfonil]-pirolidin-2-karboksirūgšties (1-ciano-ciklopropil)-amidas.

28. Junginys pagal bet kurį 1-26 punktą, kur junginys yra (2S,4R)-4-[2-chlor-4-((S)-2,2,2-trifluor-1-metil-etoksi)-benzensulfonil]-1-(1-trifluormetil-ciklopropankarbonil)-pirolidin-2-karboksirūgšties (1-ciano-ciklopropil)-amidas.

29. Junginys pagal bet kurį 1-26 punktą, kur junginys yra (2S,4R)-4-[4-(1-metil-1H-pirazol-4-il)-2-trifluormetil-benzensulfonil]-1-(1-trifluormetil-ciklopropankarbonil)-pirolidin-2-karboksirūgšties (1-ciano-ciklopropil)-amidas.

30. Junginys pagal bet kurį 1-26 punktą, kur junginys yra (2S,4R)-4-[4-(2-chlor-piridin-4-il)-2-trifluormetil-benzensulfonil]-1-(1-trifluormetil-ciklopropankarbonil)-pirolidin-2-karboksirūgšties (1-ciano-ciklopropil)-amidas.

31. Junginys pagal bet kurį 1-26 punktą, kur junginys yra (2S,4R)-4-[4-(2-metil-piridin-4-il)-2-trifluormetil-benzensulfonil]-1-(1-trifluormetil-ciklopropankarbonil)-pirolidin-2-karboksirūgšties (1-ciano-ciklopropil)-amidas.

32. Junginys pagal bet kurį 1-26 punktą, kur junginys yra (2S,4R)-4-((S)-2-chlor-4-heksahidro-pirol[1,2-a] pirazin-2-il-benzensulfonil)-1-(1-trifluormetil-ciklopropankarbonil)-pirolidin-2-karboksirūgšties (1-ciano-ciklopropil)-amidas.

33. Junginys pagal bet kurį 1-26 punktą, kur junginys yra (2S,4R)-1-(1-metil-ciklopropankarbonil)-4-[4-(2-metil-piridin-4-il)-2-trifluormetil-benzensulfonil]-pirolidin-2-karboksirūgšties ciano-ciklopropil)-amidas.

34. Junginio, kurio formulė (I) pagal bet kurį 1-33 punktą, gamybos būdas, apimantis sekančias pakopas:

(a) reakciją formulės (Ia) junginio

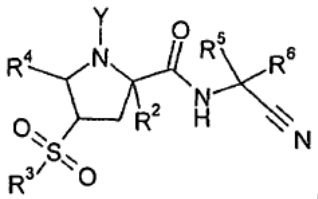

(Ia)

dalyvaujant amino grupės apsaugą pašalinančiam agentui;

(b) reakciją junginio, kurio formulė (Ib)

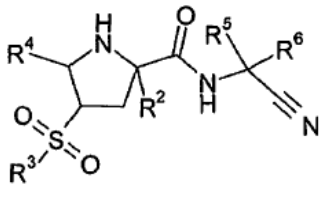

(Ib)

dalyvaujant R^1-A-X; arba

(c) reakciją junginio, kurio formulė (Ic)

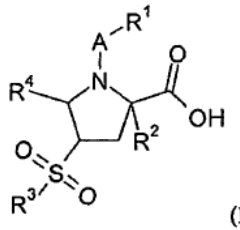

(Ic)

dalyvaujant H_2N-CR^5R^6- CN;

kur A, R^1-R^6 yra kaip apibrėžta bet kuriame 1-23 punkte ir kur Y yra amino grupę apsauganti grupė.

35. Junginys pagal bet kurį 1-33 punktą, skirtas panaudoti kaip terapiškai aktyvi medžiaga.

36. Farmacinė kompozicija, apimanti junginį pagal bet kurį 1-33 punktą ir terapiniu požiūriu inertišką nešiklį.

37. Panaudojimas junginio pagal bet kurį 1-33 punktą gamyboje vaisto, skirto diabeto, aterosklerozės, pilvo aortos aneurizmos, periferinių arterijų ligos arba diabetinės nefropatijos gydymui arba profilaktikai.

---

(51) Int.Cl. ***C07D 231/14*** (2006.01)
A61K 31/415 (2006.01)
A61K 31/4155 (2006.01)
A61K 31/422 (2006.01)
A61K 31/4439 (2006.01)
A61K 31/454 (2006.01)
A61K 31/5377 (2006.01)
C07D 401/14 (2006.01)
C07D 403/12 (2006.01)
C07D 403/14 (2006.01)
C07D 413/14 (2006.01)
C07D 231/40 (2006.01)
C07D 401/04 (2006.01)
C07D 403/04 (2006.01)
C07D 403/06 (2006.01)
C07D 413/04 (2006.01)

(11) **2221298**
(96) 08849725.0
(96) 2008 11 13
(97) 2010 08 25
(97) 2013 11 06
(86) PCT/JP2008/070712
(86) 2008 11 13
(87) WO 2009/063953
(87) 2009 05 22
(30) 2007294040, 2007 11 13, JP
2008153736, 2008 06 12, JP

(72) NAKAMURA, Toshio, JP
TATSUZUKI, Makoto, JP
NOZAWA, Dai, JP
TAMITA, Tomoko, JP
MASUDA, Seiji, JP
OHTA, Hiroshi, JP
KASHIWA, Shuhei, JP
FUJINO, Aya, JP
CHAKI, Shigeyuki, JP
SHIMAZAKI, Toshiharu, JP
(73) TAISHO PHARMACEUTICAL CO., LTD, Tokyo 170-8633, JP
(74) Liudmila GERASIMOVIČ, 9, IĮ „Liudmila Gerasimovič, Patentinis patikėtinis“, Vingrių g. 13-42, LT-01141 Vilnius, LT

(54) Fenilpirazolo dariniai

Apibrėžties punktai: 13, brėžiniai: 0.

(57) 1. Fenilpirazolo darinys, išreikštas formule (1), arba jo farmaciniu požiūriu priimtina druska

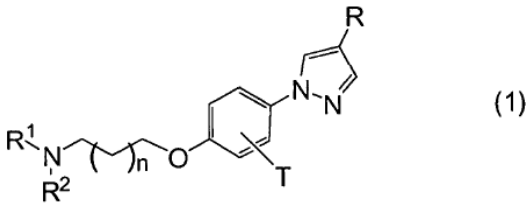

(1)

kur

R^1 ir R^2, kurie gali būti vienodi arba skirtingi, kiekvienas žymi C_1-C_6-alkilą arba C_3-C_8-cikloalkilą arba

R^1 ir R^2 yra sujungti vienas su kitu kartu su jiems gretimu azoto atomu, kad sudarytų 4-7 narių prisotintą heterociklinį žiedą (kur minėtas prisotintas heterociklinis žiedas gali turėti halogeno arba C_1-C_6-alkilo pakaitų),

n žymi sveiką skaičių 0 - 2,

T žymi vandenilio atomą, halogeną arba C_1-C_6-alkilą, ir

R žymi bet kurią vieną iš formulių (I) - (VIII):

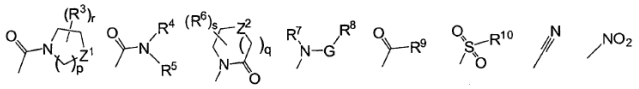

(I) (II) (III) (IV) (V) (VI) (VII) (VIII)

(kur Z^1 ir Z^2, kurie gali būti vienodi arba skirtingi, kiekvienas žymi -CH_2-, -O- arba -NR^{11}-,

p žymi sveiką skaičių 0 - 3,

q žymi sveiką skaičių 0 - 1,

r ir s, kurie gali būti vienodi arba skirtingi, kiekvienas žymi sveiką skaičių 0 -2,

R^3 žymi halogeną, C_1-C_6-alkilą, C_1-C_6-alkoksi, hidroksi arba okso (su išlyga, kad, jei Z^1 yra -CH_2-, tai vandenilio atomas(-ai) gali būti pakeisti R^3),

R^4 ir R^5, kurie gali būti vienodi arba skirtingi, kiekvienas žymi vandenilio atomą, C_1-C_6-alkilą (kur minėtas C_1-C_6-alkilas gali turėti halogeno, C_3-C_8-cikloalkilo, C_1-C_6-alkoksi, hidroksi, hidroksi-C_1-C_6-alkoksi, C_2-C_7-alkoksikarbonilo arba karboksi pakaitų), C_3-C_8-cikloalkilą (kur minėtas C_3-C_8-cikloalkilas gali turėti halogeno, C_1-C_6-alkilo, C_1-C_6-alkoksi arba hidroksi pakaitų) arba formulę -$(CH_2)_m$-Ar^1 (kur Ar^1 žymi arilą (kur minėtas arilas gali turėti halogeno, C_1-C_6-alkilo, C_1-C_6-alkoksi, hidroksi arba ciano pakaitų) arba heteroarilą (kur minėtas heteroarilas gali turėti halogeno, C_1-C_6-alkilo, C_1-C_6-alkoksi, hidroksi arba ciano pakaitų), ir m žymi sveiką skaičių 0 - 2),

R^6 žymi halogeną, C_1-C_6-alkilą, C_1-C_6-alkoksi, hidroksi arba okso (su išlyga, kad, jei Z^2 yra -CH_2-, tai vandenilio atomas(-ai) gali būti pakeisti R^6),

R^7 žymi vandenilio atomą arba C_1-C_6-alkilą,

R^8 žymi C_1-C_6-alkilą (kur minėtas C_1-C_6-alkilas gali turėti halogeno, C_3-C_8-cikloalkilo, C_1-C_6-alkoksi arba hidroksi pakaitų), C_3-C_8-cikloalkilą (kur minėtas C_3-C_8-cikloalkilas gali turėti halogeno, C_1-C_6-alkilo, C_1-C_6-alkoksi arba hidroksi pakaitų), C_1-C_6-alkoksi (kur minėtas C_1-C_6-alkoksi gali turėti halogeno, C_3-C_8-cikloalkilo, C_1-C_6-alkoksi arba hidroksi pakaitų) arba formulę -$(CH_2)_l$-Ar^2 (kur Ar^2 žymi arilą (kur minėtas arilas gali turėti halogeno, C_1-C_6-alkilo, C_1-C_6-alkoksi, hidroksi arba ciano pakaitų) arba heteroarilą (kur minėtas heteroarilas gali turėti halogeno, C_1-C_6-alkilo, C_1-C_6-alkoksi, hidroksi arba ciano pakaitų), ir l žymi sveiką skaičių 0 - 2),

G žymi -CO- arba -SO_2-,

R^9 žymi C_1-C_6-alkilą, C_3-C_8-cikloalkilą, C_1-C_6-alkoksi, arilą (kur minėtas arilas gali turėti halogeno, C_1-C_6-alkilo, C_1-C_6-alkoksi, hidroksi arba ciano pakaitų) arba heteroarilą (kur minėtas heteroarilas gali turėti halogeno, C_1-C_6-alkilo, C_1-C_6-alkoksi, hidroksi arba ciano pakaitų),

R^{10} žymi C_1-C_6-alkilą, C_1-C_6-alkoksi, amino, C_1-C_6-alkilamino, C_2-C_{12}-dialkilamino, 4 – 7 narių prisotintą heterociklinį žiedą (kur minėtas prisotintas heterociklinis žiedas gali turėti halogeno, C_1-C_6-alkilo, C_1-C_6-alkoksi, hidroksi arba ciano pakaitų), arilą (kur minėtas arilas gali turėti halogeno, C_1-C_6-alkilo, C_1-C_6-alkoksi, hidroksi arba ciano pakaitų) arba heteroarilą (kur minėtas heteroarilas gali turėti halogeno, C_1-C_6-alkilo, C_1-C_6-alkoksi, hidroksi arba ciano pakaitų), ir

R^{11} žymi vandenilį arba C_1-C_6-alkilą)}.

2. Fenilpirazolo darinys, išreikštas formule (1), arba jo farmaciniu požiūriu priimtina druska pagal 1 punktą:

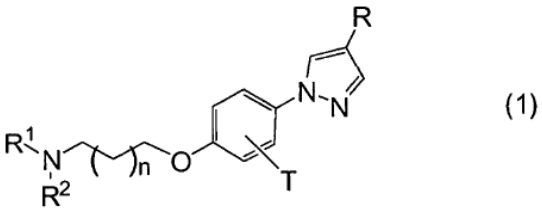

(1)

{kur

R^1 ir R^2, kurie gali būti vienodi arba skirtingi, kiekvienas žymi C_1-C_6-alkilą arba C_3-C_8-cikloalkilą, arba

R^1 ir R^2 yra sujungti vienas su kitu kartu su jiems gretimu azoto atomu, kad sudarytų 4- 7 narių prisotintą heterociklinį žiedą (kur minėtas prisotintas heterociklinis žiedas gali turėti halogeno arba C_1-C_6-alkilo pakaitų),

n žymi sveiką skaičių 0 - 2,

T žymi vandenilio atomą, halogeną arba C_1-C_6-alkilą, ir

R žymi bet kurią iš formulių (I) - (VIII):

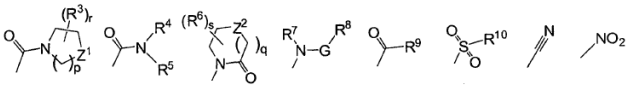

(I) (II) (III) (IV) (V) (VI) (VII) (VIII)

(kur Z^1 ir Z^2, kurie gali būti vienodi arba skirtingi, kiekvienas žymi $-CH_2-$, -O- arba -NH-,

p žymi sveiką skaičių 0 - 3,

q žymi sveiką skaičių 0 - 1,

r ir s, kurie gali būti vienodi arba skirtingi, kiekvienas žymi sveiką skaičių 0 - 2,

R^3 žymi halogeną, C_1-C_6-alkilą, C_1-C_6-alkoksi arba hidroksi (su išlyga, kad, jei Z^1 yra $-CH_2-$, tai vandenilio atomas(-ai) gali būti pakeisti R^3),

R^4 ir R^5, kurie gali būti vienodi arba skirtingi, kiekvienas žymi vandenilio atomą, C_1-C_6-alkilą (kur minėtas C_1-C_6-alkilas gali turėti halogeno, C_3-C_8-cikloalkilo, C_1-C_6-alkoksi arba hidroksi pakaitų), C_3-C_8-cikloalkilą (kur minėtas C_3-C_8-cikloalkilas gali turėti halogeno, C_1-C_6-alkilo, C_1-C_6-alkoksi arba hidroksi pakaitų) arba formulę $-(CH_2)_m$-Ar^1 (kur Ar^1 žymi arilą (kur minėtas arilas gali turėti halogeno, C_1-C_6-alkilo, C_1-C_6-alkoksi, hidroksi arba ciano pakaitų) arba heteroarilą (kur minėtas heteroarilas gali turėti halogeno, C_1-C_6-alkilo, C_1-C_6-alkoksi, hidroksi arba ciano pakaitų), ir m žymi sveiką skaičių 0 - 2),

R^6 žymi halogeną, C_1-C_6-alkilą, C_1-C_6-alkoksi, hidroksi arba okso (su išlyga, kad, jei Z^2 yra $-CH_2-$, tai vandenilio atomas(-ai) gali būti pakeisti R^6 ir su išlyga, kad, jei Z^2 yra -NH-, tai R^6 yra halogenas, C_1-C_6-alkilas, C_1-C_6-alkoksi arba hidroksi),

R^7 žymi vandenilio atomą arba C_1-C_6-alkilą,

R^8 žymi C_1-C_6-alkilą (kur minėtas C_1-C_6-alkilas gali turėti halogeno, C_3-C_8-cikloalkilo, C_1-C_6-alkoksi arba hidroksi pakaitų), C_3-C_8-cikloalkilą (kur minėtas C_3-C_8-cikloalkilas gali turėti halogeno, C_1-C_6-alkilo, C_1-C_6-alkoksi arba hidroksi pakaitų), C_1-C_6-alkoksi (kur minėtas C_1-C_6-alkoksi gali turėti halogeno, C_3-C_8-cikloalkilo, C_1-C_6-alkoksi arba hidroksi pakaitų) arba formulę $-(CH_2)_l$-Ar^2 (kur Ar^2 žymi arilą (kur minėtas arilas gali turėti halogeno, C_1-C_6-alkilo, C_1-C_6-alkoksi, hidroksi arba ciano pakaitų) arba heteroarilą (kur minėtas heteroarilas gali turėti halogeno, C_1-C_6-alkilo, C_1-C_6-alkoksi, hidroksi arba ciano pakaitų), ir l žymi sveiką skaičių 0 - 2),

G žymi -CO- arba $-SO_2-$,

R^9 žymi C_1-C_6-alkilą, C_3-C_8-cikloalkilą, C_1-C_6-alkoksi, arilą (kur minėtas arilas gali turėti halogeno, C_1-C_6-alkilo, C_1-C_6-alkoksi, hidroksi arba ciano pakaitų) arba heteroarilą (kur minėtas heteroarilas gali turėti halogeno, C_1-C_6-alkilo, C_1-C_6-alkoksi, hidroksi arba ciano pakaitų), ir

R^{10} žymi C_1-C_6-alkilą, C_1-C_6-alkoksi, amino, C_1-C_6-alkilamino, C_2-C_{12}-dialkilamino, 4 – 7 narių prisotintą heterociklinį žiedą (kur minėtas prisotintas heterociklinis žiedas gali turėti halogeno, C_1-C_6-alkilo, C_1-C_6-alkoksi, hidroksi arba ciano pakaitų), arilą (kur minėtas arilas gali turėti halogeno, C_1-C_6-alkilo, C_1-C_6-alkoksi, hidroksi arba ciano pakaitų) arba heteroarilą (kur minėtas heteroarilas gali turėti halogeno, C_1-C_6-alkilo, C_1-C_6-alkoksi, hidroksi arba ciano pakaitų))}.

3. Fenilpirazolo darinys išreikštas formule (1) arba jo farmaciniu požiūriu priimtina druska pagal 1 arba 2 punktą:

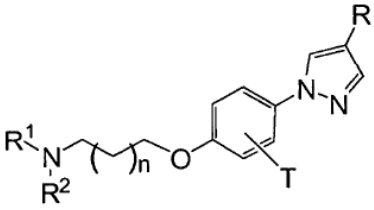

(1)

{kur

R^1 ir R^2, kurie gali būti vienodi arba skirtingi, kiekvienas žymi C_1-C_6-alkilą arba C_3-C_8-cikloalkilą, arba

R^1 ir R^2 yra sujungti vienas su kitu kartu su jiems gretimu azoto atomu, kad sudarytų 4-7 narių prisotintą heterociklinį žiedą (kur minėtas prisotintas heterociklinis žiedas gali turėti halogeno arba C_1-C_6-alkilo pakaitų),

n žymi sveiką skaičių 0 - 2,

T žymi vandenilio atomą, halogeną arba C_1-C_6-alkilą, ir

R žymi bet kurią iš formulių (I) - (VIII):

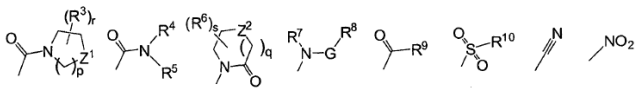

(I) (II) (III) (IV) (V) (VI) (VII) (VIII)

(kur Z^1 ir Z^2, kurie gali būti vienodi arba skirtingi, kiekvienas žymi $-CH_2-$, -O-,

p žymi sveiką skaičių 0 - 3,

q žymi sveiką skaičių 0 - 1,

r ir s, kurie gali būti vienodi arba skirtingi, kiekvienas žymi sveiką skaičių 0 - 2,

R^3 žymi halogeną, C_1-C_6-alkilą, C_1-C_6-alkoksi arba hidroksi,

R^4 ir R^5, kurie gali būti vienodi arba skirtingi, kiekvienas žymi vandenilio atomą, C_1-C_6-alkilą (kur minėtas C_1-C_6-alkilas gali turėti halogeno, C_3-C_8-cikloalkilo, C_1-C_6-alkoksi arba hidroksi pakaitų), C_3-C_8-cikloalkilą (kur minėtas C_3-C_8-cikloalkilas gali turėti halogeno, C_1-C_6-alkilo, C_1-C_6-alkoksi arba hidroksi pakaitų) arba formulę $-(CH_2)_m$-Ar^1 (kur Ar^1 žymi arilą (kur minėtas arilas gali turėti halogeno, C_1-C_6-alkilo, C_1-C_6-alkoksi, hidroksi arba ciano pakaitų) arba heteroarilą (kur minėtas heteroarilas gali turėti halogeno, C_1-C_6-alkilo, C_1-C_6-alkoksi, hidroksi arba ciano pakaitų), ir m žymi sveiką skaičių 0 - 2),

R^6 žymi halogeną, C_1-C_6-alkilą, C_1-C_6-alkoksi, hidroksi arba okso,

R^7 žymi vandenilio atomą arba C_1-C_6-alkilą,

R^8 žymi C_1-C_6-alkilą (kur minėtas C_1-C_6-alkilas gali turėti halogeno, C_3-C_8-cikloalkilo, C_1-C_6-alkoksi arba hidroksi pakaitų), C_3-C_8-cikloalkilą (kur minėtas C_3-C_8-cikloalkilas gali turėti halogeno, C_1-C_6-alkilo, C_1-C_6-alkoksi arba hidroksi pakaitų), C_1-C_6-alkoksi (kur minėtas C_1-C_6-alkoksi gali turėti halogeno, C_3-C_8-cikloalkilo, C_1-C_6-alkoksi arba hidroksi pakaitų) arba formulę $-(CH_2)_l$-Ar^2 (kur Ar^2 žymi arilą (kur minėtas arilas gali turėti halogeno, C_1-C_6-alkilo, C_1-C_6-alkoksi, hidroksi arba ciano pakaitų) arba heteroarilą (kur

minėtas heteroarilas gali turėti halogeno, C_1-C_6-alkilo, C_1-C_6-alkoksi, hidroksi arba ciano pakaitų), ir l žymi sveiką skaičių 0 - 2),

G žymi -CO- arba -SO_2-,

R^9 žymi C_1-C_6-alkilą, C_3-C_8-cikloalkilą, C_1-C_6-alkoksi, arilą (kur minėtas arilas gali turėti halogeno, C_1-C_6-alkilo, C_1-C_6-alkoksi, hidroksi arba ciano pakaitų) arba heteroarilą (kur minėtas heteroarilas gali turėti halogeno, C_1-C_6-alkilo, C_1-C_6-alkoksi, hidroksi arba ciano pakaitų), ir

R^{10} žymi C_1-C_6-alkilą, C_1-C_6-alkoksi, amino, C_1-C_6-alkilamino, C_2-C_{12}-dialkilamino, 4 – 7 narių prisotintą heterociklinį žiedą (kur minėtas prisotintas heterociklinis žiedas gali turėti halogeno, C_1-C_6-alkilo, C_1-C_6-alkoksi, hidroksi arba ciano pakaitų), arilą (kur minėtas arilas gali turėti halogeno, C_1-C_6-alkilo, C_1-C_6-alkoksi, hidroksi arba ciano pakaitų) arba heteroarilą (kur minėtas heteroarilas gali turėti halogeno, C_1-C_6-alkilo, C_1-C_6-alkoksi, hidroksi arba ciano pakaitų))}.

4. Fenilpirazolo darinys arba jo farmaciniu požiūriu priimtina druska pagal bet kurį vieną iš 1 - 3 punktų, kur formulėje (1)

n yra 1,

T žymi vandenilio atomą arba halogeną, ir

R^1 ir R^2 yra sujungti vienas su kitu kartu su jiems gretimu azoto atomu, kad sudarytų 5- 6 narių prisotintą heterociklinį žiedą (kur minėtas prisotintas heterociklinis žiedas gali turėti C_1-C_6-alkilo pakaitų),

5. Fenilpirazolo darinys arba jo farmaciniu požiūriu priimtina druska pagal bet kurį vieną iš 1 - 4 punktų, kur formulėje (1) R turi formulę (I).

6. Fenilpirazolo darinys arba jo farmaciniu požiūriu priimtina druska pagal bet kurį vieną iš 1 - 4 punktų, kur formulėje (1) R turi formulę (II).

7. Fenilpirazolo darinys arba jo farmaciniu požiūriu priimtina druska pagal bet kurį vieną iš 1 - 4 punktų, kur formulėje (1) R turi formulę (III).

8. Fenilpirazolo darinys arba jo farmaciniu požiūriu priimtina druska pagal 1 punktą, išreikštas tokia formule

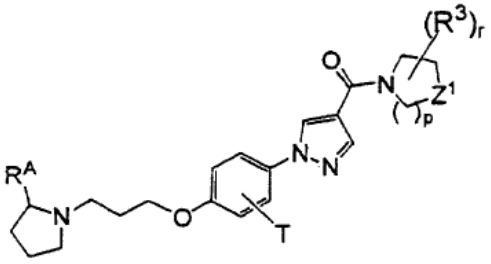

{kur Z^1 žymi -CH_2- arba -O-,

p žymi sveiką skaičių 0 - 3,

r žymi sveiką skaičių 0 - 2,

T žymi vandenilio atomą arba halogeną,

R^3 žymi halogeną, C_1-C_6-alkilą, C_1-C_6-alkoksi, hidroksi arba okso (su išlyga, kad, jei Z^1 yra -CH_2-, vandenilio atomas(-ai) gali būti pakeisti R^3), ir

R^A žymi C_1-C_6-alkilą}.

9. Fenilpirazolo darinys arba jo farmaciniu požiūriu priimtina druska pagal 1 punktą, išreikštas tokia formule

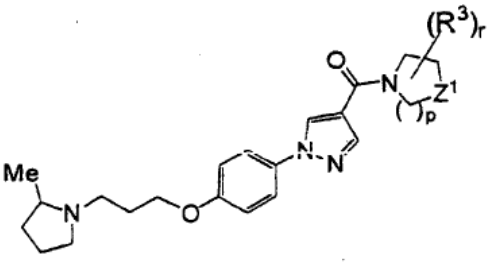

{kur Z^1 žymi -O- arba -NR^{11}- (kur R^{11} žymi vandenilį arba C_1-C_6-alkilą),

p žymi sveiką skaičių 0 - 3,

r žymi sveiką skaičių 0 - 2, ir

R^3 žymi halogeną, C_1-C_6-alkilą, C_1-C_6-alkoksi, hidroksi arba okso}.

10. Fenilpirazolo darinys arba jo farmaciniu požiūriu priimtina druska pagal bet kurį vieną iš 1 - 5 punktų, kuris yra pasirinktas iš grupės, susidedančios iš:

4-{[1-(4-{3-[(2R)-2-metilpirolidin-1-il]propoksi}fenil)-1H-pirazol-4-il]karbonil}morfolino,

4-{[1-(4-{3-[(2S)-2-metilpirolidin-1-il]propoksi]fenil)-1H-pirazol-4-il]karbonil} morfolino,

4-({1-[4-(3-pirolidin-1-ilpropoksi)fenil]-1H-pirazol-4-il} karbonil)morfolino,

4-({1-[4-(3-piperidin-1-ilpropoksi)fenil]-1H-pirazol-4-il} karbonil)morfolino,

4-[(1-{4-[3-(2,2-dimetilpirolidin-1-il)propoksi]fenil}-1H-pirazol-4-il)karbonil]morfolino,

azetidin-1-il-(1-{4-[3-(2-metilpirolidin-1-il)propoksi] fenil}-1H-pirazol-4-il)metanono,

4-[(3,3-difluoropirolidin-1-il)karbonil]-1-(4-{3-[(2R)-2-metilpirolidin-1-il]propoksi}fenil)-1H-pirazolo,

[(2R,6S)-2,6-dimetilmorfolin-4-il][1-(4-{3-[(2R)-2-metilpirolidin-1-il]propoksi}fenil)-1H-pirazol-4-il] metanono,

[1-(4-{3-[(2R)-2-metilpirolidin-1-il]propoksi}fenil)-1H-pirazol-4-il](1,4-oksazepan-4-il)metanono,

(4-metilpiperazin-1-il)[1-(4-{3-[(2R)-2-metilpirolidin-1-il]propoksi}fenil)-1H-pirazol-4-il]metanono,

[1-(4-{3-[(2R)-2-metilpirolidin-1-il]propoksi}fenil)-1H-pirazol-4-il](pirolidin-1-il)metanono,

(1-{4-[3-(3-metilpirolidin-1-il)propoksi]fenil}-1H-pirazol-4-il)(morfolin-4-il)metanono,

(1-{4-[3-(2-etilpirolidin-1-il)propoksi]fenil}-1H-pirazol-4-il)(morfolin-4-il)metanono,

(1-{4-[3-(2,2-difluoropirolidin-1-il)propoksi]fenil}-1H-pirazol-4-il)(morfolin-4-il)metanono,

[1-(4-{2-[(2R)-2-metilpirolidin-1-il]etoksi}fenil)-1H-pirazol-4-il](morfolin-4-il)metanono,
[1-(4-{4-[(2R)-2-metilpirolidin-1-il]butoksi}fenil)-1H-pirazol-4-il](morfolin-4-il)metanono,
[1-(3-fluoro-4-{3-[(2R)-2-metilpirolidin-1-il]propoksi} fenil)-1H-pirazol-4-il] (morfolin-4-il)metanono,
[1-(2-metil-4-{3-[(2R)-2-metilpirolidin-1-il]propoksi} fenil)-1H-pirazol-4-il](morfolin-4-il)metanono,
[1-(3-bromo-4-{3-[(2R)-2-metilpirolidin-1-il]propoksi} fenil)-1H-pirazol-4-il](morfolin-4-il)metanono, ir
(2-hidroksimorfolin-4-il)[1-(4-{3-[(2R)-2-metilpirolidin-1-il]propoksi}fenil)-1H-pirazol-4-il]metanono.

11. Fenilpirazolo darinys arba jo farmaciniu požiūriu priimtina druska pagal bet kurį vieną iš 1 - 4 ir 6 punktų, kuris yra pasirinktas iš grupės, susidedančios iš
1-(4-{3-[(2R)-2-metilpirolidin-1-il]propoksi}fenil)-1H-pirazol-4-karboksamido,
1-(4-{3-[(2S)-2-metilpirolidin-1-il]propoksi}fenil)-1H-pirazol-4-karboksamido,
N-tret-butil-1-{4-[3-(2-metilpirolidin-1-il)propoksi]fenil}-1H-pirazol-4-karboksamido,
N-tret-butil-1-{4-[3-(2,5-dimetilpirolidin-1-il)propoksi] fenil}-1H-pirazol-4-karboksamido,
N-tret-butil-1-[4-(3-pirolidin-1-ilpropoksi)fenil]-1H-pirazol-4-karboksamido,
N-tret-butil-1-{4-[3-(dietilamino)propoksi]fenil}-1H-pirazol-4-karboksamido,
N-(4-fluorfenil)-1-{4-[3-(2-metilpirolidin-1-il)propoksi] fenil}-1H-pirazol-4-karboksamido,
N-(4-fluorfenil)-1-[4-(3-pirolidin-1-ilpropoksi)fenil]-1H-pirazol-4-karboksamido,
N-(4-metilfenil)-1-{4-[3-(2-metilpirolidin-1-il)propoksi] fenil}-1H-pirazol-4-karboksamido,
1-{4-[3-(2-metilpirolidin-1-il)-propoksi]-fenil}-1H-pirazol-4-karboksrūgšties 4-fluorbenzilamido,
1-{4-[3-(2-metilpirolidin-1-il)-propoksi]-fenil}-1H-pirazol-4-karboksirūgšties dimetilamido,
1-(4-{3-[(2R)-2-metilpirolidin-1-il]propoksi}fenil)-1H-pirazol-4-karboksirūgšties bis-(2-hidroksietil)-amido,
N-(2-hidroksietil)-1-(4-{3-[(2R)-2-metilpirolidin-1-il] propoksi}fenil)-1H-pirazol-4-karboksamido,
tret-butil N-(2-hidroksietil)-N-{[1-(4-{3-[(2R)-2-metilpirolidin-1-il]propoksi}fenil)-1H-pirazol-4-il] karbonil}glicinato,
N-(2-hidroksietil)-N-{[1-(4-{3-[(2R)-2-metilpirolidin-1-il] propoksi}fenil)-1H-pirazol-4-il]karbonil}glicino, ir
N-[2-(2-hidroksietoksi)etil]-1-(4-{3-[(2R)-2-metilpirolidin-1-il]propoksi}fenil)-1H-pirazol-4-karboksamido.

12. Profilaktinis arba terapinis agentas nuo demencijos, Alzhaimerio ligos, dėmesio trūkumo hiperaktyvumo sutrikimo, šizofrenijos, epilepsijos, centrinės kilmės traukulių, mitybos sutrikimų, nutukimo, diabeto, hiperlipidemijos, miego sutrikimų, narkolepsijos, miego apnėjos sindromo, paros ritmo sutrikimo, depresijos arba alerginio rinito, kuris kaip veikliąjį ingredientą apima fenilpirazolo darinį arba jo farmaciniu požiūriu priimtiną druską pagal bet kurį vieną iš 1 - 11 punktų.

13. Fenilpirazolo darinys arba jo farmaciniu požiūriu priimtina druska pagal bet kurį vieną iš 1 - 11 punktų, skirtas naudoti demencijos, Alzhaimerio ligos, dėmesio trūkumo hiperaktyvumo sutrikimo, šizofrenijos, epilepsijos, centrinės kilmės traukulių, mitybos sutrikimų, nutukimo, diabeto, hiperlipidemijos, miego sutrikimų, narkolepsijos, miego apnėjos sindromo, paros ritmo sutrikimo, depresijos arba alerginio rinito profilaktikai arba gydymui.

---

(51) Int.Cl. ***C07D 295/096*** (2006.01)
(11) **2398785**
(96) 10704890.2
(96) 2010 02 16
(97) 2011 12 28
(97) 2013 11 27
(86) PCT/DK2010/050039
(86) 2010 02 16
(87) WO 2010/094285
(87) 2010 08 26
(30) 200900223, 2009 02 17, DK
207972 P, 2009 02 17, US
(72) NICOLAJSEN, Henrik, Vigan, DK
LOPEZ DE DIEGO, Heidi, DK
ROCK, Michael, Harold, DK
(73) H. Lundbeck A/S, 2500 Valby, DK
(74) Jurga PETNIŪNAITĖ, 51, AAA Law, J.Jasinskio g. 16A, LT-03163 Vilnius, LT
(54) 1-[2-(2,4-Dimetilfenilsulfanil)fenil]-piperazino gryninimas
Apibrėžties punktai: 18, brėžiniai: 0.
(57) 1. 1-[2-(2,4-dimetilfenilsulfanil)fenil]-piperazino arba farmaciniu požiūriu priimtinos jo druskos gavimo būdas, apimantis 1-[2-(2,4-dimetilfenilsulfanil)fenil]-piperazino-HBr izopropanolio solvato nusodinimo iš apimančio daugiau negu 65 % tūris tūryje izopropanolio tirpiklio, žingsnį.

2. Būdas pagal 1 punktą, kur minėta farmaciniu požiūriu priimtina druska yra HBr druska.

3. Būdas pagal 2 punktą, kur minėta farmaciniu požiūriu priimtina druska yra HBr druska, β forma.

4. Būdas pagal bet kurį 1-3 punktą, kur minėtas tirpiklis apima daugiau negu 85 % tūris tūryje izopropanolio.

5. 1-[2-(2,4-dimetilfenilsulfanil)fenil]-piperazino arba farmaciniu požiūriu priimtinos jo druskos gavimo būdas, apimantis 1-[2-(2,4-dimetilfenilsulfanil)fenil]-piperazino-HBr izopropanolio solvato ištirpinimą

nesolvatiniame formuojančiame tirpiklyje, po to 1-[2-(2,4-dimetilfenilsulfanil)fenil]-piperazino-HBr izopropanolio nusodinimą.

6. Būdas pagal 5 punktą, kur nesolvatinis formuojantis tirpiklis yra parinktas iš vandens, THF, ksileno, benzeno, metanolio, etanolio, acetono ir tolueno ir jų mišinių.

7. Būdas pagal 6 punktą, kur nesolvatinis formuojantis tirpiklis apima daugiau negu 80 % tolueno.

8. Būdas pagal 5 punktą, kur minėta farmaciniu požiūriu priimtina druska yra HBr druska.

9. Būdas pagal 8 punktą, kur minėta farmaciniu požiūriu priimtina druska yra HBr druska, β forma.

10. 1-[2-(2,4-dimetilfenilsulfanil)fenil]-piperazino arba farmaciniu požiūriu priimtinos jo druskos gamybos būdas, apimantis žingsnius

a) tirpalo gavimą ištirpinant 1-[2-(2,4-dimetilfenilsulfanil)fenil]-piperazino-HBr tirpiklyje, apimančiame 65 % tūris tūryje izopropanolio;

b) 1-[2-(2,4-dimetilfenilsulfanil)fenil]-piperazino-HBr izopropanolio solvato nusodinimą iš minėto gauto tirpalo;

c) 1-[2-(2,4-dimetilfenilsulfanil)fenil]-piperazino-HBr izopropanolio solvato ištirpinimą nesolvatiniame formuojančiame tirpiklyje; ir

d) 1-[2-(2,4-dimetilfenilsulfanil)fenil]-piperazino-HBr nusodinimą iš žingsnyje c) gauto tirpalo.

11. Būdas pagal 10 punktą, kur žingsnyje a) minėtas tirpiklis apima daugiau negu 85 % tūris tūryje izopropanolio, o minėtas nesolvatinis formuojantis tirpiklis žingsnyje c) apima daugiau negu 80 % tūris tūryje tolueno.

12. Būdas pagal 10 arba 11 punktą, kur minėta farmaciniu požiūriu priimtina druska yra HBr druska.

13. Būdas pagal 12 punktą, kur minėta farmaciniu požiūriu priimtina druska yra HBr druska, β forma.

14. Priemaišų pašalinimo arba sumažinimo kietame 1-[2-(2,4-dimetilfenilsulfanil)fenil]-piperazino-HBr arba 1-[2-(2,4-dimetilfenilsulfanil)fenil]-piperazino-HBr tirpale būdas, apimantis žingsnius

a) tirpalo, apimančio daugiau negu 65 % tūris tūryje izopropanolio maišymą su kietu 1-[2-(2,4-dimetilfenilsulfanil)fenil]-piperazino-HBr arba su 1-[2-(2,4-dimetilfenilsulfanil)fenil]-piperazino-HBr tirpalu tam, kad būtų gautas 1-[2-(2,4-dimetilfenilsulfanil)fenil]-piperazino-HBr tirpalas; ir

b) minėto gauto tirpalo vėsinimą tam, kad būtų nusodintas 1-[2-(2,4-dimetilfenilsulfanil)fenil]-piperazino-HBr izopropanolio solvatas ;

c) 1-[2-(2,4-dimetilfenilsulfanil)fenil]-piperazino-HBr izopropanolio solvato tirpinimą nesolvatiniame formuojančiame tirpiklyje; ir

d) 1-[2-(2,4-dimetilfenilsulfanil)fenil]-piperazino-HBr nusodinimą iš žingsnyje c) gauto tirpalo.

15. Būdas pagal 14 punktą, kur minėta priemaiša yra parinkta iš 1-[2-(2,4-dimetil-fenilsulfanil)-fenil]-4-(2-piperazin-1-il-fenil)-piperazino arba jo druskos; 1-[2-(5-chloro-2,4-dimetilfenilsulfanil)fenil]piperazino arba jo druskos; 1-[2-(2,6-dimetilfenilsulfanil)fenil] piperazino arba jo druskos; arba paladžio.

16. Junginys, kuris yra 1-[2-(2,4-dimetilfenilsulfanil) fenil]-piperazino-HBr izopropanolio solvatas.

17. Junginys pagal 16 punktą, kur junginys turi XRPD atspindžius ties apytiksliai 6,44 , 8,13 , 8,77 , 10,41 (°2θ).

18. Junginys pagal 17 punktą, turintis XRPD pagal 2 figūrą.

---

(51) Int.Cl. ***C07D 403/12*** (2006.01)
C07D 413/12 (2006.01)
C07D 413/14 (2006.01)
C07D 417/12 (2006.01)
C07D 498/04 (2006.01)
A61K 31/506 (2006.01)
A61P 29/00 (2006.01)

(11) **1984357**
(96) 07778258.9
(96) 2007 02 16
(97) 2008 10 29
(97) 2013 10 02
(86) PCT/US2007/062311
(86) 2007 02 16
(87) WO 2007/120980
(87) 2007 10 25
(30) 774761 P, 2006 02 17, US

(72) CLOUGH, Jeffrey Wayne, US
BHAMIDIPATI, Somasekhar, US
SINGH, Rajinder, US
MASUDA, Esteban, US
ZHAO, Haoran, US

(73) Rigel Pharmaceuticals, Inc., South San Francisco, CA 94080, US

(74) Liudmila GERASIMOVIČ, 9, Į „Liudmila Gerasimovič, Patentinis patikėtinis“, Vingrių g. 13-42, LT-01141 Vilnius, LT

(54) 2,4-Pirimidindiamino junginiai autoimuninių ligų profilaktikai arba gydymui

Apibrėžties punktai: 22, brėžiniai: 0.

(57) 1. Junginys, atvaizduotas formule I:

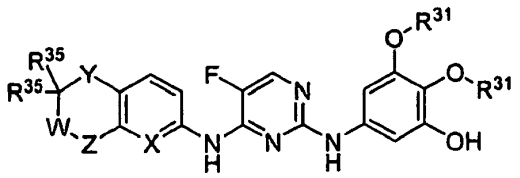

I

arba jo stereoizomeras, druska, hidratas, solvatas arba N-oksidas, kur:

Y yra pasirinktas iš grupės, susidedančios iš S, O, SO, SO_2 ir $C(R^7)_2$;

kiekvienas R^{35} nepriklausomai yra pasirinktas iš grupės, susidedančios iš vandenilio, (C_1-C_4)-alkilo ir halogeno, arba abu R^{35} kartu su anglies atomu, prie kurio jie yra prijungti, sudaro karbonilo grupę;

W yra pasirinktas iš grupės, susidedančios iš C=O, C=S, C=NH, $C(R^7)_2$ ir NR^{37};

Z yra C=O arba NR^{37} su išlyga, kad Z ir W abu nėra NR^{37}, ir su išlyga, kad jei Z yra C=O, tai W yra $C(R^7)_2$ arba NR^{37}:

X yra CH arba N;

kiekvienas R^{31} nepriklausomai yra (C_1-C_4)-alkilas arba abu R^{31} kartu sudaro (C_1-C_2)-alkileno grupę, nebūtinai turinčią pakaitais vieną arba dvi (C_1-C_4)-alkilo grupes arba turinčią pakaitu vieną (C_3-C_7)-spirocikloalkilo grupę;

kiekvienas R^7 nepriklausomai yra vandenilis arba (C_1-C_4)-alkilas; ir

R^{37} yra vandenilis arba metilas, nebūtinai turintis fenilo arba piridilo pakaitų, kur minėtas fenilas arba piridilas nebūtinai turi (C_1-C_4)-alkoksi pakaitų.

2. Junginys pagal 1 punktą, kur Y yra O arba S; arba kur Y yra O.

3. Junginys pagal 1 punktą, kur abu R^{35} yra vienodi; arba kur abu R^{35} yra metilas.

4. Junginys pagal 1 punktą, kur W yra C=O arba C=S; arba kur W yra C=O.

5. Junginys pagal 1 punktą, kur Z yra NR^{37} ir R^{37} yra vandenilis, metilas, 2-piridilmetilas arba 4-metoksibenzilas.

6. Junginys pagal 1 punktą, kur X yra N; arba kur R^{31} yra metilas.

7. Junginys pagal 1 punktą, pasirinktas iš grupės, susidedančios iš

5-fluor-N2-(3-hidroksi-4,5-dimetoksifenil)-N4-[3-okso-benzo[1,4]tiazin-6-il]-2,4-pirimidindiamino;

N4-[2,2-dimetil-3-okso-benzo[1,4]tiazin-6-il]-5-fluor-N2-(3-hidroksi-4,5-dimetoksifenil)-2,4-pirimidindiamino;

N4-[2,2-dimetil-3-okso-benz[1,4]oksazin-6-il]-5-fluor-N2-(3-hidroksi-4,5-dimetoksifenil)-2,4-pirimidindiamino;

N4-[2,2-dimetil-3-okso-pirid[1,4]oksazin-6-il]-5-fluor-N2-(3-hidroksi-4,5-dimetoksifenil)-2,4-pirimidindiamino;

5-fluor-N2-(3-hidroksi-4,5-dimetoksifenil)-N4-[3-okso-benz[1,4]oksazin-6-il]-2,4-pirimidindiamino;

N4-[2,2-difluor-3-okso-benz[1,4]oksazin-6-il]-5-fluor-N2-(3-hidroksi-4,5-dimetoksifenil)-2,4-pirimidindiamino;

5-fluor-N2-(3-hidroksi-4,5-dimetoksifenil)-N4-[3-okso-4-(2-piridilmetil)-benz[1,4]oksazin-6-il]-2,4-pirimidindiamino;

N4-(3,4-dihidro-2H-2,2-dimetil-5-pirido[1,4]oksazin-6-il)-N2-[3,4-dimetoksi-5-hidroksifenil]-5-fluor-2,4-pirimidindiamino;

5-fluor-N2-(3-hidroksi-4,5-dimetoksifenil)-N4-(1,3-(2H)-4,4-dimetilizochinolindion-7-il)-2,4-pirimidindiamino;

(R/S)-5-fluor-N2-(3-hidroksi-4,5-dimetoksifenil)-N4-[2-metil-3-okso-4-(4-metoksibenzil)-benz[1,4]oksazin-6-il]-2,4-pirimidindiamino;

(R/S)-5-fluor-N2-(3-hidroksi-4,5-dimetoksifenil)-N4-[2-metil-3-okso-4-(4-metoksibenzil)-benzo[1,4]tiazin-6-il]-2,4-pirimidindiamino;

5-fluor-N2-(3-hidroksi-4,5-dimetoksifenil)-N4-(2,2,4-trimetil-1,1,3-triokso-benzo[1,4]tiazin-6-il)-2,4-pirimidindiamino; ir

5-fluor-N2-(3-hidroksi-4,5-dimetoksifenil)-N4-(4-metil-3-okso-benzo[1,4]tiazin-6-il)-2,4-pirimidindiamino;

arba jo stereoizomeras, druska, hidratas, solvatas arba N-oksidas.

8. Junginys, kuris yra N4-[2,2-dimetil-3-okso-benzo[1,4]tiazin-6-il]-5-fluor-N2-(3-hidroksi-4,5-dimetoksifenil)-2,4-pirimidindiaminas arba jo stereoizomeras, druska, hidratas, solvatas arba N-oksidas.

9. Junginys, kuris yra N4-[2,2-dimetil-3-okso-benz[1,4]oksazin-6-il]-5-fluor-N2-(3-hidroksi-4,5-dimetoksifenil)-2,4-pirimidindiaminas arba jo stereoizomeras, druska, hidratas, solvatas arba N-oksidas.

10. Junginys, kuris yra N4-[2,2-dimetil-3-okso-pirid[1,4]oksazin-6-il]-5-fluor-N2-(3-hidroksi-4,5-dimetoksifenil)-2,4-pirimidindiaminas arba jo stereoizomeras, druska, hidratas, solvatas arba N-oksidas.

11. Kompozicija, apimanti junginį, jo stereoizomerą, druską, hidratą, solvatą arba N-oksidą pagal bet kurį vieną iš 1-10 punktų ir nešiklį, ekscipientą arba skiediklį.

12. 2,4-pirimidindiamino darinys, kuris yra junginys, jo stereoizomeras, druska, hidratas, solvatas arba N-oksidas pagal bet kurį vieną iš 1-10 punktų, skirti

naudoti ląstelės, ekspresuojančios IgE receptorių, IgE signalinio kaskado slopinimo būde; arba

skirti naudoti Fc receptoriaus signalo perdavimo kaskado subjekte slopinimo būde, nebūtinai, kur Fc receptorius yra pasirinktas iš FcαRI, FcγRI, FcγRIII ir FcεRI; arba

skirti naudoti ligos, pasižyminčios putliųjų arba bazofilinių ląstelių degranuliacija, gydymo būde, kuriame tokios ligos kamuojamam subjektui skiria 2,4-pirimidindiamino darinio kiekį, veiksmingą ligos gydymui.

13. N4-[2,2-dimetil-3-okso-benzo[1,4]tiazin-6-il]-5-fluor-N2-(3-hidroksi-4,5-dimetoksifenil)-2,4-pirimidindiaminas arba jo stereoizomeras, druska, hidratas, solvatas arba N-oksidas, skirti naudoti IgE ląstelės, ekspresuojančios IgE receptorių, IgE signalinio kaskado slopinimo būde; arba

skirti naudoti Fc receptoriaus signalo perdavimo kaskado subjekte slopinimo būde, nebūtinai, kur Fc receptorius yra pasirinktas iš FcαRI, FcγRI, FcγRIII ir FcεRI; arba

skirti naudoti ligos, pasižyminčios putliųjų arba bazofilinių ląstelių degranuliacija, gydymo būde, kuriame tokios ligos kamuojamam subjektui skiria 2,4-pirimidindiamino darinio kiekį, veiksmingą ligos gydymui.

14. N4-[2,2-dimetil-3-okso-benz[1,4]oksazin-6-il]-5-fluor-N2-(3-hidroksi-4,5-dimetoksifenil)-2,4-pirimidindiaminas arba jo stereoizomeras, druska, hidratas, solvatas arba N-oksidas, skirti naudoti IgE ląstelės, ekspresuojančios IgE receptorių, IgE signalinio kaskado slopinimo būde; arba

skirti naudoti Fc receptoriaus signalo perdavimo kaskado subjekte slopinimo būde, nebūtinai, kur Fc receptorius yra pasirinktas iš FcαRI, FcγRI, FcγRIII ir FcεRI; arba

skirti naudoti ligos, pasižyminčios putliųjų arba bazofilinių ląstelių degranuliacija, gydymo būde, kuriame tokios ligos kamuojamam subjektui skiria 2,4-pirimidindiamino darinio kiekį, veiksmingą ligos gydymui.

15. N4-2,2-dimetil-3-okso-pirid[1,4]oksazin-6-il]-5-fluor-N2-(3-hidroksi-4,5-dimetoksifenil)-2,4-pirimidindiaminas arba jo stereoizomeras, druska, hidratas, solvatas arba N-oksidas, skirti naudoti IgE ląstelės, ekspresuojančios IgE receptorių, IgE signalinio kaskado slopinimo būde; arba

skirti naudoti Fc receptoriaus signalo perdavimo kaskado subjekte slopinimo būde, nebūtinai, kur Fc receptorius yra pasirinktas iš FcαRI, FcγRI, FcγRIII ir FcεRI; arba

skirti naudoti ligos, pasižyminčios putliųjų arba bazofilinių ląstelių degranuliacija, gydymo būde, kuriame tokios ligos kamuojamam subjektui skiria 2,4-pirimidindiamino darinio kiekį, veiksmingą ligos gydymui.

16. 2,4-pirimidindiamino darinys pagal 12 punktą, kur liga yra susijusi su audinio uždegimu, arba kur liga yra Syk kinazės sąlygota liga.

17. 2,4-pirimidindiaminas pagal 16 punktą, kur susijusi su audinio uždegimu liga yra dirglios žarnos sindromas, spazminė gaubtinė žarna arba uždegiminė žarnyno liga.

18. 2,4-pirimidindiamino darinys, kuris yra junginys, jo stereoizomeras, druska, hidratas, solvatas arba N-oksidas pagal bet kurį vieną iš 1-10 punktų, skirti naudoti subjekto autoimuninės ligos ir/arba vieno arba kelių su ja susijusių simptomų gydymo arba profilaktikos būde, kuriame subjektui skiria 2,4-pirimidindiamino darinio kiekį, veiksmingą gydyti autoimuninę ligą arba užkirsti jai kelią, kur, nebūtinai, autoimuninė liga yra pasirinkta iš autoimuninių ligų, kurios dažnai yra nurodomos kaip vieno organo arba vieno ląstelių tipo autoimuninio sutrikimo ir autoimuninės ligos, kuri yra dažnai nurodoma kaip apimanti sisteminį autoimuninį sutrikimą.

19. N4-[2,2-dimetil-3-okso-benzo[1,4]tiazin-6-il]-5-fluor-N2-(3-hidroksi-4,5-dimetoksifenil)-2,4-pirimidindiaminas arba jo stereoizomeras, druska, hidratas, solvatas arba N-oksidas, skirti naudoti subjekto autoimuninės ligos ir/arba vieno arba kelių su ja susijusių simptomų gydymo arba profilaktikos būde, kuriame subjektui skiria 2,4-pirimidindiamino darinio kiekį, veiksmingą gydyti autoimuninę ligą arba užkirsti jai kelią, kur, nebūtinai, autoimuninė liga yra pasirinkta iš autoimuninių ligų, kurios dažnai yra nurodomos kaip vieno organo arba vieno ląstelių tipo autoimuninės ligos ir autoimuninės ligos, kuri yra dažnai nurodoma kaip apimanti sisteminį autoimuninį sutrikimą.

20. N4-[2,2-dimetil-3-okso-benz[1,4]oksazin-6-il]-5-fluor-N2-(3-hidroksi-4,5-dimetoksifenil)-2,4-pirimidindiaminas arba jo stereoizomeras, druska, hidratas, solvatas arba N-oksidas, skirti naudoti subjekto autoimuninės ligos ir/arba vieno arba kelių su ja susijusių simptomų gydymo arba profilaktikos būde, kuriame subjektui skiria 2,4-pirimidindiamino darinio kiekį, veiksmingą gydyti autoimuninę ligą arba užkirsti jai kelią, kur, nebūtinai, autoimuninė liga yra pasirinkta iš autoimuninių ligų, kurios dažnai yra nurodomos kaip vieno organo arba vieno ląstelių tipo autoimuninės ligos ir autoimuninės ligos, kuri yra dažnai nurodoma kaip apimanti sisteminį autoimuninį sutrikimą.

21. N4-[2,2-dimetil-3-okso-pirid[1,4]oksazin-6-il]-5-fluor-N2-(3-hidroksi-4,5-dimetoksifenil)-2,4-pirimidindiaminas arba jo stereoizomeras, druska, hidratas, solvatas arba N-oksidas, skirti naudoti subjekto autoimuninės ligos, ir/arba vieno arba kelių su ja susijusių simptomų gydymo arba profilaktikos būde, kuriame subjektui skiria 2,4-pirimidindiamino darinio kiekį, veiksmingą gydyti autoimuninę ligą

arba užkirsti jai kelią, kur, nebūtinai, autoimuninė liga yra pasirinkta iš autoimuninių ligų, kurios dažnai yra nurodomos kaip vieno organo arba vieno ląstelių tipo autoimuninės ligos ir autoimuninės ligos, kuri yra dažnai nurodoma kaip apimanti sisteminį autoimuninį sutrikimą.

22. 2,4-pirimidindiamino darinio, kuris yra junginys, jo stereoizomeras, druska, hidratas, solvatas arba N-oksidas pagal bet kurį vieną iš 1-10 punktų, skirti naudoti gaminant vaistą, skirtą naudoti būde, kaip nurodyta bet kuriame viename iš 12–21 punktų.

---

(51) Int.Cl. ***C07D 405/06*** (2006.01)
A61K 31/443 (2006.01)
A61P 9/00 (2006.01)
A61P 25/00 (2006.01)

(11) **2438060**

(96) 10724627.4

(96) 2010 06 02

(97) 2012 04 11

(97) 2013 10 02

(86) PCT/US2010/036984

(86) 2010 06 02

(87) WO 2010/141525

(87) 2010 12 09

(30) 184147 P, 2009 06 04, US

(72) PENNER, Natalia, A., US
VORONIN, Kimberly, Nguyen, US

(73) Merck Sharp & Dohme Corp., Rahway, NJ 07065-0907, US

(74) Jurga PETNIŪNAITĖ, 51, AAA Law, J.Jasinskio g. 16A, LT-03163 Vilnius, LT

(54) Trombino receptoriaus antagonisto aktyvus metabolitas

Apibrėžties punktai: 15, brėžiniai: 9.

(57) 1. Junginys, turintis šią formulę:

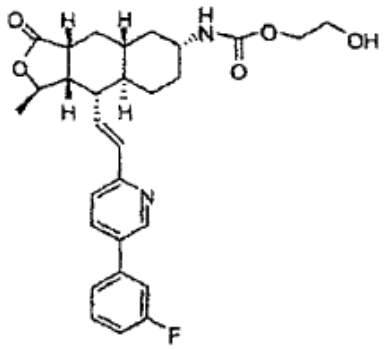

SCH 2046273,

arba farmaciniu požiūriu priimtina jo druska arba hidratas.

2. Junginio pagal 1 punktą laisva bazė.

3. Junginio pagal 1 arba 2 punktą farmaciniu požiūriu priimtina druska.

4. Junginio pagal bet kurį ankstesnį punktą hidrato forma.

5. Junginio pagal bet kurį ankstesnį punktą arba farmaciniu požiūriu priimtinos jo druskos arba hidrato išskirta ir išgryninta forma.

6. Farmacinė kompozicija, apimanti efektyvų kiekį junginio arba farmaciniu požiūriu priimtinos jo druskos arba hidrato pagal bet kurį ankstesnį punktą ir farmaciniu požiūriu priimtiną nešiklį.

7. Farmacinė kompozicija, apimanti efektyvų kiekį junginio arba farmaciniu požiūriu priimtinos jo druskos arba hidrato pagal bet kurį iš 1-5 punktą ir vieną arba daugiau papildomų širdies ir kraujagyslių agentų.

8. Farmacinė kompozicija pagal 7 punktą, kur minėtas širdies ir kraujagyslių agentas yra parinktas iš grupės, susidedančios iš aspirino, klopidrogelio ir prasugrelio, ir farmaciniu požiūriu priimtinų jų druskų ir hidratų.

9. Junginys arba farmaciniu požiūriu priimtina jo druska arba hidratas pagal bet kurį iš 1-5 punktą, skirti naudoti širdies ir kraujagyslių būklės gydymui.

10. Junginys, skirtas naudoti pagal 9 punktą, kur minėta širdies ir kraujagyslių būklė yra parinkta iš grupės, susidedančios iš ūmaus koronarinio sindromo, periferinių arterijų ligos, trombozės, aterosklerozės, restenozės, hipertenzijos, krūtinės anginos, aritmijos, širdies ydos, miokardo infarkto, glomerulonefrito, trombinio insulto, tromboembolinio insulto ir cerebrinės išemijos.

11. Junginys arba farmaciniu požiūriu priimtina jo druska arba hidratas pagal bet kurį iš 1-5 punktą, skirti naudoti būklės, susijusios su koronarinės arterijos šuntavimo operacija, prevencijai.

12. Junginys, skirtas naudoti pagal 11 punktą, kur minėta būklė yra parinkta iš grupės, susidedančios iš: kraujavimo, trombinių reiškinių kraujagyslėse, tokių kaip trombozė, restenozė, venų transplantato nepakankamumo, arterijų transplantato nepakankamumo, aterosklerozės, krūtinės anginos, miokardo išemijos, ūmaus koronarinio sindromo, miokardo infarkto, širdies nepakankamumo, aritmijos, hipertenzijos, praeinančių išeminių priepuolių, cerebrinės funkcijos pablogėjimų, tromboembolinio insulto, cerebrinės išemijos, cerebrinio infarkto, tromboflebito, giliųjų venų trombozės ir periferinių kraujagyslių ligos.

13. Junginys arba farmaciniu požiūriu priimtina jo druska arba hidratas pagal bet kurį iš 1-5 punktą, skirti naudoti sunkių kardiologinių reiškinių prevencijai

pacientui, kuriam atlikta perkutaninė koronarinė intervencija, ir kuriam tokia prevencija reikalinga.

14. Junginys arba farmaciniu požiūriu priimtina jo druska arba hidratas pagal bet kurį iš 1-5 punktą, skirti naudoti paciento, kuriam reikalinga antrinė prevencija, gydymui, kur minėtas junginys arba farmaciniu požiūriu priimtina jo druska arba hidratas yra skirtas peroraliniam vartojimui.

15. Junginys arba farmaciniu požiūriu priimtina jo druska arba hidratas pagal bet kurį iš 1-5 punktą, skirtas naudoti terapijoje.

---

(51) Int.Cl. ***C07D 405/12*** (2006.01)
C07D 405/14 (2006.01)
C07D 213/75 (2006.01)
A61K 31/5585 (2006.01)
A61K 31/4418 (2006.01)
A61P 11/00 (2006.01)

(11) **1945632**
(96) 06837028.7
(96) 2006 11 08
(97) 2008 07 23
(97) 2013 09 18
(86) PCT/US2006/043289
(86) 2006 11 08
(87) WO 2007/056341
(87) 2007 05 18
(30) 734506 P, 2005 11 08, US
754086 P, 2005 12 27, US
802458 P, 2006 05 22, US

(72) HADIDA RUAH, Sara, US
HAMILTON, Matthew, US
MILLER, Mark, US
GROOTENHUIS, Peter, D., J., US
BEAR, Brian, US
MCCARTHY, Jason, US
ZHOU, Jinglan, US
(73) VERTEX PHARMACEUTICALS INCORPORATED, Cambridge, MA 02139-4242, US
(74) Reda ŽABOLIENĖ, 7, Advokatės Redos Žabolienės kontora METIDA, Verslo centras VERTAS, Gynėjų g. 16, LT-01109 Vilnius, LT

(54) ATP-rišančios kasetės transporterių heterocikliniai moduliatoriai

Apibrėžties punktai: 34, brėžiniai: 0.

(57) 1. Junginys, kurio formulė (**I**):

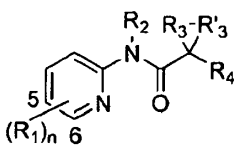

(I)

kur:

kiekviena R_1 pasirinktinai yra pakeista C_{1-6} alifatinė grupė, pasirinktinai pakeistas arilas, pasirinktinai pakeistas heteroarilas, pasirinktinai pakeista C_{3-10} cikloalifatinė grupė, pasirinktinai pakeista 3-10-narė heterocikloalifatinė grupė, karboksi, amido, amino, halo arba hidroksi, su sąlyga, kad mažiausiai viena R_1 yra pasirinktinai pakeista cikloalifatinė grupė, pasirinktinai pakeista heterocikloalifatinė grupė, pasirinktinai pakeistas arilas arba pasirinktinai pakeistas heteroarilas, prisijungęs prie piridilo žiedo 5- arba 6- padėties;

kiekviena R_2 yra vandenilis, metilas, etilas, propilas, butilas;

kiekviena R_3 ir R'_3 kartu su anglies atomu, prie kurio jos yra prisijungusi, sudaro pasirinktinai pakeistą C_{3-7} cikloalifatinę grupę arba pasirinktinai pakeistą heterocikloalifatinę grupę;

kiekviena R_4 pasirinktinai yra pakeistas arilas arba pasirinktinai pakeistas heteroarilas; ir

kiekviena n yra 1, 2, 3 arba 4,

arba jo farmaciniu požiūriu priimtina druska.

2. Junginys pagal 1 punktą, kur viena R_1, kuri yra prisijungusi prie piridilo žiedo 5- arba 6- padėties, yra arilas arba heteroarilas, kiekvienas pasirinktinai pakeistas 1, 2, arba 3 iš R^D; kur R^D yra $-Z^DR_9$; kur kiekviena Z^D nepriklausomai yra jungtis arba pasirinktinai pakeista šakota arba linijinė C_{1-6} alifatinė grandinė, kur iki dviejų Z^D anglies vienetų pasirinktinai ir nepriklausomai yra pakeisti -CO-, -CS-, $-CONR^E-$, $-CONR^ENR^E-$, $-CO_2-$ -OCO-, $-NR^ECO_2-$, -O-, $-NR^ECONR^E-$, $-OCONR^E-$, $-NR^ENR^E-$, $-NR^ECO-$, -S-, -SO-, $-SO_2-$ $-NR^E-$, $-SO_2NR^E-$, $-NR^ESO_2-$ arba $-NR^ESO_2NR^E$; kiekviena R_9 nepriklausomai yra R^E, halo, -OH, $-NH_2$, $-NO_2$, -CN, $-CF_3$ arba $-OCF_3$; ir kiekviena R^E nepriklausomai yra vandenilis, pasirinktinai pakeista C_{1-8} alifatinė grupė, pasirinktinai pakeista cikloalifatinė grupė, pasirinktinai pakeista heterocikloalifatinė grupė, pasirinktinai pakeistas arilas arba pasirinktinai pakeistas heteroarilas.

3. Junginys pagal 2 punktą, kur viena R_1, prisijungusi prie piridilo žiedo 5- arba 6- padėties, yra fenilas, pasirinktinai pakeistas 1 R^D, kur R^D yra $-Z^DR_9$; kiekviena Z^D yra nepriklausomai jungtis arba pasirinktinai pakeista šakota arba linijinė C_{1-6} alifatinė grandinė, kur iki dviejų Z^D anglies vienetų pasirinktinai ir nepriklausomai yra pakeisti -O-, - NHC(O)-, -C(O) NR^E-, $-SO_2-$ $-NHSO_2-$, -NHC(O)-, $-NR^ESO_2-$, $-SO_2NH-$, $-SO_2NR^E-$, -NH- arba -C(O)O-.

4. Junginys pagal 2 punktą, kur viena R_1, prisijungusi prie piridilo žiedo 5- arba 6- padėties, yra 5 arba 6-naris heteroarilas, turintis 1, 2 arba 3 heteroatomus, parinktus iš grupės, susidedančios iš deguonies, azoto ir sieros, kur heteroarilas yra pakeistas 1 iš R^D, kur R^D yra $-Z^DR_9$; kiekviena Z^D yra nepriklausomai jungtis arba pasirinktinai pakeista šakota arba linijinė C_{1-6} alifatinė grandinė, kur iki dviejų Z^D anglies vienetų pasirinktinai ir nepriklausomai yra pakeisti -O-,

-NHC(O)-, -C(O)NR^E-, -SO_2-, -$NHSO_2$- -NHC(O)-, -NR^ESO_2-, -SO_2NH-, -SO_2NR^E-, -NH- arba -C(O)O-.

5. Junginys pagal 4 punktą, kur R_9 nepriklausomai pasirinktinai yra pakeista alifatinė grupė, pasirinktinai pakeista cikloalifatinė grupė, pasirinktinai pakeista heterocikloalifatinė grupė, pasirinktinai pakeistas arilas arba pasirinktinai pakeistas heteroarilas, H arba halogenas.

6. Junginys pagal 1 punktą, kur R_1, kuri yra prisijungusi prie piridilo žiedo 5- arba 6- padėties, yra:

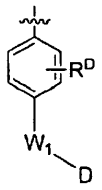

(Z-1),

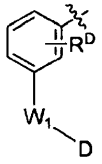

or (Z-2).

kur

W_1 yra -C(O)-, -SO_2- arba -CH_2-;

D yra H, hidroksilas arba pasirinktinai pakeista grupė, parinkta iš alifatinės grupės, cikloalifatinės grupės, alkoksi, amino; ir

R^D yra tokia, kaip apibūdinta aukščiau.

7. Junginys pagal 6 punktą, kur D yra:

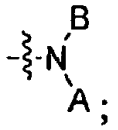

kur kiekviena iš A ir B nepriklausomai yra H, pasirinktinai pakeista C1-6 alifatinė grupė, pasirinktinai pakeista C_3-C_8 cikloalifatinė grupė arba A ir B, paimtos kartu, sudaro pasirinktinai pakeistą 3-7-narį heterocikloalifatinį žiedą.

8. Junginys pagal 1 punktą, kur R_1, kuri yra prisijungusi prie piridilo žiedo 5- arba 6- padėties, yra:

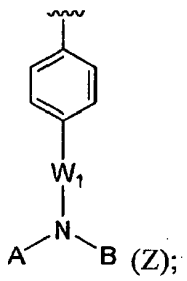

(Z);

kur:

W_1 yra -C(O)-, -SO_2- arba -CH_2-;

kiekviena iš A ir B nepriklausomai yra H, pasirinktinai pakeista C_{1-6} alifatinė grupė, pasirinktinai pakeista C_3-C_8 cikloalifatinė grupė; arba A ir B, paimtos kartu, sudaro pasirinktinai pakeistą 3-7 narį heterocikloalifatinį žiedą.

9. Junginys pagal 7 punktą, kur A yra H ir B yra C_{1-6} alifatinė grupė, pasirinktinai pakeista 1, 2, arba 3 iš halogeno, okso, alkilo, hidroksi, hidroksialkilo, alkoksialkilo ir pasirinktinai pakeistos heterocikloalifatinės grupės.

10. Junginys pagal 1 punktą, kur viena R_1, kuri yra prisijungusi prie piridilo žiedo 5- arba 6-padėties, yra cikloalifatinė grupė, arba viena R_1, kuri yra prisijungusi prie piridilo žiedo 5- arba 6- padėties, yra heterocikloalifatinė grupė, kiekviena pasirinktinai pakeista 1, 2, arba 3 iš R^D; kur R^D yra -Z^DR_9; kur kiekviena Z^D nepriklausomai yra jungtis arba pasirinktinai pakeista šakota arba linijinė C_{1-6} alifatinė grandinė, kur iki dviejų Z^D anglies vienetų yra pasirinktinai ir nepriklausomai pakeisti -CO-, -CS-, -$CONR^E$-, -$CONR^ENR^E$-, -CO_2-, -OCO-, -NR^ECO_2-, -O-, -NR^ECONR^E-, -$OCONR^E$-, -NR^ENR^E-, -NR^ECO-, -S-, -SO-, -SO_2-, -NR^E-, -SO_2NR^E-, -NR^ESO_2- arba -$NR^ESO_2NR^E$-; kiekviena R_9 nepriklausomai yra R^E, halo, -OH, -NH_2, -NO_2, -CN, -CF_3, arba -OCF_3; ir kiekviena R^E nepriklausomai yra vandenilis, pasirinktinai pakeista C_{1-8} alifatinė grupė, pasirinktinai pakeista cikloalifatinė grupė, pasirinktinai pakeista heterocikloalifatinė grupė, pasirinktinai pakeistas arilas arba pasirinktinai pakeistas heteroarilas.

11. Junginys pagal 1 punktą, kur viena R_1, prisijungusi prie piridilo žiedo 5- arba 6- padėties, yra parinkta iš grupės, susidedančios iš:

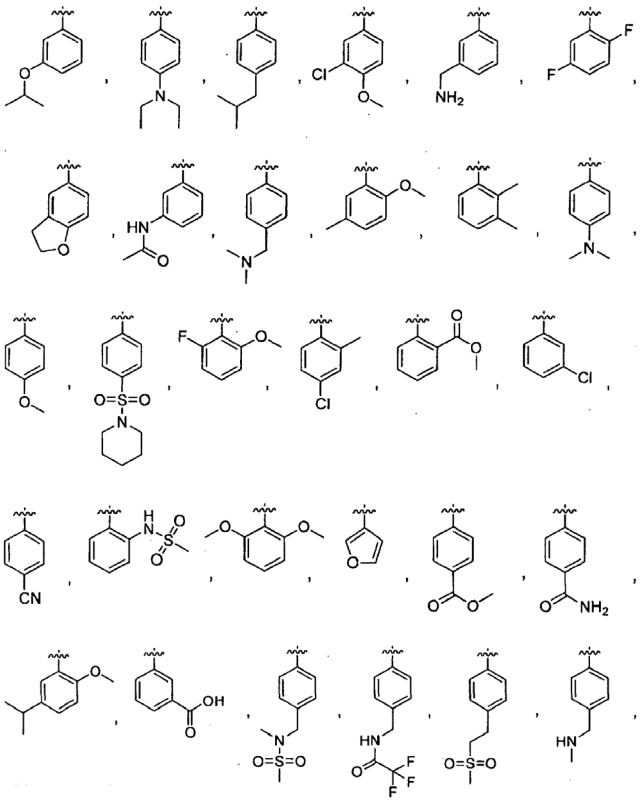

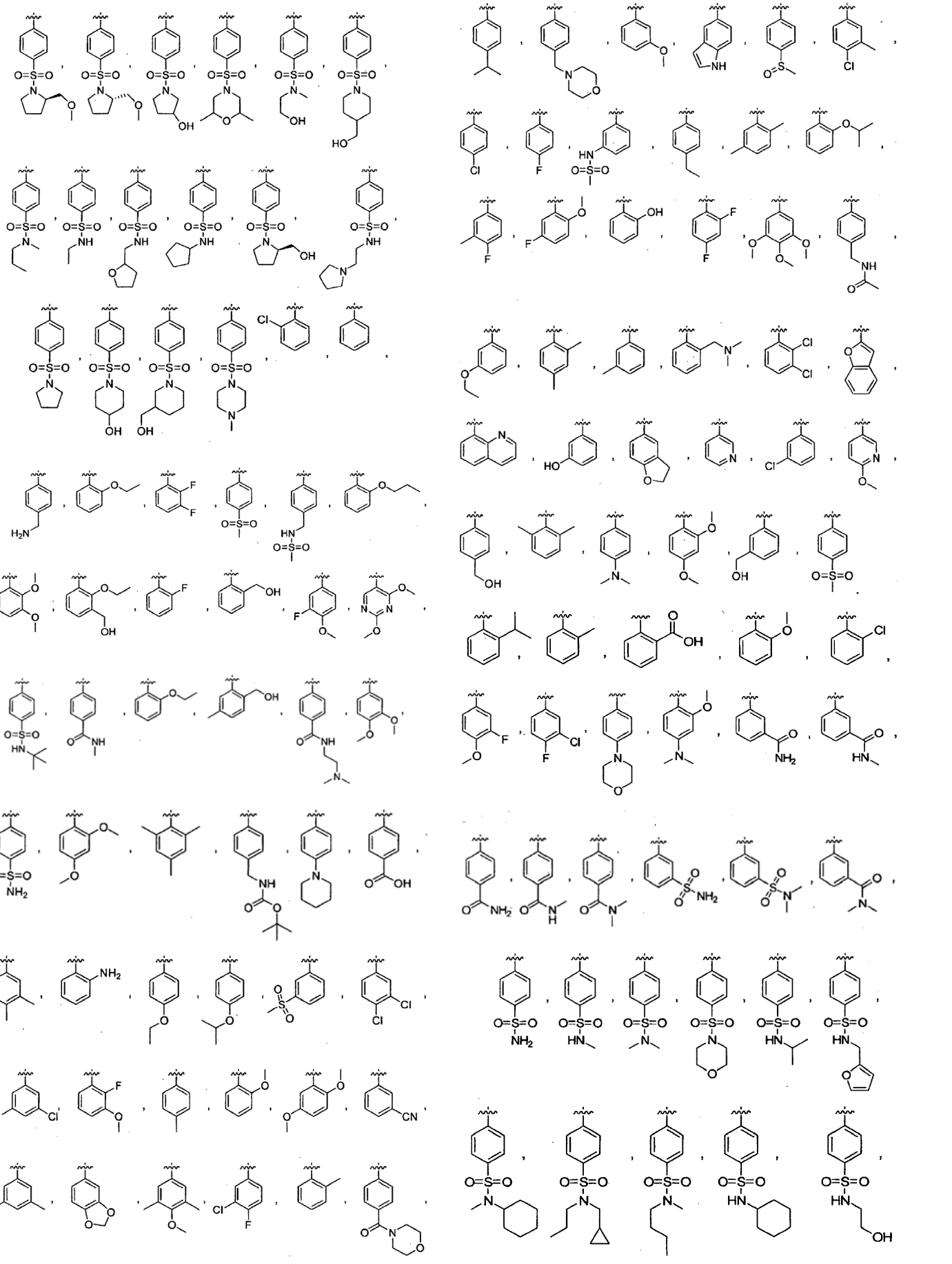

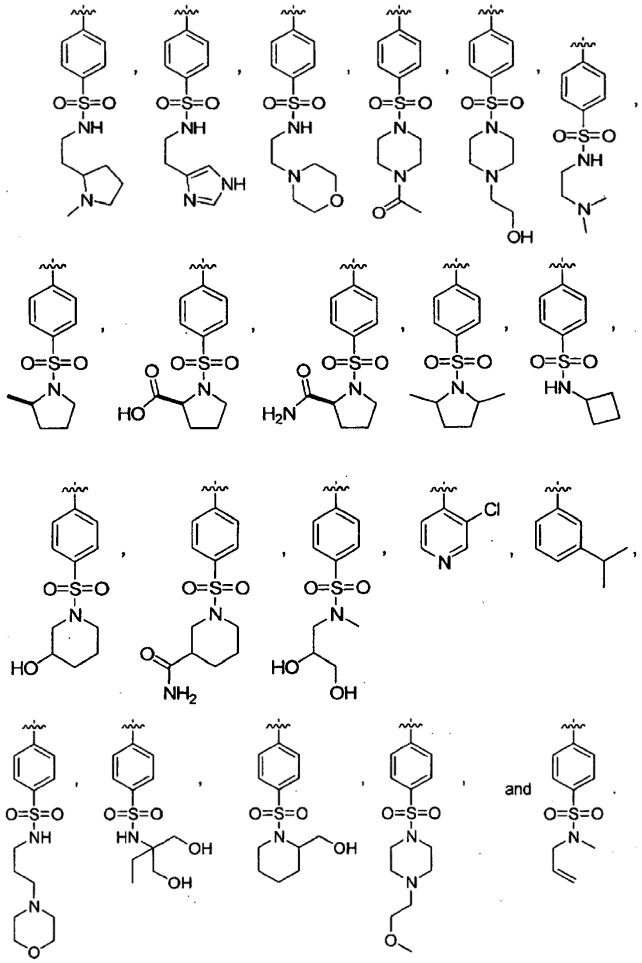

12. Junginys pagal 1 punktą, kur R_4 yra arilas arba R_4 yra heteroarilas, pasirinktinai pakeistas 1, 2, arba 3 iš $-Z^CR_8$, kur kiekviena Z^C nepriklausomai yra jungtis arba pasirinktinai pakeista šakota arba linijinė C_{1-6} alifatinė grandinė, kur iki dviejų Z^C anglies vienetų yra pasirinktinai ir nepriklausomai pakeisti -CO-, -CS-, $-CONR^C$-, $-CONR^CNR^C$, $-CO_2$-, -OCO-, $-NR^CCO_2$-, -O-, $-NR^CCONR^C$-, $-OCONR^C$-, $-NR^CNR^C$-, $-NR^CCO$-, -S-, -SO-, $-SO_2$-, $-NR^C$-, $-SO_2NR^C$-, $-NR^CSO_2$- arba $-NR^CSO_2NR^C$-; kiekviena R_8 nepriklausomai yra R^C, halo, -OH, $-NH_2$, $-NO_2$, CN arba $-OCF_3$; ir kiekviena R^C nepriklausomai yra pasirinktinai pakeista C_{1-8} alifatinė grupė, pasirinktinai pakeista cikloalifatinė grupė, pasirinktinai pakeista heterocikloalifatinė grupė, pasirinktinai pakeistas arilas arba pasirinktinai pakeistas heteroarilas.

13. Junginys pagal 12 punktą, kur R_4 yra parinkta iš:

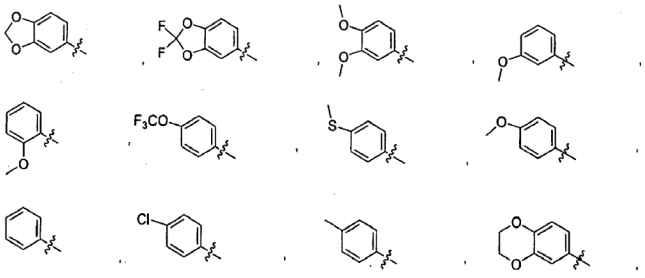

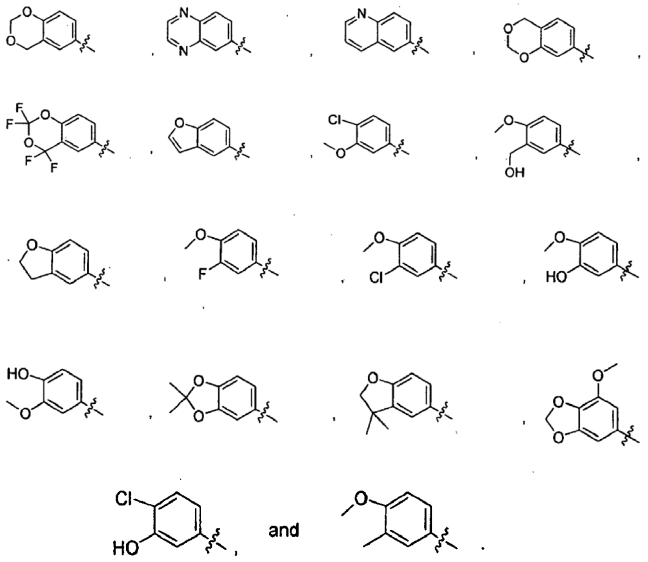

14. Junginys pagal 1 punktą, kur minėtas junginys turi formulę (IV):

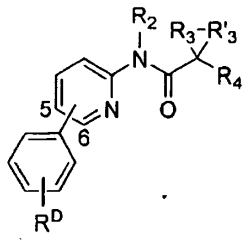

(IV)

kur:

R^D yra $-Z^DR_9$, kur kiekviena Z^D nepriklausomai yra jungtis arba pasirinktinai pakeista šakota arba linijinė C_{1-6} alifatinė grandinė, kur iki dviejų Z^D anglies vienetų yra pasirinktinai ir nepriklausomai pakeisti -CO-, -CS-, $-CONR^E$-, $-CONR^ENR^E$-, $-CO_2$-, -OCO-, $-NR^ECO_2$-, -O-, $-NR^ECONR^E$-, $-OCONR^E$-, $-NR^ENR^E$-, $-NR^ECO$-, -S-, -SO-, $-SO_2$-, $-NR^E$-, $-SO_2NR^E$-, $-NR^ESO_2$- arba $-NR^ESO_2NR^E$-;

R_9 nepriklausomai yra R^E, halo, -OH, $-NH_2$, $-NO_2$, -CN, $-CF_3$ arba $-OCF_3$;

kiekviena R^E nepriklausomai yra vandenilis, pasirinktinai pakeista C_{1-8} alifatinė grupė, pasirinktinai pakeista cikloalifatinė grupė, pasirinktinai pakeista heterocikloalifatinė grupė, pasirinktinai pakeistas arilas arba pasirinktinai pakeistas heteroarilas;R_2 yra vandenilis, metilas, etilas, propilas, butilas;

R_3 ir R'_3 kartu su anglies atomu, prie kurio jos yra prisijungusios, sudaro C_{3-7} cikloalifatinę grupę arba C_{3-7} heterocikloalifatinę grupę, kiekviena iš kurių yra pasirinktinai pakeista 1, 2, arba 3 iš $-Z^BR_7$, kur kiekviena Z^B nepriklausomai yra jungtis arba pasirinktinai pakeista šakota arba linijinė C_{1-4} alifatinė grandinė, kur iki dviejų Z^B anglies vienetų yra pasirinktinai ir nepriklausomai pakeisti -CO-, -CS-, $-CONR^B$-, $-CONR^BNR^B$-. $-CO_2$-, -OCO-, $-NR^BCO_2$-, -O-, $-NR^BCONR^B$-, $-OCONR^B$-, $-NR^BNR^B$-,

$-NR^BCO-$, -S-, -SO-, $-SO_2-$, $-NR^B-$, $-SO_2NR^8-$, $-NR^BSO_2-$ arba $-NR^BSO_2NR^B-$;

kiekviena R_7 nepriklausomai yra R^B, halo, -OH, $-NH_2$, $-NO_2$, -CN, $-CF_3$ arba $-OCF_3$;

kiekviena R^B nepriklausomai yra vandenilis, pasirinktinai pakeista C_{1-8} alifatinė grupė, pasirinktinai pakeista cikloalifatinė grupė, pasirinktinai pakeista heterocikloalifatinė grupė, pasirinktinai pakeistas arilas arba pasirinktinai pakeistas heteroarilas;

kiekviena R_4 yra arilas arba heteroarilas, kiekvienas iš kurių pasirinktinai yra pakeistas 1, 2 arba 3 iš $-Z^CR_8$, kur kiekviena Z^C nepriklausomai yra jungtis arba pasirinktinai pakeista šakota arba linijinė C_{1-6} alifatinė grandinė, kur iki dviejų Z^C anglies vienetų pasirinktinai ir nepriklausomai yra pakeisti -CO-, -CS-, $-CONR^C-$, $-CONR^CNR^C-$, $-CO_2-$ -OCO-, $-NR^CCO_2-$, -O-, $-NR^CCONR^C-$, $-OCONR^C-$, $-NR^CNR^C-$, $-NR^CCO-$, -S-, -SO-, $-SO_2-$, $-NR^C-$, $-SO_2NR^C-$, $-NR^CSO_2-$ arba $-NR^CSO_2NR^C-$;

kiekviena R_8 nepriklausomai yra R^C, halo, -OH, $-NH_2$, $-NO_2$, -CN, $-CF_3$ arba $-OCF_3$; ir

kiekviena R^C nepriklausomai yra pasirinktinai pakeista C_{1-8} alifatinė grupė, pasirinktinai pakeista cikloalifatinė grupė, pasirinktinai pakeista heterocikloalifatinė grupė, pasirinktinai pakeistas arilas arba pasirinktinai pakeistas heteroarilas,

arba jo farmaciniu požiūriu priimtina druska.

15. Junginys pagal 14 punktą, kur R_9 yra pasirinktinai pakeista heterocikloalifatinė grupė, turinti 1 arba 2 azoto atomus ir R_9 tiesiogiai prisijungusi prie $-SO_2-$ per vieną žiedo azotą.

16. Junginys pagal 1 punktą, kur minėtas junginys turi formulę V-A arba formulę V-B:

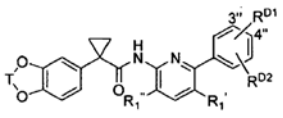

V-A

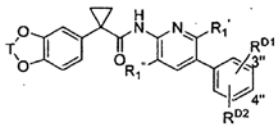

V-B

kur:

T yra pasirinktinai pakeista C_{1-2} alifatinė grandinė, kur kiekvienas iš anglies vienetų pasirinktinai ir nepriklausomai yra pakeistas -CO-, -CS-, -COCO-, $-SO_2-$, -B(OH)- arba $-B(O(C_{1-6}$ alkil))-;

kiekviena iš R_1' ir R_1" yra pasirinktinai pakeista C_{1-6} alifatinė grupė, pasirinktinai pakeistas arilas, pasirinktinai pakeistas heteroarilas, pasirinktinai pakeistas 3-10-narė cikloalifatinė grupė, pasirinktinai pakeista 3-10-narė heterocikloalifatinė grupė, karboksi, amido, amino, halo arba hidroksi;

R^{D1} yra prisijungusi prie anglies skaičiaus 3" arba 4";

kiekviena R^{D1} ir R^{D2} yrA $-Z^DR_9$, kur kiekviena Z^D nepriklausomai YRA jungtis arba pasirinktinai pakeista šakota arba linijinė C_{1-6} alifatinė grandinė, kur iki dviejų Z^D anglies vienetų pasirinktinai ir nepriklausomai yra pakeisti -CO-, -CS-, $-CONR^E-$, $-CONR^ENR^E-$, $-CO_2-$, -OCO-, $-NR^ECO_2-$, -O-, $-NR^ECONR^E-$, $-OCONR^E-$, $-NR^ENR^E-$, $-NR^ECO-$, -S-, -SO-, $-SO_2-$, $-NR^E-$, $-SO_2NR^E-$, $-NR^ESO_2-$ arba $-NR^ESO_2NR^E-$;

R_9 nepriklausomai yra R^E, halo, -OH, $-NH_2$, $-NO_2$, -CN, $-CF_3$ arba $-OCF_3$;

arba R^{D1} ir R^{D2}, paimtos kartu su atomais, prie kurių jos yra prisijungusios, sudaro 3-8-narį sotų, dalinai nesotų arba aromatinį žiedą, turintį iki 3 žiedo narių, nepriklausomai parinktų iš grupės, susidedančios iš O, NH, NR^E ir S; ir

kiekviena R^E nepriklausomai yra vandenilis, pasirinktinai pakeista C_{1-8} alifatinė grupė, pasirinktinai pakeista cikloalifatinė grupė, pasirinktinai pakeista heterocikloalifatinė grupė, pasirinktinai pakeistas arilas arba pasirinktinai pakeistas heteroarilas,

arba jo farmaciniu požiūriu priimtina druska.

17. Junginys pagal 16 punktą, kur T yra pasirinktinai pakeista F, Cl, C_{1-6} alkilo, C_{3-8} cikloalkilo, fenilo, naftilo, -O-(C_{1-6} alkil), -O-(C_{3-8} cikloalkil), -O-fenilo arba C_{3-8} spiroalifatine grupe.

18. Junginys pagal 16 punktą, kur T yra parinkta iš grupės, susidedančios iš $-CH_2-$, $-CH_2CH_2-$, $-CF_2-$, $-C(CH_3)_2-$, -C(O)-,

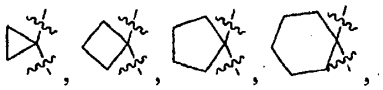

$-C(Fenil)_2-$,-B(OH)- ir -CH(OEt)-.

19. Junginys pagal 16 punktą, kur R^{D1} yra $-Z^DR_9$, kur R_9 yra halo, -OH, $-NH_2$, -CN, $-CF_3$, $-OCF_3$, arba R_9 yra pasirinktinai pakeista grupė, parinkta iš grupės, susidedančios iš C_{1-6} alifatinės grupės, C_{3-8} cikloalifatinės grupės, 3-8-narės heterocikloalifatinės grupės, C_{6-10} arilo arba 5-10-nario heteroarilo.

20. Junginys pagal 19 punktą, kur R^9 pasirinktinai yra pakeista 1 arba 2 pakaitais, nepriklausomai parinktais iš grupės, susidedančios iš okso, F, Cl, metilo, etilo, *i*-propilo, *t*-butilo, $-CH_2OH$, $-CH_2CH_2OH$, -C(O)OH, $-C(O)NH_2$, $-CH_2O(C_{1-6}$ alkil), $-CH_2CH_2O(C_{1-6}$ alkil) ir $-C(O)(C_{1-6}$ alkil).

21. Junginys pagal 19 punktą, kur R^9 pasirinktinai yra pakeista 1 arba 2 pakaitais, nepriklausomai parinktais iš grupės, susidedančios iš F, Cl, metilo, etilo, *i*-propilo, *t*-butilo, $-CH_2OH$, $-CH_2CH_2OH$, -C(O)OH, $-C(O)NH_2$, $-CH_2O(C_{1-6}$ alkil), $-CH_2CH_2O(C_{1-6}$ alkil) ir $-C(O)(C_{1-6}$ alkil).

22. Junginys pagal 16 punktą, kur R^{D1} ir R^{D2}, paimtos kartu su anglies atomais, prie kurių jos yra prisijungusios, sudaro pasirinktinai pakeistą 3-8-narį

sotų, dalinai nesotų arba aromatinį žiedą su 0-2 žiedo atomais, nepriklausomai parinktais iš grupės, susidedančios iš O, NH, NR^E ir S.

23. Junginys pagal 22 punktą, kur R^{D1} ir R^{D2}, paimtos kartu su fenilu, turinčiu 3“ ir 4“ anglies atomus, yra pasirinktinai pakeistos 1 arba 2 pakaitais, nepriklausomai parinktais iš grupės, susidedančios iš R^E, okso, halo, -OH, $-NR^ER^E$, $-OR^E$, $-COOR^E$ ir $-CONR^ER^E$

24. Junginys, kurio formulė (**I**’):

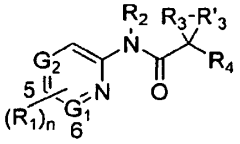

(I')

kur:

viena iš G_1 ir G_2 yra N ir kita iš G_1 ir G_2 yra CH;

kiekviena R_1 yra pasirinktinai pakeista C_{1-6} alifatinė grupė, pasirinktinai pakeistas arilas, pasirinktinai pakeistas heteroarilas, pasirinktinai pakeista 3-10-narė cikloalifatinė grupė, pasirinktinai pakeista 3-10-narė heterocikloalifatinė grupė, karboksi, amido, amino, halo arba hidroksi, su sąlyga, kad mažiausiai viena R_1 yra pasirinktinai pakeistas arilas arba pasirinktinai pakeistas heteroarilas, prisijungęs prie piridazino žiedo arba pirazino žiedo 5- arba 6-padėties;

kiekviena R_2 yra vandenilis, metilas, etilas, propilas, butilas;

kiekviena R_3 ir R'_3 kartu su anglies atomu, prie kurio jos yra prisijungusios, sudaro pasirinktinai pakeistą C_{3-7} cikloalifatinę grupę arba pasirinktinai pakeistą heterocikloalifatinę grupę;

kiekviena R_4 yra pasirinktinai pakeistas arilas arba pasirinktinai pakeistas heteroarilas; ir

kiekviena n yra 1, 2, 3 arba 4,

arba jo farmaciniu požiūriu priimtina druska.

25. Junginys pagal 24 punktą, kur junginys turi (**I’-A**) formulę arba (**I’-B**) formulę:

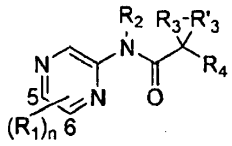

(I'-A)

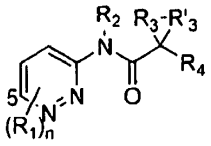

(I'-B)

kur R_1, R_2, R_3, R'_3, R_4, ir n yra tokie, kaip apibūdinta aukščiau,

arba jo farmaciniu požiūriu priimtina druska.

26. Junginys pagal bet kurį iš 1-24 punktų, kur junginys yra parinktas iš:

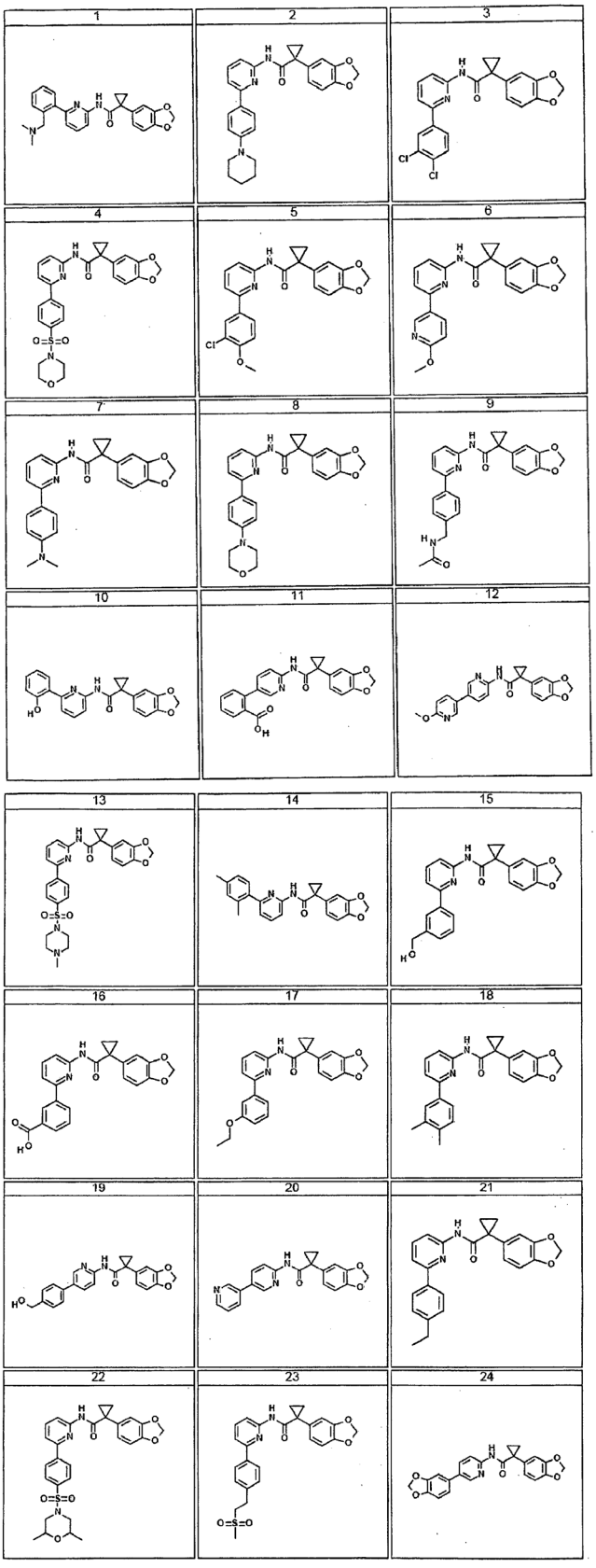

25 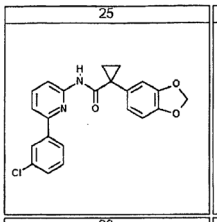

26 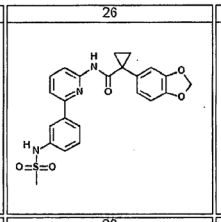

27 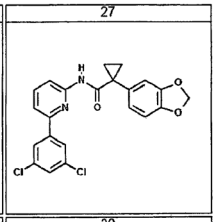

28 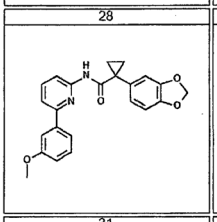

29 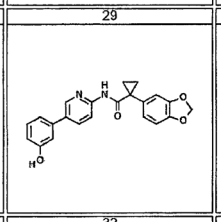

30 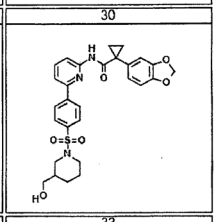

31 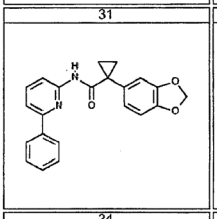

32 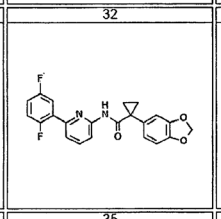

33 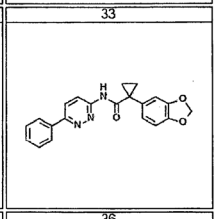

34 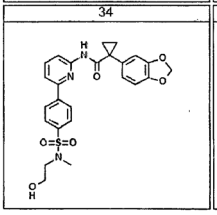

35 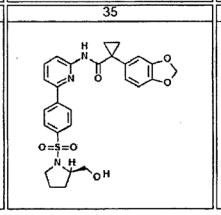

36 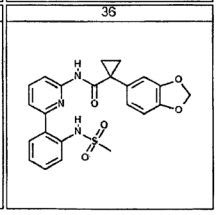

49 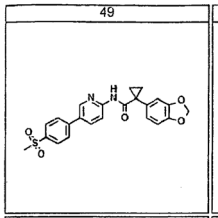

50 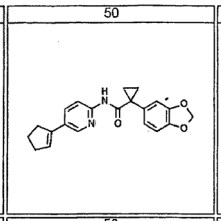

51 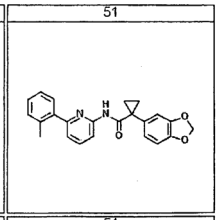

52 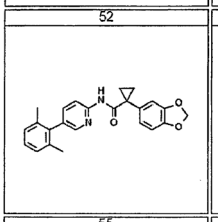

53 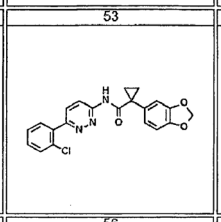

54 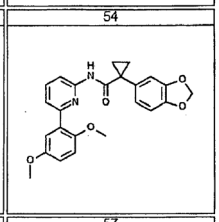

55 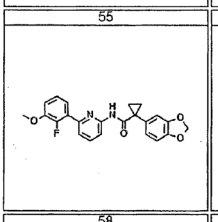

56 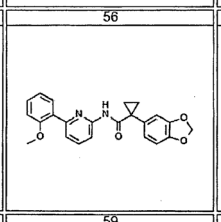

57 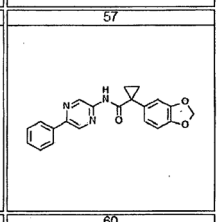

58 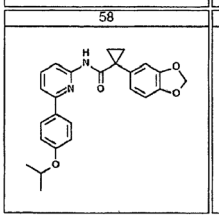

59 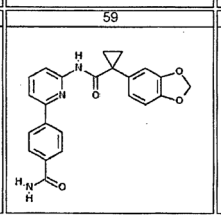

60 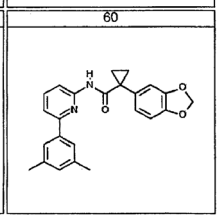

37 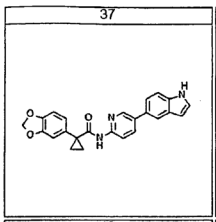

38 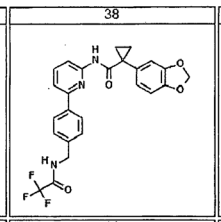

39 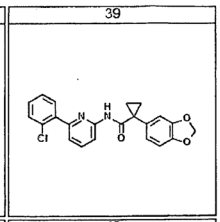

40 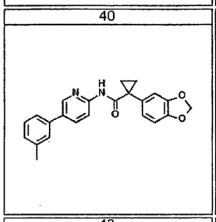

41 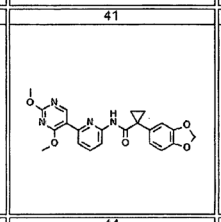

42 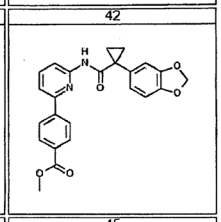

43 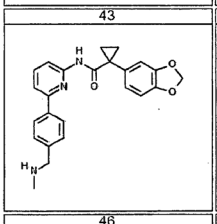

44 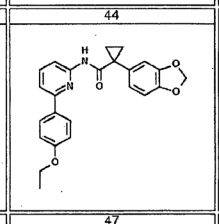

45 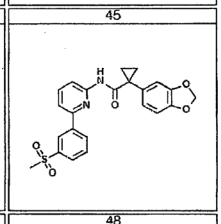

46 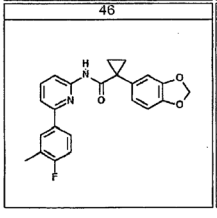

47 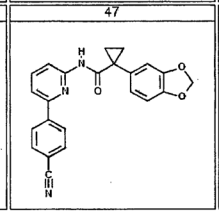

48 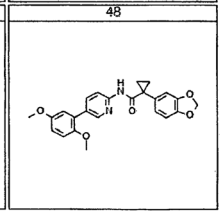

61 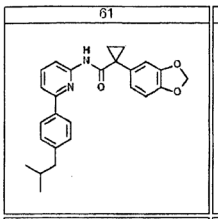

62 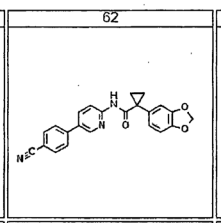

63 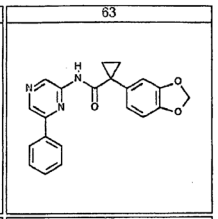

64 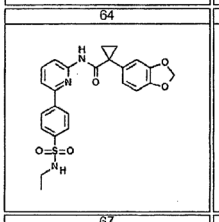

65

66

67

68

69

70

71

72

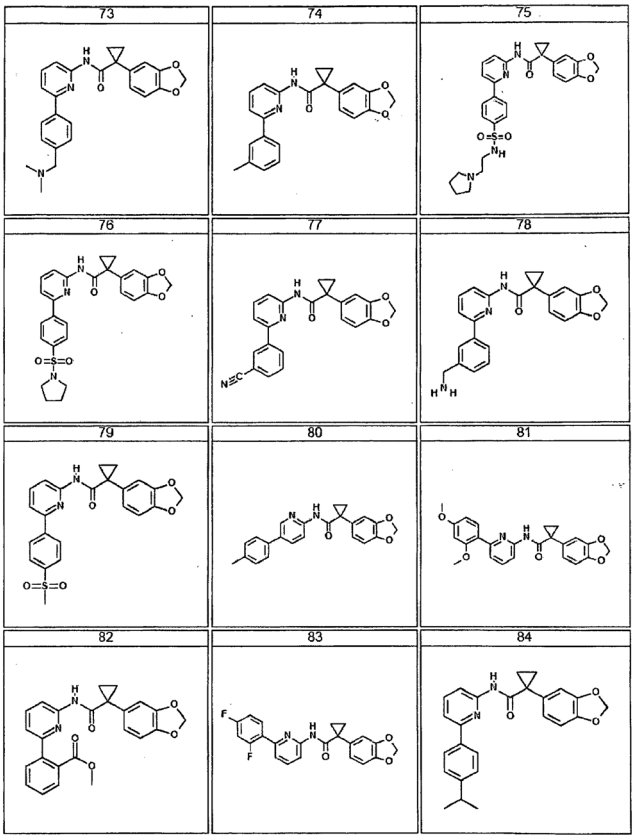
73
74
75
76
77
78
79
80
81
82
83
84

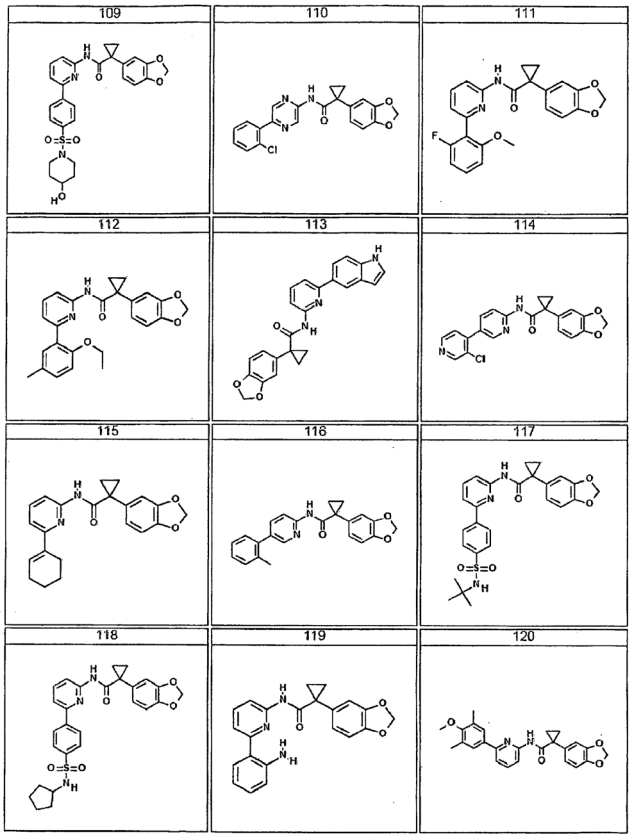
109
110
111
112
113
114
115
116
117
118
119
120

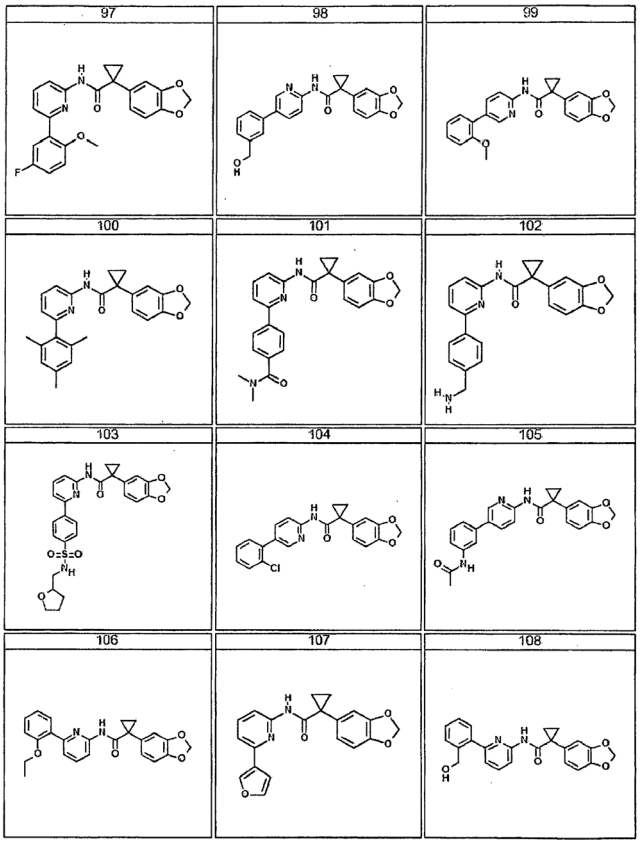
97
98
99
100
101
102
103
104
105
106
107
108

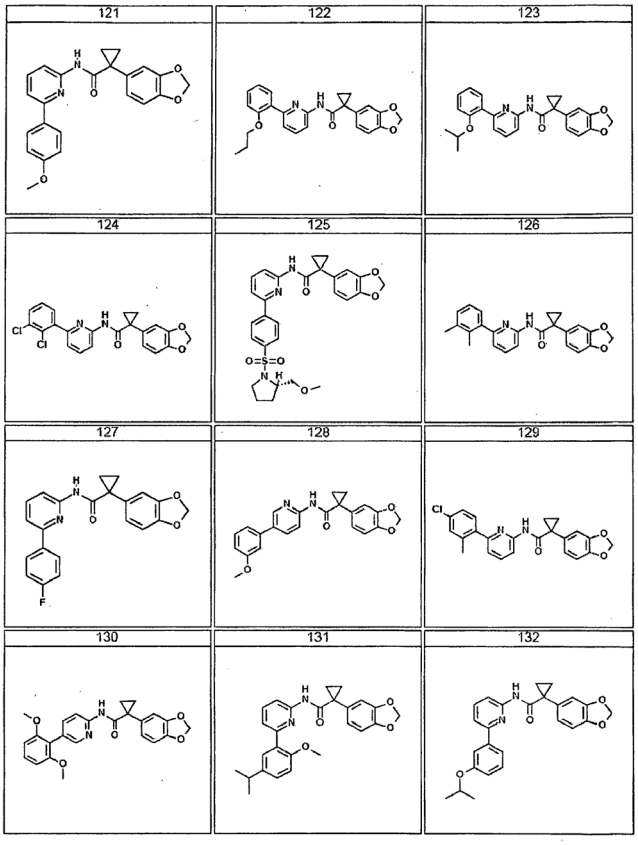
121
122
123
124
125
126
127
128
129
130
131
132

133

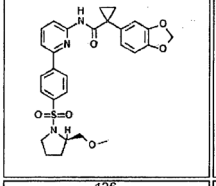

134

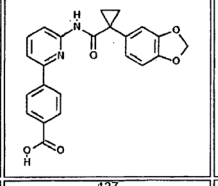

135

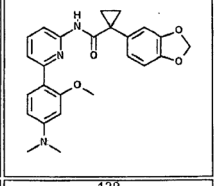

136

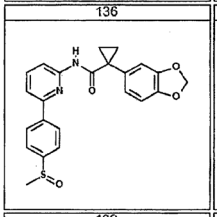

137

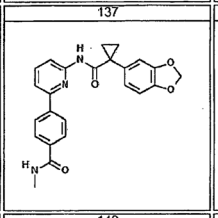

138

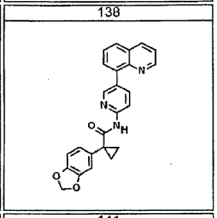

139

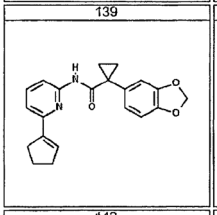

140

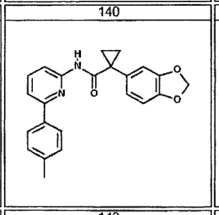

141

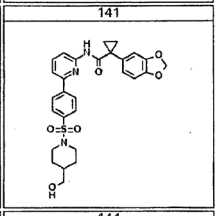

142

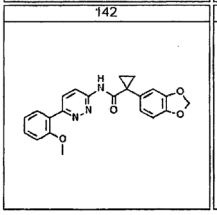

143

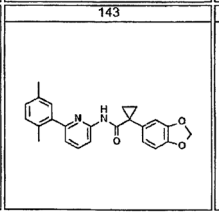

144

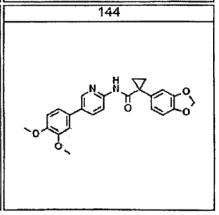

145

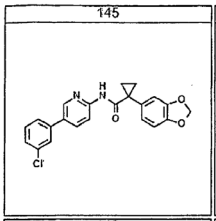

146

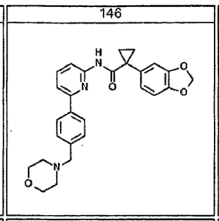

147

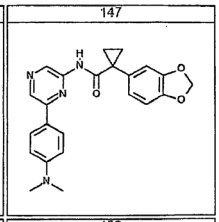

148

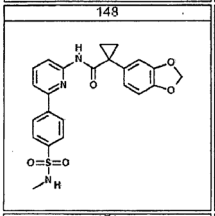

149

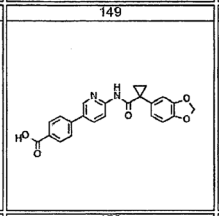

150

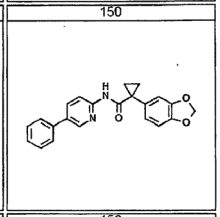

151

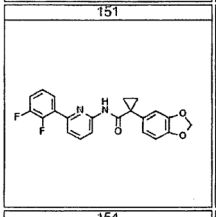

152

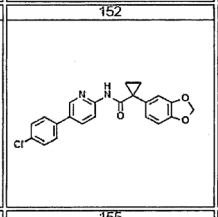

153

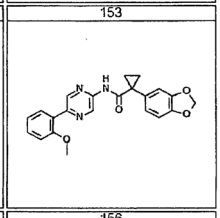

154

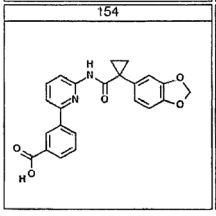

155

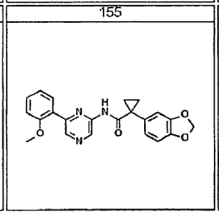

156

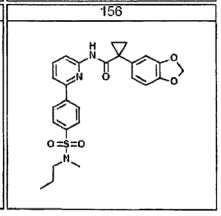

157

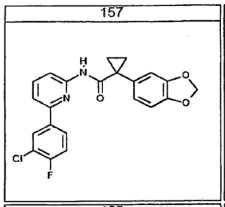

158

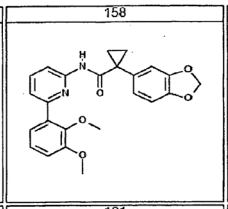

159

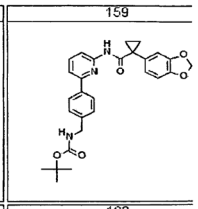

160

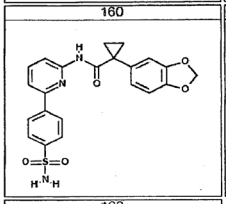

161

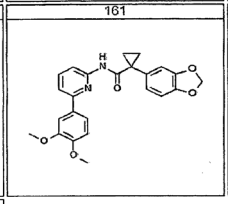

162

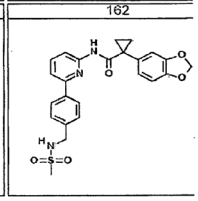

163

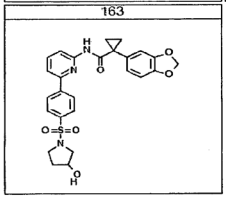

164

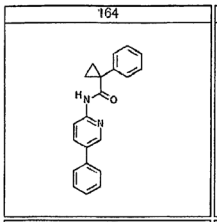

165

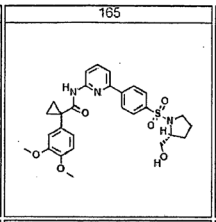

166

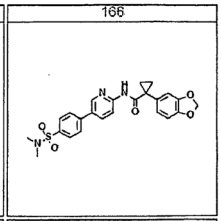

167

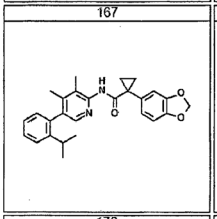

168

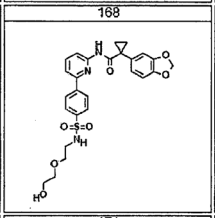

169

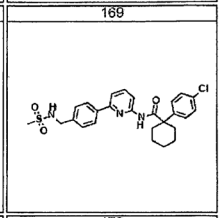

170

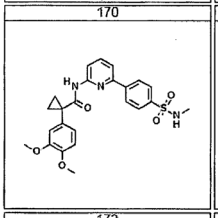

171

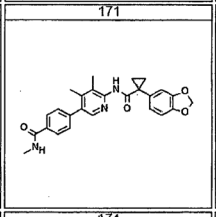

172

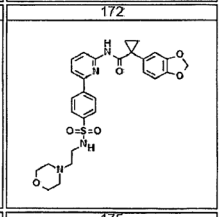

173

174

175

176 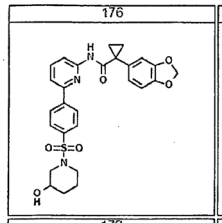
177 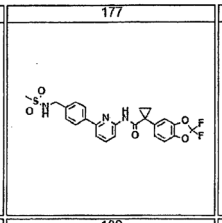
178 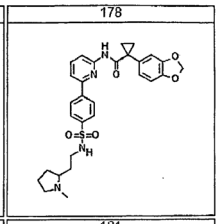
179 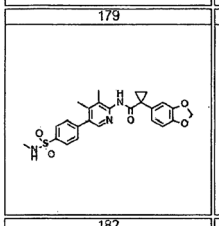
180 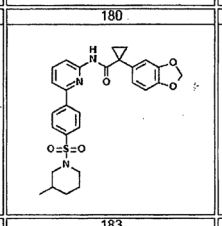
181 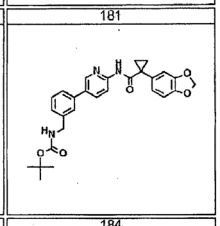
182 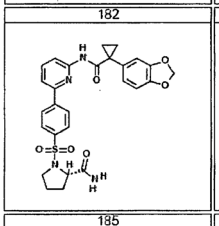
183 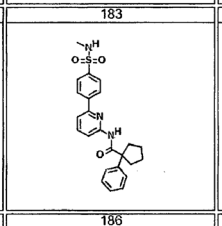
184 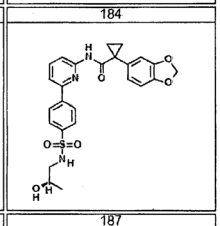
185 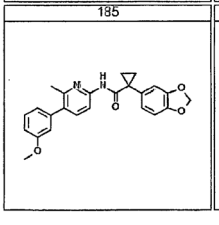
186 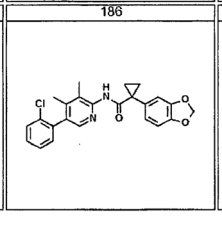
187 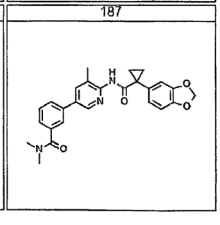

200 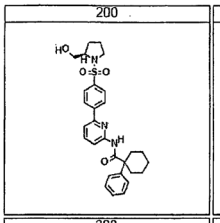
201 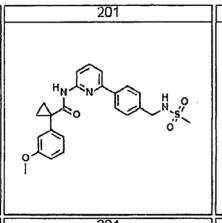
202 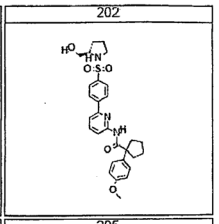
203 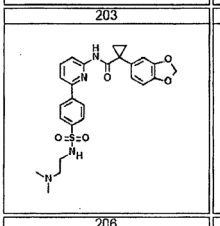
204 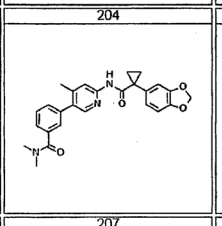
205 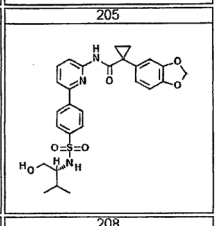
206 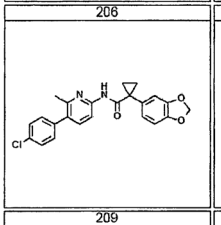
207 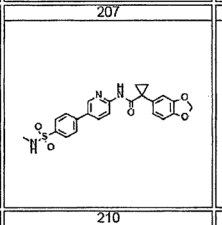
208 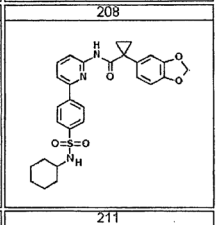
209 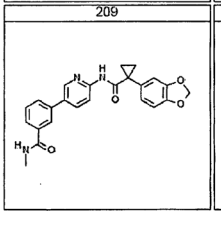
210 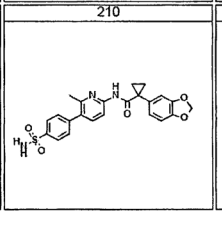
211 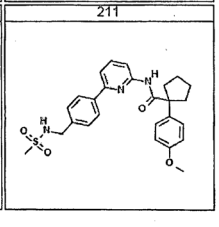

188 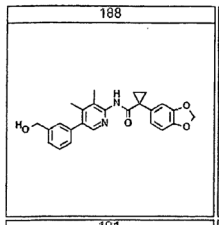
189 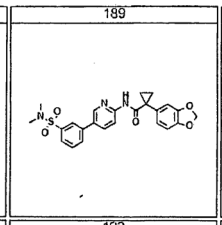
190 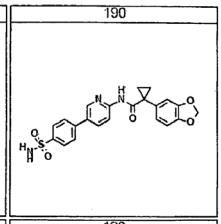
191 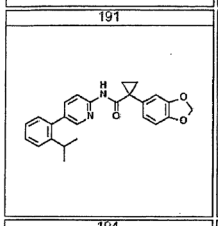
192 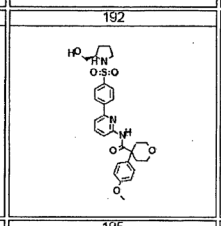
193 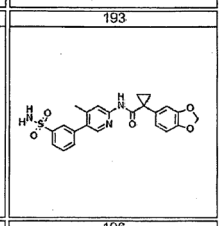
194 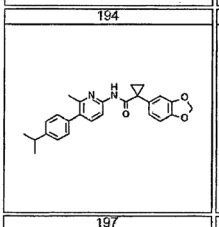
195 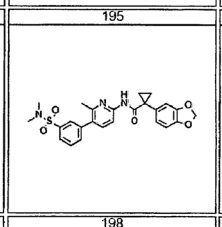
196 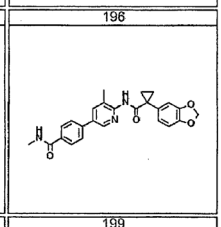
197 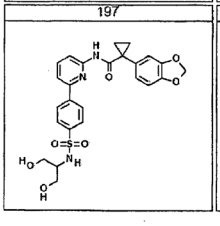
198 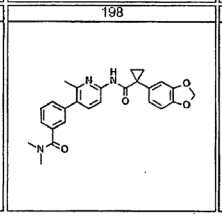
199 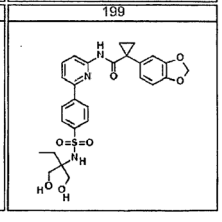

212 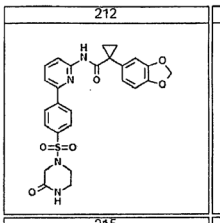
213 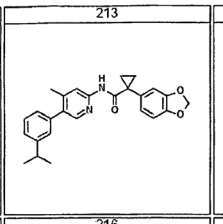
214 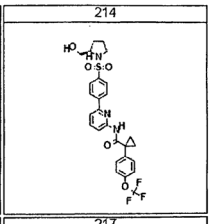
215 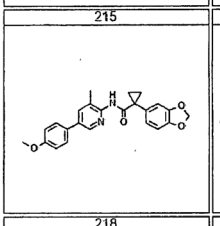
216
217
218
219
220
221
222
223

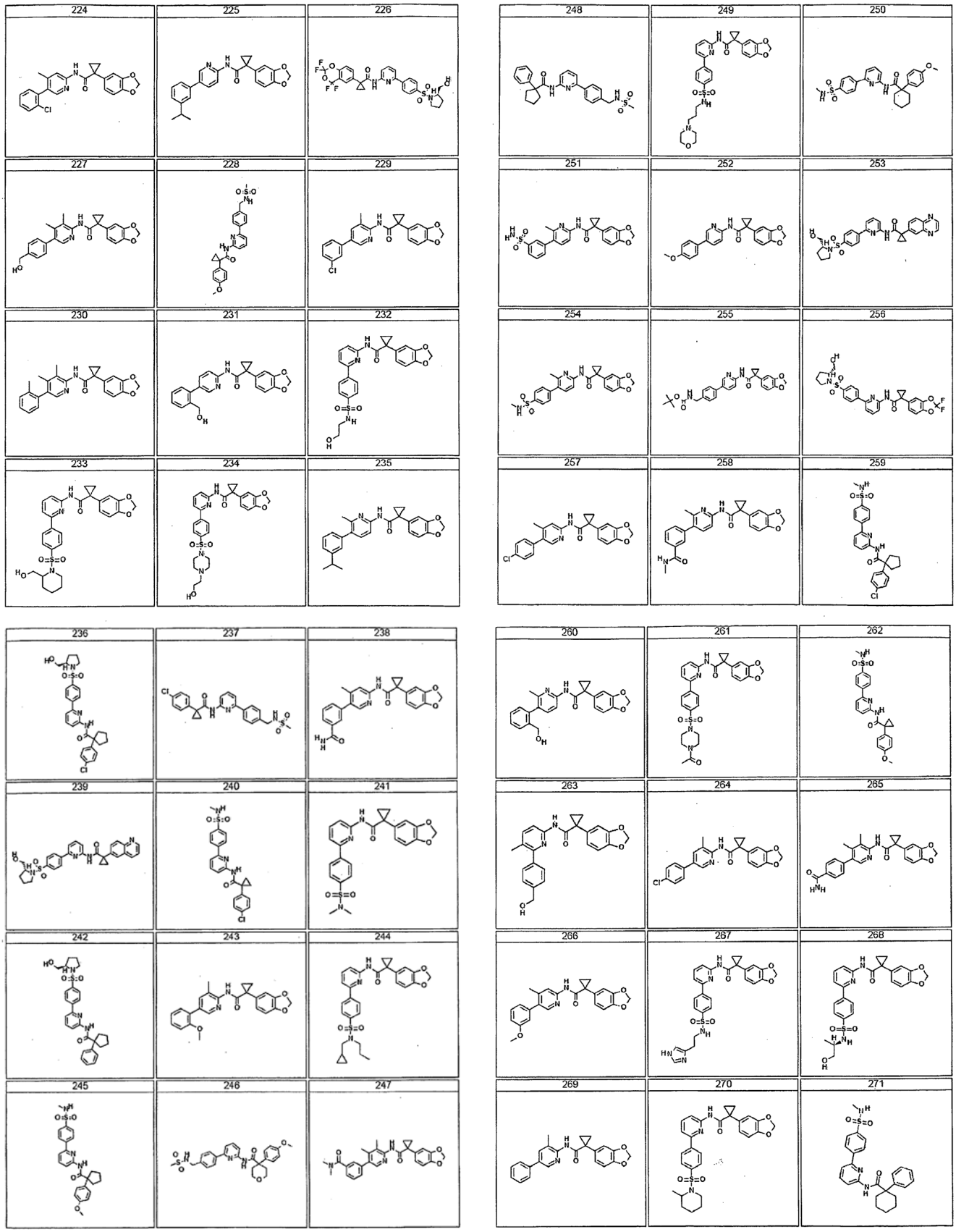
224
225
226
227
228
229
230
231
232
233
234
235
248
249
250
251
252
253
254
255
256
257
258
259
236
237
238
239
240
241
242
243
244
245
246
247
260
261
262
263
264
265
266
267
268
269
270
271

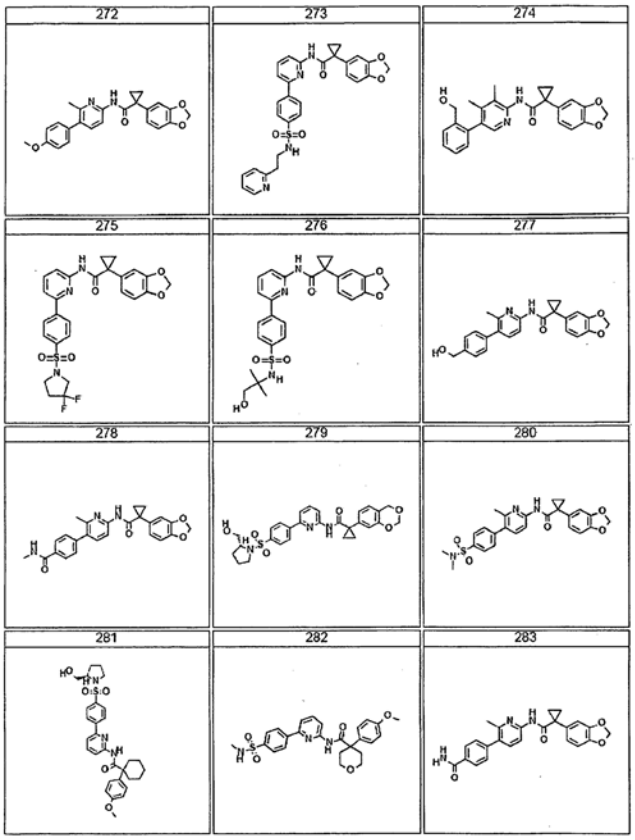
272
273
274
275
276
277
278
279
280
281
282
283

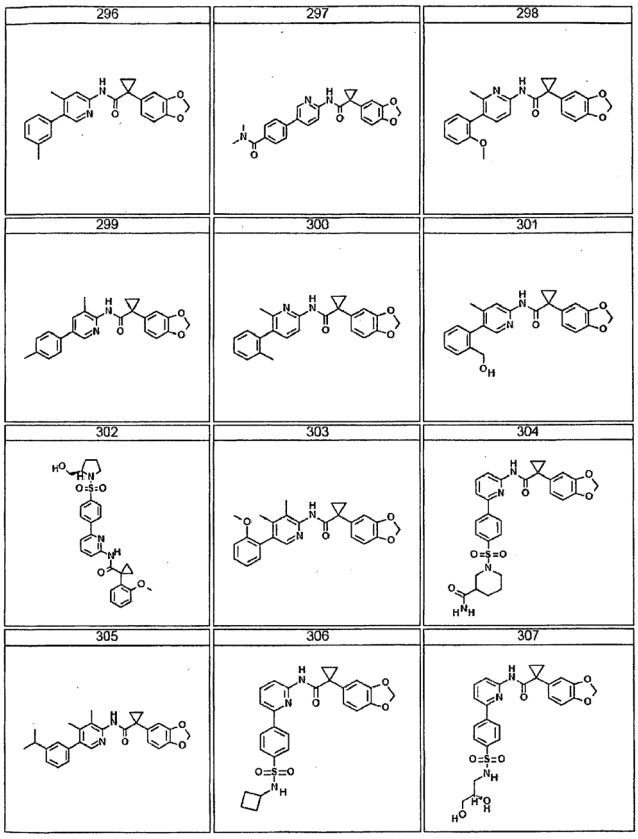
296
297
298
299
300
301
302
303
304
305
306
307

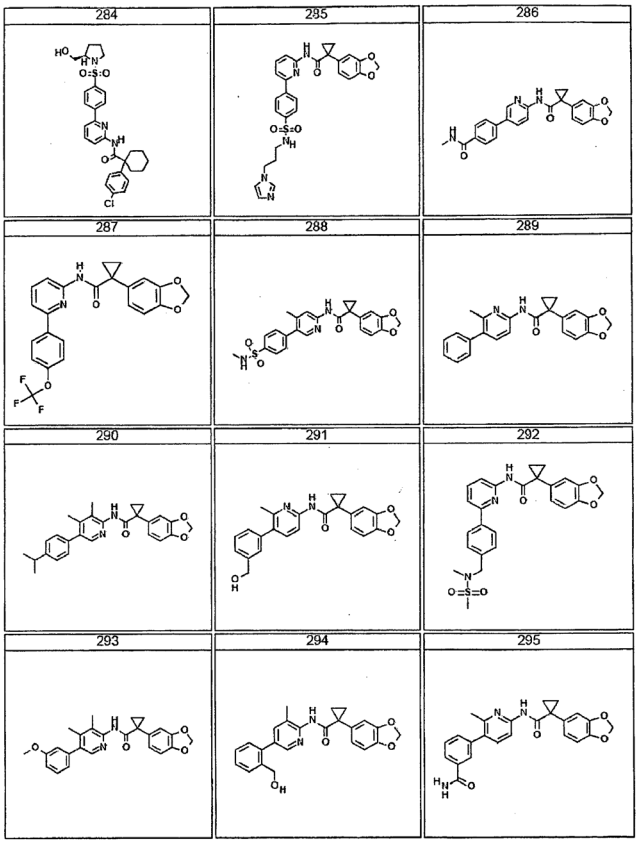
284
285
286
287
288
289
290
291
292
293
294
295

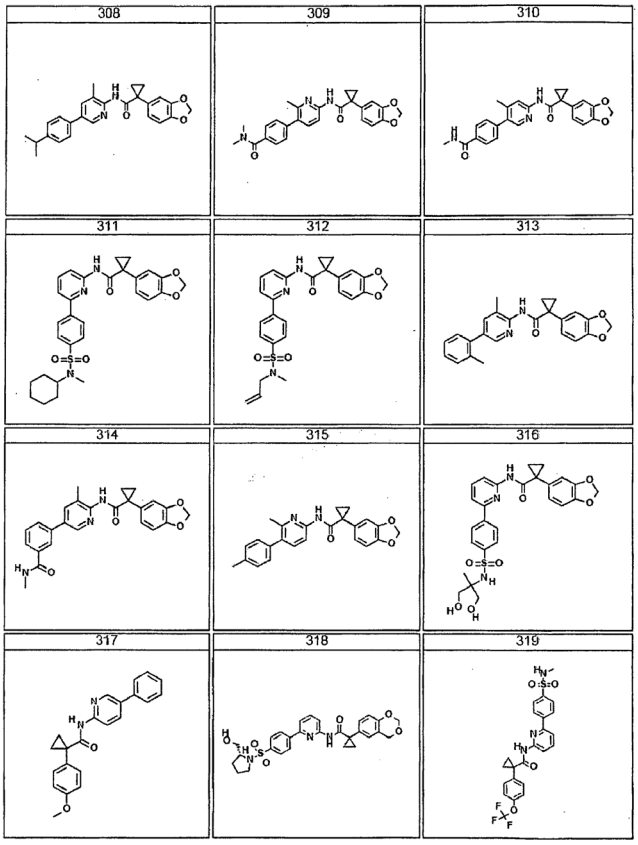
308
309
310
311
312
313
314
315
316
317
318
319

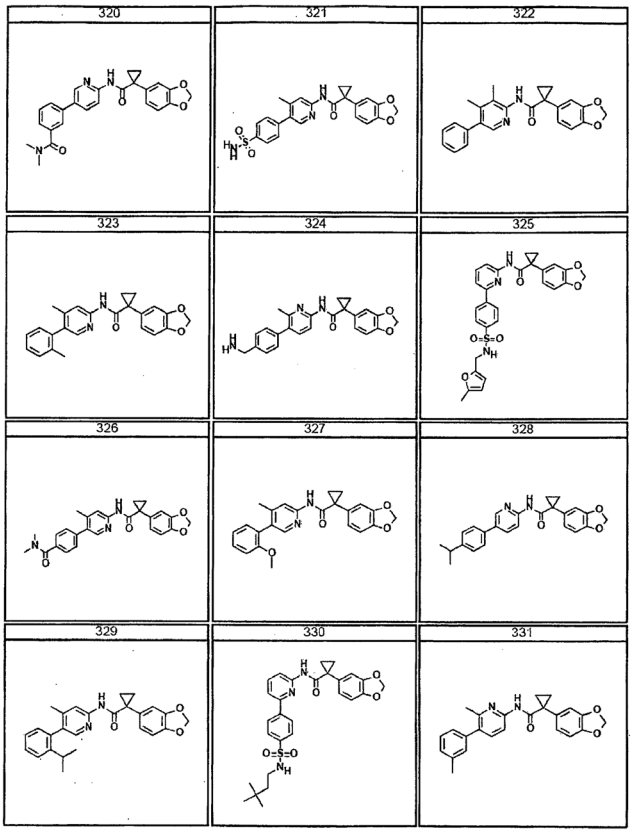
320
321
322
323
324
325
326
327
328
329
330
331

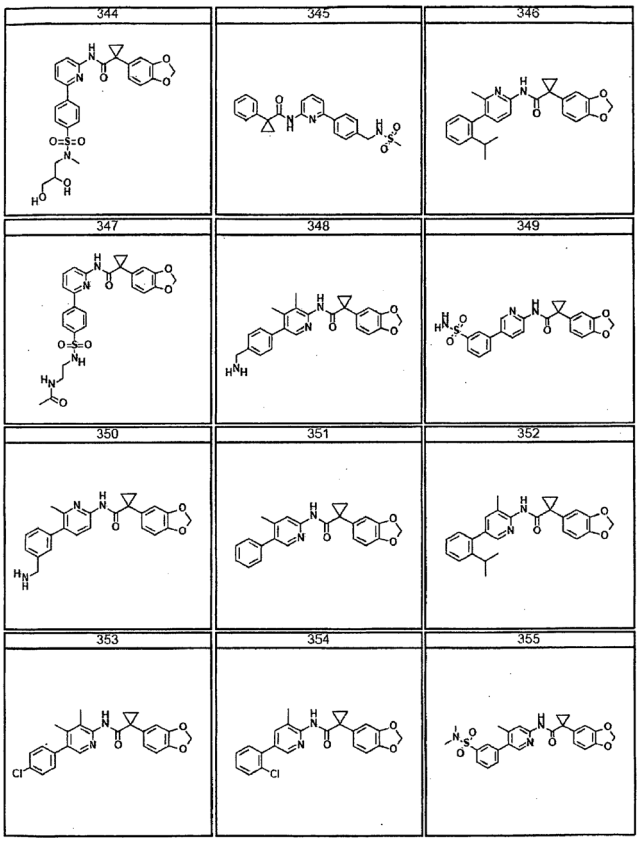
344
345
346
347
348
349
350
351
352
353
354
355

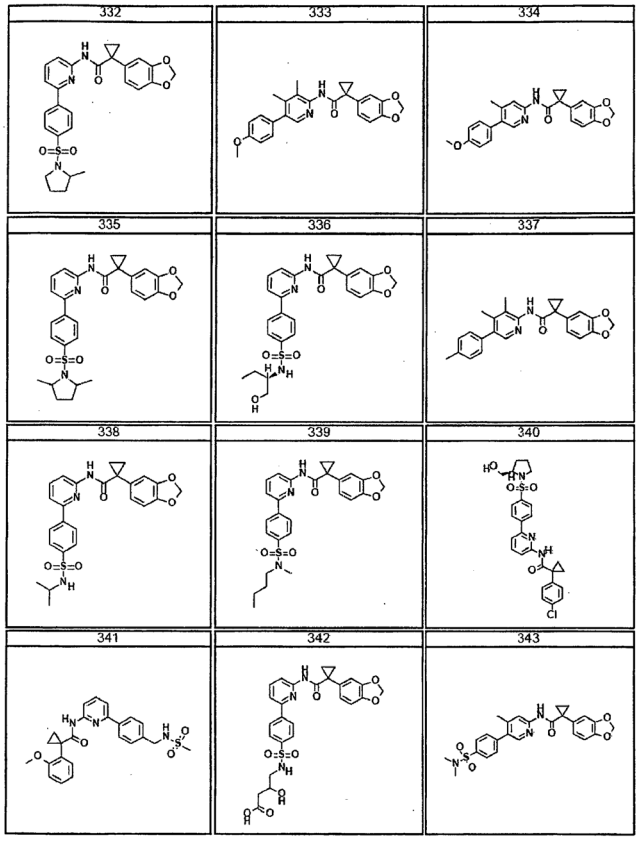
332
333
334
335
336
337
338
339
340
341
342
343

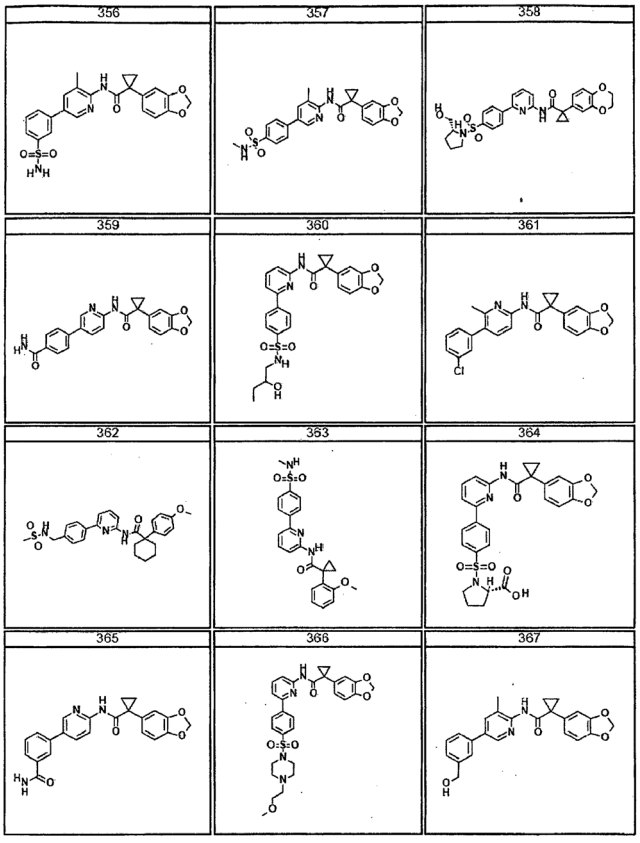
356
357
358
359
360
361
362
363
364
365
366
367

368

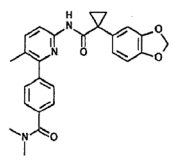

369

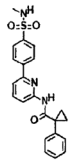

370

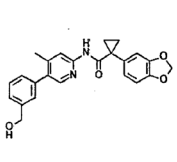

371

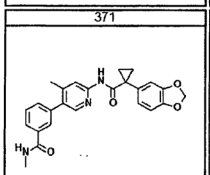

372

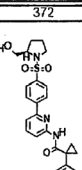

373

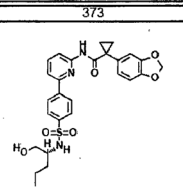

374

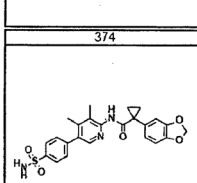

375

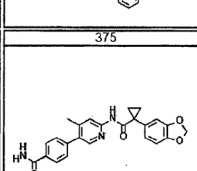

376

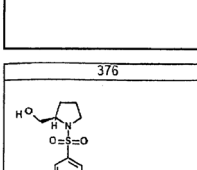

377

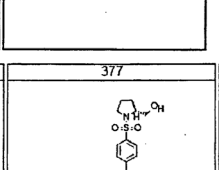

378

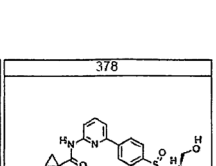

379

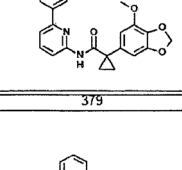

380

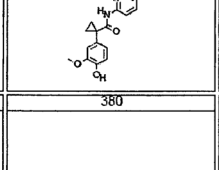

381

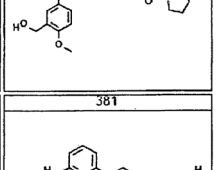

382

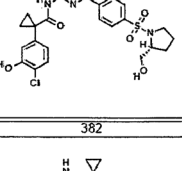

383

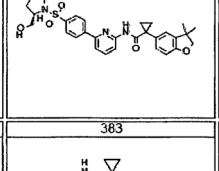

384

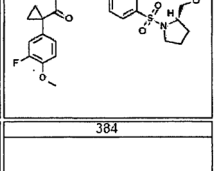

385

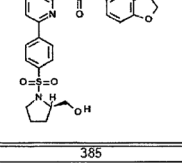

386

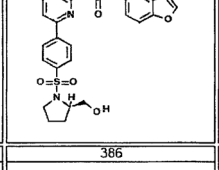

387

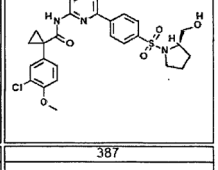

388

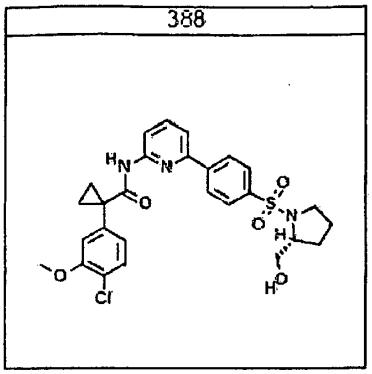

389

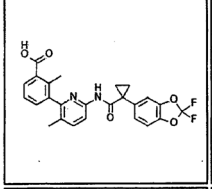

390

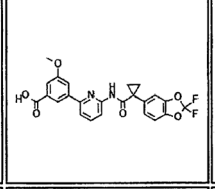

391

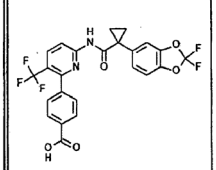

392

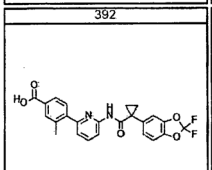

393

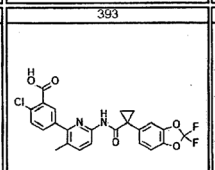

394

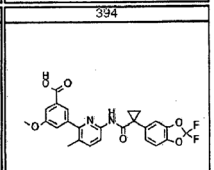

395

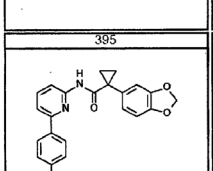

397

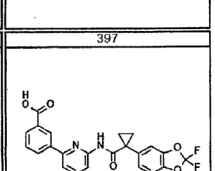

398

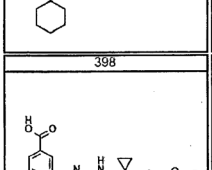

399

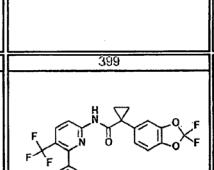

400

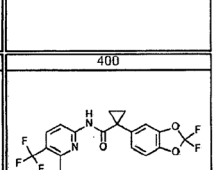

401

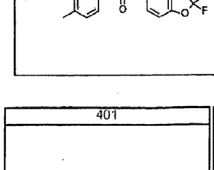

402

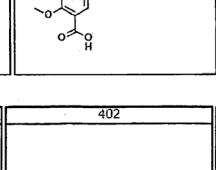

403

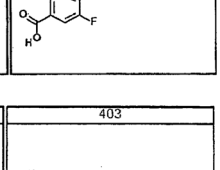

404

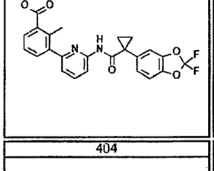

405

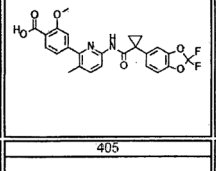

406

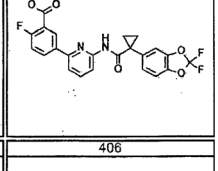

407

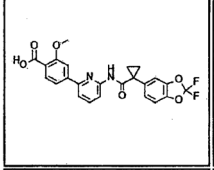

408

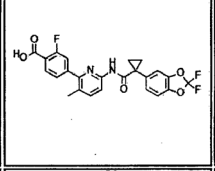

409

410

411

412

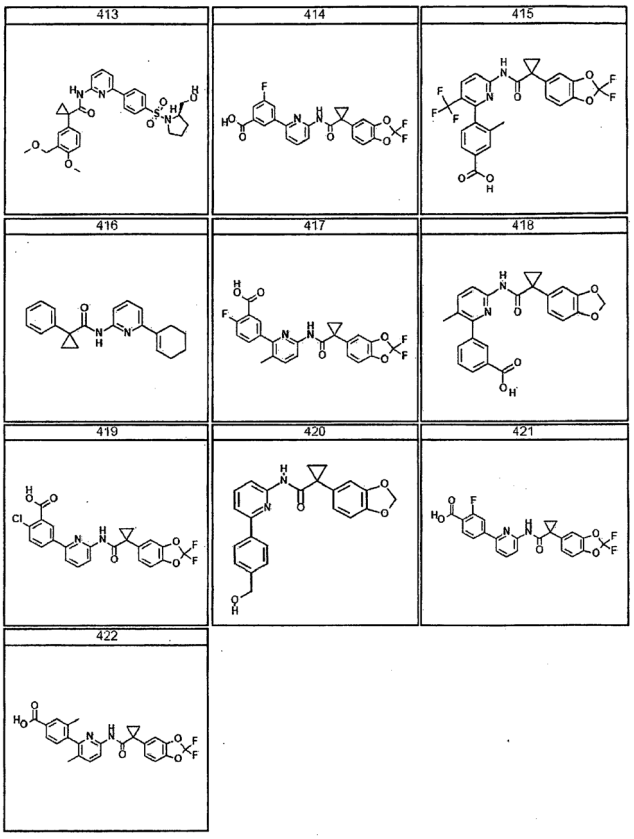

27. Farmacinė kompozicija, apimanti:

(i) junginį pagal bet kurį iš 1-26 punktų; ir

(ii) farmaciniu požiūriu priimtiną nešiklį,

ir pasirinktinai papildomai apimanti mukolitinį agentą, bronchodilatorių, antibiotiką, priešinfekcinį agentą, priešuždegiminį agentą, CFTR moduliatorių arba maistinį agentą.

28. ABC transporterio aktyvumo *in vitro* moduliavimo būdas, apimantis minėto ABC transporterio kontaktavimo su junginiu, kurio formulė (**I**) arba formulė (**I'**):

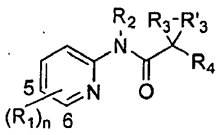

I

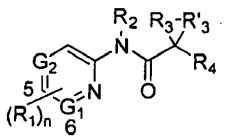

I'

kur:

viena iš G_1 ir G_2 yra azotas ir kita yra anglis;

kiekviena R_1 yra pasirinktinai pakeista C_{1-6} alifatinė grupė, pasirinktinai pakeistas arilas, pasirinktinai pakeistas heteroarilas, pasirinktinai pakeista C_{3-10} cikloalifatinė grupė, pasirinktinai pakeista 3-10-narė heterocikloalifatinė grupė, karboksi, amido, amino, halo arba hidroksi, su sąlyga, kad mažiausiai viena R_1 yra pasirinktinai pakeista cikloalifatinė grupė, pasirinktinai pakeista heterocikloalifatinė grupė, pasirinktinai pakeistas arilas arba pasirinktinai pakeistas heteroarilas, prisijungęs prie piridilo, piridazino arba pirazino žiedo 5- arba 6- padėties;

kiekviena R_2 yra vandenilis, metilas, etilas, propilas, butilas;

kiekviena R_3 ir R'_3 kartu su anglies atomu, prie kurio jos yra prisijungusios, sudaro pasirinktinai pakeistą C_{3-7} cikloalifatinę grupę arba pasirinktinai pakeistą heterocikloalifatinę grupę;

kiekviena R_4 yra pasirinktinai pakeistas arilas arba pasirinktinai pakeistas heteroarilas; ir

kiekviena n yra 1-4.

29. **I** formulės arba **I'** formulės junginys pagal bet kurį iš 1-26 punktų arba kompozicija pagal 27 punktą, skirti panaudoti paciento ligos gydymui arba sunkumo palengvinimui, kur minėta liga yra parinkta iš cistinės fibrozės, paveldimos emfizemos, paveldimos hemochromatozės, koaguliacijos-fibrinolizės nepakankamumo, tokio kaip baltymo C nepakankamumo, 1 tipo paveldimos angioedemos, lipidų veikimo nepakankamumo, tokio kaip šeiminė hipercholesterolemija, 1 tipo chilomikronemija, abetalipoproteinemija, lizosomų sankaupos ligos, tokios kaip I-ląstelių liga/pseudo Harlerio (Hurler) liga, mukopolisacharidozės, Sirhof/Tai-Sachs liga, Crigler-Najjar II tipo liga, poliendokrinopatija/ hiperinsulinemijos, cukrinio diabeto, Laron'o liliputiškumo, mieloperoksidazės nepakankamumo, pirminio hipoparatiroidizmo, melanomos, 1 tipo CDG glikanozės, įgimto hipertiroidizmo, nebaigtinės osteogenezės, paveldimos hipofibrinogenemijos, ACT nepakankamumo, necukrinio diabeto (DI), neurohipofizinio DI, neurogeninio DI, Charcot-Marie Toot sindromo, Pelizaeus-Merzbacher ligos, neurodegeneracinių ligų, tokių kaip Alzheimerio liga, Parkinsono liga, amiotropinė lateralinė sklerozė, progresinis supranuklearinis paralyžius, Pick'o liga, sunkių poligliutamino neurologinių sutrikimų, tokių kaip Huntington'o liga, I tipo spinocerebralinė ataksija, bulbo-spinalinės raumenų atrofijos, dentatorubralinės palidoluizinės ir miotoninės distrofijos, o taip pat spongiformos encefalopatijų, tokių kaip paveldima Creutzfeldt-Jakob liga (dėl oriono baltymo veikimo defekto), Fabri ligos, Gerstmann-Sträussler-Scheinker sindromo, COPD, sausų akių ligos arba Sjogren'o ligos.

30. Junginys arba kompozicija, skirti panaudoti pagal 29 punktą paciento cistinės fibrozės gydymui arba sunkumo palengvinimui, kur pacientas turi detektuotą geną, kuris sukelia fenilalanino deleciją cistinės fibrozės transmembraninio pralaidumo reguliacinės aminorūgščių sekos 508 padėtyje.

31. Junginys arba kompozicija, skirti panaudoti pagal 30 punktą, kur pacientas turi defektuoto geno dvi kopijas.

32. Rinkinys, skirtas panaudoti ABC transporterio

arba jo fragmento aktyvumo nustatymui biologiniame mėginyje *in vitro* or *in vivo*, apimantis:

(i) (**I**) formulės arba (**I'**) formulės junginį pagal bet kurį iš 1-26 punktų; ir

(ii) instrukcijas, skirtas:

a) junginio kontaktavimui su biologiniu mėginiu; ir

b) minėto ABC transporterio arba jo fragmento aktyvumo nustatymui.

33. Rinkinys pagal 32 punktą, papildomai apimantis instrukcijas, skirtas:

a) papildomo junginio kontaktavimui su biologiniu mėginiu;

b) minėto ABC transporterio arba jo fragmento aktyvumo nustatymui, esant minėtam papildomam junginiui, ir

c) ABC transporterio aktyvumo, esant papildomam junginiui, palyginimui su ABC transporterio, esant (**I**) formulės arba (**I'**) formulės junginiui, tankiu.

34. Rinkinys pagal 33 punktą, kur rinkinys yra naudojamas CFTR tankio nustatymui.

---

(51) Int.Cl. ***C07D 409/12*** (2006.01)
C07D 409/14 (2006.01)
C07D 413/14 (2006.01)
A61K 31/416 (2006.01)
A61K 31/5377 (2006.01)
A61P 11/06 (2006.01)
A61P 11/08 (2006.01)
A61P 29/00 (2006.01)
A61P 37/08 (2006.01)

(11) **2401270**

(96) 10705594.9

(96) 2010 02 24

(97) 2012 01 04

(97) 2013 10 16

(86) PCT/EP2010/052307

(86) 2010 02 24

(87) WO 2010/097395

(87) 2010 09 02

(30) 155702, 2009 02 26, US

(72) HOBBS, Heather, GB
HODGSON, Simon, Teanby, GB
LACROIX, Yannick, Maurice, GB
NEEDHAM, Deborah, GB
PARR, Nigel, James, GB
PROCOPIOU, Panayiotis, Alexandrou, GB
RITCHIE, Timothy, John, GB
WOODROW, Michael, David, GB

(73) Glaxo Group Limited, Brentford, Middlesex TW8 9GS, GB

(74) Reda ŽABOLIENĖ, 7, Advokatės Redos Žabolienės kontora METIDA, Verslo centras VERTAS, Gynėjų g. 16, LT-01109 Vilnius, LT

(54) Pirazolo dariniai, naudojami kaip CCR4 receptorių antagonistai

Apibrėžties punktai: 16, brėžiniai: 0.

(57) 1. (I) formulės junginys arba jo druska:

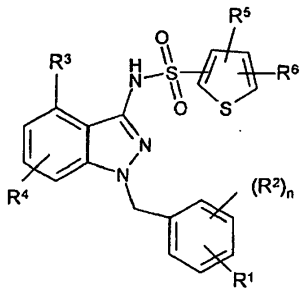

(I)

kurioje:

R^1 yra parinkta iš grupės, susidedančios iš (1), (2), (3) (4) ir (5):

(1) grupės, kurios formulė (a):

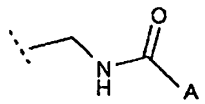

(a)

kurioje A yra parinkta iš grupės, susidedančios iš (i), (ii), (iii), (iv), (v), (vi), (vii) ir (viii)

(i) vandenilio;

(ii) C_{1-6}alkilo, pasirinktinai pakeisto viena arba daugiau $-NR^aR^b$, $-OR^c$, $-C(O)NR^aR^b$, $-C(O)OR^c$, heterociklilo, fenilo arba heteroarilo grupėmis;

(iii) C_{3-7}cikloalkilo, pasirinktinai pakeisto $-C(O)OR^c$ arba $-NR^aR^b$ grupe;

(iv) heterociklilo, pasirinktinai pakeisto vienu arba daugiau iš C_{1-6}alkilo;

(v) heteroarilo, pasirinktinai pakeisto vienu arba daugiau iš halogeno arba C_{1-6}alkilo;

(vi) $-NR^aR^b$;

(vii) fenilo, pakeisto $-(CH_2)_pC(O)OH$ grupe, kurioje p yra 0, 1, 2 arba 3; arba

(viii) $-(CH_2)_7C(O)OH$;

(2) grupės, kurios formulė (b):

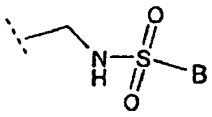

(b)

kurioje B yra C_{1-6}alkilas;

(3) $-C(O)NR^aR^b$ arba $-CH_2C(O)NR^aR^b$;

(4) $-S(O)_2NR^aR^b$;

(5) C_{1-6}alkoksi, pasirinktinai pakeista NR^aR^b;

R^a, R^b ir R^c nepriklausomai yra vandenilis arba C_{1-6}alkilas;

R^2 yra halogenas, C_{1-6}alkilas, CF_3, hidroksi arba C_{1-6}alkoksi;

R^3 yra halogenas, CF_3, hidroksi, C_{1-6}alkoksi, CR^dR^eOH arba CHF_2; kurioje R^d ir R^e nepriklausomai yra vandenilis arba metilas;

R^4 yra vandenilis, halogenas, C_{1-6}alkilas arba CF_3;

R^5 ir R^6 nepriklausomai yra vandenilis, halogenas arba C_{1-6}alkilas; ir

n yra 0 arba 1.

2. Junginys pagal 1 punktą arba jo druska:

kur:

R^1 yra parinkta iš grupės, susidedančios iš (1), (2), (3) (4) ir (5):

(1) grupės, kurios formulė (a):

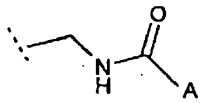

(a)

kurioje A yra parinkta iš grupės, susidedančios iš (i), (ii), (iii), (iv), (v) ir (vi):

(i) vandenilio;

(ii) C_{1-6}alkilo, pasirinktinai pakeisto vienu arba daugiau iš $-NR^aR^b$, $-OR^c$, $C(O)NR^aR^b$, $-C(O)OR^c$, heterociklilo, fenilo arba heteroarilo grupės;

(iii) C_{3-7}cikloalkilo, pasirinktinai pakeisto $-NR^aR^b$ grupe;

(iv) heterociklilo, pasirinktinai pakeisto vienu arba daugiau iš C_{1-6}alkilo;

(v) heteroarilo, pasirinktinai pakeisto vienu arba daugiau iš halogeno arba C_{1-6}alkilo;

(vi) $-NR^aR^b$;

(2) grupės, kurios formulė (b):

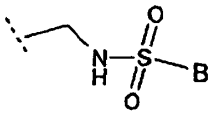

(b)

kurioje B yra C_{1-6}alkilas;

(3) $-C(O)NR^aR^b$;

(4) $-S(O)_2NR^aR^b$;

(5) C_{1-6}alkoksi, pasirinktinai pakeistos NR^aR^b;

R^a, R^b ir R^c nepriklausomai yra vandenilis arba C_{1-6}alkilas;

R^2 yra halogenas, C_{1-6}alkilas, CF_3, hidroksi arba C_{1-6}alkoksi;

R^3 yra halogenas, CF_3, hidroksilas, C_{1-8}alkoksi, CH_2OH arba CHF_2;

R^4 yra vandenilis, halogenas, C_{1-6}alkilas arba CF_3;

R^5 ir R^6 nepriklausomai yra vandenilis, halogenas arba C_{1-6}alkilas; ir

n yra 0 arba 1.

3. Junginys pagal 1 arba 2 punktą, kuris yra junginys, kurio formulė (Ia) arba jo druska:

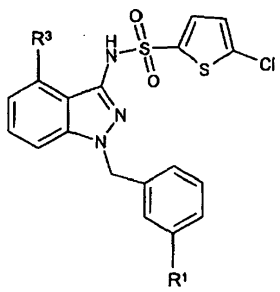

(Ia)

kurioje R^1 ir R^3 yra tokios, kaip apibūdinta 1 arba 2 punkte.

4. Junginys pagal bet kurį iš 1 -3 punktų arba jo druska, kurioje R^1 yra grupė, kurios formulė (a):

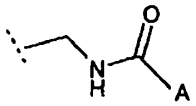

(a)

5. Junginys pagal 4 punktą arba jo druska, kurioje A yra C_{1-6}alkilas.

6. Junginys pagal 4 punktą arba jo druska, kurioje A yra C_{1-6}alkilas, pakeistas vienu arba daugiau iš $-NR^aR^b$, $-OR^c$, $-C(O)NR^aR^b$, $-C(O)OR^c$, pirolidinilo, fenilo arba imidazolilo.

7. Junginys pagal 4 punktą arba jo druska, kurioje A yra heterociklilas, parinktas iš grupės, susidedančios iš pirolidinilo, piperidinilo ir morfolinilo.

8. Junginys pagal 4 punktą arba jo druska, kurioje A yra heteroarilas, parinktas iš grupės, susidedančios iš furilo, imidazolilo, pirazolilo ir oksazolilo.

9. Junginys pagal bet kurį iš 1-8 punktų arba jo druska, kurioje R^3 yra metoksi.

10. Junginys pagal 1 punktą, kuris yra vienas iš 1 – 166 pavyzdžių (pateikti žemiau) arba jų druska:

1 pavyzdys

N-[(3-{[3-{[(5-chlor-2-tienil)sulfonil]amino}-4-(metiloksi)-1*H*-indazol-1-il]metil}fenil)metil]acetamidas

2 pavyzdys

N-[(3-{[3-{[(5-chlor-2-tienil)sulfonil]amino}-4-(metiloksi)-1*H*-indazol-1-il]metil}fenil)metil] propanamidas

3 pavyzdys

N-[(3-{[3-{[(5-chlor-2-tienil)sulfonil]amino}-4-(metiloksi)-1*H*-indazol-1-il]metil}fenil)metil]-2-metilpropanamidas

4 pavyzdys

N-[(3-{[3-{[(5-chlor-2-tienil)sulfonil]amino}-4-(metiloksi)-1*H*-indazol-1-il]metil}fenil)metil]-2,2-dimetilpropanamidas

5 pavyzdys

5-chlor-*N*-[1-({3-[(formilamino)metil]fenil}metil)-4-(metiloksi)-1*H*-indazol-3-il]-2-tiofensulfonamidas

6 pavyzdys

N-[(3-{[3-{[(5-chlor-2-tienil)sulfonil]amino}-4-(metiloksi)-1*H*-indazol-1-il]metil}fenil)metil]-3-morfolinkarboksamido trifluoracetatas

7 pavyzdys

(3*R*)-*N*-[(3-{[3-{[(5-chlor-2-tienil)sulfonil]amino}-4-(metiloksi)-1*H*-indazol-1-il]metil}fenil)metil]-3-morfolinkarboksamido hidrochloridas

8 pavyzdys

(3*S*)-*N*-[(3-{[3-{[(5-chlor-2-tienil)sulfonil]amino}-4-(metiloksi)-1*H*-indazol-1-il]metil}fenil)metil]-3-morfolinkarboksamido hidrochloridas

9 pavyzdys

(2*R*)-*N*-[(3-{[3-{[(5-chlor-2-tienil)sulfonil]amino}-4-(metiloksi)-1*H*-indazol-1-il]metil}fenil)metil]-2-piperidinkarboksamido trifluoracetato druska

10 pavyzdys

N^1-[(3-{[3-{[(5-chlor-2-tienil)sulfonil]amino}-4-(metiloksi)-1*H*-indazol-1-il]metil}fenil)metil]-N^2-metil-D-alaninamido hidrochloridas

11 pavyzdys

3-amino-*N*-[(3-{[3-{[(5-chlor-2-tienil)sulfonil]amino}-4-(metiloksi)-1*H*-indazol-1-il]metil}fenil)metil]-2,2-dimetilpropanamido hidrochloridas

12 pavyzdys

N^1-[(3-{[3-{[(5-chlor-2-tienil)sulfonil]amino}-4-(metiloksi)-1*H*-indazol-1-il]metil}fenil)metil]-N^2-metilglicinamido hidrochloridas

13 pavyzdys

N-[(3-{[3-{[(5-chlor-2-tienil)sulfonil]amino}-4-(metiloksi)-1*H*-indazol-1-il]metil}fenil)metil]-2-metil-D-prolinamidas

14 pavyzdys

N-[(3-{[3-{[(5-chlor-2-tienil)sulfonil]amino}-4-(metiloksi)-1*H*-indazol-1-il]metil}fenil)metil]-2-metil-2-piperidinkarboksamidas

15 pavyzdys

N-[(3-{[3-{[(5-chlor-2-tienil)sulfonil]amino}-4-(metiloksi)-1*H*-indazol-1-il]metil}fenil)metil]-1-(metilamino)ciklopropankarboksamido hidrochloridas

16 pavyzdys

N-[(3-{[3-{[(5-chlor-2-tienil)sulfonil]amino}-4-(metiloksi)-1*H*-indazol-1-il]metil}fenil)metil]-2-piperazinkarboksamido hidrochloridas

17 pavyzdys

N^1-[(3-{[3-{[(5-chlor-2-tienil)sulfonil]amino}-4-(metiloksi)-1*H*-indazol-1-il]metil}fenil)metil]-N^2-metil-1-alaninamido trifluoracetatas

18 pavyzdys

N^1-[(3-{[3-{[(5-chlor-2-tienil)sulfonil]amino}-4-(metiloksi)-1*H*-indazol-1-il]metil}fenil)metil]-L-alaninamido trifluoracetatas

19 pavyzdys

N^1-[(3-{[3-{[(5-chlor-2-tienil)sulfonil]amino}-4-(metiloksi)-1*H*-indazol-1-il]metil}fenil)metil]-D-alaninamido trifluoracetatas

20 pavyzdys

N^1-[(3-{[3-{[(5-chlor-2-tienil)sulfonil]amino}-4-(metiloksi)-1*H*-indazol-1-il]metil}fenil)metil]glicinamido trifluoracetatas

21 pavyzdys

N-[(3-{[3-{[(5-chlor-2-tienil)sulfonil]amino}-4-(metiloksi)-1*H*-indazol-1-il]metil}fenil)metil]propandiamidas

22 pavyzdys

N^4-[(3-{[3-{[(5-chlor-2-tienil)sulfonil]amino}-4-(metiloksi)-1*H*-indazol-1-il]metil}fenil)metil]-N^1-metil-L-aspartamido trifluoracetatas

23 pavyzdys

metilo N^4-[(3-{[3-{[(5-chlor-2-tienil)sulfonil]amino}-4-(metiloksi)-1*H*-indazol-1-il]metil}fenil)metil]asparaginato trifluoracetatas

24 pavyzdys

N-[(3-{[3-{[(5-chlor-2-tienil)sulfonil]amino}-4-(metiloksi)-1*H*-indazol-1-il]metil}fenil)metil]-2-(2-pirolidinil)acetamido trifluoracetatas

25 pavyzdys

3-amino-*N*-[(3-{[3-{[(5-chlor-2-tienil)sulfonil]amino}-4-(metitoksi)-1*H*-indazol-1-il]metil}fenil)metil]butanamido trifluoracetatas

26 pavyzdys

3-amino-*N*-[(3-{[3-{[(5-chlor-2-tienil)sulfonil]amino}-4-(metiloksi)-1*H*-indazol-1-il]metil}fenil)metil]-2-metilpropanamido trifluoracetatas

27 pavyzdys

N-[(3-{[3-{[(5-chlor-2-tienil)sulfonil]amino}-4-(metiloksi)-1*H*-indazol-1-il]metil}fenil)metil]-2-metil-L-prolinamido trifluoracetatas

28 pavyzdys

(4*S*)-*N*-[(3-{[3-{[(5-chlor-2-tienil)sulfonil]amino}-4-(metiloksi)-1*H*-indazol-1-il]metil}fenil)metil]-4-fluor-L-prolinamido trifluoracetatas

29 pavyzdys

N^1-[(3-{[3-{[(5-chlor-2-tienil)sulfonil]amino}-4-(metiloksi)-1*H*-indazol-1-il]metil}fenil)metil]-N^3-metil-β-alaninamidas trifluoracetate

30 pavyzdys

N-[(3-{[3-{[(5-chlor-2-tienil)sulfonil]amino}-4-(metiloksi)-1*H*-indazol-1-il]metil}fenil)metil]-2-(metiloksi)acetamidas

31 pavyzdys

N^1-[(3-{[3-{[(5-chlor-2-tienil)sulfonil]amino}-4-(metiloksi)-1*H*-indazol-1-il]metil}fenil)metil]-N^2,N^2-dimetilalaninamido trifluoracetatas

32 pavyzdys

N-[(3-{[3-{[(5-chlor-2-tienil)sulfonil]amino}-4-(metiloksi)-1*H*-indazol-1-il]metil}fenil)metil]-2-hidroksiacetamidas

33 pavyzdys

N-[(3-{[3-{[(5-chlor-2-tienil)sulfonil]amino}-4-(metiloksi)-1*H*-indazol-1-il]metil}fenil}metil]-1*H*-pirazole-4-karboksamidas

34 pavyzdys

N^1-[(3-{[3-{[(5-chlor-2-tienil)sulfonil]amino}-4-(metiloksi)-1*H*-indazol-1-il]metil}fenil)metil]-*N*^{2},*N*^{2},2-trimetilalaninamido trifluoracetatas

35 pavyzdys

N-[(3-{[3-{[(5-chlor-2-tienil)sulfonil]amino}-4-(metiloksi)-1*H*-indazol-1-il]metil}fenil)metil]tetrahidro-3-furankarboksamidas

36 pavyzdys

N^1-[(3-{[3-{[(5-chlor-2-tienil)sulfonil]amino}-4-(metiloksi)-1*H*-indazol-1-il]metil}fenil)metil]-*N*^{2}-metil-*N*^{2}-[2-(metitoksi)etil]glicinamido trifluoracetatas

37 pavyzdys

N-[(3-{[3-{[(5-chlor-2-tienil)sulfonil]amino}-4-(metiloksi)-1*H*-indazol-1-il]metil}fenil)metil]-2-hidroksipropanamidas

38 pavyzdys

N-[(3-{[3-{[(5-chlor-2-tienil)sulfonil]amino}-4-(metiloksi)-1*H*-indazol-1-il]metil}fenil)metil]-1,3-oksazole-5-karboksamidas

39 pavyzdys

N-[(3-{[3-{[(5-chlor-2-tienil)sulfonil]amino}-4-(metiloksi)-1*H*-indazol-1-il]metil}fenil)metil]-1-metil-L-prolinamido trifluoracetatas

40 pavyzdys

N-[(3-{[3-{[(5-chlor-2-tienil)sulfonil]amino}-4-(metiloksi)-1*H*-indazol-1-il]metil}fenil)metil]-1-metil-D-prolinamido trifluoracetatas

41 pavyzdys

N-[(3-{[3-{[(5-chlor-2-tienil)sulfonil]amino}-4-(metiloksi)-1*H*-indazol-1-il]metil}fenil)metil]-3-furankarboksamidas

42 pavyzdys

N-[(3-{[3-{[(5-chlor-2-tienil)sulfonil]amino}-4-(metiloksi)-1*H*-indazol-1-il]metil}fenil)metil]-1-metil-2-piperidinkarboksamido trifluoracetatas

43 pavyzdys

N-[(3-{[3-{[(5-chlor-2-tienil)sulfonil]amino}-4-(metiloksi)-1*H*-indazol-1-il]metil}fenil)metil]tetrahidro-2*H*-piran-4-karboksamidas

44 pavyzdys

N-[(3-{[3-{[(5-chlor-2-tienil)sulfonil]amino}-4-(metiloksi)-1*H*-indazol-1-il]metil}fenil)metil]-L-histidinamidas

45 pavyzdys

N^1-[(3-{[3-{[(5-chlor-2-tienil)sulfonil]amino}-4-(metiloksi)-1*H*-indazol-1-il]metil}fenil)metil]-D-leucinamidas

46 pavyzdys

N^1-[(3-{[3-{[(5-chlor-2-tienil)sulfonil]amino}-4-(metiloksi)-1*H*-indazol-1-il]metil}fenil)metil]-D-aloizoleucinamidas

47 pavyzdys

N-[(3-{[3-{[(5-chlor-2-tienil)sulfonil]amino}-4-(metiloksi)-1*H*-indazol-1-il]metil}fenil)metil]-L-fenilalaninamidas

48 pavyzdys

N^1-[(3-{[3-{[(5-chlor-2-tienil)sulfonil]amino}-4-(metiloksi)-1*H*-indazol-1-il]metil}fenil)metil]-D-valinamidas

49 pavyzdys

N^1-[(3-{[3-{[(5-chlor-2-tienil)sulfonil]amino}-4-(metiloksi)-1*H*-indazol-1-il]metil}fenil)metil]-L-lizinamidas

50 pavyzdys

(2*R*)-*N*-[(3-{[3-{[(5-chlor-2-tienil)sulfonil]amino}-4-(metiloksi)-1*H*-indazol-1-il]metil}fenil)metil]-2-azetidinkarboksamidao trifluoracetatas

51 pavyzdys

(2*S*)-*N*-[(3-{[3-{[(5-chlor-2-tienil)sulfonil]amino}-4-(metiloksi)-1*H*-indazol-1-il]metil}fenil)metil]-2-piperidinkarboksamido trifluoracetatas

52 pavyzdys

(4*R*)-*N*-[(3-{[3-{[(5-chlor-2-tienil)sulfonil]amino}-4-(metiloksi)-1*H*-indazol-1-il]metil}fenil)metil]-4-fluor-L-prolinamido trifluoracetatas

53 pavyzdys

N-[1-{[3,4-bis(metiloksi)fenil]metil}-4-(metiloksi)-1*H*-indazol-3-il]-5-chlor-2-tiofensulfonamidas

54 pavyzdys

N^1-[(3-{[3-{[(5-chlor-2-tienil)sulfonil]amino}-4-(metiloksi)-1*H*-indazol-1-il]metil}fenil)metil]-*O*-metilserinamido trifluoracetatas

55 pavyzdys

N-[(3-{[3-{[(5-chlor-2-tienil)sulfonil]amino}-4-(metiloksi)-1*H*-indazol-9-il]metil}fenil)metil]-4,4-difluor-D-prolinamido trifluoracetatas

56 pavyzdys

*N*1-[(3-{[3-{[(5-chlor-2-tienil)sulfonil]amino}-4-(metiloksi)-1*H*-indazol-1-il]metil}fenil)metil]-N2,2-dimetilalaninamido formiatas

57 pavyzdys

N-[(3-{[3-{[(5-chlor-2-tienil)sulfonil]amino}-4-(metiloksi)-1*H*-indazol-1-il]metil}fenil)metil]-2-hidroksi-2-metilpropanamidas

58 pavyzdys

5-chlor-*N*-{4-(metiloksi)-1-[(3-{[(metilsulfonil)amino]metil}fenil)metil]-1*H*-indazol-3-il}-2-tiofensulfonamidas

59 pavyzdys

N-[1-[(3-{[(aminokarbonil)amino]metil}fenil)metil]-4-(metiloksi)-1*H*-indazol-3-il]-5-chlor-2-tiofensulfonamidas

60 pavyzdys

5-chlor-*N*-[1-({3-[({[(1,1-dimetiletil)amino]karbonil}amino)metil]fenil}metil)-4-(metiloksi)-1*H*-indazol-3-il]-2-tiofensulfonamidas

61 pavyzdys

5-chlor-*N*-[1-({3-[({[(1-metiletil)amino]karbonil}amino)metil]fenil}metil)-4-(metiloksi)-1*H*-indazol-3-il]-2-tiofensulfonamidas

62 pavyzdys

N-[1-{[4-(aminosulfonil)fenil]-metil}-4-(metiloksi)-1*H*-indazol-3-il]-5-chlor-2-tiofensulfonamidas

63 pavyzdys

2-(3-{[3-{[(5-chlor-2-tienil)sulfonil]amino}-4-(metiloksi)-1*H*-indazol-1-il]metil}fenil)-*N*-metilacetamidas

64 pavyzdys

3-{[3-{[(5-chlor-2-tienil)sulfonil]amino}-4-(metiloksi)-1*H*-indazol-1-il]metil}benzamidas

65 pavyzdys

3-{[3-{[(5-chlor-2-tienil)sulfonil]amino}-4-(metiloksi)-1*H*-indazol-1-il]metil}-*N*-[2-(dimetilamino)etil] benzamidas

66 pavyzdys

3-[(4-(metiloksi)-3-{[(5-metil-2-tienil)sulfonil]amino}-1*H*-indazol-1-il)metil]benzamidas

67 pavyzdys

3-{[3-{[(5-brom-2-tienil)sulfonil]amino}-4-(metiloksi)-1*H*-indazol-1-il]metil}benzamidas

68 pavyzdys

3-{[3-{[(5-chlor-2-tienil)sulfonil]amino}-7-fluor-4-(metiloksi)-1*H*-indazol-1-il]metil}benzamidas

69 pavyzdys

3-[(3-{[(5-chlor-2-tienil)sulfonil]amino}-7-fluor-4-hidroksi-1*H*-indazol-1-il)-metil]benzamidas

70 pavyzdys

3-[(3-{[(5-chlor-2-tienil)sulfonil]amino}-4-hidroksi-1*H*-indazol-1-il)metil]benzamidas

71 pavyzdys

N^1-({3-[(3-{[(5-chlor-2-tienil)sulfonil]amino}-4-hidroksi-1*H*-indazol-1-il)metil]fenil}metil)-N^2-metil-D-alaninamido skruzdžių rūgšties druska

72 pavyzdys

N-({3-[(3-{[(5-chlor-2-tienil)sulfonil]amino}-4-hidroksi-1*H*-indazol-1-il)metil]fenil}metil)acetamidas

73 pavyzdys

N-({3-[(3-{[(5-chlor-2-tienil)sulfonil]amino}-4-hidroksi-1*H*-indazol-1-il}metil]fenil}metil)-3-morfolinkarboksamido formiato druska

74 pavyzdys

5-chlor-*N*-[1-[(3-{[2-(dimetilamino)etil]oksi}fenil)metil]-4-(metiloksi)-1*H*-indazol-3-il]-2-tiofensulfonamidas

75 pavyzdys

5-chlor-N-[1-[(4-{[2-(dimetilamino)etil]oksi}fenil)metil]-4-(metiloksi)-1H-indazol-3-il]-2-tiofensulfonamidas

76 pavyzdys

5-chlor-*N*-[1-{[4-{[2-(dimetilamino)etil]oksi}-3-(metiloksi)fenil]metil}-4-(metiloksi)-1*H*-indazol-3-il]-2-tiofensulfonamidas

77 pavyzdys

N-[1-{[3-(aminosulfonil)fenil]metil}-4-(metiloksi)-1*H*-indazol-3-il]-5-chlor-2-tiofensulfonamidas

78 pavyzdys

N^1-[(3-{[3-{[(5-chlor-2-tienil)sulfonil]amino}-4-(metiloksi)-1*H*-indazol-1-il]metil}fenil}metil]-β-alaninamido trifluoracetatas

79 pavyzdys

N^1-[(3-{[3-{[(5-chlor-2-tienil)sulfonil]amino}-4-(metiloksi)-1*H*-indazol-1-il]metil}fenil)metil]-L-glutamamido formiato druska

80 pavyzdys

N^4-[(3-{[3-{[(5-chlor-2-tienil)sulfonil]amino}-4-(metiloksi)-1*H*-indazol-1-il]metil}fenil)metil]-L-asparagino trifluoracetato

81 pavyzdys

1,1-dimetiletil N^4-[(3-{[3-{[(5-chlor-2-tienil)sulfonil] amino}-4-(metiloksi)-1*H*-indazol-1-il]metil}fenil)metil]-L-asparaginato trifluoracetatas

82 pavyzdys

N-[(3-{[3-{[(5-chlor-2-tienil)sulfonil]amino}-4-(metiloksi)-1*H*-indazol-1-il]metil}fenil)metil]-D-prolinamido trifluoracetatas

83 pavyzdys

1-amino-*N*-[(3-{[3-{[(5-chlor-2-tienil)sulfonil]amino}-4-(metiloksi)-1*H*-indazol-1-il]metil}fenil)metil] ciklobutankarboksamido trifluoracetatas

84 pavyzdys

1-amino-*N*-[(3-{[3-{[(5-chlor-2-tienil)sulfonil]amino}-4-(metiloksi)-1*H*-indazol-1-il]metil}fenil)metil] ciklopropankarboksamido trifluoracetatas

85 pavyzdys

N^1-[(3-{[3-{[(5-chlor-2-tienil)sulfonil]amino}-4-(metiloksi)-1*H*-indazol-1-il]metil}fenil)metil]-N^2-metilglicinamido trifluoracetatas

86 pavyzdys

N^1-[(3-{[3-{[(5-chlor-2-tienil)sulfonil]amino}-4-(metiloksi)-1*H*-indazol-1-il]metil}fenil)metil]-N^2,N^2-dimetilglicinamido trifluoracetatas

87 pavyzdys

N-[(3-{[3-{[(5-chlor-2-tienil)sulfonil]amino}-4-(metiloksi)-1*H*-indazol-1-il]metil}fenil)metil]-3-(metiloksi)propanamidas

88 pavyzdys

N-[(3-{[3-{[(5-chlor-2-tienil)sulfonil]amino}-4-(metiloksi)-1*H*-indazol-1-il]metil}fenil)metil]-1*H*-pirol-3-karboksamidas

89 pavyzdys

N-[(3-{[3-{[(5-chlor-2-tienil)sulfonil]amino}-4-(metiloksi)-1*H*-indazol-1-il]metil}fenil)metil]tetrahidro-2-furankarboksamidas

90 pavyzdys

N-[(3-{[3-{[(5-chlor-2-tienil)sulfonil]amino}-4-(metiloksi)-1*H*-indazol-1-il]metil}fenil)metil]-1,3-oksazol-4-karboksamidas

91 pavyzdys

N-[(3-{[3-{[(5-chlor-2-tienil)sulfonil]amino}-4-(metiloksi)-1*H*-indazol-1-il]metil}fenil)metil]-1*H*-pirazol-3-karboksamidas

92 pavyzdys

N-[(3-{[3-{[(5-chlor-2-tienil)sulfonil]amino}-4-(metiloksi)-1*H*-indazol-1-il]metil}fenil)metil]-1*H*-pirol-2-karboksamidas

93 pavyzdys

N-[(3-{[3-{[(5-chlor-2-tienil)sulfonil]amino}-4-(metiloksi)-1*H*-indazol-1-il]metil}fenil)metil]-1*H*-imidazol-2-karboksamidas

94 pavyzdys

N-[(3-{[3-{[(5-chlor-2-tienil)sulfonil]amino}-4-(metiloksi)-1*H*-indazol-1-il]metil}fenil)metil]-1*H*-imidazol-4-karboksamidas

95 pavyzdys

N-[(3-{[3-{[(5-chlor-2-tienil)sulfonil]amino}-4-(metiloksi)-1*H*-indazol-1-il]metil}fenil)metil]-2-furankarboksamidas

96 pavyzdys

N-[(3-{[3-{[(5-chlor-2-tienil)sulfonil]amino}-4-(metiloksi)-1*H*-indazol-1-il]metil}fenil)metil]-4-metil-3-morfolinkarboksamidas

97 pavyzdys

N-[(4-{[3-{[(5-chlor-2-tienil)sulfonil]amino}-4-(metiloksi)-1*H*-indazol-1-il]metil}fenil)metil]acetamidas

98 pavyzdys

N-[(4-{[3-{[(5-chlor-2-tienil)sulfonil]amino}-4-(metiloksi)-1*H*-indazol-1-il]metil}fenil)metil]-3-morfolinkarboksamido trifluoracetatas

99 pavyzdys

N^1-[(4-{[3-{[(5-chlor-2-tienil)sulfonil]amino}-4-(metiloksi)-1*H*-indazol-1-il]metil}fenil)metil]-N^2-metil-D-alaninamido trifluoracetatas

100 pavyzdys

3-{[3-{[(5-chlor-2-tienil)sulfonil]amino}-4-(metiloksi)-1*H*-indazol-1-il]metil}-*N*-metilbenzamidas

101 pavyzdys

3-{[3-{[(5-chlor-2-tienil)sulfonil]amino}-4-(metiloksi)-1*H*-indazol-1-il]metil}-*N*,*N*-dimetilbenzamidas

102 pavyzdys

N^1-[(3-{[3-{[(5-chlor-2-tienil)sulfonil]amino}-4-(metiloksi)-1*H*-indazol-1-il]metil}fenil)metil]-L-serinamidas

103 pavyzdys

4-{[3-{[(5-chlor-2-tienil)sulfonil]amino}-4-(metiloksi)-1*H*-indazol-1-il]metil}benzamidas

104 pavyzdys

5-chlor-*N*-(4-(metiloksi)-1-{[4-(metiloksi)fenil]metil}-1*H*-indazol-3-il)-2-tiofensulfonamidas

105 pavyzdys

5-chlor-*N*-(4-(metiloksi)-1-{[2-(metiloksi)fenil]metil}-1*H*-indazol-3-il)-2-tiofensulfonamidas

106 pavyzdys

5-chlor-*N*-[1-({3-[(metilamino)sulfonil]fenil}metil)-4-(metiloksi)-1*H*-indazol-3-il]-2-tiofensulfonamidas

107 pavyzdys

5-chlor-*N*-[1-({3-[(dimetilamino)sulfonil]fenil}metil)-4-(metiloksi)-1*H*-indazol-3-il]-2-tiofensulfonamidas

108 pavyzdys

3-({4-(metiloksi)-3-[(2-tienilsulfonil)amino]-1*H*-indazol-1-il}metil)benzamidas

109 pavyzdys

3-{[3-{[(4,5-dichlor-2-tienil)sulfonil]amino}-4-(metiloksi)-1*H*-indazol-1-il]metil}benzamidas

110 pavyzdys

5-chlor-*N*-[1-{[3-{[2-(dimetilamino)etil]oksi}-4-(metiloksi)fenil]metil}-4-(metiloksi)-1*H*-indazol-3-il]-2-tiofensulfonamidas

111 pavyzdys

(3*R*)-*N*-({3-[(3-{[(5-chlor-2-tienil)sulfonil]amino}-4-hidroksi-1*H*-indazol-1-il)metil]fenil}metil)-3-morfolinkarboksamido formiato druska

112 pavyzdys

N^1-({3-[(3-{[(5-chlor-2-tienil)sulfonil]amino}-4-hidroksi-1*H*-indazol-1-il)metil]fenil}metil)-N^2-metilglicinamido formiato druska

113 pavyzdys

5-chlor-*N*-[1-{[3-({[(etilamino)karbonil]amino}metil)fenil]metil}-4-(metiloksi)-1*H*-indazol-3-il]-2-tiofensulfonamidas

114 pavyzdys

N-[(3-{[3-{[(5-chlor-2-tienil)sulfonil]amino}-4-(metiloksi)-1*H*-indazol-1-il]metil}fenil)metil]-L-triptofanamidas

115 pavyzdys

N^1-[(3-{[3-{[(5-chlor-2-tienil)sulfonil]amino}-4-(metiloksi)-1*H* indazol-1-il]metil}fenil)metil]-D-alotreoninamido formiato druska

116 pavyzdys

N-{[3-({4-(metiloksi)-3-[(2-tienilsulfonil)amino]-1*H*-indazol-1-il}metil)fenil]metil}acetamidas

117 pavyzdys

4-[(4-(metiloksi)-3-{[(5-metil-2-tienil)sulfonil]amino}-1*H*-indazol-1-il}metil]benzamidas

118 pavyzdys

N-[1-{[3,4-bis(metiloksi)fenil]metil}-4-(metiloksi)-1*H*-indazol-3-il]-5-metil-2-tiofensulfonamidas

119 pavyzdys

N-({3-[(4-(metiloksi)-3-{[(5-metil-2-tienil)sulfonil]amino}-1*H*-indazol-1-il)metil]fenil}metil)acetamidas

120 pavyzdys

(3*R*)-*N*-({4-[(4-(metiloksi)-3-{[(5-metil-2-tienil)sulfonil]amino}-1*H*-indazol-1-il)metil]fenil}metil)-3-morfolinkarboksamido trifluoracetatas

121 pavyzdys

N-({3-[(3-{[(5-chlor-2-tienil)sulfonil]amino}-4-fluor-1*H*-indazol-1-il)metil]fenil}metil)acetamidas

122 pavyzdys

N-({3-[(4-chlor-3-{[(5-chlor-2-tienil)sulfonil]amino}-1*H*-indazol-1-il}metil]fenil}metil)acetamidas

123 pavyzdys

N-[(3-{[3-{[(5-chlor-2-tienil)sulfonil]amino}-4-(metiloksi)-1*H*-indazol-1-il]metil}fenil)metil]-4-metil-3-morfolinkarboksamidas

124 ir 125 pavyzdžiai

N-[(3-{[3-{[(5-chlor-2-tienil)sulfonil]amino}-4-(metiloksi)-1*H*-indazol-1-il]metil}fenil)metil]-4-metil-3-morfolinkarboksamido 1 enantiomeras (124 pavyzdys) ir 2 enantiomeras (125 pavyzdys)

126 pavyzdys

(2*S*)-*N*-[(3-{[3-{[(5-chlor-2-tienil)sulfonil]amino}-4-(metiloksi)-1*H*-indazol-1-il]metil}fenil)metil]-2-hidroksipropanamidas (37 pavyzdžio S-enantiomeras)

127 pavyzdys

N^1-[(3-{[3-{[(5-chlor-2-tienil)sulfonil]amino}-4-(metiloksi)-1*H*-indazol-1-il]metil}fenil)metil]-2-metilalaninamidas

128 pavyzdys

N-[(3-{[3-{[(5-chlor-2-tienil)sulfonil]amino}-7-fluor-4-(metiloksi)-1*H*-indazol-1-il]metil}fenil)metil]acetamidas

129 pavyzdys

N-[(3-{[3-{[(5-chlor-2-tienil)sulfonil]amino}-6-fluor-4-(metiloksi)-1*H*-indazol-1-il]metil}fenil)metil]acetamidas

130 pavyzdys

3-{[3-{[(5-chlor-2-tienil)sulfonil]amino}-6-fluor-4-(metiloksi)-1*H*-indazol-1-il]metil}benzamidas

131 pavyzdys

(3*R*)-*N*-[(3-{[3-{[(5-chlor-2-tienil)sulfonil]amino}-6-fluor-4-(metiloksi)-1*H*-indazol-1-il]metil}fenil)metil]-3-morfolinkarboksamidas

132 pavyzdys

N-[(3-{[3-{[(5-chlor-2-tienil)sulfonil]amino}-6-fluor-4-(metiloksi)-1*H*-indazol-1-il]metil}fenil)metil]-2-hidroksi-2-metilpropanamidas

133 pavyzdys

N-[(3-{[3-{[(5-chlor-2-tienil)sulfonil]amino}-6-fluor-4-(metiloksi)-1*H*-indazol-1-il]metil}fenil)metil]-4-metil-3-morfolinkarboksamidas

134 pavyzdys

N-[(3-{[3-{[(5-chlor-2-tienil)sulfonil]amino}-5-fluor-4-(metiloksi)-1*H*-indazol-1-il]metil}fenil)metil]acetamidas

135 pavyzdys

(3S)-*N*-[(3-{[3-{[(5-chlor-2-tienil)sulfonil]amino}-5-fluor-4-(metiloksi)-1*H*-indazol-1-il]metil}fenil)metil]-3-morfolinkarboksamidas

136 pavyzdys

(3*R*)-*N*-[(3-{[3-{[(5-chlor-2-tienil)sulfonil]amino}-5-fluor-4-(metiloksi)-1*H*-indazol-1-il]metil}fenil)metil]-3-morfolinkarboksamidas

137 pavyzdys

N-[(3-{[3-{[(5-chlor-2-tienil)sulfonil]amino}-5-fluor-4-(metiloksi)-1*H*-indazol-1-il]metil}fenil)metil]-2-hidroksi-2-metilpropanamidas

138 pavyzdys

4-{[(3-{[3-{[(5-chlor-2-tienil)sulfonil]amino}-4-(metiloksi)-1*H*-indazol-1-il]metil}fenil)metil]amino}-4-oksobutano rūgštis

139 pavyzdys

5-{[(3-{[3-{[(5-chlor-2-tienil)sulfonil]amino}-4-(metiloksi)-1*H*-indazol-1-il]metil}fenil)metil]amino}-5-oksopentano rūgštis

140 pavyzdys

6-{[(3-{[3-{[(5-chlor-2-tienil)sulfonil]amino}-4-(metiloksi)-1*H*-indazol-1-il]metil}fenil)metil]amino)-6-oksoheksano rūgštis

141 pavyzdys

3-{{[(3-{[3-{[(5-chlor-2-tienil)sulfonil]amino}-4-(metiloksi)-1*H*-indazol-1-il]metil}fenil)metil]amino}karbonil)benzenkarboksirūgštis

142 pavyzdys

4-({[(3-{[3-{[(5-chlor-2-tienil)sulfonil]amino}-4-(metiloksi)-1*H*-indazol-1-il]metil}fenil)metil]amino}karbonil)benzenkarboksirūgštis

143 pavyzdys

trans-4-({[(3-{[3-{[(5-chlor-2-tienil)sulfonil]amino}-4-(metiloksi)-1*H*-indazol-1-il]metil}fenil)metil]amino}karbonil)cikloheksankarboksirūgštis

144 pavyzdys

8-{[(3-{[3-{[(5-chlor-2-tienil)sulfonil]amino}-4-(metiloksi)-1*H*-indazol-1-il]metil}fenil)metil]amino}-8-oksooktano rūgštis

145 pavyzdys

9-{[(3-{[3-{[(5-chlor-2-tienil)sulfonil]amino}-4-(metiloksi)-1*H*-indazol-1-il]metil}fenil)metil]amino}-9-oksononano rūgštis

146 pavyzdys

2-({[(3-{[3-{[(5-chlor-2-tienil)sulfonil]amino}-4-(metiloksi)-1*H*-indazol-1-il]metil}fenil)metil]amino}karbonil)benzenkarboksirūgštis

147 pavyzdys

N-[(3-{[3-{[(5-chlor-2-tienil)sulfonil]amino}-4-(difluormetil)-1*H*-indazol-1-il]metil}fenil)metil]acetamidas

148 pavyzdys

N-[(3-{[3-{[(5-chlor-2-tienil)sulfonil]amino}-4-(hidroksimetil)-1*H*-indazol-1-il]metil}fenil)metil]acetamidas

149 pavyzdys

N-[(3-{[3-{[(5-chlor-2-tienil)sulfonil]amino}-4-(1-hidroksietil)-1*H*-indazol-1-il]metil}fenil)metil]acetamidas

150 pavyzdys

N-[(3-{[3-{[(5-chlor-2-tienil)sulfonil]amino}-4-(1-hidroksi-1-metiletil)-1*H*-indazol-1-il]metil}fenil)metil]

151 pavyzdys*N*-[(3-{[3-{[(5-chlor-2-tienil)sulfonil]amino}-4-(1-hidroksietil)-1*H*-indazol-1-il]metil}fenil}metil]-2-hidroksi-2-metilpropanamidas

152 pavyzdys

(3*R*)-N-[(3-{[3-{[(5-chlor-2-tienil)sulfonil]amino}-4-(1-hidroksietil)-1*H*-indazol-1-il]metil}fenil)metil]-3-morfolinkarboksamido formiato druska

153 pavyzdys

(3*S*)-*N*-[(3-{[3-{[(5-chlor-2-tienil)sulfonil]amino}-4-(1-hidroksietil)-1*H*-indazol-1-il]metil}fenil}metil]-3-morfolinkarboksamido formiato druska

154 pavyzdys

N-[(3-{[3-{[(5-chlor-2-tienil)sulfonil]amino}-4-(1-hidroksi-1-metiletil)-1*H*-indaksol-1-il]metil}fenil)metil]-2-hidroksi-2-metilpropanamidas

155 pavyzdys

(3*R*)-N-[(3-{[3-{[(5-chlor-2-tienil)sulfonil]amino}-4-(1-hidroksi-1-metiletil)-1*H*-indazol-1-il]metil}fenil)metil]-3-morfolinkarboksamido formiato druska

156 pavyzdys

(3*S*)-N-[(3-{[3-{[(5-chlor-2-tienil)sulfonil]amino}-4-(1-hidroksi-1-metiletil)-1*H*-indazol-1-il]metil}fenil)metil]-3-morfolinkarboksamidas

157 pavyzdys

N^1-[(3-{[3-{[(5-chlor-2-tienil)sulfonil]amino}-4-(metiloksi)-1*H*-indazol-1-il]metil}fenil)metil]-D-serinamido trifluoracetatas

158 pavyzdys

N-[(3-{[3-{[(5-chlor-2-tienil)sulfonil]amino}-4-(metiloksi)-1*H*-indazol-1-il]metil}fenil)metil]-L-prolinamido trifluoracetatas

159 pavyzdys

(2*S*)-*N*-[(3-{[3-{[(5-chlor-2-tienil)sulfonil]amino}-4-(metiloksi)-1*H*-indazol-1-il]metil}fenil)metil]-2-azetidinkarboksamido trifluoracetatas

160 pavyzdys

(3*R*)-*N*-({3-[(4-(metiloksi)-3-{[(5-metil-2-tienil) sulfonil]amino}-1*H*-indazol-1-il)metil]fenil}metil)-3-morfolinkarboksamidas

161 pavyzdys

N-[(3-{[3-{[(5-chlor-2-tienil)sulfonil]amino}-5-fluor-4-(metiloksi)-1*H*-indazol-1-il]metil}fenil)metil]-4-metil-3-morfolinkarboksamido 1enantiomeras

162 pavyzdys

N-[(3-{[3-{[(5-chlor-2-tienil)sulfonil]amino}-5-fluor-4-(metiloksi)-1*H*-indazol-1-il]metil}fenil)metil]-4-metil-3-morfolinkarboksamido 2 enantiomeras

163 pavyzdys

4-{[3-{[(5-chlor-2-tienil)sulfonil]amino}-4-(metiloksi)-1*H*-indazol-1-il]metil}-*N*,*N*-dietilbenzamidas

164 pavyzdys

5-chlor-*N*-(4-(metiloksi)-1-{[3-(metiloksi)fenil]metil}-1*H*-indazol-3-il)-2-tiofensulfonamidas

165 pavyzdys

N-[1-{[3-fluor-4-(metiloksi)fenil]metil}-4-(metiloksi)-1*H*-indazol-3-il]-5-metil-2-tiofensulfonamidas

166 pavyzdys

(3*S*)-*N*-({3-[(3-{[(5-chlor-2-tienil)sulfonil]amino}-4-hidroksi-1*H*-indazol-1-il)metil]fenil}metil)-3-morfolinkarboksamido formiato druska.

11. Junginis pagal 1 punktą, kuris yra *N*-[(3-{[3-{[(5-chlor-2-tienil)sulfonil]-amino}-4-(metiloksi)-1*H*-indazol-1-il]metil}fenil)metil]-2-hidroksi-2-metilpronamidas:

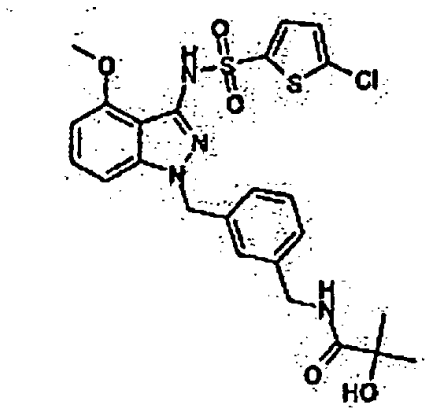

12. Farmacinė kompozicija, kuri apima junginį pagal bet kurį iš 1-11 punktų arba jo farmaciniu požiūriu priimtiną druską ir vieną arba daugiau farmaciniu požiūriu priimtinų nešiklių, skiediklių ir užpildų.

13. Mišrus farmacinis produktas, apimantis (I) formulės junginį arba jo farmaciniu požiūriu priimtiną druską pagal bet kurį iš 1–11 punktų kartu su vienu arba daugiau kitų terapiniu požiūriu aktyvių agentų.

14. Junginys pagal bet kurį iš 1-11 punktų arba jo farmaciniu požiūriu priimtina druska, skirti panaudoti terapijoje.

15. Junginys pagal bet kurį iš 1-11 punktų arba jo farmaciniu požiūriu priimtina druska, skirti panaudoti astmos, lėtins obstrukcinės plaučių ligos (COPD), įskaitant lėtinį bronchitą ir emfizemą, idiopatinės plaučių fibrozės, atopinio arba kontaktinio dermatito, urtikarijos, alerginio rinito (sezoninis arba nuolatinis), vazomotorinio rinito, nosies polipų, alerginio konjunktyvito, pavasarinio konjunktyvito, profesinio konjunktyvito, infekcinio konjunktyvito, ezinofilinių sindromų, ezinofilinės granuliomos, psoriazės, reumatinio artrito, opinio kolito, Crohn'o ligos, trombozės, miokardo ir smegenų reperfuzijos pažeidimo, lėtinio glomerulonefrito, sepsio, suaugusiųjų respiracinio distreso sindromo, išsėtinės sklerozės, atminties pablogėjimo (įskaitant Alzheimerio ligą), skausmo ir vėžio, alerginės bronchopulmonarinės aspergiliozės, alerginio grybelinio sinusito, sunkios astmos su padidintu jautrumu grybeliui ir ligų, įskaitant patogeninį grybelio vaidmenį, įskaitant invaziją arba kolonizaciją (tokia kaip invazinė aspergiliozė, aspergilioma arba kandidazė) gydymui.

16. Junginys arba jo farmaciniu požiūriu priimtina druska, skirti panaudoti pagal 15 punktą astmos gydymui.

---

(51) Int.Cl. ***C07D 471/04*** (2006.01)
A61K 31/47 (2006.01)
(11) **2334677**
(96) 09791625.8
(96) 2009 08 18
(97) 2011 06 22
(97) 2013 10 09
(86) PCT/US2009/054193
(86) 2009 08 18
(87) WO 2010/022076
(87) 2010 02 25
(30) 89952 P, 2008 08 19, US
175277 P, 2009 05 04, US
(72) ALLEN, Shelley, US
CELESTE, Laura L., US
DAVIS, T. Gregg, US
DELISLE, Robert Kirk, US
GRESCHUK, Julie Marie, US
GROSS, Stefan, D., US
HICKEN, Erik, James, US
JACKSON, Leila, J., US

LYSSIKATOS, Joseph, P., US
KALLAN, Nicholas C., US
MARMSATER, Fredrik, P., US
MUNSON, Mark, C., US
PHENEGER, Jed, US
RAST, Bryson, US
ROBINSON, John, E., US
SCHLACHTER, Stephen T., US
TOPALOV, George T., US
WRIGHT, A. Dale, US
ZHAO, Qian, US

(73) Array Biopharma, Inc., Boulder, CO 80301, US

(74) Reda ŽABOLIENĖ, 7, Advokatės Redos Žabolienės kontora METIDA, Verslo centras VERTAS, Gynėjų g. 16, LT-01109 Vilnius, LT

(54) Triazolopiridino junginiai kaip PIM kinazių inhibitoriai

Apibrėžties punktai: 30, brėžiniai: 0.

(57) 1. Junginys pagal bendrąją I formulę:

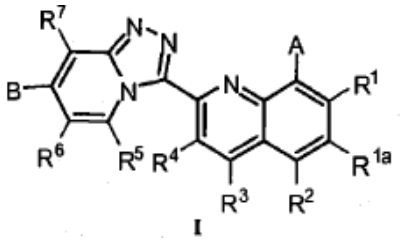

I

arba farmacijos tikslams tinkama jo druska, kur:

A yra OR^{10} arba $NR^{11}R^{12}$;

B yra H, F, Cl, OR^a, (1-6C alkil)NR^bR^c, (1-6C alkil)OH, $CH(OH)CH_2OH$, arba (1-4C alkil);

R^1 yra H, F, Cl, Br, Me, ciklopropilas arba CN;

R^{1a}, R^2, R^3 ir R^4 yra nepriklausomai H, F, Cl, Br, Me arba CN;

R^5 ir R^7 yra nepriklausomai H, F, Me arba CN;

R^6 yra H, F, Me, Br, CN, ciklopropilas, fenilas, MeO- arba $MeOCH_2CH_2O$-;

R^{10} yra H, $hetCyc^1$, -(1-3C alkil)$hetCyc^{1a}$, $hetCyc^2$, $(CR^{17}R^{18})_p(CR^{13}R^{14})CH_2NR^{15}R^{16}$, $-(CR^{17}R^{18})_p(CR^{13}R^{14})CH_2OH$, (1-6C alkil), $hetAr^1$, (1-3C alkil)$hetAr^{1a}$ arba (3-7C)cikloalkilas, pakeistas NH_2, NH(1-6C alkil) arba $N(1\text{-}6C\ alkil)_2$;

R^{11} yra H arba (1-6C)alkilas;

R^{12} yra $hetCyc^3$, (1-6C alkil)$NR^{15}R^{16}$, C(O)(1-6C alkil) $NR^{15}R^{16}$, (1-6C alkil)NHC(O)O(1-6C alkil) arba (4-7C) cikloalkilas, pakeistas OH, NH_2, NH(1-6C alkil) arba $N(1\text{-}6C\ alkil)_2$;

R^{13} yra H, (1-6C)alkilas, F arba OH ir

R^{14} yra H, (1-6C)alkilas arba F, arba

R^{13} ir R^{14} kartu su anglies atomu, prie kurio jos prijungtos, sudaro 3–6 narių karbociklinį žiedą;

kiekviena R^{15}, R^{16}, R^{17} ir R^{18} yra nepriklausomai H arba (1-6C)alkilas,

arba kiekviena R^{15}, R^{17} ir R^{18} yra nepriklausomai H arba (1-6C)alkilas ir R^{16} yra H, (1-6C)alkilas, C(=O) CH_2F, CH_2CHF_2 arba CH_2CF_3;

arba $NR^{15}R^{16}$ sudaro 5–6 narių heterociklinis žiedas, turintis pirmo žiedo heteroatomą, kuris yra N ir pasirinktinai gali turėti antro žiedo heteroatomą, parinktą iš N ir O;

$hetCyc^1$, $hetCyc^{1a}$, ir $hetCyc^3$ yra nepriklausomai 4–7 narių heterociklas, turintis žiedo azoto atomą ir pakeistas viena arba daugiau R^9 grupių, arba

$hetCyc^1$ ir $hetCyc^3$ yra nepriklausomai a 4–7 narių heterociklas, turintis žiedo azoto atomą, kur pakeista viena arba daugiau R^9 grupių, ir $hetCyc^{1a}$ yra parinktas iš morfolinilo ir 4–7 narių azacklinio žiedo, kur pasirinktinai pakeista viena arba daugiau R^9 grupių;

kiekviena R^9 yra nepriklausomai parinkta iš halogeno, (1-6C)alkilo, ciklopropilmetilo, benzilo, NR^fR^g, -(1-6C alkil)NR^hR^i, OR^j (1-6C alkil)OR^k, (1-6C)fluoralkilo, $C(O)NR^mR^n$, (1-6C alkil)$C(O)NR^pR^q$, ir C(O)O(1-6C alkil);

$hetCyc^2$ yra 8-narių tiltelinis heterociklas, turintis žiedo azoto atomą;

$hetAr^1$ ir $hetAr^{1a}$ yra nepriklausomai 5 arba 6 narių heteroarilas, turintis 1–2 žiedo azoto atomus, kurie gali būti pasirinktinai pakeisti vienu arba daugiau pakaitų, parinktų iš F, Cl, Br, Me, ciklopropilo, CN, NH_2, NH(1-6C alkil) ir $N(1\text{-}6C\ alkil)_2$;

R^a yra H, (1-6C alkil), -(1-6C alkil)-O-(1-6C alkil) arba -(1-6C alkil)-O-(3-6C cikloalkil);

kiekviena R^b, R^c, R^f, R^g, R^h, R^i, R^k, R^m, R^p ir R^q yra nepriklausomai parinkta iš H ir (1-6C alkil);

R^j yra H, (1-6C alkil) arba ciklopropilas;

R^n yra H, (1-6C alkil), -O(1-6C alkil) arba -O(3-6C cikloalkil); ir p yra 0, 1 arba 2.

2. Junginys pagal 1 punktą, kur:

A yra OR^{10} arba $NR^{11}R^{12}$;

B yra H, F, arba OR^a, (1-6C alkil)NR^bR^c, (1-6C alkil) OH, $CH(OH)CH_2OH$ arba (1-4C alkil);

R^1 yra H, F, Cl, Br, Me, ciklopropilas arba CN;

R^{1a}, R^2, R^3 ir R^4 yra nepriklausomai H, F, Cl, Br, Me arba CN;

R^5 ir R^7 yra nepriklausomai H, F, Me arba CN;

R^6 yra H, F, Me, Br, CN, ciklopropilas arba fenilas;

R^{10} yra H, $hetCyc^1$, -(1-3C alkil)$hetCyc^{1a}$, $hetCyc^2$, $-(CR^{17}R^{18})_p(CR^{13}R^{14})CH_2NR^{15}\ R^{16}$, $-(CR^{17}R^{18})_p(CR^{13}R^{14})CH_2OH$, (1-6C alkil), $hetAr^1$, (1-3C alkil)$hetAr^{1a}$ arba (3-7C)cikloalkilas, pakeistas NH_2, NH(1-6C alkil) arba $N(1\text{-}6C\ alkil)_2$

R^{11} yra H arba (1-6C)alkilas;

R^{12} yra $hetCyc^3$, (1-6C alkil)$NR^{15}R^{16}$, C(O)(1-6C alkil) $NR^{15}R^{16}$, (1-6C alkil)NHC(O)O(1-6C alkil), arba (4-7C) cikloalkilas, kuris gali būti pasirinktinai pakeistas OH, NH_2, NH(1-6C alkil) arba $N(1\text{-}6C\ alkil)_2$;

R^{13} yra H, (1-6C)alkilas, F arba OH ir

R^{14} yra H, (1-6C)alkilas arba F; arba

R^{13} ir R^{14} kartu su anglies atomu, prie kurio jos prijungtos, sudaro 3–6 narių karbociklinį žiedą;

kiekvienas R^{15}, R^{16}, R^{17} ir R^{18} yra nepriklausomai H arba (1-6C)alkilas; arba

$NR^{15}R^{16}$ sudaro 5–6 narių heterociklinį žiedą, turintį

pirmą žiedo heteroatomą, kuris yra N ir pasirinktinai gali turėti antrą žiedo heteroatomą, parinktą iš N ir O;

$hetCyc^1$, $hetCyc^{1a}$, ir $hetCyc^3$ yra nepriklausomai 4–7 narių heterociklas, turintis žiedo azoto atomą, kur pakeista viena arba daugiau R^9 grupių;

kiekviena R^9 yra nepriklausomai parinkta iš halogeno, (1-6C)alkilo, ciklopropilmetilo, benzilo, NR^fR^g, -(1-6C alkil)NR^hR^i, OR^j, (1-6C alkil)OR^k, (1-6C)fluoralkilo, $C(O)NR^mR^n$, (1-6C alkil)$C(O)NR^pR^q$, ir C(O)O(1-6C alkil);

$hetCyc^2$ yra 8 narių tiltelinis heterociklas, turintis žiedo azoto atomą;

$hetAr^1$ ir $hetAr^{1a}$ yra nepriklausomai 5 arba 6 narių heteroarilas, turinti 1–2 žiedo azoto atomus ir pakeistas pasirinktinai vienu arba daugiau pakaitų, nepriklausomai parinktais iš F, Cl, Br, Me, ciklopropilo, CN, NH_2, NH(1-6C alkil) ir $N(1\text{-}6C\ alkil)_2$;

R^a yra H, (1-6C alkil), -(1-6C alkil)-O-(1-6C alkil) arba -(1-6C alkil)-O-(3-6C cikloalkil);

kiekviena R^b, R^c, R^f, R^g, R^h, R^j, R^k, R^m, R^p ir R^q yra nepriklausomai parinkta iš H ir (1-6C alkil);

R^j yra H, (1-6C alkil) arba ciklopropilas;

R^n yra H, (1-6C alkil), -O(1-6C alkil) arba -O(3-6C cikloalkil); ir

p yra 0, 1 arba 2.

3. Junginys pagal 1 arba 2 punktą, kur B yra H, F, OR^a, (1-6C alkil)NR^bR^c, (1-6C alkil)OH, arba CH(OH) CH_2OH.

4. Junginys pagal bet kurį iš 1–3 punktų, kur A yra OR^{10}.

5. Junginys pagal 4 punktą, kur R^{10} yra $hetCyc^1$, -(1-3Calkil)$hetCyc^{1a}$ arba $hetCyc^2$, kur $hetCyc^1$ ir $hetCyc^{1a}$ gali būti pasirinktinai pakeisti viena arba daugiau R^9 grupių.

6. Junginys pagal 5 punktą, kur kiekviena R^9 yra nepriklausomai parinkta iš F, (1-6C)alkil, C(O)O(1-6C) alkilo, (1-6C alkil)OR^k, $C(O)NR^mR^n$, (1-6C alkil)C(O) NR^pR^q ir OR^j.

7. Junginys pagal 6 punktą, kur $hetCyc^1$ ir -(1-3C alkil) $hetCyc^{1a}$ yra pakeisti viena arba dviem R^9 grupėmis, nepriklausomai parinktomis iš Me, Et, izopropilo, ciklopropilmetilo, F, OH, OMe, CH_2OH, CH_2CH_2OH, CH_2CH_2F, CH_2OMe, C(=O)OMe, $C(=O)NH_2$ ir $CH_2C(=O)NH_2$.

8. Junginys pagal 4 punktą, kur R^{10} yra $-(CR^{17}R^{18})_p(CR^{13}R^{14})\ CH_2NR^{15}R^{16}$.

9. Junginys pagal 4 punktą, kur R^{10} yra $-(CR^{17}R^{18})_p(CR^{13}R^{14})CH_2OH$.

10. Junginys pagal 4 punktą, kur R^{10} yra (1-6C alkil).

11. Junginys pagal 4 punktą, kur R^{10} yra (3-7C) cikloalkilas, pakeistas NH_2, NH(1-6C alkil) arba $N(1\text{-}6C\ alkil)_2$.

12. Junginys pagal 4 punktą, kur R^{10} yra $hetAr^1$ arba (1-3C alkil)$hetAr^{1a}$.

13. Junginys pagal bet kurį iš 1–3 punktų, kur A yra $NR^{11}R^{12}$.

14. Junginys pagal 13 punktą, kur R^{12} yra $hetCyc^3$, pakeistas viena arba daugiau R^9 grupių.

15. Junginys pagal 14 punktą, kur kiekvienas R^9 yra nepriklausomai parinktas iš (1-6C) alkilo.

16. Junginys pagal 13 punktą, kur R^{12} yra (4-7C) cikloalkilas, pakeistas OH, NH_2, NH(1-6C alkil) arba $N(1\text{-}6C\ alkil)_2$.

17. Junginys pagal 13 punktą, kur R^{12} yra (1-6C alkil) $NR^{15}R^{16}$, C(O)(1-6C alkil)$NR^{15}R^{16}$ arba (1-6C alkil) NHC(O)(1-6C alkil).

18. Junginys, apibrėžtas bet kuriame iš 1–17 punktų, kur B yra H.

19. Junginys, apibrėžtas bet kuriame iš 1–17 punktų, kur B yra OR^a.

20. Junginys pagal 19 punktą, kur B yra parinktas iš OMe, $-OCH_2CH_2OMe$ ir $-OCH_2CH_2O$(ciklopropil).

21. Junginys, apibrėžtas bet kuriame iš 1–17 punktų, kur B yra F.

22. Junginys, apibrėžtas bet kuriame iš 1–17 punktų, kur B yra parinktas iš (1-6C alkil)NR^bR^c, (1-6C alky1) OH. $CH(OH)CH_2OH$, (1 *-4C*alkil) ir Cl.

23. Junginys, apibrėžtas bet kuriame iš 1–22 punktų, kur kiekviena R^1, R^2, R^3, R^5 ir R^7 yra vandenilis.

24. Farmacinė kompozicija, kuriame yra **I** formulės junginys, apibrėžtas bet kuriame iš 1–23 punktų, arba farmacijos tikslams tinkama jo druska ir farmacijos tikslams tinkamas jo skiediklis arba nešiklis.

25. **I** formulės junginys, apibrėžtas bet kuriame iš 1–24 punktų, arba farmacijos tikslams tinkama jo druska, skirtas naudoti uždegimo ir autoimuninių ligų gydymui.

26. Junginys, apibrėžtas 25 punkte, kai uždegimo arba autoimuninės ligos yra išsėtinė sklerozė, vilkligė arba žarnų uždegimas.

27. **I** formulės junginys, apibrėžtas bet kuriame iš 1–26 punktų, arba farmacijos tikslams tinkama jo druska, skirta naudoti vėžio gydymui.

28. Junginio paruošimo procesas pagal 1 punktą, kurį sudaro:

a) **I** formulės junginiui, kur A yra $NR^{11}R^{12}$, gauti atitinkamas **II** formulės junginys

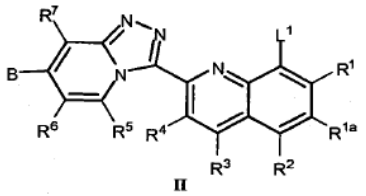

II

kur L^1 – atsiskiriantis atomas arba grupė, sujungiamas su junginiu, kurio $HNR^{11}R^{12}$, naudojant katalizatorių paladį (II) ir pakaitą dalyvaujant bazei; arba

b) vykdant **III** formulės junginio reakciją

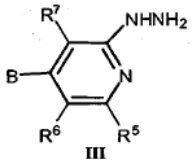

III

su **IV** formulės junginiu

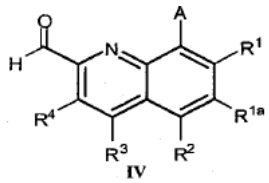

IV

terpėje esant organinio didelio valentingumo jodo reagentui; arba

c) **I** formulės junginiui, kur A yra OR^{10}, gauti atitinkamas **V** formulės junginys sujungiamas

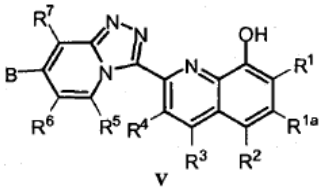

V

su junginiu, kurio formulė $HO\text{-}R^{10}$, dalyvaujant rišamajai medžiagai ir trifenilfosfinui atitinkamame tirpale; arba

d) **I** formulės junginiui, kur B yra $(CH_2)NR^bR^c$, gauti vykdoma **VI** formulės junginio reakcija

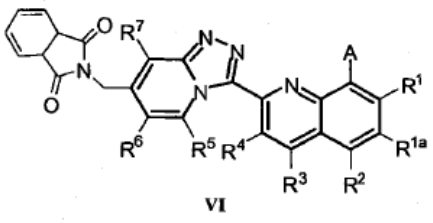

VI

su hidrazinu; arba

e) **I** formulės junginiui, kur B yra OR^a, gauti vykdoma **VII** formulės junginio reakcija

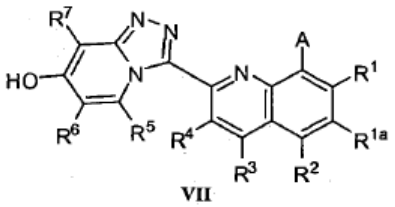

VII

su junginiu, kurio formulė $R^a\text{-}L^2$, kur L^2 – atsiskiriantis atomas arba grupė, esant terpėje bazei; taip pat pašalinant apsauginę grupę arba apsaugines grupes ir, jei reikia, gaunant druską.

29. Junginys pagal 1 punktą, parinktas iš:

2-([1,2,4]triazolo[4,3-a]piridin-3-il)-N-(piperidin-4-il) chinolin-8-amino di-trifloroacetato;

2-([1,2,4]triazolo[4,3-a]piridin-3-il)-N-(2,2,6,6-tetrametilpiperidin-4-il)chinolinamino;

(*trans*)-4-(2-([1,2,4]triazolo[4,3-a]piridin-3-il)chinolin-8-ilamino)cikloheksanolio;

(*S*)-2-([1,2,4]triazolo[4,3-a]piridin-3-yl)-N-(pirolidin-3-il)chinolin-8-amino;

(*R*)-2-([1,2,4]triazolo[4,3-a]piridin-3-il)-N-(pirolidin-3-il)chinolin-8-amino;

tert-butilo 3-(2-([1,2,4]triazolo[4,3-a]piridin-3-il) chinolin-8-ilamino)propilkarbamato;

Nl-(2-([1,2,4]triazolo[4,3-a]piridin-3-il)chinolin-8-il) propan-13-diamino;

Nl-(2-([1,2,4]triazolo[4,3-a]piridin-3-il)chinolin-8-il)-N1-izopentilpropano-1,3-diamino;

2-([1,2,4]triazolo[4,3-a]piridin-3-il)-8-(piperidin-4-iloksi)chinolino;

3-(2-([1,2,4]triazolo[4,3-a]piridin-3-il)chinolin-8-iloksi) propan-l-amino;

(*R*)-2-([1,2,4]triazolo[4,3-a]piridin-3-il)-8-(pirolidin-3-iloksi)chinolino;

(*S*)-2-([1,2,4]triazolo[4,3-a]piridin-3-il)-8-(pirolidin-3-iloksi)chinolino;

(2*S*,4*S*)-metilo 4-(2-([1,2,4]triazolo[4,3-a]piridin-3-il) chinolin-8-iloksi)piperidin-2-karboksilato;

2-([1,2,4]triazolo[4,3-a]piridin-3-il)-8-(piperidin-4-ilmetoksi)chinolino;

2-([1,2,4]triazolo[4,3-a]piridin-3-il)-8-(2-(piperidin-2-il) etoksi)chinolino;

2-([1,2,4]triazolo[4,3-a]piridin-3-il)-8-(piperidin-3-ilmetoksi)chinolino;

(*trans*)-4-(2-([1,2,4]triazolo[4,3-a]piridin-3-il)chinolin-8-iloksi)cikloheksanamino;

3-(2-([1,2,4]triazolo[4,3-a]piridin-3-il)chinolin-8-iloksi)-2,2-dimetilpropan-1-amino;

3-(2-(7-(aminometil)-[l·,2,4]triazolo[4,3-a]piridin-3-il) chinolin-8-iloksi)-2,2-dimetilpropan-1-olio;

(3-(8-izobutoksichinolin-2-il)-[1,2,4]triazolo[4,3-a] piridin-7-il)methanamino;

3-(2-([1,2,4]triazolo[4,3-a]piridin-3-il)chinolin-8-iloksi)-N,N,2,2-tetrametilpropan-1-amino;

(1-((2-([1,2,4]triazolo[4,3-a]piridin-3-il)chinolin-8-iloksi)metil)ciklopropil)metanolio;

2-([1,2,4]triazolo[4,3-a]piridin-3-il)-8-(neopentiloksi) chinolino;

3-(2-([1,2,4]triazolo[4,3-a]piridin-3-il)chinolin-8-iloksi)-2,2-dimetilpropan-1-olio;

2-([1,2,4]triazolo[4,3-a]piridin-3-il)-8-((trans)-3-fluorpiperidin-4-iloksi)chinoli2-([1,2,4]triazolo[4,3-a] piridin-3-il)-8-((cis)-3-fluorpiperidin-4-iloksi)chinolino;

3-(2-([1,2,4]triazolo[4,3-a]piridin-3-il)chinolin-8-iloksi)-N-etil-2,2-dimetilpropan-1-amino;

3-(2-([1,2,4]triazolo[4,3-a]piridin-3-il)chinolin-8-iloksi)-N,2,2-trimetilpropan-1-amino;

8-(8-azabiciklo[3.2.1]oktan-3-iloksi)-2-([1,2,4] triazolo[43-a]piridin-3-il)chinolino;

(2S)-3-(2-([1,2,4]triazo1o[4,3-a]piridin-3-il)chinolin-8-iloksi)-2-etilpentan-1-amino;

(2R)-3-(2-([1,2,4]triazolo[4,3-a]piridin-3-il)chinolin-8-iloksi)-2-etilpentan-1-amino;

(2S)-3-(2-([1,2,4]triazolo[4,3-a]piridin-3-il)chinolin-8-iloksi)-2-etilbutan-1-amino;

(2R)-3-(2-([1,2,4]triazolo[4,3-a]piridin-3-il)chinolin-8-iloksi)-2-etilbutan-l-amino;

(2S)-3-(2-([1,2,4]triazolo[4,3-a]piridin-3-il)chinolin-8-iloksi)-2-etilheksan-l-amino;

(2R)-3-(2-([1,2,4]triazolo[4,3-a]piridin-3-il)chinolin-8-iloksi)-2-etilheksan-l-amino;

(2S,4R)-metil 4-(2-([1,2,4]triazolo[4,3-a]piridin-3-il) chinolin-8-iloksi)pirolidin-2-karboksilato;

2-(7-(2-metoksietoksi)-[1,2,4]triazolo[4,3-a]piridin-3-il)chinolin-8-olio;

2-(7-metoksi-[1,2,4]triazolo[4,3-a]piridin-3-il)chinolin-8-olio;

3-(2-([1,2,4]triazolo[4,3-a]piridin-3-il)-6-fluorchinolin-8-iloksi)-2,2-dimetilpropan-1-amino;

4-(2-([1,2,4]triazolo[4,3-a]piridin-3-il)chinolin-8-iloksi) piperidin-1-karboksamido;

3-(2-([1,2,4]triazolo[4,3-a]piridin-3-il)chinolin-8-iloksi)-2,2-difluorpropan-1-amino;

(cis)-4-(2-([1,2,4]triazolo[4,3-a]piridin-3-il)chinolin-8-iloksi)cikloheksanamino;

3-(2-([l ,2,4]triazolo[4,3-a]piridin-3-il)-5-fluorchinolin-8-iloksi)-2,2-dimetilpropan-1-amino;

2-([1,2,4]triazolo[4,3-a]piridin-3-il)-8-(piridin-3-ilmetoksi)chinolino;

2-([1,2,4]triazolo[4,3-a]piridin-3-il)-8-(piridin-4-ilmetoksi)chinolino;

2-([1,2,4]triazolo[4,3-a]piridin-3-il)-8-(5-fluorazepan-4-iloksi)chinolino;

2-([1,2,4]triazolo[4,3-a]piridin-3-il)-8-(-5-fluorazepan-4-iloksi)chinolino #1 stereoizomero;

2-([1,2,4]triazolo[4,3-a]piridin-3-il)-8-(5-fluorazepan-4-iloksi)chinolino #2 stereoizomero;

2-([1,2,4]triazolo[4,3-a]piridin-3-il)-8-(5-fluorazepan-4-iloksi)chinolino #3 stereoizomero;

2-([1,2,4]triazolo[4,3-a]piridin-3-il)-8-(5-fluorazepan-4-iloksi)chinolino #4 stereoizomero;

2-([1,2,4]triazolo[4,3-a]piridin-3-il)-8-(-3-fluorazepan-4-iloksi)chinolino;

2-([1,2,4]triazolo[4,3-a]piridin-3-il)-8-(azepan-4-iloksi) chinolino;

(2S,4S)-4-(2-([1,2,4]triazolo[4,3-a]piridin-3-il) chinolin-8-iloksi)-l-(tert-butoksikarbonil)piperidin-2-karboksirūgšties;

(2S,4S)-4-(2-([1,2,4]triazolo[4,3-a]pyndin-3-il)chinolin-8-iloksi)-N,N-dimetilpiperidin-2-karboksamido;

(2S,4S)-4-(2-([1,2,4]triazolo[4,3-a]piridin-3-il) chinolin-8-iloksi)-N-metoksi-N-metilpiperidin-2-karboksamido;

((2S,4S)-4-(2-([1,2,4]triazolo[4,3-a]piridin-3-il) chinolin-8-iloksi)piperidin-2-il)metanolio;

2-([1,2,4]triazolo[4,3-a]piridin-3-il)-8-((2S,4S)-2-(metoksimetil)piperidin-4-iloksi)chinolino;

3-(2-([1,2,4]triazolo[4,3-a]piridin-3-il)-7-bromchinolin-8-iloksi)-2,2-dimetil propan-1-amino;

2-(6-fluor-[1,2,4]triazolo[4,3-a]piridin-3-il)-8-((*cis*)-3-fluorpiperidin-4-iloksi)chinolino;

cis-2-(7-fluor-[1,2,4]triazolo[4,3-a]piridin-3-il)-8-3-fluorpiperidin-4-iloksi)chinolino;

(S)-2-([1,2,4]triazolo[4,3-a]piridin-3-il)-8-(pirolidin-2-ilmetoksi)chinolino;

3-(2-([1,2,4]triazolo[4,3-a]piridin-3-il)chinolin-8-iloksi) propane-l,2-diolio;

3-(2-(6-brom-[1,2,4]triazolo[4,3-a]piridin-3-il)chinolin-8-iloksi)-2,2-dimetilpropan-1-amino;

3-(2-(6-ciklopropil-[1,2,4]triazolo[4,3-a]piridin-3-il) chinolin-8-iloksi)-2,2-dimetilpropan-1-amino;

2,2-dimetil-3-(2-(6-fenil-[1,2,4]triazolo[4,3-a]piridin-3-il)chinolin-8-iloksi)propan-1-amino;

2-([1,2,4]triazolo[4,3-a]piridin-3-il)-8-((4-fluorpiperidin-4-il)metoksi)chinolino;

2-([l ,2,4]triazolo[4,3-a]piridin-3-y))-8-((4-metilpiperidin-4-il)metoksi)chinolino;

2-([1,2,4]triazolo[4,3-a]piridin-3-il)-8-((4-etilpiperidin-4-il)metoksi)chinolino;

2-([1,2,4]triazolo[4,3-a]piridin-3-il)-8-((4-(ciklopropilasmetil)piperidin-4-il)metoksi)chinolino;

2-([1,2,4]triazolo[4,3-a]piridin-3-il)-8-((4-izopropilpiperidin-4-il)metoksi)chinolino;

4-((2-([1,2,4]triazolo[4,3-a]piridin-3-il)chinolin-8-iloksi)metil)-l-benzilpiperidin-4-olio;

4-((2-([1,2,4]triazolo[4,3-a]piridin-3-y1)chinolin-8-iloksi)metil)piperidin-4-olio;

2-([1,2,4]triazolo[4,3-a]piridin-3-il)-8-((4-metoksipiperidin-4-il)metoksi)chinolino;

2-([1,2,4]triazolo[4,3-a]piridin-3-il)-8-(piridin-4-iloksi) chinolino;

4-(2-([1,2,4]triazolo[4,3-a]piridin-3-il)chinolin-8-iloksi) piridin-2-amino;

4-(2-([1,2,4]triazolo[4,3-a]piridin-3-il)chinolin-8-iloksi) pyrimidin-2-amino;

2-(6-brom-[1,2,4]triazolo[4,3-a]piridin-3-il)-8-((4-fluorpiperidin-4-il)metoksi)-chinolino;

2-(6-brom-[1,2,4]triazolo[4,3-a]piridin-3-il)-8-((cis)-3-fluorpiperidin-4-iloksi)chinolino;

2-(6-ciklopropil-[1,2,4]triazolo[4,3-a]piridin-3-il)-8-((4-fluorpiperidin-4-il)metoksi)chinolino;

2-(6-ciklopropil-[1,2,4]triazolo[4,3-a]piridin-3-il)-8-((cis)-3-fluorpiperidin-4-iloksi)chinolino;

8-((4-fluorpiperidin-4-il)metoksi)-2-(6-fenil-[1,2,4]triazolo[4,3-a]piridin-3-il)chinolino;

8-((cis)-3-fluorpiperidin-4-iloksi)-2-(6-fenil-[1,2,4]triazolo[4,3-a]piridin-3-il)chinolino;

2-(4-((2-([1,2,4]triazolo[4,3-a]piridin-3-il)chinolin-8-iloksi)metil)-4-fluorpiperidin-1-il)acetamido;

2-([1,2,4]triazolo[4,3-a]piridin-3-il)-8-((4-fluor-1-metilpiperidin-4-il)metoksi)chinolino;

2-(4-((2-([1,2,4]triazolo[4,3-a]piridin-3-il)chinolin-8-iloksi)metil)-4-fluorpiperidin-1-il)etanolio;

2-(4-((2-([1,2,4]triazolo[4,3-a]piridin-3-il)chinolin-8-iloksi)metil)-4-fluorpiperidin-1-il)etanolio;

(2S,4S)-metil 4-(2-(1,2,4]triazolo[4,3-a]piridin-3-il) chinolin-8-iloksi)pirolidin-2-karboksilato;

2-([1,2,4]triazolo[4,3-a]piridin-3-il)-6-fluor-8-((cis)-3-fluorpiperidin-4-iloksi)chinolino;

(S)-2-([1,2,4]triazolo[4,3-a]piridin-3-il)-6-fluor-8-(piperidin-3-ilmetoksi)chinolino;

cis-2-([1,2,4]triazolo[4,3-a]piridin-3-il)-6-fluor-8-5-fluorazepan-4-iloksi)chinolino 1 enantiomero;

trans-2-([1,2,4]triazolo[4,3-a]piridin-3-il)-6-fluor-8-5-fluorazepan-4-yloksi)chinolino 2 enantiomero;

cis-8-5-fluorazepan-4-iloksi)-2-(7-metil-[1,2,4]triazolo[4,3-a]piridin-3-il)chinolino 1 enantiomero;

2-([1,2,4]triazolo[4,3-a]piridin-3-il)-8-(3,3-difluorpiperidin-4-iloksi)-6-fluorchinolino;

2-([1,2,4]triazolo[4,3-a]piridin-3-il)-8-((cis)-3-fluorpiperidin-4-iloksi)chinolino 1 enantiomero;

2-([1,2,4]triazolo[4,3-a]piridin-3-il)-8-((cis)-3-fluorpiperidin-4-iloksi)chinolino 2 enantiomero;

2-([1,2,4]triazolo[4,3-a]piridin-3-il)-8-((trans)-3-fluorpiperidin-4-iloksi)chinolino 1 enantiomero;

2-([1,2,4]triazolo[4,3-a]piridin-3-il)-8-((trans)-3-fluorpiperidin-4-iloksi)chinolino 2 enantiomero;

2-(6-ciklopropil-[1,2,4]triazolo[4,3-a]piridin-3-il)-8-((*trans*)-5-fluorazepan-4-iloksi)chinolino;

8-((*trans*)-5-fluorazepan-4-iloksi)-2-(6-metil-[1,2,4]triazolo[4,3-a]piridin-3-il)chinolino 1 enantiomero;

8-((*trans*)-5-fluorazepan-4-yloksi)-2-(6-metil-[1,2,4]triazolo[4,3-a]piridin-3-il)chinolino 2 enantiomero;

3-(8-((*trans*)-5-fluorazepan-4-iloksi)chinolin-2-il)-[1,2,4]triazolo[4,3-a]piridin-6-karbonitrilo;

2-(6-fluor-[1,2,4]triazolo[4,3-a]piridin-3-il)-8-((*trans*)-5-fluorazepan-4-iloksi)chinolino;

2-(6-fluor-[1,2,4]triazolo[4,3-a]piridin-3-il)-8-((4-fluorpiperidin-4-il)metoksi)chinolino;

2-([1,2,4]triazolo[4,3-a]piridin-3-il)-8-((1-etil-4-fluorpiperidin-4-il)metoksi)chinolino;

2-([1,2,4]triazolo[4,3-a]piridin-3-il)-8-((4-fluor-l-(2-fluoretil)piperidin-4-il)metoksi)chinolino;

2-([1,2,4]triazolo[4,3-a]piridin-3-il)-6-fluor-8-((4-fluorpiperidin-4-il)metoksi)chinolino;

2-([1,2,4]triazolo[4,3-a]piridin-3-il)-8-((3-fluorazetidin-3-il)metoksi)chinolino;

2-([1,2,4]triazolo[4,3-a]piridin-3-il)-6-fluor-8-((3-fluorazetidin-3-il)metoksi)chinolino;

8-((4-fluorpiperidin-4-il)metoksi)-2-(6-metboksi-[1,2,4]triazolo[4,3-a]piridin-3-il)chinolino;

6-fluor-8-((4-fluorpiperidin-4-il)metoksi)-2-(6-metoksi-[1,2,4]triazolo[4,3-a]piridin-3-il)chinolino;

8-((4-fluorpiperidin-4-il)metoksi)-2-(7-(2-metoksietoksi)-[1,2,4]triazolo[4,3-a]piridin-3-il) chinolino;

(R)-4-(2-([1,2,4]triazolo[4,3-a]piridin-3-il)-6-fluorchinolin-8-iloksi)-3,3- dimetilbutane-1,2-diolio;

(R)-4-(2-([1,2,4]triazolo[4,3-a]piridin-3-il)chinolin-8-iloksi)-3,3-dimetilbutane-l,2-diolio;

2-([1,2,4]triazolo[4,3-a]piridin-3-il)-6-fluor-8-((4-metoksiazepan-4-il)metoksi)chinolino;

2-(4-((2-([1,2,4]triazolo[4,3-a]piridin-3-il)-6-fluorchinolin-8-iloksi)metil)-4-metoksiazepan-1-il) etanolio;

4-((2-([1,2,4]triazolo[4,3-a]piridin-3-il)chinolin-8-iloksi)metil)azepan-4-olio;

2-([1,2,4]triazolo[4,3-a]piridin-3-il)-8-((4-metoksiazepan-4-il)metoksi)chinolino;

2-([1,2,4]triazolo[4,3-a]piridin-3-il)-8-((trans)-5-fluor-l-metilazepan-4-iloksi)chinolino 1 stereoizomero;

2-([1,2,4]triazolo[4,3-a]piridin-3-il)-8-((trans)-5-fluor-l-metilazepan-4-iloksi)chinolino 2 stereoizomero;

2-([1,2,4]triazolo[4,3-a]piridin-3-il)-8-((trans)-5-fluor-1-metilazepan-4-iloksi)chinolino 3 stereoizomero;

2-([1,2,4]triazolo[4,3-a]piridin-3-il)-8-((trans)-5-fluor-l-metilazepan-4-iloksi)chinolino 4 stereoizomero;

2-([1,2,4]triazolo[4,3-a]piridin-3-il)-6-fluor-8-((cis)-5-fluorazepan-4-yloksi)chinolino 2 enantiomero;

2-([1,2,4]triazolo[4,3-a]piridin-3-il)-6-fluor-8-(*trans*-5-fluorazepan-4-iloksi)chinolino;

8-((*cis*-4,5)-5-fluorazepan-4-iloksi)-2-(7-metil-[1,2,4]triazolo[4,3-a]piridin-3-il)chinolino;

2,2-dimetil-3-(2-(7-metil-[1,2,4]triazolo[4,3-a]piridin-3-il)chinolin-8-iloksi)propan-1-amino;

2-(7-chlor-[1,2,4]triazolo[4,3-a]piridin-3-il)-8-((***3R,4S***)-3-fluorpiperidin-4-iloksi)chinolino;

8-((4-metoksipiperidin-4-il)metoksi)-2-(7-metil-[1,2,4]triazolo[4,3-a]piridin-3-il)chinolino;

2-((2-([1,2,4]triazolo[4,3-a]piridin-3-il)chinolin-8-iloksi)metil)morpholine;

2-([1,2,4]triazolo[4,3-a]piridin-3-il)-8-(azepan-4-iloksi) chinolino 1 enantiomero;

2-([1,2,4]triazolo[4,3-a]piridin-3-il)-8-(azepan-4-iloksi) chinolino 2 enantiomero;

(1-((2-([1,2,4]triazolo[4,3-a]piridin-3-il)chinolin-8-iloksi)metil)ciklopentil)metanamino;

2-((2-([1,2,4]triazolo[4,3-a]piridin-3-il)chinolin-8-iloksi)metil)butan-1-olio;

2-((2-([1,2,4]triazolo[4,3-a]piridin-3-il)chinolin-8-iloksi)metil)-2-etylbutan-1-olio;

4-(2-([1,2,4]triazolo[4,3-a]piridin-3-il)chinolin-8-iloksi)-3,3-dimetilbutan-1-amino;

2-([1,2,4]triazolo[4,3-a]piridin-3-il)-8-((3-fluoropiperidin-3-il)metoksi)chinolino;

N-(3-(2-([1,2,4]triazolo[4,3-a]piridin-3-il)chinolin-8-iloksi)-2,2-dimetilpropil)-2-fluoracetamido;

3-(2-([1,2,4]triazolo[4,3-a]piridin-3-il)chinolin-8-iloksi)-N-(2,2-difluoretil)-2,2-dimetilpropan-1-amino;

3-(2-([1,2,4]triazolo[4,3-a]piridin-3-il)chinolin-8-iloksi)-2,2-dimetil-N-(2,2,2-trifluoretil)propan-l-amino; ir farmacijos tikslams tinkamų jų druskų.

30. Junginys pagal 29, kur farmacijos tikslams tinkama nurodyto junginio druska yra jo hidrochlorido druska.

---

(51) Int.Cl. ***C07D 477/20*** (2006.01)
(11) **1926732**
(96) 06820743.0
(96) 2006 09 01
(97) 2008 06 04
(97) 2013 11 06
(86) PCT/IB2006/002416
(86) 2006 09 01
(87) WO 2007/029084
(87) 2007 03 15
(30) DE23702005, 2005 09 05, IN
(72) TEWARI, Neera, IN
GEORGE, Vinod, IN
MANE, Avinash, Sheshrao, IN
MEERAN, Hashim, Nizar, Poovanathil, Nagoor, IN
PRASAD, Mohan, IN
(73) Ranbaxy Laboratories Limited, New Delhi 110019 DEL, IN
(74) Ramunė GARŠVIENĖ, 30, Dūkštų g. 28-20, LT-07171 Vilnius, LT
(54) Karbapenemo junginių gavimo būdas
Apibrėžties punktai: 9, brėžiniai: 0.
(57) 1. Junginio, kurio formulė VI

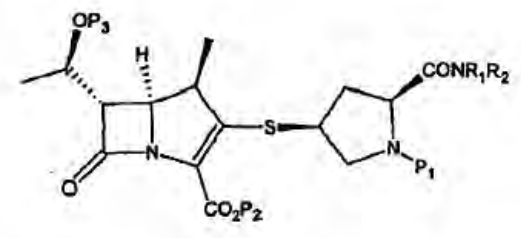

formulė VI,

kurioje P_1 yra aminą-blokuojanti grupė, P_2 yra karboksilą blokuojanti grupė ir P_3 apima vandenilį arba hidroksilą blokuojančią grupę, ir R_1 ir R_2 apima vieną arba daugiau vandenilių, C_{1-5} alkilą, pakeistą arba nepakeistą arilą, arba pakeistą arba nepakeistą heteroarilą, gavimo būdas,

kuriame būdas apima:

a) reakcijos mišinio sudarymą paveikiant formulės IV tiolio junginį acetilchloridu

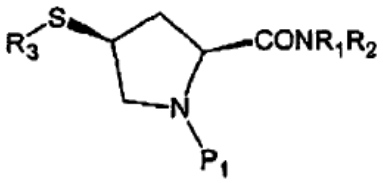

formulė IV,

kurioje P_1, R_1 ir R_2 yra kaip apibrėžta aukščiau, ir R_3 apima tiolį blokuojančią grupę, apimančią acetilą arba benzoilą, kad sudarytų I formulės junginį

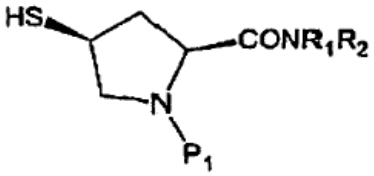

formulė I,

kurioje P_1, R_1 ir R_2 yra kaip apibrėžta aukščiau;

b) formulės I junginio reagavimą su formulės III junginiu

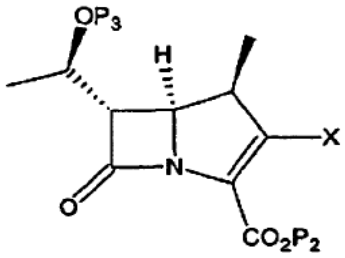

formulė III,

kurioje P_2 ir P_3 yra kaip apibrėžta aukščiau ir X apima $OP(O)(OR)_2$ arba OSO_2R, R apima pakeistą arba nepakeistą C_{1-6} alkilą, aralkilą arba arilą, kad sudarytų formulės VI junginį.

2. Būdas pagal 1 punktą, kuriame b) pakopa dar apima formulės VI junginių deblokavimą.

3. Būdas pagal 2 punktą, kuriame formulės VI junginį deblokuoja, kad gautų meropenemą.

4. Būdas pagal 2 punktą, kuriame formulės VI junginį deblokuoja, kad gautų ertapenemą.

5. Būdas pagal 1 punktą, kuriame formulės I junginius iš reakcijos mišinio išskiria prieš b) pakopą.

6. Junginio, kurio formulė VII

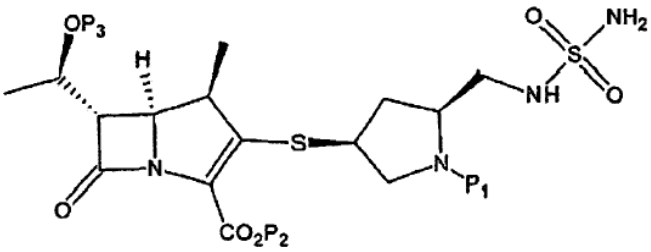

formulė VII,

kurioje P_1 yra aminą blokuojanti grupė, P_2 yra karboksilą blokuojanti grupė ir P_3 apima vandenilį arba hidroksilą blokuojančią grupę, kuriame būdas apima:

a) reakcijos mišinio sudarymą paveikiant formulės V tiolio junginį acetilchloridu

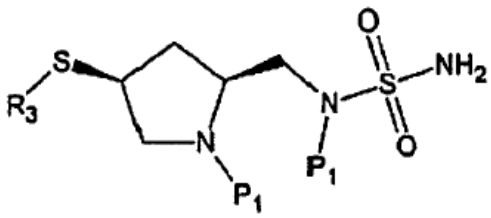

formulė V,

kurioje P_1 yra kaip apibrėžta aukščiau, R_3 apima tiolį blokuojančią grupę, apimančią acetilą arba benzoilą, kad sudarytų II formulės junginį

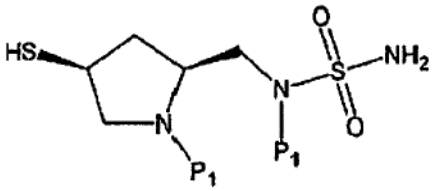

formulė II,

kurioje P_1 yra kaip apibrėžta aukščiau;

a) formulės II junginio reagavimą su formulės III junginiu

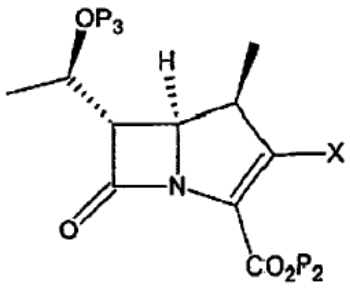

formulė III,

kurioje P_2 ir P_3 yra kaip apibrėžta aukščiau ir X apima $OP(O)(OR)_2$ arba OSO_2R, R apima pakeistą arba nepakeistą C_{1-6} alkilą, aralkilą arba arilą, kad sudarytų formulės VII junginį.

7. Būdas pagal 6 punktą, kuriame b) pakopa apima junginių, kurių formulė VII, deblokavimą.

8. Būdas pagal 7 punktą, kuriame formulės VII junginį deblokuoja, kad gautų doripenemą.

9. Būdas pagal 6 punktą, kuriame formulės I junginius iš reakcijos mišinio išskiria prieš b) pakopą.

---

(51) Int.Cl. ***C07D 487/04*** (2006.01)
(11) **1979356**
(96) 06831731.2
(96) 2006 12 12
(97) 2008 10 15
(97) 2013 09 18
(86) PCT/IB2006/003646
(86) 2006 12 12
(87) WO 2007/072153
(87) 2007 06 28
(30) 753349 P, 2005 12 21, US
864932 P, 2006 11 08, US
(72) DONG, Liming, US
GUO, Chuangxing, US
HONG, Yufeng, US
JOHNSON, Mary Catherine, US
KEPHART, Susan Elizabeth, US
LI, Haitao, US
MCALPINE, Indrawan James, US
TIKHE, Jayashree Girish, US
YANG, Anle, US
ZHANG, Junhu, US
(73) Pfizer Products Inc., Groton, CT 06340, US
(74) Jurga PETNIŪNAITĖ, 51, AAA Law, J.Jasinskio g. 16A, LT-03163 Vilnius, LT
(54) Karbonilaminopirolpirazolai, galingi kinazės inhibitoriai
Apibrėžties punktai: 8, brėžiniai: 1.
(57) 1. Junginys, kurio formulė III

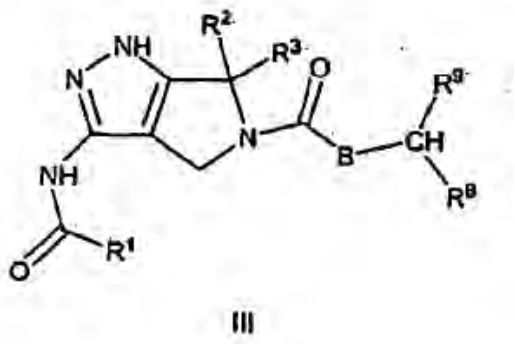

III

,

kurioje:

B yra –O;

R^1 yra parinktas iš C_1-C_8 alkilo, 3-10 narių heterociklilo, ir R^1 yra pasirinktinai dar pakeistas 1-6 grupėmis, parinktomis iš -halogeno, -hidroksilo, -CN, C_1-C_3 alkilo, C_1-C_3 perfluoralkilo, C_1-C_3 alkoksi, $-NH_2$, (C_1-C_3 alkilamino);

kiekvienas R^2 yra metilas ir R^3 yra metilas;

R^8 yra parinktas iš $-CH_2-N-(CH_3)_2$, $-CH_2-NH-CH_3$ ir $-CH_2-NH_2$; ir

R^9 yra fenilas,

arba jo farmaciniu požiūriu priimtina druska.

2. Junginys pagal 1 punktą, parinktas iš grupės, susidedančios iš

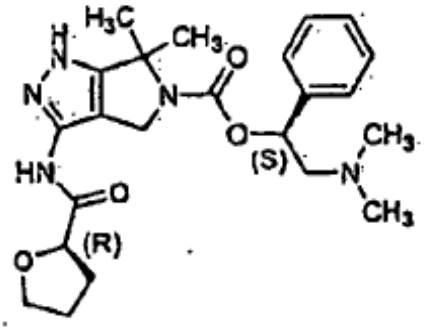

ir

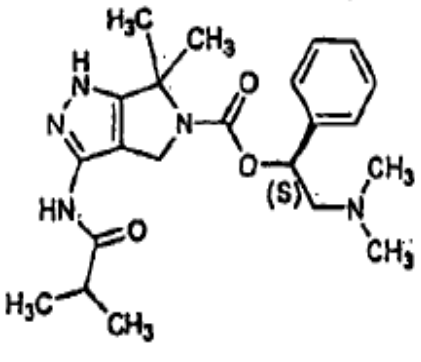

arba jų farmaciniu požiūriu priimtinos druskos.

3. Junginys pagal 1 punktą, parinktas iš grupės, susidedančios iš

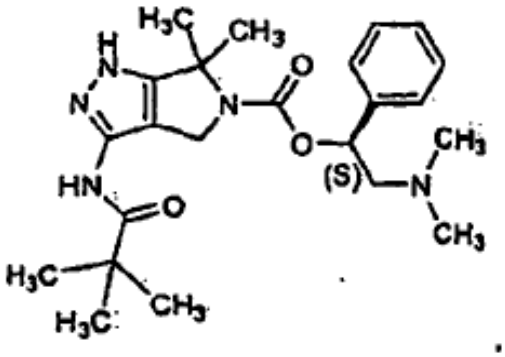

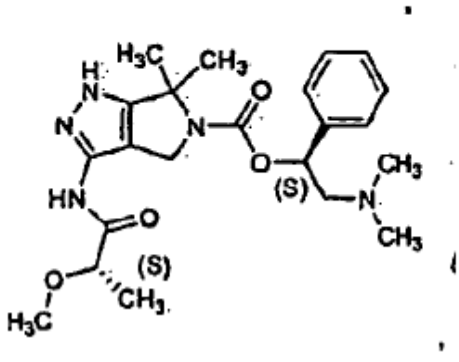

ir

arba jų farmaciniu požiūriu priimtinos druskos.

4. Farmacinė kompozicija, apimanti junginį pagal bet kurį iš nuo 1 iki 3 punktų, arba jo farmaciniu požiūriu priimtiną druską, ir farmaciniu požiūriu priimtiną nešiklį.

5. Junginys pagal 1 punktą arba jo farmaciniu požiūriu priimtina druska, skirta panaudoti kaip vaistas.

6. Junginys pagal bet kurį iš nuo 1 iki 3 punktų, arba jo farmaciniu požiūriu priimtina druska, skirta panaudoti anomalaus ląstelių augimo žinduolyje gydyme.

7. Junginys pagal bet kurį iš nuo 1 iki 3 punktų, arba jo farmaciniu požiūriu priimtina druska, skirta panaudoti gamyboje vaisto, skirto anomalaus ląstelių augimo žinduolyje gydymui.

8. Derinys junginio pagal bet kurį iš nuo 1 iki 3 punktų arba jo farmaciniu požiūriu priimtinos druskos su vienu arba daugiau substancijų, parinktų iš priešnavikinių agentų, anti-angiogenezės agentų, signalo keitiklio inhibitorių ir antiproliferacinių agentų, skirtas panaudoti anomalaus ląstelių augimo žinduolyje gydyme.

---

(51) Int.Cl. ***C07D 487/04*** (2006.01)
A61K 31/519 (2006.01)
A61P 9/00 (2006.01)

(11) **2384327**

(96) 10703532.1

(96) 2010 01 29

(97) 2011 11 09

(97) 2013 07 31

(86) PCT/JP2010/051651

(86) 2010 01 29

(87) WO 2010/087515

(87) 2010 08 05

(30) 2009020720, 2009 01 30, JP

(72) MAEKAWA, Tsuyoshi, JP
IGAWA, Hideyuki, JP

(73) Takeda Pharmaceutical Company Limited, Osaka-shi, Osaka 541-0045, JP

(74) Jurga PETNIŪNAITĖ, 51, AAA Law, J.Jasinskio g. 16A, LT-03163 Vilnius, LT

(54) Kondensuotųjų žiedų junginys ir jo panaudojimas

Apibrėžties punktai: 22, brėžiniai: 0.

(57) 1. Junginys, atstovaujamas formulės (I):

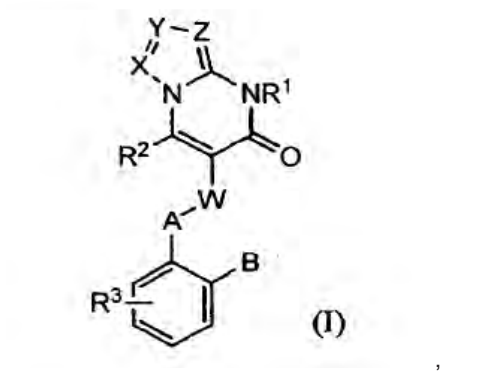

(I)

,

kurioje R^1 yra vandenilio atomas, pasirinktinai pakeistas C_{1-6} alkilas, pasirinktinai pakeista nuo 3- iki 10 narių nearomatinė ciklinė grupė arba pasirinktinai pakeista 5- arba 6-narė aromatinė ciklinė grupė,

R^2 yra vandenilio atomas, pasirinktinai pakeistas C_{1-6} alkilas, pasirinktinai pakeistas C_{1-6} alkoksi, pasirinktinai pakeistas C_{1-6} alkiltio, pasirinktinai pakeistas C_{1-6} alkilsulfinilas arba pasirinktinai pakeistas C_{1-6} alkilsulfonilas,

R^3 yra vandenilio atomas, halogeno atomas, pasirinktinai pakeistas C_{1-6} alkilas arba pasirinktinai pakeistas C_{1-6} alkoksi,

X, Y ir Z, kiekvienas nepriklausomai, yra azoto atomas arba CR^4, kur R^4 yra vandenilio atomas, halogeno atomas, pasirinktinai pakeistas C_{1-6} alkilas, pasirinktinai pakeistas C_{1-6} alkoksi arba pasirinktinai pakeistas C_{3-6} cikloalkilas,

W yra pasirinktinai pakeistas C_{1-4} alkilenas, -O-W‘-, -W‘-O-, -N(Ra)-W‘- arba –W‘-N(Ra)-, kur W‘ yra jungtis arba pasirinktinai pakeistas C_{1-4} alkilenas, Ra yra vandenilio atomas, pasirinktinai pakeistas C_{1-6} alkilas arba pasirinktinai pakeistas C_{3-6} cikloalkilas,

A yra pasirinktinai pakeistas 5- arba 6-naris dvivalentis aromatinis žiedas, ir

B yra acilas arba pasirinktinai pakeista nuo 3 iki 10 narių heterociklinė grupė, su sąlyga, kad kai B yra karboksi-grupė, karbamoilo grupė arba tetrazolilas, tai R^1 yra ne vandenilio atomas,

arba jo druska.

2. Junginys pagal 1 punktą, kuriame R^1 yra pasirinktinai pakeistas C_{1-6} alkilas, pasirinktinai pakeista nuo 3- iki 10 narių nearomatinė ciklinė grupė arba pasirinktinai pakeista 5- arba 6-narė aromatinė ciklinė grupė,

3. Junginys pagal 2 punktą, kuriame X yra azoto atomas, ir Y ir Z kiekvienas yra CR^4, kur R^4 yra kaip apibrėžta 1 punkte.

4. Junginys pagal 2 punktą, kuriame X ir Z yra azoto atomai, ir Y yra CR^4, kur R^4 yra kaip apibrėžta 1 punkte.

5. Junginys pagal 2 punktą, kuriame R^2 yra pasirinktinai pakeistas C_{1-6} alkilas.

6. Junginys pagal 2 punktą, kuriame R^3 yra vandenilio atomas.

7. Junginys pagal 2 punktą, kuriame W yra pasirinktinai pakeistas C_{1-4} alkilenas.

8. Junginys pagal 2 punktą, kuriame A yra pasirinktinai pakeistas fenilenas, pasirinktinai pakeistas tiofen-di-ilas arba pasirinktinai pakeistas piridin-di-ilas.

9. Junginys pagal 1 punktą, kuriame B yra grupė, atstovaujama

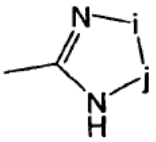

,

kurioje i yra –O- arba –S-, j yra –C(=O)-, –C(=S)- arba $–S(O)_m$-, ir m yra sveikas skaičius 0, 1 arba 2.

10. Junginys pagal 1 punktą, kuris yra junginys, atstovaujamas formulės

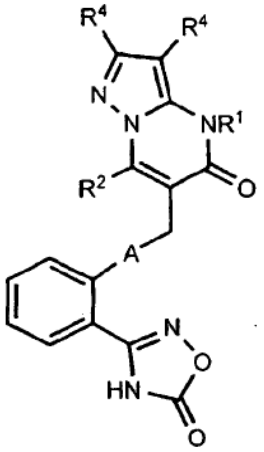

,

kurioje

R^1 yra C_{3-8} cikloalkilas, pasirinktinai pakeistas C_{1-6} alkoksi-grupe, pasirinktinai pakeista 1) halogeno atomu, 2) ciano grupe, 3) hidroksi-grupe arba 4) C_{1-6} alkoksi-grupe, pasirinktinai pakeista halogeno atomu,

R^2 yra C_{1-6} alkilas,

A yra fenilenas, pasirinktinai pakeistas halogeno atomu, ir R^4, kiekvienas nepriklausomai, yra vandenilio atomas arba metilas.

11. Junginys pagal 1 punktą, kuris yra junginys, atstovaujamas formulės

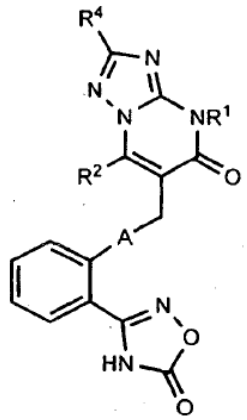

,

kurioje

R^1 yra C_{3-8} cikloalkilas, pasirinktinai pakeistas C_{1-6} alkoksi-grupe, pasirinktinai pakeista 1) halogeno atomu, 2) ciano grupe, 3) hidroksi-grupe arba 4) C_{1-6} alkoksi-grupe, pasirinktinai pakeista halogeno atomu,

R^2 yra C_{1-6} alkilas,

A yra fenilenas, pasirinktinai pakeistas halogeno atomu, ir R^4 yra vandenilio atomas arba metilas.

12. Junginys pagal 1 punktą, kuris yra junginys, atstovaujamas formulės

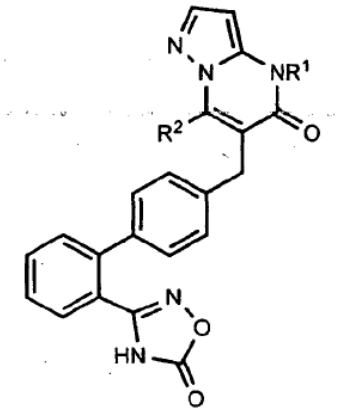

,

kurioje

R^1 yra cikloheksilas, pasirinktinai pakeistas C_{1-6} alkoksi-grupe, pasirinktinai pakeista hidroksi-grupe, ir

R^2 yra C_{1-6} alkilas.

13. Junginys pagal 1 punktą, kuris yra junginys, atstovaujamas formulės

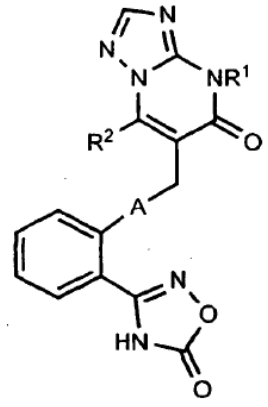

,

kurioje

R^1 yra cikloheksilas, pasirinktinai pakeistas C_{1-6} alkoksi-grupe, pasirinktinai pakeista hidroksi-grupe,

R^2 yra C_{1-6} alkilas, ir

A yra fenilenas, pasirinktinai pakeistas halogeno atomu.

14. Junginys pagal 1 punktą, kuriame junginys yra 4-[trans-4-(2-hidroksi-2-metilpropoksi)cikloheksil]-6-{[2'-(5-okso-4,5-dihidro-1,2,4-oksadiazol-3-il)bifenil-4-il]metil}-7-propilpirazolo[1,5-a]pirimidin-5(4H)-onas arba jo druska.

15. Junginys pagal 1 punktą, kuriame junginys yra 6-{[3-fluor-2'-(5-okso-4,5-dihidro-1,2,4-oksadiazol-3-il)bifenil-4-il]metil}-4-[trans-4-(2-hidroksi-1,2-dimetilpropoksi)cikloheksil]-7-propil[1,2,4] triazolo[1,5-a]pirimidin-5(4H)-onas arba jo druska.

16. Vaistas, apimantis junginį pagal bet kurį iš nuo 1 iki 15 punktų.

17. Vaistas pagal 16 punktą, turintis angiotensino II receptoriaus antagonisto aktyvumą ir peroksikamo proliferatoriaus aktyvuoto γ receptoriaus agonistinį aktyvumą.

18. Vaistas pagal 16 punktą, kuris yra agentas, skirtas kraujo cirkuliacinės ligos profilaktikai arba gydymui.

19. Vaistas pagal 16 punktą, kuris yra agentas, skirtas hipertenzijos, širdies ligos, aterosklerozės, inkstų ligos, akių ligos, kepenų ligos, cerebrinės apopleksijos, hiperlipidemijos, nutukimo ir/arba diabeto profilaktikai arba gydymui.

20. Junginys kaip pareikšta bet kuriame iš nuo 1 iki 15 punktų, skirtas panaudoti kaip angiotensino II receptoriaus antagonistas ir peroksikamo proliferatoriaus aktyvuoto γ receptoriaus agonistas.

21. Junginys kaip pareikšta bet kuriame iš nuo 1 iki 15 punktų, skirtas panaudoti kraujo cirkuliacinės ligos profilaktikoje arba gydyme.

22. Junginys kaip pareikšta bet kuriame iš nuo 1 iki 15 punktų, skirtas panaudoti hipertenzijos, širdies ligos, aterosklerozės, inkstų ligos, akių ligos, kepenų ligos, cerebrinės apopleksijos, hiperlipidemijos, nutukimo ir/arba diabeto profilaktikoje arba gydyme.

---

(51) Int.Cl. ***C07D 491/00*** (2006.01)
(11) **2240490**
(96) 08860360.0
(96) 2008 12 06
(97) 2010 10 20
(97) 2013 09 04
(86) PCT/US2008/013411

(86) 2008 12 06
(87) WO 2009/075784
(87) 2009 06 18
(30) 12040, 2007 12 06, US
(72) LI, Peng, US
(73) Takeda Pharmaceutical Company Limited, Osaka-shi, Osaka 540-8645, JP
(74) Jurga PETNIŪNAITĖ, 51, AAA Law, J.Jasinskio g. 16A, LT-03163 Vilnius, LT
(54) Organiniai junginiai

Apibrėžties punktai: 15, brėžiniai: 0.

(57) 1. Junginys, turintis formulę Q

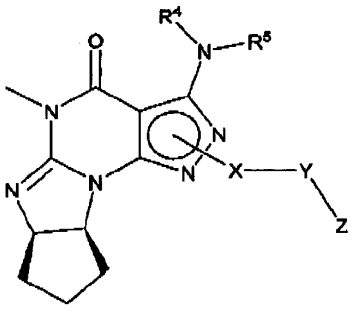

Formulė Q

kurioje

(i) -X-Y-Z yra parinktas iš 4-(5-fluorpirid-2-il)benzilo, 4-(6-fluorpirid-2-il)benzilo, 4-(3-fluorpirid-2-il)benzilo, 4-(4-fluorpirid-2-il)benzilo;

(ii) R^4 ir R^5, nepriklausomai, yra H, C1-6alkilas arba arilas, pasirinktinai pakeistas vienu arba daugiau halogenų, hidroksi arba C1-6alkoksi;

laisvame pavidale arba druskos pavidale.

2. Junginys pagal 1 punktą, kur X-Y-Z yra 4-(6-fluorpirid-2-il)benzilas.

3. Junginys pagal 1 arba 2 punktą, kur R^4 arba R^5 yra fenilas, pasirinktinai pakeistas vienu arba daugiu halogenu, hidroksi arba C1-6alkoksi.

4. Junginys pagal bet kurį ankstesnį punktą, kur R^4 yra H, o R^5 yra fenilas.

5. Junginys pagal 1 punktą, kur minėtas junginys yra:

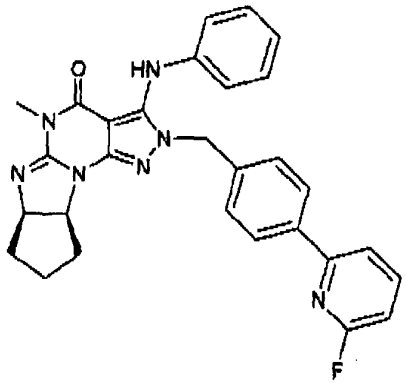

6. Farmacinė kompozicija, apimanti junginį pagal bet kurį iš 1-5 punktą, mišinyje su farmaciniu požiūriu priimtinu skiedikliu arba nešikliu.

7. Junginys pagal bet kurį iš 1-5 punktą, laisvame arba druskos pavidale, skirtas naudoti kaip vaistas.

8. Junginys pagal bet kurį iš 1-5 punktą, arba kompozicija pagal 6 punktą, skirti naudoti šių būklių gydymo būde: Parkinsono ligos, neramių kojų, drebulio, diskinezijų, Hantingtono ligos, Alchaimerio ligos, vaistų indukuotų judėjimo sutrikimų, depresijos, dėmesio stokos sutrikimo, dėmesio stokos dėl hiperaktyvumo sutrikimo, bipolinio susirgimo, nerimo, miego sutrikimo, narkolepsijos, pažinimo sutrikimo, silpnaprotystės, Tourette'o sindromo, autizmo, trapios X-chromosomos sindromo, psichostimuliantų nutraukimo ir (arba) narkomanijos, smegenų kraujagyslių ligos, insulto, širdies ligos dėl sąstovio reiškinių, hipertenzijos, plaučių hipertenzijos, ir (arba) lytinės disfunkcijos, astmos, lėtinės obstrukcinės plaučių ligos ir (arba) alerginio rinito, taip pat autoimuninių ir uždegiminių ligų; ir (arba) moterų lytinės disfunkcijos, amenorėjos dėl fizinių krūvių, anovuliacijos, menopauzės, menopauzės simptomų, hipotiroidizmo, priešmenstruacinio sindromo, priešlaikinio gimdymo, nevaisingumo, nereguliaraus menstruacijų ciklo, gausaus kraujavimo iš gimdos, osteoporozės, išsėtinės sklerozės, prostatos išvešėjimo, prostatos vėžio, hipotiroidizmo, estrogenų indukuotos endometriumo hiperplazijos arba karcinomos, ir (arba) bet kokios ligos arba būklės, charakterizuojamos mažais cAMP ir (arba) cGMP kiekiais (arba cAMP ir (arba) cGMP signalų inhibavimu) ląstelėse, ekspresuojančiose PDE1, ir (arba) sumažintu dopamino D1receptoriaus signalo aktyvumu, ir (arba) bet kokios ligos arba būklės, kuri gali būti palengvinta sustiprinant progesterono signalą; apimančiame įvedimą efektyvaus kiekio junginio pagal bet kurį iš 1-5 punktą arba farmacinės kompozicijos pagal 6 punktą pacientui, kuriam reikia tokio gydymo.

9. Junginys arba kompozicija, skirti naudoti būde pagal 8 punktą, kur būklė yra:

Parkinsono liga;

pažinimo sutrikimas;

narkolepsija arba

moterų lytinė disfunkcija.

10. Junginys arba kompozicija, skirti naudoti būde pagal 9 punktą, kur būklė yra narkolepsija, ir būdas dar apima įvedimą junginio arba junginių, parinktų iš centrinės nervų sistemos stimuliatorių, modafinilo, antidepresantų ir gama-hidroksibutirato, pacientui, kuriam reikia tokio gydymo.

11. Junginys arba kompozicija, skirti naudoti būde pagal 9 punktą, kur būklė yra moterų lytinė disfunkcija, ir būdas dar apima įvedimą junginio

arba junginių, parinktų iš grupės, susidedančios iš estradiolio, estriolio, estradiolio esterių, progesterono ir progestinų, pacientei, kuriai reikia tokio gydymo.

12. Junginio pagal bet kurį iš 1-5 punktą gavimo būdas, apimantis:

a) (6aR,9aS)-3-(fenilamino)-5-6a,7,8,9,9a-heksahidro-5-metil-ciklopent[4,5]-imidazo[1,2-a] pirazolo[4,3-e]pirimidin-4(2H)-ono, turinčio formulę QK:

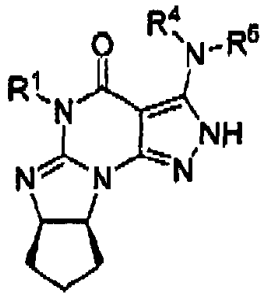

Formulė Q

kurioje R^1 yra metilas; ir R^4 ir R^5 yra tokie, kaip apibrėžta bet kuriame iš punktų 1, 3 ir 4, reakciją su

b) junginiu, turinčiu formulę Z-Y-X-L, kurioje L yra atskylanti grupė ir X, Y ir Z yra tokie, kaip apibrėžta 1 arba 2 punkte,

ir tokiu būdu gauto junginio pagal bet kurį iš 1-5 punktą išskyrimą.

13. Junginio pagal bet kurį iš 1-5 punktą gavimo būdas, apimantis junginio, turinčio formulę QV, ciklizaciją su dehidratuojančiu halogeninančiu agentu,

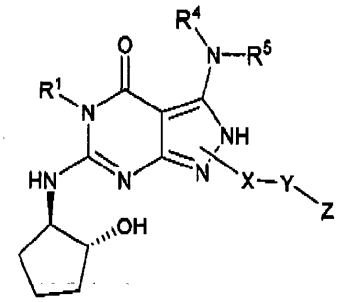

Formulė Qv

kurioje R^1 yra metilas; ir R^4 ir R^5 yra tokie, kaip apibrėžta bet kuriame iš punktų 1, 3 ir 4, ir -X-Y-Z yra toks, kaip apibrėžta 1 arba 2 punkte.

14. Būdas pagal 13 punktą, kur minėtas agentas yra $SOCl_2$.

15. Junginio pagal bet kurį iš 1-5 punktą arba farmacinės kompozicijos pagal 6 punktą panaudojimas gamyboje medikamento, skirto šių ligų gydymui arba profilaktiniam gydymui: Parkinsono ligos, neramių kojų, drebulio, diskinezijų, Hantingtono ligos, Alchaimerio ligos, vaistų indukuotų judėjimo sutrikimų, depresijos, dėmesio stokos sutrikimo, dėmesio stokos dėl hiperaktyvumo sutrikimo, bipolinio susirgimo, nerimo, miego sutrikimo, narkolepsijos, pažinimo sutrikimo, silpnaprotystės, Tourette'o sindromo, autizmo, trapios X-chromosomos sindromo, psichostimuliantų nutraukimo ir (arba) narkomanijos, smegenų kraujagyslių ligos, insulto, širdies ligos dėl sąstovio reiškinių, hipertenzijos, plaučių hipertenzijos, ir (arba) lytinės disfunkcijos, astmos, lėtinės obstrukcinės plaučių ligos ir (arba) alerginio rinito, taip pat autoimuninių ir uždegiminių ligų; ir (arba) moterų lytinės disfunkcijos, amenorėjos dėl fizinių krūvių, anovuliacijos, menopauzės, menopauzės simptomų, hipotiroidizmo, priešmenstruacinio sindromo, priešlaikinio gimdymo, nevaisingumo, nereguliaraus menstruacijų ciklo, gausaus kraujavimo iš gimdos, osteoporozės, išsėtinės sklerozės, prostatos išvešėjimo, prostatos vėžio, hipotiroidizmo, estrogenų indukuotos endometriumo hiperplazijos arba karcinomos, ir (arba) bet kokios ligos arba būklės, charakterizuojamos mažais cAMP ir (arba) cGMP kiekiais (arba cAMP ir (arba) cGMP signalų inhibavimu) ląstelėse, ekspresuojančiose PDE1, ir (arba) sumažintu dopamino D1receptoriaus signalo aktyvumu, ir (arba) bet kokios ligos arba būklės, kuri gali būti palengvinta sustiprinant progesterono signalą; apimančiam įvedimą efektyvaus kiekio junginio pagal bet kurį iš 1-5 punktą arba farmacinės kompozicijos pagal 6 punktą pacientui, kuriam reikia tokio gydymo.

---

(51) Int.Cl. ***C07D 491/048*** (2006.01)
A61K 31/496 (2006.01)
A61P 19/00 (2006.01)

(11) **2331548**

(96) 09783391.7

(96) 2009 09 24

(97) 2011 06 15

(97) 2013 09 04

(86) PCT/EP2009/062406

(86) 2009 09 24

(87) WO 2010/034788

(87) 2010 04 01

(30) 0817424, 2008 09 24, GB

(72) ODÉN, Lourdes Salvadore, SE
NILSSON, Magnus, SE
KAHNBERG, Pia, SE
SAMUELSSON, Bertil, SE
GRABOWSKA, Urszula, GB

(73) Medivir AB, 141 22 Huddinge, SE

(74) Reda ŽABOLIENĖ, 7, Advokatės Redos Žabolienės kontora METIDA, Verslo centras VERTAS, Gynėjų g. 16, LT-01109 Vilnius, LT

(54) Proteazės inhibitoriai

Apibrėžties punktai: 17, brėžiniai: 0.

(57) 1. Junginys, kurio formulė IIa:

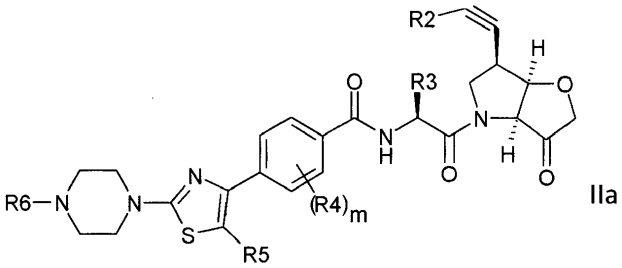

IIa

kurioje:

R^2 yra H arba ciklopropilas;

R^3 yra šakotas C_2-C_6 alkilas arba C_3-C_6 cikloalkilas, bet kuris iš kurių yra pasirinktinai pakeistas vienu arba dviem iš fluoro arba trifluormetilu;

R^4 yra metilas arba fluoras; m yra 0, 1 arba 2;

R^5 yra H, metilas arba fluoras;

R^6 yra C_1-C_6 alkilas;

arba jo farmaciniu požiūriu priimtina druska, N-oksidas arba hidratas.

2. Junginys pagal 1 punktą, kuriame R^2 yra H, tokiu būdu apibūdinant acetileną.

3. Junginys pagal 1 punktą, kuriame R^2 yra ciklopropilas.

4. Junginys pagal bet kurį iš 1-3 punktų, kuriame R^3 yra šoninė leucino grandinė.

5. Junginys pagal bet kurį iš 1-4 punktų, kuriame m reiškia 0 ir R^5 reiškia F.

6. Junginys pagal bet kurį iš 1-4 punktų, kuriame m reiškia 1, R^4 yra F ir R^5 yra H.

7. Junginys pagal 6 punktą, kuriame R^4 yra padėtyje, kaip nurodyta dalinėje struktūroje:

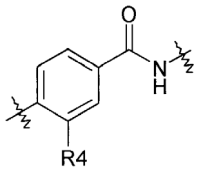

8. Junginys pagal bet kurį iš 1-7 punktų, kuriame R^6 yra CH_3.

9. Junginys pagal 1 punktą, kuris yra parinktas iš:

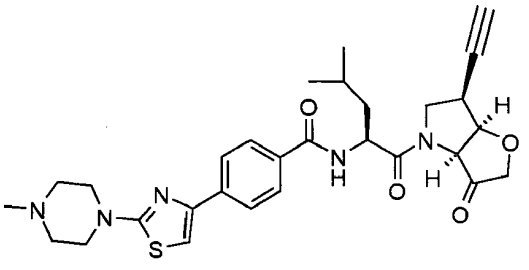

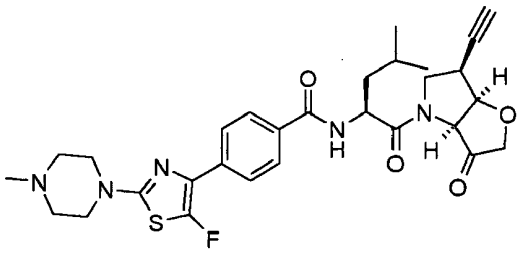

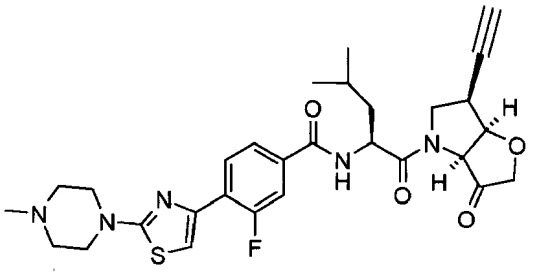

arba jo farmaciniu požiūriu priimtina druska, N-oksidas arba hidratas.

10. Junginys pagal 9 punktą, kurio formulė:

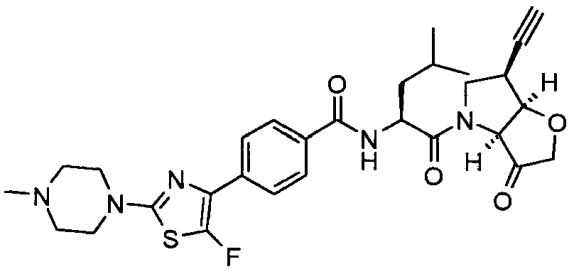

arba jo farmaciniu požiūriu priimtina druska, N-oksidas arba hidratas.

11. Farmacinė kompozicija, apimanti junginį pagal bet kurį iš 1-10 punktų ir farmaciniu požiūriu priimtiną nešiklį arba tam skirtą skiediklį.

12. Junginio pagal bet kurį iš 1-10 punktų panaudojimas gamybai vaisto, skirto susirgimo, parinkto iš:

osteoporozės,

dantenų uždegiminių ligų (tokių kaip gingivitas ir periodontitas),

Paget'o ligos,

piktybinės hiperkalcemijos,

metabolinės kaulų ligos,

ligų, besiskiriančių pernelyg dideliu kremzlių augimu arba matrikso degradacija (tokios kaip osteoartritas ir reumatinis artritas),

kaulų vėžio, įskaitant neoplaziją,

skausmo (ypatingai lėtinis skausmas),

gydymui arba prevencijai.

13. Junginio panaudojimas pagal 12 punktą gamybai vaisto, skirto osteoporozės gydymui arba prevencijai.

14. Junginio panaudojimas pagal 12 punktą gamybai vaisto, skirto osteoartrito gydymui arba prevencijai.

15. Junginys pagal bet kurį iš 1-10 punktų, skirtas panaudoti susirgimo, parinkto iš:
osteoporozės,
dantenų uždegiminių ligų (tokių kaip gingivitas ir periodontitas),
Paget'o ligos,
piktybinės hiperkalcemijos,
metabolinės kaulų ligos,
ligų, b e s i s k i r i a n č i ų pernelyg dideliu kremzlių augimu arba matrikso degradacija (tokios kaip osteoartritas ir reumatinis artritas),
kaulų vėžio, įskaitant neoplaziją,
skausmo (ypatingai lėtinis skausmas),
gydymui arba prevencijai.

16. Junginys pagal 15 punktą, skirtas panaudoti osteoporozės gydymui arba prevencijai.

17. Junginys pagal 15 punktą, skirtas panaudoti osteoartrito gydymui arba prevencijai.

---

(51) Int.Cl. ***C07D 491/056*** (2006.01)
C07D 497/04 (2006.01)
C07D 519/00 (2006.01)
A61K 31/4375 (2006.01)
A61K 31/498 (2006.01)
A61P 31/04 (2006.01)

(11) **2376497**
(96) 09796819.2
(96) 2009 12 11
(97) 2011 10 19
(97) 2013 09 18
(86) PCT/IB2009/055689
(86) 2009 12 11
(87) WO 2010/067332
(87) 2010 06 17
(30) PCT/IB2008/055261, 2008 12 12, WO

(72) HUBSCHWERLEN, Christian, CH
RUEEDI, Georg, CH
SURIVET, Jean-Philippe, CH
ZUMBRUNN ACKLIN, Cornelia, CH
(73) Actelion Pharmaceuticals Ltd., 4123 Allschwil, CH
(74) Jurga PETNIŪNAITĖ, 51, AAA Law, J.Jasinskio g. 16A, LT-03163 Vilnius, LT

(54) 5-Amino-2-(1-hidroksi-etil)-tetrahidropirano dariniai
Apibrėžties punktai: 17, brėžiniai: 0.

(57) 1. Formulės (I) junginys

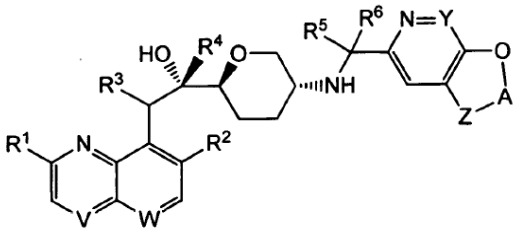

I

kur
R^1 reiškia alkoksi grupę;
R^2 reiškia H arba F;
kiekvienas iš R^3, R^4, R^5 ir R^6 nepriklausomai reiškia H arba D;
V reiškia CH ir W reiškia CH arba N arba V reiškia N ir W reiškia CH;
Y reiškia CH arba N;
Z reiškia O, S arba CH_2; ir
A reiškia CH_2, CH_2CH_2 arba CD_2 CD_2;
arba tokio junginio druska.

2. Junginys pagal 1 punktą, kurio formulė I, kur kiekvienas iš R^3, R^4, R^5 ir R^6 reiškia H ir A reiškia CH_2 arba CH_2 CH_2;
arba tokio junginio druska.

3. Junginys pagal 1 punktą, kurio formulė I, kur:
- R^1 reiškia (C_1-C_3) alkoksi grupę; ir
- daugiausia vienas iš R^3, R^4, R^5 ir R^6 reiškia D ir A reiškia CH_2 arba CH_2CH_2, arba kiekvienas iš R^3, R^4, R^5 ir R^6 reiškia H, ir A reiškia CH_2, CH_2 CH_2 arba CD_2 CD_2;
arba tokio junginio druska.

4. Junginys, kurio formulė I, pagal 1 arba 2 punktą, kuris taip pat yra formulės Ip junginys

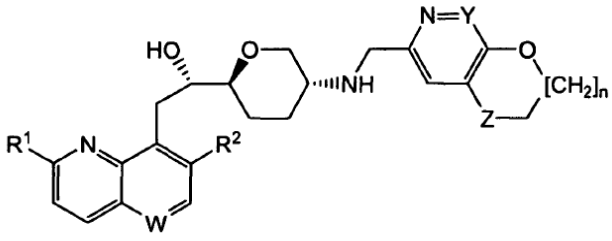

I_P

kur
R^1 reiškia alkoksi grupę;
R^2 reiškia H arba F;
W reiškia CH arba N;
Y reiškia CH arba N;
Z reiškia O, S arba CH_2; ir
n reiškia 0 arba 1;
arba tokio junginio druska.

5. Formulės I junginys pagal 1-4 punktą, kur R^1 yra metoksi grupė; arba tokio junginio druska.

6. Formulės I junginys pagal 1-5 punktą, kur R^2 reiškia H; arba tokio junginio druska.

7. Formulės I junginys pagal 1-5 punktą, kur R^2 reiškia F; arba tokio junginio druska.

8. Formulės I junginys pagal 1-7 punktą, kur W reiškia N; arba tokio junginio druską.

9. Formulės I junginys pagal 1-7 punktą, kur W reiškia CH; arba tokio junginio druska.

10. Formulės I junginys pagal 1-9 punktą, kur Y reiškia CH; arba tokio junginio druska.

11. Formulės I junginys pagal 1-9 punktą, kur Y reiškia N; arba tokio junginio druska.

12. Formulės I junginys pagal 1 punktą, kuris yra parinktas iš šių:

-(1*S*)-1-{(1*S*,5*R*)-5-[(2,3-dihidro-[1,4]dioksino[2,3-*c*]piridin-7-ilmetil)-amino]-tetrahidro-piran-2-il}-2-(6-metoksi-[1,5]naftiridin-4-il)-etanolio;

-(1*S*)-1-{(2*S*,5*R*)-5-[(6,7-dihidro-[1,4]dioksino[2,3-*c*]piridin-7ilmetil)-amino]-tetrahidro-piran-2-il}-2-(3-fluor-6-metoksi-[1,5]naftiridin-4-il)-etanolio;

-(1*S*)-1-{(2*S*,5*R*)-5-[(2,3-dihidro-[1,4]dioksino[2,3-*c*]piridin-7-ilmetil)-amino]-tetrahidro-piran-2-l}-2-(3-fluor-6-metoksi-[1,5]naftiridin-4-il)-etanolio;

-(1*S*)-1-{(2*S*,5*R*)-5-[(6,7-dihidro-[1,4]dioksino[2,3-*c*]piridazin-3-ilmetil)-amino]-tetrahidro-piran-2-il}-2-(3-fluor-6-metoksi-[1,5]naftiridin-4-il)-etanolio;

-(1*S*)-1-{(2*S*,5*R*)-5-[(2,3-dihidro-[1,4]dioksino[2,3-*c*]piridin-7-ilmetil)-amino]-tetrahidro-piran-2il}-2-(7-fluoro-2-metoksi-chinolin-8-il)-etanolio;

-(1*S*)-1-{(2*S*,5*R*)-5-[(2,3-dihidro-4-oksa-1-tia-6-aza-naftalen-7-ilmetil)-amino]-tetrahidropiran-2-il}-2-(3-fluor-6-metoksi-[1,5]naftiridin-4-il)-etanolio;

-(1*S*)-1-{(2*S*,5*R*)-5-[(2,3-dihidro-4-oksa-1-tia-6-aza-naftalen-7-ilmetil)-amino]-tetrahidropiran-2-il}-2-(7-fluor-2-metoksi-chinolin-8-il)-etanolio;

-(1*S*)-2-(3-fluoro-6-metoksi-[1,5]naftiridin-4-il)-1-{(2*S*,5*R*)-5-[(3-oksa-1-tia-5-aza-indan-6-ilmetil)-amino]-tetrahidro-piran-2-il}-etanolio;

-(1*S*)-2-(7-fluor-2-metoksi-chinolin-8-il)-1-{(2*S*,5*R*)-5-[(3-oksa-1-tia-5-aza-indan-6-ilmetil)-mino]-tetrahidro-piran-2-il}-etanolio;

-(1*S*)-1-{(2*S*,5*R*)-5-[(3,4-dihidro-2-*H*-pirano[2,3-c]piridin-6-ilmetil)-amino]-tetrahidro-piran-2-il}-2-(3-fluor-6-metoksi-[1,5]naftiridin-4-il)-etanolio;

-(1*S*)-1-{(2*S*,5*R*)-5-[(6,7-dihidro-8-oksa-5-tia-1,2-diaza-naftalen-3-ilmetil)-amino]-tetrahidropiran-2-il}-2-(3-fluor-6-metoksi-[1,5]naftiridin-4-il)-etanolio;

-(1*S*)-1-{(2*S*,5*R*)-5-[(2,3-dihidro-[1,4]dioksino[2,3-*c*]piridin-7-ilmetil)-amino]-tetrahidro-piran-2-l}-2-(6-fluor-3-metoksi-chinoksalin-5-il)-etanolio;

-(1*S*)-1-{(2*S*,5*R*)-5-[(6,7-dihidro-[1,4]dioksino[2,3-*c*]piridazin-3-ilmetil)-amino]-tetrahidro-piran-2-il}-2-(6-fluor-3-metoksi-chinoksalin-5-il)-etanolio;

-(1*S*)-1-{(2*S*,5*R*)-5-[(2,3-dihidro-4-oksa-1-tia-6-aza-naftalen-7-ilmetil)-amino]-tetrahidropiran-2-il}-2-(6-fluor-3-metoksi-chinoksalin-5-il)-etanolio;

-(1*S*)-1-{(2*S*,5*R*)-5-[(6,7-dihidro-8-oksa-5-tia-1,2-diaza-naftalen-3-ilmetil)-amino]-tetrahidropiran-2-il}-2-(6-fluor-3-metoksi-chinoksalin-5-il)-etanolio;

-(1*S*)-1-((2*S*,5*R*)-5-(((2,3-dihidro-[1,4]dioksino[2,3-*c*]piridin-7-il)metil-d1)amino)tetrahidro-2-*H*-piran-2-il)-2-(3-fluor-6-metoksi-1,5-naftiridin-4-il)etanolio;

-(1*S*)-1-((2*S*,5*R*)-5-(((2,3-dihidro-[1,4]dioksino-2,2,3,3-d4-[2,3-*c*]piridin-7-il)metil)amino)tetrahidro-2-*H*-piran-2-il)-2-(3-fluor-6-metoksi-1,5-naftiridin-4-il)etanolio;

-(1*S*)-1-((2*S*,S*R*)-5-(((2,3-dihidro-[1,4]dioksino[2,3-c]piridin-7-il)metil)amino)tetrahidro-2-*H*-piran-2-il)-2-(3-fluor-6-metoksi-1,5-naftiridin-4-il)etanolio-1-d1;

-(*S*)-1-((2*S*,S*R*)-5-(((2,3-dihidro-[1,4]oksatiino[2,3-*c*]piridin-7-il)metil-d1)amino)tetrahidro-2-*H*-piran-2-il)-2-(3-fluor-6-metoksi-1,5-naftiridin-4-il)etanolio;

-(1*S*)-1-((2*S*,5*R*)-5-(((2,3-dihidro-[1,4]dioksino-[2,3-*c*]piridin-7-il)metil)amino)tetrahidro-2-*H*-piran-2-il)-2-(3-fluor-6-metoksi-1,5-naftiridin-4-il)etanolio-2-d1;

-(*S*)-1-((2*S*,5*R*)-5-(((2,3-dihidro-[1,4]oksatiino[2,3-*c*]piridin-7-il)metil)amino)tetrahidro-2-*H*-piran-2-il)-2-(3-fluor-6-metoksi-1,5-nafthiridin-4-il)etanolio-2-d1;

-(*S*)-1-((2*S*,5*R*)-5-(((2,3-dihidro-[1,4]oksatiino[2,3-*c*]piridin-7-il)metil)amino)tetrahidro-2-*H*-piran-2-il)-2-(3-fluor-6-metoksi-1,5-naftiridin-4-il)etanolio-1-d1;

-(*S*)-1-{(2*S*,S*R*)-5-[(6,7-dihidro-8-oksa-5-tia-1,2-diaza-naftalen-3-ilmetil-d1)-amino]-tetrahidropiran-2-il}-2-(3-fluor-6-metoksi-[1,5]naftiridin-4-il)-etanolio;

-(1*S*)-1-((2*S*,5*R*)-5-(((2,3-dihidro-[1,4]dioksino[2,3-*c*]piridin-7-ill)metil-d2)amino)tetrahidro-2-*H*-piran-2-il)-2-(3-fluor-6-metoksi-1,5-naftiridin-4-il)etanolio;

arba tokio junginio druska.

13. Formulės I junginys pagal 1 punktą, kuris yra (1*S*)-1-{(2*S*,5*R*)-5-[(6,7-dihidro-8-oksa-5-tia-1,2-diaza-naftalen-3-ilmetil)-amino]-tetrahidro-piran-2-il}-2-(3-fluor-6-metoksi-[1,5]naftiridin-4-il)-etanolis;

arba tokio junginio druska.

14. Junginys, kurio formulė I, kaip apibrėžta viename iš 1-13 punktų arba farmaciniu požiūriu priimtina jo druska, skirtas panaudoti kaip medikamentas.

15. Farmacinė kompozicija, kaip veikliąją medžiagą turinti formulės I junginį, kaip apibrėžta viename iš 1-13 punktų, arba farmaciniu požiūriu priimtiną jo druską, ir mažiausiai vieną terapiniu požiūriu inertišką pagalbinę medžiagą.

16. Panaudojimas junginio, kurio formulė I, kaip apibrėžta viename iš 1-13 punktų arba

farmaciniu požiūriu priimtinos jo druskos, gamybai medikamento, skirto bakterinės infekcijos prevencijai arba jos gydimui.

17. Junginys, kurio formulė I ir kuris apibrėžtas viename iš 1-13 punktų arba farmaciniu požiūriu priimtina jo druska, skirtas panaudoti bakterinės infekcijos prevencijai arba gydymui.

---

(51) Int.Cl. ***C07D 498/04*** (2006.01)
A61K 31/4985 (2006.01)
(11) **2268646**
(96) 09729596.8
(96) 2009 04 09
(97) 2011 01 05
(97) 2013 10 02
(86) PCT/US2009/040070
(86) 2009 04 09
(87) WO 2009/126806
(87) 2009 10 15
(30) 44349, 2008 04 11, US
149129, 2009 02 02, US
(72) BACANI, Genesis, M., US
BROGGINI, Diego, CH
CHEUNG, Eugene, Y., US
CHROVIAN, Christa, C., US
DENG, Xiaohu, US
FOURINE, Anne, M., US
GOMEZ, Laurent, US
GRICE, Cheryl, A., US
KEARNEY, Aaron, M., US
LANDRY-BAYLE, Adrienne, M., US
LEE-DUTRA, Alice, US
LIANG, Jimmy, T., US
LOCHNER, Susanne, DE
MANI, Neelakandha, S., US
SANTILLAN, Alejandro, US
SAPPEY, Kathleen, C., US
SEPASSI, Kia, US
TANIS, Virginia, M., US
WICKBOLDT, Alvah, T., US
WIENER, John, J. M., US
ZINSER, Hartmut, CH
(73) Janssen Pharmaceutica, N.V., 2340 Beerse, BE
(74) Jurga PETNIŪNAITĖ, 51, AAA Law, J.Jasinskio g. 16A, LT-03163 Vilnius, LT
(54) Tiazolopiridin-2-iloksi-fenilo ir tiazolopirazin-2-iloksi-fenilo aminai kaip leukotrieno A4 hidrolazės moduliatoriai
Apibrėžties punktai: 37, brėžiniai: 0.
(57) 1. Cheminis junginys, parinktas iš formulės (I) junginių, formulės (I) junginių farmaciniu požiūriu priimtinų druskų, formulės (I) junginių farmaciniu požiūriu priimtinų provaistų, ir formulės (I) junginių solvatų

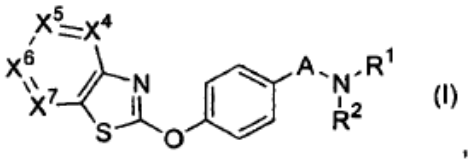

(I)

kurioje

X^4, X^5, X^6, ir X^7 yra nurodyti kaip vienas iš sekančių a) ir b):

a) vienas iš X^4, X^5, X^6 ir X^7 yra N ir kitas yra CR^a; kur kiekvienas R^a yra nepriklausomai H, metilas, chloras, fluoras, arba trifluorometilas;

b) kiekvienas iš X^4 ir X^7 yra N ir kiekvienas iš X^5 ir X^6 yra CH;

kiekvienas iš R^1 and R^2 nepriklausomai yra H, $-(CH_2)_{2-3}OCH_3$, $-CH_2C(O)NH_2$, $-(CH_2)_3NH_2$, $-(CH_2)_{1-2}CO_2H$, $-CH_2CO_2CH_2CH_3$, benzilas, 3-(2-okso-pirolidin-1-il)-propilas, 1-acetil-azetidin- 3-ilmetilas, monociklinis cikloalkilas, 1-metil-4-piperidinilas, arba $-C_{14}$alkilas, nepakeistas arba pakeistas fenilu, monocikliniu cikloalkilu, OH, arba NR^bR^c;

kur R^b ir R^c kiekvienas nepriklausomai yra H, $-C(O)CH_3$, arba C_{1-4} alkilas, arba R^b ir R^c paimti kartu su azotu, prie kurio jie yra prijungti, sudaro sotųjį monociklinį heterocikloalkilo žiedą; arba

R^1 ir R^2 paimti kartu su azotu, prie kurio jie yra prijungti, sudaro

i) sotųjį monociklinį heterocikloalkilo žiedą, pasirinktinai kondensuotą su fenilo žiedu, ir nepakeistą arba pakeistą vienu arba dviem R^d pakaitais; kur kiekvienas R^d pakaitas yra nepriklausomai C_{1-4}alkilas, nepakeistas arba pakeistas -OH; -OH; =O; $-(CH_2)_{0-2}N(CH_3)_2$; $-CF_3$; halogenas; - CO_2C_{14}alkilas; $-(CH_2)_{0-2}CO_2H$; $-C(O)NH_2$; fenilas; benzilas; morfolin-4-ilas; piridilas; pirimidinilas; 1-piperidilas; fenoksi; 2-okso-pirolidin-1-ilas; 4-hidroksi-2-okso-pirolidin-1-ilas; $-C(O)NR^fC_{1-4}$alkilas; $-C(O)NHC(CH_3)_2CH_2OH$; -O-piridinilas, -O-pirimidinilas; -S-fenilas; (4-metilfenil)sulfanilas; -S-piridinilas; $-C(O)-C_{1-4}$alkilas; -C(O)-sotusis monociklinis cikloalkilas; $-C(O)-(CH_2)_{0-1}$-2-tiofeneilas; -C(O)-2-furanilas; -C(O)-4-morfolinilas; -C(O)-piridilas; -C(O)-1-pirolidinilas; -C(O)-fenilas, pasirinktinai pakeistu chloru; -C(O)-1-piperazinilas, pasirinktinai pakeistas C_{1-4}alkilu; $-(CH_2)_{0-1}NHC(O)-C_{14}$alkilas; -NHC(O)-sotusis monociklinis cikloalkilas; $-NHS(O)(O)CH_3$; $-NHC(O)-CH_2OCH_3$; -NHC(O)-piridinilas; arba -NHC(O)-2-tiofenilas, kur kiekvienas fenilas R^d pakaite yra nepakeistas arba pakeistas $-CF_3$, halogenu, arba metoksi; arba

ii) vieną iš sekančių liekanų

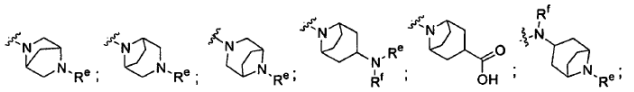

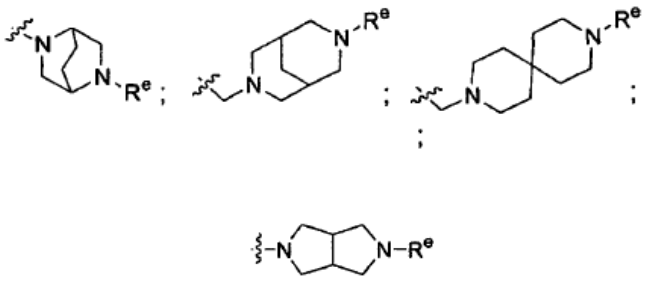

arba ,

kur R^e yra -C_{1-4}alkilas, -C(O)-C_{1-4}alkilas, -SO_2CH_3, -$C(O)CH_2NH_2$, arba -$C(O)NH_2$;

R^f yra H or -CH_3; ir

A is -CH_2-, -CH_2CH_2-, arba -OCH_2CH_2-;

kuriame terminas „provaistas“ reiškia:

junginius, turinčius aminorūgšties liekaną, arba polipeptido grandinę iš dviejų arba daugiau aminorūgščių liekanų, kovalentiškai sujungtų per amido arba esterio jungtį su formulės (I) junginio laisva amino, hidroksilo arba karboksirūgšties grupe; formulės (I) struktūrų laisvų karboksilinių grupių amido arba alkilesterio darinius; formulės (I) junginių laisvų hidroksilo grupių hemisukcinato, fosfato esterio, dimetilamino acetato arba fosforiloksimetiloksikarbonilo darinius; formulės (I) junginių hidroksilo arga aminogrupių karbamato darinius; formulės (I) junginių karbonato darinius, sultonato esterius arba hidroksilo grupių sulfato esterius; formulės (I) junginių hidroksilo grupių (aciloksi)metilo arba (aciloksi)etilo esterius, kur acilo grupė gali būti alkilo esteris, pasirinktinai pakeistas viena arba daugiau eterio, amino arba karboksirūgšties funkcijomis, arba kur acilo grupė yra aminorūgšties esteris; arba formulės (I) junginių laisvų amino-grupių amido, sulfonamido arba fosfonamido darinius.

2. Cheminis junginys pagal 1 punktą, kuriame

kiekvienas iš minėtų R^1 ir R^2 nepriklausomai yra H, monociklinis cikloalkilas, arba -C_{1-4}alkilas, nepakeistas arba pakeistas fenilu, monocikliniu cikloalkilu, -OH, arba -NR^bR^c;

kur R^b and R^c kiekvienas nepriklausomai yra H arba -C_{1-4}alkilas, arba R^b ir R^c paimti kartu su azotu, prie kurio jie yra prijungti, sudaro sotųjį monociklinį heterocikloalkilo žiedą; arba

R^1 ir R^2 paimti kartu su azotu, prie kurio jie yra prijungti, sudaro

i) sotųjį monociklinį heterocikloalkilo žiedą, pasirinktinai kondensuotą su fenilo žiedu, ir nepakeistą arba pakeistą vienu arba dviem R^d pakaitais; kur kiekvienas R^d pakaitas yra nepriklausomai -C_{1-4}alkilas, nepakeistas arba pakeistas –OH; -CF_3; halogenas; -CO_2C_{1-4}alkilas; -CO_2H; -$CONH_2$; fenilas; benzilas; piridilas; pirimidinilas; fenoksi; -O-piridinilas, -O-pirimidinilas; -S-fenilas; arba pirolidonilas;

kur kiekvienas fenilas R^d pakite yra nepakeistas arba pakeistas -CF_3, halogenu, arba metoksi; arba

ii) vieną iš sekančių kondensuotų arba tiltelio biciklinių struktūrų

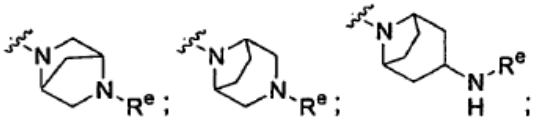

arba

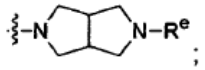

kur R^e yra -COC_{1-4} alkilas arba -$CONH_2$.

3. Cheminis junginys pagal 2 punktą, kuriame

a) X^4 yra N ir kiekvienas iš X^5, X^6, ir X^7 yra CR^a, su R^a nepriklausomai parinktu X^5, X^6, ir X^7 pakaitams, kur R^a yra H, metilas, chloras, arba fluoras;

b) X^5 yra N ir kiekvienas iš X^4, X^6, ir X^7 yra CH;

c) kiekvienas iš X^4, X^5, ir X^7 yra CH ir X^6 yra N; arba

d) kiekvienas iš X^4 ir X^7 yra N ir kiekvienas iš X^5 ir X^6 yra CH.

4. Cheminis junginys pagal 2 punktą, kuriame R^a yra H.

5. Cheminis junginys pagal 2 punktą, kuriame

a) kiekvienas iš R^1 ir R^2 nepriklausomai yra H, ciklopropilas, metilas, etilas, propilas, hidroksietilas, ciklopropilmetilas, benzilas, 1-feniletilas, arba 2-piperidin-1-il-etilaminas;

b) R^1 ir R^2 kartu su azotu, prie kurio jie yra prijungti, sudaro pirolidiną, piperidiną, morfoliną, piperaziną, dihidroizoindolą, tetrahidrochinoliną, arba tetrahidroizochinoliną, nepakeistą arba pakeistą vienu arba dviem R^d pakaitais; arba

c) R^1 ir R^2 kartu su azotu, prie kurio jie yra prijungti, sudaro 2,5-diaza-biciklo [2.2.1]hept-2- ilą, heksahidro-pirolo[3,4-c]pirol-2(1H)-ilą, 3,8-diaza-biciklo[3.2.1] okt-8-ilą, arba 3-amino-8-aza- biciklo[3.2.1]okt-8-ilą, kiekvieną pakeistą R^e pakaitu.

6. Cheminis junginys pagal 2 punktą, kuriame kiekvienas R^d pakaitas nepriklausomai yra hidroksi, metilas, trifluormetilas, hidroksimetilas, 1-hidroksi-1-metil-etilas, fluoras, etoksikarbonilas, karboksi, karbamoilas, fenilas, 3-trifluormetilfenilas, 2-metoksifenilas, 4-chlorfenilas, benzilas, piridin-4-ilas, piridin-2-ilas, pirimidin-2-iloksi, piridin-3-iloksi, fenoksi, fenilsulfanilas, 4- chlorfenilsulfanilas, piridin-2-iloksi, piridin-4-iloksi, arba pirolidin-2-onilas.

7. Cheminis junginys pagal 2 punktą, kuriame R^e yra acetilas arba karbamoilas.

8. Cheminis junginys pagal 2 punktą, kuriame A yra -CH_2-.

9. Cheminis junginys pagal 2 punktą, kuriame A yra $-CH_2CH_2-$.

10. Cheminis junginys pagal 2 punktą, kuriame A yra $-OCH_2OCH_2-$.

11. Farmacinė kompozicija, apimanti veiksmingą kiekį mažiausiai vieno cheminio junginio, parinkto iš grupės, susidedančios iš formulės (I) junginių, formulės (I) junginių farmaciniu požiūriu priimtinų druskų, formulės (I) junginių farmaciniu požiūriu priimtinų provaistų, ir formulės (I) junginių solvatų kaip pareikšta 1 punkte.

12. *In vitro* būdas, skirtas leukotrieno A4 hidrolazės aktyvumo moduliacijai, apimantis leukotrieno A4 hidrolazės poveikio parodymą efektyviam kiekiui mažiausiai vieno cheminio junginio, parinkto iš grupės, susidedančios iš formulės (I) junginių, formulės (I) junginių farmaciniu požiūriu priimtinų druskų, formulės (I) junginių farmaciniu požiūriu priimtinų provaistų, ir formulės (I) junginių solvatų kaip pareikšta 1 punkte.

13. Mažiausiai vienas cheminis junginys, parinktas iš grupės, susidedančios iš formulės (I) junginių, formulės (I) junginių farmaciniu požiūriu priimtinų druskų, formulės (I) junginių farmaciniu požiūriu priimtinų provaistų, ir formulės (I) junginių solvatų kaip pareikšta 1 punkte, skirtas panaudoti leukotrieno A4 hidrolazės aktyvumo moduliavimo būde.

14. Mažiausiai vienas cheminis junginys, skirtas panaudoti kaip pareikšta 13 punkte, kuriame leukotrieno A4 hidrolazė yra susijusi su liga, sutrikimu, arba medicinine būsena, medijuota leukotrieno A4 hidrolazės aktyvumu.

15. Mažiausiai vienas cheminis junginys, parinktas iš grupės, susidedančios iš formulės (I) junginių, formulės (I) junginių farmaciniu požiūriu priimtinų druskų, formulės (I) junginių farmaciniu požiūriu priimtinų provaistų, ir formulės (I) junginių solvatų kaip pareikšta 1 punkte, skirtas panaudoti gydymo būde ligonio, kenčiančio nuo arba diagnozuotos ligos, sutrikimo, arba medicininės būsenos, medijuotos leukotrieno A4 hidrolazės aktyvumu.

16. Mažiausiai vienas cheminis junginys, skirtas panaudoti kaip pareikšta 14 arba 15 punkte, kuriame liga, sutrikimas arba medicininė būsena yra uždegimas.

17. Mažiausiai vienas cheminis junginys, skirtas panaudoti kaip pareikšta 14 arba 15 punkte, kuriame liga, sutrikimas arba medicininė būsena yra parinkta iš grupės, susidedančios iš: uždegiminių sutrikimų, alerginių sutrikimų, dermatologinių sutrikimų, autoimuninės ligos, limfatinių sutrikimų, ir imuniteto nusilpimo sutrikimų.

18. Mažiausiai vienas cheminis junginys, skirtas panaudoti kaip pareikšta 14 arba 15 punkte, kuriame liga, sutrikimas arba medicininė būsena yra parinkta iš grupės, susidedančios iš: alergijos, abdominalinės aortos aneurizmos, astmos, nosies polipų, alerginio rinito, nosies niežėjimo, akių uždegimo, akių uždegimo po chirurginės operacijos, konjunktyvito, uveito, sausų akių, psoriazės, prurito, niežėjimo, odos niežulio, atopinio dermatito, urtikartijos, dilgėlinės, kontaktinio dermatito, sklerodermos, odos uždegimų, aknės, uždegiminių žarnų ligų, kolito, Crohn'o ligos, opinio kolito, lėtinės obstrukcinės plaučių ligos, aterosklerozės, artrito, reumatoidinio artrito, išsėtinės sklerozės, miokardo infarkto, smūgio, skausmo, gingivito, bronchito, cistinės fibrozės, virškinamojo trakto viršutinių dalių vėžio, sepsio, autoimuninių skydliaukės ligų, imuniteto medijuotos *diabetes mellitus,* vilkligės, *Myasthenia gravis*, autoimuninės neuropatijos, Guillan-Barre sindromo, autoimuninio uveito, autoimuninės hemolizinės anemijos, vidinės anemijos, autoimuninės trombocitopenijos, likino arterito, antifosfolipidinio sindromo, vaskulito, Wegener'io granulamatozės, Behcet'o ligos, *dermatitis herpetiformis, pemphigus vulgaris*, baltmės, pirminės tulžies cirozės, autoimuninio hepatito, autoimuninio kiaušidžių ir sėklidžių uždegimo, antinksčių autoimuninės ligos, polimiozito, dermatomiozito, spondilioartropatijos, ankilioziniospondilito, Sjogren'o sindromo, ir Sjogren'o-Larsson'o sindromo.

19. Mažiausiai vienas cheminis junginys, skirtas panaudoti kaip pareikšta 14 arba 15 punkte, kuriame liga, sutrikimas arba medicininė būsena yra parinkta iš grupės, susidedančios iš: alergijos, aortos aneurizmos, astmos, autoimunininių ligų, prurito, uždegiminių žarnų ligų, opinio kolito, ir širdies ir kraujagyslių ligos.

20. Formulės (I) junginio, formulės (I) junginio farmaciniu požiūriu priimtinos druskos, formulės (I) junginio farmaciniu požiūriu priimtino provaisto, arba formulės (I) junginio solvato kaip pareikšta 1 punkte gavimo būdas, apimantis junginio D4

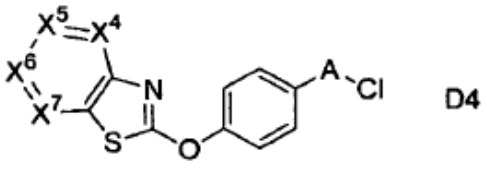

D4

reagavimą su aminu HNR^1R^2.

21. Būdas kaip pareikšta 20 punkte, kuriame kiekvienas iš minėtų R^1 ir R^2 nepriklausomai yra H, monociklinis cikloalkilas, arba $-C_{1-4}$alkilas, nepakeistas arba pakeistas fenilu, monocikliniu cikloalkilu, -OH, arba $-NR^bR^c$;

kur R^b ir R^c kiekvienas nepriklausomai yra H, arba C_{1-4} alkilas, arba R^b ir R^c paimti kartu su azotu, prie kurio jie yra prijungti, sudaro sotųjį monociklinį heterocikloalkilo žiedą; arba

R^1 ir R^2 kartu su azotu, prie kurio jie yra prijungti, sudaro

i) sotųjį monociklinį heterocikloalkilo žiedą, pasirinktinai kondensuotą su fenilo žiedu, ir nepakeistą arba pakeistą vienu arba dviem R^d pakaitais; kur kiekvienas R^d pakaitas yra nepriklausomai -C_{1-4} alkilas, nepakeistas arba pakeistas –OH; -CF_3; halogenas; -CO_2C_{1-4}alkilas; -CO_2H; -$CONH_2$; fenilas; benzilas; piridilas; pirimidinilas; fenoksi; -O-piridinilas, -O-pirimidinilas; -S-fenilas; arba pirolidonilas;

kur kiekvienas fenilas R^d pakaite yra nepakeistas arba pakeistas -CF_3, halogenu, arba metoksi; arba

ii) vieną iš sekančių kondensuotų arba tiltelio biciklinių struktūrų

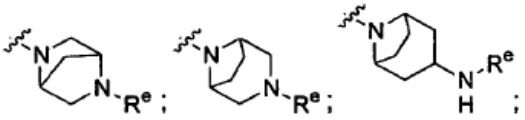

arba

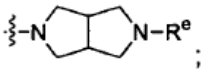

kur R^e yra -CO-C_{1-4}alkilas arba -$CONH_2$.

22. Būdas kaip pareikšta 20 punkte, dar apimantis junginio D3 chlorinimą

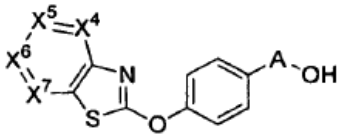

D3

,

kad sudarytų junginį D4.

23. Būdas kaip pareikšta 21 punkte, dar apimantis junginio D1

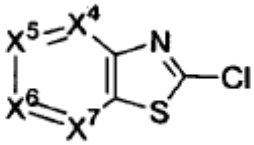

D1

reagavimą su junginiu D2

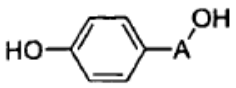

D2

,

kad sudarytų junginį D3.

24. Būdas kaip pareikšta 21 punkte, kuriame aminas HNR^1R^2 yra *N*-[(3-endo)-8-azabiciklo[3.2.1]okt-3-il] acetamidas.

25. Būdas kaip pareikšta 23 punkte, dar apimantis

a) junginio E4



E4

reagavimą su vandeniliu dalyvaujant acto rūgšties anhidridui, kad sudarytų junginį E5

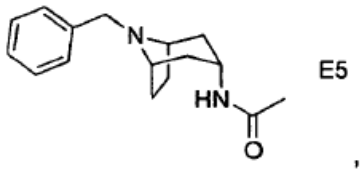

E5

,

ir

b) reagavimą junginio E5, kad sudarytų *N*-[(3-endo)-8-azabiciklo[3.2.1]okt-3-il]acetamidą.

26. Mažiausiai vienas cheminis junginys pagal 1 punktą, farmacinė kompozicija pagal 11 punktą, arba mažiausiai vieno cheminio junginio, skirto panaudoti kaip pareikšta 14, 15 arba 18 punkte, kuriame minėtas mažiausiai vienas cheminis junginys yra parinktas iš grupės, susidedančios iš

1 2-(4-{2-[4-(pirimidin-2-iloksi)piperidin-1-il]etoksi} fenoksi)[1, 3]tiazolo[4, 5- *b*]piridino;

2 2-{4-2-(1, 3-dihidro-2*H*-izoindol-2-il)etoksi]fenoksi} [1, 3]tiazolo[4,5- *b*]piridino;

3 2-(4-{2-[4-(fenilsulfanil)piperidin-1-il]etoksi}fenoksi) [1, 3]thiazolo[4,5 - *b*]piridino;

4 2-(4-{2-[4-(piridin-3-iloksi)piperidin-1-il]etoksi} fenoksi)[1, 3]tiazolo[4,5- *b*]piridino;

5 4- piridin-2-il-1-{2-[4 ([1, 3]tiazolo[4, 5- *b*]piridin-2-iloksi)fenoksi]etil}piperidino- 4-olio;

6 2-{2-[4-([1,3]tiazolo[4,5-*b*]piridin-2-iloksi)fenoksi] etil}- 1, 2, 3, 4- tetrahidroizochinolino;

7 1-{2-[4-([1, 3]tiazolo[4, 5- *b*]piridin-2-iloksi)fenoksi] etil}- 1, 2, 3, 4- tetrahidrochinolino;

8 2-{4-[2-(4-fenoksipiperidin- 1-il)etoksi]fenoksi}[1, 3] tiazolo[4, 5- *b*]piridino;

9 2-[4-(2- pirolidin-1-iletoksi)fenoksi][1, 3]tiazolo[4, 5- *b*]piridino;

2-[4-(2- piperidin-1-iletoksi)fenoksi][1, 3]tiazolo[4, 5- *b* piridino;

2-[4 (2-morfolin- 4-etoksi)fenoksi][1, 3]tiazolo[4, 5- *b*] piridino;

2-(4-{2-[4-(piridin-2-iloksi)piperidin-1-il]etoksi}fenoksi) [1, 3]tiazolo[4, 5- *b*]piridino;

2-(4-{2- [4- (piridin- 4-iloksi) piperidin- 1-il] etoksi} fenoksi)[1, 3]tiazolo [4, 5- *b*]piridino;

2-(4-{2-[(1*S*,4*S*)-5-acetil-2,5-diazabiciklo[2.2.1]hept-2-il]etoksi}fenoksi)[1,3]tiazolo[4,5-*b*] pridino;

(1*S*,*S*)-5-{2-[4-([1,3]tiazolo[4,5-*b*]piridin-2-iloksi) fenoksi]etil}-2,5-diazabiciklo[2.2.1]heptan-2-karboksamido;

mezo- *N*-[(3-*endo*)-8-{2-[4-([1,3]tiazolo[4,5-*b*]piridin-2-iloksi)fenoksi]etil}-8-azabiciklo[3.2.1]okt-3-il] acetamido;

mezo-*N*-[(3-*egzo*)-8-{2-[4-([1,3]tiazolo[4,5-*b*]piridin-2-iloksi)fenoksi]etil}-8-azabiciklo[3.2.1]okt-3-il] acetamido;

2-{4-[2-(5-acetilheksahidropirolo[3,4-*c*]pirol-2(1H)-il) etoksi]fenoksi}[1,3]tiazolo[4,5-*b*] piridino;

5-{2-[4-([1,3]tiazolo[4,5-b]piridin-2-iloksi)fenoksi]etil} heksahidropirolo[3,4-c]pirolo-2(1H)-karboksamido;

4- fenil-1-{2-[4-([1, 3] tiazolo[4, 5- b] piridin- 2-iloksi) fenoksi]etil} piperidin- 4-olio;

2-{4-[2-benzilipiperidin-1-il) etoksi] fenoksi}[1, 3] tiazolo[4, 5- b] piridino**;**

2-{4-[2-(4-piridin- 4- ilpiperidin-1-il)etoksi] fenoksi}[1, 3] tiazolo[4, 5- b] piridino**;**

4-(4-chlorfenil)-1-{2-[4-([1,3] tiazolo[4, 5- b] piridin-2-iloksi)fenoksi]etil} piperidin-4-olio;

1-{2-[4-([1,3] tiazolo[4, 5- b]piridin-2-iloksi)fenoksi]etil} piperidin-4-karboksamido;

1-(1-{2-[4-([1,3]tiazolo[4, 5- b]piridin-2-iloksi)fenoksi] etil}piperidin-4-il)-pirolidinono;

1-(1-{2-[4-([1,3]tiazolo[4,5-b]piridin-2-iloksi)fenoksi] etil}-4-[3-(trifluormetil)fenil]piperidin-4-olio;

2-{4-[2-(4-piridin- 4- ilpiperidin-1-il)etoksi]fenoksi}[1, 3] tiazolo[4, 5- b] piridino**;**

N-benzil-*N*-metil-2-[4-([1,3]tiazolo[4,5-b]piridin-2-iloksi)fenoksi]etanamido;

(1S,4S)-5-{2-[4-([1,3]tiazolo[4,5-b]piridin-2-iloksi)fenil] etil}-2,5-diazabiciklo[2.2.1]heptan-2-karboksamido;

1-(1-{2-[4-([1,3]tiazolo[4, 5- b]piridin-2-iloksi)fenil]etil} piperidin-4-il)-pirolidin-2-ono;

4-(4-chlorfenil)-1-{2-[4-([1,3]tiazolo[4, 5- b]piridin-2-iloksi)fenil]etil} piperidin-4-olio;

2-{4-[2-(4-piridin- 4- ilpiperidin-1-il)etil]fenoksi}[1, 3] tiazolo[4, 5- b] piridino**;**

mezo-*N*-[(3-*egzo*)-8-{2-[4-([1,3]tiazolo[4,5-*b*]piridin-2-iloksi)fenil]etil}-8-azabiciklo[3.2.1]okt- 3-il] acetamido;

mezo-*N*-[(3-*egzo*)-8-{2-[4-([1,3]diazabiciklo[3.2.1]o-2-iloksi)fenil]etil}-8-azabiciklo[3.2.1]okt- 3-il] karbamido;

mezo-8-{2-[4-([1,3]tiazolo[4,5-*b*]piridin-2-iloksi)fenil] etil}-3,8-diazabiciklo[3.2.1]oktan-3-karboksamido;

mezo-2-(4-{2-[3-acetil-3,8-diazabiciklo[3.2.1]okt-8-il] etil}fenoksi[1,3]tiazolo[4,5-*b*]piridino;

2-(etil)-{2-[4-([1,3]tiazolo[4, 5- b]piridin-2-iloksi)fenil] etil}amino) etanolio;

N-(ciklopropilmetil)-*N*-{2-[4-([1,3]tiazolo[4,5- b]piridin-2-iloksi)fenil]etil}propan-1-amino;

(1*R*)-*N*-metil-1-fenil-{2-[4-([1,3]tiazolo[4, 5- b]piridin-2-iloksi)fenil]etil}etanamino;

2-[4-(2-morfolin-4-iletil)fenoksi][1,3]tiazolo[4, 5- b] piridino;

2-[4-(2-piperidin-4-iletil)fenoksi][1,3]tiazolo[4, 5- b] piridino;

2-[4-(2-pirolidin-4-iletil)fenoksi][1,3]tiazolo[4, 5- b] piridino;

4-fenil-1-{2-[4-([1,3]tiazolo[4, 5- b]piridin-2-iloksi)fenil] etil}piperidin-4-olio;

2-{4-(2-(4-benzilpiperidin-4-iletil)fenoksi][1,3]tiazolo[4, 5- b]piridino;

1-{2-[4-([1,3]tiazolo[4,5-b]piridin-2-iloksi)fenil]etil}-4-[3-(trifluormetil)fenil]piperidin-4-olio;

2-{4-[2-(4-piridin-4-ilpiperidin-1-il)etil)fenoksi][1,3] tiazolo[4, 5- b]piridino;

1-{2-[4-([1,3]tiazolo[4, 5- b]piridin-2-iloksi)fenil]etil} piperidin-4-karboksamido;

2-{4- [2- (5-acetilheksahidropirolo[3, 4-*c*]pirol-2(1H)-il) etil]fenoksi[1,3]tiazolo[4, 5- b]piridino;

5-{2-[4-([1,3]tiazolo[4,5-b]piridin-2-iloksi)fenil]etil} heksahidropirolo[3,4-*c*]pirolo-2(1H)-il) karboksamido;

2-(4**-**{2-**[**(1*S*,4*S*)-5-acetil-2,5-diazabiciklo[2.2.1]hept-2-il]etil}fenoksi[1,3]tiazolo[4,5-b]piridino;

mezo-*N*-[(3-endo)-8-{2-[4-([1,3]tiazolo[4,5-*b*]piridin-2-iloksi)fenil]etil}-8-azabiciklo[3.2.1]okt- 3-il]acetamido;

mezo-*N*-[(3-endo)-8-{2-[4-([1,3]diazabiciklo[3.2.1]o-2-iloksi)fenil]etil}-8-azabiciklo[3.2.1]okt-3-il]karbamido;

2-(4-{2-[(1*R*,4*R*)-5-acetil-2,5-diazabiciklo[2.2.1]hept-2-il]etill}fenoksi)[1,3]tiazolo[4,5-*b*] piridino;

(1*R*,*4R*)-5-{2-[4-([1,3]tiazolo[4,5-*b*]piridin-2-iloksi)fenil] etil}-2,5-diazabiciklo[2.2.1]heptan-2-karboksamido;

1-{2-[4-([1,3]tiazolo[4,5-b]piridin-2-iloksi)fenil]etil} piperidino-4-karboksirūgšties;

{4-[4 ([1,3]tiazolo[4,5- *b*]piridin-2-iloksi)benzil]morfolin-2-il}metanolio;

1-{1-[4-([1,3]tiazolo[4,5-b]piridin-2-iloksi)benzil] piperidin-4-il}pirolidinono;

2-[4-(pirolidin-1-ilmetil)fenoksi][1,3]tiazolo[4, 5- b] piridino;

2-[4-(piperidin-1-ilmetil)fenoksi][1,3]tiazolo[4, 5- b] piridino;

2- [4-(morfolin-4-i1metil)fenoksi][1,3]tiazolo[4, 5- b] piridino;

2-[4-{[(3*R*)-3-(fluorpirolidin-1-ilmetil)fenoksi][1,3] tiazolo[4, 5- b]piridino;

2- [4-{[(3*S*)-3-(metilmorfolin-4-i1metil)fenoksi][1,3] tiazolo[4, 5- b]piridino;

2-{1-[4- ([1,3]tiazolo[4,5- *b*]piridin-2-iloksi)benzil] piperidin-4-il}propanolio;

2- (4-{[(2*S*)-2-metilpiperidin-1-il] metil}fenoksi][1,3] tiazolo[4, 5- b]piridino;

2- piperidin-1-il-*N*-[4-([1, 3][1,3]tiazolo[4, 5- b]piridin-2-iloksi)benzil]etanamino;

2-(4-{[4-(trifluormetil)piperidin-1-il]metil}fenoksi)[1, 3] tiazolo[4, 5- *b*]piridino;

2-{4-[(3, 3-difluorpirolidin-1-il)metil]fenoksi}[1, 3] tiazolo[4, 5- *b*]piridino;

(3*R*)-1-[4-([1, 3]tiazolo[4, 5- b]piridin-2-iloksi)benzil] pirolidin-3-olio;

{1-[4-([1, 3]tiazolo [4, 5- *b*] piridin- 2- iloksi)benzil] piperidin- 4- il}metanolio;

2- {4- [(4- fluorpiperidin-1-il)metil] fenoksi}[1, 3]tiazolo [4, 5- *b*] piridino;

2-{4-[(4- metilpiperidin- 1- il) metil] fenoksi [1, 3] tiazolo [4, 5- *b*] piridino;

2-(4-{[4- (piridin- 3- iloksi) piperidin-1-il] metil) fenoksi[1,] tiazolo [4, 5- *b*] piridino;

2- (4- { [4- (pirimidin- 2- iloksi) piperidin- 1- il] metil} fenoksi) [1, 3] tiazolo [4, 5- *b*] pridino;

1- [4- ([1, 3]tiazolo [4, 5- *b*] piridin- 2- iloksi) benzil] piperidino- 4- karboksamido;

4- piridin- 2- il- 1- [4- ([1, 3] tiazolo [4, 5- *b*] piridin- 2-iloksi) benzil] piperidin- 4- olio;

2-{4-[(4-benzilpiperidin- 1- il)metil]fenoksi} [1, 3] tiazolo [4, 5- *b*] pridino;

1-[4- ([1, 3] tiazolo [4, 5- *b*] piridin- 2-iloksi) benzil]- 4-[3-(trifluormetil) fenil] piperidin- 4- olio;

4- (4- chlorfenil)- 1- [4- ([1, 3] tiazolo [4, 5- *b*] piridin- 2- iloksi) benzil] piperidin- 4- olio;

4- fenil- 1- [4- ([1, 3] tiazolo [4, 5- *b*] piridin- 2-iloksi) benzil] piperidin- 4- olio;

(1*S*, 4*S*)-5-[4-([1, 3]tiazolo [4, 5-b]piridin- 2-iloksi) benzil]- 2,5-diazabiciklo [2.2.1] heptano- 2- karboksamido;

mezo- 2- (4- { [3- acetil- 3, 8- diazabiciklo [3.2.1] okt- 8- il] metil}fenoksi) [1, 3] tiazolo [4, 5- *b*] piridino;

{(2*S*)- 1- [4- ([1, 3]tiazolo [4, 5- *b*]piridin- 2- iloksi) benzil] pirolidin- 2- il} metanolio;

mezo- *N*- {(3- egzo)- 8- [4-([1, 3]tiazolo[4, 5-b] piridin- 2-iloksi) benzil]- 8- azabiciklo[3.2.1]okt- 3- il} acetamido;

mezo-1-{(3-egzo)-8-[4-([1, 3]tiazolo [4, 5-*b*] piridin- 2-iloksi) benzil]- 8- azabiciklo[3.2.1]okt- -il}karbamido;

N- etil- *N*- [4- ([1, 3]tiazolo[4, 5- b]piridin- 2- iloksi) benzil] etanamino;

mezo-*N*-{(3-endo)-8-[4-([1, 3]tiazolo[4, 5- *b*]piridin-2-iloksi) benzil]-8-azabiciklo[3.2.1]okt- 3- il} acetamido;

mezo- 8-[4-([1, 3]tiazolo [4, 5-*b*] piridin- - iloksi) benzil]-3, 8-diazabiciklo [3.2.1]oktano- 3- karboksamido;

2-(4-{[(1*S*, 4*S*)-5-acetil-2,5-diazabiciklo [2.2.1]hept-2-il]metil} fenoksi)- 6- metil[1, 3]tiazolo [4, 5-*b*] piridino;

2-(4-{[(1*S*, 4*S*)-5-acetil-2,5-diazabiciklo[2.2.1]hept- 2-il]metil} fenoksi)- 6-chlor[1, 3]tiazolo [4, 5-*b*] piridino;

2- (4-{[(1*S*, 4*S*)-5-acetil-2,5-diazabiciklo [2.2.1] hept-2-il] metil}fenoksi)- 7- metil [1, 3] tiazolo [4, 5-*b*] piridino;

2-(4-{[(1*S*, 4*S*)-5-acetil-2,5-diazabiciklo [2.2.1] hept-2- il] metil} fenoksi)- 5- metil [1, 3] tiazolo [4, 5-*b*] piridino;

1- {(1*S*, 4*S*)- 5- [4- ([1, 3]tiazolo [4, 5-*b*] piridin- 2-iloksi) benzil]- 2, 5- diazabiciklo [2.2.1] hept- 2- il} etanono;

2-(4-{[(1*S*, 4*S*)-5-acetil-2,5-diazabiciklo[2.2.1]hept-2-il] metil} fenoksi)- 6- fluor[1, 3]tiazolo [4, 5- *b*] piridino;

6- fluor- 2- [4- (piperidin- 1- ilmetill) fenoksi] [1, 3] tiazolo [4, 5- *b*] piridino;

etilo 1- [4- ([1, 3] tiazolo [4, 5- *b*] piridin- 2- iloksi) benzil] piperidino- 4- karboksilato;

1- [4- ([1, 3]tiazolo [4, 5- *b*] piridin- 2- iloksi) benzil] piperidino- 4-karboksirūgšties;

2- (4- {2- [4- (2- metoksifenil) piperazin- 1- il] etoksi} fenoksi) [1, 3] tiazolo [4, 5- b] piridino;

2- [4- (2- {4- [(4- chlorofenil) sulfanil] piperidin- 1- il} etoksi) fenoksi] [1, 3] tiazolo [4, 5- b] piridino;

1- [4- ([1, 3] tiazolo [4, 5- b] piridin- 2- iloksi) benzil] piperidin- 4- olio;

7- metil- 2- [4- (piperidin- 1- ilmetil) fenoksi] [1, 3] tiazolo [4, 5- b] piridino;

N- {2- [4- ([1, 3] tiazolo [4, 5- b] piridin- 2- iloksi) fenoksi] etil} ciklopropanamino;

2- metil-N-[1-(2-{4-[(6- metil [1, 3] tiazolo [4, 5-b] piridin- 2-il) oksi] fenoksi} etil) piperidin- 4- il] propanamido;

mezo- 2- {4- [2- (3- acetil- 3, 8- diazabiciklo [3.2.1] okt- 8- il) etoksi] fenoksi} [1, 3] tiazolo [4, 5- b] piridino;

mezo-1-[(3- egzo)-8-{2-[4-([1,3]tiazolo[4,5-b]piridin-2-iloksi)fenoksi]etil}-8-azabiciklo[3.2.1]okt-3-il] karbamido;

7-metil-2-(4-{2- [4- (piridin- 4- ilkarbonil) piperazin- 1-il] etoksi} fenoksi) [1, 3] tiazolo [4, 5- b] piridino;

6- metil- 2- (4- {2- [4- (morfolin- 4- ilkarbonil) piperidin- 1- il] etoksi} fenoksi) [1, 3] tiazolo [4, 5- b] pridino;

2- (4- {2- [5- (ciklobutilkarbonil) heksahidropirolo [3, 4-c] pirol- 2 (1H)-il] etoksi} fenoksi)- 7- metil [1, 3]tiazolo [4, 5- b] piridino;

6- chlor-2- (4- {2- [4- (furan- 2- ilkarbonil) piperazin- 1-il] etoksi} fenoksi) [1, 3] tiazolo [4, 5- b] piridino:

mezo-3-{2-[4-([1,3]tiazolo[4,5-b]piridin-2-iloksi)fenoksi] etil}-3, 8-diazabiciklo [3.2.1] oktan- 8-karboksamido;

N- [1- (2- {4- [(6- metil[1, 3] tiazolo [4, 5- b] piridin- 2-il) oksi] fenoksi} etil)piperidino- 4- il] acetamido;

1-{3-[(2-{4-[(6-chlor[1, 3]tiazolo[4, 5-b]piridin-2-il) oksi] fenoksi} etil) (metil) amino]propil}pirolidin-2- ono;

1-(2-{4-[(7-metil[1, 3] tiazolo[4, 5-b]piridin-2-il)oksi] fenoksi} etil)- 4- piridin-2-ilpiperidin-4-olio;

mezo-(3-endo)-8-acetil-N-{2-[4-([1,3]tiazolo[4,5-b] piridin-2-iloksi)fenoksi]etil}-8-azabiciklo[3.2.1]oktan-3-amino;

N- metil- 2- (metiloksi)- N- [2- ({4- [(7- metil [1, 3] tiazolo [4, 5- b] piridin- 2- il) oksi] fenil} oksi) etil] etanamino;

mezo-2-{[4-({2-[8-acetil- 3, 8- diazabiciklo [3.2.1] okt-3- il] etil} oksi) fenil] oksi}[1, 3]tiazolo[4, 5- b]piridino;

N-[1-(2-{[4-([1, 3]tiazolo[4, 5-b]piridin-2-iloksi)fenil] oksi} etil) piperidin- 4- il] metansulfonamido;

N-metil-1-[2-({4-[(7-metil[1, 3]tiazolo [4, 5- b] piridin- 2- il) oksi] fenil} oksi) etil] piperidino- 4- karboksamido;

mezo-N-{(3-endo)-8-[2-({4-[(7-metil[1, 3]tiazolo[4, 5-b] piridin-2-il)oksi]fenil }oksi)etil]-8-azabiciklo[3.2.1]okt-3- il}glicinamido;

mezo-3-{[4-([1, 3]tiazolo[4,5-b]piridin- 2-iloksi) fenil] metil}-3, 8-diazabiciklo[3.2.1] oktan- 8-karboksamido;

N, N-dimetil-1-({4-[(6-metil[1, 3]tiazolo [4, 5- b]piridin- 2- il)oksi]fenil} etil)piperidino- 4- karboksamido;

N- etil- N- (2- {4- [(6- metil [1, 3] tiazolo [4, 5- b] piridin- 2- il) oksi] fenil } etil) butan- 1- amino;

mezo-(3-egzo)-8-acetil-N-({4-[(6-metil[1, 3]tiazolo[4, 5-b]piridin-2-il)oksi]fenil} metil)-8-azabiciklo[3.2.1] oktan- 3- amino;

mezo-N-[(3-endo)-8-{[4-([1,3]tiazolo[4,5-b]piridin-2-iloksi)fenil]metil}-8-azabiciklo[3.2.1]okt-3-il]-metansulfonamido;

2-({4- [(4- ciklobutilpiperazin- 1- il) metil] fenil } oksi)-6- metil [1, 3] tiazolo [4, 5- b] piridino;

mezo- 2- [(4- { [8- acetil- 3, 8- diazabiciklo [3.2.1] okt-3- il] metil} fenil) oksi] [1, 3] tiazolo [4, 5- b] piridino;

6- chlor- 2- [(4-{[4-(2- tienilkarbonil) piperazin- 1- il] metil} fenil) oksi] [1, 3] thiazolo [4, 5- b] piridino;

6- chlor- 2- [(4-{[5-(metilsulfonil) heksahidropirolo [3, 4- c] pirol- 2 (1H)- il] metil} fenil) oksi] 6- chlor- 2-{[4-tiomorfolin-4-ilmetil)fenil]oksi][1, 3] tiazolo[4, 5- b] piridino;

(1R, 4R)-5-({4- [(6-chlor [1, 3] tiazolo [4, 5- b] piridin-2- il) oksi] fenil} metil)- 2, 5- diazabiciklo [2.2.1] heptan- 2- karboksamido;

(1S, 4S)- 5- ({4- [(6-chlor [1, 3] tiazolo [4, 5- b] piridin- 2- il) oksi] fenil} metil)- 2, 5- diazabiciklo [2.2.1] heptan- 2- karboksamido;

6- chlor- 2- [(4- {2- [4- (ciklopropilkarbonil) piperazin-1- il] etil} fenil) oksi] [1, 3] tiazolo [4, 5- b] piridino;

6- metil- 2- [(4- {2- [4- (pirolidin- 1- ilkarbonil) piperidin- 1- il] etil} fenil) oksi] [1, 3] tiazolo [4, 5- b] piridino;

mezo-3-{4-[(7-metil[1, 3]tiazolo[4, 5-b]piridin-2-il) oksi]benzil}-3,8- diazabiciklo [3.2.1]oktan- 8-karboksamido;

mezo-7-metil-2-(4-{[3-(metilsulfonil)-3,8-diazabiciklo[3.2.1]okt-8-il]metil}fenoksi) [1, 3]tiazolo[4, 5- b] piridino;

N- (1- {4- [(7- metil [1, 3] tiazolo [4, 5- b] piridin- 2- il) oksi] benzil} piperidin- 4- il) piridin- 4- karboksamido;

mezo-2-(4-{2-[8-acetil-3, 8-diazabiciklo [3.2.1] okt- 3-il] etil}fenoksi)-7-metil [1, 3]tiazolo [4, 5- b] piridino;

mezo-3-{2-[4-([1, 3]tiazolo[4, 5-b]piridin- 2-iloksi)fenil] etil}- 3, 8- diazabiciklo[3.2.1]oktan-8- karboksamido;

8- *mezo*-8-{2-[4-([1, 3]tiazolo[4, 5-b]piridin-2-iloksi)fenoksi]etil}-3,8-diazabiciklo[3.2.1]oktan-3-karboksamido;

mezo- 2- (4- {2- [8- acetil- 3, 8- diazabiciklo [3.2.1] okt- 3- il] etil} fenoksi) [1, 3] tiazolo [4, 5- b] piridino;

mezo-2-(4-{2-[3-(metilsulfonil)-3, 8- diazabiciklo [3.2.1] okt- 8- il]etoksi}fenoksi)[1, 3]tiazolo [4, 5- b] piridino;

mezo-(3-egzo)-8-acetil-N-{2-[4-([1, 3]tiazolo[4, 5- b] piridin-2-iloksi)fenil]etil}-8-azabiciklo[3.2.1]oktan-3-amino;

mezo-(3-egzo)-8-acetil-N-{2-[4-([1,3]tiazolo[4,5-b] piridin-2-iloksi)fenoksi]etil}-8-azabiciklo[3.2.1]oktan-3-amino;

2- metoksi- N-(1- {4-[(6-metil[1, 3]tiazolo [4, 5- b] piridin- 2- il) oksi]benzil} piperidin- 4- il)acetamido;

2- {4- [(4- tret- butilpiperidin-1-il) metil] fenoksi}- 6-chlor [1, 3] tiazolo[4, 5-b] piridino;

N-(1-{4-[(6-metil[1,3]tiazolo[4,5-b]piridin- 2- il) oksi] benzil} piperidin- 4-il) tiofeno- 2-karboksamido;

1'- (2- {4- [(6-chlor[1,3] tiazolo [4, 5-b]piridin-2-il) oksi] fenil} etil)- 1, 4'- bipiperidino;

3- (4- {2- [4- ([1, 3]tiazolo[4, 5- b] piridin- 2- iloksi) fenil] etil} piperazin- 1-il) propano rūgšties;

6- metil- 2- (4- { [4- (piperazin-1-ilkarbonil) piperidin-1- il] metil} fenoksi) [1, 3] tiazolo [4, 5- b] piridino;

mezo-3-(2-{4-[(6-metil[1,3]tiazolo[4,5-b]piridin-2-il)oksi]fenil}etil)-3,8-diazabiciklo[3.2.1]oktan-8-karboksamido;

mezo-(3-*egzo*)-8-acetil-N-(2-{4-[(6-metil[1,3] tiazolo[4,5-b]piridin-2-il)oksi] fenil}etil)-8-azabiciklo[3.2.1]oktan- 3- amino;

mezo- (3-*exo*)- 8- acetil- N- metil- N- (2- {4- [(6- metil [1, 3] tiazolo [4, 5- b] piridin- 2- il) oksi] fenil} etil)-8-azabiciklo [3.2.1] oktan- 3- amino;

N^2- (2- {4- [(6- chlor [1, 3] tiazolo [4, 5- b] piridin- 2- il) oksi] fenoks} etil)- N2- metilglicinamido;

mezo- 8- [4- ([1, 3] tiazolo [4, 5- b] piridin- 2- iloksi) benzil]- 8- azabiciklo [3.2.1] oktan- 3-karboksirūgšties;

6- chlor-2-(4-{2-[5-(1-metiletil)heksahidropirolo[3, 4-c] pirol-2(1H)-il]etoksi}fenoksi)[1,3]tiazolo[4, 5-b]piridino;

N- metil- N- (2- {4- [(6- metil [1, 3] tiazolo [4, 5- b] piridin- 2- il) oksi] fenoks} etil)- beta- alanino;

N- (2- {4- [(6- chlor [1, 3] tiazolo [4, 5- b] piridin- 2- il) oksi] fenil} etil)- N, 1- dimetilpiperidino- 4- amino;

6- metil- 2- {4- [2- (4- piridin- 2- ilpiperidin- 1- il) etil] fenoksi} [1, 3] tiazolo [4, 5- b] piridino;

1- (1-acetilazetidin-3-il)-N- {4-[(6-chlor [1, 3] tiazolo [4, 5- b] iridin-2-il) oksi] benzil}- N- metilmetanamino;

mezo-(3-egzo)-3-{[4-([1,3]tiazolo[4,5-b]piridin-2-il) oksi]benzil]amino}-8-azabiciklo[3.2.1]-oktan-8-karboksamido;

2-[4-(2- {4-[(4- metlfenil) sulfanil] piperidin- 1- il}etoksi) fenoksi][1, 3]tiazolo [4, 5- b] piridino;

1'-[4- ([1, 3] tiazolo [4, 5- b] piridin- 2- iloksi) benzil]-1, 4'- bipiperidino;

2- {4-[(4- morfolin- 4- ilpiperidin- 1- il) metil] fenoks} [1, 3] tiazolo [4, 5- b] piridino;

N, N- dimetil- 2- {1- [4- ([1, 3]tiazolo [4, 5- b]piridin- 2-iloksi) benzil] piperidin- 2- il} etanamino;

N, N- dimetil- 1- [4- ([1, 3] tiazolo [4, 5- b] piridin- 2-iloksi) benzil] piperidino- 4- amino;

2-{4-[(4- fenoksipiperidin- 1- il)metil] fenoksi} [1, 3] tiazolo [4, 5- b] piridino;

2-(4- { [4- (piridin- 2- iloksi) piperidin- 1- il] metil} fenoksi) [1, 3] tiazolo [4, 5- b] pridino;

2-(4- { [4- (piridin- 4- iloksi) piperidin- 1- il] metil} fenoksi) [1, 3] tiazolo [4, 5- b] piridino;

2-(4- { [4- (piridin- 2- ilsulfanil) piperidin- 1- il] metil} fenoksi) [1, 3] tiazolo [4, 5- b] piridino;

2-(4- { [4- (fenilsulfanil) piperidin- 1- il] metil} fenoksi) [1, 3] tiazolo [4, 5- b] piridino;

2-(4- { [(1R, 4R)- 5- acetil- 2, 5- diazabiciklo [2.2.1] hept- 2- il] metil} fenoksi) [1, 3] tiazolo [4, 5- b] piridino;

(1R, 4R)-5-[4-([1,3]tiazolo [4, 5-b] piridin- 2-iloksi) benzil]- 2, 5-diazabiciklo [2.2.1] heptan- 2-karboksamido;

2-(4-{2-[(1R, 4R)- 5- acetil- 2, 5-diazabiciklo [2.2.1] hept- 2- il] etoksi}fenoksi) [1, 3] tiazolo [4, 5- b] piridino;

(1R, 4R)-5-{2-[4-([1,3]tiazolo[4,5-b]piridin-2-iloksi) fenoksi]etil}-2,5-diazabiciklo[2.2.1]heptan-2-karboksamido;

(4R)-4-hidroksi-1-{1- [4- ([1, 3] tiazolo [4, 5- b] piridin-2- iloksi) benzil] piperidin- 4- il} pirolidin- 2- ono;

(4R)-4-hidroksi-1-(1-{2- [4- ([1, 3] tiazolo [4, 5- b] piridin- 2-iloksi) fenoksi]etil} piperidin- 4- il) pirolidin-2- ono;

N-metil- 2- piperidin- 1- il- N- [4- ([1, 3] tiazolo [4, 5- b] piridin- 2- iloksi) benzil] etanamino;

N- (3- metoksipropil)- N- {2- [4- ([1, 3] tiazolo [4, 5- b] piridin- 2- iloksi) fenoksi] etil} ciklopropanamino;

etilo N- benzil- N- [4- ([1, 3] tiazolo [4, 5-] piridin-2-iloksi)benzil]glicinato;

N-benzil- N- [4- ([1, 3] tiazolo [4, 5-b] piridin- 2- iloksi) benzil] glicino;

N-[4-([1, 3] tiazolo [4, 5- b] piridin- 2- iloksi) benzil]-beta- alanino;

2- {4- [(5- acetilheksahidropirolo [3, 4-c] pirol-2(1H)-il) metil] fenoksi } [1, 3] tiazolo [4, 5- b] piridino;

5- [4- ([1, 3] tiazolo [4, 5- b] piridin- 2- iloksi) benzil] heksahidropirolo [3, 4- c] pirol- 2 (1H)- karboksamido;

mezo-1-{(3-*endo*)-8-[4-([1, 3]tiazolo[4, 5- b]piridin- 2-iloksi) benzil]- 8-azabiciklo [3.2.1] okt-3-il}karbamido;

6- chlor- 2- (4- piperidin- 1- ilmetil- fenoksi) [1, 3] tiazolo [4, 5- b] piridino;

1- {4-[(7-metil [1, 3]tiazolo [4, 5- b] piridin- 2- il) oksi] benzil} piperidino- 4-karboksamido;

1- {4-[(6- fluor [1, 3]tiazolo [4, 5- b] piridin- 2- il) oksi] benzil} piperidino- 4- karboksamido;

1- {4-[(6- chlor [1, 3] tiazolo [4, 5- b] piridin- 2- il) oksi] benzil} piperidino- 4- karboksamido;

mezo-*endo*-N- [8-{4-[(6-chlor[1,3]tiazolo[4,5-b]piridin-2-il)oksi]benzil}-8-azabiciklo [3.2.1]okt-3-il]acetamido;

mezo-*endo*-N-[8-{4-[(6-fluor[1, 3]tiazolo[4,5-b]piridin-2-il)oksi]benzil}-8-azabiciklo[3.2.1]okt-3-il]acetamido;

mezo-*endo*-N- [8- {4-[(7-metil[1, 3] tiazolo [4, 5- b] piridin- 2- il)oksi] benzil}- 8- azabiciklo [3.2.1] okt- 3- il] acetamido;

2-(4-{[(1S, 4S)-5-acetil-2, 5- diazabiciklo [2.2.2]okt-2-il] metil}fenoksi) [1, 3] tiazolo [4, 5- b] piridino;

mezo-N-{(3-*endo*)-8-[4-([1, 3]tiazolo[4,5-b] piridin-2-ilmetil)benzil]-8-azabiciklo [3.2.1] okt- 3- il}acetamido;

2- (4-{[(1S, 4S)- 5- acetil- 2, 5- diazabiciklo [2.2.1] hept- 2- il] metil} benzil) [1, 3] tiazolo [4, 5- b] piridino;

mezo- N-[(3- *endo*)- 8- {2- [4- ([1, 3] tiazolo [4, 5- b] piridin- 2- ilmetil) fenoksi] etil}- 8- azabiciklo [3.2.1]okt-3- il] acetamido;

2- (4- {2-[(1S, 4S)-5-acetil- 2, 5- diazabiciklo [2.2.1] hept- 2- il] etoksi} benzil) [1, 3] tiazolo [4, 5- b] piridino;

2- [4- (piperidin- 1- ilmetil) fenoksi] [1, 3] tiazolo [4, 5- c] piridino;

mezo-*N*-{(3-*endo*)-8-[4-([1, 3]tiazolo[4, 5-c]piridin-2-iloksi)benzil]-8-azabiciklo [3.2.1]okt- 3- il} acetamido;

N-(2-hidroksi-1,1-dimetiletil)-1-(2-{[4-([1,3] tiazolo[4,5-c]piridin-2-iloksi)fenil]oksi}etil)piperidino-4-karboksamido;

2-{[4-({2-[4-(trifluormetil) piperidin- 1- il] etil} oksi) fenil] oksi} [1, 3] tiazolo [4, 5- c] piridino;

N-(ciklopropilmetil)- N- { [4- ([1, 3] tiazolo [4, 5- c] piridin- 2- iloksi) fenil] metil} propan- 1- amino;

2-({4-[(4-piridin-4-ilpiperidin-1-il) metil] fenill} oksi) [1, 3] tiazolo [4, 5- c] piridino;

N- (1- {2-[4- ([1,3] tiazolo[5,4-c] piridin- 2- iloksi) fenil] etil} piperidin- 4- il) ciklopropankarboksamido;

(4- chlorofenil) (1- {2- [4- ([1, 3] tiazolo [4, 5-c] piridin-2- iloksi) fenil] etil} piperidin- 4- il) metanono;

N- propil- N- {2- [4- ([1, 3] tiazolo [4, 5-c] piridin-2-iloksi) fenil] etil} propan- 1- amino;

mezo- 3- [4- ([1, 3] tiazolo [4, 5-c] piridin- 2-iloksi) benzil]- 3, 8- diazabiciklo [3.2.1] oktan- 8-karboksamido;

2- [4- (2- pirolidin- 1- iletil) fenoksi] [1, 3] tiazolo [4, 5- c] piridino;

1- metil- 4- [4- ([1, 3] tiazolo [4, 5-c] piridin- 2- iloksi) benzil] piperazin- 2- ono;

mezo-(3-*egzo*)- 8-acetil- N-[4-([1, 3] tiazolo[4, 5-c] piridin-2-iloksi)benzil]- 8-azabiciklo[3.2.1] oktan- 3-amino;

mezo-8-{2-[4-([1, 3]tiazolo[4,5-c]piridin-2-iloksi) fenoksi] etil}-3, 8-diazabiciklo [3.2.1] oktan-3-karboksamido;

N- (ciklopropilmetil)- N- {2- [4- ([1, 3] tiazolo [4, 5- c] piridin- 2- iloksi) fenoksi] etil}- beta- alanino;

mezo-2-(4- {2-[3-acetil- 3, 8- diazabiciklo [3.2.1] okt-8- il] etoksi} fenoksi) [1, 3] tiazolo [4, 5- c] piridino;

N- etil-N- [4-([1, 3] tiazolo [4, 5- c] piridin- 2- iloksi) benzil] cikloheksanamino;

2- [4- (piperidin- 1- ilmetil) fenoksi] [1, 3] tiazolo [5, 4- c] piridino;

mezo-*N*-{(3-*endo*)-8-[4-([1,3]tiazolo[5, 4-c]piridin-2-iloksi) benzil]-8-azabiciklo [3.2.1] okt-3-il} acetamido;

1-(1-{2- [4- ([1, 3] tiazolo [5, 4- c] piridin-2-iloksi) fenoksi] etil}piperidin-4-il) pirolidin-2-ono;

2-(4- {2- [(1R, 4R)-5-(metilsulfonil)- 2, 5-diazabiciklo [2.2.1] hept- 2- il] etoksi}fenoksi) [1, 3] tiazolo [5, 4-c] piridino;

3-[(ciklopropilmetil) {2- [4- ([1, 3] tiazolo [5, 4- c] piridin- 2- iloksi) fenoksi] etil} amino] propan-1- olio;

N- metil- N- [4- ([1, 3] tiazolo [5, 4- c] piridin- 2- iloksi) benzil] cikloheksanamino;

2- {4- [2- (4- acetilpiperazin- 1- il) etil] fenoksi } [1, 3] tiazolo [5, 4- c] piridino;

mezo-1-{(3-*egzo*)-8-[4-([1,3]tiazolo [5, 4- c] piridin-2- iloksi) benzil]- 8- azabiciklo [3.2.1] okt- 3- il} karbamido;

N-(ciklopropilmetil)- N- [4- ([1, 3] tiazolo [5, 4- c] piridin- 2- iloksi) benzil] propan- 1, 3- diamino;

3-(ciklopropil {2- [4- ([1, 3] tiazolo [5, 4- c] piridin- 2-iloksi) fenoksi] etil} amino) propan- 1- olio;

2-(4-{ [4- (piridin- 2- ilkarbonil) piperazin- 1- il] metil} fenoksi) [1, 3] tiazolo [5, 4- c] piridino;

2-{4-[(4- acetil-1,4-diazepan- 1- il) metil] fenoksi } [1, 3] tiazolo [5, 4- c] piridino;

2-[4-({4-[(4-metilpiperazin-1-il)karbonil] piperidin-1-il} metil)fenoksi] [1, 3] tiazolo [5, 4- c] piridino;

2-[4-(2-azetidin-1-iletoksi) fenoksi] [1, 3] tiazolo [5, 4- c] piridino;

5-{2-[4-([1,3]tiazolo [5, 4- c] piridin- 2- iloksi) fenil] etil} heksahidropirolo [3, 4- c] pirol- 2 (1 H)- karboksamido;

2-(4-{[4- (piridin- 3- iloksi) piperidin- 1- il] metil} fenoksi) [1, 3] tiazolo [5, 4- c] piridino;

mezo-N-{(3-egzo)-8-[4-([1,3]tiazolo[5,4-c] piridin-2-iloksi)benzil]-8-azabiciklo[3.2.1]okt-3-il} metansulfonamido;

N-[(1- {2- [4- ([1, 3] tiazolo [5, 4- c] piridin- 2- iloksi) fenoksi] etil} piperidin- 4- il) metil] acetamido;

2-(4- {2- [(1*S*, 4*S*)- 5- acetil- 2, 5- diazabiciklo [2.2.1] hept- 2- il] etoksi} fenoksi) [1, 3] tiazolo [5, 4- *b*] piridino;

(1*S*, 4*S*)-5-{2-[4-([1, 3]tiazolo[5,4-*b*]piridin-2-iloksi)fenoksi]etil}-2,5-diazabiciklo[2.2.1]heptan-2-karboksamido;

1-{2-[4-([1, 3] tiazolo [5, 4- *b*] piridin- 2- iloksi) fenoksi] etil} piperidin- 4- karboksamido;

1- {2- [4- ([1, 3] tiazolo [5, 4- *b*] piridin- 2- iloksi) fenoksi] etil}- 4- [3- (trifluorometil) fenil] piperidin- 4- olio;

2- {4- [2- (4- piridin- 2- ilpiperidin- 1- il) etoksi] fenoksi } [1, 3] tiazolo [5, 4- *b*] piridino;

4- (4- chlorfenil)- 1- {2- [4- ([1, 3] tiazolo [5, 4- *b*] piridin- 2- iloksi) fenoksi] etil}piperidin- 4- olio;

4- fenil- 1- {2- [4- ([1, 3] tiazolo [5, 4- *b*] piridin- 2- iloksi) fenoksi] etil} piperidin- 4- olio;

2- (4- {2- [4- (2- metoksifenil) piperidin- 1- il] etoksi} fenoksi) [1, 3] tiazolo [5, 4- *b*] piridino;

2- {4- [2- (4- piridin- 4- ilpiperidin- 1- il) etoksi] fenoksi } [1, 3] tiazolo [5, 4- *b*] piridino;

1- (1- {2- [4- ([1, 3] tiazolo [5, 4- *b*] piridin-2-iloksi) fenoksi] etil} piperidin- 4- il)pirolidin- 2- ono;

1- {2- [4- ([1, 3] tiazolo [5, 4- *b*] piridin- 2- iloksi) fenoksi] etil} piperidin- 4- karboksirūgšties;

2- (4- {2- [(1*S*, 4*S*)- 5- acetil- 2, 5- diazabiciklo [2.2.1] hept- 2-il] etil} fenoksi) [1, 3] tiazolo [5, 4- *b*] piridino;

mezo-*N*-[(3-*endo*)-8-{2-[4-([1,3]tiazolo[5,4-b]piridin-2-iloksi)fenil] etil}- 8- azabiciklo [3.2.1] okt- 3-il] acetamido;

mezo- 2- (4- {2- [3- acetil- 3, 8- diazabiciklo [3.2.1] okt- 8- il] etil} fenoksi) [1, 3] tiazolo [5, 4- *b*] piridino;

1- {2- [4- ([1, 3] tiazolo [5, 4- *b*] piridin- 2- iloksi) fenil] etil} piperidin- 4- karboksamido;

1-(1-{2-[4-([1,3] iazolo[5 4-*b*]piridin-2-iloksi) fenil] etil} piperidin- 4- il) pirolidin- 2- ono;

2- {4- [2- (5- acetilheksahidropirolo [3, 4- *c*] pirol- 2 (1*H*- il) etil] fenoksi } [1, 3] tiazolo [5, 4- *b*] piridino;

5-{2-[4-([1,3]tiazolo [5, 4- *b*] piridin- 2- iloksi) fenil] etil} heksahidropirolo [3, 4- *c*] pirol- 2 (1*H*)- karboksamido;

mezo-8-{2-[4-([1,3]tiazolo[5, 4-*b*]piridin- 2- iloksi) fenil] etil}- 3, 8- diazabiciklo [3.2.1] oktan- 3-karboksamido;

mezo-1-[(3-*endo*)-8-{2-[4-([1, 3]tiazolo[5,4-b]piridin-2-iloksi)fenil]etil}-8-azabiciklo[3.2.1]okt- 3-il] karbamido;

(1*S*, 4*S*)-5-{2-[4-([1,3]tiazolo[5,4-*b*]piridin-2-iloksi) fenil] etil}- 2, 5- diazabiciklo [2.2.1] heptan-2-karboksamido;

1- {1- [4- ([1, 3] tiazolo [5, 4- *b*] piridin- 2- iloksi) benzil] piperidin- 4- il} pirolidin- 2- ono;

1- [4- ([1, 3] tiazolo [5, 4- *b*] piridin- 2- iloksi) benzil] piperidin- 4- karboksamido;

2-(4-{[(1*S*, 4*S*)-5-acetil-2,5-diazabiciklo [2.2.1]hept-2-l] metil} fenoksi)-5-metil[1, 3] tiazolo [5, 4-*b*] piridino;

mezo-*N*-{(3-*endo*)-8-[4-([1,3]tiazolo[5, 4-*b*]piridin-2-iloksi)benzil]-8-azabiciklo [3.2.1] okt- 3- il} acetamido;

2-(4-{[(1*S*, 4*S*)-5-acetil-2,5-diazabiciklo[2.2.1]hept-2-il] metil}fenoksi)-6-fluor[1, 3] tiazolo [5, 4- *b*] piridino;

2-(4-{[(1*S*, 4*S*)-5-acetil-2,5-diazabiciklo [2.2.1] hept-2- il] metil} fenoksi) [1, 3] tiazolo [5, 4- *b*] piridino;

1- [4- ([1, 3] tiazolo [5, 4- *b*] piridin- 2- iloksi) benzil] piperidin- 4- karboksirūgšties;

2- {4- [2- (4- metil- 1, 4- diazepan- 1- il) etoksi} fenoksi } [1, 3] tiazolo [5, 4- b] piridino;

mezo-*N*-[(3-egzo)-8-{2-[4-([1,3]tiazolo[5,4-b]piridin-2-iloksi)fenoksi]etil}-8-azabiciklo[3.2.1]okt-3-il] acetamido;

2-[(ciklopropilmetil){2-[4-([1,3]tiazolo [5, 4- b] piridin-2- iloksi) fenoksi] etil} amino] etanolio;

7- metil- 2- ({4- [(4- piridin- 4- ilpiperazin- 1- il) metil] fenil} oksi) [1, 3] tiazolo [4, 5- b] piridino;

mezo-(3-*endo*)-8-acetil-N-{[4-([1,3]tiazolo[4,5-b] piridin-2-iloksi)fenil]metil}-8-azabiciklo[3.2.1]oktan-3-amino;

mezo-(3-egzo)-8-acetil-N-{[4-([1, 3]tiazolo[4,5-b] piridin-2-iloksi)fenil]metil}-8-azabiciklo[3.2.1]oktan-3-amino;

N-etil-N- {2- [4- ([1, 3] tiazolo [5, 4- b] piridin-2-iloksi) fenil] etil} ciklopropanamino;

mezo-N-[(3-*egz*o)-8-{2-[4-([1,3]tiazolo[5,4-b] piridin-2-iloksi)fenil]etil}-8-azabiciklo[3.2.1]okt-3-il] metansulfonamido;

mezo-(3-*egzo*)-3-{[4-([1,3]tiazolo[5,4-b]piridin-2-iloksi)benzil]amino}-8-azabiciklo[3.2.1]oktan-8-karboksamido;

4-metil-1- [4-([1,3]tiazolo[5, 4- b]piridin-2-iloksi)benzil]-1,4-diazepan- 5- ono;

N- {1- [4- ([1, 3] tiazolo [5, 4- b] piridin- 2- iloksi) benzil] piperidin- 4- il} propanamido;

2- (4- {2- [4- (ciklopropilkarbonil)-1, 4-diazepan-1-il] etil} fenoksi)[1, 3]tiazolo [5, 4- b] piridino;

mezo-N-metil-N-{(3-egzo)-8-[4-([1,3]tiazolo[5,4-b] piridin-2-iloksi)benzil]-8-azabiciklo[3.2.1]okt-3-il} acetamido;

2-(ciklopropil {2- [4- ([1, 3] tiazolo [5, 4- b] piridin- 2- iloksi) fenoksi] etil} amino) etanolio;

2- {4- [(4- piridin- 2- ilpiperazin- 1- il) metil] fenoksi } [1, 3] tiazolo [5, 4- b] piridino;

2- (4- {2- [(1R, 4R)- 5- acetil- 2, 5- diazabiciklo [2.2.1] hept- 2- il] etil} fenoksi) [1, 3] tiazolo [5, 4- b] piridino;

7- metil- 2- [4- (piperidin- 1- ilmetil) fenoksi] [1, 3] tiazolo [5, 4- b] piridino;

2-(4-{[(1S,4S)-5-acetil-2,5-diazabiciklo [2.2.1] hept-2- il] metil} fenoksi)- 7- metil [1, 3] tiazolo [5, 4-b] piridino;

1-{4-[(7- metil [1, 3] tiazolo [5, 4- b] piridin- 2- il) oksi] benzil} piperidino- 4- karboksamido;

4-fenil-1-{2- [4- ([1, 3] tiazolo [4, 5- *b*] pirazin- 2- iloksi) fenoksi] etil} piperidin- 4- olio;

2-{4- [2- (4- benzilpiperidin- 1- il) etoksi] fenoksi } [1, 3] tiazolo [4, 5- *b*] pirazino;

1- {2- [4- ([1, 3] tiazolo [4, 5- *b*] pirazin- 2- iloksi) fenoksi] etil}- 4- [3- (trifluormetil) fenil] piperidin- 4- olio;

4- (4- chlorfenil)- 1- {2- [4-([1, 3] tiazolo [4, 5- *b*] pirazin- 2-iloksi) fenoksi] etil} piperidin- 4-olio;

1-{2-[4-([1,3]tiazolo[4,5-*b*]pirazin-2-iloksi)fenoksi]etil} piperidino-4-karboksamido;

2-(4-{[(1*S*,4*S*)-5-acetil-2, 5-diazabiciklo [2.2.1] hept- 2- il] metil} fenoksi) [1, 3] tiazolo [4, 5- *b*] pirazino;

mezo-N-[(3-*endo*)-8-{2-[4-([1,3]tiazolo[4,5-b]pirazin-2-iloksi)fenoksi]etil}-8-azabiciklo[3.2.1]okt-3-il] acetamido;

2-[4-(2-morfolin-4- iletoksi) fenoksi] [1, 3] tiazolo [4, 5- b] pirazino;

2-({4-[(4-pirimidin-2-ilpiperazin-1- il)metil] fenil}oksi) [1,3]tiazolo [4, 5- b] pirazino;

2-[(4-{[4-(2-tienilacetil)piperazin-1-il]metil}fenil)oksi] [1, 3] tiazolo [4, 5- b] pirazino;

1- {2- [4- ([1, 3] tiazolo [4, 5- b] pirazin- 2-iloksi) fenil] etil}- 1, 4- diazepan- 5- ono;

2- { [4- (2- azepan- 1- iletil) fenil] oksi} [1, 3] tiazolo [4, 5- b] pirazino;

2- ({4- [2- (4- fluorpiperidin- 1- il) etil] fenil} oksi) [1, 3] tiazolo [4, 5- b] pirazino;

2- [(4- { [4- (pirimidin- 2- iloksi) piperidin- 1- il] metil} fenil) oksi] [1, 3] tiazolo [4, 5- b] pirazino;

mezo-1-{(3-*egzo*)-8-[4-([1, 3]tiazolo[4, 5-b]pirazin-2- iloksi) benzil]- 8- azabiciklo [3.2.1] okt- 3- il} karbamido;

2- (4- {2- [4- (piridin- 2- iloksi) piperidin- 1- il] etil} fenoksi) [1, 3] tiazolo [4, 5- b] pirazino;

3- acetil- 9- [4- ([1, 3] tiazolo [4, 5- b] piridin- 2- iloksi) benzil]- 3, 9- diazaspiro [5.5] undekano;

1- [4- ([1, 3] tiazolo [4, 5- b] pirazin- 2- iloksi) benzil] piperidin- 4- karboksamido;

ir jo farmaciniu požiūriu priimtinų druskų, provaistų ir solvatų.

27. Mažiausiai vienas cheminis junginys, skirtas panaudoti pagal bet kurį iš nuo 9 iki 19 punktų arba 26 (kai priklauso nuo 15 punkto), dar apimantis skyrimą ligoniui mažiausiai vieną iš CysLT receptoriaus antagonisto ir LTC4 sintezės inhibitoriaus.

28. Junginio, kurio formulė (I^x)

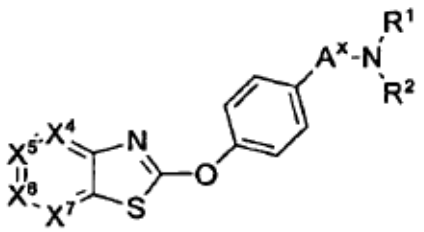

I^x

sintezės būdas, apimantis reagavimą junginio, kurio formulė BX

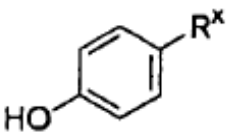

BX

su HNR^1R^2, kad gautų junginį, kurio formulė F1

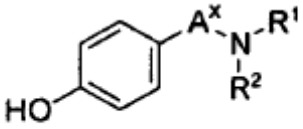

F1

kurioje

R^x yra vienas iš -CHO ir $-CH_2CHO$;

A^X yra vienas iš $-CH_2-$ ir $-CH_2CH_2-$;

X^4, X^5, X^6, ir X^7 yra pareikšti kaip vienas iš sekančių a) ir b)

a) vienas iš X^4, X^5, X^6 ir X^7 yra N ir kiti yra CR^a; kur kiekvienas R^a nepriklausomai yra H, metilas, chloras, fluoras, arba trifluormetilas;

b) kiekvienas iš X^4 ir X^7 yra N ir kiekvienas iš X^5 ir X^6 yra CH;

kiekvienas iš R^1 ir R^2 nepriklausomai yra H, $-(CH_2)_{2-3}OCH_3$, $-CH_2C(O)NH_2$, $-(CH_2)_3NH_2$, $-(CH_2)_{1-2}CO_2H$, $-CH_2CO_2CH_2CH_3$, benzilas, 3-(2-okso-pirolidin-1-il) proplas, 1-acetil-azetidin-3-ilmetilas, monociklinis cikloalkilas, 1-metil-4 piperidinilas, arba $-C_{14}$ alkilas, nepakeistas arba pakeistas fenilu, monocikliniu cikloalkilu, OH arba NR^bR^c;

kur R^b ir R^c kiekvienas nepriklausomai yra H, $-C(O)CH_3$, arba C_{1-4} alkilas, arba R^b ir R^c paimti kartu su azotu, prie kurio jie yra prijungti, sudaro sotųjį monociklinį heterocikloalkilo žiedą; arba

R^1 ir R^2 paimti kartu su azotu, prie kurio jie yra prijungti, sudaro

i) sotųjį monociklinį heterocikloalkilo žiedą, pasirinktinai kondensuotą su fenilo žiedu, ir nepakeistą arba pakeistą vienu arba dviem R^d pakaitais; kur kiekvienas R^d pakaitas yra nepriklausomai C_{1-4}alkilas, nepakeistas arba pakeistas –OH; -OH; =O; $-(CH_2)_{0-2}N(CH_3)_2$; $-CF_3$; halogenas; $-CO_2C_{14}$alkilas; $-(CH_2)_{0-2}CO_2H$; -C(O)NH_2; fenilas; benzilas; morfolin-4-ilas; piridilas; pirimidinilas; 1-piperidilas; fenoksi; 2-okso-pirolidin-1-ilas; 4-hidroksi-2-okso-pirolidin-1-ilas; $-C(O)NR^fC_{1-4}$alkilas; $-C(O)NHC(CH_3)_2CH_2OH$; -O-piridinilas, -O-pirimidinilas; -S-fenilas; (4-metilfenil)sulfanilas; -S-piridinilas; $-C(O)-C_{1-4}$alkilas; -C(O)-sotusis monociklinis cikloalkilas; $-C(O)-(CH_2)_{0-1}$-2-tiofenilas; -C(O)-2-furanilas; -C(O)-4-morfolinilas; -C(O)-piridilas; -C(O)-1-pirolidinilas; -C(O)-fenilas, pasirinktinai pakeistu chloru; -C(O)-1-piperazinilas, pasirinktinai pakeistas C_{1-4}alklu; $-(CH_2)_{0-1}NHC(O)-C_{1-4}$alkilu; -NHC(O)- sotusis monociklinis cikloalkilas; -NHS(O)

(O)CH_3; -NHC(O)-CH_2OCH_3; -NHC(O)-piridinilas; arba –NHC(O)-2-tiofenilas, kur kiekvienas fenilas R^d pakaite yra nepakeistas arba pakeistas –CF_3, halogenu, arba metoksi; arba

ii) vieną iš sekančių liekanų

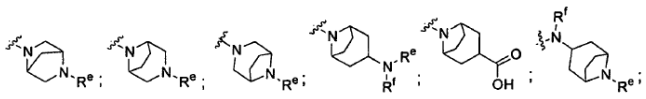

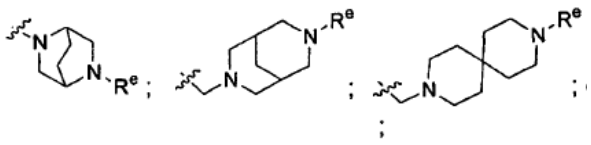

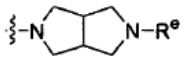

arba

kur R^e yra -C_{1-4}alkilas, -C(O)-C_{1-4}alkilas, -SO_2CH_3, -$C(O)CH_2NH_2$, arba -$C(O)NH_2$; ir

R^f yra H arba -CH_3.

29. Būdas pagal 28 punktą, dar apimantis junginio, kurio formulė F1 reagavimą su junginiu, kurio formulė A3

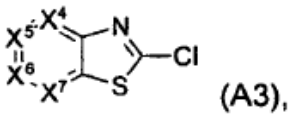

kad gautų junginį, kurio formulė I^x.

30. Būdas kaip pareikšta 28 punkte, kuriame

a) minėto junginio, kurio formulė BX, reagavimą su HNR^1R^2 vykdo dalyvaujant redukuojančiam agentui; arba

b) minėtas aminas HNR^1R^2 yra druskos formoje.

31. Būdas kaip pareikšta 30 punkte, kuriame minėtą redukuojantį agentą parenka iš grupės, susidedančios **iš** $NaB(OAc)_3H$, $NaCNBH_3$, ir jų mišinių.

32. Būdas kaip pareikšta 31 punkte, kuriame minėto junginio, kurio formulė BX reagavimą su HNR^1R^2 vykdo dalyvaujant rūgštiniam katalizatoriui.

33. Būdas kaip pareikšta 32 punkte, kuriame minėtas rūgštinis katalizatorius yra acto rūgštis.

34. Būdas kaip pareikšta 29 punkte, kuriame minėto junginio, kurio formulė F1 reagavimą su junginiu, kurio formulė A3 vykdo dalyvaujant bazei.

35. Būdas kaip pareikšta 34 punkte, kuriame minėtą bazę parenka iš grupės, susidedančios iš K_2CO_3, Cs_2CO_3, Na_2CO_3, $NaHCO_3$, K_3PO_4, ir jų mišinių.

36. Cheminis junginys arba farmacinė kompozicija kaip pareikšta 26 punkte, kuriame minėtos farmaciniu požiūriu priimtinos druskos yra parinktos iš sukcinato, hidrochlorido, formiato, maleato, acetato, fumarato, citrato, tartrato, sulfato, fosfato, malato, malonato ir benzoato.

37. Cheminis junginys arba farmacinė kompozicija kaip pareikšta 36 punkte, kuriame minėtos farmaciniu požiūriu priimtinos druskos yra parinktos iš sukcinato ir hidrochlorido.

---

(51) Int.Cl. ***C07F 9/02*** (2006.01)
A61K 31/66 (2006.01)

(11) **1773352**

(96) 05758938.4

(96) 2005 07 10

(97) 2007 04 18

(97) 2013 10 09

(86) PCT/IL2005/000735

(86) 2005 07 10

(87) WO 2006/006161

(87) 2006 01 19

(30) 586219 P, 2004 07 09, US

(72) HALPERIN, Gideon, IL
KOVALEVSKI-ISHAI, Eti, IL

(73) Vascular Biogenics Ltd., 60376 Or Yehuda, IL

(74) Reda ŽABOLIENĖ, 7, Advokatės Redos Žabolienės kontora METIDA, Verslo centras VERTAS, Gynėjų g. 16, LT-01109 Vilnius, LT

(54) Oksiduotų fosfolipidų patobulintas gavimo būdas

Apibrėžties punktai: 17, brėžiniai: 0.

(57) 1. Žemiau pavaizduoto II bendros formulės junginio, turinčio glicerolio struktūrą ir mažiausiai vieną liekaną, turinčią oksiduotą liekaną, prisijungusią prie glicerolio struktūros sn-2 padėties per eterio jungtį ir papildomai turintį fosforo turinčią liekaną, prisijungusią prie glicerolio struktūros sn-3 padėties:

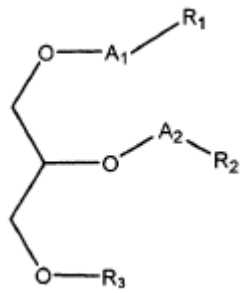

II formulė

kurioje:

A_1 yra parinkta iš grupės, susidedančios iš CH_2, CH=CH ir C=O;

A_2 is CH_2;

R_1 yra alkilas, turintis 1-30 anglies atomų;

R_2 yra:

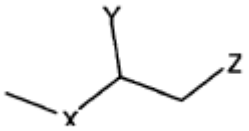

kurioje:

X yra alkilo grandinė, turinti 1-24 anglies atomus;

Y yra parinkta iš grupės, susidedančios iš vandenilio, hidroksi, alkilo, alkoksi, halogenido, acetoksi ir aromatinės funkcinės grupės; ir

Z yra parinkta iš grupės, susidedančios iš:

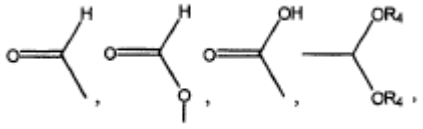

kur R_4 yra alkilas arba arilas; ir

R_3 yra parinkta iš grupės, susidedančios iš fosforo rūgšties, fosforilcholino, fosforiletanolamino, fosforilserino, fosfatidilcholino, fosfatidiletanolamino, fosfatidilserino, fosfatidilkardiolipino, fosfatidilinozitolio, fosforikinozitolio, fosforilkardiolipino, fosforilinozitolio, etilfosfocholino, fosforilmetanolio, fosforiletanolio, fosforilpropanolio, fosforilbutanolio, fosforiletanolamin-N-laktozės, fosfoetanolamin-N-[metoksi(propilenglikol)], fosfoinozitol-4-fosfato, fosfoinozitol-4,5-bifosfonato, pirofosfato, fosfoetanolamin-dietilentriaminpentaacetato, dinitrofenil-fosfoetianolamino, fosfoglicerolio,

gavimo būdas, kur šis būdas apima:

pirmojo junginio, turinčio glicerolio struktūrą ir laisvą hidroksilo grupę sn-2 padėtyje, pateikimą, kur minėtas pirmasis junginys turi bendrą formulę I:

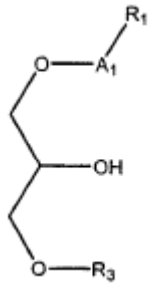

I formulė

kurioje:

A_1 yra parinkta iš grupės, susidedančios iš CH_2, CH=CH ir C=O;

R_1 yra parinkta iš grupės, susidedančios iš H ir angliavandenilio grandinės, turinčios 1-30 anglies atomų; ir

R_3 yra vandenilis;

antrojo junginio, turinčio mažiausiai vieną nesočią jungtį ir mažiausiai vieną reakcinę grupę, galinčią sudaryti eterio jungtį su minėta laisva hidroksilo grupe, pateikimą;

minėto pirmojo junginio ir minėto antrojo junginio reakciją, tokiu būdu gaunant trečiąjį junginį, turintį minėtą glicerolio struktūrą ir liekaną, apimančią nesočią jungtį, kur minėta liekana yra prisijungusi prie glicerolio struktūros per eterio jungtį sn-2 padėtyje;

minėto trečiojo junginio atskyrimą, tokiu būdu gaunant išgrynintą trečiąjį junginį,

kur minėto trečiojo junginio atskyrimas apima:

minėto trečiojo junginio surinkimą;

minėto trečiojo junginio tirpalo tirpiklyje pateikimą, kur minėtas tirpiklis yra parinktas iš naftos eterio, heksano, heptano, benzino ir tolueno, tokiu būdu pateikiant mišinį, įskaitant minėto trečiojo junginio minėtą tirpalą minėtame tirpiklyje ir netirpias priemaišas;

minėtų netirpių priemaišų pašalinimą; ir

minėto tirpiklio pašalinimą, tokiu būdu gaunant minėtą išgrynintą trečiąjį junginį;

minėto išgryninto trečiojo junginio reakciją su oksidatoriumi, siekiant oksiduoti minėtą nesočią jungtį, tokiu būdu gaunant ketvirtąjį junginį, turintį minėto glicerolio struktūrą ir oksiduotą liekaną turinčią liekaną, prisijungusią prie minėtos glicerolio struktūros per eterio jungtį sn-2 padėtyje,

minėto ketvirtojo junginio atskyrimą ir išgryninimą, tokiu būdu gaunant išgrynintą ketvirtąjį junginį,

kur būdas papildomai apima po minėto ketvirtojo junginio gryninimo:

minėto išgryninto ketvirtojo junginio reakciją su fosforo turinčią liekana, tokiu būdu gaunant minėtą junginį, turintį glicerolio struktūrą ir mažiausiai vieną oksiduotą liekaną turinčią liekaną, prisijungusią prie glicerolio struktūros ir papildomai turinčią fosforo turinčią liekaną, prisijungusią prie glicerolio struktūros,

kur būdas neapima kolonėlinės chromatografijos.

2. Būdas pagal 1 punktą, kur minėtas oksidatorius yra parinktas iš grupės, susidedančios iš skruzdžių rūgšties, vandenilio peroksido, periodato, perchlorato, bismutato, permanganato, chlorito, ozono, sidabro oksido, osmio tetraoksido ir bet kurių jų derinių.

3. Būdas pagal 1 punktą, kuriame oksiduota liekana yra karboksirūgšties grupė.

4. Būdas pagal 1 punktą, kuriame minėta oksiduota liekana yra karboksirūgšties grupė ir minėto išgryninto trečiojo junginio reakcija su minėtu oksidatoriumi apima:

minėto išgryninto trečiojo junginio pavertimą junginiu, turinčiu glicerolio struktūrą ir aldehido turinčią liekaną, prisijungusią prie minėtos glicerolio struktūros per eterio jungtį; ir

minėto junginio, turinčio glicerolio struktūrą ir aldehido turinčią liekaną, prisijungusią prie minėtos glicerolio struktūros, oksidavimą, tokiu būdu gaunant junginį, turintį glicerolio struktūrą ir karboksirūgšties turinčią liekaną, prisijungusią prie minėtos glicerolio struktūros per eterio jungtį.

5. Būdas pagal 1 punktą, kuriame minėta oksiduota liekana yra karboksirūgšties grupė ir minėto išgryninto trečiojo junginio reakcija su minėtu oksidatoriumi apima:

minėto išgryninto trečiojo junginio pavertimą junginiu, turinčiu glicerolio struktūrą ir epoksido turinčią liekaną, prisijungusią prie minėtos glicerolio struktūros per eterio jungtį; ir

minėto junginio, turinčio glicerolio struktūrą ir epoksido turinčią liekaną, prisijungusią prie minėtos glicerolio struktūros, oksidavimą, tokiu būdu gaunant junginį, turintį glicerolio struktūrą ir karboksirūgšties turinčią liekaną, prisijungusią prie minėtos glicerolio struktūros per eterio jungtį.

6. Būdas pagal 1 punktą, kuriame kai I formulės pirmasis junginys turi papildomą laisvą hidroksilo grupę sn-1 arba sn-3 padėtyje, kur būdas prieš pirmojo junginio ir antrojo junginio reakciją papildomai apima minėtos papildomos laisvos hidroksilo grupės apsaugą su apsaugine grupe.

7. Būdas pagal 6 punktą, kuriame minėta apsauginė grupė yra tritilas.

8. Būdas pagal 4 punktą, kuriame I formulės R_3 yra vandenilis, ir būdas prieš pirmojo junginio ir antrojo junginio minėtą reakciją papildomai apima laisvos hidroksilo grupės glicerolio struktūros sn-3 padėtyje apsaugą.

9. Būdas pagal 8 punktą, kuriame minėta apsauginė grupė yra tritilas.

10. Būdas pagal 9 punktą, prieš minėto trečiojo junginio ir minėto oksidatoriaus reakciją papildomai apimantis:

minėto tritilo pakeitimą apsaugine grupe, parinkta iš grupės, susidedančios iš acetato, pivaloato ir benzoato.

11. Būdas pagal 1 punktą, kuriame minėta fosforo turinti liekana yra fosfato liekana, prisijungusi prie minėtos glicerolio struktūros per fosfodiesterio jungtį.

12. Būdas pagal 1 punktą, kuriame minėto išgryninto ketvirtojo junginio reakcija su minėta fosforo turinčia liekana apima:

minėto išgryninto ketvirtojo junginio, turinčio laisvą hidroksilo grupę minėtos glicerolio struktūros sn-3 padėtyje, pateikimą;

minėto išgryninto ketvirtojo junginio reakciją su reakciniu fosforo turinčiu junginiu, turinčiu antrąją reakcinę grupę ir trečiąją reakcinę grupę, kur minėta antroji reakcinė grupė gali reaguoti su laisva hidroksilo grupe, tokiu būdu sudarant junginį, turintį reakcinę fosforo turinčią grupę, prisijungusią prie glicerolio struktūros; ir

minėtos reakcinės fosforo turinčios grupės pavertimą minėta fosforo turinčią liekana.

13. Būdas pagal 12 punktą, kur minėtas reakcinis fosforo turintis junginys yra fosforo oksichloridas ($POCl_3$).

14. Būdas pagal 1 punktą, kuriame minėta oksiduota liekana yra esterio grupė, kur minėtas būdas papildomai apima karboksirūgšties turinčio junginio pateikimą ir po to karboksirūgšties grupės pavertimą esterio grupe.

15. Būdas pagal 10 punktą, papildomai apimantis minėtos apsauginės grupės pašalinimą.

16. Būdas pagal 1 punktą, kuriame minėtos nesočiosios jungties oksidavimas apima nesočiosios jungties pavertimą epoksido grupe ir epoksido grupės pavertimą karboksirūgšties grupe.

17. Būdas pagal 16 punktą, kuriame minėto epoksido pavertimas minėta karboksirūgštimi yra vykdomas, epoksidą paverčiant dioliu ir diolį oksiduojant tokiu būdu, kad būtų gaunama minėta karboksirūgšties grupė.

---

(51) Int.Cl. ***C07K 5/06*** (2006.01)
A61K 38/00 (2006.01)
A61P 31/00 (2006.01)
(11) **2044101**
(96) 07795502.9
(96) 2007 05 30
(97) 2009 04 08
(97) 2013 10 09
(86) PCT/US2007/012768
(86) 2007 05 30
(87) WO 2007/142986
(87) 2007 12 13
(30) 809693 P, 2006 05 31, US
(72) LAMARCHE, Matthew, J., US
BUSHELL, Simon, US
PATANE, Michael, A., US
WHITEHEAD, Lewis, US
(73) Novartis AG, 4056 Basel, CH
(74) Jurga PETNIŪNAITĖ, 51, AAA Law, J.Jasinskio g. 16A, LT-03163 Vilnius, LT
(54) Aminotiazolo dariniai ir jų, kaip antibakterinių agentų, panaudojimas

Apibrėžties punktai: 14, brėžiniai: 0.

(57) 1. Junginys, turintis formulę VI:

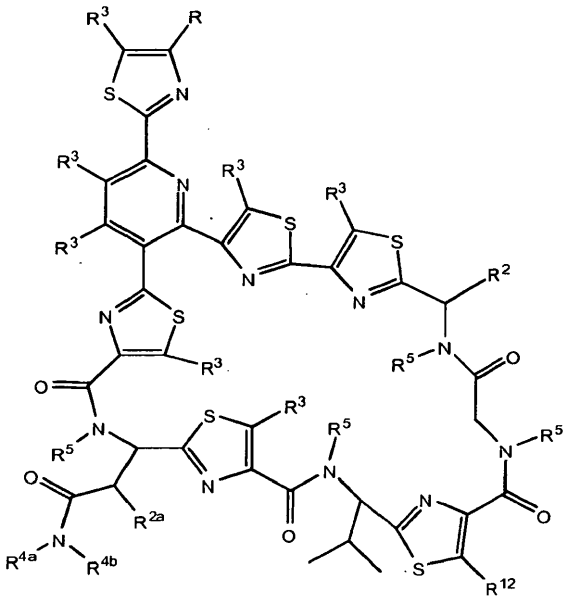

VI

ir jo farmaciniu požiūriu priimtinos druskos, enantiomerai, stereoizomerai, rotamerai, tautomerai, diastereomerai, atropizomerai arba racematai, įskaitant jo piridin-N-oksidą;

kur R yra parinktas iš grupės, susidedančios iš $N(R^1)_2$ and $N(R^1)$-A-G-Q-J;

A yra ryšys arba yra parinktas iš grupės, susidedančios iš -C(O)-, -C(O)C(O)-, -C(O)O-, -C(O)N(R^{8a})-, -$S(O)_2$-, -S(O)-, -$S(O)_2$N(R^{8a})-, -S(O)N(R^{8a})-, -C(=NR^8)N(R^{8a})-, -C(=NR^8)N(R^{8a})C(O)-, -C(=NR^8)-;

G nėra arba jis yra parinktas iš grupės, susidedančios iš -[C(R^a)(R^b)]$_x$-, -[C(R^a)(R^b)]$_x$-C(R^a)=C(R^a)-[C(R^a)(R^b)]$_y$-, -[C(R^a)(R^b)]$_x$-O-[C(R^a)(R^b)]$_y$-, ir -[C(R^a)(R^b)]$_x$-N(R^{8a})-[C(R^a)(R^b)]$_y$-, arba yra parinktas iš grupės, susidedančios iš -(cikloalkil)-, -(heterociklil)-, -(aril)- ir -(heteroaril)-, iš kurių kiekvienas turi 0-4 pakaitus;

Q nėra arba jis yra parinktas iš grupės, susidedančios iš -C(O)-[C(R^a)(R^b)]$_x$-, -C(O)-[C(R^a)(R^b)]$_x$-C(R^a)=C(R^a)-[C(R^a)(R^b)]$_y$-, -C(O)-[C(R^a)(R^b)]$_x$-O-[C(R^a)(R^b)]$_y$-, ir -C(O)-{N(R^{8a})-[C(R^a)(R^b)]$_y$}$_p$-, arba yra parinktas iš grupės, susidedančios iš -(cikloalkil)-, -(heterociklil)-, -(aril)-, -(heteroaril)-, -C(O)-(cikloalkil)-, -C(O)-(heterociklil)-, -C(O)-(aril)-, ir -C(O)-(heteroaril)-, iš kurių kiekvienas turi 0-4 pakaitus;

J yra parinktas iš grupės, susidedančios iš H, C_{1-4}alkilo, halogeno, C_{1-4}alkoksi, hidroksi, amino, mono- ir di-C_{1-4}alkilamino, tri-C_{1-4}alkilamonio, N(R^{8a})C(O)C_{1-4}alkilo, CO_2H, C(=O)N(R^{8a})$_2$, CH_2CO_2H, CH_2C(=O)N(R^{8a})$_2$, CO_2-C_{1-4}alkilo, C(O)C_{1-4}alkilo, P(O)(OH)$_2$, P(P)(O-C_{1-4}alkil)$_2$, C_{0-4}alkilen-(cikloalkil) ir C_{0-4}alkilen-(heterociklil), kur heterociklas gali būti pakeistas 0-4 kartus;

R^a yra parinktas iš grupės, susidedančios iš H, alkilo, F, CO_2H, CO_2-alkilo, -N(R^1)$_2$, -OR^1,-$(CH_2)_{0-4}$-J ir -R^{4b};

R^b yra parinktas iš grupės, susidedančios iš H, alkilo ir F;

p yra 0, 1, 2 arba 3;

x ir y, kiekvienas nepriklausomai, yra kiekvienu atveju parinktas iš sveiko skaičiaus nuo 0 iki 10;

R^1 nepriklausomai, yra kiekvienu atveju parinktas iš -H, alkilo, pakeisto J, ir -R^{4b}.

R^2 yra vandenilis, C_{1-6}alkilas, hidroksiC_{1-6}alkilas, C_{1-6}alkoksiC_{0-6}alkilas, C_{3-7}cikloalkilC_{0-4}alkilas, arilC_{0-4}alkilas arba liekana, turinti formulę:

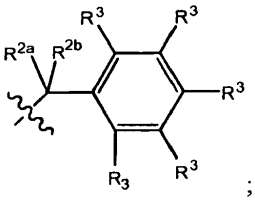

;

R^{2a} yra parinktas iš grupės, susidedančios iš H, C_{1-6}alkilo, OH, OR^{4a}, OC(O)R^{4a}, OC(O)N(R^{8a})$_2$ ir N(R^{8a})$_2$;

R^{2b} yra H arba C_{1-6}alkilas, arba R^{2a} ir R^{2b} kartu derinyje sudaro okso arba imino grupę;

R^3 ir R^{12} nepriklausomai, kiekvienas yra parinktas iš grupės, susidedančios iš H, halogeno, OR^{4b}, -G-J ir N(R^{8a})$_2$;

R^{4a} yra parinktas iš grupės, susidedančios iš H ir alkilo;

R^{4b} yra alkilas;

R^5 yra parinktas iš grupės, susidedančios iš H, alkilo ir R^{4b};

R^8 yra parinktas iš grupės, susidedančios iš H, CN, NO_2, C_{1-6}alkilo, C_{3-7}cikloalkilo ir SO_2-C_{1-6}alkilo;

R^{8a} H, C_{1-6}alkilo, C_{3-7}cikloalkilo, C_{1-6}alkilo, pakeisto J ir R^{4b}.

2. Junginys pagal 1 punktą, kur

R^2 yra liekana, turinti formulę:

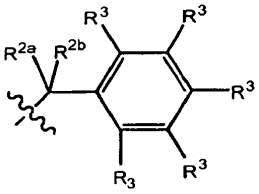

R^{2a} yra parinktas iš grupės, susidedančios iš H, C_{1-6}alkilo, OH, OR^{4a}, OC(O)R^{4a}, OC(O)N(R^{8a})$_2$ ir N(R^{8a})$_2$; irR^{2b} yra H arba C_{1-6}alkilas, arba R^{2a} ir R^{2b} kartu derinyje sudaro okso arba imino grupę.

3. Junginys pagal 1 punktą, kur R yra N(R^1)-A-G-Q-J, R^1 yra H ir A-G-Q-J kartu sudaro H, arba kartu sudaro funkcinę grupę, parinktą iš grupės, susidedančios iš:

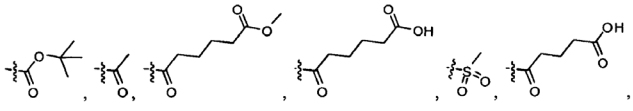

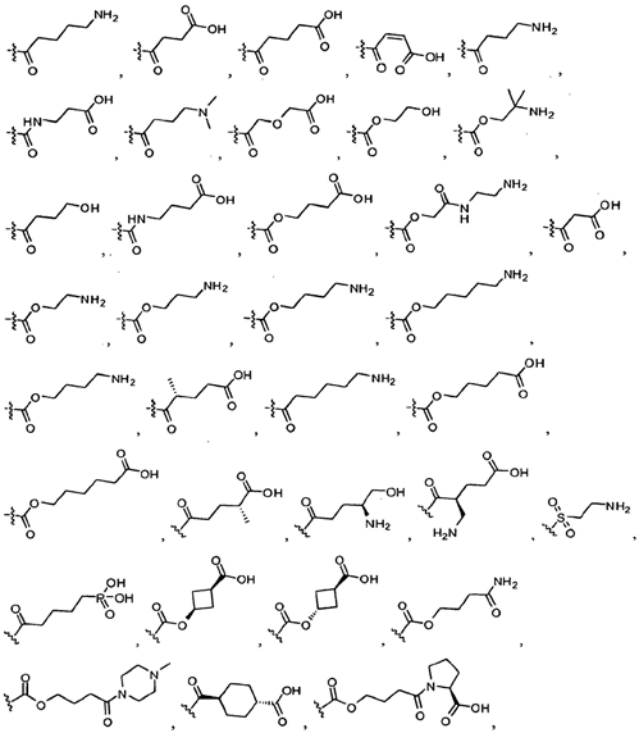

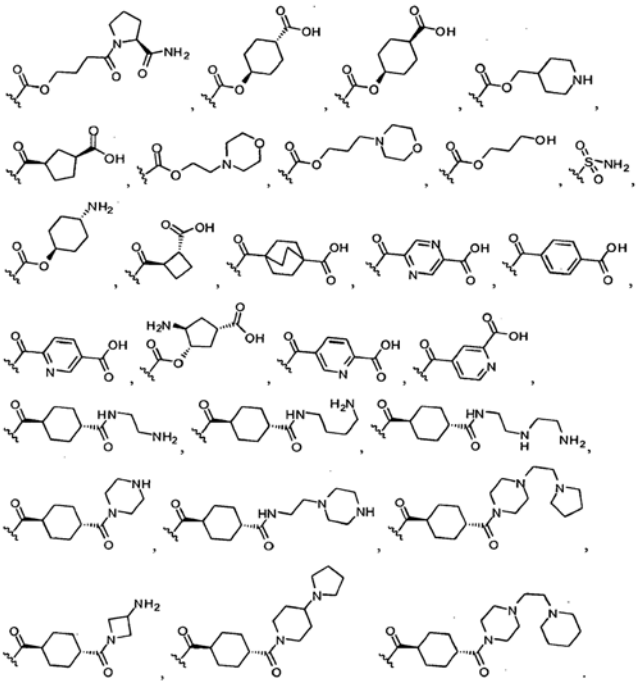

4. Junginys pagal 1 punktą, kur R yra N(R^1)-A-G-Q-J, R^1 yra H ir A-G-Q-J kartu sudaro funkcinę grupę, parinktą iš grupės, susidedančios iš:

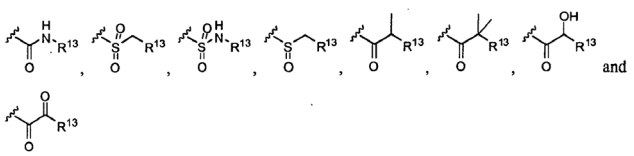

and

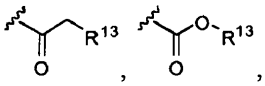

kur R^{13} yra parinktas iš grupės, susidedančios iš vandenilio, hidroksimetilo ir aminometilo, arba iš grupės, susidedančios iš:

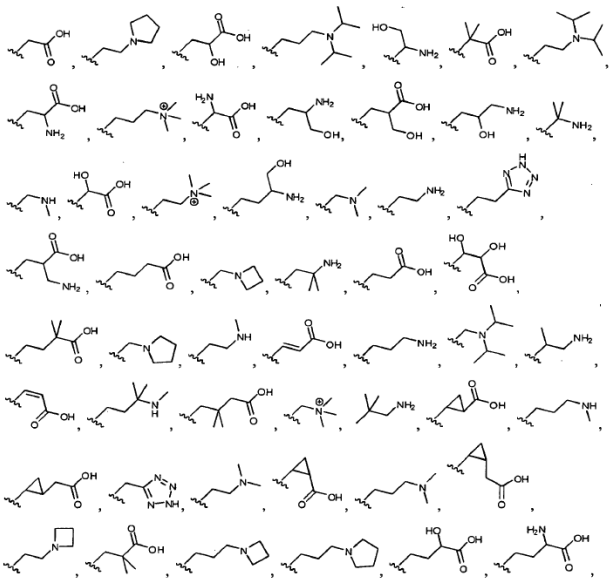

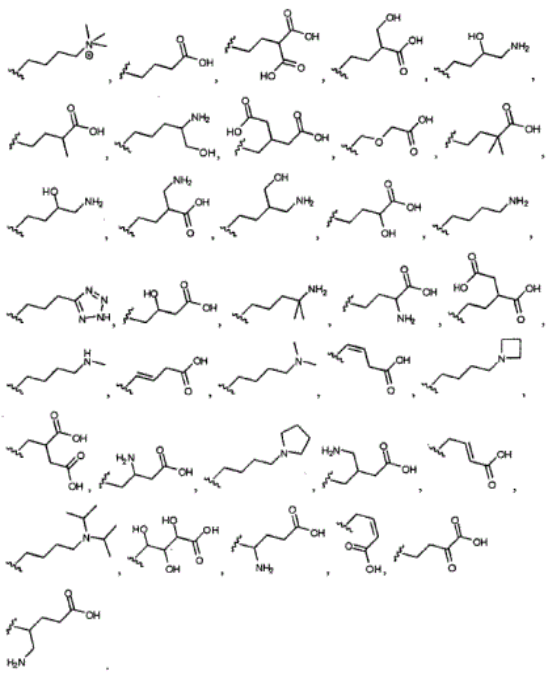

5. Junginys pagal 1 punktą, kur R^{2a} yra OH arba OAc ir R^{2b} yra H.

6. Junginys pagal 1 punktą, kur A yra C(O), C(O)O arba C(O)NH; G yra C_{4-7}cikloalkilas; Q nėra; ir J yra CO_2H arba CO_2C_{1-4}alkilas.

7. Junginys pagal 1 punktą, kur formulę VI atitinka junginys, kurio formulė VII:

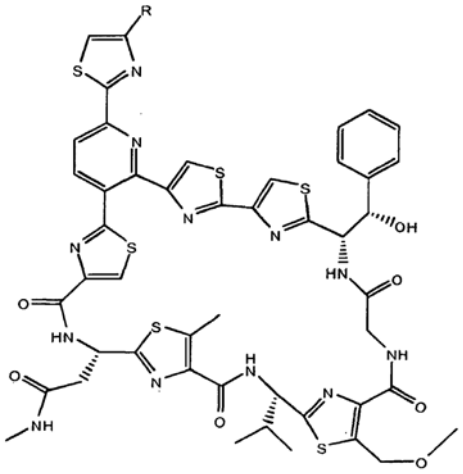

VII

ir farmaciniu požiūriu priimtinos jo druskos.

8. Junginys pagal 1 punktą, kuris yra parinktas iš grupės, susidedančios iš:

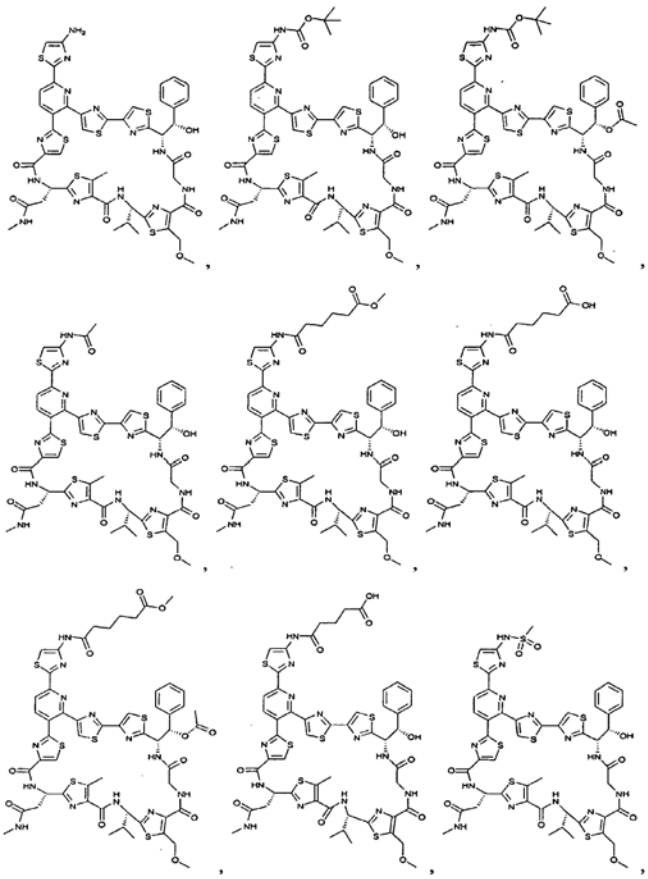

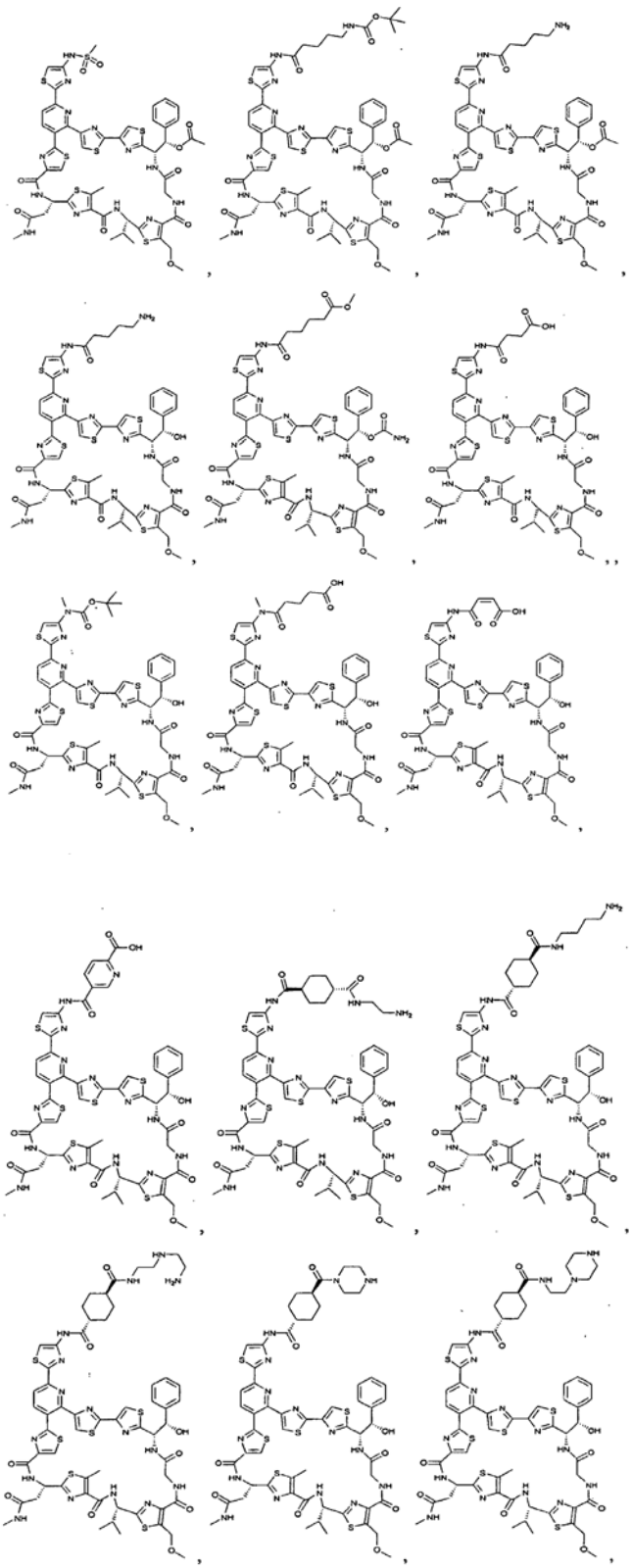

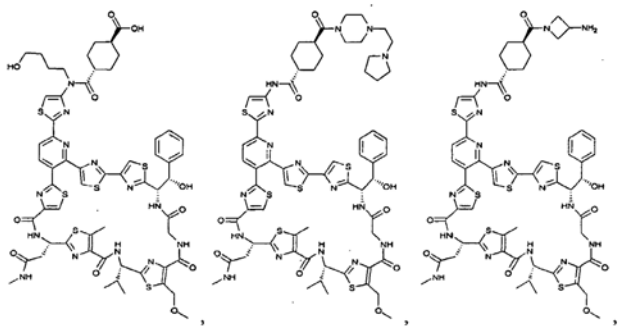

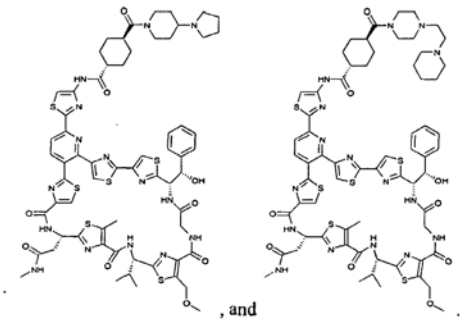

, and

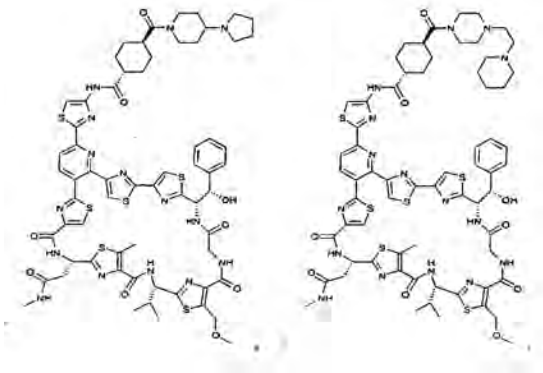

9. Junginys pagal bet kurį iš 1-8 punktą, skirtas naudoti ligų gydymui.

10. Farmacinė kompozicija, apimanti junginį pagal bet kurį iš 1-8 punktą ir bent vieną farmaciniu požiūriu priimtiną nešiklį arba skiediklį.

11. Junginys pagal bet kurį iš 1-8 punktą, skirtas naudoti bakterinės infekcijos gydymui, arba junginys pagal bet kurį iš 1-8 punktą, skirtas naudoti bakterijos aktyvumo subjekte gydymui, inhibavimui arba prevencijai, kur junginys sąveikauja su bet kuriuo taikiniu per bakterijos gyvavimo ciklą.

12. Junginys pagal bet kurį iš 1-8 punktą, skirtas naudoti bakterinės infekcijos(ų), įskaitant infekcijas, sukeltas daugeliui vaistų atsparių *Staphyloccocus aureus*, *Streptococcus pneumoniae, Mycobacterium tuberculosis* ir *Enterococci, Clostridium difficile, Propionibacterium acnes, Bacteroides fagiles, Neisseria gonorrhoeae, Branhamella catarrhalis, Haemophilus influenzae, E. coli, Pseudomonas aeruginosa, Proteus vulgaris, Klebsiella pneumonia,* ir *Chlamydia trachomatis* padermių, gydymui, inhibavimui arba prevencijai.

13. Junginys pagal bet kurį iš 1-8 punktą, derinyje su farmaciniu požiūriu efektyviu kiekiu papildomo terapinio agento, skirtas naudoti bakterinės infekcijos gydymui.

14. Supakuota bakterinės infekcijos gydymo priemonė, apimanti junginį pagal bet kurį iš 1-8 punktą, supakuotą su instrukcija kaip efektyvų kiekį junginio naudoti bakterinės infekcijos gydymui.

---

(51) Int.Cl. ***C07K 7/08*** (2006.01)
A61K 38/04 (2006.01)
A61P 9/10 (2006.01)

(11) **2190451**

(96) 08782809.1

(96) 2008 08 08

(97) 2010 06 02

(97) 2013 10 16

(86) PCT/AT2008/000281

(86) 2008 08 08

(87) WO 2009/021254

(87) 2009 02 19

(30) 12582007, 2007 08 10, AT

(72) BRUNNER, Sylvia, AT
LÜHRS, Petra, AT
MATTNER, Frank, AT
SCHMIDT, Walter, AT
WITTMANN, Barbara, AT

(73) Affiris AG, 1030 Wien, AT

(74) Marius JAKULIS - JASON, 3, AAA Law, J.Jasinskio g. 16A, LT-03163 Vilnius, LT

(54) Aterosklerozės gydymas

Apibrėžties punktai: 7, brėžiniai: 19.

(57) 1. Junginys, apimantis aminorūgščių seką FGFPAHVFIDWLQSLS arba FGFPAHVYIDWLQSLS arba FGFPAHVFIDWLQSLN, skirtas naudoti aterosklerozės, periferinių arterijų okliuzinės ligos, koronarinės širdies ligos arba apopleksinio cerebrinio insulto prevencijai ir (arba) gydymui.

2. Junginys, skirtas naudoti pagal 1 punktą, b e s i s k i r i a n t i s tuo, kad junginys yra sujungtas su farmaciniu požiūriu priimtinu nešikliu, geriau, KLH (Keyhole Limpet Hemocyanin).

3. Junginys, skirtas naudoti pagal bet kurį iš 1-2 punktą, b e s i s k i r i a n t i s tuo, kad junginys yra sukomponuotas intraderminiam, subkutaniniam įvedimui arba įvedimui į raumenis.

4. Junginys, skirtas naudoti pagal bet kurį iš 1-3 punktą, b e s i s k i r i a n t i s tuo, kad junginys

yra sukomponuotas su adjuvantu, geriau, aliuminio hidroksidu.

5. Peptidas, susidedantis bent iš vienos aminorūgščių sekos, parinktos iš grupės, susidedančios iš FGFPAHVFIDWLQSLS, FGFPAHVYIDWLQSLS ir FGFPAHVFIDWLQSLN.

6. Farmacinė kompozicija, apimanti bent vieną peptidą pagal 5 punktą.

7. Kompozicija pagal 6 punktą, b e s i s k i r i a n t i tuo, kad peptidas yra sujungtas su farmaciniu požiūriu priimtinu nešikliu, geriau, KLH (Keyhole Limpet Hemocyanin).

---

(51) Int.Cl. ***C07K 7/08*** (2006.01)
(11) **2379580**
(96) 09795876.3
(96) 2009 12 18
(97) 2011 10 26
(97) 2013 10 23
(86) PCT/US2009/068747
(86) 2009 12 18
(87) WO 2010/075215
(87) 2010 07 01
(30) 139875 P, 2008 12 22, US
(72) PEARSON, Andre, Lee, US
METCALF, Chester, A. III, US
LI, Jing, US
(73) Cubist Pharmaceuticals, Inc., Lexington, MA 02421, US
(74) Jurga PETNIŪNAITĖ, 51, AAA Law, J.Jasinskio g. 16A, LT-03163 Vilnius, LT
(54) Nauji antibakteriniai agentai, skirti gram-teigiamų infekcijų gydymui
Apibrėžties punktai: 16, brėžiniai: 0.
(57) 1. Junginys, turintis formulę (I):

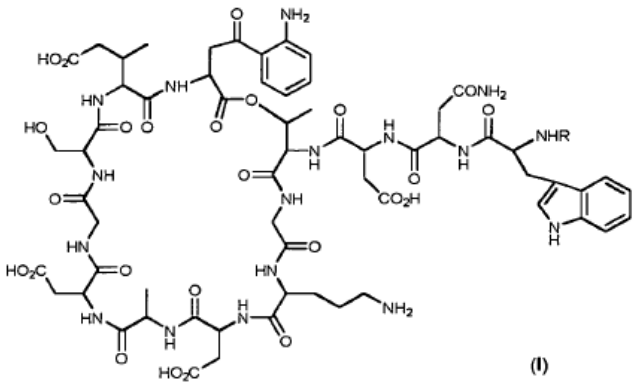

(I)

ir farmaciniu požiūriu priimtinos jo druskos, kur:
R yra

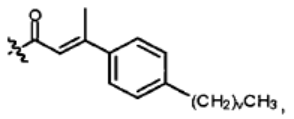

ir v yra sveikas skaičius nuo 3 iki 7.

2. Junginys, turintis formulę (II):

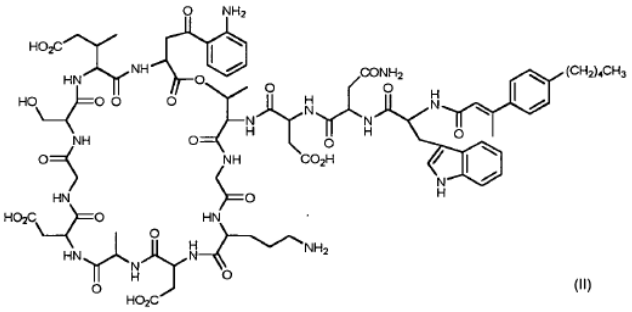

(II)

arba farmaciniu požiūriu priimtina jo druska.

3. Farmacinė kompozicija, apimanti junginį pagal 2 punktą arba farmaciniu požiūriu priimtiną jo druską, ir farmaciniu požiūriu priimtiną nešiklį.

4. Farmacinė kompozicija pagal 3 punktą, skirta naudoti žmogaus arba gyvūno subjekto bakterinės infekcijos gydymui arba prevencijai.

5. Farmacinė kompozicija pagal 3 punktą, skirta naudoti pagal 4 punktą, kur subjektas yra žmogus.

6. Farmacinė kompozicija pagal 3 punktą, skirta naudoti pagal 4 arba 5 punktą, kur bakterinė infekcija yra sąlygota gram-teigiamų bakterijų.

7. Farmacinė kompozicija pagal 3 punktą, skirta naudoti pagal bet kurį iš 4-6 punktą, kur bakterija yra *Clostridium difficile* kamienas.

8. Farmacinė kompozicija pagal 3 punktą, skirta naudoti pagal 7 punktą, kur *Clostridium difficile* kamienas yra Nap1 *Clostridium difficile* kamienas.

9. Farmacinė kompozicija pagal 3 punktą, skirta naudoti pagal bet kurį iš 4-8 punktą, kur bakterija yra antibiotikams atspari bakterija.

10. Farmacinė kompozicija pagal 3 punktą, skirta naudoti pagal 9 punktą, kur antibiotikams atspari bakterija yra daptamicinui atspari *Staphylococcus aureus,* daptamicinui atspari *Enterococcus faecium*, daptamicinui atspari *Enterococcus faecalis*, meticilinui atspari *Staphylococcus aureus,* arba bakterijų mišinys, apimantis bent vieną antibiotikams atsparią bakteriją.

11. Farmacinė kompozicija pagal 3 punktą, skirta naudoti pagal 9 punktą, kur antibiotikams atspari bakterija yra atspari vankomicinui, meticilinui, glikopeptidų antibiotikams, penicilinui arba daptomicinui.

12. Farmacinė kompozicija pagal 3 punktą, skirta naudoti pagal bet kurį iš 4-6 punktą, kur bakterinė infekcija yra su *Clostridium Difficile* susijusi liga (CDAD).

13. Farmacinė kompozicija pagal 3 punktą, skirta naudoti pagal 12 punktą, kur su *Clostridium Difficile* susijusi liga atsiranda iš Nap1 *Clostridium difficile* infekcijos arba yra jos pabloginama.

14. Bakterinės infekcijos gydymo arba prevencijos būdas, apimantis įvedimą į ląstelių kultūrą arba į augalą, kuriems to reikia, terapiniu požiūriu efektyvaus kiekio farmacinės kompozicijos pagal 3 punktą.

15. Junginio pagal 2 punktą panaudojimas gamyboje medikamento, skirto žmogaus arba gyvūno subjekto, bakterinės infekcijos gydymui.

16. Junginys pagal 2 punktą, kur junginys turi šią formulę:

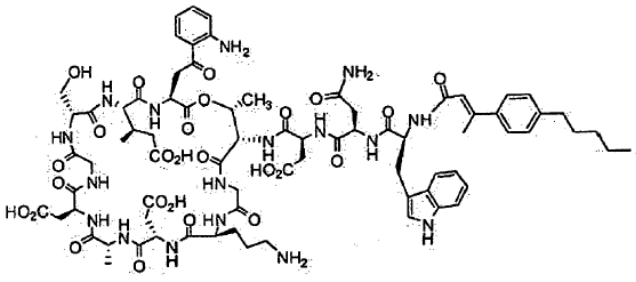

arba farmaciniu požiūriu priimtina jo druska.

---

(51) Int.Cl. ***C07K 14/33*** (2006.01)
(11) **1874807**
(96) 05818352.6
(96) 2005 12 01
(97) 2008 01 09
(97) 2013 09 25
(86) PCT/GB2005/004606
(86) 2005 12 01
(87) WO 2006/059113
(87) 2006 06 08
(30) 0426397, 2004 12 01, GB
(72) FOSTER, Keith Health Protection Agency, GB
CHADDOCK, John Health Protection Agency, GB
MARKS, Philip Health Protection Agency, GB
STANCOMBE, Patrick Health Protection Agency, GB
DUROSE, Lyndsey Interdisciplinary Biomedical Research Centre, GB
(73) Syntaxin Limited, Abingdon Oxfordshire OX14 3YS, GB
(74) Genė Ona SRUOGIENĖ, 12, UAB TARPINĖ, A.P.Kavoliuko g. 24-152, LT-04328 Vilnius, LT
(54) Sulieti baltymai, apimantys necitotoksinę proteazę, taikinio fragmentą, proteazės skėlimo vietą ir translokacijos domeną

Apibrėžties punktai: 23, brėžiniai: 0.

(57) 1. Viengrandžio polipeptido sulietas baltymas, apimantis:

(a) necitotoksinę proteazę arba jos fragmentą, kurio proteazė arba proteazės fragmentas geba specifiškai skelti taikinio ląstelės egzocitinės suliejimo sistemos SNARE baltymą;

(b) taikinio fragmentą, kuris geba rištis prie rišimosi vietos ant taikinio ląstelės, kurios rišimosi vieta geba patirti endocitozę, kad būtų inkorporuotas į endosomą taikinio ląstelės viduje;

(c) proteazės skėlimo vietą, kurioje vietoje sulietas baltymas gali būti skeliamas proteazės, kur proteazės skėlimo vieta yra išsidėsčiusi tarp necitotoksinės proteazės arba jos fragmento ir taikinio fragmento taip, kad jeigu proteazės skilimo vieta yra skeliama, taikinio fragmento N-galinė sritis tampa paveikta;

ir

(d) translokacijos domeną, kuris geba translokuoti proteazę arba proteazės fragmentą iš endosomos vidaus, per endosomos membraną ir į taikinio ląstelės citozolį;

kur taikinio fragmentas yra išsidėstęs tarp proteazės skėlimo vietos ir translokacijos domeno; ir

kur taikinio fragmentas turi N-galinį domeną, kuris geba rištis prie rišimosi vietos ant taikinio ląstelės.

2. Sulietas baltymas pagal 1 punktą, kur taikinio fragmentas ir proteazės skėlimo vieta yra atskirti daugiausia 10 aminorūgščių liekanų, geriau daugiausia 5 aminorūgščių liekanų, ir dar geriau, kai yra daugiausia nulines aminorūgščių liekanos.

3. Sulietas baltymas pagal bet kurį ankstesnįjį punktą, kur necitotoksinė proteazė yra klostridinė neurotoksino L-grandinė.

4. Sulietas baltymas pagal bet kurį ankstesnįjį punktą, kur translokacijos domenas yra klostridijų neurotoksino H_N domenas.

5. Sulietas baltymas pagal bet kurį ankstesnįjį punktą, kur taikinio fragmentas apima daugiausia 50 aminorūgščių liekanų, geriau daugiausia 40 aminorūgščių liekanų, dar geriau bent 30 aminorūgščių liekanų, ir labiausiai pageidautina daugiausia 20 aminorūgščių liekanų.

6. Sulietas baltymas pagal bet kurį ankstesnįjį punktą, kur taikinio fragmentas apima PAR ligandą, geriau PAR1 ligandą.

7. Sulietas baltymas pagal bet kurį iš 1-5 punktų, kur taikinio fragmentas yra ligandas, kuris rišasi prie PTH-1, geriau ligandas, apimantis PTH peptidą; arba kur taikinio fragmentas apima linijinę arba ciklinę integrino rišimosi seką, geriau trigubą Arg-Gly-Asp (RGD) rišimosi seką.

8. Sulietas baltymas pagal bet kurį iš ankstesniųjų punktų, kur taikinio fragmentas rišasi prie ląstelės, parinktos iš grupės, susidedančios iš: gleivių sekrecijos ląstelių arba neuronų ląstelių, kontroliuojančių arba nukreipiančių gleivių sekreciją; endokrininių ląstelių; uždegiminių ląstelių; egzokrininių ląstelių; imunologinių ląstelių; širdies ir kraujagyslių ląstelių; arba kaulų ląstelių.

9. Sulietas baltymas pagal bet kurį iš 1-8 punktų, kur taikinio fragmentas yra ligandas, parinktas iš grupės, susidedančios iš: TFLLR; PAR- 1; PTH; VIP arba VIP analogo, parinkto iš grupės, susidedančios iš [$R^{15, 20, 21}$, L^{17}]- VIP, [$R^{15, 20, 21}$, L^{17}]- VIP- GRR, [$A^{2, 8, 9, 16, 19, 24}$]- VIP arba [$A^{2, 8, 9, 16, 19, 24, 25}$]- VIP; $beta_2$ adrenoreceptoriaus agonistų; gastriną atpalaiduojančio peptido (GRP); su kalcitonino genu susijusio peptido (CGRP); skydliaukę stimuliuojančio hormono (TSH); insulino; į insuliną panašaus augimo faktoriaus; TSH-atpalaiduojančio hormono (protirelino); FSH/LH- atpalaiduojančio hormono (gonadorelino); kortikotropiną atpalaiduojančio hormono (CRH); adenokortikotropinio hormono (ACTH); hipofizės adenilo ciklazę aktyvinančio peptido; ligando prie Fc IgE C4 domeno; ligando prie C3a/C4a- R komplemento receptoriaus; antigeno, reaguojančio į CR4 komplemento receptorių; makrofagą stimuliuojančio faktoriaus; antigeno, susijusio su iC3b komplemento receptoriumi; IL8; Epštein Bar viruso fragmento/paviršiaus požymio; trombino; trombino receptoriaus agonisto peptido (TRAP); GP1 b paviršiaus antigeną atpažįstančių antikūnų; kalcitonino; osteoklastų diferenciacijos faktoriaus TRANCE, RANKL, arba OPGL; linijinio arba ciklinio peptido, parinkto iš grupės, susidedančios iš: THALWHT, LEBP- 1 (QPFMQCLCLIYDASC), LEBP- 2 (RNVPPIFNDVYWIAF), LEBP- 3 (VFRVRPWYQSTSQS), CDSAFVTVDWGRSMSLC, SERSMNF, YGLPHKF, PSGAARA, LPHKSMP, LQHKSMP, FSLSKPP, HSMQLST, STQAMFQ; ir ANP.

10. Sulietas baltymas pagal bet kurį iš ankstesniųjų punktų, kur sulietas baltymas apima gryninimo žymą.

11. Sulietas baltymas pagal 10 punktą, kur sulietas baltymas apima gryninimo žymą, kuri yra sulieto baltymo N-galo ir/arba C-galo pabaigoje.

12. Sulietas baltymas pagal 10 arba 11 punktą, kur gryninimo žyma yra sujungta su sulietu baltymu peptido intarpo molekule.

13. Sulietas baltymas pagal bet kurį iš ankstesniųjų punktų, kur translokacijos domenas yra atskirtas nuo taikinio fragmento peptido intarpo molekule.

14. Polipeptido sulietas baltymas, apimantis bet kurią iš SEQ ID Nr. Nr. 10, 12, 15, 18, 21, 24, 27, 30, ir 33.

15. Nukleorūgščių seka, koduojanti polipeptido sulietą baltymą pagal bet kurį ankstesnįjį punktą.

16. Nukleorūgščių seka pagal 15 punktą, kur nukleorūgšties molekulė apima bet kurią iš SEQ ID Nr. Nr. 1-9, 11, 14, 17, 20, 23, 26, 29, ir 32.

17. DNR vektorius, kuris apima promotorių, nukleorūgščių seką pagal 15 punktą arba 16 punktą, kur minėta DNR seka yra išsidėsčiusi toliau už promotoriaus, ir terminatorius yra išsidėstęs toliau už DNR konstrukto.

18. DNR sekos pagal 15 punktą arba 16 punktą komplementari DNR vija.

19. Viengrandžio polipeptido sulieto baltymo pagal bet kurį iš 1-14 punktų gavimo būdas, apimantis nukleorūgščių sekos pagal 15 punktą arba 16 punktą, arba DNR vektoriaus pagal 17 punktą ekspresiją ląstelėje šeimininkėje.

20. Necitotoksinio agento gavimo būdas, apimantis:

(a) viengrandžio polipeptido sulieto baltymo pagal bet kurį iš 1-14 punktų kontaktavimą su proteaze, gebančia skelti proteazės skėlimo vietą;

(b) proteazės skėlimo vietos skėlimą;

ir tuo būdu dvigrandžio sulieto baltymo sudarant.

21. Necitotoksinis polipeptidas, gautas būdu pagal 20 punktą, kur polipeptidas yra dvigrandis polipeptidas, ir kur:

(a) pirmoji vija apima necitotoksinę proteazę arba jos fragmentą, kur proteazė arba proteazės fragmentas geba skelti taikinio ląstelės egzocitinės sulietos sistemos baltymą;

(b) antroji vija apima taikinio fragmentą (TM) ir translokacijos domeną, kuris geba translokuoti proteazę arba proteazės fragmentą iš edosomos vidaus, per endosomos membraną ir į taikinio ląstelės citozolį; ir

pirmoji ir antroji vijos yra disulfidu sujungtos kartu.

22. Sulieto baltymo pagal bet kurį iš 1-14 punktų arba polipeptido pagal 21 punktą panaudojimas gamybai vaisto, skirto gydymui, prevencijai arba pagerinimui medicininės būsenos arba ligos, parinktos iš grupės, susidedančios iš gleivinės hipersekrecijos, astmos, ir/arba lėtinės obstrukcinės plaučių ligos, endokrininės neoplazijos įskaitant MEN, tirotoksikozės ir kitų ligų, priklausančių nuo hipersekrecijos iš skydliaukės; akromegalijos,

hiperprolaktinaemijos, Kušingo ligos ir kitų ligų, priklausančių nuo priekinės hipofizės hipersekrecijos; hiperandrogenizmo, lėtinės anovuliacijos ir kitų ligų, susijusių su policistiniu kiaušidžių sindromu, alergijų (sezoninio alerginio rinito (šienligės), alerginio konjunktyvito, vazomotorinio rinito ir alergijos maistui), eozinofilijos, astmos, reumatoidinio artrito, sisteminės raudonosios vilkligės, diskoidinės raudonosios vilkligės, opinio kolito, Krono ligos, hemorojaus, niežulio, glomerulonefrito, hepatito, pankreatito, gastrito, vaskulito, miokardito, psoriazės, egzemos, lėtinės spinduliuotės sukeltos fibrozės, plaučių randų ir kitų fibrozinių sutrikimų, gleivių hipersekrecijos iš gleives išskiriančių ląstelių, esančių virškinimo trakte, ypač esančių gaubtinėje žarnoje, sunkiosios miastenijos, reumatoidinio artrito, sisteminės raudonosios vilkligės, diskoidinės raudonosios vilkligės, organų transplantacijos, audinių transplantacijos, skysčių transplantacijos, Bazedovo ligos, tirotoksikozės, autoimuninio diabeto, hemolizinės anemijos, trombocitopeninės purpuros, neutropenijos, lėtinio autoimuninio hepatito, autoimuninio gastrito, kenksmingiausios anemijos, Hašimoto tiroidito, Adisono ligos, Sjogreno sindromo, pirminės biliarinės cirozės, polimiozito, sklerodermijos, sisteminės sklerozės, paprastosios pūslinės, buliozinio (pūslinio) pemfigoido, miokardito, reumatinio kardito, glomerulonefrito (Gudpasčerio tipo), uveito, orchito, opinio kolito, vaskulito, atrofinio gastrito, kenksmingosios anemijos, 1 tipo cukrinio diabeto, širdies ir kraujagyslių būsenų ir/arba hipertenzijos, ir kaulų būsenų, tokių kaip osteopetrozės ir osteoporozės.

23. Sulietas baltymas pagal bet kurį iš 1-14 punktų arba polipeptidas pagal 21 punktą, skirtas naudoti gydymui, prevencijai arba pagerinimui medicininių būsenų arba ligų, parinktų iš grupės, susidedančios iš gleivinės hipersekrecijos, astmos, ir/arba lėtinės obstrukcinės plaučių ligos, endokrininės neoplazijos įskaitant MEN, tirotoksikozės ir kitų ligų, priklausančių nuo hipersekrecijos iš skydliaukės; akromegalijos, hiperprolaktinaemijos, Kušingo ligos ir kitų ligų, priklausančių nuo priekinės hipofizės hipersekrecijos; hiperandrogenizmo, lėtinės anovuliacijos ir kitų ligų, susijusių su policistiniu kiaušidžių sindromu, alergijų (sezoninio alerginio rinito (šienligės), alerginio konjunktyvito, vazomotorinio rinito ir alergijos maistui), eozinofilijos, astmos, reumatoidinio artrito, sisteminės raudonosios vilkligės, diskoidinės raudonosios vilkligės, opinio kolito, Krono ligos, hemorojaus, niežulio, glomerulonefrito, hepatito, pankreatito, gastrito, vaskulito, miokardito, psoriazės, egzemos, lėtinės spinduliuotės sukeltos fibrozės, plaučių randų ir kitų fibrozinių ligų, gleivių hipersekrecijos iš gleives išskiriančių ląstelių, esančių virškinimo trakte, ypač esančių gaubtinėje žarnoje, sunkiosios miastenijos, reumatoidinio artrito, sisteminės raudonosios vilkligės, diskoidinės raudonosios vilkligės, organų transplantacijos, audinių transplantacijos, skysčių transplantacijos, Bazedovo ligos, tireotoksikozės, autoimuninio diabeto, hemolizinės anemijos, trombocitopeninės purpuros, neutropenijos, lėtinio autoimuninio hepatito, autoimuninio gastrito, kenksmingiausios anemijos, Hašimoto tiroidito, Adisono ligos, Sjogreno sindromo, pirminės biliarinės cirozės, polimiozito, sklerodermijos, sisteminės sklerozės, paprastosios pūslinės, buliozinio (pūslinio) pemfigoido, miokardito, reumatinio kardito, glomerulonefrito (Gudpasčerio tipo), uveito, orchito, opinio kolito, vaskulito, atrofinio gastrito, kenksmingosios anemijos, 1 tipo cukrinio diabeto, širdies ir kraujagyslių būsenų ir/arba hipertenzijos, ir kaulų būsenų, tokių kaip osteopetrozės ir osteoporozės.

---

(51) Int.Cl. ***C07K 14/78*** (2006.01)
(11) **1856272**
(96) 06716299.0
(96) 2006 03 09
(97) 2007 11 21
(97) 2013 09 11
(86) PCT/KR2006/000849
(86) 2006 03 09
(87) WO 2006/096027
(87) 2006 09 14
(30) 20050020367, 2005 03 11, KR
(72) YU, Ji-Chul, KR
JANG, Jae-Deog, KR
CHANG, Cheong-Ho, KR
LEE, Sae-Bom, KR
YEO, Se-Geun, KR
KO, Chang-Kwon, KR
(73) Sewon Cellontech Co., Ltd., Youngdeungpo-Gu, Seoul 150-712, KR
(74) Jurga PETNIŪNAITĖ, 51, AAA Law, J.Jasinskio g. 16A, LT-03163 Vilnius, LT
(54) Kolageno tirpalo gamybos būdas ir pagaminto produkto bei kolageno atskyrimo būdo panaudojimas gyvūnų audiniams

Apibrėžties punktai: 6, brėžiniai: 0.

(57) 1. Kolageno atskyrimo nuo gyvūnų audinio būdas, taip gaunant 5-10 % kolageno, skaičiuojant pagal pradinę audinio masę, apimantis

1. iš kiaulės išskirto kaulinio audinio kruopštų plovimą distiliuotu vandeniu, etanoliu ir acetonu;

2. supjaustymą kaulinio audinio į torų pavidalo gabalus ir jo saugojimą prie -20 °C;

3. apdorojimą kaulinio audinio iki miltelių, turinčių dalelių dydį nuo 1 iki 500 mikrometrų, tam kad nuo kaulinio audinio būtų atskirtas kolagenas;

4. kaulinio audinio miltelių plovimą etanoliu ir distiliuotu vandeniu;

5. taip praplautų kaulų miltelių apdorojimą per naktį 0,5 N HCl, purtant 10-100 aps/min;

6. kaulų miltelių apdorojimą pepsinu (10-50:1 santykiu audinys:pepsinas; kur pepsinas prieš panaudojimą ištirpintas 0,1 N HCl), po apdorojimo per naktį;

7. pakartojimą apdorojimą pepsinu nuo 2 iki 5 kartų 3-7 dienas;

8. pepsinu apdorotų kaulų miltelių centrifūgavimą prie 4 °C ir 12000 g 30 min. ir po to supernatanto atskyrimą ir saugojimą ir nuosėdų grąžinimą į 7 žingsnį;

9. įnešimą 0,5-0,8 M NaCl galutinės koncentracijos į atskirtą ir saugomą supernatantą, po to paveikimą prie 4 °C nuo 4 val. iki 1 dienos;

10. nuosėdų pašalinimą ir supernatanto surinkimą po centrifūgavimo (12000 g, 30 min. ir 4 °C);

11. supernatanto titravimą, esant neutralioms sąlygoms ir į tirpalą pridėjimą NaCl, kad gautųsi galutinė tirpalo koncentracija iki 1,6 M NaCl;

12. gauto tirpalo laikymą prie 4 °C nuo 4 val. iki 1 dienos, po to centrifūgavimą ir nuosėdų pašalinimą vėl ir supernatanto surinkimą;

13. papildomai pridėjimą NaCl į surinktą supernatantą iki galutinės 2,6 M NaCl koncentracijos po to laikymą nuo 4 val. iki 1 dienos prie 4 °C;

14. centrifūgavimą, kad būtų pašalintas supernatantas ir gautų nuosėdų praplovimą vienąkart arba dukart 95 % etanoliu, po to resuspendavimą distiliuotame vandenyje;

15. pridėjimą 1N HCl į resuspenduotą tirpalą santykiu 1 ml:100 ml, kad būtų atlikta pilna resupensija ir po to sekantą titravimas prie 4 °C, esant neutralioms sąlygoms;

16. taip titruotą tirpalą paliekant stovėti prie 30-37 °C nuo 4 val. iki 1 dienos, po to sekantį centrifūgavimą; ir

17. taip išsėdusio kolageno resuspendavimą iki 1-30 mg/ml koncentracijos silpnai rūgštiniame tirpiklyje arba PBS, po to saugojimą prie 4 °C.

2. Kolageno atskyrimo nuo gyvūnų audinio būdas, taip gaunant 5-10 % kolageno, skaičiuojant pagal pradinę audinio masę, apimantis

1. kruopštų plovimą iš kiaulės išskirto kremzlinio audinio distiliuotu vandeniu, etanoliu ir acetonu;

2. apdorojimą kremzlinio audinio iki miltelių, turinčių dalelių dydį nuo 1 iki 500 mikrometrų, tam kad būtų atskirtas kolagenas iš kremzlinio audinio;

3. plovimą kremzlinio audinio miltelių etanoliu ir distiliuotu vandeniu;

4. taip praplauto kremzlinio audinio apdorojimą per naktį guanidino HCl tirpalu (4 M guanidino HCl, 0,05 M Tris-HCl, pH 705);

5. per naktį apdorotų kremzlių miltelių praplovimą vieną arba du kartus 0,1 N HCl;

6. taip praplautų kremzlių miltelių paveikimą per naktį 0,5 N HCl purtant 10-100 aps/min;

7. kremzlių miltelių apdorojimą pepsinu (10-50:1 santykiu audinys:pepsinas; kur pepsinas prieš panaudojimą ištirpintas 0,1 N HCl), po apdorojimo per naktį;

8. poveikio pepsinu pakartojimą nuo 2 iki 5 kartų 3-7 dienas;

9. pepsinu apdorotų kremzlių miltelių centrifūgavimą prie 4 °C ir 12000 g 30 min. ir po to atskyrimą ir saugojimą supernatanto ir nuosėdų grąžinimą į 8 žingsnį;

10. įnešimą 0,5-0,8 M NaCl koncentracijos į atskirtą ir saugomą supernatantą, po to paveikimą prie 4 °C nuo 4 val. iki 1 dienos;

11. nuosėdų pašalinimą ir supernatanto surinkimą po centrifūgavimo (12000 g, 30 min. ir 4 °C);

12. supernatanto titravimą, esant neutralioms sąlygoms ir į tirpalą pridėjimą NaCl, kad gautųsi galutinė tirpalo koncentracija iki 2,6 M NaCl;

13. gauto tirpalo laikymą prie 4 °C nuo 4 val. iki 1 dienos, po to centrifūgavimą ir nuosėdų pašalinimą vėl ir supernatanto surinkimą;

14. papildomai pridėjimą NaCl į surinktą supernatantą iki galutinės 3,5-4,0 M NaCl koncentracijos, po to laikymą nuo 4 val. iki 1 dienos prie 4 °C;

15. centrifūgavimą, kad būtų pašalintas supernatantas ir gautų nuosėdų praplovimą vienąkart arba dukart 95 % etanoliu, po to resuspendavimą distiliuotame vandenyje;

16. pridėjimą 1N HCl į resuspenduotą tirpalą santykiu 1 ml:100 ml, kad būtų atlikta pilna resupensija ir po to sekantį titravimą prie 4 °C, esant neutralioms sąlygoms;

17. taip titruotą tirpalą paliekant stovėti prie 30-37 °C nuo 4 val. iki 1 dienos, po to sekantį centrifūgavimą; ir

18. taip išsėdusio kolageno resuspendavimą iki 1-30 mg/ml koncentracijos silpnai rūgštiniame tirpiklyje arba PBS, po to saugojimą prie 4 °C.

3. Kolageno atskyrimo nuo gyvūnų audinio būdas, taip gaunant 10-15 % kolageno, skaičiuojant pagal pradinę audinio masę, apimantis

1. iš kiaulės išskirtos odos audinio kruopštų plovimą distiliuotu vandeniu ir etanoliu po to saugojimą prie -20 °C;

2. apdorojimą odos audinio iki nuo 500 mikrometrų iki 5 mm storio segmento tam, kad būtų atskirtas kolagenas nuo odos audinio;

3. audinio segmento patalpinimą į tinklą, kurio grotelių dydis 200-500 mikrometrų, ir plovimą etanoliu ir distiliuotu vandeniu;

4. taip praplauto odos audinio apdorojimą pepsinu (audinys:pepsinas 10-50:1 santykiu, ir kur pepsinas prieš naudojimą ištirpintas 0,1 N HCl);

5. poveikio pepsinu pakartojimą 2-3 kartus 2-3 dienas;

6. pepsinu paveiktos odos audinio tirpalo centrifūgavimą prie 4 °C ir 12000 g 30 min. ir tuomet supernatanto atskyrimą ir saugojimą ir nuosėdų grąžinimą į 5 žingsnį;

7. įnešimą 0,5-0,8 M galutinės koncentracijos NaCl į atskirtą ir saugomą supernatantą, po to paveikimą prie 4 °C nuo 4 val. iki 1 dienos;

8. nuosėdų pašalinimą ir supernatanto surinkimą po centrifūgavimo (12000 g, 30 min. ir 4 °C);

9. supernatanto titravimą, esant neutralioms sąlygoms ir į tirpalą pridėjimą NaCl, kad gautųsi galutinė tirpalo koncentracija iki 1,6 M NaCl;

10. gauto tirpalo laikymą prie 4 °C nuo 4 val. iki 1 dienos, po to centrifūgavimą ir nuosėdų pašalinimą vėl ir supernatanto surinkimą;

11. papildomai pridėjimą NaCl į surinktą supernatantą iki galutinės 3,5-4,0 M NaCl koncentracijos po to laikymą nuo 4 val. iki 1 dienos prie 4 °C;

12. centrifūgavimą, kad būtų pašalintas supernatantas ir gautų nuosėdų praplovimą vienąkart arba dukart 95 % etanoliu, po to resuspendavimą distiliuotame vandenyje;

13. pridėjimą 1N HCl į resuspenduotą tirpalą santykiu 1 ml:100 ml, kad būtų atlikta pilna resupensija ir po to sekantį titravimą prie 4 °C, esant neutralioms sąlygoms;

14. taip titruotą tirpalą paliekant stovėti prie 30-37 °C nuo 4 val. iki 1 dienos, po to sekantį centrifūgavimą; ir

15. taip išsėdusio kolageno resuspendavimą iki 1-30 mg/ml koncentracijos silpnai rūgštiniame tirpiklyje arba PBS, po to saugojimą prie 4 °C.

4. Kolageno atskyrimo nuo gyvūnų audinio būdas, taip gaunant 10-20 % kolageno, skaičiuojant pagal pradinę audinio masę, apimantis

1. iš kiaulės išskirtos sausgyslių/raiščių audinio kruopštų plovimą distiliuotu vandeniu ir etanoliu po to saugojimą prie -20 °C;

2. apdorojimą sausgyslių/raiščių audinio iki nuo 500 mikrometrų iki 5 mm storio segmento tam, kad būtų atskirtas kolagenas nuo sausgyslių/raiščių audinio;

3. audinio segmento plovimą etanoliu ir distiliuotu vandeniu;

4. taip praplauto sausgyslių/raiščių audinio apdorojimą pepsinu (audinys:pepsinas 10-50:1 santykiu, ir kur pepsinas prieš naudojimą ištirpintas 0,1 N HCl);

5. poveikio pepsinu pakartojimą 2-3 kartus 2-3 dienas;

6. pepsinu paveikto sausgyslių/raiščių audinio tirpalo centrifūgavimą prie 4 °C ir 12000 g 30 min. ir tuomet supernatanto atskyrimą ir saugojimą ir nuosėdų grąžinimą į 5 žingsnį;

7. įnešimą 0,5-0,8 M NaCl galutinės koncentracijos į atskirtą ir saugomą supernatantą, po to paveikimą prie 4 °C nuo 4 val. iki 1 dienos;

8. nuosėdų pašalinimą ir supernatanto surinkimą po centrifūgavimo (12000 g, 30 min. ir 4 °C);

9. supernatanto titravimą, esant neutralioms sąlygoms ir į tirpalą pridėjimą NaCl, kad gautųsi galutinė tirpalo koncentracija iki 1,6 M NaCl;

10. gauto tirpalo laikymą prie 4 °C nuo 4 val. iki 1 dienos, po to centrifūgavimą ir nuosėdų pašalinimą vėl ir supernatanto surinkimą;

11. papildomai pridėjimą NaCl į surinktą supernatantą iki galutinės 2,6 M NaCl koncentracijos po to laikymą nuo 4 val. iki 1 dienos prie 4 °C;

12. centrifūgavimą, kad būtų pašalintas supernatantas ir gautų nuosėdų praplovimą vienąkart arba dukart 95 % etanoliu, po to resuspendavimą distiliuotame vandenyje;

13. pridėjimą 1N HCl į resuspenduotą tirpalą santykiu 1 ml:100 ml, kad būtų atlikta pilna resupensija ir po to sekantį titravimą prie 4 °C, esant neutralioms sąlygoms;

14. taip titruotą tirpalą paliekant stovėti prie 30-37 °C nuo 4 val. iki 1 dienos, po to sekantį centrifūgavimą; ir

15. taip išsėdusio kolageno resuspendavimą iki 1-30 mg/ml koncentracijos silpnai rūgštiniame tirpiklyje arba PBS, po to saugojimą prie 4 °C.

5. Kolageno tirpalo iš gyvūnų audinių gamybos būdas, apimantis po galutinio kolageno apdorojimo:

valymą kolageno tirpalo, pagaminto pagal bet kurį 1-4 punktą, turinčio iš anksto nustatytą koncentraciją, esant neutralioms sąlygoms prie 4 °C, po to laikymą 30-35 °C per naktį;

kolageno koncentravimą centrifūguojant; ir taip sukoncentruoto kolageno ištirpinimą atšaldytame silpnai rūgštiniame tirpiklyje arba fosfatu buferintame druskos tirpale (PBS), taip gaunant kolageną, turintį 1-5 mg/ml koncentraciją.

6. Kolageno matricos gavimo būdas, apimantis:

įšvirkštimą filtruoto, gryno oro į kolageno tirpalą, kuris pagamintas pagal bet kurį 1-5 punktą, esant atitinkamai koncentracijai 3-5 mg/ml ir pH, kad taip susidarytų iš anksto nustatytos poros;

ir

liofilizavimą poringo tirpalo, kad būtų gauta matrica,

kur matrica yra pagaminta iš kolageno tirpalo, turinčio 3-5 mg/ml kolageno koncentraciją,

ir yra gauta įšvirkščiant filtruotą, gryną orą į kolageno tirpalą, esant pH reikšmei 5,0-6,0,

taip suformuojant iš anksto nustatytas poras,

liofilizuojant poringą kolageno tirpalą, išfasuojant gautą liofilizatą apdorojimo šiluma pagalba ir jo sterilizavimą etileno oksido (EO) dujomis arba gama-spindulių (γ-spinduliai) apšvitinimu, kad tokiu būdu būtų pagaminta kolageno matrica.

---

(51) Int.Cl. ***C07K 16/00*** (2006.01)
C07K 16/24 (2006.01)
C12N 15/63 (2006.01)
C12N 15/10 (2006.01)

(11) **1839120**

(96) 05855447.8

(96) 2005 12 21

(97) 2007 10 03

(97) 2013 10 23

(86) PCT/US2005/046885

(86) 2005 12 21

(87) WO 2006/071804

(87) 2006 07 06

(30) 637936 P, 2004 12 21, US

(72) LU, Jin, US
NESSPOR, Thomas, US
SCALLON, Bernard, US
SNYDER, Linda, US

(73) Janssen Biotech, Inc., Horsham, PA 19044, US

(74) Jurga PETNIŪNAITĖ, 51, AAA Law, J.Jasinskio g. 16A, LT-03163 Vilnius, LT

(54) Vektoriai, ląstelės anti-IL-2 antikūnų pagrindu, jų gavimo būdai ir panaudojimas

Apibrėžties punktai: 5, brėžiniai: 0.

(57) 1. Raiškos vektorius, apimantis nukleorūgšties seką pagal bet kurią iš SEQ ID Nr. 11-12.

2. Ląstelė šeimininkė, apimanti raiškos vektorių pagal 1 punktą.

3. Ląstelė šeimininkė pagal 2 punktą, kuri yra žinduolio ląstelė šeimininkė.

4. Ląstelė šeimininkė pagal 3 punktą, kuri yra pelių mielomos ląstelė šeimininkė.

5. Rinkinys, apimantis vektorių pagal 1 punktą.

---

(51) Int.Cl. ***C07K 16/28*** (2006.01)
A61K 39/395 (2006.01)
A61P 35/00 (2006.01)

(11) **2170959**

(96) 08768485.8

(96) 2008 06 13

(97) 2010 04 07

(97) 2013 10 02

(86) PCT/US2008/007463

(86) 2008 06 13

(87) WO 2008/156712

(87) 2008 12 24

(30) 944583 P, 2007 06 18, US

(72) CARVEN, Gregory John, US
VAN EENENNAAM, Hans, NL
DULOS, Gradus Johannes, NL

(73) Merck Sharp & Dohme B.V., 2031 BN Haarlem, NL

(74) Jurga PETNIŪNAITĖ, 51, AAA Law, J.Jasinskio g. 16A, LT-03163 Vilnius, LT

(54) Antikūnai prieš žmogaus užprogramuotą mirties receptorių PD-1

Apibrėžties punktai: 21, brėžiniai: 7.

(57) 1. Antikūnas arba antikūno fragmentas, kuris rišasi prie žmogaus PD-1, apimantis:

SEQ ID Nr. 15, 16 ir 17 lengvosios grandinės CDR ir SEQ ID Nr. 18, 19 ir 20 sekų sunkiosios grandinės CDR;

kur minėtas antikūnas arba antikūno fragmentas blokuoja žmogaus PD-L1 ir žmogaus PD-L2 prisirišimą prie žmogaus PD-1.

2. Antikūnas arba antikūno fragmentas pagal 1 arba 2 punktą, kur minėtas antikūnas arba antikūno fragmentas blokuoja žmogaus PD-L1 ir/arba žmogaus PD-L2 prisirišimą prie žmogaus PD-1 su IC_{50} apie 1 nM arba žemesniu.

3. Antikūnas arba antikūno fragmentas pagal 1 arba 2 punktą, apimantis:

a. sunkiosios grandinės kintamą sritį, apimančią aminorūgščių seką, parinktą iš grupės, susidedančios iš:

i. SEQ ID Nr. 7 arba jos varianto, kur minėtas variantas apima vieną, du arba tris konservatyviai modifikuotus aminorūgščių pakeitimus;

ii. SEQ ID Nr. 30 nuo 20 iki 139 aminorūgščių liekanų arba jos varianto, kur minėtas variantas apima vieną, du arba tris konservatyviai modifikuotus aminorūgščių pakeitimus;

iii. aminorūgščių sekos, turinčios bent 90 % homologiją su SEQ ID Nr. 30 nuo 20 iki 139 aminorūgščių liekanomis;

ir dar apimantis

b. lengvosios grandinės kintamą sritį, apimančią aminorūgščių seką, parinktą iš grupės, susidedančios iš:

i. SEQ ID Nr. 8 arba jos varianto, kur minėtas variantas apima vieną, du arba tris konservatyviai modifikuotus aminorūgščių pakeitimus;

ii. SEQ ID Nr. 32 nuo 20 iki 130 aminorūgščių liekanų arba jos varianto, kur minėtas variantas apima vieną, du arba tris konservatyviai modifikuotus aminorūgščių pakeitimus;

iii. SEQ ID Nr. 33 nuo 20 iki 130 aminorūgščių liekanų arba jos varianto, kur minėtas variantas apima vieną, du arba tris konservatyviai modifikuotus aminorūgščių pakeitimus;

iv. SEQ ID Nr. 34 nuo 20 iki 130 aminorūgščių liekanų arba jos varianto, kur minėtas variantas apima vieną, du arba tris konservatyviai modifikuotus aminorūgščių pakeitimus;

v. aminorūgščių sekos, turinčios bent 90 % homologiją su SEQ ID Nr. 32, 33 arba 34 nuo 20 iki 130 aminorūgščių liekanomis.

4. Antikūnas pagal 1 arba 2 punktą, apimantis:

a. sunkiąją grandinę, apimančią aminorūgščių seką, parinktą iš grupės, susidedančios iš:

i. SEQ ID Nr. 31 nuo 20 iki 466 aminorūgščių liekanų arba jos varianto, kur minėtas variantas apima vieną, du arba tris konservatyviai modifikuotus aminorūgščių pakeitimus ir

ii. SEQ ID Nr. 35 nuo 20 iki 469 aminorūgščių liekanų arba jos varianto, kur minėtas variantas apima vieną, du arba tris konservatyviai modifikuotus aminorūgščių pakeitimus;

ir

b. lengvąją grandinę, apimančią aminorūgščių seką, parinktą iš grupės, susidedančios iš:

i. SEQ ID Nr. 36 nuo 20 iki 237 aminorūgščių liekanų arba jos varianto, kur minėtas variantas apima vieną, du arba tris konservatyviai modifikuotus aminorūgščių pakeitimus;

ii. SEQ ID Nr. 37 nuo 20 iki 237 aminorūgščių liekanų arba jos varianto, kur minėtas variantas apima vieną, du arba tris konservatyviai modifikuotus aminorūgščių pakeitimus ir

iii. SEQ ID Nr. 38 nuo 20 iki 237 aminorūgščių liekanų arba jos varianto, kur minėtas variantas apima vieną, du arba tris konservatyviai modifikuotus aminorūgščių pakeitimus.

5. Antikūnas arba antikūno fragmentas, kuris rišasi prie žmogaus PD-1, apimantis:

a. sunkiosios grandinės kintamą sritį, apimančią SEQ ID Nr. 30 nuo 20 iki 139 aminorūgščių liekanas, ir

b. lengvosios grandinės kintamą sritį, apimančią aminorūgščių seką, parinktą iš grupės, susidedančios iš:

i. SEQ ID Nr. 32 nuo 20 iki 130 aminorūgščių liekanų;

ii. SEQ ID Nr. 33 nuo 20 iki 130 aminorūgščių liekanų; ir

iii. SEQ ID Nr. 34 nuo 20 iki 130 aminorūgščių liekanų.

6. Antikūnas, kuris rišasi prie žmogaus PD-1, apimantis:

a. sunkiosios grandinės SEQ ID Nr. 31 nuo 20 iki 466 aminorūgščių liekanas;

b. lengvąją grandinę, apimančią aminorūgščių seką, parinktą iš grupės, susidedančios iš:

i. SEQ ID Nr. 36 nuo 20 iki 237 aminorūgščių liekanų;

ii. SEQ ID Nr. 37 nuo 20 iki 237 aminorūgščių liekanų; ir

iii. SEQ ID Nr. 38 nuo 20 iki 237 aminorūgščių liekanų.

7. Antikūnas pagal 6 punktą, kur sunkioji grandinė apima SEQ ID Nr. 31 nuo 20 iki 466 aminorūgščių liekanas ir lengvoji grandinė apima SEQ ID Nr. 36 nuo 20 iki 237 aminorūgščių liekanas.

8. Antikūnas pagal bet kurį 1-3 ir 5 punktą, dar apimantis sunkiosios grandinės pastoviąją sritį, apimančią γ4 arba γ1 žmogaus sunkiosios grandinės pastoviąją sritį.

9. Antikūnas arba antikūno fragmentas pagal bet kurį ankstesnį punktą, kur antikūnas arba antikūno fragmentas:

a. suriša žmogaus PD-1 su K_D maždaug 100 pM arba žemesne;

b. suriša žmogaus PD-1 su K_D maždaug 30 pM arba žemesne;

c. rišasi prie žmogaus PD-1 su maždaug tokia pačia K_D kaip antikūnas, turintis sunkiąją grandinę, apimančią aminorūgščių seką SEQ ID Nr. 31 ir lengvąją grandinę, apimančią aminorūgščių seką SEQ ID Nr. 32;

d. rišasi prie žmogaus PD-1 su maždaug tokia pačia K_D kaip antikūnas, turintis sunkiąją grandinę, apimančią aminorūgščių seką SEQ ID Nr. 31 ir lengvąją grandinę, apimančią aminorūgščių seką SEQ ID Nr. 33

e. rišasi prie žmogaus PD-1 su k_{asoc} maždaug $7,5x10^5$ l/M×s arba greičiau;

f. rišasi prie žmogaus PD-1 su k_{asoc} maždaug $1x10^6$ l/M×s arba greičiau;

g. rišasi prie žmogaus PD-1 su k_{disoc} maždaug $2x10^{-5}$ l/s arba lėčiau;

h. rišasi prie žmogaus PD-1 su k_{disoc} maždaug $2,7x10^{-5}$ l/s arba lėčiau;

i. rišasi prie žmogaus PD-1 su k_{disoc} maždaug $3x10^{-5}$ l/s arba lėčiau; arba

j. blokuoja žmogaus PD-L1 ir/arba žmogaus PD-L2 prisirišimą prie žmogaus PD-1 su IC_{50} maždaug 1 nM arba žemesne.

10. Antikūnas arba antikūno fragmentas pagal bet kurį ankstesnį punktą, kur antikūnas arba antikūno fragmentas yra:

a. chimerinis antikūnas arba jo fragmentas;

b. žmogaus antikūnas arba jo fragmentas; arba

c. humanizuotas antikūnas arba jo fragmentas.

11. Antikūno fragmentas pagal bet kurį ankstesnį punktą, kur antikūno fragmentas yra parinktas iš grupės, susidedančios iš Fab, Fab‘, Fab‘-SH, Fv, scFv, $F(aV)_2$ ir dikūno.

12. Antikūnas arba antikūno fragmentas pagal bet kurį ankstesnį punktą, kur antikūnas arba antikūno fragmentas padidina T ląstelių aktyvaciją.

13. Išskirtas polinukleotidas, koduojantis antikūną arba antikūno fragmentą pagal bet kurį 1-12 punktą.

14. Išskirtas polinukleotidas pagal 13 punktą, kur antikūnas apima sunkiąją grandinę, apimančią SEQ ID Nr. 31 nuo 20 iki 466 aminorūgščių liekanas ir lengvąją grandinę, apimančią SEQ ID Nr. 36 nuo 20 iki 237 aminorūgščių liekanas.

15. Išskirtas polinukleotidas pagal 13 punktą, apimantis SEQ ID Nr. 23 ir SEQ ID Nr. 27 arba SEQ ID Nr. 22 ir SEQ ID Nr. 27.

16. Raiškos vektorius, apimantis išskirtą polinukleotidą pagal bet kurį 13-15 punktą.

17. Ląstelė šeimininkė, apimanti raiškos vektorių pagal 16 punktą.

18. Antikūno arba antikūno fragmento pagal bet kurį 1-12 punktą gamybos būdas, apimantis:

a. kultivavimą ląstelės šeimininkės pagal 17 punktą kultūros terpėje, esant sąlygoms, kuriose vykdoma nukleorūgšties sekos raiška, taip gaunant polipeptidus, apimančius lengvosios ir sunkiosios grandinės kintamas sritis; ir

b. polipeptidų išgavimą iš ląstelės šeimininkės kultūros terpės.

19. Kompozicija, apimanti antikūną arba antikūno fragmentą pagal bet kurį 1-12 punktą arba gaunama būdu pagal 18 punktą derinyje su farmaciniu požiūriu priimtinu nešikliu arba skiedikliu.

20. Antikūnas arba antikūno fragmentas pagal bet kurį 1-12 punktą arba gaunamas būdu pagal 18 punktą, skirtas panaudoti vėžio, infekcijos arba infekcinės ligos gydymui.

21. Antikūnas arba antikūno fragmentas pagal bet kurį 1-12 punktą, skirtas panaudoti vėžio gydymui.

---

(51) Int.Cl. ***C08G 63/82*** (2006.01)
(11) **2406299**
(96) 10709411.2
(96) 2010 03 10
(97) 2012 01 18
(97) 2013 08 28
(86) PCT/EP2010/001480
(86) 2010 03 10
(87) WO 2010/102795
(87) 2010 09 16
(30) 09075114, 2009 03 13, EP
(72) RAO, Mummaneni, Venkateswara, SA
AL-MUNIF, Munif, SA
BASHIR, Zahir, SA
(73) Saudi Basic Industries Corporation, Riyadh 11422, SA
(74) Liudmila GERASIMOVIČ, 9, IĮ „Liudmila Gerasimovič, Patentinis patikėtinis“, Vingrių g. 13-42, LT-01141 Vilnius, LT
(54) Polietileno teraftalato gamybos būdas
Apibrėžties punktai: 8, brėžiniai: 0.
(57) 1. Polietileno tereftalato (PET) gamybos būdas iš etileno glikolio (EG), išgrynintos tereftalio rūgšties (PTA) ir nebūtinai iki 30 mol % komonomero, naudojant katalitinę sistemą, iš esmės susidedančią iš stibio - (Sb), cinko - (Zn) ir fosforo - (P) junginių, apimantis stadijas, kuriose
a) esterina EG ir PTA, siekiant gauti dietileno glikolio tereftalatą ir oligomerus (DGT), ir
b) vykdo išlydytos fazės DGT polikondensaciją, siekiant gauti poliesterį ir EG,
kur Sb ir P junginius prideda a) stadijoje ir Zn junginį prideda po a) stadijos.

2. Būdas pagal 1 punktą, kur naudoja 0,5-6 mol % bent vieno komonomero, pasirinkto iš grupės, susidedančios iš izoftalio rūgšties, dietileno glikolio ir 1,4-cikloheksandimetanolio.

3. Būdas pagal 1 arba 2 punktą, papildomai apimantis paeiliui einančias stadijas, kuriose
c) poliesterį formuoja į granules,
d) granules kristalizuoja, ir
e) vykdo kietosios fazės poliesterio polikondensaciją.

4. Būdas pagal bet kurį vieną iš 1-3 punktų, kur EG, pašalintą polikondensacijos stadijoje b), grąžina pakartotinam naudojimui į esterinimo stadiją a).

5. Būdas pagal 4 punktą, kur EG pašalina distiliavimu ir grąžina pakartotinam panaudojimui į pastos gaminimo stadiją, kuri sudaro stadijos a) dalį.

6. Būdas pagal bet kurį vieną iš 1-5 punktų, kur Zn junginį prideda prieš pat arba per DGT perkėlimą į sekantį paeiliui einantį reakcijos indą, skirtą polikondensacijos stadijos b) vykdymui.

7. Būdas pagal bet kurį vieną iš 1-6 punktų, kur katalitinė sistema iš esmės susideda iš 100-160 ppm (dalelių iš milijono) Sb, 100-150 ppm Zn ir 30-70 ppm P, (elementų sudėtis skaičiuojama PET pagrindu).

8. Būdas pagal bet kurį vieną iš 1-6 punktų, kur katalitinė sistema iš esmės susideda iš 125-150 ppm Sb Sb-triacetato pagrindu, 120-140 ppm Zn Zn-diacetato pagrindu ir 40-60 ppm P fosforo rūgšties pagrindu.

---

(51) Int.Cl. ***C08G 63/90*** (2006.01)
B29B 9/16 (2006.01)
C08J 3/12 (2006.01)
F26B 17/24 (2006.01)
F26B 5/08 (2006.01)
(11) **2252643**
(96) 09720611.4
(96) 2009 03 03
(97) 2010 11 24
(97) 2013 10 02
(86) PCT/US2009/001341
(86) 2009 03 03
(87) WO 2009/114092
(87) 2009 09 17
(30) 33234, 2008 03 03, US
33254, 2008 03 03, US
33257 P, 2008 03 03, US
33250, 2008 03 03, US
33239, 2008 03 03, US
394606, 2009 02 27, US
(72) DEBRUIN, Bruce, Roger, US
MADDOX, II, Tommy, Ray, US
SMITH, Ollie, W., Jr., US
HALL, Duane, Alan, US
SHUPPERT, Jeremy, R., US
WONDERS, Alan, George, US
GRILLS, Aaron, US
(73) GRUPO PETROTEMEX, S.A. DE C.V., San Pedro Garza Garcia, Nuevo Leon 66265, MX
(74) Tatjana STERLINA, 37, UAB „Intels“, Naugarduko g. 32/2, LT-03225 Vilnius, LT

(54) Poliesterio dalelių gamybai skirto džiovintuvo konfigūracija

Apibrėžties punktai: 14, brėžiniai: 5.

(57) 1. Poliesterio polimero dalelių gamybos būdas, apimantis:

(a) transportavimą suspensijos, apimančios poliesterio polimero daleles ir aušinantį skystį per suspensijos vamzdį (176), sujungtą su centrifuginiu dalelių džiovintuvu (134), kur minėtas džiovintuvas apima korpusą (212), įprastinį cilindrinį sietą (214), esantį minėto korpuso viduje, ir iš esmės statmeną rotorių (215), kuris gali suktis minėto sieto viduje;

(b) išleidimą minėtos suspensijos į centrifuginį dalelių džiovintuvą (134); ir

(c) pašalinimą minėto aušinimo skysčio iš minėto poliesterio polimero dalelių minėtame dalelių džiovintuve, kad būtų gaunamos išdžiūvusios dalelės;

kur minėtos poliesterio polimero dalelės apima karboksirūgšties komponentą ir hidroksilo komponentą, kur minėtas karboksirūgšties komponentas apima bent 80 molinių procentų tereftalio rūgšties liekanų, kur minėtas hidroksilo komponentas apima bent 80 molinių procentų metileno glikolio liekanų, ir

b e s i s k i i r a n t i s tuo, kad suspensija išleidžiama į džiovintuvą (134) per minėto sieto įleidimo angos (210) išleidimo krypties atsišakojimą (d) nuo minėto rotoriaus sukimosi ašies (219) ir iš esmės besiliečiantį su minėtu sietu (214) ir kur minėta išleidimo kryptis yra minėto rotoriaus sukimosi funkcinėje kryptyje ties minėta įleidimo anga.

2. Būdas pagal 1 punktą, kur minėta suspensija yra išleidžiama į minėtą džiovintuvą suspensijos išleidimo greičiu, kur minėtas suspensijos išleidimo greitis yra mažiau negu 75 procentai minėto vertikalaus rotoriaus didžiausio greičio ir kur minėto vertikalaus rotoriaus rotacinis greitis yra mažiausiai 850 apsisukimų per minutę.

3. Būdas pagal 1 arba 2 punktą, kur minėtos suspensijos tėkmės greitis minėtame suspensijos vamzdyje (176) yra didesnis negu 3,0 m (10 pėdų) per sekundę ir kur minėtas suspensijos vamzdis apibrėžia bendrą tėkmės kelią, kuris yra mažiau negu 15,2 m (50 pėdų) ilgio.

4. Būdas pagal bet kurį ankstesnį punktą, kur minėta suspensija turi kietųjų dalelių kiekį intervale nuo 2 iki 50 masės procentų, ir kur minėtas suspensijos vamzdis (176) dar apima skysčio pašalinimo įtaisą (208), kur minėtas skysčio pašalinimo įtaisas gali atskirti bent 50 masės procentų bendro suspensijos skysčio, taip gaunant koncentruotą suspensiją ir kur minėta koncentruota suspensija turi sausų dalelių kiekį intervale nuo 25 iki 99 masės procentų nuo sausos medžiagos.

5. Būdas pagal bet kurį ankstesnį punktą, kur minėtas aušinimo skystis apima vandenį.

6. Būdas pagal bet kurį ankstesnį punktą, kur minėtos poliesterio polimero dalelės turi vidutinį dydį intervale nuo 1 iki 8 mm.

7. Būdas pagal bet kurį ankstesnį punktą, kur minėtas aušinimo skystis turi vidutinę temperatūrą intervale nuo 80 iki 110 °C.

8. Būdas pagal bet kurį ankstesnį punktą, kur minėtas džiovintuvas turi skysčio pašalinimo efektyvumą didesnį negu 75 procentai.

9. Būdas pagal bet kurį ankstesnį punktą, kur minėtos poliesterio polimero dalelės įprastai keliauja aukštyn per minėtą džiovintuvą (c) pašalinimo pakopos metu.

10. Būdas pagal bet kurį ankstesnį punktą, dar apimantis bent dalies minėtų išdžiovintų dalelių kristalinimą latentiniame šilumos kristalizatoriuje (138), kad taip gautų kristalines daleles, kur minėtos išdžiovintos dalelės, patenkančios į minėtą latentinį šilumos kristalizatorių, turi vidutinę masės temperatūrą intervale nuo 170 iki 210 °C, kur minėtos dalelės turi vidutinį gyvavimo laiką minėtame kristalizatoriuje mažiau negu 30 minučių.

11. Būdas pagal 10 punktą, dar apimantis bent dalies minėtų iškristalintų dalelių terminį apdorojimą, kad taip gautų termiškai apdorotas daleles, ir kur minėtas terminis apdorojimas paveikia minėtų termiškai apdorotų dalelių lydymosi temperatūros pradžią (T_{om}), nustatytą pagal metodą, aprašytą aprašyme, taip, kad ji pakyla mažiausiai 5 °C ir kur minėtų termiškai apdorotų dalelių vidutinė masės temperatūra, nustatyta pagal metodą, aprašytą aprašyme, yra mažiausiai 5 °C vėsesnė, negu minėtų iškristalintų dalelių vidutinė masės temperatūra, nustatyta pagal metodą, aprašytą aprašyme, ir kur minėtos termiškai apdorotos dalelės rodo mažiausiai du lydymosi pikus, jeigu matuojama pirmą kartą kaitinant su DSC scan, ir turi žemą lydymosi piko temperatūrą T_{m1a}, nustatytą pagal metodą, aprašytą aprašyme, didesnį negu 190 °C ir lydymosi endotermos plotą, nustatytą pagal metodą, aprašytą aprašyme, didesnį negu absoliuti 4 J/g reikšmė.

12. Aparatas (22, 122), skirtas poliesterio polimero dalelių gamybai iš poliesterio lydalo, kur minėtas aparatas apima:

pjoviklį (130), skirtą poliesterio lydalo pjaustymui į daleles;

aušinimo zoną (32, 132), skirtą minėtų dalelių sąlyčiui su aušinimo skysčiu;

džiovintuvą (134), skirtą minėto aušinimo skysčio pašalinimui iš minėtų dalelių; ir

suspensijos vamzdį (176), nustatantį skysčio srauto ryšį tarp aušinimo zonos ir minėto džiovintuvo,

kur minėtas džiovintuvas yra centrifūginis dalelių džiovintuvas, apimantis korpusą (212), įprastinį

cilindrinį sietą (214), esantį minėto korpuso viduje, ir iš esmės statmeną rotorių (215), kuris gali suktis minėto sieto viduje,

kur minėtas suspensijos vamzdis (176) apima nuleidimo sekciją, sukonfigūruotą taip, kad suspensija būtų nuleidžiama į centrifūginį dalelių džiovintuvą,

b e s i s k i r i a n t i s tuo, kad suspensija yra nuleidžiama į džiovintuvą (134) per minėto sieto įleidimo angos (210) išleidimo krypties atsišakojimą (d) nuo minėto rotoriaus sukimosi ašies (219) ir iš esmės besiliečiantį su minėtu sietu (214) ir kur minėta išleidimo kryptis yra minėto rotoriaus sukimosi funkcinėje kryptyje ties minėta įleidimo anga.

13. Aparatas pagal 12 punktą, kur minėtas džiovintuvas dar apima pašalinto skysčio vamzdį (222), tinkamą nutraukti bent dalį minėto aušinimo skysčio, pašalinto nuo minėtų dalelių, kur minėtas pašalinto skysčio vamzdis nustato skysčio srauto ryšį tarp minėto džiovintuvo ir minėtos aušinimo zonos, ir kur minėtas džiovintuvas dar apima sausų dalelių išleidimo angą (224), kur minėta sausų dalelių išleidimo anga yra aukščiausioje vertikalioje projekcijoje, negu minėto sieto minėta įleidimo anga (210).

14. Aparatas pagal 12 arba 13 punktą, dar apimantis latentinį šilumos kristalizatorių (138), nustatantį išdžiovintų dalelių įėjimą (226) ir iškristalintų dalelių išėjimą (228), kur minėto džiovintuvo išdžiovintų dalelių išėjimas yra skysčio srauto ryšyje su minėto kristalizatoriaus išdžiovintų dalelių įėjimu ir dar apima terminio apdorojimo įtaisą (138), nustatantį iškristalintų dalelių įėjimą (230) ir termiškai apdorotų dalelių išėjimą (232), kur minėto džiovintuvo išdžiovintų dalelių išėjimas yra skysčio srauto ryšyje su minėto terminio apdorojimo įtaiso iškristalintų dalelių įėjimu.

---

(51) Int.Cl. ***C12N 15/85*** (2006.01)
(11) **2401383**
(96) 10709687.7
(96) 2010 02 26
(97) 2012 01 04
(97) 2013 09 18
(86) PCT/EP2010/001223
(86) 2010 02 26
(87) WO 2010/097239
(87) 2010 09 02
(30) 09154000, 2009 02 27, EP
(72) JOSTOCK, Thomas, CH
KNOPF, Hans-Peter, DE
(73) Novartis AG, 4056 Basel, CH
(74) Jurga PETNIŪNAITĖ, 51, AAA Law, J.Jasinskio g. 16A, LT-03163 Vilnius, LT
(54) Eukariotinių ląstelių, vykdančių heterologinio baltymo raišką, atrinkimo būdai
Apibrėžties punktai: 15, brėžiniai: 0.

(57) 1. Bent vienos eukariotinės ląstelės šeimininkės, vykdančios dominančio produkto raišką, atrinkimo būdas, apimantis mažiausiai tokius žingsnius:

(a) paruošimą daugybės transfekuotų eukariotinių ląstelių šeimininkių, kur minėtų ląstelių šeimininkių išgyvenamumas priklauso nuo foliato apykaitos, kur minėtos eukariotinės ląstelės šeimininkės apima bent

(i) įvestą polinukleotidą, koduojantį dominantį produktą ir

(ii) įvestą polinukleotidą, koduojantį DHFR fermentą;

(b) kultivavimą minėtų daugybės eukariotinių ląstelių šeimininkių selektyvioje kultūros terpėje, apimančioje bent DHFR inhibitorių ir foliatą apribojančioje koncentracijoje;

(c) atrinkimą bent vienos eukariotinės ląstelės šeimininkės, vykdančios dominančio produkto raišką.

2. Būdas pagal 1 punktą, kur selektyvi kultūros terpė apima DHFR inhibitorių koncentracijoje 500 nM arba mažiau ir foliatą koncentracijoje 500 nM arba mažiau.

3. Būdas pagal 1 arba 2 punktą, kur selektyvi kultūros terpė apima DHFR inhibitorių koncentracijoje 200 nM arba mažiau ir/arba ji apima foliatą koncentracijoje 2,5-100 nM.

4. Būdas pagal bet kurį 1-3 punktą, kur selektyvi kultūros terpė apima folinę rūgštį kaip foliatą koncentracijoje 12,5-50 nM, kartu su MTX kaip DHFR inhibitoriumi koncentracijoje 10-100 nM.

5. Būdas pagal bet kurį 1-4 punktą, kur DHFR fermentas yra DHFR fermentas, turintis žemesnį jautrumą DHFR inhibitoriui, negu DHFR fermentas, kurio raišką endogeniškai vykdo ląstelė šeimininkė.

6. Būdas pagal bet kurį 1-5 punktą, kur minėta eukariotinė ląstelė šeimininkė yra CHO ląstelė šeimininkė, geriau $DHFR^+$(plius) ląstelė.

7. Būdas pagal bet kurį 1-6 punktą, kur $DHFR^+$(plius) ląstelė yra naudojama kartu su įvestu DHFR fermentu, kuris yra mažiau jautrus MTX, negu DHFR fermentas, kurio raišką endogeniškai vykdo ląstelė šeimininkė.

8. Būdas pagal bet kurį 1-7 punktą, kur polinukleotidas, koduojantis dominantį produktą ir polinukleotidas, koduojantis DHFR fermentą, buvo įvesti bent vienu raiškos vektoriumi.

9. Būdas pagal bet kurį 1-8 punktą, kur ląstelė šeimininkė apima bent du įvestus polinukleotidus, koduojančius dominantį produktą, kur geriau bent vienas polinukleotidas koduoja imunoglobulino molekulės sunkiąją grandinę ir kitas polinukleotidas koduoja imunoglobulino molekulės lengvąją grandinę.

10. Būdas pagal bet kurį 1-9 punktą, kur įvestas polinukleotidas(ai), koduojantis dominantį produktą ir įvestas polinukleotidas, koduojantis DHFR fermentą, yra skirtingose raiškos kasetėse ir kur raiškos kasetė(s), skirta polinukleotido(ų), koduojančio dominantį produktą, raiškos valdymui, apima stipresnį promotorių ir/arba stiprintoją, negu raiškos kasetė, skirta polinukleotido, koduojančio DHFR fermentą, raiškos valdymui.

11. Dominančio produkto gamybos būdas, apimantis bent vieną iš sekančių žingsnių:

(a) atlikimą atrankos būdo pagal bet kurį 1-10 punktą, skirto atrinkimui bent vienos eukariotinės ląstelės šeimininkės, vykdančios dominančio produkto raišką; ir

(b) kultivavimą bent vienos eukariotinės ląstelės šeimininkės, esant sąlygoms, įgalinančioms dominančio produkto raišką.

12. Būdas pagal 11 punktą, apimantis bent vieną iš sekančių žingsnių:

(c) išskyrimą dominančio produkto iš minėtos ląstelių kultūros terpės ir/arba iš eukariotinės ląstelės šeimininkės; ir/arba

(d) išskirto dominančio produkto tolimesnį apdorojimą.

13. Būdas pagal 11 arba 12 punktą, kur dominantis produktas yra imunoglobulino molekulė arba jos funkcinis fragmentas.

14. Panaudojimas selektyvios kultūros terpės, apimančios DHFR inhibitorių koncentracijoje 500 nM arba mažiau ir foliatą apribojančioje koncentracijoje 500 nM arba mažiau būde pagal bet kurį 1-10 punktą.

15. Panaudojimas pagal 14 punktą, kur selektyvi kultūros terpė turi vieną arba daugiau šių charakteristikų

a) selektyvi kultūros terpė apima foliatą apribojančioje koncentracijoje 2,5-100 nM ir/arba DHFR inhibitorių koncentracijoje 200 nM arba mažiau; ir/arba

b) selektyvi kultūros terpė apima folio rūgštį koncentracijoje 12,5-50 nM bendrai su MTX koncentracija 10-100nM.

---

(51) Int.Cl. ***C12Q 1/68*** (2006.01)
G06F 19/00 (2006.01)
(11) **2327792**
(96) 10188070.6
(96) 2006 08 02
(97) 2011 06 01
(97) 2013 10 02
(30) 706205 P, 2005 08 05, US
(72) Abbas, Alexander, US
(73) Genentech, Inc., South San Francisco CA 94080-4990, US
(74) Jurga PETNIŪNAITĖ, 51, AAA Law, J.Jasinskio g. 16A, LT-03163 Vilnius, LT

(54) Būdai ir kompozicijos autoimuninių sutrikimų aptikimui

Apibrėžties punktai: 5, brėžiniai: 2.

(57) 1. Sisteminės raudonosios vilkligės diagnozavimo subjekte būdas, apimantis nustatymą, ar subjektas turi ląstelių, kurios ekspresuoja:

(i) TYKI ir bent vieną kitą geną (arba geną, susijusį su zondų rinkiniu), išvardintą lentelėje 1, 2, 3, 4, 5, 6 arba 7, arba

(ii) HERC5 ir bent vieną kitą geną (arba geną, susijusį su zondų rinkiniu), išvardintą lentelėje 1, 2, 3, 4, 5, 6 arba 7,

kiekiu, didesniu nei atitinkamų genų ekspresijos lygis normaliame palyginamajame mėginyje, kur minėtų ląstelių aptikimas rodo, kad subjektas serga sistemine raudonąja vilklige.

2. Subjekto jautrumo I tipo interferono inhibitoriui prognozavimo būdas, apimantis nustatymą, ar subjektas turi ląstelių, kurios ekspresuoja:

(i) TYKI ir bent vieną kitą geną (arba geną, susijusį su zondų rinkiniu), išvardintą lentelėje 1, 2, 3, 4, 5, 6 arba 7, arba

(ii) HERC5 ir bent vieną kitą geną (arba geną, susijusį su zondų rinkiniu), išvardintą lentelėje 1, 2, 3, 4, 5, 6 arba 7,

kiekiu, didesniu nei atitinkamų genų ekspresijos lygis normaliame palyginamajame mėginyje, kur minėtų ląstelių aptikimas rodo, kad subjektas turėtų būti jautrus I tipo interferono inhibitoriui.

3. Subjekto polinkio susirgti sistemine raudonąja vilklige įvertinimo būdas, apimantis nustatymą, ar subjektas turi ląstelių, kurios ekspresuoja:

(i) TYKI ir bent vieną kitą geną (arba geną, susijusį su zondų rinkiniu), išvardintą lentelėje 1, 2, 3, 4, 5, 6 arba 7, arba

(ii) HERC5 ir bent vieną kitą geną (arba geną, susijusį su zondų rinkiniu), išvardintą lentelėje 1, 2, 3, 4, 5, 6 arba 7,

kiekiu, didesniu nei atitinkamų genų ekspresijos lygis normaliame palyginamajame mėginyje, kur minėtų ląstelių aptikimas rodo, kad subjektas yra linkęs susirgti sistemine raudonąja vilklige.

4. Būdas pagal bet kurį ankstesnį punktą, apimantis panaudojimą matricos/genų gardelės/genų rinkinio, apimančio polinukleotidus, gebančius specifiškai hibridizuotis su:

(i) TYKI ir bent vienu kitu genu (arba genu, susijusiu su zondų rinkiniu), išvardintais lentelėje 1, 2, 3, 4, 5, 6 arba 7, arba

(ii) HERC5 ir bent vienu kitu genu (arba genu, susijusiu su zondų rinkiniu), išvardintais lentelėje 1, 2, 3, 4, 5, 6 arba 7,

kur matrica/genų gardelė/genų rinkinys yra tinkamas sisteminės raudonosios vilkligės aptikimui subjekte.

5. Būdas pagal bet kurį iš 1-4 punktą, kur minėtas būdas apima nustatymą, ar subjektas apima ląsteles, kurios ekspresuoja bent 3 iš genų, išvardintų lentelėje 1 arba 2.

---

(51) Int.Cl. ***D06N 3/14*** (2006.01)
D06M 15/564 (2006.01)
B64C 3/26 (2006.01)
A63H 27/00 (2006.01)
C08G 18/08 (2006.01)
C08G 18/73 (2006.01)
C09D 175/06 (2006.01)

(11) **2147146**
(96) 08758079.1
(96) 2008 05 08
(97) 2010 01 27
(97) 2013 08 14
(86) PCT/DE2008/000836
(86) 2008 05 08
(87) WO 2008/138331
(87) 2008 11 20
(30) 07090097, 2007 05 11, EP
PCT/DE2008/000569, 2008 03 31, WO
(72) Lanitz, Siegfried, DE
(73) Lanitz, Siegfried, 04178 Leipzig, DE
(74) Reda ŽABOLIENĖ, 7, Advokatės Redos Žabolienės kontora METIDA, Verslo centras VERTAS, Gynėjų g. 16, LT-01109 Vilnius, LT

(54) Padengimo medžiaga, skirta bendros paskirties kelionių skraidymo aparatams

Apibrėžties punktai: 9, brėžiniai: 0.

(57) 1. Bendros paskirties aviacijos skraidymo aparatų padengimo medžiaga, susidedanti iš poliester- arba poli-eter-eter-kotono medžiagos, b e s i s k i r i a n t i tuo, kad medžiaga yra padengta skersinių jungčių karščiui atsparia anijonine alifatine poliesterio-poliuretano dispersija, kur dispersija apima mažiausiai vieną pigmentą, kaip priedą, pasižymintį elektros laidumu, ir/arba tuo, kad yra uždedamas papildomas sluoksnis, kuris apima mažiausiai vieną pigmentą, pasižymintį elektros laidumu, ir/arba tuo, kad yra uždedamas papildomas sluoksnis, kuris susideda iš medžiagos, pasižyminčios elektros laidumu.

2. Bendros paskirties aviacijos skraidymo aparatų padengimo medžiaga, susidedanti iš poliester-arba poli-eter-eter-kotono medžiagos, b e s i s k i r i a n t i tuo, kad medžiaga yra suausta iš pluošto arba siūlų arba susuktų gijų, siūlų gijų arba virvelių, kurie iš anksto yra padengti skersinių jungčių karščiui atsparia anijonine alifatine poliesterio-poliuretano dispersija, ir kad yra uždėtas papildomas sluoksnis, kuris apima mažiausiai vieną pigmentą, pasižymintį elektros laidumu, ir/arba tuo, kad yra uždedamas papildomas sluoksnis, kuris susideda iš medžiagos, pasižyminčios elektros laidumu.

3. Padengimo medžiaga pagal 1 arba 2 punktą, b e s i s k i r i a n t i tuo, kad padengimo medžiaga papildomai yra padengta vienu arba daugiau skersinių jungčių karščiui atsparios anijoninės alifatinės poliesterio-poliuretano dispersijos sluoksniais.

4. Skraidymo aparatų padengimo medžiaga pagal mažiausiai vieną iš ankstesnių punktų, b e s i s k i r i a n t i tuo, kad dangalas yra gaminamas, naudojant skersinių jungčių alifatinę anijoninę dispersiją, geriau su OH numeriu < 0,5, su hidrofiliniu alifatiniu poliizocianatu, geriau heksametileno diizocianato pagrindu, su geriau NCO reikšme 17-18.

5. Padengimo medžiaga pagal vieną iš 1-4 punktų, b e s i s k i r i a n t i tuo, kad karščiui atspari anijoninė alifatinė poliesterio-poliuretano dispersija apima priedus, geriau spalvų pigmentus, aliuminio daleles, UV blokatorius arba absorbentus, hidrofobines medžiagas ir/arba priemones, saugančias nuo užsidegimo.

6. Padengimo medžiaga pagal vieną iš ankstesnių punktų, b e s i s k i r i a n t i tuo, kad pluoštas papildomai yra padengiamas lipnia medžiaga, kuri susideda iš termoaktyvuojamos karštyje skersines jungtis sudarančios adhezinės medžiagos didelės molekulinės masės poliuretano vandeninės anijoninės dispersijos pagrindu, geriau su OH numeriu < 0,5 ir geriau apimanti 15% kietinančios kompozicijos, pagamintos iš kapsuliuotų izocianatų.

7. Bendros paskirties aviacijos skraidymo aparatų, ypatingai lėktuvų, padengimo būdas, b e s i s k i r i a n t i s sekančiomis būdo pakopomis:

a) padengimo pluoštas pagal vieną iš 1-6 punktų kontaktuoja su lipnia medžiaga per plotą, kuris priklijuojamas prie struktūros, kur lipni medžiaga apima termoaktyvuojamą karštyje skersines jungtis sudarančią adhezinę medžiagą didelės molekulinės masės poliuretano vandeninės anijoninės dispersijos pagrindu, geriau su OH numeriu < 0,5 ir geriau apimanti 15% kietinančios kompozicijos, pagamintos iš kapsuliuotų izocianatų, kur struktūra taip pat yra padengta lipnia medžiaga ir

b) po lipnios medžiagos džiovinimo, padengimo medžiaga karštu būdu yra uždedama ant struktūros ir

c) plotai, kuriuose padengimo medžiaga karštu būdu yra uždedama ant struktūros, yra kaitinami priemonėmis, tinkamomis skleisti karščio šaltinį 95-100°C,

d) kai lipni medžiaga atvėsinama, visi padengti plotai yra įtempiami priemonėmis, tinkamomis skleisti karščio šaltinį, esant 150°C paviršiaus temperatūrai, kur

e) siūlės ir užėjimai venas ant kito, be to, ir įgaubtos dalys šioje pakopoje nekaitinami virš 100°C paviršiaus temperatūros, siekiant apsaugoti nuo lipnios medžiagos aktyvacijos, dėka kurios, iš kitos pusės, siūlės ir užėjimai gali atsipalaiduoti nuo įgaubtų dalių.

8. Rinkinys, skirtas bendros paskirties aviacijos skraidymo aparatų padengimui, apimantis padengimo pluoštą pagal vieną iš 1-6 punktų ir lipnią medžiagą, skirtą pluošto padengimui, kuri yra pagamintas iš termoaktyvuojamos karštyje skersines jungtis sudarančios adhezinės medžiagos didelės molekulinės masės poliuretano vandeninės anijoninės dispersijos pagrindu, geriau su OH numeriu < 0,5 ir geriau apimanti 15% kietinančios kompozicijos, pagamintos iš kapsuliuotų izocianatų, kur poliuretano lipni medžiaga sudaro skersines jungtis, kaitinant aukščiau negu 40°C.

9. Rinkinys pagal 8 punktą, kuris papildomai apima dantytas juostas ir/arba sustiprintas juostas.

---

(51) Int.Cl. ***E02F 5/28*** (2006.01)
E02F 5/00 (2006.01)
E02F 9/18 (2006.01)
E02F 9/06 (2006.01)

(11) **1709256**

(96) 05705113.8

(96) 2005 01 07

(97) 2006 10 11

(97) 2013 09 04

(86) PCT/US2005/000327

(86) 2005 01 07

(87) WO 2005/070049

(87) 2005 08 04

(30) 760096, 2004 01 15, US

(72) LOWRY, Richard, Michael, US

(73) Great Lakes Dredge & Dock Company, Oakbrook, IL 60523, US

(74) Stanislava TELEIŠIENĖ, 31, UAB „Brainera“, Savanorių pr. 217, LT-02300 Vilnius, LT

(54) Jūrinė žemsiurbė

Apibrėžties punktai: 15, brėžiniai: 4.

(57) 1. Jūrinė žemsiurbė (100), apimanti:

transporto priemonę (10);

ekskavatorių (12) paslankiai sumontuotą transporto priemonėje (10), ekskavatorius (12) turi strėlę (12a), atšaką (12b) ir kaušą (12c), kur strėlė (12a), atšaka (12b) ir kaušas (12c) – kiekvienas iš jų yra pasukami ir turi nepriklausomą judėjimo diapazoną;

b e s i s k i r i a n t i pusiausvyrą sudarančia sistema, kad padidintų keliamąją gebą

arba ekskavatoriaus (12) kėlimo greitį, pusiausvyrą sudaranti sistema turi atramos konstrukciją (30), sumontuotą transporto priemonėje (10), atsvarą (50) ir vieną arba keletą lynų (40, 45), funkciškai susietų su atramos konstrukcija (30), atsvaru (50) ir ekskavatoriumi (12) ir sujungtų su ekskavatoriumi (12) ir atsvaru (50).

2. Žemsiurbė (100) pagal 1 punktą, kur ekskavatoriaus (12) strėlė (12a), atšaka (12b) ir kaušas (12c) – kiekvienas iš jų turi po hidraulinę pavarą (20a, 20b, 20c).

3. Žemsiurbė (100) pagal 1 punktą, kur ekskavatorius (12) sumontuotas transporto priemonėje (10) ant pagrindo įrangos (25), diskinio įrenginio arba bėgių įrangos.

4. Žemsiurbė (100) pagal 1 punktą, kur atsvaras (50) yra suktuvas, kuris, dirbant ekskavatoriui (12), surenka arba atpalaiduoja vieną arba keletą lynų (40, 45).

5. Žemsiurbė (100) pagal 1 punktą, kur pusiausvyrą sudaranti konstrukcija yra atsvaras, paslankiai sumontuotas transporto priemonėje (10), kad, dirbant ekskavatoriui (12), surinktų arba atpalaiduotų lyną.

6. Žemsiurbė (100) pagal 1 punktą, kur pusiausvyrą sudarančios sistemos atramos konstrukcija (30) yra A formos rėmo mazgas (30).

7. Žemsiurbė (100) pagal 1 punktą, dar turinti bent vieną užtraukiantį lyną (45), pritvirtintą prie pusiausvyrą sudarančios sistemos atramos konstrukcijos (30) ir inkaruotą į transporto priemonę (10).

8. Žemsiurbė (100) pagal 7 punktą, kur bent vienas užtraukiantis lynas (45) yra plieninis lynas, kurio skersmuo yra maždaug 2,54-7,62 cm (1-3 colių).

9. Žemsiurbė (100) pagal 7 punktą, kur bent vienas užtraukiantis lynas (45) yra gebantis išlaikyti maždaug 90,7 tonų (200 KIPS) atotampos apkrovą.

10. Žemsiurbė (100) pagal 1 punktą, kur strėlės (12a), atšakos (12b) ir kaušo (12c) svoris yra maždaug 50-300 tonų, kur kaušo (12c) talpa maždaug 4-27 m^3 (5-35 kubiniai jardai), todėl žemsiurbė (100) pajėgi iškasti iki 26 m (85 pėdų) gylio kanalą arba tranšėją.

11. Žemsiurbė (100) pagal 1 punktą, dar turinti daugybę polių (60), kad išvengtų transporto priemonės (10) judėjimo dirbant ekskavatoriui (12).

12. Žemsiurbė (100) pagal 11 punktą, kur mažiausiai trys poliai (60) yra darbinėje sąveikoje taip, kad bent vienas polis (60) išlaikomas fiksuotoje padėtyje, kol dirba ekskavatorius (12), ir bent vienas polis (60) yra sukonstruotas stabilizuoti laivą (10) vienoje padėtyje, bet ir leidžiantis judėti laivui (10) į kitą padėtį.

13. Žemsiurbė (100) pagal 1 punktą, kur pusiausvyrą sudarančios sistemos atramos konstrukcija (30) yra paslanki ir yra darbinėje sąveikoje su ekskavatoriumi (12).

14. Žemsiurbė (100) pagal 13 punktą, kur atsvaras (50) yra suktuvas, kuris, dirbant ekskavatoriui (12), surenka arba atpalaiduoja vieną arba keletą lynų (40, 45).

15. Žemsiurbė (100) pagal 1 punktą, kur transporto priemonė (10) yra laivas.

---

(51) Int.Cl. ***E04H 12/08*** (2006.01)
(11) **2246504**
(96) 09005829.8
(96) 2009 04 27
(97) 2010 11 03
(97) 2013 09 18
(72) Lück, Franz, DE
Wimmer, Karl, DE
Lieb, Helmut, DE
(73) Europoles Sp. z.o.o., 00514 Warszawa, PL
(74) Liudmila GERASIMOVIČ, 9, IĮ „Liudmila Gerasimovič, Patentinis patikėtinis“, Vingrių g. 13-42, LT-01141 Vilnius, LT
(54) Kūginis stulpas
Apibrėžties punktai: 5, brėžiniai: 4.
(57) 1. Kūginis metalinis stulpas (9) su uždaroma anga (5), kur angos srityje (5) stulpas (9) turi vidinį sustiprinimą (10), kur vidinis sustiprinimas (10) yra padarytas kaip rankovė ir yra įspaustas į kūginį stulpą (9), b e s i s k i r i a n t i s tuo, kad vidinio sustiprinimo (10) sudurtinio sujungimo vietoje vidinio sustiprinimo (10) priešpriešiniai kraštai kiekvienas yra palenktas, kad sudarytų C formos profilius (14), ir tuo, kad šie C-formos profiliai (14) yra naudojami kaip elektros arba elektronikos komponentų laikikliai.

2. Kūginis stulpas pagal 1 punktą, b e s i s k i r i a n t i s tuo, kad stulpas (9) yra padarytas iš galvaniškai padengto plieno.

3. Kūginis stulpas pagal bet kurį vieną iš ankstesnių punktų, b e s i s k i r i a n t i s tuo, kad pastiprinimas (10) yra padarytas iš nerūdijančio plieno.

4. Kūginis stulpas pagal bet kurį vieną iš ankstesnių punktų, b e s i s k i r i a n t i s tuo, kad pastiprinimas (10) yra padarytas su anga (5), kuri yra platesnė už stulpo angą (9).

5. Kūginis stulpas pagal bet kurį vieną iš ankstesnių punktų, b e s i s k i r i a n t i s tuo, kad pagamintas galvaniškai padengto plieno stulpas (9) yra suvirintas suvirinimo siūlėmis (16), kurios eina per visą sienos storį.

---

(51) Int.Cl. ***E05F 15/14*** (2006.01)
E05D 15/06 (2006.01)
(11) **1927714**
(96) 07380329.8
(96) 2007 11 27
(97) 2008 06 04
(97) 2013 10 23
(30) 200603038, 2006 11 28, ES
(72) Tarrega Lloret, Miguel Angel, ES
(73) KLEIN IBÉRICA, S.A., 08110 Montcada i Reixac (Barcelona), ES
(74) Reda ŽABOLIENĖ, 7, Advokatės Redos Žabolienės kontora METIDA, Verslo centras VERTAS, Gynėjų g. 16, LT-01109 Vilnius, LT
(54) Sinchroninė įjungimo sistema stumdomoms durims
Apibrėžties punktai: 1, brėžiniai: 4.
(57) 1. Sinchroninė įjungimo sistema stumdomoms durims, apimanti laisvą spaustuvą (2) ir traukimo spaustuvą (1), laikantį durų įsprūdas (7), kurioje transmisijos diržas (4) įgalina spaustuvus (1, 2) judėti kreipiančiosiomis (6), dar apimanti jungiamąją šliūžę (3), pirmąją porą varžtų (32) ir antrąją varžtų porą (5), ir kurioje diržas (4) ir traukimo spaustuvas (1) yra sujungti jungiamosios šliūžės (3) priemone, b e s i s k i r i a n t i tuo, kad traukimo spaustuvas (1) ir laisvasis spaustuvas (2) turi horizontalią briauną (12) ant vieno iš jų antbriaunio; ir tuo, kad pirmoji kiaurymių pora (11), tinkama vertikaliai orientuotų varžtų (32) pirmosios poros praėjimui įsijungiant tarp šliūžės (3) ir perdavimo diržo (4), yra padaryta traukimo spaustuvo (1) horizontalioje briaunoje (12), ir tuo, kad vertikaliai orientuotų varžtų antroji pora (5), skirta įsijungti tarp šliūžės (3) ir traukimo spaustuvo (1), įsukama traukimo spaustuvo (1) horizontalioje briaunoje (12) sąveikauja su kiaurymių antroja pora (31);
ir tuo, kad jungiamoji šliūžė (3) yra suformuota per horizontalų pagrindą (35), kurioje yra padaryta antroji kiaurymių pora (31), skirta susijungimui su traukimo spaustuvu (1), ir iš kurios vertikiai orientuotų varžtų (32) pirmoji pora sujungimui su diržu (4) atsiranda, ir kurioje sienelė (33) iškyla vertikaliai iš minėto horizontalaus pagrindo (35), iš kurio siena (33) iškyla savo ruožtu viršutinėje dangoje (34), paliekant spragą, per kurią praeina diržas (4) ir yra prispaustas vertikaliai orientuotų varžtų (32) pirmąja pora tarp šios dangos (34) ir horizontalaus tarpinio pagrindo (36), vertikaliai orientuotų varžtų pirmoji pora (32) yra įsukta į horizontalų tarpinį pagrindą (36).

---

(51) Int.Cl. ***F03D 1/06*** (2006.01)
(11) **2545274**
(96) 11707847.7
(96) 2011 03 09
(97) 2013 01 16
(97) 2013 10 02
(86) PCT/EP2011/053563
(86) 2011 03 09
(87) WO 2011/110605
(87) 2011 09 15
(30) 102010002720, 2010 03 10, DE
(72) JAQUEMOTTE, Klaus-Peter, DE
(73) Wobben Properties GmbH, 26605 Aurich, DE
(74) Virgina Adolfina DRAUGELIENĖ, 8, UAB TARPINĖ, A.P.Kavoliuko g. 24-152, LT-04328 Vilnius, LT
(54) Vėjo jėgainės rotoriaus mentė
Apibrėžties punktai: 8, brėžiniai: 3.

(57) 1.Vėjo jėgainės rotoriaus mentė, apimanti rotoriaus mentės jungiamąjį galą (131), rotoriaus mentės smaigalį (132), rotoriaus mentės priekinį kraštą (133) ir rotoriaus mentės užpakalinį kraštą (134), slėgimo pusę (136) ir siurbimo pusę (135), ir bent vieną pertvarą (200), esančią bent iš dalies tarp slėgimo pusės ir siurbimo pusės (135, 136), rotoriaus mentės išilginė kryptis yra tarp rotoriaus mentės jungiamojo galo (131) ir rotoriaus mentės smaigalio (132), b e s i s k i r i a n t i banguota pertvaros (200) konfigūracija rotoriaus mentės išilgine kryptimi.

2. Rotoriaus mentė pagal 1 punktą, papildomai turi sutvirtinimo skersinius (201, 202) ant slėgimo pusės (136) ir siurbimo pusės (135), kur bent viena pertvara (200) yra pritvirtinta sutvirtinimo skersinių srityje.

3. Rotoriaus mentė pagal 1 arba 2 punktą, b e s i s k i r i a n t i pertvara (200), pagaminta iš pluoštu sustiprintos termoplastinės medžiagos karšto formavimo būdu.

4. Rotoriaus mentė pagal bet kurį iš ankstesnių punktų, b e s i s k i r i a n t i sinusinės konfigūracijos banguota pertvara (200).

5. Rotoriaus mentė pagal bet kurį iš ankstesnių punktų, b e s i s k i r i a n t i bent dviem iš esmės tarpusavyje lygiagrečiomis pertvaromis (200).

6. Panaudojimas banguotos konfigūracijos pertvarų (200) vėjo jėgainės rotoriaus mentės gamyboje.

7. Vėjo jėgainė, turinti bent vieną rotoriaus mentę pagal bet kurį iš 1-5 punktų.

8. Vėjo jėgainės rotoriaus mentės, kuri turi rotoriaus mentės jungiamąjį galą (131), rotoriaus mentės smaigalį (132), rotoriaus mentės priekinį kraštą (133) ir rotoriaus mentės užpakalinį kraštą (134), slėgimo pusę (136) ir siurbimo pusę (135), gamybos būdas, apimantis šiuos etapus: bent vienos banguotos konfigūracijos pertvaros (200) įtaisymą rotoriaus mentės išilgine kryptimi.

---

(51) Int.Cl. ***F03D 1/06*** (2006.01)
B29C 70/44 (2006.01)
(11) **2422077**
(96) 10713644.2
(96) 2010 04 13
(97) 2012 02 29
(97) 2013 10 09
(86) PCT/EP2010/054835
(86) 2010 04 13
(87) WO 2010/121927
(87) 2010 10 28
(30) 102009002501, 2009 04 20, DE
(72) MUSCHKE, Sven, DE
LINK, Torsten, DE
(73) Wobben Properties GmbH, 26605 Aurich, DE
(74) Virgina Adolfina DRAUGELIENĖ, 8, UAB TARPINĖ, A.P.Kavoliuko g. 24-152, LT-04328 Vilnius, LT
(54) Rotoriaus mentės elemento taisymo būdas
Apibrėžties punktai: 2, brėžiniai: 0.
(57) 1. Vėjo jėgainės rotoriaus mentės elemento taisymo būdas, apimantis nuosekliai einančius etapus:
a) pluoštinės medžiagos pateikimą prie rotoriaus mentės elemento,
b) pluoštinės medžiagos padengimą plonu paviršiniu sluoksniu,
c) padengtos plonu paviršiniu sluoksniu pluoštinės medžiagos pasirinktinį aprūpinimą liejimo forma, ir
d) dujų išsiurbimą iš pluoštinės medžiagos,
e) kietinamos plastinės medžiagos įvedimą į pluoštinę medžiagą,
f) kietinamos plastinės medžiagos reagavimą su paviršiniu plonu sluoksniu.

2. Taisymo būdas pagal 1 punktą, kur paviršinis plonas sluoksnis ir/arba liejimo forma prieš etapą e) yra aprūpinama plonu vakuumo sluoksniu.

---

(51) Int.Cl. ***F24J 2/51*** (2006.01)
F16L 11/22 (2006.01)
F16L 59/14 (2006.01)
F16L 59/153 (2006.01)
F24J 2/46 (2006.01)
(11) **2519765**
(96) 10810878.8
(96) 2010 12 20
(97) 2012 11 07
(97) 2013 10 09
(86) PCT/IB2010/003332
(86) 2010 12 20
(87) WO 2011/080563
(87) 2011 07 07
(30) BG20090069, 2009 12 30, IT
(72) Spinelli, Paolo, IT
Stellato, Michaela, IT
Sala, Alessandro, IT
Sala, Riccardo, IT
(73) Aktarus Group S.r.l., 24121 Bergamo, IT
(74) Marija LENKUTIENĖ, 6, Patentinių paslaugų centras, UAB, J. Basanavičiaus g. 11/1, LT-03108 Vilnius, LT
(54) Saulės plokštės vamzdis
Apibrėžties punktai: 7, brėžiniai: 2.
(57) 1. Saulės plokštės vamzdis, sudarytas iš pirmojo vamzdžio (11); antrojo vamzdžio (12); pirmosios izoliacinės medžiagos (13), apsupančios minėtą pirmąjį vamzdį (11); antrosios izoliacinės medžiagos (14), apsupančios minėtą antrąjį vamzdį (12); minėta pirmoji izoliacinė medžiaga (13) turi palaikantįjį

sluoksnį, apdorotą aerogeliu; minėta antroji izoliacinė medžiaga (14) turi palaikantįjį sluoksnį, apdorotą aerogeliu; kur minėtos pirmoji (13) ir antroji (14) izoliacinės medžiagos yra apvyniotos nailoninio siūlo apvijomis (20), ir minėtos pirmoji (13) bei antroji (14) izoliacinės medžiagos yra papildomai apvyniotos apsauginiu sluoksniu (15).

2. Saulės plokštės vamzdis pagal apibrėžties 1 punktą, b e s i s k i r i a n t i s tuo, kad minėtas apsauginis sluoksnis (15) yra didelės varžos poliesterio audinio, padengto PVC, sluoksnis.

3. Saulės plokštės vamzdis pagal vieną iš pirmesniųjų apibrėžties punktų, b e s i s k i r i a n t i s tuo, kad minėtas aerogelis apima trimetilsililato silikagelį.

4. Saulės plokštės vamzdis pagal vieną iš pirmesniųjų apibrėžties punktų, b e s i s k i r i a n t i s tuo, kad minėtos pirmosios (13) ir antrosios (14) izoliacinės medžiagos storis yra tarp 3 ir 8 mm.

5. Saulės plokštės vamzdis pagal vieną iš pirmesniųjų apibrėžties punktų, b e s i s k i r i a n t i s tuo, kad minėtos pirmosios (13) ir antrosios (14) izoliacinės medžiagos storis yra apytikriai 5 mm.

6. Saulės plokštės vamzdis pagal vieną iš pirmesniųjų apibrėžties punktų, b e s i s k i r i a n t i s tuo, kad minėtas apsauginis sluoksnis (15) apvynioja minėtą pirmąją (13) ir antrąją (14) izoliacinę medžiagą ir sudaro minėtų pirmojo (11) ir antrojo(12) vamzdžių jungiamąsias pertvaras (17, 18), atskiriančias minėtus pirmąjį (11) ir antrąjį (12) vamzdžius iš anksto nustatytu atstumu.

7. Saulės plokštės vamzdis pagal vieną iš pirmesniųjų apibrėžties punktų, b e s i s k i r i a n t i s tuo, kad minėti nailoniniai siūlai (20) yra užvynioti 2 mm žingsnio spirale.

---

(51) Int.Cl. ***G06K 19/07*** (2006.01)
(11) **1913528**
(96) 06754572.3
(96) 2006 06 27
(97) 2008 04 23
(97) 2013 06 05
(86) PCT/EP2006/006167
(86) 2006 06 27
(87) WO 2007/003301
(87) 2007 01 11
(30) UD20050111, 2005 07 01, IT
UD20060028, 2006 02 08, IT
(72) BORRACCI, Fabrizio, IT
(73) Borracci, Fabrizio, 33100 Udine, IT
Amoruso, Matteo, 33100 Udine, IT
(74) Reda ŽABOLIENĖ, 7, Advokatės Redos Žabolienės kontora METIDA, Verslo centras VERTAS, Gynėjų g. 16, LT-01109 Vilnius, LT

(54) Universali atminties kortelė

Apibrėžties punktai: 1, brėžiniai: 7.

(57) 1. Atminties kortelė,

kuri gali išsaugoti duomenis, gaudama duomenis iš ir perduodama duomenis į elektroninius įrenginius,

ir kuri gali pasiūlyti vartotojui visą eilę pasirenkamų funkcijų naudojant interaktyvią meniu aplinką (80,90) arba funkcinius klavišus,

atminties kortelė yra sluoksniuota ir yra plastikinės kortelės formos su integruotais grandinės elementais, kurie integruoti į sluoksniuotos kortelės storį, kur integruoti grandinės elementai yra mažiausiai viena mikroschema,

atminties kortelė apima mažiausiai šiuos elementus:

i- mikroprocesorių (2, 60), susietą su statine atmintimi (6, 50);

ii- pakeičiamą plokščią bateriją, esančią kortelės storyje (4), galinti maitinti minėtą mikroprocesorių (2, 60) ir minėtą atmintį (6, 50);

iii- bent vieną duomenų perdavimo įrenginį (3, 30, 10, 20, 70), sujungtą su minėtu mikroprocesoriumi (2, 60) ir/arba su minėta atmintimi (6, 50),

ir b e s i s k i r i a n t i tuo, kad turi:

iv- pirštų antspaudų nuskaitymo priemones (8),

kur minėtos pirštų antspaudų nuskaitymo priemonės (8) yra sujungtos su mikroprocesoriumi,

yra skirtos nuskaityti vartuotojo antspaudą, patikrinti jo identifikaciją iki prileidimo prie minėtų funkcijų;

v- bent vieną anteną (5), sujungtą su minėtu duomenų perdavimo įrenginiu (3);

vi- minėtas duomenų perdavimo įrenginys apima „Bluetooth“ (bevielio ryšio gamybinė specifikacija) modulį (31);

vii- minėtas duomenų perdavimo įrenginys apima „WIFI“ (bevielio ryšio technologijos prekinis ženklas) modulį su siųstuvu-imtuvu ir vietiniu nemoduliuotojo perdavimo įrenginiu (32);

viii- minėtas mikroprocesorius (2, 60) yra integruotas su minėta atmintimi (6) mikrokontroleryje (7);

ix- vaizduoklį (8), atvaizduojantį minėtą vartuotojo interaktyvios aplinkos meniu aplinką (80, 90);

x- minėtas vaizduoklis (8) yra „LCD“ skystų kristalų vaizduoklis;

minėta atminties kortelė pritaikyta šių operacijų režimams:

a) kai baterija prijungta prie grandinės elementų, įsijungia pradinė būsena;

b) tuo metu, kai kortelė yra išjungta ir neaktyvi, ji nenaudoja energijos;

c) aktyvavimas paleidžiamas naudojant minėtų funkcinių klavišų programuojamą raktą arba minėtų funkcinių klavišų perdavimo raktą;
d) kai minėtas programinis raktas yra aktyvuotas, kortelė atsiranda programavimo modalumo būsenoje, tai reiškia, kad minėti duomenys, gauti iš minėto elektroninio įrenginio, išsaugomi į atmintį;
e) kai gavimo ir išsaugojimo operacijos įvykdytos, kortelė išsijungia automatiškai;
f) kai spaudžiamas minėtas perdavimo raktas, duomenys, esantys atmintyje, perduodami elektroniniams įrenginiams;
g) po perdavimo pabaigos kortelė išsijungia siekiant saugoti energiją;

ir grįžta į minėtą pradinę būseną,

minėta kortelė taip pat pritaikyta
nuskaityti vartuotojo antspaudą naudojant minėtas pirštų antspaudų nuskaitymo priemones (8),
patikrinti vartuotojo identifikaciją iki prileidimo prie visų funkcijų,
kur minėtos pirštų antspaudų nuskaitymo priemonės veikia taip pat, kaip ir navigacinės sistemos, atvaizduojančios minėtą menių ant minėto vaizduoklio.

---

(51) Int.Cl. ***H01S 3/22*** (2006.01)
H01S 3/30 (2006.01)
H01S 3/03 (2006.01)
H01S 3/081 (2006.01)
(11) **2256879**
(96) 09161136.8
(96) 2009 05 26
(97) 2010 12 01
(97) 2013 10 02
(72) KOPF, Daniel, AT
(73) High Q Laser GmbH, 6830 Rankweil, AT
(74) Otilija KLIMAITIENĖ, 35, AAA Law, J.Jasinskio g. 16A, LT-03163 Vilnius, LT
(54) Ultratrumpo impulso lazerio sistema ir femtosekundinių ir pikosekundinių impulsų sukūrimo būdas
Apibrėžties punktai: 15, brėžiniai: 4.
(57) 1. Ultratrumpo impulso lazerio sistema, skirta generuoti femtosekundinius ir pikosekundinius impulsus, turinti bent
- lazerio emisiją (AS) generuojančią stiprinančią lazerio terpę (4);
- lazerio rezonatorių, turintį bent vieną rezonatoriaus veidrodį (6) ir bent vieną dujomis užpildytą dalį (9);
ir
- impulso šaltinį (1), būtent lazerio diodo šaltinį, skirtą lazerio terpės pulsavimui (4, 4');
ypač turinti bent vieno mikrodžaulio impulso energiją lazerio rezonatoriuje ir/arba mažesnį negu 50 MHz kartojimo dažnį,
b e s i s k i r i a n t i tuo, kad
dujomis užpildyta dalis (9) yra užpildyta užpildymo dujomis, kurios yra sudarytos iš vieno tipo dujų arba užpildymo dujų mišinio, nukrypstančių nuo oro sandaros, kur:
- dujomis užpildytos dalies netiesinis lūžio rodiklis n_2 atitinką oro netiesinį lūžio rodiklį; ir
- užpildymo dujos turi mažesnį sukimosi Ramano efektą negu oro.

2. Ultratrumpo impulso lazerio sistema pagal 1 punktą, b e s i s k i r i a n t i tuo, kad užpildymo dujos yra sudarytos bent iš 20% tūrio, būtent bent iš 50% tūrio dujų, kurios neturi sukimosi Ramano juostų.

3. Ultratrumpo impulso lazerio sistema pagal 2 punktą, b e s i s k i r i a n t i tuo, kad užpildymo dujos neturi vibracinių Ramano juostų.

4. Ultratrumpo impulso lazerio sistema pagal bet kurį vieną iš ankstesnių punktų, b e s i s k i r i a n t i tuo, kad užpildymo dujos yra sudarytos išimtinai iš dujų, kurių atominė ir molekulinė masė yra lygi 20 atominių masės vienetų arba yra daugiau negu 20 kartų didesnė už atominį masės vienetą.

5. Ultratrumpo impulso lazerio sistema pagal bet kurį vieną iš ankstesnių punktų, b e s i s k i r i a n t i tuo, kad užpildymo dujos turi argono, ksenono, kriptono, metano, anglies tetrachlorido arba sieros heksafluorido, arba bent dviejų šių dujų derinį.

6. Ultratrumpo impulso lazerio sistema pagal bet kurį vieną iš ankstesnių punktų, b e s i s k i r i a n t i tuo, kad daugiau negu pusė užpildymo dujų molekulių turi sferinio giroskopo savybę.

7. Ultratrumpo impulso lazerio sistema pagal bet kurį vieną iš ankstesnių punktų, b e s i s k i r i a n t i tuo, kad dujomis užpildyta dalis (9) yra sukonfigūruota kaip slėginis indas, turintis koreguojamą, būtent valdomą slėgį.

8. Ultratrumpo impulso lazerio sistema pagal 7 punktą, b e s i s k i r i a n t i tuo, kad slėgis yra valdomas naudojant valdymo bloką taip, kad galėtų būti sugeneruotas iš anksto nurodytas impulso ilgis.

9. Ultratrumpo impulso lazerio sistema pagal 7 punktą, b e s i s k i r i a n t i tuo, kad turi užpildymo dujų arba jų sudedamųjų dalių talpinimui skirtą talpinimo bloką.

10. Ultratrumpo impulso lazerio sistema pagal 7 punktą, b e s i s k i r i a n t i tuo, kad dujomis užpildyta dalis yra sukonfigūruota kaip Herioto kamera.

11. Ultratrumpo impulso lazerio sistema pagal bet kurį vieną iš ankstesnių punktų, b e s i s k i r i a n t i tuo, kad turi režimų sujungimo generavimo bloką, būtent prisotinamą absorbuojantį veidrodį (8).

12. Ultratrumpo impulso lazerio sistema pagal bet kurį vieną iš ankstesnių punktų, b e s i s k i r i a n t i tuo, kad lazerio terpė (4, 4') turi Yb:KYW, YbKGW, Yb:YAG, YbKLuW, Nd:YAG arba Nd:vanadato.

13. Ultratrumpo impulso lazerio sistema pagal bet kurį vieną iš ankstesnių punktų, b e s i s k i r i a n t i tuo, kad lazerio rezonatoriuje gali būti generuojamas didesnis negu 2, būtent didesnis negu 5 GW/cm^2 piko intensyvumas.

14. Ultratrumpo impulso lazerio sistema pagal bet kurį vieną iš ankstesnių punktų, b e s i s k i r i a n t i tuo, kad lazerio rezonatoriuje turi elektrooptinio arba akustooptinio impulso atjungimo bloką.

15. Femtosekundinių ir pikosekundinių impulsų sukūrimo ultratrumpo impulso lazerio sistemoje būdas, turintis bent:

- lazerio emisiją (AS) generuojančią stiprinančią lazerio terpę (4);

- lazerio rezonatorių, turintį bent vieną rezonatoriaus veidrodį (6);

ir

- impulso šaltinį (1), būtent lazerio diodo šaltinį, skirtą lazerio terpės pulsavimui (4, 4'); ir

nukreipiantis lazerio emisijos (AS) spindulio kelią tam, kad būtų generuojamas lazerio rezonatoriuje pro dujomis užpildytą dalį (9), ypač turinčio bent vieno mikrodžaulio impulso energiją lazerio rezonatoriuje ir/arba mažesnį negu 50 MHz kartojimo dažnį,

b e s i s k i r i a n t i tuo, kad

dujomis užpildyta dalis (9) yra užpildyta užpildymo dujomis, kurios yra sudarytos iš vieno tipo dujų arba užpildymo dujų mišinio, nukrypstančių nuo oro sandaros, kur:

- dujomis užpildytos dalies netiesinis lūžio rodiklis n_2 iš esmės atitinką oro netiesinį lūžio rodiklį; ir

- užpildymo dujos turi mažesnį sukimosi Ramano efektą negu oro.

---

(51) Int.Cl. ***H04W 36/18*** (2006.01)
H04W 28/18 (2006.01)
(11) **1719352**
(96) 05717234.8
(96) 2005 02 18
(97) 2006 11 08
(97) 2013 09 04
(86) PCT/FI2005/000107
(86) 2005 02 18
(87) WO 2005/081550
(87) 2005 09 01
(30) 20040280, 2004 02 23, FI
(72) NIEMELÄ, Tuomas, FI
KAURANEN, Kari P., FI
HUOMO, Miikka, FI
(73) Vringo Infrastructure Inc., New York, NY 10017, US
(74) Reda ŽABOLIENĖ, 7, Advokatės Redos Žabolienės kontora METIDA, Verslo centras VERTAS, Gynėjų g. 16, LT-01109 Vilnius, LT

(54) Duomenų paketo komutacinis perdavimas mobilioje ryšio sistemoje, kurio metu mobilusis mazgas priima duomenų paketus iš šaltinio mazgo ir tikslinio mazgo

Apibrėžties punktai: 15, brėžiniai: 16.

(57) 1. Būdas atlikti duomenų paketo komutacinį perdavimą mobilaus ryšio tinkle, kurį sudaro mobilus mazgas (100), pirmasis (202) ir antrasis paketas perjungimo mazgo (204), būdas apima:

detektavimą perdavimo sąlygų, susietų su minėtu mobiliu mazgu minėtame komutacinio mazgo pirmame pakete, ir

pareikalavimą perdavimo paruošimo per minėtą komutacinio mazgo (202) pirmąjį paketą iš minėto komutacinio mazgo antrojo paketo,

b e s i s k i r i a n t i s tuo, kad būdas dar apima:

bent vieno kodavimo parametro (900) priėmimą iš minėto komutacinio mazgo pirmojo paketo į minėtą komutacinio mazgo antrąjį paketą, kai minėtas komutacinio mazgo pirmasis paketas pareikalauja perdavimo paruošimo iš minėto komutacinio mazgo antrojo paketo;

loginių jungčių lygio būsenos informacijos (500) priėmimą iš minėto komutacinio mazgo pirmojo paketo į minėtą komutacinio mazgo antrąjį paketą;

būsenos nustatymą loginių jungčių objekto lygyje (254) minėtame komutacinio mazgo antrame pakete, besiremiančiame minėta loginių jungčių lygio būsenos informacija; ir

loginių jungčių lygio kadrų siuntimą iš minėto komutacinių mazgų pirmojo ir antrojo paketo į minėtą mobilų mazgą perdavimo metu.

2. Būdas pagal 1 punktą, papildomai apimantis:

paketinio radijo perdavimo bendrosios tarnybos (GPRS) tinklo, kaip minėto mobilaus ryšio tinklo, aptarnavimo GPRS palaikymo mazgų (SGSN) kaip komutacinių mazgų minėto pirmojo(202) ir antrojo paketų (204), ir GPRS loginių jungčių valdymo (LLC) kaip minėto loginių jungčių lygio panaudojimą.

3. Būdas atlikti duomenų paketo komutacinį perdavimą mobilioje ryšio sistemoje, kurį sudaro mobilus mazgas (100), pirmasis (202) ir antrasis paketas perjungimo mazgo (204), būdas apima:

detektavimą perdavimo sąlygų, susietų su minėtu mobiliu mazgu minėtame komutacinio mazgo pirmame pakete, ir

pareikalavimą perdavimo paruošimo per minėtą komutacinio mazgo (202) pirmąjį paketą iš minėto komutacinio mazgo antrojo paketo,

b e s i s k i r i a n t i s tuo, kad būdas dar apima:

bent vieno kodavimo parametro (900) priėmimą iš minėto komutacinio mazgo pirmojo paketo į minėtą komutacinio mazgo antrąjį paketą, kai minėtas komutacinio mazgo pirmasis paketas pareikalauja perdavimo paruošimo iš minėto komutacinio mazgo antrojo paketo;

paketo gavimą į minėtą komutacinio mazgo pirmąjį paketą;

loginių jungčių lygio Protokolinių duomenų bloke (PDU) formavimą iš duomenų minėtame pakete;

minėtų loginių jungčių Protokolinio duomenų bloko (PDU) siuntimą iš komutacinio mazgo minėto pirmojo paketo į komutacinio mazgo antrąjį paketą; ir siuntimą antrojo kadro, turinčio minėtą Protokolinių duomenų bloką (PDU) į minėtą mobilų mazgą iš minėto komutacinio mazgo antrojo paketo.

4. Būdas pagal 3 punktą, dar apimantis šiuos žingsnius:

paketinio radijo perdavimo bendrosios tarnybos (GPRS) tinklo, kaip mobilaus ryšio tinklo, aptarnavimo GPRS palaikymo mazgų (SGSN) kaip komutacinių mazgų minėto pirmojo ir antrojo paketų (202, 204), ir GPRS loginių jungčių valdymo (LLC) kaip minėto loginių jungčių lygio panaudojimą.

5. Būdas pagal 3 punktą, papildomai apimantis:

paketinio radijo perdavimo bendrosios tarnybos (GPRS) tinklo, kaip minėto mobilaus ryšio tinklo, aptarnavimo GPRS palaikymo mazgų (SGSN) kaip komutacinių mazgų minėto pirmojo paketo (202, 204), ir Bazinės stoties posistemės (BSS) mazgo kaip minėto komutacinio mazgo antrojo paketo ir GPRS Loginių jungčių valdymo (LLC) kaip minėto loginių jungčių lygio panaudojimą.

6. Būdas atlikti duomenų paketo komutacinį perdavimą mobiliame ryšio tinkle, kurį sudaro mobilus mazgas (100), pirmasis (202) ir antrasis (201) paketas perjungimo mazgo, būdas apima:

detektavimą perdavimo sąlygų, susietų su minėtu mobiliu mazgu (100) minėtame komutacinio mazgo pirmame pakete (202), ir

pareikalavimą perdavimo paruošimo per minėtą komutacinio mazgo pirmąjį paketą (202) iš minėto komutacinio mazgo antrojo paketo (204),

b e s i s k i r i a n t i s tuo, kad būdas dar apima:

bent vieno kodavimo parametro (900) priėmimą iš minėto komutacinio mazgo pirmojo paketo (202) į minėtą komutacinio mazgo antrąjį paketą, kai minėtas komutacinio mazgo pirmasis paketas pareikalauja perdavimo paruošimo iš minėto komutacinio mazgo antrojo paketo;

loginių jungčių parametrų pasikeitimo tarp mobilaus mazgo (100) ir minėto komutacinio mazgo pirmojo paketo (202) atlikimą: ir

loginių jungčių lygių kadrų siuntimą iš minėtų komutacinių mazgų pirmojo ir antrojo paketų (202, 204) į minėtą mobilų mazgą (100) perdavimo metu.

7. Būdas pagal 6 punktą, kuriame minėtame atlikimo žingsnyje minėtas loginės jungties pasikeitimas yra atliekamas reaguojant į sąlygas, kur minėtas mobilus mazgas (100) priima loginės jungties lygio kadrą, kuris turi dublikato požymių rinkinį.

8. Būdas pagal 6 punktą, dar apimantis:

paketinio radijo perdavimo bendrosios tarnybos (GPRS) tinklo, kaip mobilaus ryšio tinklo, aptarnavimo GPRS palaikymo mazgų (SGSN) kaip komutacinių mazgų minėto pirmojo ir antrojo paketų (202, 204), ir GPRS loginių jungčių valdymo (LLC) kaip minėto loginių jungčių lygio ir loginių jungčių valdymo (LLC) pakeitimą identifikavimo (XID) derybomis kaip minėtą loginių jungčių parametrų pasikeitimą, panaudojimą.

9. Būdas atlikti duomenų paketo komutacinį perdavimą mobilaus ryšio tinkle, kurį sudaro mobilus mazgas (100), pirmasis (202) ir antrasis paketas perjungimo mazgo (204), būdas apima:

pirmojo loginės jungties objekto lygio (802) formavimą minėtame mobiliame mazge, ir

perdavimo sąlygų detektavimą minėtame mobiliame mazge, b e s i s k i r i a n t i s tuo, kad būdas dar apima:

bent vieno kodavimo parametro (900) priėmimą iš minėto komutacinio mazgo pirmojo paketo (202) į minėtą komutacinio mazgo antrąjį paketą (204), kai minėtas komutacinio mazgo pirmasis paketas pareikalauja perdavimo paruošimo iš minėto komutacinio mazgo antrojo paketo;

antrojo loginės jungties objekto lygio (802) formavimą minėtame mobiliame mazge (100);

loginių jungčių lygių kadrų siuntimą iš minėtų komutacinių mazgų pirmojo ir antrojo paketų į minėtą mobilų mazgą perdavimo metu;

perdavimo baigties detektavimą; ir

loginių jungčių lygio parametrų persvarstymą tarp minėto mobilaus mazgo ir komutacinio mazgo minėto antrojo paketo po minėtos perdavimo baigties minėto detektavimo, kai loginių jungčių lygio parametrai yra netinkami.

10. Būdas pagal 9 punktą, papildomai apimantis:

minėto pirmojo loginės jungties objekto lygio (802) pašalinimą minėtame mobiliame mazge po minėto perdavimo baigties detektavimo.

11. Būdas pagal 9 punktą, papildomai apimantis:

paketinio radijo perdavimo bendrosios tarnybos (GPRS) tinklo, kaip mobilaus ryšio tinklo, aptarnavimo GPRS palaikymo mazgų (SGSN) kaip komutacinių mazgų minėto pirmojo ir antrojo paketų (202, 204), ir GPRS loginių jungčių valdymo (LLC) kaip minėto loginių jungčių lygio panaudojimą.

12. Sistema atlikti mobilaus mazgo (100) duomenų paketo komutacinį perdavimą tarp pirmojo duomenų paketo perjungimo mazgo (202) ir antrojo paketo perjungimo mazgo (201), b e s i s k i r i a n t i tuo, kad sistema apima:

mobilų mazgą (100), konfigūruotą perdavimo metu priimti loginių jungčių lygio kadrus (242, 244) iš minėto pirmojo ir antrojo paketo perjungimo mazgų;

pirmąjį paketo perjungimo mazgą (202), konfigūruotą detektuoti perdavimo sąlygas susietas su minėtu mobiliuoju mazgu tam, kad pareikalautų paruošti perdavimą iš minėto antrojo paketo perjungimo mazgo, kad išsiųstų bent vieną kodavimo parametrą (900) į minėtą antrąjį paketo perjungimo mazgą, kai reikalaujama paruošti perdavimą iš antrojo paketo perjungimo mazgo, tam, kad išsiųstų loginių jungčių lygio būsenos informaciją (500) į minėtą antrąjį paketo perjungimo mazgą; ir

antrąjį paketo perjungimo mazgą (204), konfigūruotą nustatyti būseną loginės jungties objekto lygį, besiremiantį minėta loginių jungčių lygio būsenos informacija.

13. Sistema atlikti mobilaus mazgo (100) duomenų paketo komutacinį perdavimą tarp pirmojo duomenų paketo perjungimo mazgo (202) ir antrojo paketo perjungimo mazgo (201), b e s i s k i r i a n t i tuo, kad sistema apima:

mobilų mazgą (100), konfigūruotą priimti loginių jungčių lygio Protokolinių duomenų bloką (PDU) (241, 242) iš minėto pirmojo paketo perjungimo mazgo ir antrojo paketo perjungimo mazgo;

pirmąjį paketo perjungimo mazgą (202), konfigūruotą detektuoti perdavimo sąlygas susietas su minėtu mobiliuoju mazgu tam, kad pareikalautų paruošti perdavimą iš minėto antrojo paketo perjungimo mazgo, kad išsiųstų bent vieną kodavimo parametrą (900) į minėtą antrąjį paketo perjungimo mazgą, kai reikalaujama paruošti perdavimą iš minėto antrojo paketo perjungimo mazgo priimti paketą tam, kad formuotų loginės jungties lygio protokolinių duomenų bloką (PDU) iš duomenų minėtame pakete, kad išsiųstų pirmąjį kadrą, turintį minėtą loginės jungties lygio Protokolinių duomenų bloką (PDU) į minėtą mobilųjį mazgą tam, kad išsiųstų minėtą loginės jungties lygio Protokolinių duomenų bloką (PDU) į minėtą antrąjį perjungimo mazgą; ir

antrąjį paketo perjungimo mazgą (204), konfigūruotą antrojo kadro, turinčio minėtąjį loginių jungčių lygio Protokolinių duomenų bloką (PDU) išsiuntimui į minėtą mobilųjį mazgą iš minėto antrojo paketo perjungimo mazgo.

14. Sistema atlikti mobilaus mazgo (100) duomenų paketo komutacinį perdavimą tarp pirmojo duomenų paketo perjungimo mazgo (202) ir antrojo paketo perjungimo mazgo (201), b e s i s k i r i a n t i tuo, kad sistema apima:

mobilų mazgą (100), konfigūruotą perdavimo metu priimti loginių jungčių lygio kadrus (242, 244) iš minėto pirmojo ir antrojo paketo perjungimo mazgų;

pirmąjį paketo perjungimo mazgą (202), konfigūruotą detektuoti perdavimo sąlygas susietas su minėtu mobiliuoju mazgu tam, kad pareikalautų paruošti perdavimą iš minėto antrojo paketo perjungimo mazgo, kad išsiųstų bent vieną kodavimo parametrą (900) į minėtą antrąjį paketo perjungimo mazgą, kai reikalaujama paruošti perdavimą iš minėto antrojo paketo perjungimo mazgo priimti paketą tam, kad atliktų loginių jungčių parametrų pasikeitimą tarp minėto mobiliojo mazgo ir minėto pirmojo paketo perjungimo mazgo ir kad išsiųstų loginių jungčių lygio kadrus į minėtą mobilųjį mazgą perdavimo metu, ir

antrąjį paketo perjungimo mazgą (204), konfigūruotą, kad išsiųstų loginių jungčių lygio kadrus į minėtą mobilųjį mazgą perdavimo metu.

15. Sistema atlikti mobilaus mazgo (100) duomenų paketo komutacinį perdavimą tarp pirmojo duomenų paketo perjungimo mazgo (202) ir antrojo paketo perjungimo mazgo (204), b e s i s k i r i a n t i tuo, kad sistema apima:

mobilų mazgą (100), konfigūruotą formuoti pirmąjį loginių jungčių lygio objektą, tam, kad detektuotų perdavimo sąlygas, kad formuotų antrąjį loginių jungčių lygio objektą perdavimo baigties detektavimui tam, kad priimtų loginių jungčių lygio kadrus iš pirmojo paketo perjungimo mazgo ir antrojo paketo perjungimo mazgo perdavimo metu;

pirmąjį paketo perjungimo mazgą (202), konfigūruotą siųsti bent vieną kodavimo parametrą (900) į minėtą antrąjį paketo perjungimo mazgą, kai reikalaujama perdavimo paruošimo iš minėto antrojo paketo perjungimo mazgo, ir siųsti loginių jungčių lygio kadrus į minėtą mobilųjį mazgą perdavimo metu; ir

antrąjį paketo perjungimo mazgą (204), konfigūruotą iš naujo nagrinėti loginių jungčių lygio parametrus tarp minėto mobiliojo mazgo ir minėto antrojo paketo perjungimo mazgo po minėtos perdavimo baigties minėto detektavimo, kai loginių jungčių lygio parametrai yra netinkami.

(51) Int.Cl. ***H05G 2/00*** (2006.01)
G02F 1/35 (2006.01)
H01S 4/00 (2006.01)
G01B 9/02 (2006.01)
G01B 11/26 (2006.01)
G01N 21/62 (2006.01)
G03H 1/00 (2006.01)
(11) **2364579**
(96) 09764260.7
(96) 2009 12 04
(97) 2011 09 14
(97) 2013 08 28
(86) PCT/EP2009/066397
(86) 2009 12 04
(87) WO 2010/063820
(87) 2010 06 10
(30) 0858270, 2008 12 04, FR
(72) BOROT, Antonin, FR
LOPEZ-MARTENS, Rodrigo, FR
GEINDRE, Jean-Paul, FR
DOUILLET, Denis, FR
(73) Ecole Polytechnique, 91128 Palaiseau Cedex, FR
Ecole Nationale Supérieure de Techniques Avancées, 75015 Paris, FR
Centre National de la Recherche Scientifique, 75016 Paris, FR
(74) Otilija KLIMAITIENĖ, 35, AAA Law, J.Jasinskio g. 16A, LT-03163 Vilnius, LT
(54) Prietaisas skirtas generuoti antrinį šaltinį per lazerio-medžiagos sąveiką, apimantis optinį prietaisą, skirtą stebėti judančio paviršiaus padėtį ir kryptį

Apibrėžties punktai: 14, brėžiniai: 5.

(57) 1. Prietaisas, skirtas generuoti antrinį šaltinį iš pirminio optinio šaltinio (F1), siunčiančio pirmą optinį spindulį pirmu bangos ilgiu (λ1) sufokusuotu ant judančio paviršiaus (10), kuris su pirmuoju spinduliu sąveikauja taip, kad būtų generuojamas antrinis spindulys (F2), apimantis:

- optinį prietaisą, skirtą valdyti minėto judančio paviršiaus, generuojančio kontrolinį spindulį, padėtį taip, kad būtų nustatyta minėto antrinio šaltinio perdavimo taško kryptis ir padėtis ant minėto paviršiaus, minėtas optinis prietaisas, skirtas valdyti judančio paviršiaus (10) padėtį, apimantis:

- kontrolinį lazerio spindulį (11), atspindėtą nuo minėto judančio paviršiaus;
- fotoaparato tipo priemonę (16), skirtą atvaizduoti minėto paviršiaus padėties informaciją;
- priemonę (18), skirtą generuoti atgalinio ryšio ciklą, minėto judančio paviršiaus krypties ir padėties valdymui remiantis minėtą informaciją nešančio signalo analize,

b e s i s k i r i a n t i s tuo, kad:

minėtas kontrolinis spindulys yra atskiriamas į dvi atšakas, iš kurių viena yra fiksuotas atskaitos spindulys, o kita yra analizės spindulys (12), kurį atspindi judantis ir mobilus paviršius;

ir tuo, kad minėtas prietaisas apima:

- priemonę, skirtą priversti minėtus atskaitos ir analizės spindulius vienas su kitu interferuoti taip, kad būtų generuojamos interferencinės juostos;
- priemonę (17), skirtą analizuoti minėtos interferencijos atvaizdus;
- priemonę (18), skirtą generuoti atgalinio ryšio ciklą, minėto judančio paviršiaus krypties ir padėties valdymui.

2. Prietaisas, skirtas generuoti antrinį šaltinį iš pirminio optinio šaltinio pagal 1 punktą, b e s i s k i r i a n t i s tuo, kad minėta priemonė (17), skirta analizuoti minėtus interferencijos atvaizdus apima priemonę, skirtą toliau pateiktų parametrų laikinai analizei:

- juostų, atitinkančių fotoaparate atvaizduotų interferencinių juostų skaičių, gardelės žingsnio kitimo;
- juostų gardelės poslinkio, atsižvelgiant į interferencinių juostų gardelės padėtį santykinai fotoaparato kraštui;
- interferencinių juostų pasvirimo, atitinkančio juostų kampą su fotoaparato, apibrėžto plokštumoje, iš esmės lygiagrečioje judančio paviršiaus plokštumai, vertikalia ašimi.

3. Prietaisas, skirtas generuoti antrinį šaltinį iš pirminio optinio šaltinio pagal 1 arba 2 punktą, b e s i s k r i a n t i s tuo, kad minėta priemonė (18), skirta generuoti atgalinio ryšio ciklą apima motorizuotų paleidimo įtaisų (51, 52, 53) rinkinį, sujungtą su minėtu judančiu paviršiumi (10) ir sumontuotu pagal «taškas-tiesė-plokštuma» sistemą plokštumoje, kuri yra iš esmės lygiagreti judančio paviršiaus plokštumai taip, kad būtų valdoma minėto paviršiaus kryptis ir padėtis.

4. Prietaisas, skirtas generuoti antrinį iš pirminio optinio šaltinio pagal bet kurį vieną iš 1 - 3 punktų, b e s i s k r i a n t i s tuo, kad apima helio-neono lazerį, generuojantį stabilizuoto dažnio kontrolinį lazerio spindulį.

5. Prietaisas, skirtas generuoti antrinį šaltinį iš pirminio optinio šaltinio pagal bet kurį vieną iš 1 - 4 punktų, b e s i s k r i a n t i s tuo, kad minėtas judantis paviršius yra stiklinis, metalinis arba plastikinis diskas.

6. Prietaisas, skirtas generuoti antrinį šaltinį iš pirminio optinio šaltinio pagal bet kurį vieną iš 1 - 5 punktų, b e s i s k r i a n t i s tuo, kad minėta

priemonė, skirta priversti interferuoti minėtus atskaitos ir analizės spindulius vieną su kitu taip, kad būtų sugeneruotas interferencinis spindulys, apima du spindulių perskyrėjus (131, 133) ir gražinimo veidrodį (132).

7. Prietaisas, skirtas generuoti antrinį šaltinį iš pirminio optinio šaltinio pagal bet kurį vieną iš 1 - 6 punktų, b e s i s k r i a n t i s tuo, kad papildomai apima priemonę, skirtą padidinti minėto lazerio spindulio, esančio priešais analizės spindulio perskyrimą, skersmenį tam, kad būtų padengtas fotoaparato aptikimo paviršius.

8. Prietaisas, skirtas generuoti antrinį šaltinį iš pirminio optinio šaltinio pagal bet kurį vieną iš 1 - 7 punktų, b e s i s k r i a n t i s tuo, kad minėta analizės priemonė apima atvaizdo apdorojimo priemonę, skirtą ištraukti informaciją, susijusią su minėto judančio paviršiaus padėties ir krypties kitimu santykinai atskaitos plokštumai.

9. Prietaisas, skirtas generuoti antrinį šaltinį iš pirminio optinio šaltinio pagal bet kurį vieną iš 1 - 8 punktų, b e s i s k r i a n t i s tuo, kad antrinio šaltinio spindulys yra X-UV, elektronų, protonų tipo.

10. Prietaisas, skirtas generuoti antrinį šaltinį iš pirminio optinio šaltinio pagal bet kurį vieną iš 1 - 9 punktų, b e s i s k r i a n t i s tuo, kad minėtas judantis paviršius yra sumontuotas ant objekto laikiklio, minėtas objekto laikiklis turi minėto paviršiaus (51, 52, 53) pasukimo priemonę ir priemonę, skirtą minėto paviršiaus slenkamo judesio pradėjimui.

11. Prietaisas, skirtas generuoti antrinį šaltinį iš pirminio optinio šaltinio pagal 10 punktą, b e s i s k r i a n t i s tuo, kad minėtas objekto laikiklis ir minėtas judantis paviršius yra sumontuoti vakuuminiame įdėkle.

12. Prietaisas, skirtas generuoti antrinį šaltinį iš pirminio optinio šaltinio pagal bet kurį vieną iš 1 - 11 punktų, b e s i s k r i a n t i s tuo, kad minėtas kontrolinis lazerio spindulys yra generuojamas naudojant tiesioginį lazerio šaltinį, kurio bangos ilgis yra mažesnis negu, arba lygus, pirminio optinio šaltinio bangos ilgiui, taip gaunant aukštą matavimo tikslumą.

13. Prietaisas, skirtas generuoti antrinį šaltinį iš pirminio optinio šaltinio pagal bet kurį vieną iš 1 - 12 punktų, b e s i s k r i a n t i s tuo, kad minėtas pirminis optinis šaltinis yra femtosekundinio impulso lazerio šaltinis.

14. Prietaisas, skirtas generuoti antrinį šaltinį iš pirminio optinio šaltinio pagal 13 punktą, b e s i s k r i a n t i s tuo, kad antrinis šaltinis yra pirminio šaltinio harmoninis lazerio spindulys, kurio trukmė yra nuo keleto dešimčių atosekundžių iki keleto šimtų atosekundžių.

---

no;

Patento perleidimas pagal Lietuvos Respublikos patentų įstatymo 42 straipsnį

(11) **0991658**
(51) Int.Cl.7: ***C07K 7/06***
A61K 38/08
(13) T
(54) Dolastatino 15 dariniai
Perėmėjo pavadinimas/vardas, pavardė, adresas, valstybės kodas, sutarties data
(73) AbbVie Deutschland GmbH & Co KG, 65205 Wiesbaden, DE
2013 12 02

---

(11) **1492771**
(51) Int.Cl. ***C07D 215/40*** (2006.01)
C07D 405/12 (2006.01)
C07D 217/24 (2006.01)
A61K 31/47 (2006.01)
A61P 29/00 (2006.01)
(13) T
(54) Chinolino ir izochinolino dariniai, jų gamybos būdas ir panaudojimas kaip priešuždegiminių agentų
Perėmėjo pavadinimas/vardas, pavardė, adresas, valstybės kodas, sutarties data
(73) Bayer Intellectual Property GmbH, 40789 Monheim, DE
2013 12 10

---

(11) **1899378**
(51) Int.Cl. ***C07K 16/24*** (2006.01)
A61K 39/395 (2006.01)
C07K 16/00 (2006.01)
C12N 5/12 (2006.01)
A61P 37/06 (2006.01)
C12N 15/85 (2006.01)
(13) T
(54) IL-1 beta rišantys antikūnai ir jų fragmentai
Perėmėjo pavadinimas/vardas, pavardė, adresas, valstybės kodas, sutarties data
(73) Xoma (US) LLC, Berkley, CA 94710, US
2013 12 11

---

(11) **1996163**
(51) Int.Cl. ***A61K 9/20*** (2006.01)
B29C 47/00 (2006.01)
B29C 47/60 (2006.01)
B29C 31/00 (2006.01)
B29C 47/10 (2006.01)
B29C 47/38 (2006.01)
B29C 47/40 (2006.01)
B29C 47/64 (2006.01)
B29C 47/76 (2006.01)
B29C 47/82 (2006.01)
(13) T
(54) Aktyvaus ingrediento kietos dispersijos gavimo būdas
Perėmėjo pavadinimas/vardas, pavardė, adresas, valstybės kodas, sutarties data
(73) AbbVie Deutschland GmbH & Co KG, 65205 Wiesbaden, DE
2013 12 02

---

(11) **2293816**
(51) Int.Cl. ***A61K 39/395*** (2006.01)
A61P 19/02 (2006.01)
C07K 16/24 (2006.01)
(13) T
(54) Reumatoidinio artrito gydymo būdai
Perėmėjo pavadinimas/vardas, pavardė, adresas, valstybės kodas, sutarties data
(73) XOMA (US) LLC, Berkeley, California 94710, US
2013 12 11

---

(11) **2314623**
(51) Int.Cl. ***C07K 16/24*** (2006.01)
A61P 37/06 (2006.01)
A61K 39/395 (2006.01)
C07K 16/00 (2006.01)
(13) T
(54) IL-1 beta rišantys antikūnai ir jų fragmentai
Perėmėjo pavadinimas/vardas, pavardė, adresas, valstybės kodas, sutarties data
(73) Xoma (US) LLC, Berkley, CA 94710, US
2013 12 11

Europos patento pakeitimai, paskelbti pagal Lietuvos Respublikos patentų įstatymo 71 ir 79 straipsnius

(11) **0984957**

(51) Int.Cl.7: ***C07D401/12***
A61K 31/44

(13) T

(54) Naujos S-omeprazolio formos

(46) 2003 07 25
Pakeista išradimo apibrėžtis, pakeitimo data

(57) 1. S-omeprazolio magnio druskos trihidratas.

2. S-omeprazolio magnio druskos trihidratas pagal 1 punktą, b e s i s k i r i a n t i s tuo, kad yra aukšto kristališkumo.

3. S-omeprazolio magnio druskos trihidratas pagal 1 punktą, b e s i s k i r i a n t i s tuo, kad yra stabilus.

4. S-omeprazolio magnio druskos trihidratas pagal 1 punktą, b e s i s k i r i a n t i s tuo, kad miltelių rentgeno spindulių difraktogramos pagrindinės smailės yra tokios:

d –dydis/Å	Santykinis intensyvumas
2.67	vidutinis
2,79	vidutinis
3,27	vidutinis
3,52	stiprus
3,82	stiprus
3,96	labai stiprus
4,14	vidutinis
5,2	vidutinis
526	vidutinis
627	labai stiprus
629	stiprus
8,3	silpnas
16,6	labai stiprus

5. S-omeprazolio magnio druskos trihidratas pagal bet kurį iš 1-4 punktų gamybos būdas, kuriame bet kurios kitokios formos S-omeprazolio magnio druską apdoroja vandeniu.

6. Būdas pagal 5 punktą, papildomai turintis taip gauto S-omeprazolio magnio druskos išskyrimo ir džiovinimo stadiją.

7. S-omeprazolio magnio druskos trihidrato pagal bet kurį iš 1-4 punktų gamybos būdas, kuriame S-omeprazolio kalio druską paverčia atitinkama S-omeprazolio magnio druska apdorojant minėtą kalio druską magnio šaltiniu vandenyje.

8. Būdas pagal 7 punktą, kuriame minėtas magnio šaltinis yra magnio sulfatas.

9. Farmacinė kompozicija, turinti S-omeprazolio magnio druskos trihidratą pagal bet kurį iš 1-4 punktų ir nesteroidinį priešuždegiminį agentą kaip veikliuosius ingredientus derinyje su farmaciniu požiūriu priimtinu nešikliu.

10. S-omeprazolio magnio druskos trihidrato pagal bet kurį iš 1-3 punktų panaudojimas gaminant vaistus, skirtus susijusių su skrandžio rūgštimi būklių gydymui.

2014 01 27

---

(11) **1577663**

(51) Int.Cl. ***G01N 21/35*** (2006.01)
A01D 41/127 (2006.01)
G01N 33/02 (2006.01)

(13) T

(54) Maisto analizatorius savaeigiams maisto pakrovimo mazgams ir jo valdymo būdas

(73) DINAMICA GENERALE S.P.A., Via Mondadori, C.M., 46025 Poggio Rusco, IT

(46) 2009 01 26
Ankstesnis savininko pavadinimas/vardas, pavardė, adresas, valstybės kodas, pakeitimo data
DINAMICA GENERALE S.r.l., Via Mondadori, C.M., 46025 POGGIO RUSCO, IT
2013 11 29

---

(11) **1940387**

(51) Int.Cl. ***A61K 31/40*** (2006.01)
A61K 31/5375 (2006.01)
A61K 31/495 (2006.01)
A61K 31/4025 (2006.01)
C07D 207/06 (2006.01)
C07D 265/30 (2006.01)
C07D 241/04 (2006.01)

(13) T

(54) Stereoselektyvus (-)-halofenato ir jo darinių gavimo būdas

(73) CYMABAY THERAPEUTICS, INC., 3876 Bay Center Place, Hayward, CA 94545, US

(46) 2013 01 25
Ankstesnis savininko pavadinimas/vardas, pavardė, adresas, valstybės kodas, pakeitimo data
METABOLEX, INC., 3876 Bay Center Place, Hayward, CA 94545, US
2013 12 19

---

(11) **2152946**

(51) Int.Cl. ***D03D 3/02*** (2006.01)
D03D 11/02 (2006.01)
D03D 15/04 (2006.01)

(13) T

(54) Audinio gaminimo būdas ir tuo būdu pagamintas audinys

(73) IPROTEX GmbH & CO. KG, Kirchenlamitzer Str. 115, 95212 Münchberg, DE

(46) 2012 10 25
Ankstesnis savininko pavadinimas/vardas, pavardė, adresas, valstybės kodas, pakeitimo data
Iprotex GmbH & Co. KG, Joseph-Müller-Str. 3, 95234 Sparneck, DE
2013 12 12

---

(11) **2293816**

(51) Int.Cl. ***A61K 39/395*** (2006.01)
A61P 19/02 (2006.01)
C07K 16/24 (2006.01)

(13) T

(54) Reumatoidinio artrito gydymo būdai

(46) 2013 03 25

(74) Reda ŽABOLIENĖ, 7, Advokatės Redos Žabolienės kontora METIDA, Verslo centras VERTAS, Gynėjų g. 16, LT-01109 Vilnius, LT
Buvusio patentinio patikėtinio/atstovo vardas, pavardė, adresas, valstybės kodas, pakeitimo data
Jurga PETNIŪNAITĖ, AAA Law, J.Jasinskio g. 16A, LT-03163 Vilnius, LT
2013 12 11

Europos patentų išplėtimo Lietuvos Respublikoje panaikinimas pagal Lietuvos Respublikos patentų įstatymo 75 straipsnį

(11) EPO paskelbimo numeris	Panaikinimo data
0832082	2013 06 03
0933993	2013 06 13
0965343	2013 06 08
0996629	2013 06 25
1086093	2013 06 08
1183015	2013 06 13
1185253	2013 06 13
1187530	2013 06 05
1189929	2013 05 27
1290762	2013 05 30
1305009	2013 06 26
1319007	2013 06 20
1399270	2013 06 13
1399926	2013 06 14
1513528	2013 06 18
1515990	2013 06 03
1534237	2013 06 04
1539802	2013 06 20
1597049	2013 06 04
1775346	2013 06 25

Europos patentai, laikomi negaliojančiais pagal Lietuvos Respublikos patentų įstatymo 71 straipsnio 5 dalį

(11) EPO paskelbimo numeris	*Pripažinimo negaliojančiu data*
1106631	2013 08 21
1276433	2013 08 14
1321221	2013 08 07
1365098	2013 08 14
1399210	2013 08 21
1401896	2013 08 28
1412080	2013 08 21
1467789	2013 08 14
1479767	2013 08 21
1491225	2013 08 28
1493173	2013 08 07
1499536	2013 08 14
1501813	2013 08 14
1508155	2013 08 14
1537084	2013 08 21
1542553	2013 08 14
1543590	2013 08 14
1557432	2013 08 21
1570202	2013 08 21
1578695	2013 08 14
1601884	2013 08 14
1641748	2013 08 28
1658747	2013 08 07
1670828	2013 08 28
1676009	2013 08 14
1680386	2013 08 07
2050463	2013 08 21
2105446	2013 08 14
2314715	2013 08 14
2319524	2013 08 21
2319942	2013 08 14
2380898	2013 08 28

Europos patentai, pripažinti negaliojančiais pagal Lietuvos Respublikos patentų įstatymo 71 ir 79 straipsnius

(11) EPO paskelbimo numeris	Pripažinimo negaliojančiu data
1105105	2013 02 06
1135125	2012 02 23
1380301	2013 11 05

Europos patentų galiojimo Lietuvos Respublikoje panaikinimas pagal Lietuvos Respublikos patentų įstatymo 81 straipsnį

(11) EPO paskelbimo numeris	Panaikinimo data
1758860	2013 06 20
1765404	2013 05 31
1768673	2013 06 14
1773772	2013 06 08
1799746	2013 06 18
1870282	2013 06 22
1873152	2013 06 26
1885695	2013 05 29
1891974	2013 05 31
1893589	2013 06 06
1899321	2013 06 14
1905451	2013 05 31
1914087	2013 05 31
1982983	2013 06 26
2000569	2013 06 04
2024748	2013 06 11
2032575	2013 05 29
2035385	2013 06 12
2037887	2013 05 30
2037949	2013 06 12
2043211	2013 06 18
2128170	2013 05 28
2138667	2013 06 25
2157115	2013 06 05
2158199	2013 06 11
2160223	2013 06 11
2170891	2013 05 28
2300472	2013 06 03
2321286	2013 06 25

Europos patentai,
laikomi ab initio negaliojančiais
pagal Lietuvos Respublikos
patentų įstatymo 79 straipsnio 5 dalį

(11) EPO paskelbimo numeris	Pripažinimo negaliojančiu data
1552819	2013 08 21
1553303	2013 08 28
1555250	2013 08 14
1559630	2013 08 07
1564306	2013 08 07
1566165	2013 08 14
1577557	2013 08 07
1580484	2013 08 07
1580521	2013 08 07
1587059	2013 08 14
1589601	2013 08 21
1591089	2013 08 07
1591204	2013 08 28
1592237	2013 08 21
1593343	2013 08 07
1593962	2013 08 21
1610372	2013 08 07
1610432	2013 08 21
1611986	2013 08 14
1612982	2013 08 28
1621647	2013 08 21
1624386	2013 08 28
1627841	2013 08 28
1633004	2013 08 14

(11) EPO paskelbimo numeris	Pripažinimo negaliojančiu data
1645640	2013 08 21
1647189	2013 08 07
1650831	2013 08 21
1655318	2013 08 14
1658770	2013 08 07
1659166	2013 08 21
1659234	2013 08 14
1666676	2013 08 21
1669164	2013 08 07
1671692	2013 08 21
1674155	2013 08 28
1677175	2013 08 28
1679710	2013 08 14
1686602	2013 08 21
1688791	2013 08 14
1691474	2013 08 28
1694232	2013 08 21
1694253	2013 08 07
1694407	2013 08 14
1697048	2013 08 21
1697354	2013 08 07
1698062	2013 08 07
1698068	2013 08 21
1698649	2013 08 21

(11) EPO paskelbimo numeris	Pripažinimo negaliojančiu data	(11) EPO paskelbimo numeris	Pripažinimo negaliojančiu data
1698734	2013 08 21	1728369	2013 08 14
1698817	2013 08 21	1728848	2013 08 07
1698908	2013 08 28	1729145	2013 08 07
1701084	2013 08 21	1730121	2013 08 07
1701621	2013 08 14	1730273	2013 08 21
1702753	2013 08 28	1730676	2013 08 28
1703192	2013 08 14	1730731	2013 08 21
1704122	2013 08 07	1730998	2013 08 21
1704703	2013 08 28	1731113	2013 08 21
1706519	2013 08 21	1732062	2013 08 14
1711835	2013 08 14	1732745	2013 08 28
1712105	2013 08 21	1733035	2013 08 21
1715715	2013 08 28	1733284	2013 08 14
1716671	2013 08 14	1734608	2013 08 28
1720697	2013 08 28	1734721	2013 08 28
1720856	2013 08 14	1734864	2013 08 28
1721592	2013 08 07	1734904	2013 08 21
1722080	2013 08 21	1735070	2013 08 14
1722374	2013 08 14	1735518	2013 08 14
1723411	2013 08 07	1735780	2013 08 14
1724319	2013 08 14	1736024	2013 08 14
1726015	2013 08 28	1737160	2013 08 14
1726344	2013 08 28	1737515	2013 08 07
1726687	2013 08 21	1738015	2013 08 07
1728127	2013 08 14	1739433	2013 08 21
1728240	2013 08 21	1739771	2013 08 14

(11) EPO paskelbimo numeris	Pripažinimo negaliojančiu data	(11) EPO paskelbimo numeris	Pripažinimo negaliojančiu data
1740167	2013 08 28	1755612	2013 08 21
1740748	2013 08 07	1756035	2013 08 14
1740765	2013 08 21	1756041	2013 08 07
1742316	2013 08 14	1756075	2013 08 07
1742509	2013 08 14	1756160	2013 08 14
1742684	2013 08 14	1756524	2013 08 28
1742706	2013 08 21	1756680	2013 08 28
1743449	2013 08 14	1756857	2013 08 14
1744780	2013 08 07	1757256	2013 08 21
1744968	2013 08 07	1758703	2013 08 21
1745290	2013 08 14	1758836	2013 08 14
1745411	2013 08 28	1760069	2013 08 14
1746178	2013 08 07	1760817	2013 08 21
1746635	2013 08 21	1761211	2013 08 28
1749362	2013 08 07	1761234	2013 08 14
1749547	2013 08 21	1761479	2013 08 14
1750925	2013 08 21	1761487	2013 08 07
1750938	2013 08 14	1761879	2013 08 14
1751307	2013 08 28	1761906	2013 08 14
1753368	2013 08 07	1762683	2013 08 21
1753529	2013 08 14	1763818	2013 08 28
1753592	2013 08 28	1764448	2013 08 28
1753810	2013 08 14	1765546	2013 08 07
1753914	2013 08 14	1765567	2013 08 28
1755270	2013 08 07	1765574	2013 08 07
1755518	2013 08 07	1765731	2013 08 14

(11) EPO paskelbimo numeris	Pripažinimo negaliojančiu data	(11) EPO paskelbimo numeris	Pripažinimo negaliojančiu data
1765832	2013 08 14	1778054	2013 08 07
1766126	2013 08 14	1778136	2013 08 21
1766852	2013 08 21	1778239	2013 08 21
1767293	2013 08 14	1778487	2013 08 28
1767358	2013 08 14	1778919	2013 08 21
1768067	2013 08 14	1779831	2013 08 21
1768272	2013 08 14	1781677	2013 08 07
1768542	2013 08 07	1782920	2013 08 21
1768579	2013 08 14	1783466	2013 08 21
1768747	2013 08 07	1783600	2013 08 14
1769154	2013 08 28	1784181	2013 08 07
1769397	2013 08 28	1785159	2013 08 07
1769987	2013 08 14	1786466	2013 08 21
1771676	2013 08 14	1787905	2013 08 28
1771928	2013 08 07	1789110	2013 08 07
1772059	2013 08 21	1789770	2013 08 07
1772263	2013 08 07	1790199	2013 08 14
1773418	2013 08 21	1790757	2013 08 14
1773823	2013 08 21	1790782	2013 08 07
1774226	2013 08 14	1790984	2013 08 28
1774726	2013 08 21	1791050	2013 08 14
1775174	2013 08 28	1791190	2013 08 21
1775692	2013 08 21	1793873	2013 08 07
1776106	2013 08 07	1794251	2013 08 21
1777364	2013 08 14	1794308	2013 08 28
1777929	2013 08 28	1794365	2013 08 21

(11) EPO paskelbimo numeris	Pripažinimo negaliojančiu data	(11) EPO paskelbimo numeris	Pripažinimo negaliojančiu data
1794369	2013 08 07	1807461	2013 08 14
1796487	2013 08 07	1807477	2013 08 07
1796563	2013 08 28	1809582	2013 08 28
1796636	2013 08 14	1810969	2013 08 07
1796738	2013 08 07	1811645	2013 08 28
1797196	2013 08 21	1811855	2013 08 07
1797244	2013 08 21	1812056	2013 08 07
1797711	2013 08 28	1812082	2013 08 14
1799956	2013 08 21	1812416	2013 08 21
1800149	2013 08 14	1812575	2013 08 28
1800345	2013 08 14	1812628	2013 08 07
1800435	2013 08 14	1814423	2013 08 21
1800783	2013 08 28	1814813	2013 08 28
1800979	2013 08 21	1814983	2013 08 21
1802937	2013 08 07	1816903	2013 08 28
1802994	2013 08 07	1817264	2013 08 14
1803551	2013 08 14	1817318	2013 08 28
1804035	2013 08 14	1817549	2013 08 14
1804599	2013 08 14	1817585	2013 08 14
1804799	2013 08 21	1818473	2013 08 28
1805030	2013 08 28	1819120	2013 08 21
1805526	2013 08 21	1819416	2013 08 07
1806113	2013 08 07	1819633	2013 08 14
1806327	2013 08 07	1819684	2013 08 07
1806330	2013 08 14	1819841	2013 08 14
1807085	2013 08 21	1819886	2013 08 07

(11) EPO paskelbimo numeris	Pripažinimo negaliojančiu data	(11) EPO paskelbimo numeris	Pripažinimo negaliojančiu data
1820306	2013 08 28	1837126	2013 08 28
1824439	2013 08 14	1837328	2013 08 28
1824500	2013 08 14	1838201	2013 08 07
1824987	2013 08 21	1838341	2013 08 14
1825696	2013 08 21	1838480	2013 08 14
1826322	2013 08 21	1838885	2013 08 07
1826686	2013 08 28	1839140	2013 08 07
1827124	2013 08 07	1839290	2013 08 21
1827197	2013 08 21	1840081	2013 08 28
1827274	2013 08 21	1840122	2013 08 28
1827284	2013 08 07	1841536	2013 08 07
1827476	2013 08 14	1841890	2013 08 14
1828514	2013 08 21	1843992	2013 08 14
1828655	2013 08 21	1844022	2013 08 14
1829267	2013 08 28	1844970	2013 08 14
1829378	2013 08 14	1845970	2013 08 28
1831365	2013 08 07	1846020	2013 08 21
1831570	2013 08 21	1846104	2013 08 21
1832035	2013 08 28	1846214	2013 08 14
1833905	2013 08 07	1846447	2013 08 21
1833988	2013 08 14	1846494	2013 08 21
1834350	2013 08 07	1846657	2013 08 21
1834452	2013 08 14	1846771	2013 08 07
1834977	2013 08 21	1846862	2013 08 21
1835105	2013 08 14	1847070	2013 08 28
1835815	2013 08 28	1847533	2013 08 14

(11) EPO paskelbimo numeris	Pripažinimo negaliojančiu data	(11) EPO paskelbimo numeris	Pripažinimo negaliojančiu data
1847754	2013 08 28	1863974	2013 08 07
1847940	2013 08 07	1864527	2013 08 28
1847966	2013 08 28	1864593	2013 08 28
1848949	2013 08 07	1865950	2013 08 28
1849082	2013 08 21	1867006	2013 08 14
1849532	2013 08 07	1867292	2013 08 21
1849690	2013 08 14	1868718	2013 08 14
1851106	2013 08 07	1868965	2013 08 28
1851308	2013 08 21	1869022	2013 08 21
1852335	2013 08 21	1869595	2013 08 07
1852519	2013 08 28	1869680	2013 08 14
1852892	2013 08 14	1869770	2013 08 07
1853030	2013 08 14	1870307	2013 08 21
1853895	2013 08 28	1870781	2013 08 14
1855546	2013 08 07	1871131	2013 08 07
1856471	2013 08 14	1871177	2013 08 14
1856623	2013 08 21	1871804	2013 08 28
1856851	2013 08 21	1871839	2013 08 28
1857242	2013 08 28	1872044	2013 08 07
1857795	2013 08 28	1872056	2013 08 28
1858405	2013 08 14	1872061	2013 08 21
1858444	2013 08 28	1872622	2013 08 28
1858472	2013 08 28	1872680	2013 08 14
1859094	2013 08 14	1874223	2013 08 07
1859514	2013 08 14	1874586	2013 08 14
1863751	2013 08 14	1874685	2013 08 07

(11) EPO paskelbimo numeris	Pripažinimo negaliojančiu data	(11) EPO paskelbimo numeris	Pripažinimo negaliojančiu data
1875354	2013 08 14	1885949	2013 08 07
1875598	2013 08 14	1885950	2013 08 07
1875747	2013 08 21	1886125	2013 08 21
1875888	2013 08 14	1888164	2013 08 14
1876431	2013 08 21	1888275	2013 08 07
1876550	2013 08 14	1888735	2013 08 07
1876693	2013 08 28	1889652	2013 08 07
1877017	2013 08 07	1890684	2013 08 14
1878493	2013 08 21	1890823	2013 08 14
1878846	2013 08 28	1891139	2013 08 28
1878968	2013 08 14	1891175	2013 08 14
1879426	2013 08 07	1891283	2013 08 07
1879443	2013 08 07	1891450	2013 08 14
1880260	2013 08 21	1892774	2013 08 28
1881972	2013 08 28	1893074	2013 08 28
1882128	2013 08 28	1893344	2013 08 21
1883784	2013 08 14	1893552	2013 08 28
1884134	2013 08 21	1893631	2013 08 14
1884149	2013 08 14	1893674	2013 08 14
1884251	2013 08 28	1893775	2013 08 07
1884375	2013 08 07	1893986	2013 08 28
1884676	2013 08 21	1894218	2013 08 14
1884677	2013 08 21	1894293	2013 08 21
1885381	2013 08 14	1894529	2013 08 21
1885769	2013 08 28	1894531	2013 08 14
1885943	2013 08 07	1894859	2013 08 28

(11) EPO paskelbimo numeris	Pripažinimo negaliojančiu data	(11) EPO paskelbimo numeris	Pripažinimo negaliojančiu data
1895055	2013 08 21	1900583	2013 08 21
1895245	2013 08 14	1900996	2013 08 14
1896315	2013 08 14	1901091	2013 08 21
1896319	2013 08 14	1901321	2013 08 21
1896385	2013 08 28	1902089	2013 08 28
1896533	2013 08 28	1902511	2013 08 14
1896550	2013 08 14	1902589	2013 08 21
1896785	2013 08 28	1903106	2013 08 14
1896844	2013 08 07	1903899	2013 08 28
1896851	2013 08 21	1903939	2013 08 14
1896893	2013 08 14	1904187	2013 08 21
1897078	2013 08 07	1904237	2013 08 14
1897207	2013 08 07	1904377	2013 08 21
1897339	2013 08 07	1904521	2013 08 21
1897900	2013 08 07	1904573	2013 08 14
1898145	2013 08 07	1904873	2013 08 14
1898334	2013 08 14	1905857	2013 08 14
1898815	2013 08 21	1907426	2013 08 21
1899175	2013 08 14	1907534	2013 08 07
1899223	2013 08 21	1907561	2013 08 28
1899444	2013 08 28	1907839	2013 08 21
1899595	2013 08 14	1908798	2013 08 21
1899658	2013 08 14	1909849	2013 08 07
1899787	2013 08 07	1910505	2013 08 07
1899958	2013 08 07	1910592	2013 08 21
1900414	2013 08 21	1911918	2013 08 07

(11) EPO paskelbimo numeris	Pripažinimo negaliojančiu data	(11) EPO paskelbimo numeris	Pripažinimo negaliojančiu data
1912468	2013 08 14	1923723	2013 08 21
1912662	2013 08 21	1924112	2013 08 28
1912915	2013 08 14	1925176	2013 08 14
1913385	2013 08 21	1926046	2013 08 21
1913652	2013 08 14	1926341	2013 08 21
1913792	2013 08 14	1926402	2013 08 21
1913974	2013 08 28	1926658	2013 08 21
1914088	2013 08 14	1926780	2013 08 14
1914300	2013 08 21	1927173	2013 08 28
1915137	2013 08 07	1928477	2013 08 14
1915255	2013 08 07	1928521	2013 08 07
1915257	2013 08 28	1929689	2013 08 14
1915340	2013 08 07	1930930	2013 08 28
1915741	2013 08 28	1931084	2013 08 14
1915878	2013 08 07	1931451	2013 08 21
1916686	2013 08 07	1931691	2013 08 21
1918600	2013 08 28	1932294	2013 08 21
1919622	2013 08 14	1932957	2013 08 21
1919892	2013 08 14	1933001	2013 08 28
1919909	2013 08 21	1933347	2013 08 28
1920499	2013 08 28	1933740	2013 08 14
1920617	2013 08 14	1933988	2013 08 28
1922993	2013 08 07	1934607	2013 08 28
1923180	2013 08 07	1935046	2013 08 21
1923262	2013 08 21	1935295	2013 08 07
1923367	2013 08 28	1936017	2013 08 21

(11) EPO paskelbimo numeris	Pripažinimo negaliojančiu data
1936298	2013 08 28
1936757	2013 08 21
1937052	2013 08 14
1937062	2013 08 21
1937714	2013 08 14
1937743	2013 08 28
1937860	2013 08 14
1938115	2013 08 21
1938362	2013 08 21
1938577	2013 08 14
1940179	2013 08 28
1940736	2013 08 28
1941250	2013 08 07
1941368	2013 08 28
1942344	2013 08 14
1942351	2013 08 07
1942883	2013 08 14
1943805	2013 08 28
1944236	2013 08 14
1945061	2013 08 14
1945289	2013 08 28
1945820	2013 08 28
1946468	2013 08 21
1946701	2013 08 21
1946763	2013 08 21
1947204	2013 08 14
1947386	2013 08 07
1948181	2013 08 07
1948238	2013 08 28
1948249	2013 08 21
1948291	2013 08 14
1948804	2013 08 21
1949569	2013 08 21
1950120	2013 08 14
1950285	2013 08 07
1950844	2013 08 21
1951162	2013 08 14
1951617	2013 08 21
1951840	2013 08 28
1951908	2013 08 07
1952564	2013 08 21
1954065	2013 08 21
1954104	2013 08 07
1954426	2013 08 21
1954491	2013 08 21
1954703	2013 08 28
1954756	2013 08 14
1955450	2013 08 21
1955492	2013 08 28
1956248	2013 08 21
1956695	2013 08 21
1957078	2013 08 28

(11) EPO paskelbimo numeris	Pripažinimo negaliojančiu data	(11) EPO paskelbimo numeris	Pripažinimo negaliojančiu data
1957548	2013 08 07	1965833	2013 08 28
1957565	2013 08 07	1965911	2013 08 14
1957637	2013 08 14	1965981	2013 08 28
1957708	2013 08 14	1966223	2013 08 14
1957991	2013 08 14	1966388	2013 08 07
1958517	2013 08 21	1966779	2013 08 07
1958738	2013 08 14	1966786	2013 08 21
1958899	2013 08 21	1966837	2013 08 21
1960194	2013 08 07	1966868	2013 08 28
1960310	2013 08 21	1967616	2013 08 28
1960907	2013 08 07	1968376	2013 08 21
1961356	2013 08 21	1968444	2013 08 07
1961609	2013 08 14	1968542	2013 08 14
1961876	2013 08 21	1968764	2013 08 14
1962386	2013 08 28	1968803	2013 08 28
1962690	2013 08 14	1969069	2013 08 21
1962855	2013 08 21	1969335	2013 08 14
1962915	2013 08 14	1969736	2013 08 28
1962973	2013 08 28	1969768	2013 08 28
1963267	2013 08 14	1969810	2013 08 21
1963322	2013 08 21	1970465	2013 08 21
1963514	2013 08 14	1970832	2013 08 21
1963899	2013 08 28	1971991	2013 08 28
1964359	2013 08 21	1972199	2013 08 14
1964843	2013 08 28	1972397	2013 08 14
1965649	2013 08 28	1972463	2013 08 14

(11) EPO paskelbimo numeris	Pripažinimo negaliojančiu data	(11) EPO paskelbimo numeris	Pripažinimo negaliojančiu data
1972607	2013 08 14	1979843	2013 08 21
1972855	2013 08 14	1979897	2013 08 21
1973429	2013 08 21	1980244	2013 08 07
1973880	2013 08 07	1980383	2013 08 28
1973927	2013 08 14	1981568	2013 08 14
1974457	2013 08 14	1981752	2013 08 28
1974596	2013 08 07	1981955	2013 08 28
1974919	2013 08 21	1982005	2013 08 07
1975498	2013 08 21	1982168	2013 08 14
1975635	2013 08 28	1982622	2013 08 14
1976068	2013 08 14	1982627	2013 08 07
1976103	2013 08 07	1982784	2013 08 21
1976198	2013 08 21	1983138	2013 08 28
1976579	2013 08 07	1983456	2013 08 14
1976699	2013 08 07	1983747	2013 08 14
1976780	2013 08 28	1983949	2013 08 28
1976782	2013 08 07	1984148	2013 08 28
1977323	2013 08 14	1984288	2013 08 21
1977481	2013 08 21	1984653	2013 08 07
1977891	2013 08 21	1984695	2013 08 07
1977897	2013 08 28	1984725	2013 08 14
1978007	2013 08 07	1984923	2013 08 14
1978983	2013 08 14	1984978	2013 08 21
1978986	2013 08 07	1984993	2013 08 28
1979018	2013 08 07	1985064	2013 08 21
1979135	2013 08 07	1985073	2013 08 21

(11) EPO paskelbimo numeris	Pripažinimo negaliojančiu data	(11) EPO paskelbimo numeris	Pripažinimo negaliojančiu data
1985206	2013 08 28	1993506	2013 08 28
1985458	2013 08 28	1993772	2013 08 07
1985559	2013 08 28	1993998	2013 08 21
1985623	2013 08 28	1994657	2013 08 07
1986682	2013 08 28	1995550	2013 08 28
1986956	2013 08 14	1995602	2013 08 14
1986990	2013 08 14	1996841	2013 08 07
1987091	2013 08 14	1997010	2013 08 21
1988315	2013 08 07	1997072	2013 08 14
1988985	2013 08 07	1997952	2013 08 07
1989385	2013 08 21	1998409	2013 08 07
1990481	2013 08 07	1999064	2013 08 28
1990926	2013 08 21	1999412	2013 08 14
1991010	2013 08 14	1999490	2013 08 07
1991083	2013 08 21	1999825	2013 08 14
1991472	2013 08 28	1999952	2013 08 14
1991680	2013 08 21	2000102	2013 08 14
1991718	2013 08 07	2000110	2013 08 28
1991993	2013 08 14	2001098	2013 08 21
1992085	2013 08 14	2001879	2013 08 21
1992146	2013 08 14	2002363	2013 08 14
1992171	2013 08 14	2003265	2013 08 07
1992664	2013 08 28	2003919	2013 08 28
1992963	2013 08 21	2004058	2013 08 21
1993204	2013 08 28	2004241	2013 08 07
1993217	2013 08 14	2004473	2013 08 14

(11) EPO paskelbimo numeris	Pripažinimo negaliojančiu data	(11) EPO paskelbimo numeris	Pripažinimo negaliojančiu data
2004531	2013 08 14	2010525	2013 08 28
2004567	2013 08 28	2010527	2013 08 14
2004815	2013 08 28	2010614	2013 08 14
2005212	2013 08 07	2010822	2013 08 14
2005990	2013 08 28	2011293	2013 08 28
2006146	2013 08 14	2011408	2013 08 07
2006359	2013 08 28	2011494	2013 08 21
2006361	2013 08 14	2011707	2013 08 07
2006453	2013 08 14	2012579	2013 08 28
2006986	2013 08 28	2013155	2013 08 21
2007248	2013 08 21	2013662	2013 08 14
2007393	2013 08 21	2013771	2013 08 21
2007616	2013 08 07	2014778	2013 08 14
2007750	2013 08 21	2015333	2013 08 07
2007751	2013 08 21	2015454	2013 08 07
2008261	2013 08 07	2016007	2013 08 21
2008283	2013 08 07	2016041	2013 08 07
2008292	2013 08 28	2016047	2013 08 28
2008300	2013 08 07	2016298	2013 08 28
2008726	2013 08 14	2016415	2013 08 14
2008849	2013 08 14	2016770	2013 08 21
2009037	2013 08 14	2017810	2013 08 28
2009084	2013 08 28	2018364	2013 08 21
2009553	2013 08 21	2018451	2013 08 07
2010118	2013 08 21	2018498	2013 08 28
2010435	2013 08 14	2018583	2013 08 07

(11) EPO paskelbimo numeris	Pripažinimo negaliojančiu data	(11) EPO paskelbimo numeris	Pripažinimo negaliojančiu data
2019178	2013 08 14	2029265	2013 08 14
2019677	2013 08 14	2029324	2013 08 21
2019757	2013 08 14	2029411	2013 08 07
2019974	2013 08 07	2029422	2013 08 07
2020510	2013 08 14	2029523	2013 08 21
2020841	2013 08 28	2029536	2013 08 28
2021071	2013 08 14	2030338	2013 08 21
2021770	2013 08 21	2030475	2013 08 28
2022515	2013 08 21	2030791	2013 08 07
2022747	2013 08 21	2030806	2013 08 28
2022879	2013 08 14	2032110	2013 08 07
2023751	2013 08 21	2032277	2013 08 21
2023807	2013 08 14	2032338	2013 08 21
2024212	2013 08 21	2032522	2013 08 21
2024553	2013 08 21	2032722	2013 08 21
2024563	2013 08 14	2033018	2013 08 14
2024566	2013 08 14	2033249	2013 08 28
2024567	2013 08 28	2033369	2013 08 21
2025324	2013 08 14	2033591	2013 08 14
2026342	2013 08 28	2034233	2013 08 28
2026767	2013 08 28	2034240	2013 08 28
2026835	2013 08 21	2034491	2013 08 28
2027169	2013 08 14	2034568	2013 08 14
2027676	2013 08 21	2034926	2013 08 21
2027699	2013 08 14	2035270	2013 08 07
2029240	2013 08 14	2035494	2013 08 21

(11) EPO paskelbimo numeris	Pripažinimo negaliojančiu data	(11) EPO paskelbimo numeris	Pripažinimo negaliojančiu data
2035566	2013 08 21	2043392	2013 08 14
2035622	2013 08 07	2043415	2013 08 21
2035831	2013 08 14	2043508	2013 08 07
2035881	2013 08 21	2043509	2013 08 21
2036149	2013 08 28	2043523	2013 08 14
2036407	2013 08 14	2043807	2013 08 28
2036807	2013 08 28	2043808	2013 08 28
2036970	2013 08 28	2043811	2013 08 14
2037777	2013 08 28	2044234	2013 08 28
2037841	2013 08 21	2044267	2013 08 14
2038389	2013 08 28	2044585	2013 08 21
2038429	2013 08 21	2045114	2013 08 14
2038576	2013 08 21	2045499	2013 08 28
2039035	2013 08 14	2046931	2013 08 21
2039463	2013 08 28	2048199	2013 08 21
2039562	2013 08 21	2048305	2013 08 21
2040276	2013 08 28	2048467	2013 08 28
2040307	2013 08 07	2049115	2013 08 21
2040376	2013 08 14	2049871	2013 08 14
2040918	2013 08 28	2051066	2013 08 14
2041399	2013 08 21	2051273	2013 08 07
2041853	2013 08 07	2051388	2013 08 07
2041861	2013 08 21	2052232	2013 08 07
2041993	2013 08 14	2053309	2013 08 07
2042483	2013 08 28	2053334	2013 08 28
2043313	2013 08 14	2053346	2013 08 21

(11) EPO paskelbimo numeris	Pripažinimo negaliojančiu data	(11) EPO paskelbimo numeris	Pripažinimo negaliojančiu data
2053622	2013 08 14	2062366	2013 08 14
2054567	2013 08 21	2063064	2013 08 14
2054893	2013 08 21	2063530	2013 08 21
2055136	2013 08 07	2063866	2013 08 07
2055624	2013 08 28	2064027	2013 08 28
2055854	2013 08 14	2064900	2013 08 28
2055941	2013 08 21	2064912	2013 08 21
2056780	2013 08 14	2065867	2013 08 21
2056857	2013 08 21	2066949	2013 08 28
2056899	2013 08 14	2067696	2013 08 21
2057131	2013 08 21	2067777	2013 08 14
2057387	2013 08 21	2068297	2013 08 14
2058008	2013 08 21	2068521	2013 08 14
2058704	2013 08 14	2069124	2013 08 21
2059125	2013 08 14	2069411	2013 08 28
2059202	2013 08 14	2069497	2013 08 14
2059262	2013 08 21	2069805	2013 08 14
2060186	2013 08 14	2069898	2013 08 28
2060577	2013 08 21	2070224	2013 08 14
2060702	2013 08 07	2070299	2013 08 28
2060888	2013 08 07	2070516	2013 08 14
2061059	2013 08 21	2070716	2013 08 21
2061492	2013 08 14	2070765	2013 08 28
2061575	2013 08 07	2070830	2013 08 28
2061746	2013 08 21	2070887	2013 08 07
2061877	2013 08 21	2071501	2013 08 14

(11) EPO paskelbimo numeris	Pripažinimo negaliojančiu data	(11) EPO paskelbimo numeris	Pripažinimo negaliojančiu data
2071766	2013 08 07	2077220	2013 08 07
2072483	2013 08 07	2077292	2013 08 14
2072727	2013 08 21	2077456	2013 08 14
2073178	2013 08 21	2077571	2013 08 21
2073229	2013 08 14	2077786	2013 08 21
2073570	2013 08 21	2077982	2013 08 14
2073590	2013 08 07	2077990	2013 08 07
2073696	2013 08 14	2077992	2013 08 14
2073848	2013 08 28	2078002	2013 08 28
2074041	2013 08 14	2078183	2013 08 14
2074084	2013 08 28	2078312	2013 08 07
2074100	2013 08 28	2078528	2013 08 14
2074128	2013 08 14	2078555	2013 08 28
2074146	2013 08 07	2078874	2013 08 14
2074186	2013 08 21	2079287	2013 08 14
2074700	2013 08 28	2079643	2013 08 07
2075811	2013 08 14	2079691	2013 08 14
2075826	2013 08 07	2079860	2013 08 07
2075842	2013 08 28	2079862	2013 08 14
2075956	2013 08 14	2080836	2013 08 28
2075979	2013 08 14	2081308	2013 08 28
2076415	2013 08 14	2081580	2013 08 14
2076588	2013 08 21	2082190	2013 08 07
2076594	2013 08 14	2082524	2013 08 07
2076748	2013 08 28	2082613	2013 08 14
2077027	2013 08 21	2083070	2013 08 21

(11) EPO paskelbimo numeris	Pripažinimo negaliojančiu data	(11) EPO paskelbimo numeris	Pripažinimo negaliojančiu data
2083135	2013 08 21	2089296	2013 08 28
2083582	2013 08 21	2089432	2013 08 07
2083773	2013 08 21	2089538	2013 08 21
2083778	2013 08 21	2089571	2013 08 21
2083842	2013 08 28	2089733	2013 08 21
2084011	2013 08 07	2089820	2013 08 21
2084146	2013 08 21	2090066	2013 08 14
2084182	2013 08 28	2090471	2013 08 21
2084216	2013 08 07	2090770	2013 08 21
2084970	2013 08 07	2091141	2013 08 07
2085152	2013 08 28	2091156	2013 08 28
2085472	2013 08 21	2091367	2013 08 28
2085526	2013 08 28	2091374	2013 08 28
2085626	2013 08 21	2091393	2013 08 21
2085720	2013 08 21	2091701	2013 08 14
2085992	2013 08 14	2091785	2013 08 07
2085995	2013 08 21	2091832	2013 08 07
2086810	2013 08 21	2092002	2013 08 21
2087250	2013 08 14	2092276	2013 08 14
2087292	2013 08 21	2092385	2013 08 14
2087566	2013 08 21	2092525	2013 08 28
2087668	2013 08 14	2092549	2013 08 14
2087787	2013 08 21	2092773	2013 08 21
2087859	2013 08 14	2092923	2013 08 07
2088202	2013 08 21	2093223	2013 08 21
2088916	2013 08 28	2093261	2013 08 21

(11) EPO paskelbimo numeris	Pripažinimo negaliojančiu data	(11) EPO paskelbimo numeris	Pripažinimo negaliojančiu data
2093887	2013 08 28	2099277	2013 08 28
2093924	2013 08 14	2099282	2013 08 28
2094086	2013 08 28	2099477	2013 08 14
2094315	2013 08 07	2099619	2013 08 28
2094799	2013 08 28	2099718	2013 08 14
2095145	2013 08 14	2099740	2013 08 14
2095357	2013 08 07	2100159	2013 08 14
2095583	2013 08 14	2100287	2013 08 28
2095638	2013 08 14	2100805	2013 08 21
2095918	2013 08 14	2100851	2013 08 14
2096394	2013 08 28	2101011	2013 08 14
2096675	2013 08 21	2101163	2013 08 21
2096776	2013 08 14	2101429	2013 08 14
2097063	2013 08 07	2101816	2013 08 14
2097642	2013 08 21	2101855	2013 08 21
2097884	2013 08 21	2101945	2013 08 21
2097905	2013 08 14	2101960	2013 08 14
2098091	2013 08 28	2102408	2013 08 07
2098201	2013 08 14	2102463	2013 08 28
2098235	2013 08 21	2102595	2013 08 14
2098310	2013 08 14	2103028	2013 08 21
2098350	2013 08 28	2103702	2013 08 28
2098364	2013 08 14	2104167	2013 08 07
2098388	2013 08 14	2104245	2013 08 14
2098554	2013 08 14	2104287	2013 08 28
2099037	2013 08 07	2104401	2013 08 14

(11) EPO paskelbimo numeris	Pripažinimo negaliojančiu data	(11) EPO paskelbimo numeris	Pripažinimo negaliojančiu data
2104463	2013 08 21	2111518	2013 08 14
2104909	2013 08 28	2111835	2013 08 07
2104938	2013 08 28	2111868	2013 08 21
2105054	2013 08 07	2112087	2013 08 07
2105092	2013 08 14	2112129	2013 08 07
2105184	2013 08 28	2112384	2013 08 21
2105696	2013 08 28	2112397	2013 08 14
2106055	2013 08 14	2112449	2013 08 28
2106108	2013 08 21	2112458	2013 08 07
2106388	2013 08 07	2112550	2013 08 14
2106838	2013 08 21	2112807	2013 08 28
2106906	2013 08 14	2112842	2013 08 21
2107105	2013 08 07	2113355	2013 08 21
2108011	2013 08 28	2113517	2013 08 28
2108168	2013 08 07	2113736	2013 08 07
2108296	2013 08 28	2114154	2013 08 28
2108456	2013 08 14	2114811	2013 08 14
2108516	2013 08 21	2114904	2013 08 21
2108653	2013 08 07	2114939	2013 08 21
2109261	2013 08 21	2115164	2013 08 21
2109559	2013 08 14	2115250	2013 08 14
2109588	2013 08 28	2115292	2013 08 14
2110096	2013 08 07	2116347	2013 08 21
2110694	2013 08 14	2116456	2013 08 21
2110859	2013 08 14	2116611	2013 08 14
2111396	2013 08 07	2116715	2013 08 21

(11) EPO paskelbimo numeris	Pripažinimo negaliojančiu data	(11) EPO paskelbimo numeris	Pripažinimo negaliojančiu data
2117617	2013 08 14	2122163	2013 08 07
2117914	2013 08 21	2122323	2013 08 28
2118065	2013 08 14	2122326	2013 08 07
2118167	2013 08 14	2122789	2013 08 07
2118196	2013 08 14	2123062	2013 08 14
2118426	2013 08 28	2123111	2013 08 21
2118717	2013 08 21	2123244	2013 08 14
2119088	2013 08 28	2123617	2013 08 21
2119104	2013 08 07	2123623	2013 08 07
2119367	2013 08 21	2123687	2013 08 21
2119468	2013 08 14	2123705	2013 08 14
2119541	2013 08 28	2123901	2013 08 28
2119549	2013 08 28	2123953	2013 08 14
2119653	2013 08 21	2124698	2013 08 14
2119708	2013 08 14	2124898	2013 08 14
2119944	2013 08 28	2125083	2013 08 21
2120267	2013 08 07	2125902	2013 08 14
2120569	2013 08 14	2126217	2013 08 21
2120758	2013 08 14	2127303	2013 08 14
2120998	2013 08 07	2127392	2013 08 07
2121014	2013 08 21	2127418	2013 08 14
2121867	2013 08 28	2127669	2013 08 14
2121871	2013 08 14	2127867	2013 08 07
2122024	2013 08 28	2127928	2013 08 07
2122086	2013 08 28	2128055	2013 08 14
2122148	2013 08 28	2128139	2013 08 07

(11) EPO paskelbimo numeris	Pripažinimo negaliojančiu data	(11) EPO paskelbimo numeris	Pripažinimo negaliojančiu data
2128153	2013 08 21	2131799	2013 08 21
2128413	2013 08 14	2131978	2013 08 07
2128946	2013 08 21	2131994	2013 08 28
2129291	2013 08 07	2132313	2013 08 21
2129525	2013 08 21	2132320	2013 08 14
2129526	2013 08 07	2132428	2013 08 28
2129806	2013 08 28	2132454	2013 08 21
2129811	2013 08 28	2132530	2013 08 21
2129867	2013 08 21	2132539	2013 08 14
2129937	2013 08 14	2132638	2013 08 21
2129938	2013 08 28	2132939	2013 08 21
2130021	2013 08 21	2133249	2013 08 14
2130150	2013 08 28	2133250	2013 08 14
2130380	2013 08 07	2133446	2013 08 07
2130465	2013 08 14	2133712	2013 08 28
2130560	2013 08 07	2133739	2013 08 07
2130567	2013 08 21	2134120	2013 08 21
2130608	2013 08 21	2134221	2013 08 21
2130663	2013 08 14	2134454	2013 08 28
2130761	2013 08 07	2134712	2013 08 21
2130767	2013 08 21	2134777	2013 08 14
2131075	2013 08 14	2135078	2013 08 21
2131113	2013 08 14	2135192	2013 08 07
2131450	2013 08 07	2135490	2013 08 28
2131594	2013 08 14	2135668	2013 08 21
2131680	2013 08 14	2135822	2013 08 21

(11) EPO paskelbimo numeris	Pripažinimo negaliojančiu data	(11) EPO paskelbimo numeris	Pripažinimo negaliojančiu data
2135892	2013 08 07	2139481	2013 08 21
2135928	2013 08 21	2139520	2013 08 21
2136107	2013 08 07	2139907	2013 08 14
2136110	2013 08 21	2139989	2013 08 14
2136211	2013 08 07	2140128	2013 08 14
2136289	2013 08 14	2140882	2013 08 14
2136406	2013 08 28	2140984	2013 08 07
2136532	2013 08 14	2141085	2013 08 07
2137091	2013 08 14	2141118	2013 08 07
2137099	2013 08 14	2141389	2013 08 28
2137156	2013 08 28	2141411	2013 08 21
2137304	2013 08 14	2141586	2013 08 28
2137371	2013 08 28	2141746	2013 08 07
2137501	2013 08 07	2141956	2013 08 14
2137694	2013 08 28	2142144	2013 08 21
2137888	2013 08 21	2142810	2013 08 21
2138034	2013 08 07	2143208	2013 08 07
2138255	2013 08 14	2143597	2013 08 21
2138446	2013 08 07	2143615	2013 08 14
2138464	2013 08 14	2143677	2013 08 28
2138584	2013 08 14	2143693	2013 08 21
2138665	2013 08 28	2143765	2013 08 14
2138697	2013 08 07	2144133	2013 08 14
2139013	2013 08 14	2144217	2013 08 14
2139157	2013 08 21	2144856	2013 08 14
2139323	2013 08 21	2145154	2013 08 07

(11) EPO paskelbimo numeris	Pripažinimo negaliojančiu data	(11) EPO paskelbimo numeris	Pripažinimo negaliojančiu data
2145287	2013 08 07	2152145	2013 08 07
2145882	2013 08 21	2152207	2013 08 07
2145977	2013 08 28	2152931	2013 08 14
2146059	2013 08 28	2153117	2013 08 21
2146223	2013 08 21	2153195	2013 08 07
2146719	2013 08 14	2153478	2013 08 07
2146854	2013 08 21	2153579	2013 08 07
2146918	2013 08 14	2153615	2013 08 28
2147128	2013 08 28	2153658	2013 08 14
2147153	2013 08 14	2154567	2013 08 14
2147642	2013 08 21	2154833	2013 08 14
2148121	2013 08 21	2154868	2013 08 07
2148326	2013 08 14	2155039	2013 08 07
2148565	2013 08 14	2155255	2013 08 14
2148620	2013 08 28	2155360	2013 08 07
2148746	2013 08 28	2155395	2013 08 21
2149064	2013 08 21	2155501	2013 08 21
2149403	2013 08 14	2155722	2013 08 14
2149430	2013 08 14	2155761	2013 08 14
2150013	2013 08 28	2155911	2013 08 28
2150206	2013 08 14	2156076	2013 08 21
2150272	2013 08 14	2156084	2013 08 14
2150274	2013 08 21	2156103	2013 08 28
2151024	2013 08 21	2156183	2013 08 07
2151115	2013 08 21	2156185	2013 08 14
2151535	2013 08 14	2156365	2013 08 14

(11) EPO paskelbimo numeris	Pripažinimo negaliojančiu data	(11) EPO paskelbimo numeris	Pripažinimo negaliojančiu data
2156375	2013 08 07	2160284	2013 08 07
2156428	2013 08 28	2160304	2013 08 14
2156479	2013 08 28	2160477	2013 08 07
2156730	2013 08 14	2160526	2013 08 14
2157089	2013 08 14	2160640	2013 08 14
2157224	2013 08 21	2160783	2013 08 21
2157516	2013 08 28	2161012	2013 08 14
2157663	2013 08 07	2161261	2013 08 28
2157781	2013 08 07	2161481	2013 08 21
2157795	2013 08 14	2161584	2013 08 14
2157809	2013 08 21	2161605	2013 08 21
2157884	2013 08 07	2161613	2013 08 07
2157981	2013 08 14	2161716	2013 08 28
2158113	2013 08 14	2161738	2013 08 21
2158735	2013 08 07	2161834	2013 08 28
2158814	2013 08 21	2161835	2013 08 14
2159008	2013 08 14	2161966	2013 08 14
2159073	2013 08 07	2162093	2013 08 21
2159330	2013 08 14	2162138	2013 08 28
2159331	2013 08 14	2162167	2013 08 21
2159602	2013 08 28	2162198	2013 08 21
2159685	2013 08 21	2162267	2013 08 14
2159691	2013 08 28	2162779	2013 08 07
2160043	2013 08 21	2162924	2013 08 14
2160110	2013 08 21	2163177	2013 08 28
2160255	2013 08 14	2163451	2013 08 14

(11) EPO paskelbimo numeris	Pripažinimo negaliojančiu data	(11) EPO paskelbimo numeris	Pripažinimo negaliojančiu data
2163815	2013 08 21	2169024	2013 08 28
2164328	2013 08 07	2169047	2013 08 14
2164344	2013 08 07	2169842	2013 08 07
2164524	2013 08 07	2169904	2013 08 28
2164564	2013 08 21	2169913	2013 08 07
2164635	2013 08 21	2170203	2013 08 14
2164745	2013 08 07	2170262	2013 08 21
2164768	2013 08 14	2170349	2013 08 07
2164788	2013 08 14	2170360	2013 08 28
2165057	2013 08 21	2170429	2013 08 14
2165996	2013 08 14	2170644	2013 08 21
2166189	2013 08 14	2170648	2013 08 14
2166684	2013 08 14	2170759	2013 08 21
2166699	2013 08 14	2170804	2013 08 28
2166820	2013 08 21	2170827	2013 08 14
2166830	2013 08 07	2170897	2013 08 21
2167151	2013 08 07	2170954	2013 08 14
2167337	2013 08 28	2170980	2013 08 21
2167353	2013 08 14	2171120	2013 08 21
2167619	2013 08 21	2171178	2013 08 14
2167772	2013 08 21	2171312	2013 08 21
2167838	2013 08 21	2171503	2013 08 07
2168163	2013 08 07	2171543	2013 08 14
2168452	2013 08 28	2171644	2013 08 07
2168601	2013 08 21	2171720	2013 08 21
2168741	2013 08 14	2172135	2013 08 07

(11) EPO paskelbimo numeris	Pripažinimo negaliojančiu data
2172141	2013 08 21
2172208	2013 08 07
2172283	2013 08 14
2172371	2013 08 21
2172400	2013 08 28
2172480	2013 08 14
2172825	2013 08 21
2173137	2013 08 14
2173180	2013 08 21
2173470	2013 08 14
2173632	2013 08 28
2173646	2013 08 14
2173917	2013 08 28
2174115	2013 08 28
2174576	2013 08 07
2174766	2013 08 28
2175072	2013 08 28
2175098	2013 08 07
2175175	2013 08 28
2175222	2013 08 21
2175426	2013 08 14
2175691	2013 08 14
2176571	2013 08 21
2177172	2013 08 28
2177290	2013 08 07
2177330	2013 08 14
2177543	2013 08 14
2177957	2013 08 14
2178148	2013 08 21
2178249	2013 08 21
2178279	2013 08 28
2178464	2013 08 21
2179152	2013 08 07
2179748	2013 08 14
2179799	2013 08 07
2179814	2013 08 28
2179847	2013 08 07
2180120	2013 08 21
2180345	2013 08 28
2180540	2013 08 07
2180774	2013 08 07
2180987	2013 08 14
2181003	2013 08 14
2181027	2013 08 21
2181196	2013 08 21
2181612	2013 08 21
2182401	2013 08 21
2182561	2013 08 14
2182562	2013 08 21
2182622	2013 08 07
2182963	2013 08 14
2183168	2013 08 21

(11) EPO paskelbimo numeris	Pripažinimo negaliojančiu data	(11) EPO paskelbimo numeris	Pripažinimo negaliojančiu data
2183362	2013 08 21	2187988	2013 08 21
2183411	2013 08 21	2188117	2013 08 07
2183552	2013 08 28	2188148	2013 08 07
2183884	2013 08 14	2188399	2013 08 28
2183954	2013 08 21	2188405	2013 08 14
2184127	2013 08 21	2189056	2013 08 28
2184160	2013 08 14	2189303	2013 08 28
2184232	2013 08 28	2189333	2013 08 21
2184399	2013 08 14	2189556	2013 08 07
2184625	2013 08 21	2189810	2013 08 28
2184862	2013 08 14	2190165	2013 08 21
2184894	2013 08 07	2190759	2013 08 21
2185013	2013 08 21	2190811	2013 08 07
2185709	2013 08 21	2190940	2013 08 28
2185749	2013 08 07	2191136	2013 08 14
2186301	2013 08 21	2191176	2013 08 07
2186426	2013 08 14	2191598	2013 08 07
2186436	2013 08 14	2191805	2013 08 14
2186969	2013 08 28	2191986	2013 08 14
2186970	2013 08 07	2192457	2013 08 14
2187178	2013 08 14	2192644	2013 08 21
2187234	2013 08 21	2192958	2013 08 28
2187378	2013 08 21	2193047	2013 08 07
2187734	2013 08 21	2193247	2013 08 21
2187799	2013 08 07	2193758	2013 08 07
2187891	2013 08 21	2193769	2013 08 28

(11) EPO paskelbimo numeris	Pripažinimo negaliojančiu data	(11) EPO paskelbimo numeris	Pripažinimo negaliojančiu data
2193945	2013 08 21	2200516	2013 08 14
2194259	2013 08 07	2200636	2013 08 07
2194952	2013 08 28	2200646	2013 08 07
2195197	2013 08 21	2200841	2013 08 28
2195214	2013 08 21	2200855	2013 08 21
2195335	2013 08 21	2200859	2013 08 21
2195548	2013 08 07	2200882	2013 08 14
2195568	2013 08 28	2201017	2013 08 28
2196286	2013 08 14	2201098	2013 08 28
2196321	2013 08 14	2201176	2013 08 21
2196399	2013 08 21	2201346	2013 08 21
2196489	2013 08 28	2201636	2013 08 14
2197011	2013 08 07	2201717	2013 08 14
2197081	2013 08 21	2201730	2013 08 14
2197591	2013 08 28	2201957	2013 08 07
2197746	2013 08 21	2202193	2013 08 21
2197759	2013 08 14	2202504	2013 08 21
2197819	2013 08 14	2202582	2013 08 07
2197935	2013 08 21	2202875	2013 08 21
2198087	2013 08 14	2202880	2013 08 21
2198183	2013 08 28	2203146	2013 08 21
2198403	2013 08 21	2203199	2013 08 21
2199190	2013 08 14	2203485	2013 08 21
2199507	2013 08 14	2203494	2013 08 28
2199820	2013 08 21	2203551	2013 08 21
2199856	2013 08 07	2203587	2013 08 28

(11) EPO paskelbimo numeris	Pripažinimo negaliojančiu data	(11) EPO paskelbimo numeris	Pripažinimo negaliojančiu data
2204102	2013 08 14	2209793	2013 08 21
2204146	2013 08 14	2209929	2013 08 21
2205086	2013 08 14	2209932	2013 08 28
2205339	2013 08 14	2210033	2013 08 07
2205393	2013 08 21	2210388	2013 08 07
2205513	2013 08 21	2210447	2013 08 28
2205870	2013 08 21	2210670	2013 08 28
2206020	2013 08 14	2210704	2013 08 21
2206316	2013 08 14	2210950	2013 08 14
2206731	2013 08 28	2211451	2013 08 14
2206743	2013 08 14	2211535	2013 08 28
2207018	2013 08 28	2211642	2013 08 07
2207240	2013 08 21	2212045	2013 08 21
2207438	2013 08 14	2212050	2013 08 07
2207709	2013 08 28	2212072	2013 08 28
2207843	2013 08 14	2212195	2013 08 28
2207905	2013 08 14	2212350	2013 08 28
2208020	2013 08 21	2212359	2013 08 28
2208083	2013 08 07	2212508	2013 08 28
2208764	2013 08 21	2212515	2013 08 28
2208798	2013 08 07	2212643	2013 08 07
2209009	2013 08 14	2212663	2013 08 07
2209553	2013 08 07	2212736	2013 08 21
2209573	2013 08 14	2212890	2013 08 14
2209622	2013 08 14	2212945	2013 08 21
2209651	2013 08 28	2213352	2013 08 14

(11) EPO paskelbimo numeris	Pripažinimo negaliojančiu data	(11) EPO paskelbimo numeris	Pripažinimo negaliojančiu data
2213511	2013 08 21	2217857	2013 08 21
2213648	2013 08 14	2217883	2013 08 21
2213675	2013 08 14	2218123	2013 08 14
2213678	2013 08 21	2218180	2013 08 21
2214328	2013 08 21	2218182	2013 08 21
2214568	2013 08 14	2218269	2013 08 14
2214760	2013 08 14	2218348	2013 08 14
2215155	2013 08 07	2218684	2013 08 07
2215685	2013 08 28	2218690	2013 08 14
2216114	2013 08 28	2218693	2013 08 21
2216178	2013 08 21	2218706	2013 08 21
2216253	2013 08 07	2218819	2013 08 14
2216443	2013 08 28	2219287	2013 08 14
2216444	2013 08 21	2219364	2013 08 14
2216539	2013 08 07	2219551	2013 08 14
2217025	2013 08 21	2219566	2013 08 14
2217086	2013 08 07	2219658	2013 08 21
2217098	2013 08 07	2219837	2013 08 14
2217227	2013 08 21	2220119	2013 08 14
2217322	2013 08 21	2220422	2013 08 28
2217404	2013 08 07	2220642	2013 08 14
2217461	2013 08 28	2220651	2013 08 21
2217496	2013 08 28	2220832	2013 08 07
2217651	2013 08 28	2222172	2013 08 21
2217653	2013 08 14	2222289	2013 08 28
2217692	2013 08 14	2222419	2013 08 14

(11) EPO paskelbimo numeris	Pripažinimo negaliojančiu data	(11) EPO paskelbimo numeris	Pripažinimo negaliojančiu data
2222462	2013 08 21	2227591	2013 08 14
2222498	2013 08 28	2228075	2013 08 07
2222688	2013 08 21	2228135	2013 08 14
2222692	2013 08 28	2228138	2013 08 21
2223591	2013 08 21	2228174	2013 08 07
2223595	2013 08 21	2228267	2013 08 07
2223640	2013 08 14	2228690	2013 08 21
2223840	2013 08 07	2229401	2013 08 21
2223996	2013 08 14	2229541	2013 08 28
2224757	2013 08 21	2229613	2013 08 07
2224779	2013 08 14	2229648	2013 08 28
2225083	2013 08 21	2229682	2013 08 14
2225283	2013 08 14	2229946	2013 08 14
2225374	2013 08 14	2230242	2013 08 14
2225487	2013 08 14	2230503	2013 08 14
2225569	2013 08 14	2230554	2013 08 28
2225648	2013 08 28	2230833	2013 08 21
2226045	2013 08 07	2230894	2013 08 21
2226126	2013 08 14	2231087	2013 08 07
2226255	2013 08 14	2231113	2013 08 21
2226422	2013 08 21	2231151	2013 08 28
2226499	2013 08 21	2231160	2013 08 14
2226691	2013 08 14	2231239	2013 08 21
2227353	2013 08 07	2231720	2013 08 14
2227370	2013 08 21	2232010	2013 08 21
2227428	2013 08 14	2232292	2013 08 14

(11) EPO paskelbimo numeris	Pripažinimo negaliojančiu data	(11) EPO paskelbimo numeris	Pripažinimo negaliojančiu data
2232400	2013 08 14	2236775	2013 08 28
2232497	2013 08 28	2236835	2013 08 07
2232506	2013 08 28	2236846	2013 08 14
2232929	2013 08 14	2237224	2013 08 28
2232952	2013 08 21	2237265	2013 08 28
2233062	2013 08 21	2237342	2013 08 28
2233371	2013 08 21	2237437	2013 08 21
2233476	2013 08 28	2237491	2013 08 21
2233734	2013 08 21	2237581	2013 08 21
2233815	2013 08 07	2237693	2013 08 07
2233940	2013 08 14	2237996	2013 08 21
2234041	2013 08 14	2238190	2013 08 28
2234086	2013 08 28	2238224	2013 08 07
2234754	2013 08 14	2238393	2013 08 21
2234845	2013 08 21	2238460	2013 08 07
2234863	2013 08 14	2238518	2013 08 21
2234970	2013 08 21	2238782	2013 08 14
2234996	2013 08 28	2239227	2013 08 14
2235276	2013 08 28	2239376	2013 08 21
2235703	2013 08 21	2239920	2013 08 07
2235820	2013 08 28	2240391	2013 08 21
2235865	2013 08 21	2240462	2013 08 21
2236265	2013 08 14	2240505	2013 08 21
2236283	2013 08 14	2240547	2013 08 07
2236384	2013 08 14	2240597	2013 08 07
2236554	2013 08 07	2240777	2013 08 07

(11) EPO paskelbimo numeris	Pripažinimo negaliojančiu data	(11) EPO paskelbimo numeris	Pripažinimo negaliojančiu data
2240792	2013 08 21	2244492	2013 08 14
2240955	2013 08 14	2244839	2013 08 28
2240956	2013 08 21	2244905	2013 08 14
2241150	2013 08 07	2245749	2013 08 07
2241215	2013 08 07	2245763	2013 08 21
2241513	2013 08 07	2245953	2013 08 14
2241566	2013 08 21	2246396	2013 08 14
2241670	2013 08 14	2246402	2013 08 14
2242064	2013 08 28	2246586	2013 08 14
2242075	2013 08 21	2246591	2013 08 14
2242389	2013 08 21	2246863	2013 08 07
2242607	2013 08 14	2247047	2013 08 21
2242690	2013 08 21	2247094	2013 08 14
2242834	2013 08 21	2247521	2013 08 07
2243262	2013 08 21	2247766	2013 08 14
2243282	2013 08 21	2248069	2013 08 28
2243291	2013 08 07	2248200	2013 08 21
2243293	2013 08 14	2248249	2013 08 28
2243372	2013 08 28	2248599	2013 08 07
2243488	2013 08 14	2248793	2013 08 14
2243666	2013 08 07	2249072	2013 08 07
2243693	2013 08 14	2250174	2013 08 28
2243773	2013 08 14	2250213	2013 08 21
2243856	2013 08 14	2250385	2013 08 21
2244148	2013 08 07	2250628	2013 08 28
2244239	2013 08 28	2250689	2013 08 07

(11) EPO paskelbimo numeris	Pripažinimo negaliojančiu data	(11) EPO paskelbimo numeris	Pripažinimo negaliojančiu data
2250698	2013 08 14	2253316	2013 08 14
2250978	2013 08 28	2253576	2013 08 21
2250990	2013 08 14	2253782	2013 08 14
2251096	2013 08 07	2254223	2013 08 14
2251099	2013 08 21	2254239	2013 08 28
2251264	2013 08 28	2254576	2013 08 28
2251334	2013 08 14	2254922	2013 08 21
2251373	2013 08 28	2255038	2013 08 21
2251467	2013 08 07	2255043	2013 08 14
2251639	2013 08 28	2255454	2013 08 07
2251725	2013 08 14	2255484	2013 08 28
2251885	2013 08 14	2255608	2013 08 21
2251999	2013 08 28	2256227	2013 08 21
2252049	2013 08 14	2256253	2013 08 14
2252446	2013 08 28	2256337	2013 08 14
2252468	2013 08 07	2256643	2013 08 07
2252480	2013 08 07	2256885	2013 08 21
2252535	2013 08 14	2257457	2013 08 07
2252567	2013 08 07	2257493	2013 08 21
2252633	2013 08 14	2257541	2013 08 14
2252752	2013 08 07	2257600	2013 08 14
2252772	2013 08 07	2258127	2013 08 28
2252861	2013 08 28	2258232	2013 08 07
2253087	2013 08 21	2258283	2013 08 28
2253123	2013 08 07	2258304	2013 08 14
2253282	2013 08 14	2258596	2013 08 14

(11) EPO paskelbimo numeris	Pripažinimo negaliojančiu data	(11) EPO paskelbimo numeris	Pripažinimo negaliojančiu data
2258618	2013 08 28	2262937	2013 08 14
2258765	2013 08 28	2263035	2013 08 14
2259002	2013 08 14	2263102	2013 08 28
2259145	2013 08 14	2263256	2013 08 21
2259267	2013 08 21	2263484	2013 08 14
2259537	2013 08 28	2263505	2013 08 28
2259899	2013 08 14	2263852	2013 08 14
2260047	2013 08 21	2263923	2013 08 14
2260090	2013 08 28	2263926	2013 08 14
2260505	2013 08 28	2264323	2013 08 07
2260652	2013 08 21	2264391	2013 08 07
2260767	2013 08 07	2264424	2013 08 21
2260927	2013 08 14	2264551	2013 08 07
2261022	2013 08 14	2265196	2013 08 14
2261059	2013 08 28	2265415	2013 08 28
2261090	2013 08 28	2265435	2013 08 14
2261118	2013 08 14	2265448	2013 08 14
2261197	2013 08 07	2265593	2013 08 28
2261412	2013 08 14	2265824	2013 08 21
2261424	2013 08 14	2265924	2013 08 07
2261660	2013 08 07	2265939	2013 08 21
2261811	2013 08 28	2266426	2013 08 07
2262296	2013 08 21	2266430	2013 08 21
2262438	2013 08 28	2266509	2013 08 07
2262808	2013 08 14	2266521	2013 08 28
2262895	2013 08 14	2266655	2013 08 07

(11) EPO paskelbimo numeris	Pripažinimo negaliojančiu data
2266879	2013 08 07
2266904	2013 08 14
2267336	2013 08 07
2267409	2013 08 28
2267501	2013 08 28
2267579	2013 08 21
2267640	2013 08 21
2268528	2013 08 14
2268678	2013 08 28
2268881	2013 08 07
2269019	2013 08 21
2269063	2013 08 21
2269246	2013 08 07
2269475	2013 08 14
2269476	2013 08 14
2269592	2013 08 07
2269800	2013 08 14
2269931	2013 08 14
2269954	2013 08 14
2270017	2013 08 14
2270228	2013 08 21
2270288	2013 08 07
2270339	2013 08 14
2270535	2013 08 14
2270880	2013 08 28
2271165	2013 08 07
2271478	2013 08 14
2271787	2013 08 21
2271911	2013 08 21
2271934	2013 08 07
2272081	2013 08 14
2272187	2013 08 14
2272295	2013 08 14
2272479	2013 08 21
2272902	2013 08 07
2272941	2013 08 14
2273093	2013 08 28
2273117	2013 08 14
2273215	2013 08 14
2273221	2013 08 14
2273303	2013 08 21
2273378	2013 08 07
2273567	2013 08 21
2273700	2013 08 21
2273868	2013 08 07
2274174	2013 08 07
2274175	2013 08 21
2274186	2013 08 07
2274353	2013 08 14
2274387	2013 08 21
2274552	2013 08 07
2274637	2013 08 28

(11) EPO paskelbimo numeris	Pripažinimo negaliojančiu data	(11) EPO paskelbimo numeris	Pripažinimo negaliojančiu data
2274679	2013 08 21	2279002	2013 08 14
2274792	2013 08 14	2279016	2013 08 21
2275066	2013 08 14	2279017	2013 08 14
2275083	2013 08 21	2279080	2013 08 07
2275375	2013 08 07	2279227	2013 08 14
2275734	2013 08 21	2279245	2013 08 21
2276199	2013 08 14	2279275	2013 08 28
2276277	2013 08 21	2279383	2013 08 28
2276294	2013 08 07	2279508	2013 08 28
2276381	2013 08 14	2279876	2013 08 07
2276430	2013 08 28	2279978	2013 08 21
2276450	2013 08 21	2280118	2013 08 14
2276630	2013 08 07	2280427	2013 08 21
2276669	2013 08 21	2280517	2013 08 14
2277375	2013 08 14	2280611	2013 08 28
2277419	2013 08 07	2280870	2013 08 21
2277658	2013 08 14	2280925	2013 08 14
2277701	2013 08 14	2281172	2013 08 14
2277760	2013 08 07	2281372	2013 08 07
2277852	2013 08 07	2281459	2013 08 14
2278126	2013 08 28	2281575	2013 08 07
2278245	2013 08 21	2281611	2013 08 28
2278252	2013 08 14	2281692	2013 08 21
2278550	2013 08 14	2281697	2013 08 21
2278657	2013 08 14	2281827	2013 08 21
2278677	2013 08 28	2281854	2013 08 21

(11) EPO paskelbimo numeris	Pripažinimo negaliojančiu data
2282166	2013 08 14
2282852	2013 08 28
2282961	2013 08 07
2283267	2013 08 28
2283360	2013 08 14
2283640	2013 08 14
2283938	2013 08 28
2284204	2013 08 14
2284972	2013 08 07
2285206	2013 08 28
2285550	2013 08 28
2285659	2013 08 21
2285701	2013 08 28
2286415	2013 08 07
2286708	2013 08 07
2286765	2013 08 28
2286824	2013 08 14
2286965	2013 08 14
2287095	2013 08 21
2287104	2013 08 28
2287106	2013 08 07
2287493	2013 08 21
2287658	2013 08 21
2287692	2013 08 21
2287823	2013 08 14
2288059	2013 08 14
2288361	2013 08 21
2288445	2013 08 14
2288563	2013 08 28
2288787	2013 08 28
2288963	2013 08 21
2289093	2013 08 21
2289126	2013 08 14
2289258	2013 08 21
2289285	2013 08 21
2289289	2013 08 14
2289304	2013 08 21
2289434	2013 08 21
2289627	2013 08 14
2289724	2013 08 28
2290369	2013 08 14
2290490	2013 08 07
2291029	2013 08 28
2291155	2013 08 28
2291283	2013 08 07
2291301	2013 08 21
2291419	2013 08 21
2291594	2013 08 14
2292030	2013 08 14
2292044	2013 08 07
2292374	2013 08 14
2292704	2013 08 28

(11) EPO paskelbimo numeris	Pripažinimo negaliojančiu data	(11) EPO paskelbimo numeris	Pripažinimo negaliojančiu data
2292743	2013 08 21	2296180	2013 08 07
2293079	2013 08 14	2296241	2013 08 21
2293466	2013 08 28	2296609	2013 08 07
2293514	2013 08 14	2296617	2013 08 07
2293515	2013 08 21	2296715	2013 08 07
2293612	2013 08 14	2296866	2013 08 14
2293821	2013 08 28	2296938	2013 08 28
2293879	2013 08 28	2297104	2013 08 07
2293885	2013 08 21	2297124	2013 08 21
2293938	2013 08 28	2297175	2013 08 07
2294062	2013 08 21	2297363	2013 08 28
2294102	2013 08 21	2297373	2013 08 21
2294252	2013 08 14	2297430	2013 08 28
2294353	2013 08 14	2297441	2013 08 21
2294354	2013 08 21	2297784	2013 08 21
2294419	2013 08 14	2297805	2013 08 14
2294472	2013 08 21	2297895	2013 08 14
2294575	2013 08 07	2298002	2013 08 28
2294617	2013 08 07	2298295	2013 08 28
2294638	2013 08 07	2298562	2013 08 21
2294770	2013 08 07	2298607	2013 08 07
2294934	2013 08 07	2298611	2013 08 28
2295251	2013 08 21	2298625	2013 08 14
2295745	2013 08 21	2298897	2013 08 14
2296128	2013 08 14	2298944	2013 08 07
2296170	2013 08 14	2299146	2013 08 28

(11) EPO paskelbimo numeris	Pripažinimo negaliojančiu data	(11) EPO paskelbimo numeris	Pripažinimo negaliojančiu data
2299477	2013 08 28	2303754	2013 08 28
2299552	2013 08 21	2303791	2013 08 21
2299845	2013 08 14	2303902	2013 08 21
2299901	2013 08 07	2303941	2013 08 21
2300128	2013 08 14	2304050	2013 08 21
2300296	2013 08 21	2304099	2013 08 07
2300347	2013 08 07	2304123	2013 08 07
2300512	2013 08 21	2304190	2013 08 07
2300534	2013 08 21	2304205	2013 08 14
2300559	2013 08 14	2304265	2013 08 21
2300676	2013 08 07	2304301	2013 08 28
2300686	2013 08 07	2304382	2013 08 14
2300688	2013 08 28	2304464	2013 08 21
2300723	2013 08 14	2304568	2013 08 14
2301053	2013 08 14	2304736	2013 08 21
2301091	2013 08 21	2304802	2013 08 28
2301151	2013 08 14	2305131	2013 08 14
2301156	2013 08 14	2305567	2013 08 14
2301213	2013 08 07	2305894	2013 08 07
2301760	2013 08 14	2305900	2013 08 28
2301900	2013 08 21	2306053	2013 08 07
2302449	2013 08 28	2306362	2013 08 07
2302479	2013 08 14	2306399	2013 08 14
2303037	2013 08 21	2306465	2013 08 14
2303129	2013 08 14	2306706	2013 08 21
2303173	2013 08 07	2306729	2013 08 14

(11) EPO paskelbimo numeris	Pripažinimo negaliojančiu data	(11) EPO paskelbimo numeris	Pripažinimo negaliojančiu data
2306811	2013 08 28	2311568	2013 08 21
2306880	2013 08 14	2311596	2013 08 07
2306994	2013 08 14	2311700	2013 08 21
2307017	2013 08 14	2311703	2013 08 28
2307340	2013 08 14	2311891	2013 08 07
2307416	2013 08 21	2312037	2013 08 14
2307532	2013 08 21	2312090	2013 08 14
2307573	2013 08 21	2312411	2013 08 28
2307650	2013 08 28	2312412	2013 08 28
2307663	2013 08 21	2312609	2013 08 28
2307881	2013 08 21	2312616	2013 08 07
2308134	2013 08 07	2312949	2013 08 28
2308138	2013 08 07	2313148	2013 08 21
2308735	2013 08 14	2313151	2013 08 07
2308742	2013 08 21	2313155	2013 08 28
2309036	2013 08 28	2313350	2013 08 21
2309206	2013 08 14	2314449	2013 08 07
2309305	2013 08 28	2314483	2013 08 28
2309493	2013 08 14	2314498	2013 08 21
2309570	2013 08 21	2315033	2013 08 21
2309969	2013 08 28	2315367	2013 08 28
2310312	2013 08 14	2315562	2013 08 14
2310648	2013 08 07	2315636	2013 08 28
2310788	2013 08 21	2315707	2013 08 21
2311108	2013 08 21	2315793	2013 08 21
2311220	2013 08 14	2316295	2013 08 14

(11) EPO paskelbimo numeris	Pripažinimo negaliojančiu data	(11) EPO paskelbimo numeris	Pripažinimo negaliojančiu data
2316369	2013 08 21	2321540	2013 08 28
2316600	2013 08 14	2321872	2013 08 21
2316696	2013 08 07	2322126	2013 08 14
2316709	2013 08 21	2322234	2013 08 21
2316879	2013 08 07	2322361	2013 08 21
2316936	2013 08 07	2322363	2013 08 07
2318015	2013 08 07	2322431	2013 08 14
2318150	2013 08 14	2322455	2013 08 14
2318237	2013 08 14	2322968	2013 08 21
2318338	2013 08 21	2323673	2013 08 14
2318377	2013 08 21	2323701	2013 08 28
2318404	2013 08 21	2323802	2013 08 07
2318412	2013 08 14	2324369	2013 08 21
2318978	2013 08 21	2324397	2013 08 14
2319331	2013 08 14	2324873	2013 08 07
2319459	2013 08 07	2325030	2013 08 21
2319580	2013 08 14	2325384	2013 08 28
2319790	2013 08 07	2325717	2013 08 28
2319799	2013 08 14	2325805	2013 08 28
2320450	2013 08 28	2326047	2013 08 21
2320678	2013 08 14	2326054	2013 08 14
2320850	2013 08 21	2326537	2013 08 14
2321361	2013 08 21	2326599	2013 08 07
2321374	2013 08 14	2326635	2013 08 28
2321409	2013 08 28	2326808	2013 08 21
2321453	2013 08 07	2327176	2013 08 14

(11) EPO paskelbimo numeris	Pripažinimo negaliojančiu data	(11) EPO paskelbimo numeris	Pripažinimo negaliojančiu data
2327336	2013 08 21	2331441	2013 08 21
2327535	2013 08 07	2331530	2013 08 21
2327914	2013 08 14	2331531	2013 08 07
2327987	2013 08 21	2331536	2013 08 21
2328165	2013 08 14	2331846	2013 08 14
2328362	2013 08 14	2332445	2013 08 14
2328677	2013 08 14	2332652	2013 08 14
2328734	2013 08 28	2332707	2013 08 14
2328799	2013 08 21	2332712	2013 08 14
2328900	2013 08 28	2332745	2013 08 21
2328931	2013 08 14	2332780	2013 08 14
2329658	2013 08 28	2332942	2013 08 07
2329754	2013 08 14	2332969	2013 08 07
2329773	2013 08 28	2333088	2013 08 28
2329948	2013 08 07	2333109	2013 08 07
2329992	2013 08 07	2333178	2013 08 21
2329996	2013 08 28	2333270	2013 08 28
2330068	2013 08 14	2333406	2013 08 14
2330136	2013 08 28	2333718	2013 08 28
2330176	2013 08 21	2334229	2013 08 14
2330227	2013 08 07	2334340	2013 08 28
2330500	2013 08 28	2334375	2013 08 21
2331064	2013 08 28	2334511	2013 08 07
2331110	2013 08 28	2334572	2013 08 21
2331300	2013 08 21	2334742	2013 08 14
2331423	2013 08 14	2335028	2013 08 21

(11) EPO paskelbimo numeris	Pripažinimo negaliojančiu data	(11) EPO paskelbimo numeris	Pripažinimo negaliojančiu data
2335042	2013 08 07	2339297	2013 08 21
2335144	2013 08 14	2339318	2013 08 21
2335310	2013 08 21	2339568	2013 08 21
2335832	2013 08 07	2339653	2013 08 21
2336158	2013 08 14	2339663	2013 08 21
2336403	2013 08 28	2339795	2013 08 14
2336418	2013 08 28	2340177	2013 08 28
2336511	2013 08 28	2340236	2013 08 21
2336586	2013 08 14	2340420	2013 08 14
2336612	2013 08 07	2340535	2013 08 21
2337142	2013 08 21	2340660	2013 08 14
2337301	2013 08 28	2340766	2013 08 07
2337415	2013 08 21	2340967	2013 08 28
2337786	2013 08 14	2341004	2013 08 14
2337889	2013 08 14	2341014	2013 08 21
2337890	2013 08 14	2341097	2013 08 14
2337932	2013 08 07	2341191	2013 08 07
2338257	2013 08 07	2341193	2013 08 07
2338259	2013 08 14	2341221	2013 08 14
2338310	2013 08 14	2341271	2013 08 21
2338816	2013 08 28	2341395	2013 08 07
2339019	2013 08 14	2341444	2013 08 07
2339136	2013 08 21	2341663	2013 08 14
2339139	2013 08 21	2341765	2013 08 28
2339147	2013 08 14	2342085	2013 08 28
2339247	2013 08 28	2342109	2013 08 14

(11) EPO paskelbimo numeris	Pripažinimo negaliojančiu data	(11) EPO paskelbimo numeris	Pripažinimo negaliojančiu data
2342154	2013 08 28	2347160	2013 08 07
2342259	2013 08 07	2347600	2013 08 21
2342283	2013 08 21	2347961	2013 08 07
2342296	2013 08 28	2348064	2013 08 07
2342346	2013 08 14	2348301	2013 08 21
2342819	2013 08 21	2348316	2013 08 28
2342981	2013 08 07	2348399	2013 08 07
2343134	2013 08 28	2348644	2013 08 28
2343386	2013 08 28	2348846	2013 08 28
2343388	2013 08 07	2348856	2013 08 14
2343645	2013 08 28	2348945	2013 08 14
2344801	2013 08 07	2349004	2013 08 21
2344835	2013 08 07	2349180	2013 08 28
2344988	2013 08 14	2349294	2013 08 28
2345280	2013 08 07	2349311	2013 08 21
2345462	2013 08 28	2349335	2013 08 07
2345549	2013 08 14	2349366	2013 08 28
2346170	2013 08 21	2349508	2013 08 14
2346329	2013 08 21	2349718	2013 08 28
2346398	2013 08 14	2349740	2013 08 14
2346559	2013 08 28	2349896	2013 08 14
2346772	2013 08 21	2350034	2013 08 28
2346911	2013 08 14	2350061	2013 08 14
2346917	2013 08 28	2350066	2013 08 28
2346942	2013 08 21	2350076	2013 08 21
2347057	2013 08 14	2350290	2013 08 28

(11) EPO paskelbimo numeris	Pripažinimo negaliojančiu data	(11) EPO paskelbimo numeris	Pripažinimo negaliojančiu data
2350489	2013 08 07	2354307	2013 08 21
2350591	2013 08 14	2354537	2013 08 21
2350669	2013 08 14	2354548	2013 08 21
2351040	2013 08 14	2354593	2013 08 28
2351713	2013 08 14	2355374	2013 08 28
2351947	2013 08 28	2355916	2013 08 07
2352026	2013 08 14	2356071	2013 08 28
2352124	2013 08 07	2356096	2013 08 14
2352265	2013 08 28	2356699	2013 08 21
2352379	2013 08 21	2356703	2013 08 14
2352448	2013 08 07	2356729	2013 08 07
2352471	2013 08 07	2356887	2013 08 28
2352590	2013 08 14	2356894	2013 08 14
2352611	2013 08 28	2356900	2013 08 07
2352690	2013 08 28	2357074	2013 08 21
2352784	2013 08 28	2357090	2013 08 14
2352940	2013 08 14	2357100	2013 08 28
2353217	2013 08 14	2357101	2013 08 28
2353334	2013 08 14	2357102	2013 08 28
2353414	2013 08 21	2357143	2013 08 07
2353451	2013 08 28	2357594	2013 08 14
2353707	2013 08 28	2357646	2013 08 07
2353885	2013 08 14	2358252	2013 08 07
2353950	2013 08 14	2358466	2013 08 07
2353969	2013 08 28	2358539	2013 08 21
2354078	2013 08 28	2358548	2013 08 28

(11) EPO paskelbimo numeris	Pripažinimo negaliojančiu data	(11) EPO paskelbimo numeris	Pripažinimo negaliojančiu data
2358799	2013 08 07	2361674	2013 08 21
2358935	2013 08 28	2361768	2013 08 28
2358961	2013 08 14	2361781	2013 08 28
2359194	2013 08 14	2361828	2013 08 28
2359254	2013 08 21	2361838	2013 08 14
2359382	2013 08 14	2361987	2013 08 07
2359395	2013 08 14	2362004	2013 08 28
2359478	2013 08 14	2362060	2013 08 21
2359674	2013 08 28	2362644	2013 08 21
2360055	2013 08 14	2362697	2013 08 28
2360137	2013 08 07	2363195	2013 08 28
2360209	2013 08 21	2363259	2013 08 28
2360387	2013 08 14	2363267	2013 08 21
2360396	2013 08 28	2363321	2013 08 28
2360445	2013 08 21	2363323	2013 08 07
2360503	2013 08 14	2363522	2013 08 28
2360541	2013 08 28	2363528	2013 08 07
2360624	2013 08 28	2363639	2013 08 07
2360686	2013 08 28	2363716	2013 08 07
2360891	2013 08 28	2363731	2013 08 21
2361029	2013 08 21	2363863	2013 08 21
2361108	2013 08 21	2363911	2013 08 14
2361137	2013 08 21	2364061	2013 08 21
2361173	2013 08 14	2364573	2013 08 21
2361203	2013 08 21	2364596	2013 08 21
2361538	2013 08 07	2364612	2013 08 28

(11) EPO paskelbimo numeris	Pripažinimo negaliojančiu data	(11) EPO paskelbimo numeris	Pripažinimo negaliojančiu data
2364687	2013 08 14	2368817	2013 08 21
2364848	2013 08 28	2369191	2013 08 07
2364866	2013 08 28	2369219	2013 08 28
2364911	2013 08 14	2369299	2013 08 07
2365040	2013 08 28	2369321	2013 08 28
2365211	2013 08 07	2369694	2013 08 14
2365777	2013 08 07	2369798	2013 08 21
2365981	2013 08 07	2369803	2013 08 28
2366006	2013 08 14	2369880	2013 08 21
2366428	2013 08 28	2369938	2013 08 14
2366699	2013 08 07	2369962	2013 08 14
2366768	2013 08 07	2370073	2013 08 21
2366807	2013 08 21	2370117	2013 08 21
2366811	2013 08 21	2370189	2013 08 28
2366934	2013 08 28	2370265	2013 08 07
2366974	2013 08 21	2370332	2013 08 07
2367047	2013 08 21	2370333	2013 08 28
2367548	2013 08 07	2370334	2013 08 28
2367549	2013 08 28	2370335	2013 08 28
2367714	2013 08 14	2370449	2013 08 14
2367745	2013 08 14	2370703	2013 08 28
2367880	2013 08 07	2371093	2013 08 07
2368241	2013 08 21	2371105	2013 08 14
2368265	2013 08 21	2371168	2013 08 28
2368470	2013 08 28	2371450	2013 08 28
2368718	2013 08 28	2371713	2013 08 21

(11) EPO paskelbimo numeris	Pripažinimo negaliojančiu data	(11) EPO paskelbimo numeris	Pripažinimo negaliojančiu data
2371820	2013 08 28	2374673	2013 08 21
2372141	2013 08 28	2374839	2013 08 07
2372149	2013 08 28	2374840	2013 08 28
2372194	2013 08 21	2374869	2013 08 14
2372281	2013 08 28	2374938	2013 08 28
2372381	2013 08 28	2375137	2013 08 28
2372382	2013 08 28	2375141	2013 08 28
2372468	2013 08 07	2375301	2013 08 28
2372488	2013 08 07	2375529	2013 08 14
2372809	2013 08 28	2375755	2013 08 07
2373121	2013 08 07	2375827	2013 08 28
2373138	2013 08 21	2375835	2013 08 14
2373162	2013 08 14	2375861	2013 08 21
2373239	2013 08 14	2375978	2013 08 21
2373323	2013 08 14	2376302	2013 08 28
2373386	2013 08 14	2376329	2013 08 21
2373407	2013 08 28	2376346	2013 08 28
2373438	2013 08 21	2376374	2013 08 14
2373590	2013 08 21	2376481	2013 08 07
2373602	2013 08 21	2376544	2013 08 14
2373761	2013 08 21	2376558	2013 08 14
2373820	2013 08 28	2376569	2013 08 14
2374417	2013 08 21	2376580	2013 08 14
2374432	2013 08 28	2376638	2013 08 14
2374466	2013 08 28	2376861	2013 08 14
2374467	2013 08 28	2376938	2013 08 21

(11) EPO paskelbimo numeris	Pripažinimo negaliojančiu data	(11) EPO paskelbimo numeris	Pripažinimo negaliojančiu data
2376949	2013 08 07	2380878	2013 08 14
2377230	2013 08 28	2380938	2013 08 21
2377331	2013 08 07	2381094	2013 08 14
2377374	2013 08 21	2381166	2013 08 07
2377383	2013 08 07	2381209	2013 08 28
2377483	2013 08 21	2381309	2013 08 07
2377598	2013 08 28	2381329	2013 08 21
2377771	2013 08 14	2381385	2013 08 28
2377792	2013 08 07	2381448	2013 08 21
2379306	2013 08 14	2381468	2013 08 07
2379316	2013 08 28	2381502	2013 08 14
2379317	2013 08 28	2381664	2013 08 28
2379568	2013 08 14	2381728	2013 08 07
2379619	2013 08 28	2382225	2013 08 28
2379628	2013 08 21	2382246	2013 08 14
2379653	2013 08 14	2382359	2013 08 28
2379979	2013 08 21	2382389	2013 08 14
2380437	2013 08 28	2382412	2013 08 28
2380462	2013 08 14	2382425	2013 08 28
2380488	2013 08 28	2382852	2013 08 28
2380504	2013 08 21	2383042	2013 08 14
2380583	2013 08 28	2383049	2013 08 07
2380612	2013 08 14	2383075	2013 08 21
2380728	2013 08 21	2383825	2013 08 07
2380803	2013 08 28	2383855	2013 08 28
2380855	2013 08 28	2384135	2013 08 14

(11) EPO paskelbimo numeris	Pripažinimo negaliojančiu data	(11) EPO paskelbimo numeris	Pripažinimo negaliojančiu data
2384175	2013 08 28	2386516	2013 08 14
2384268	2013 08 21	2386696	2013 08 28
2384276	2013 08 28	2387008	2013 08 21
2384299	2013 08 07	2387124	2013 08 28
2384403	2013 08 14	2387504	2013 08 28
2384768	2013 08 21	2387510	2013 08 14
2384829	2013 08 28	2387517	2013 08 14
2384890	2013 08 28	2387675	2013 08 07
2384951	2013 08 28	2387958	2013 08 21
2385141	2013 08 07	2388030	2013 08 07
2385203	2013 08 28	2388251	2013 08 28
2385390	2013 08 21	2388902	2013 08 14
2385638	2013 08 21	2388915	2013 08 14
2385639	2013 08 28	2388936	2013 08 28
2385659	2013 08 21	2388967	2013 08 21
2385668	2013 08 28	2389131	2013 08 21
2385669	2013 08 21	2389274	2013 08 14
2385670	2013 08 28	2389463	2013 08 14
2385682	2013 08 28	2389479	2013 08 14
2385695	2013 08 21	2389701	2013 08 07
2385778	2013 08 07	2390023	2013 08 21
2385802	2013 08 21	2390092	2013 08 28
2385803	2013 08 21	2390105	2013 08 28
2386413	2013 08 21	2390205	2013 08 28
2386492	2013 08 28	2390338	2013 08 21
2386496	2013 08 28	2390526	2013 08 28

(11) EPO paskelbimo numeris	Pripažinimo negaliojančiu data	(11) EPO paskelbimo numeris	Pripažinimo negaliojančiu data
2391040	2013 08 28	2394325	2013 08 14
2391056	2013 08 21	2394326	2013 08 14
2391090	2013 08 21	2394359	2013 08 14
2391437	2013 08 28	2394444	2013 08 14
2391585	2013 08 28	2394500	2013 08 28
2391666	2013 08 28	2394511	2013 08 21
2392232	2013 08 07	2394543	2013 08 21
2392242	2013 08 14	2394598	2013 08 07
2392255	2013 08 07	2394727	2013 08 21
2392422	2013 08 21	2394808	2013 08 07
2392462	2013 08 21	2394827	2013 08 07
2392617	2013 08 21	2394856	2013 08 07
2392628	2013 08 21	2394880	2013 08 07
2392728	2013 08 07	2394972	2013 08 21
2392741	2013 08 07	2395158	2013 08 28
2392768	2013 08 28	2395341	2013 08 14
2393116	2013 08 21	2395517	2013 08 21
2393240	2013 08 21	2395518	2013 08 14
2393692	2013 08 07	2395539	2013 08 21
2393718	2013 08 14	2395660	2013 08 14
2393736	2013 08 14	2395726	2013 08 21
2393807	2013 08 14	2395775	2013 08 21
2393876	2013 08 14	2395805	2013 08 21
2393890	2013 08 14	2395859	2013 08 07
2394048	2013 08 07	2396010	2013 08 14
2394276	2013 08 07	2396079	2013 08 28

(11) EPO paskelbimo numeris	Pripažinimo negaliojančiu data	(11) EPO paskelbimo numeris	Pripažinimo negaliojančiu data
2396197	2013 08 21	2399372	2013 08 07
2396199	2013 08 14	2399467	2013 08 14
2396233	2013 08 28	2399647	2013 08 28
2396253	2013 08 28	2399831	2013 08 28
2396575	2013 08 14	2399838	2013 08 21
2396579	2013 08 14	2399839	2013 08 07
2396861	2013 08 28	2399867	2013 08 21
2397099	2013 08 28	2399966	2013 08 14
2397108	2013 08 07	2400164	2013 08 28
2397121	2013 08 21	2400203	2013 08 07
2397284	2013 08 14	2400246	2013 08 28
2397427	2013 08 28	2400298	2013 08 14
2397432	2013 08 07	2400313	2013 08 14
2397445	2013 08 07	2400602	2013 08 21
2397446	2013 08 07	2400811	2013 08 28
2397480	2013 08 14	2400865	2013 08 28
2397716	2013 08 21	2400915	2013 08 28
2398358	2013 08 28	2401089	2013 08 07
2398438	2013 08 28	2401214	2013 08 21
2398626	2013 08 14	2401220	2013 08 21
2398730	2013 08 14	2401238	2013 08 14
2398777	2013 08 14	2401282	2013 08 07
2398812	2013 08 14	2401324	2013 08 21
2398908	2013 08 21	2401350	2013 08 07
2398933	2013 08 07	2401378	2013 08 14
2399237	2013 08 14	2401621	2013 08 14

(11) EPO paskelbimo numeris	Pripažinimo negaliojančiu data	(11) EPO paskelbimo numeris	Pripažinimo negaliojančiu data
2401641	2013 08 28	2403972	2013 08 21
2401974	2013 08 28	2404024	2013 08 21
2401976	2013 08 28	2404337	2013 08 21
2401994	2013 08 21	2404532	2013 08 07
2402150	2013 08 21	2404772	2013 08 14
2402164	2013 08 07	2404795	2013 08 28
2402234	2013 08 28	2404849	2013 08 28
2402260	2013 08 21	2404868	2013 08 28
2402282	2013 08 07	2404881	2013 08 21
2402393	2013 08 28	2404887	2013 08 21
2402544	2013 08 28	2404941	2013 08 14
2402707	2013 08 07	2405063	2013 08 07
2402735	2013 08 21	2405096	2013 08 28
2402829	2013 08 28	2405568	2013 08 14
2402834	2013 08 21	2405621	2013 08 28
2403149	2013 08 21	2405681	2013 08 28
2403386	2013 08 07	2405699	2013 08 21
2403509	2013 08 21	2405975	2013 08 28
2403643	2013 08 21	2405985	2013 08 14
2403649	2013 08 28	2406051	2013 08 28
2403725	2013 08 28	2406075	2013 08 14
2403732	2013 08 14	2406098	2013 08 28
2403739	2013 08 07	2406146	2013 08 21
2403779	2013 08 28	2406147	2013 08 07
2403853	2013 08 14	2406170	2013 08 07
2403863	2013 08 28	2406327	2013 08 14

(11) EPO paskelbimo numeris	Pripažinimo negaliojančiu data	(11) EPO paskelbimo numeris	Pripažinimo negaliojančiu data
2406358	2013 08 21	2409832	2013 08 21
2406459	2013 08 21	2409858	2013 08 28
2406773	2013 08 28	2410045	2013 08 28
2407050	2013 08 28	2410167	2013 08 28
2407311	2013 08 07	2410178	2013 08 21
2407384	2013 08 21	2410202	2013 08 21
2407456	2013 08 28	2410464	2013 08 28
2407474	2013 08 14	2410801	2013 08 28
2407530	2013 08 21	2410895	2013 08 07
2407813	2013 08 21	2411191	2013 08 28
2407836	2013 08 28	2411272	2013 08 28
2407883	2013 08 21	2411330	2013 08 14
2407948	2013 08 28	2411375	2013 08 28
2408293	2013 08 07	2411485	2013 08 14
2408646	2013 08 21	2411618	2013 08 14
2408684	2013 08 21	2411881	2013 08 14
2408685	2013 08 28	2412192	2013 08 21
2408969	2013 08 14	2412208	2013 08 14
2408994	2013 08 28	2412336	2013 08 07
2409031	2013 08 28	2412400	2013 08 21
2409482	2013 08 21	2412411	2013 08 28
2409547	2013 08 07	2412517	2013 08 21
2409562	2013 08 28	2412518	2013 08 21
2409595	2013 08 28	2412521	2013 08 21
2409797	2013 08 28	2412541	2013 08 28
2409830	2013 08 07	2412543	2013 08 28

(11) EPO paskelbimo numeris	Pripažinimo negaliojančiu data	(11) EPO paskelbimo numeris	Pripažinimo negaliojančiu data
2412731	2013 08 28	2415684	2013 08 07
2413195	2013 08 28	2415856	2013 08 28
2413241	2013 08 21	2416598	2013 08 28
2413749	2013 08 14	2416612	2013 08 28
2413813	2013 08 14	2416873	2013 08 14
2413920	2013 08 21	2416895	2013 08 07
2414219	2013 08 14	2416937	2013 08 14
2414229	2013 08 21	2416967	2013 08 14
2414240	2013 08 28	2417016	2013 08 21
2414464	2013 08 28	2417071	2013 08 14
2414573	2013 08 28	2417191	2013 08 28
2414595	2013 08 14	2417289	2013 08 14
2414635	2013 08 14	2417412	2013 08 14
2414769	2013 08 14	2417475	2013 08 21
2414771	2013 08 28	2417502	2013 08 21
2414821	2013 08 14	2417561	2013 08 14
2414838	2013 08 28	2417804	2013 08 21
2415031	2013 08 14	2417973	2013 08 28
2415066	2013 08 21	2418007	2013 08 28
2415114	2013 08 28	2418028	2013 08 14
2415162	2013 08 14	2418190	2013 08 28
2415217	2013 08 21	2418472	2013 08 07
2415220	2013 08 21	2418534	2013 08 28
2415474	2013 08 28	2418710	2013 08 07
2415538	2013 08 28	2419200	2013 08 28
2415568	2013 08 28	2419426	2013 08 14

(11) EPO paskelbimo numeris	Pripažinimo negaliojančiu data	(11) EPO paskelbimo numeris	Pripažinimo negaliojančiu data
2419452	2013 08 21	2424384	2013 08 14
2419512	2013 08 28	2424470	2013 08 07
2419563	2013 08 07	2424612	2013 08 07
2419586	2013 08 28	2424615	2013 08 14
2419647	2013 08 21	2424635	2013 08 28
2420051	2013 08 14	2424649	2013 08 07
2420166	2013 08 14	2424685	2013 08 14
2421164	2013 08 21	2424797	2013 08 28
2421303	2013 08 07	2424831	2013 08 14
2421366	2013 08 28	2424902	2013 08 14
2421448	2013 08 07	2424933	2013 08 21
2421727	2013 08 21	2425156	2013 08 21
2421738	2013 08 14	2425170	2013 08 21
2421857	2013 08 28	2425205	2013 08 28
2421922	2013 08 21	2425585	2013 08 28
2421981	2013 08 14	2425635	2013 08 14
2421993	2013 08 28	2425899	2013 08 21
2422468	2013 08 21	2425917	2013 08 28
2422734	2013 08 28	2425973	2013 08 14
2422743	2013 08 14	2426032	2013 08 21
2422920	2013 08 07	2426124	2013 08 07
2422996	2013 08 07	2426369	2013 08 21
2423655	2013 08 07	2426528	2013 08 21
2423716	2013 08 14	2427045	2013 08 14
2423917	2013 08 07	2427119	2013 08 21
2424104	2013 08 28	2427150	2013 08 14

(11) EPO paskelbimo numeris	Pripažinimo negaliojančiu data	(11) EPO paskelbimo numeris	Pripažinimo negaliojančiu data
2427152	2013 08 07	2430097	2013 08 28
2427506	2013 08 14	2430200	2013 08 07
2427572	2013 08 28	2430334	2013 08 21
2427680	2013 08 21	2430345	2013 08 21
2427759	2013 08 07	2430352	2013 08 21
2427950	2013 08 28	2430403	2013 08 21
2427983	2013 08 21	2430468	2013 08 07
2428003	2013 08 21	2430474	2013 08 14
2428075	2013 08 14	2430901	2013 08 28
2428342	2013 08 21	2431170	2013 08 28
2428376	2013 08 21	2431283	2013 08 14
2428407	2013 08 28	2431288	2013 08 28
2428428	2013 08 14	2431376	2013 08 14
2428665	2013 08 21	2431656	2013 08 28
2428776	2013 08 14	2431741	2013 08 21
2428930	2013 08 14	2431946	2013 08 28
2429076	2013 08 21	2432169	2013 08 28
2429131	2013 08 28	2432274	2013 08 28
2429288	2013 08 14	2432354	2013 08 14
2429340	2013 08 07	2432570	2013 08 28
2429357	2013 08 21	2432705	2013 08 07
2429382	2013 08 14	2432773	2013 08 28
2429384	2013 08 21	2433066	2013 08 14
2430009	2013 08 28	2433135	2013 08 14
2430021	2013 08 28	2433482	2013 08 28
2430028	2013 08 28	2433531	2013 08 28

(11) EPO paskelbimo numeris	Pripažinimo negaliojančiu data	(11) EPO paskelbimo numeris	Pripažinimo negaliojančiu data
2433624	2013 08 21	2436184	2013 08 07
2433873	2013 08 28	2436214	2013 08 14
2433918	2013 08 21	2436421	2013 08 21
2433931	2013 08 21	2436514	2013 08 28
2434057	2013 08 28	2436701	2013 08 07
2434111	2013 08 07	2436927	2013 08 07
2434158	2013 08 07	2436946	2013 08 21
2434189	2013 08 28	2436951	2013 08 21
2434470	2013 08 28	2437001	2013 08 14
2434505	2013 08 21	2437091	2013 08 21
2434620	2013 08 28	2437115	2013 08 14
2434677	2013 08 07	2437130	2013 08 07
2434678	2013 08 21	2437131	2013 08 21
2434681	2013 08 14	2437172	2013 08 21
2434795	2013 08 07	2437256	2013 08 28
2434833	2013 08 28	2437337	2013 08 21
2434903	2013 08 28	2437540	2013 08 14
2435132	2013 08 21	2437589	2013 08 21
2435198	2013 08 14	2437797	2013 08 14
2435202	2013 08 14	2437881	2013 08 14
2435293	2013 08 28	2437986	2013 08 07
2435433	2013 08 28	2437987	2013 08 07
2435647	2013 08 14	2437994	2013 08 14
2435737	2013 08 07	2438009	2013 08 21
2435835	2013 08 28	2438050	2013 08 07
2435850	2013 08 07	2438261	2013 08 07

(11) EPO paskelbimo numeris	Pripažinimo negaliojančiu data	(11) EPO paskelbimo numeris	Pripažinimo negaliojančiu data
2438327	2013 08 21	2441187	2013 08 21
2438386	2013 08 07	2441308	2013 08 28
2438591	2013 08 21	2441352	2013 08 14
2438723	2013 08 07	2441508	2013 08 07
2438764	2013 08 07	2441513	2013 08 07
2438836	2013 08 07	2441743	2013 08 21
2439027	2013 08 07	2441880	2013 08 21
2439080	2013 08 07	2441988	2013 08 21
2439142	2013 08 14	2442088	2013 08 28
2439201	2013 08 07	2442226	2013 08 07
2439296	2013 08 28	2442323	2013 08 28
2439319	2013 08 21	2442399	2013 08 28
2439531	2013 08 21	2442506	2013 08 28
2439679	2013 08 21	2442725	2013 08 21
2439777	2013 08 14	2442845	2013 08 21
2440092	2013 08 07	2442846	2013 08 28
2440105	2013 08 14	2442847	2013 08 28
2440147	2013 08 14	2442876	2013 08 21
2440149	2013 08 14	2442934	2013 08 28
2440169	2013 08 14	2442967	2013 08 14
2440339	2013 08 21	2443020	2013 08 07
2440458	2013 08 21	2443088	2013 08 14
2440544	2013 08 14	2443115	2013 08 28
2440570	2013 08 14	2443174	2013 08 28
2440899	2013 08 14	2443201	2013 08 14
2441186	2013 08 28	2443218	2013 08 07

(11) EPO paskelbimo numeris	Pripažinimo negaliojančiu data	(11) EPO paskelbimo numeris	Pripažinimo negaliojančiu data
2443220	2013 08 21	2445942	2013 08 14
2443268	2013 08 14	2445968	2013 08 21
2443339	2013 08 21	2446173	2013 08 07
2443402	2013 08 07	2446362	2013 08 14
2443524	2013 08 14	2446712	2013 08 21
2443525	2013 08 14	2446727	2013 08 28
2443618	2013 08 07	2447093	2013 08 07
2443732	2013 08 14	2447142	2013 08 07
2443789	2013 08 07	2447510	2013 08 28
2443880	2013 08 07	2447780	2013 08 28
2444128	2013 08 07	2447788	2013 08 07
2444285	2013 08 28	2447789	2013 08 07
2444287	2013 08 21	2448050	2013 08 21
2444336	2013 08 28	2448060	2013 08 07
2444614	2013 08 14	2448072	2013 08 07
2444777	2013 08 28	2448159	2013 08 14
2445104	2013 08 21	2448192	2013 08 28
2445381	2013 08 14	2448389	2013 08 14
2445383	2013 08 21	2448544	2013 08 21
2445619	2013 08 28	2448766	2013 08 14
2445715	2013 08 07	2448808	2013 08 14
2445747	2013 08 14	2448994	2013 08 14
2445759	2013 08 28	2448996	2013 08 28
2445831	2013 08 14	2449174	2013 08 07
2445888	2013 08 07	2449245	2013 08 14
2445919	2013 08 21	2449338	2013 08 14

(11) EPO paskelbimo numeris	Pripažinimo negaliojančiu data	(11) EPO paskelbimo numeris	Pripažinimo negaliojančiu data
2449350	2013 08 14	2451499	2013 08 21
2449394	2013 08 21	2451500	2013 08 07
2449395	2013 08 14	2451674	2013 08 21
2449626	2013 08 07	2451675	2013 08 07
2449663	2013 08 28	2451689	2013 08 07
2449713	2013 08 21	2451822	2013 08 28
2449761	2013 08 21	2451875	2013 08 28
2449882	2013 08 21	2451986	2013 08 21
2449883	2013 08 21	2451998	2013 08 07
2449923	2013 08 28	2452000	2013 08 28
2450071	2013 08 28	2452038	2013 08 21
2450083	2013 08 07	2452101	2013 08 21
2450180	2013 08 28	2452138	2013 08 14
2450213	2013 08 21	2452534	2013 08 21
2450416	2013 08 21	2452590	2013 08 28
2450519	2013 08 21	2452593	2013 08 21
2450587	2013 08 28	2452596	2013 08 21
2450815	2013 08 07	2452597	2013 08 21
2450840	2013 08 21	2452724	2013 08 21
2450959	2013 08 14	2452971	2013 08 14
2451096	2013 08 14	2453177	2013 08 28
2451113	2013 08 14	2453246	2013 08 21
2451186	2013 08 14	2453500	2013 08 07
2451219	2013 08 07	2453584	2013 08 28
2451336	2013 08 21	2453831	2013 08 14
2451413	2013 08 14	2453902	2013 08 07

(11) EPO paskelbimo numeris	Pripažinimo negaliojančiu data	(11) EPO paskelbimo numeris	Pripažinimo negaliojančiu data
2454058	2013 08 14	2455961	2013 08 28
2454060	2013 08 14	2455976	2013 08 21
2454076	2013 08 14	2456184	2013 08 14
2454143	2013 08 21	2456298	2013 08 28
2454154	2013 08 07	2456424	2013 08 28
2454166	2013 08 21	2456531	2013 08 28
2454257	2013 08 21	2456640	2013 08 28
2454293	2013 08 21	2456674	2013 08 21
2454511	2013 08 07	2456775	2013 08 21
2454641	2013 08 28	2456791	2013 08 21
2454730	2013 08 21	2456805	2013 08 21
2454743	2013 08 28	2456963	2013 08 14
2454773	2013 08 28	2457469	2013 08 28
2454775	2013 08 28	2457643	2013 08 14
2454970	2013 08 28	2457750	2013 08 21
2454983	2013 08 14	2457795	2013 08 28
2455029	2013 08 14	2458096	2013 08 07
2455232	2013 08 21	2458158	2013 08 21
2455233	2013 08 07	2458274	2013 08 21
2455297	2013 08 21	2458348	2013 08 14
2455310	2013 08 21	2458467	2013 08 28
2455429	2013 08 14	2458608	2013 08 28
2455774	2013 08 21	2458759	2013 08 07
2455776	2013 08 28	2458765	2013 08 28
2455823	2013 08 07	2458769	2013 08 21
2455836	2013 08 28	2458797	2013 08 07

(11) EPO paskelbimo numeris	Pripažinimo negaliojančiu data	(11) EPO paskelbimo numeris	Pripažinimo negaliojančiu data
2459237	2013 08 21	2462043	2013 08 14
2459245	2013 08 14	2462052	2013 08 21
2459252	2013 08 21	2462717	2013 08 28
2459404	2013 08 21	2462889	2013 08 21
2459486	2013 08 28	2462995	2013 08 28
2459782	2013 08 21	2463002	2013 08 07
2459829	2013 08 07	2463042	2013 08 07
2459879	2013 08 14	2463098	2013 08 21
2459896	2013 08 14	2463112	2013 08 07
2459901	2013 08 28	2463212	2013 08 07
2459963	2013 08 21	2463228	2013 08 07
2460241	2013 08 07	2463268	2013 08 28
2460365	2013 08 14	2463282	2013 08 07
2460492	2013 08 28	2463325	2013 08 07
2460592	2013 08 28	2463338	2013 08 28
2460596	2013 08 28	2463359	2013 08 28
2460635	2013 08 21	2463927	2013 08 21
2460689	2013 08 21	2463950	2013 08 28
2460759	2013 08 07	2464044	2013 08 28
2460893	2013 08 28	2464151	2013 08 07
2461214	2013 08 28	2464543	2013 08 14
2461869	2013 08 21	2464757	2013 08 07
2461914	2013 08 14	2464829	2013 08 14
2461975	2013 08 28	2464852	2013 08 14
2461976	2013 08 28	2464905	2013 08 21
2462009	2013 08 14	2465234	2013 08 07

(11) EPO paskelbimo numeris	Pripažinimo negaliojančiu data	(11) EPO paskelbimo numeris	Pripažinimo negaliojančiu data
2465270	2013 08 07	2467684	2013 08 07
2465375	2013 08 28	2467692	2013 08 07
2465385	2013 08 28	2467704	2013 08 07
2465493	2013 08 07	2467894	2013 08 07
2465531	2013 08 07	2468086	2013 08 21
2465578	2013 08 28	2468135	2013 08 28
2465678	2013 08 07	2468199	2013 08 07
2465696	2013 08 28	2468344	2013 08 28
2465707	2013 08 21	2468361	2013 08 21
2465883	2013 08 28	2468391	2013 08 14
2465964	2013 08 07	2468494	2013 08 14
2466063	2013 08 21	2468528	2013 08 28
2466153	2013 08 14	2468529	2013 08 28
2466174	2013 08 28	2468535	2013 08 07
2466299	2013 08 21	2468590	2013 08 28
2466397	2013 08 21	2468604	2013 08 07
2466401	2013 08 14	2468726	2013 08 28
2466477	2013 08 28	2469309	2013 08 28
2466596	2013 08 28	2469366	2013 08 14
2466681	2013 08 21	2469471	2013 08 21
2467103	2013 08 28	2469620	2013 08 14
2467302	2013 08 28	2469730	2013 08 14
2467407	2013 08 14	2470113	2013 08 28
2467409	2013 08 14	2470153	2013 08 28
2467546	2013 08 28	2470187	2013 08 21
2467592	2013 08 14	2470336	2013 08 14

(11) EPO paskelbimo numeris	Pripažinimo negaliojančiu data	(11) EPO paskelbimo numeris	Pripažinimo negaliojančiu data
2470392	2013 08 07	2474265	2013 08 21
2470411	2013 08 14	2474310	2013 08 21
2471160	2013 08 28	2474344	2013 08 28
2471316	2013 08 07	2474400	2013 08 28
2471344	2013 08 07	2474500	2013 08 21
2471373	2013 08 07	2474950	2013 08 21
2471501	2013 08 28	2475133	2013 08 21
2471833	2013 08 28	2475463	2013 08 14
2472055	2013 08 07	2475805	2013 08 07
2472163	2013 08 21	2476028	2013 08 21
2472215	2013 08 28	2476228	2013 08 21
2472216	2013 08 14	2476352	2013 08 28
2472985	2013 08 07	2476428	2013 08 21
2473013	2013 08 07	2476481	2013 08 21
2473028	2013 08 14	2476494	2013 08 07
2473211	2013 08 21	2476560	2013 08 28
2473244	2013 08 28	2476598	2013 08 28
2473294	2013 08 28	2476604	2013 08 21
2473347	2013 08 07	2476620	2013 08 28
2473489	2013 08 21	2476621	2013 08 21
2473701	2013 08 14	2476805	2013 08 21
2473731	2013 08 07	2476828	2013 08 28
2473733	2013 08 07	2476853	2013 08 28
2473801	2013 08 14	2476892	2013 08 28
2474228	2013 08 28	2477014	2013 08 21
2474249	2013 08 07	2477079	2013 08 28

(11) EPO paskelbimo numeris	Pripažinimo negaliojančiu data	(11) EPO paskelbimo numeris	Pripažinimo negaliojančiu data
2477369	2013 08 28	2479044	2013 08 07
2477376	2013 08 21	2479053	2013 08 28
2477476	2013 08 14	2479337	2013 08 07
2477502	2013 08 21	2479463	2013 08 07
2477543	2013 08 28	2479546	2013 08 21
2477554	2013 08 28	2479892	2013 08 28
2477591	2013 08 07	2479933	2013 08 28
2477592	2013 08 14	2480021	2013 08 07
2477616	2013 08 14	2480091	2013 08 21
2477786	2013 08 21	2480095	2013 08 14
2477803	2013 08 21	2480273	2013 08 14
2477807	2013 08 14	2480345	2013 08 28
2477867	2013 08 21	2480346	2013 08 07
2477875	2013 08 07	2480407	2013 08 07
2478173	2013 08 07	2480415	2013 08 14
2478238	2013 08 28	2480451	2013 08 07
2478277	2013 08 07	2480470	2013 08 28
2478603	2013 08 21	2480685	2013 08 28
2478736	2013 08 28	2480782	2013 08 28
2478759	2013 08 28	2480795	2013 08 14
2478763	2013 08 07	2480872	2013 08 07
2478893	2013 08 21	2481239	2013 08 28
2478995	2013 08 21	2481291	2013 08 07
2479006	2013 08 07	2481317	2013 08 28
2479011	2013 08 28	2481370	2013 08 21
2479040	2013 08 28	2481440	2013 08 07

(11) EPO paskelbimo numeris	Pripažinimo negaliojančiu data	(11) EPO paskelbimo numeris	Pripažinimo negaliojančiu data
2481640	2013 08 21	2483354	2013 08 28
2481674	2013 08 28	2483529	2013 08 28
2481692	2013 08 21	2483642	2013 08 14
2481910	2013 08 28	2483643	2013 08 14
2482027	2013 08 28	2483670	2013 08 14
2482051	2013 08 21	2484011	2013 08 07
2482091	2013 08 07	2484166	2013 08 14
2482142	2013 08 28	2484196	2013 08 28
2482157	2013 08 28	2484244	2013 08 28
2482201	2013 08 21	2484246	2013 08 28
2482527	2013 08 28	2484251	2013 08 28
2482721	2013 08 28	2484399	2013 08 07
2482892	2013 08 28	2484471	2013 08 21
2482895	2013 08 28	2484498	2013 08 07
2482925	2013 08 14	2484516	2013 08 28
2482955	2013 08 28	2484540	2013 08 07
2482961	2013 08 14	2484574	2013 08 07
2483006	2013 08 07	2484596	2013 08 07
2483037	2013 08 28	2484742	2013 08 28
2483054	2013 08 28	2484921	2013 08 21
2483071	2013 08 07	2484949	2013 08 28
2483085	2013 08 28	2485011	2013 08 28
2483099	2013 08 14	2485036	2013 08 21
2483116	2013 08 21	2485232	2013 08 28
2483138	2013 08 28	2485255	2013 08 28
2483267	2013 08 28	2485618	2013 08 14

(11) EPO paskelbimo numeris	Pripažinimo negaliojančiu data	(11) EPO paskelbimo numeris	Pripažinimo negaliojančiu data
2485677	2013 08 07	2488134	2013 08 07
2485699	2013 08 14	2488183	2013 08 28
2485743	2013 08 28	2488215	2013 08 14
2485929	2013 08 14	2488230	2013 08 28
2485932	2013 08 28	2488401	2013 08 07
2486041	2013 08 14	2488415	2013 08 14
2486066	2013 08 28	2488538	2013 08 28
2486091	2013 08 14	2488577	2013 08 14
2486092	2013 08 14	2488653	2013 08 28
2486181	2013 08 28	2488677	2013 08 28
2486440	2013 08 28	2488686	2013 08 28
2486475	2013 08 28	2488846	2013 08 28
2486558	2013 08 28	2488926	2013 08 07
2486658	2013 08 07	2489100	2013 08 14
2486687	2013 08 14	2489137	2013 08 14
2486756	2013 08 28	2489139	2013 08 28
2486764	2013 08 14	2489157	2013 08 07
2486986	2013 08 28	2489159	2013 08 28
2487013	2013 08 28	2489288	2013 08 07
2487104	2013 08 07	2489439	2013 08 21
2487209	2013 08 28	2489447	2013 08 21
2487411	2013 08 28	2489512	2013 08 28
2487435	2013 08 28	2489583	2013 08 21
2487650	2013 08 21	2489850	2013 08 21
2487784	2013 08 21	2490036	2013 08 28
2487788	2013 08 28	2490079	2013 08 21

(11) EPO paskelbimo numeris	Pripažinimo negaliojančiu data	(11) EPO paskelbimo numeris	Pripažinimo negaliojančiu data
2490094	2013 08 21	2491687	2013 08 28
2490272	2013 08 21	2491727	2013 08 07
2490346	2013 08 28	2491732	2013 08 14
2490549	2013 08 07	2491789	2013 08 07
2490554	2013 08 07	2492093	2013 08 28
2490749	2013 08 14	2492128	2013 08 07
2490818	2013 08 14	2492143	2013 08 07
2490840	2013 08 07	2492149	2013 08 07
2490856	2013 08 07	2492183	2013 08 28
2490857	2013 08 14	2492356	2013 08 21
2490885	2013 08 28	2492395	2013 08 28
2490887	2013 08 28	2492469	2013 08 21
2490914	2013 08 07	2492632	2013 08 21
2490963	2013 08 07	2492668	2013 08 28
2490965	2013 08 07	2492682	2013 08 28
2491031	2013 08 07	2492925	2013 08 07
2491063	2013 08 07	2493058	2013 08 28
2491100	2013 08 28	2493106	2013 08 28
2491155	2013 08 14	2493154	2013 08 21
2491168	2013 08 07	2493675	2013 08 07
2491182	2013 08 14	2493779	2013 08 28
2491234	2013 08 14	2493937	2013 08 28
2491279	2013 08 07	2494156	2013 08 14
2491304	2013 08 14	2494162	2013 08 14
2491331	2013 08 28	2494192	2013 08 14
2491451	2013 08 14	2494346	2013 08 14

(11) EPO paskelbimo numeris	Pripažinimo negaliojančiu data	(11) EPO paskelbimo numeris	Pripažinimo negaliojančiu data
2494630	2013 08 07	2497583	2013 08 21
2494827	2013 08 28	2497868	2013 08 07
2494849	2013 08 14	2497959	2013 08 21
2495052	2013 08 21	2498264	2013 08 07
2495176	2013 08 21	2498286	2013 08 07
2495198	2013 08 07	2498301	2013 08 28
2495994	2013 08 28	2498370	2013 08 21
2496041	2013 08 28	2498539	2013 08 28
2496069	2013 08 28	2498595	2013 08 14
2496140	2013 08 28	2498615	2013 08 28
2496241	2013 08 28	2498681	2013 08 14
2496276	2013 08 28	2498911	2013 08 28
2496455	2013 08 28	2498960	2013 08 14
2496504	2013 08 07	2498965	2013 08 28
2496548	2013 08 28	2498975	2013 08 28
2496744	2013 08 21	2498976	2013 08 28
2496784	2013 08 28	2499048	2013 08 28
2496831	2013 08 14	2499069	2013 08 07
2497233	2013 08 14	2499085	2013 08 28
2497235	2013 08 14	2499275	2013 08 28
2497249	2013 08 07	2499302	2013 08 28
2497368	2013 08 28	2499306	2013 08 28
2497390	2013 08 28	2499326	2013 08 28
2497477	2013 08 07	2499728	2013 08 28
2497511	2013 08 28	2499753	2013 08 28
2497555	2013 08 28	2499922	2013 08 28

(11) EPO paskelbimo numeris	Pripažinimo negaliojančiu data
2500128	2013 08 28
2500265	2013 08 21
2500473	2013 08 21
2501025	2013 08 21
2501119	2013 08 07
2501120	2013 08 07
2501251	2013 08 28
2501448	2013 08 28
2501576	2013 08 21
2501591	2013 08 14
2501730	2013 08 28
2501889	2013 08 07
2501921	2013 08 28
2501980	2013 08 21
2502028	2013 08 28
2502118	2013 08 28
2502202	2013 08 14
2502352	2013 08 14
2502500	2013 08 21
2502501	2013 08 07
2502502	2013 08 07
2503406	2013 08 28
2503412	2013 08 28
2503641	2013 08 28
2503925	2013 08 28
2503964	2013 08 21

(11) EPO paskelbimo numeris	Pripažinimo negaliojančiu data
2504056	2013 08 28
2504197	2013 08 28
2504201	2013 08 28
2504262	2013 08 28
2504518	2013 08 28
2504720	2013 08 07
2504926	2013 08 28
2504966	2013 08 14
2505231	2013 08 28
2505476	2013 08 21
2505766	2013 08 07
2506024	2013 08 21
2507102	2013 08 14
2507113	2013 08 14
2507534	2013 08 14
2507921	2013 08 14
2507925	2013 08 28
2507951	2013 08 14
2507974	2013 08 28
2508102	2013 08 07
2508365	2013 08 28
2508529	2013 08 28
2508670	2013 08 21
2509391	2013 08 21
2509410	2013 08 14
2509433	2013 08 07

(11) EPO paskelbimo numeris	Pripažinimo negaliojančiu data	(11) EPO paskelbimo numeris	Pripažinimo negaliojančiu data
2509449	2013 08 14	2514219	2013 08 07
2509801	2013 08 28	2514342	2013 08 21
2509844	2013 08 28	2514558	2013 08 21
2509851	2013 08 28	2514753	2013 08 21
2509897	2013 08 28	2514754	2013 08 21
2510030	2013 08 28	2514849	2013 08 07
2510148	2013 08 14	2515096	2013 08 28
2510179	2013 08 21	2515227	2013 08 21
2510235	2013 08 07	2515625	2013 08 14
2510236	2013 08 28	2515662	2013 08 28
2510365	2013 08 28	2515665	2013 08 14
2510545	2013 08 07	2515678	2013 08 14
2510593	2013 08 28	2515714	2013 08 07
2510748	2013 08 28	2516171	2013 08 28
2510785	2013 08 28	2516273	2013 08 28
2511164	2013 08 21	2516498	2013 08 28
2511436	2013 08 21	2516878	2013 08 28
2511980	2013 08 28	2517203	2013 08 28
2512275	2013 08 28	2517421	2013 08 28
2512301	2013 08 28	2517507	2013 08 07
2512720	2013 08 14	2517974	2013 08 28
2512847	2013 08 14	2518374	2013 08 21
2512870	2013 08 28	2518902	2013 08 28
2512876	2013 08 28	2519396	2013 08 28
2513117	2013 08 28	2519702	2013 08 28
2514023	2013 08 14	2519746	2013 08 28

(11) EPO paskelbimo numeris	Pripažinimo negaliojančiu data
2519756	2013 08 07
2520204	2013 08 21
2520427	2013 08 28
2520499	2013 08 21
2521482	2013 08 07
2521618	2013 08 28
2521829	2013 08 07
2522104	2013 08 14
2522448	2013 08 28
2522480	2013 08 21
2522680	2013 08 07
2523275	2013 08 21
2523508	2013 08 28
2524642	2013 08 21
2524848	2013 08 21
2524890	2013 08 28
2524895	2013 08 21
2525122	2013 08 28
2525501	2013 08 07
2525519	2013 08 28
2525986	2013 08 07
2527049	2013 08 28
2527237	2013 08 21
2527260	2013 08 28
2527271	2013 08 21
2527288	2013 08 21
2527488	2013 08 21
2527564	2013 08 21
2527774	2013 08 28
2527883	2013 08 21
2527985	2013 08 21
2529068	2013 08 28
2529632	2013 08 28
2529879	2013 08 07
2529996	2013 08 07
2530263	2013 08 21
2531043	2013 08 28
2532227	2013 08 21
2532283	2013 08 07
2532790	2013 08 21
2532910	2013 08 21
2533483	2013 08 28
2533569	2013 08 21
2534022	2013 08 28
2535172	2013 08 28
2535600	2013 08 21
2535662	2013 08 21
2535940	2013 08 21
2537405	2013 08 07
2537535	2013 08 28
2537553	2013 08 28
2537720	2013 08 28
2538409	2013 08 28
2538591	2013 08 07
2540613	2013 08 21

(11) EPO paskelbimo numeris	Pripažinimo negaliojančiu data
2540883	2013 08 07
2540959	2013 08 28
2541258	2013 08 28
2541356	2013 08 28
2541502	2013 08 21
2541589	2013 08 28
2541867	2013 08 21
2543124	2013 08 21
2543173	2013 08 14
2545114	2013 08 21
2546140	2013 08 21
2546976	2013 08 21
2547142	2013 08 28
2547484	2013 08 21
2548824	2013 08 07
2549738	2013 08 28
2550897	2013 08 28
2550973	2013 08 28
2552099	2013 08 28
2557606	2013 08 28
2558205	2013 08 07
2558318	2013 08 28
2558579	2013 08 21
2562959	2013 08 21
2564154	2013 08 28
2565028	2013 08 07
2566118	2013 08 28
2568069	2013 08 21
2570352	2013 08 21
2572813	2013 08 07
2572933	2013 08 28
2590317	2013 08 21
2594165	2013 08 28
2594172	2013 08 21
2606769	2013 08 21
2615126	2013 08 28

Paraiškos papildomos apsaugos liudijimui gauti, paskelbtos pagal Lietuvos Respublikos patentų įstatymo 37 straipsnį

(68) **1940465**
(21) PA 2013 026
(22) 2013 12 06
(71) Novartis AG, Lichtstrasse 35, 4056 Basel, CH
(54) Naujas anti-IL-1 beta antikūnų panaudojimas
(92) LT/1/09/564/001, 2013 08 26 LT/1/09/564/002, 2013 08 26 LT1/09/564/003, 2013 08 26
(95) Canakinumabum

---

(68) **1973545**
(21) PA 2013 027
(22) 2013 12 10
(71) ARIAD PHARMACEUTICALS, INC., 26 Landsdowne Street, Cambridge, MA 02139-4234, US
(54) Bicikliniai heteroarilo junginiai
(93) EU/1/13/839/001, 2013 07 01 EU/1/13/839/002, 2013 07 01 EU/1/13/839/003, 2013 07 01 EU/1/13/839/004, 2013 07 01
(95) Ponatinibum

---

(68) **1689846**
(21) PA 2013 028
(22) 2013 12 12
(71) ImmunoGen, Inc., 830 Winter Street, Waltham, MA 02451, US
(54) Maitanzinoido DM1 konjugatai su antikūnu transtuzumabu, sujungti per neskylantį linkerį, ir jų panaudojimas navikams gydyti
(93) EU/1/13/885, 2013 11 15
(95) Trastuzumabum emtansinum

---

(68) **1893196**
(21) PA 2013 029
(22) 2013 12 17
(71) The Regents of The University of California, 12th Floor 1111 Franklin Street, Oakland, CA 94607-5200, US
(54) Diarilhidantoino junginys
(93) EU/1/13/846, 2013 06 21
(95) Enzalutamidum

Papildomos apsaugos liudijimai, paskelbti pagal Lietuvos Respublikos patentų įstatymo 37 straipsnį

(11) **C 1648934**
(94) 2027 04 25
(21) PA 2012 016
(22) 2012 08 28
(68) 1648934
(93) EU/1/12/753/001 - EU/1/12/753/012, 2012 04 24
(95) Pasireotidum
(24) 2024 06 24
(73) Novartis AG, Lichtstrasse 35, 4056 Basel, CH
(74) Marius JAKULIS - JASON, 3, AAA Law, J.Jasinskio g. 16A, LT-03163 Vilnius, LT
(54) Farmacinė kompozicija, apimanti ciklinius somatostatino analogus
Paraiškos liudijimui gauti paskelbimo data
2012 09 25

---

(11) **C 1225881**
(94) 2024 02 06
(21) PA 2012 018
(22) 2012 10 09
(68) 1225881
(92) LT/1/12/2920/001 - LT/1/12/2920/004, 2012 04 27
LT/1/12/2920/005 - LT/1/12/2920/008, 2012 04 27
(95) Dapoxetinum
(24) 2020 08 23
(73) APBI Holdings, LLC, 3151 South 17th Street, Wilmington, North Carolina 28412, US
(74) Jurga PETNIŪNAITĖ, 51, AAA Law, J.Jasinskio g. 16A, LT-03163 Vilnius, LT
(54) Dapoksetino, greitos pradžios serotonino selektyvaus grįžtamojo pateikimo slopintojo, panaudojimas seksualinio sutrikimo gydymui
Paraiškos liudijimui gauti paskelbimo data
2012 11 26

---

(11) **C 1966202**
(94) 2027 08 23
(21) PA 2013 002
(22) 2013 01 09
(68) 1966202
(95) Ruxolitinibum
(24) 2026 12 13
(73) Incyte Corporation, Experimental Station, Route 141 & Henry Clay Road, Building E336/225, Wilmington, DE 19880, US
(74) Marius JAKULIS - JASON, 3, AAA Law, J.Jasinskio g. 16A, LT-03163 Vilnius, LT
(54) Heteroarilu pakeisti pirol[2,3-b]piridinai ir pirol[2,3-b] pirimidinai, kaip Janus kinazės inhibitoriai
Paraiškos liudijimui gauti paskelbimo data
2013 02 25

---

(11) **C 1218348**
(94) 2025 07 01
(21) PA 2013 003
(22) 2013 02 06
(68) 1218348
(93) EU/1/12/777/001 - EU/1/12/777/006, 2012 09 03
(95) Axitinibum
(24) 2020 07 01
(73) AGOURON PHARMACEUTICALS, INC., 10350 North Torrey Pines Road, La Jolla, CA 92037-1022, US
(74) Marius JAKULIS - JASON, 3, AAA Law, J.Jasinskio g. 16A, LT-03163 Vilnius, LT
(54) Indazolo junginiai ir farmacinės kompozicijos proteinkinazių slopinimui ir jų panaudojimo metodai
Paraiškos liudijimui gauti paskelbimo data
2013 03 25

---

(11) **C 1506211**
(94) 2027 11 12
(21) PA 2013 008
(22) 2013 04 03
(68) 1506211
(93) EU/1/12/795/001 - EU/1/12/795/010, 2012 11 12
(95) Dapagliflozinum
(24) 2023 05 16
(73) Bristol-Myers Squibb Company, Route 206 and Province Line Road P.O. Box 4000, Princeton NJ 08543-4000, US
(74) Marius JAKULIS - JASON, 3, AAA Law, J.Jasinskio g. 16A, LT-03163 Vilnius, LT
(54) C-Arilgliukozido SGLT2 inhibitoriai ir būdas
Paraiškos liudijimui gauti paskelbimo data
2013 05 27

---

(11) **C 1183353**
(94) 2025 05 24
(21) PA 2013 009
(22) 2013 05 14
(68) 1183353
(93) EU/1/12/797/001, 2012 11 22 EU/1/12/797/002, 2012 11 22 EU/1/12/814, 2013 02 01
(95) Aflibercептum
(24) 2020 05 24
(73) REGENERON PHARMACEUTICALS, INC., 777 Old Saw Mill River Road, Tarrytown, NY 10591-6707, US
(74) Jurga PETNIŪNAITĖ, 51, AAA Law, J.Jasinskio g. 16A, LT-03163 Vilnius, LT
(54) Modifikuoti chimeriniai polipeptidai su pagerintomis farmakokinetinėmis savybėmis
Paraiškos liudijimui gauti paskelbimo data
2013 06 25

---

(11) **C 1667986**
(94) 2026 03 18
(21) PA 2013 010
(22) 2013 05 15
(68) 1667986
(93) EU/1/11/676/001, 2011 03 17
(95) Cabazitaxelum
(24) 2024 09 17
(73) Aventis Pharma S.A., 20, avenue Raymond Aron, 92160 Antony, FR
(74) Reda ŽABOLIENĖ, 7, Advokatės Redos Žabolienės kontora METIDA, Verslo centras VERTAS, Gynėjų g. 16, LT-01109 Vilnius, LT
(54) Dimetoksidocetakselio acetono solvatas ir jo gavimo būdas
Paraiškos liudijimui gauti paskelbimo data
2013 06 25

SISTEMINĖ EUROPOS PATENTINIŲ PARAIŠKŲ RODYKLĖ

(51)	(11)
A 61K 38/10	2679235
A 61K 38/16	2679235
C 07H 21/04	2679235
C 07K 7/08	2679235
C 07K 14/00	2679235

NUMERINĖ EUROPOS PATENTINIŲ PARAIŠKŲ RODYKLĖ

(11)	(51)
2679235	A 61K 38/10
2679235	A 61K 38/16
2679235	C 07H 21/04
2679235	C 07K 7/08
2679235	C 07K 14/00

SISTEMINĖ EUROPOS PATENTŲ RODYKLĖ

(51)	(11)
A01B 21/00	2312926
A01B 21/02	2312926
A01B 35/16	2312926
A23C 9/146	1912513
A23F 5/02	2467026
A23F 5/04	2467026
A23F 5/20	2467026
A24D 1/02	2503910
A24D 3/04	2503910
A24F 47/00	2173204
A47G 25/06	2545816
A47K 10/06	2545816
A47K 10/12	2545816
A61K 8/73	2377541
A61K 9/00	1931304
A61K 9/00	1962886
A61K 9/08	2358355
A61K 9/10	2358355
A61K 9/16	1854454
A61K 9/16	2101740
A61K 9/20	1200090
A61K 9/26	2101740
A61K 9/48	1200090
A61K 9/50	2101740
A61K 31/133	2042168
A61K 31/192	2046716
A61K 31/195	1991225
A61K 31/245	1931304
A61K 31/397	2234966
A61K 31/407	1796664
A61K 31/415	2221298
A61K 31/4155	2221298
A61K 31/416	2401270
A61K 31/4184	1854454
A61K 31/4184	1885187
A61K 31/4196	1991225
A61K 31/422	2221298
A61K 31/4353	2276486
A61K 31/4375	2376497
A61K 31/44	2358355
A61K 31/4412	1991225
A61K 31/4418	1945632
A61K 31/4418	2377541
A61K 31/4425	1885187
A61K 31/443	2438060
A61K 31/4439	2221298
A61K 31/454	2221298
A61K 31/47	2334677
A61K 31/496	2331548
A61K 31/497	1885187
A61K 31/498	2376497
A61K 31/4985	1200090
A61K 31/4985	2059246
A61K 31/4985	2268646
A61K 31/505	1678165
A61K 31/505	2281563
A61K 31/506	1984357
A61K 31/506	2059246
A61K 31/519	2059246
A61K 31/519	2384327
A61K 31/53	2059246
A61K 31/5377	2205244
A61K 31/5377	2221298
A61K 31/5377	2401270
A61K 31/5585	1945632
A61K 31/58	2377541
A61K 31/593	2377541
A61K 31/66	1773352
A61K 31/7088	2179737
A61K 31/712	2179737
A61K 31/7125	2179737
A61K 31/722	2377541
A61K 35/00	1885187
A61K 35/20	1912513
A61K 38/00	1962886
A61K 38/00	2044101
A61K 38/04	2190451
A61K 38/17	2100614
A61K 38/17	2253644
A61K 38/17	2289533
A61K 38/18	1912513
A61K 38/18	1993589
A61K 38/30	1912513
A61K 38/40	1912513

(51)	(11)
A61K 39/00	2275119
A61K 39/102	2270171
A61K 39/395	1526868
A61K 39/395	1850874
A61K 39/395	1912513
A61K 39/395	2065467
A61K 39/395	2100614
A61K 39/395	2170959
A61K 39/395	2275119
A61K 45/06	2059246
A61K 45/06	2179737
A61K 45/06	2377541
A61K 47/10	2358355
A61K 47/14	2358355
A61K 47/26	1962886
A61M 15/00	2042168
A61P 1/00	2234966
A61P 3/00	2234966
A61P 3/04	2046716
A61P 3/06	2046716
A61P 3/10	2046716
A61P 5/24	1796664
A61P 9/00	2059246
A61P 9/00	2234966
A61P 9/00	2384327
A61P 9/00	2438060
A61P 9/10	2190451
A61P 11/00	1945632
A61P 11/06	2042168
A61P 11/06	2401270
A61P 11/08	2401270
A61P 15/10	1200090

(51)	(11)
A61P 17/00	2377541
A61P 17/06	2377541
A61P 19/00	2331548
A61P 25/00	1526868
A61P 25/00	2438060
A61P 29/00	1912513
A61P 29/00	1984357
A61P 29/00	2179737
A61P 29/00	2234966
A61P 29/00	2401270
A61P 31/00	2044101
A61P 31/00	2276486
A61P 31/04	2376497
A61P 35/00	1678165
A61P 35/00	1850874
A61P 35/00	2100614
A61P 35/00	2170959
A61P 35/00	2205244
A61P 35/00	2234966
A61P 35/00	2276486
A61P 35/02	2205244
A61P 37/06	2065467
A61P 37/08	2281563
A61P 37/08	2401270
A61Q 3/00	2377541
A61Q 3/02	2377541
A63H 27/00	2147146
B01D 53/52	2231307
B01D 53/96	2231307
B01J 19/18	2089152
B01J 19/24	2089152
B23K 26/08	2247432

(51)	(11)
B23K 26/40	2247432
B26F 3/00	2247432
B27N 7/00	2247432
B29B 9/16	2252643
B29C 63/04	2247432
B29C 70/44	2422077
B30B 9/30	2507045
B30B 9/32	2507045
B30B 11/00	2507045
B60L 5/42	2069162
B60L 8/00	2069162
B60L 11/18	2069162
B60M 7/00	2069162
B60P 1/28	2384288
B61D 3/10	2366599
B61D 13/00	2366599
B63C 11/08	1948501
B63C 11/22	1948501
B63C 11/22	2148809
B63C 11/30	2148809
B64C 3/26	2147146
B65D 5/42	2448832
B65D 17/00	1954577
B65D 85/10	2448832
C07C 59/68	2046716
C07C 59/84	2046716
C07C 59/88	2046716
C07C 59/90	2046716
C07C 69/736	2046716
C07C 217/08	2042168
C07C 217/76	2042168
C07C 233/75	2042168

(51)	(11)
C07C 237/40	2042168
C07C 251/48	2046716
C07C 271/38	2042168
C07C 275/32	2042168
C07C 275/40	2042168
C07C 311/08	2042168
C07C 311/21	2042168
C07C 311/29	2042168
C07C 317/14	2042168
C07C 317/22	2042168
C07C 323/22	2046716
C07C 323/62	2046716
C07C 325/02	2042168
C07D 205/04	2234966
C07D 207/16	2421826
C07D 209/32	1796664
C07D 213/30	2046716
C07D 213/75	1945632
C07D 213/82	2042168
C07D 231/14	2221298
C07D 231/40	2221298
C07D 239/28	2281563
C07D 239/54	2042168
C07D 295/096	2398785
C07D 333/34	2042168
C07D 333/38	2042168
C07D 401/04	2221298
C07D 401/04	2421826
C07D 401/06	2421826
C07D 401/12	2421826
C07D 401/14	2221298
C07D 401/14	2421826

(51)	(11)
C07D 403/04	2221298
C07D 403/04	2421826
C07D 403/06	2221298
C07D 403/06	2421826
C07D 403/12	1984357
C07D 403/12	2221298
C07D 403/12	2421826
C07D 403/14	2221298
C07D 403/14	2421826
C07D 405/04	2421826
C07D 405/06	2421826
C07D 405/06	2438060
C07D 405/12	1678165
C07D 405/12	1945632
C07D 405/12	2421826
C07D 405/14	1945632
C07D 405/14	2421826
C07D 409/12	2401270
C07D 409/14	2401270
C07D 409/14	2421826
C07D 413/04	2221298
C07D 413/12	1984357
C07D 413/12	2234966
C07D 413/12	2421826
C07D 413/14	1984357
C07D 413/14	2221298
C07D 413/14	2401270
C07D 417/12	1984357
C07D 471/04	1796664
C07D 471/04	2276486
C07D 471/04	2334677
C07D 471/14	2276486

(51)	(11)
C07D 477/20	1926732
C07D 487/04	1796664
C07D 487/04	1979356
C07D 487/04	2384327
C07D 491/00	2240490
C07D 491/048	2331548
C07D 491/056	2376497
C07D 493/04	1796664
C07D 495/04	1796664
C07D 497/04	2376497
C07D 498/04	1984357
C07D 498/04	2268646
C07D 513/04	2042168
C07D 519/00	2376497
C07F 9/02	1773352
C07K 1/00	2275119
C07K 5/06	2044101
C07K 7/08	2190451
C07K 7/08	2379580
C07K 14/285	2270171
C07K 14/33	1874807
C07K 14/705	1962886
C07K 14/705	2253644
C07K 14/71	2289533
C07K 14/78	1856272
C07K 16/00	1839120
C07K 16/24	1839120
C07K 16/24	2065467
C07K 16/28	1526868
C07K 16/28	2100614
C07K 16/28	2170959
C07K 16/28	2253644

(51)	(11)
C07K 19/00	2270171
C08G 18/08	2147146
C08G 18/73	2147146
C08G 63/80	2089152
C08G 63/82	2406299
C08G 63/90	2252643
C08J 3/12	2252643
C09D 175/06	2147146
C12N 5/20	2065467
C12N 15/10	1839120
C12N 15/117	2179737
C12N 15/13	2065467
C12N 15/31	2270171
C12N 15/63	1839120
C12N 15/63	2270171
C12N 15/85	2401383
C12Q 1/68	2327792
D06F 57/12	2545816
D06M 15/564	2147146
D06N 3/14	2147146
E02F 5/00	1709256
E02F 5/28	1709256
E02F 9/06	1709256
E02F 9/18	1709256
E04H 12/08	2246504
E05D 15/06	1927714
E05F 15/14	1927714
F03D 1/06	1583904
F03D 1/06	2422077
F03D 1/06	2545274
F16L 11/22	2519765
F16L 59/14	2519765

(51)	(11)
F16L 59/153	2519765
F24J 2/46	2519765
F24J 2/51	2519765
F26B 5/08	2252643
F26B 17/24	2252643
G01B 9/02	2364579
G01B 11/26	2364579
G01N 21/62	2364579
G01N 33/569	2270171
G01N 33/577	2065467
G01N 33/68	2065467
G02F 1/35	2364579
G03H 1/00	2364579
G06F 19/00	2327792
G06K 19/07	1913528
H01S 3/03	2256879
H01S 3/081	2256879
H01S 3/22	2256879
H01S 3/30	2256879
H01S 4/00	2364579
H04W 28/18	1719352
H04W 36/18	1719352
H05G 2/00	2364579

NUMERINĖ EUROPOS PATENTŲ RODYKLĖ

(11)	(51)
1200090	A61K 31/4985
1200090	A61K 9/20
1200090	A61K 9/48
1200090	A61P 15/10
1526868	A61K 39/395
1526868	A61P 25/00
1526868	C07K 16/28
1583904	F03D 1/06
1678165	C07D 405/12
1678165	A61K 31/505
1678165	A61P 35/00
1709256	E02F 5/28
1709256	E02F 5/00
1709256	E02F 9/18
1709256	E02F 9/06
1719352	H04W 36/18
1719352	H04W 28/18
1773352	C07F 9/02
1773352	A61K 31/66
1796664	A61K 31/407
1796664	C07D 209/32
1796664	C07D 471/04
1796664	C07D 487/04
1796664	C07D 493/04
1796664	C07D 495/04
1796664	A61P 5/24
1839120	C07K 16/00
1839120	C07K 16/24
1839120	C12N 15/63
1839120	C12N 15/10
1850874	A61K 39/395
1850874	A61P 35/00
1854454	A61K 9/16
1854454	A61K 31/4184
1856272	C07K 14/78
1874807	C07K 14/33
1885187	A61K 31/4184
1885187	A61K 31/4425
1885187	A61K 31/497
1885187	A61K 35/00
1912513	A23C 9/146
1912513	A61K 38/40
1912513	A61K 38/18
1912513	A61K 38/30
1912513	A61K 39/395
1912513	A61K 35/20
1912513	A61P 29/00
1913528	G06K 19/07
1926732	C07D 477/20
1927714	E05F 15/14
1927714	E05D 15/06
1931304	A61K 9/00
1931304	A61K 31/245
1945632	C07D 405/12
1945632	C07D 405/14
1945632	C07D 213/75
1945632	A61K 31/5585
1945632	A61K 31/4418
1945632	A61P 11/00
1948501	B63C 11/08
1948501	B63C 11/22
1954577	B65D 17/00
1962886	A61K 9/00
1962886	A61K 38/00
1962886	A61K 47/26
1962886	C07K 14/705
1979356	C07D 487/04
1984357	C07D 403/12
1984357	C07D 413/12
1984357	C07D 413/14
1984357	C07D 417/12
1984357	C07D 498/04
1984357	A61K 31/506
1984357	A61P 29/00
1991225	A61K 31/195
1991225	A61K 31/4196
1991225	A61K 31/4412
1993589	A61K 38/18
2042168	A61K 31/133
2042168	C07C 275/32
2042168	C07C 217/08
2042168	C07C 311/29
2042168	A61P 11/06
2042168	C07C 317/14
2042168	C07C 311/08
2042168	C07D 213/82
2042168	C07C 311/21
2042168	C07D 513/04
2042168	C07C 271/38
2042168	C07D 239/54
2042168	C07D 333/38
2042168	C07C 233/75
2042168	C07C 237/40
2042168	C07C 275/40
2042168	C07D 333/34
2042168	C07C 217/76
2042168	C07C 317/22
2042168	C07C 325/02
2042168	A61M 15/00
2044101	C07K 5/06
2044101	A61K 38/00
2044101	A61P 31/00
2046716	C07C 59/84
2046716	C07C 59/88
2046716	C07C 59/90
2046716	C07C 251/48
2046716	A61K 31/192
2046716	A61P 3/06
2046716	A61P 3/10
2046716	A61P 3/04
2046716	C07C 59/68
2046716	C07C 323/22
2046716	C07C 323/62
2046716	C07C 69/736
2046716	C07D 213/30
2059246	A61K 31/4985

(11)	(51)
2059246	A61K 31/506
2059246	A61K 31/519
2059246	A61K 31/53
2059246	A61K 45/06
2059246	A61P 9/00
2065467	C12N 15/13
2065467	C07K 16/24
2065467	C12N 5/20
2065467	A61K 39/395
2065467	G01N 33/577
2065467	G01N 33/68
2065467	A61P 37/06
2069162	B60L 5/42
2069162	B60L 8/00
2069162	B60L 11/18
2069162	B60M 7/00
2089152	B01J 19/18
2089152	B01J 19/24
2089152	C08G 63/80
2100614	A61K 38/17
2100614	A61K 39/395
2100614	C07K 16/28
2100614	A61P 35/00
2101740	A61K 9/16
2101740	A61K 9/26
2101740	A61K 9/50
2147146	D06N 3/14
2147146	D06M 15/564
2147146	B64C 3/26
2147146	A63H 27/00
2147146	C08G 18/08
2147146	C08G 18/73

(11)	(51)
2147146	C09D 175/06
2148809	B63C 11/30
2148809	B63C 11/22
2170959	C07K 16/28
2170959	A61K 39/395
2170959	A61P 35/00
2173204	A24F 47/00
2179737	A61K 31/7088
2179737	A61K 31/712
2179737	A61K 31/7125
2179737	A61K 45/06
2179737	C12N 15/117
2179737	A61P 29/00
2190451	C07K 7/08
2190451	A61K 38/04
2190451	A61P 9/10
2205244	A61K 31/5377
2205244	A61P 35/00
2205244	A61P 35/02
2221298	C07D 231/14
2221298	A61K 31/415
2221298	A61K 31/4155
2221298	A61K 31/422
2221298	A61K 31/4439
2221298	A61K 31/454
2221298	A61K 31/5377
2221298	C07D 401/14
2221298	C07D 403/12
2221298	C07D 403/14
2221298	C07D 413/14
2221298	C07D 231/40
2221298	C07D 401/04

(11)	(51)
2221298	C07D 403/04
2221298	C07D 403/06
2221298	C07D 413/04
2231307	B01D 53/52
2231307	B01D 53/96
2234966	C07D 205/04
2234966	C07D 413/12
2234966	A61K 31/397
2234966	A61P 1/00
2234966	A61P 3/00
2234966	A61P 9/00
2234966	A61P 29/00
2234966	A61P 35/00
2240490	C07D 491/00
2246504	E04H 12/08
2247432	B29C 63/04
2247432	B26F 3/00
2247432	B23K 26/08
2247432	B23K 26/40
2247432	B27N 7/00
2252643	C08G 63/90
2252643	B29B 9/16
2252643	C08J 3/12
2252643	F26B 17/24
2252643	F26B 5/08
2253644	A61K 38/17
2253644	C07K 14/705
2253644	C07K 16/28
2256879	H01S 3/22
2256879	H01S 3/30
2256879	H01S 3/03
2256879	H01S 3/081

(11)	(51)
2268646	C07D 498/04
2268646	A61K 31/4985
2270171	C12N 15/31
2270171	C12N 15/63
2270171	C07K 14/285
2270171	C07K 19/00
2270171	A61K 39/102
2270171	G01N 33/569
2275119	A61K 39/00
2275119	A61K 39/395
2275119	C07K 1/00
2276486	A61K 31/4353
2276486	A61P 31/00
2276486	C07D 471/04
2276486	A61P 35/00
2276486	C07D 471/14
2281563	A61K 31/505
2281563	C07D 239/28
2281563	A61P 37/08
2289533	A61K 38/17
2289533	C07K 14/71
2312926	A01B 35/16
2312926	A01B 21/00
2312926	A01B 21/02
2327792	C12Q 1/68
2327792	G06F 19/00
2331548	C07D 491/048
2331548	A61K 31/496
2331548	A61P 19/00
2334677	C07D 471/04
2334677	A61K 31/47
2358355	A61K 9/08

(11)	(51)
2358355	A61K 9/10
2358355	A61K 47/10
2358355	A61K 47/14
2358355	A61K 31/44
2364579	H05G 2/00
2364579	G02F 1/35
2364579	H01S 4/00
2364579	G01B 9/02
2364579	G01B 11/26
2364579	G01N 21/62
2364579	G03H 1/00
2366599	B61D 3/10
2366599	B61D 13/00
2376497	C07D 491/056
2376497	C07D 497/04
2376497	C07D 519/00
2376497	A61K 31/4375
2376497	A61K 31/498
2376497	A61P 31/04
2377541	A61K 31/722
2377541	A61K 31/58
2377541	A61K 31/4418
2377541	A61K 31/593
2377541	A61K 45/06
2377541	A61K 8/73
2377541	A61P 17/00
2377541	A61P 17/06
2377541	A61Q 3/02
2377541	A61Q 3/00
2379580	C07K 7/08
2384288	B60P 1/28
2384327	C07D 487/04
2384327	A61K 31/519
2384327	A61P 9/00
2398785	C07D 295/096
2401270	C07D 409/12
2401270	C07D 409/14
2401270	C07D 413/14
2401270	A61K 31/416
2401270	A61K 31/5377
2401270	A61P 11/06
2401270	A61P 11/08
2401270	A61P 29/00
2401270	A61P 37/08
2401383	C12N 15/85
2406299	C08G 63/82
2421826	C07D 207/16
2421826	C07D 401/04
2421826	C07D 401/06
2421826	C07D 401/12
2421826	C07D 401/14
2421826	C07D 403/04
2421826	C07D 403/06
2421826	C07D 403/12
2421826	C07D 403/14
2421826	C07D 405/04
2421826	C07D 405/06
2421826	C07D 405/12
2421826	C07D 405/14
2421826	C07D 409/14
2421826	C07D 413/12
2422077	F03D 1/06
2422077	B29C 70/44
2438060	C07D 405/06
2438060	A61K 31/443
2438060	A61P 9/00
2438060	A61P 25/00
2448832	B65D 5/42
2448832	B65D 85/10
2467026	A23F 5/04
2467026	A23F 5/02
2467026	A23F 5/20
2503910	A24D 1/02
2503910	A24D 3/04
2507045	B30B 9/30
2507045	B30B 9/32
2507045	B30B 11/00
2519765	F24J 2/51
2519765	F16L 11/22
2519765	F16L 59/14
2519765	F16L 59/153
2519765	F24J 2/46
2545274	F03D 1/06
2545816	A47G 25/06
2545816	A47K 10/06
2545816	A47K 10/12
2545816	D06F 57/12

Europos patentai, galiojantys Lietuvos Respublikoje 2014 m. sausio 1 d.

0639373	0706730	0726766	0755393	0773941	0797439
0639563	0707580	0727997	0757684	0775781	0797696
0640619	0708103	0729357	0757717	0776895	0797991
0650007	0708902	0730876	0758059	0777732	0798513
0654264	0709518	0732013	0758327	0778771	0799819
0662444	0710441	0733367	0758644	0779808	0800407
0667353	0710618	0733634	0759031	0779841	0800539
0669114	0711148	0733635	0759765	0779933	0801564
0669204	0711163	0734381	0759780	0780369*	0801948
0670162	0712860	0734382	0759904	0780390	0802101
0670431	0712862	0735896*	0760648	0780635	0802183
0672857	0713529*	0737169*	0761493	0781101	0804234
0673541	0714313*	0737635	0761650	0781201*	0805148
0676107	0714910	0738722	0762883	0783452	0805720
0676409	0715811	0740668	0762888	0784093*	0805806
0679717	0716602	0741710	0762920	0785308	0806889
0680967	0717108	0741737	0763039	0785938	0807110
0681788	0717738	0742013	0764023	0785949	0807166
0682944	0718096	0744946	0764172	0786450*	0807605
0683982	0719278	0745369	0767666	0787115	0808367
0687783	0719788	0746979	0769017	0787715*	0808951
0688735	0719859	0749308	0769900	0787726	0809498
0688898	0721332	0749438	0769901	0789761	0809996
0691636	0721337	0750507	0769965	0790251	0811416
0693281	0721456*	0750907	0769967	0790851	0813420
0693282	0721777	0752246	0770324*	0792149	0814789
0693475	0722016	0752611	0770388	0792290	0814839
0693926	0722434*	0753506	0770622*	0793495	0815126
0699680	0722439	0753637	0770687*	0794830	0816244
0706378	0725637	0754059	0773940	0796244	0817621

0817626	0836648	0863897*	0884053	0906101	0921796
0817627	0837672	0863901	0885171	0906278	0922040*
0817639	0837944	0863955	0885220	0906314	0922870
0817779	0839040	0864257	0885242	0907364	0924434
0819004	0839159	0864312	0885543	0907639	0927037
0819258	0839317	0864559	0888111	0907650	0927252
0820303	0840548	0865440	0888348	0907735	0929467*
0821755	0840616*	0865448	0889036	0910345	0929530
0821920	0840634	0868125	0889692	0910346	0929565*
0822760	0843672	0868525	0891345	0910369	0929566
0822829	0843676	0869714	0891968	0910448	0931083
0823900	0844359	0869772	0892116	0911340	0931543
0824517	0846110	0869825	0892681	0912518	0932399
0825966	0848537	0870014	0892789	0912613	0933372
0826051	0850050*	0870178	0894087	0912664	0934061
0826688	0850691*	0870508	0894130	0914118	0934065
0827119*	0852280	0871434	0895250	0914124	0934280
0828446	0852517	0871631	0895687	0914315	0935961
0828711	0852585	0872610	0897904	0914325	0936913
0830338	0853501	0873319*	0900088	0914474	0937041
0830864	0854880	0874822	0900310	0915701	0937074
0831097	0858270	0875508	0902753	0916851	0937456
0831098	0858325	0876842	0904060	0916852	0938318
0831826	0858328	0877750	0904063	0917463	0938410*
0832096	0858337	0878705	0904081	0918055	0940544
0832189	0858445*	0879217	0904098	0918536	0940995
0833561	0859181	0879242	0904114	0918596	0942219
0833649	0859634	0879985	0904273	0918791	0942880
0833934	0861156	0880508	0904420	0918797	0944327*
0835098	0862566	0881901	0904465	0920302	0945443
0835833*	0862645	0881906	0905128	0920448	0946146
0836390	0863891	0883415	0906094	0920505	0948358

0948486	0969953	0986548	1000043	1013675	1026126
0948690	0970610	0986925	1000063	1014886*	1026301
0948967	0970763	0986926	1000079	1015416	1027037
0950067	0971585	0987256	1001813	1015441	1027093
0951466	0971735	0987268	1002084	1016404	1027292
0951909	0971880	0988105	1002792	1016670	1027804
0952982	0971959	0988310	1002795	1017381*	1027806
0953819	0972520	0988863	1003399	1017392	1032379
0954333*	0973378	0989121*	1003458	1017403	1032390
0954346*	0973804	0989850	1003486*	1017438	1032396
0955810	0975347	0989851	1003536	1017469	1032555*
0956010	0975369	0990237	1003546	1019033	1032557
0956351	0975430	0990440	1003554	1019058	1032565
0956403	0975547	0991410	1003774	1019358	1033132
0956861	0975754	0991641	1003781	1019392	1033987
0956865	0975774	0991658	1003913	1019500	1033996
0957674	0976395	0991661	1003938	1019583	1034173
0957929	0977577	0991812	1005462	1020185*	1034185
0958289	0977582	0993247	1007017	1020186*	1035115
0958291	0979246	0994704	1007030	1020454	1037587
0959872	0980242	0996430	1007047	1020575	1037822
0960831	0980456	0996437	1007094	1020576	1037880
0962713	0981354	0996621	1007686	1021439	1038525
0964677	0981365	0997678	1008459	1021449	1039882
0966454	0981527	0998470	1009387	1021631	1039894
0967274	0983006	0998556*	1009394	1022991	1039908
0968722	0983058	0998916	1009732	1023834	1039922
0969815	0983995	0999826	1010815	1024105	1040094
0969816	0984023	0999832	1011343*	1024688	1040111
0969821	0984413	0999838	1011351	1024843	1040583
0969832	0984957	0999843*	1011632	1024998	1041972
0969865	0986376	1000039	1012186	1026108	1041987

1041990*	1054955	1071420	1086598	1102745	1113900
1042305*	1055033	1071439	1087408	1102776	1113962
1043024	1055087	1071702	1087664	1103252	1114102
1043025	1056343	1071745	1087750	1104289	1114644
1043026	1056445	1071752	1087762	1104291	1114864
1043306	1056725*	1073595	1087778	1104987	1115743
1043605	1058657	1073634	1087934	1105004	1117363
1043995*	1058725	1073639	1087943	1105102	1117409
1044044	1058808	1073673	1087976	1105107	1117412
1044049	1059920	1075377	1089875	1105114*	1118151
1044189	1060013	1076150	1090653	1105386	1119334
1044977	1060622	1076486	1092906	1105413	1119359
1045686	1062599	1076558	1093815	1105466	1119362
1047300	1063942	1076740	1094807	1105507	1119363
1047643	1064279	1077068	1094815	1105800	1119370
1047645	1064298	1077681	1094839	1106077*	1120325
1047694	1064935	1077692	1095021	1108035*	1121099
1047704*	1064951	1077941	1095140	1108424	1121127
1048168	1065100	1078001	1095941	1108787	1121501
1048181	1066059	1078264	1096867	1108796*	1122525
1048579*	1067904	1078628	1096872*	1109534	1122744
1049487	1067905	1079803	1096937	1109558	1123092
1049695	1067936	1080086	1097031	1109881	1123284
1049699	1067979	1080796	1097126	1109943	1123313
1049706	1068194	1082117	1097167	1112065	1123665*
1049721	1068200	1082129	1097336*	1112066	1124563
1051086	1068241	1082293	1097337*	1112095	1124785*
1051393	1068311	1082304	1099058	1113797	1124888
1054660	1069106	1084114	1100329	1113809*	1124902
1054665	1069893	1084251	1100474*	1113810	1124961
1054693	1070083	1084994	1100936	1113811*	1126823
1054867	1070830	1085877	1102534	1113831	1126922

1127024	1140941	1156835	1171111	1183236	1196178
1128810	1141450*	1157037	1171124	1183241	1196383
1128811	1141495	1157689	1171382	1183353	1196403
1128815	1142428	1158003	1173153	1185255	1196447
1128819	1142673	1158459	1173181	1185272	1197549
1128831	1142798	1158958	1173201	1185274	1198233
1129088	1142873	1159278	1173418	1185293	1198330
1129593	1143977	1159296	1173431	1185536	1198395
1131051	1143997	1159405	1174431	1185636	1198411
1131065	1144386	1161239	1176960	1187287	1200065
1131104	1144389	1161395	1176964	1187529	1200070
1131316	1144436	1161427	1176976	1187612	1200071
1131331	1144454	1161434	1176981	1187632	1200088
1132403	1144656	1161530	1176982	1188326	1200092
1133277*	1145844	1161548	1177289	1189600	1200122
1133312	1147075	1162201	1177396	1189602	1200386
1135186	1147089	1163264	1178799	1189608	1200400*
1135391	1147260	1164842	1178808	1189641	1200402*
1136081	1148881	1165010	1178832	1189886	1200419
1137571	1149840	1165126	1178927	1190180	1200431
1138677	1149841	1165138	1179533	1192122	1202727
1139784	1150678	1165241	1180015	1192184	1202908*
1140080*	1150712	1165329	1180071	1192463	1202953*
1140085	1150746	1165534	1180093	1194131	1202994*
1140105	1150961	1165559	1180909	1194132	1203812
1140148	1151008	1165564	1181027	1194140	1203813
1140158*	1154774	1166788	1181047	1194425	1204430
1140166	1155004	1167531	1181247	1194672	1206189
1140840	1155015	1168920	1181373	1194673	1206274
1140861	1156769	1169024	1181424	1195074	1206281
1140890	1156823	1169349	1182171	1196146	1206472
1140935	1156829	1169460	1183228	1196159*	1207166

1207866*	1218443*	1231076	1245232	1255845	1261791
1207867*	1218472	1231918	1246595	1255951	1261846
1207878	1218552	1231920	1246714	1256340	1262625
1209159	1219703	1233948	1246722*	1256584	1263389
1210085	1220670	1233954	1246791	1256585	1263479
1210115	1220775	1234024*	1246793	1256590	1263490
1210942	1220815*	1235776	1246808	1257292	1263664
1212081	1222160	1235825	1246876*	1257564	1263690
1212089	1222163	1235830	1247765	1257584	1263722
1212320*	1222207	1236702	1247856	1257600	1263739
1212334	1223918	1237428	1248606	1257648	1263790
1212428	1224166	1237539	1248618	1258157	1263936
1214052	1224170	1237551	1248784	1259105	1264490
1214061	1224373	1237559	1248802	1259218	1264491
1214091	1225874	1237866	1250138	1259251	1264821
1214985	1225881	1237878	1250148	1259274	1264881
1215464	1225902	1238175	1250311	1259489	1265614
1215972	1226125*	1238530	1250328	1259507	1265615
1216025	1226135	1239722	1250337	1259513	1265862
1216047*	1226137	1240142	1250508*	1259523	1265866
1216048	1226160	1240164	1251857	1260109	1266842
1216245*	1226269	1240340	1252151	1260512	1266843
1216284	1226409	1240747	1252192	1261350	1266899
1217073	1227095	1240792	1252268	1261368	1267831
1218009	1227814	1241395	1252571	1261444	1267880
1218304	1227817	1242389	1254238	1261593	1267932
1218348	1227927	1242442	1254678	1261601	1268160
1218374*	1228039*	1243299	1255506	1261606	1268398
1218378*	1228071	1243590	1255537	1261622	1268418
1218380*	1230209	1243593	1255547	1261625	1268424
1218382*	1230354	1244487	1255726	1261785	1268429
1218383*	1230373*	1244647	1255752	1261790	1268558

1268686	1280355	1292612	1304992	1313482	1324776
1268700	1280531	1294381	1305014	1313489	1324970
1268947	1280540	1294421	1305286	1313508	1325001*
1268957	1282402	1294689	1305411*	1313510	1325010*
1269719	1282443	1294746	1305636	1313703	1325279
1270570	1282446	1294747	1306857	1315420	1325932
1270595	1282454	1295129	1307194	1315502	1326585
1272177	1282719	1296014	1307210	1315709	1326592
1272186	1283699	1296214	1307264	1315715*	1326628*
1272195	1283708	1296633	1307411	1315730*	1326632
1272204	1283845	1296656	1307440	1315731*	1326862
1272419	1284974	1296685	1307457	1315832*	1326890
1272454	1285667	1296713	1307491*	1315872	1327017
1272499	1286998	1296722	1307687	1317181	1327230
1273292	1287004	1296903	1308163	1317431	1327637
1273581	1287140	1296948	1308170	1317442	1327739
1274050	1287213	1296951	1308455	1317559	1327825
1274406	1287505	1296981	1308456	1318261	1328154
1274411	1288205	1297013	1309503	1319651	1328266*
1274585	1289087	1298212	1309585	1319668	1328277*
1274728	1289569	1299104	1309691	1320388	1328384
1275022	1289585	1299107	1309692	1320526*	1328538
1275376	1289586	1299373*	1311174	1320540	1329458*
1276370	1289589	1299390	1311284	1321379	1330249
1276462	1289992	1299729	1311285	1321471	1330293
1276476	1289999	1300822	1311488	1322090	1330428
1276495	1291391	1301467	1312137*	1322208	1330455*
1276700	1291564	1301679	1312275	1322654	1331927
1276732	1292281	1303003	1312678	1322673	1331940
1277746	1292537	1303490	1312679	1322960	1332757
1278540	1292561	1303530	1313366	1323729	1333026
1279259	1292594	1303828	1313467	1324764	1333819

1333840*	1341749	1353554	1363705	1373249	1386630
1334091	1341753	1353660	1363726	1373255	1386917
1334106	1341909	1353668	1363928	1373503	1386921
1334210	1343387*	1353696	1363999	1375503	1387620
1334553	1343469	1353700	1365089	1375520	1390389
1334962	1343529	1354800	1365749	1375790	1390516
1334963	1343542	1354873	1366039	1377101	1390594
1334964*	1343777	1354874	1367061	1377158	1392295
1335096	1343808	1354875	1367062	1377316	1392307
1335938	1344779	1354876	1367063	1377556	1392557*
1335987	1345403	1355635	1367922	1377574	1392606
1337159*	1345594	1355644	1368016*	1379220	1392641
1337246	1345595	1355668	1368023	1379239	1392642
1337254	1345605	1355916	1368167	1379246	1392691
1337681	1345895	1355936	1368349	1379510	1392722
1338528	1345910	1355942	1368419	1380297	1392830
1338542	1345918	1356813	1368456	1380590	1394150
1338591	1345936	1357231	1368605	1380591	1395669
1339407	1345939	1358010	1369048	1381356	1395785
1339409	1347128	1358184	1369115*	1381385	1397095
1339430	1347955	1358213	1370260	1381399	1397128
1339628	1347965	1359816	1370543	1381590	1397153
1339629	1347987	1359943	1371270	1381605	1397174
1339855	1348684	1360169	1371502	1383608	1397335
1340667	1348928	1361215	1371645	1383703	1397364
1341409	1349449	1361939*	1371659	1384559	1398279
1341515	1349549	1362030	1372346	1384707	1399133
1341524	1349819	1362105	1372645	1385375	1399152
1341527	1350521	1362398	1372652	1385515	1399389
1341528	1350849	1362590	1372696	1385527	1399630
1341531	1351774	1362845	1372956	1385825	1400531
1341648	1352579	1362864	1373230	1385882	1401397

1401445	1407033	1417206	1427415	1435983*	1442114*
1401457	1407044	1418278	1427423	1436003	1442175
1401771	1407115*	1418942	1427427	1436271	1443712
1401825	1408966	1419152	1427444	1436321	1444233
1401837	1408967	1419315	1427815*	1436322	1444247
1401841	1409244	1419773*	1427817*	1436397	1444436
1402913	1409423	1419776	1429756	1436475	1445259
1403264	1410791	1419789	1429800	1436477	1445322
1403265	1410800	1420028	1429807	1437131	1446119
1403275	1411764*	1420029	1429808	1437365	1446122
1403277	1411881	1420759	1429843	1438034	1446124*
1403278	1411918	1420815*	1430082	1438065	1446126
1404304	1411932	1420822	1430973*	1438222	1446131
1404347	1411971	1421062	1431209	1438411*	1446162
1404400	1412078*	1422236	1432212	1439829	1446337
1404512	1412341	1422954	1432329	1439839	1446380
1404533	1412357	1423124	1432439	1440148	1446979
1404572	1412638	1423126*	1432450*	1440215	1448119
1404653	1413201*	1423208	1432683	1441087	1448207
1404673	1413331	1424017	1432685	1441475	1448221
1405835	1414326*	1424216*	1432737	1441700	1448246
1405843	1414439	1424996	1432793	1441701	1448544
1405861	1414441	1425001	1432875	1441723	1448566*
1406480	1414451	1425014*	1433716	1441735	1448567
1406610	1414459	1425028	1434725	1441757	1448659*
1406623	1414690	1425277	1434779	1441761	1448741*
1406656	1414797	1425389	1434791	1441769	1448891
1406858	1414816	1426044	1434858	1441770	1449961
1406859	1414828	1427282	1435786	1442023	1450770
1406869*	1416827*	1427284	1435910	1442030*	1450792
1406907*	1416842	1427405	1435915	1442050	1450799*
1407006	1417180	1427409	1435976	1442059	1451177*

1451196	1460072	1471916	1482760	1490052	1496060
1451416	1460438	1471924	1482790	1490064	1496858
1453505*	1461049	1471926	1482797	1490066	1496876
1453521	1461062	1472209*	1482798	1490190	1496890*
1453527	1461338	1472221*	1482924	1490333	1496904*
1453671	1461418	1472251	1482932	1490482	1497266
1453791	1461484*	1472256	1482938	1490816	1497293
1454029*	1462587	1473996	1482967	1491088*	1497522
1454058	1463354	1474008	1483165	1491193	1499221
1454647	1463506	1474114	1483247	1491206	1499297
1454652	1463716	1474152	1483265	1491553	1499313
1455756	1464772	1474395	1483290	1492506	1499563
1455760*	1465602	1474420	1483317	1492513	1499729
1455773	1465893	1474425	1484033	1492517	1500341
1455781	1465927	1474426	1484972	1492521	1501362
1455782	1466095	1474809	1484975	1492539	1501499
1455785	1466398	1475101	1485080	1492771	1501507
1456160	1466617	1476185	1485094	1492781*	1501534
1456182*	1467712	1476226	1485358	1492792	1501664
1456197*	1467724	1476558	1485463	1493745	1501809
1456380	1467737	1478339	1485557	1493876	1501828
1456405	1467744	1478358	1487483	1494564	1502587*
1456676	1467750	1478394	1487541	1494692	1502765
1457208	1467787	1478399	1487778	1494916	1502859
1458360	1468153	1478667	1487806	1495002	1503010
1458369	1469843	1480615	1487828	1495018	1503385
1458393	1469858	1480644	1487832	1495023	1503630
1458721	1470102	1480653	1488540	1495053	1503816
1458757	1470107	1480679	1489243	1495112	1504021
1459065	1470124	1481063	1489387	1495203	1504035
1459765	1470228	1481407	1489906	1495204	1505066
1459833	1471915	1481964	1489931	1495330	1505975

1505980	1511732	1524975	1534394*	1542970	1554029
1506171	1512685	1524981	1534597	1543106	1554240
1506179	1512876	1524993	1534667*	1543191	1554513*
1506190	1513531	1525177	1535612*	1543826*	1555265
1506193	1513532	1525200	1535622	1544030*	1555360
1506203	1513628	1525313	1536077	1544299	1556026
1506211	1513793	1526134	1536763	1545253	1556338
1506223	1513833	1526954	1536792	1545467	1556354
1506234	1513835	1526996*	1536796	1545553	1556358*
1506254	1513836	1527047	1537065	1545619	1556362*
1506295	1515702	1527050	1537096	1545874	1556382
1506781	1515704	1527100	1537116	1546119	1556385
1507519	1515740	1527119	1537203	1546272	1556412
1507669	1515752	1528923	1537374*	1546286	1556414*
1507795	1515962	1528931	1539063	1547462	1557421
1507928*	1516091	1529032	1539126	1547639*	1558089
1507980	1516628	1530459	1539160	1548451	1558098
1508047	1516927	1530462	1539368	1549647*	1558103
1508286	1517697	1530464*	1539673	1549650*	1558219
1508333	1517914	1530471*	1539711	1549734	1558259
1508749	1517915	1530568	1539739	1551243	1558262
1509212	1518555*	1531814	1539808	1551244	1558513
1509215	1519731	1531819	1539945	1551409*	1558544
1509266	1519732	1532149	1541041	1551802*	1558579
1509498	1519908	1532326	1541137	1551849*	1558580
1509529	1521526	1532829	1541448	1551876	1558582
1509537	1521754	1532974	1541519	1552052	1558595
1509660	1522800	1532986	1541674	1552169	1558648
1510213*	1523238	1533292	1542551	1553097	1559844
1511489	1523303	1533380	1542666	1553929	1560578
1511516	1523496	1534296	1542732	1553952	1560662
1511718	1524971	1534390	1542904	1553959	1560823

1560835	1567188	1574214	1583541*	1593607	1600214
1560989	1567193	1574538	1583542	1593670	1600441
1561472	1567442	1574708	1583763	1593895	1600446
1561754	1567652	1575565	1583796	1594436	1601349
1562556	1568451	1575566	1583830	1594483	1601670
1562585	1568901	1575590	1585546	1594500	1601689
1562595	1569529	1575941	1585836	1594517	1601694
1562603	1569634*	1577469	1585876*	1594520	1601770
1562613	1569708	1577663	1586229	1594833	1601776
1562837*	1569724	1578166	1586259	1594867	1603541
1562932	1569863	1578187	1586319	1594869	1603553
1562954*	1569892	1578406	1586320	1595076	1603558
1562955	1569916	1578731	1586365	1596192	1603584
1564202	1570823	1578742	1586571	1596862	1603919
1564203	1570843	1578755	1587860	1596870	1605790
1564204	1571173	1578936	1587922	1596879	1605890
1564205	1571613	1579859	1589005	1597232	1606246
1564210	1571622	1580394	1589008	1597239	1606261
1564351	1571677	1580507	1589014	1597282	1606269
1564722	1571942	1580936	1589156	1597373	1606283
1564929	1572198	1581194	1589643	1597965	1606293
1565422	1572215	1581195	1589837	1597967	1606409
1565471	1572233	1581227	1589956	1598069	1607090
1565481	1572315	1581254	1589976	1598333	1607218
1565491	1572432*	1581474	1590229	1598338	1607244
1566127	1572641	1581483	1591446	1598340	1607334
1566983	1572653*	1581515	1592384	1598475	1607476
1567135	1572707	1581518	1592423	1599233	1607752
1567139	1572708	1581532*	1592491	1599261	1608336
1567140	1572711*	1581649	1592565	1599463	1608344
1567146*	1572959*	1582292	1592882	1599467	1608362
1567152	1573144	1582592	1593306	1599478	1608399

1608569	1615699	1625209	1635698	1641787	1651213
1608634	1615889	1625836	1635783	1641823	1651232*
1609770	1615952	1626275	1636190	1642494	1651265
1609853	1616592	1627022	1636206	1642499	1651612
1609877	1616726	1627100	1636228	1642578	1651658
1610422	1617861	1627489	1636389	1642897	1651665
1610657	1618128	1627716	1636490	1642972	1652433
1610770	1618140	1628058	1636552	1643046	1652535
1610780	1619012	1628241	1636593	1643858	1652857
1610820	1619143	1628260	1637344	1644002	1652909
1610822	1619180	1628368	1637527	1644336	1653807
1610848	1619961	1628652	1637610	1644397	1653963
1611088	1620058	1628702*	1638115	1644398	1654253*
1611108	1620113	1629007	1638116	1644433	1654261
1611112	1621370	1629057	1638249	1644504	1654263
1611827	1621468	1629844	1638385	1645295*	1654280
1611892	1622639	1630117	1638492	1646294	1655026
1611918	1622642	1630260	1638595	1646311	1655195
1612200	1622908	1630468	1638598	1646328	1655308
1612203	1622912	1630827	1638969	1646378	1655551
1612330	1622939	1631461	1638970	1646389	1656021
1613288	1623114	1631728	1638999	1646636	1656139
1613599	1623115	1632142	1639139	1647340	1656346
1613694	1623729*	1632232	1639206	1648509	1656361
1613696	1623791*	1632490	1639556	1648814	1657310
1613841	1623960	1633365	1639998	1648874	1657623
1613861	1624014*	1633697	1640530	1648934	1657794
1614203	1624869	1633719	1641327	1649079	1658047
1614683	1624871	1633724	1641624	1650186	1658054
1614687	1624892	1633748	1641745	1650998	1658055
1615615	1625135	1633771	1641764	1651044	1658263
1615668	1625156	1633864	1641784	1651080	1658277

1658293	1664036*	1673398	1682142	1689726	1695965
1658848	1664044	1674111	1682180	1689751	1695983
1658872	1664093*	1675231	1682488	1689775	1695985
1660037	1664317	1675573	1682523	1689777	1696056
1660090	1664434*	1675579	1682541	1689846	1696905
1660123	1665495	1675813*	1682542	1690429	1696909
1660458	1665927	1675827	1683617	1690536	1696911
1660482	1666425	1675846	1684750	1690853	1696913
1660507	1666463	1675852	1684834	1690862	1696958
1660513	1666481	1675938	1684945	1691005	1696987
1660650	1667662	1675956	1685096	1691651	1697005
1661074	1667682	1676845	1685097	1691783	1697316*
1661296	1667939	1676847	1685150	1691825	1697326
1661756	1667986	1676848	1685763	1691837	1697345
1661890	1667992	1676924	1685829	1691892	1697347*
1662630	1668014	1676973	1685839*	1692105	1697379
1662910	1668212	1677507	1686964	1692182	1697403
1663141	1669306	1677777	1686984*	1692256*	1697421
1663182	1669367*	1677795	1686997	1692281	1697485
1663183	1669539	1678024	1686999*	1692397	1697700
1663191*	1669935	1678053	1687209	1693027	1698320*
1663229	1670111	1678201	1687329	1693332	1698742
1663243	1670444	1678209	1688044	1694129	1699440
1663270	1670472*	1679080	1688146	1694271*	1699455
1663287	1670769*	1680105	1688370	1694295	1699462
1663347	1670912*	1680137	1688471	1694318	1699468
1663667	1670925	1680421	1688558	1694705	1699489
1663924	1672954	1680520	1689095	1694873	1699511
1663963	1673091	1681242	1689356	1694888	1699609
1663970	1673105*	1682121	1689370	1695260	1699764
1663989	1673106	1682124	1689404	1695709	1699766
1663996	1673352	1682138	1689437	1695710	1699782

1699784	1706385	1711671*	1716128	1720610	1725233
1699826	1706403	1711677	1716162	1720802	1725234
1700317*	1706424	1712526	1716178	1720852	1725315
1700812	1707562	1712714	1716853	1720859	1725352
1701155	1707627	1712920	1716910	1720866	1725467
1701616	1708686	1713228	1717151	1720881	1725528
1701730	1708721	1713334	1717237	1720882	1725537
1701940	1708790*	1713335	1718258	1720909	1725540
1701941	1708994	1713458	1718283	1720935	1725553
1701946	1709019	1713461	1718288	1720979	1725561
1701973	1709044	1713471	1718322	1721019	1725566
1702137*	1709052	1713473	1718336	1721162	1725567
1702618	1709132	1713503	1718337	1721965	1725569
1702757	1709183*	1713543	1718577	1722043	1725872
1702855	1709249	1713780	1718579	1722061	1726355
1702859	1709801	1713805	1718593	1722636	1726606
1703893	1710245	1713813	1718608	1722710	1726658
1704148	1710772	1713823	1718641	1722840	1727550
1704154	1711064	1713860	1718649	1722947	1727632
1704234*	1711086	1713976	1718677	1723114	1727782
1704864	1711158	1714647	1718740	1723128	1727786
1705095	1711164	1714812	1718829	1723135	1727795*
1705312	1711181	1714977	1718876	1723136*	1727801
1706059	1711188	1715283	1719070	1723140	1727805
1706099	1711207	1715454	1719507	1723170	1727809
1706102	1711248	1715747	1719596	1723375	1727817
1706121	1711353	1715762	1720322	1724226	1728370
1706132	1711465	1715865	1720489	1724284	1728507
1706133	1711481	1715893	1720531	1724409	1728624
1706210	1711502	1716003	1720538	1724542	1728944
1706257	1711518	1716097	1720544	1725192	1729077
1706373	1711530	1716108	1720571	1725223	1729576

1729598	1733100	1738457*	1745040	1749883*	1753760
1729730	1733279	1739166	1745064	1749937	1753852
1729753	1733625	1740010	1745075	1750667	1754478
1729770	1734048	1740163	1745115	1750683	1755404
1729775	1734049	1740164	1745123	1750700	1755555
1729819	1734823	1740177	1745136	1750703	1755562
1729856	1734927	1740207	1745183	1750716	1755565
1729869	1734971	1740213	1745260	1750744	1755576
1730025	1734992	1740217	1745464	1750766	1755590
1730110	1734995	1740323	1746097	1750932	1755606
1730119	1734996	1740484	1746101	1751031	1755642
1730131	1735005	1740569	1746556	1751093	1755647
1730146	1735278	1740574	1746980	1751117	1755662
1730151	1735297	1740591	1746999	1751131	1755803
1730175	1735304	1740698	1747015	1751276	1755942
1730920	1735345	1742024*	1747023	1751625	1756046
1731552	1735348	1742608	1747036	1752207	1756064
1731605	1735349	1742618	1747201	1752443	1756086
1731697*	1735533	1742644	1747335	1752470	1756121
1732471	1735582	1742659	1747400	1752471	1756227
1732534	1736065	1742858	1747995	1752719	1756353
1732548	1736194	1742952	1748003	1753373	1756359
1732575	1736421	1743029	1748713	1753395	1756364
1732604	1737438	1744624	1748779	1753417	1756372
1732627	1737439	1744726	1748780	1753427	1756594
1732668	1737451	1744736	1748781	1753431	1757283
1732754	1737820	1744763	1748830	1753440	1757508*
1732886	1737859	1744789	1748985	1753487	1757606
1732916	1737891	1744955	1749011	1753560	1757683
1732918	1737962	1744998	1749029	1753725	1757868
1732929	1738044	1745009	1749486	1753747	1758463
1732968	1738220	1745010	1749524	1753748	1758469

1758555	1763508	1768657	1773451	1778012	1781528
1758590	1763546	1768666	1773708	1778013	1781604
1758596	1763998	1768691	1773726	1778193*	1781618
1758609	1764014	1768728	1773811*	1778234	1781631*
1758610	1764111	1768746	1773856	1778238	1781639
1758853	1764317	1768948*	1773885	1778243	1781657
1758905	1764361	1769110	1773910	1778251	1781662
1758914	1764468	1769679	1773987	1778305*	1781682
1759013	1765190	1769798	1773999	1778537	1781683
1759022	1765288	1769807	1774248	1778553	1781688
1759591	1765289	1771070	1774916	1778622	1781697*
1760088	1765303	1771155	1774972	1778623	1781789
1760089	1765342	1771208	1775028	1778668	1781800
1760377	1765349	1771397	1775298	1778672	1781802
1760647*	1765387	1771415*	1776011	1778680	1781961
1761266	1765716	1771421	1776062	1778686	1782818
1761400	1765770	1771433	1776091	1778702	1783105
1761505	1765776	1771441	1776099*	1778709	1783161
1761522	1765793	1771450	1776133	1778710	1783222
1761528	1765795	1771451	1776136	1778720	1783423
1761529	1765816*	1771468*	1776142	1778723	1783518
1761533	1766010	1772050	1776178	1778791	1783780
1761553	1766012	1772113	1776302	1779126	1784344
1762238	1766056	1772145	1776330	1779920	1784396
1762567	1766093	1772197	1776336	1780197*	1784409
1763118	1767009	1772206	1776340	1780363	1784419
1763301	1767036	1772450	1776349	1781260	1784437
1763339	1767319	1772465	1776358	1781277	1784447
1763343	1767526	1772741	1776360	1781291	1785039
1763368	1767535	1773296	1776377	1781296*	1785142
1763369	1768134	1773314	1776440	1781298	1785300
1763407	1768527	1773431	1776851	1781455	1785763

1786400	1789084	1794280	1799635	1803820	1809848
1786403	1789139	1794294	1799703	1804764	1809868
1786454	1789144	1794306	1799844	1804804	1810523
1786472	1789204	1794450	1799910	1804871	1810702
1786555	1789274	1794451	1800047*	1805169*	1810755
1786632	1789348*	1794762	1800133	1805192	1810954
1786680	1789358	1795479	1800541	1805312*	1811957
1786694	1789390	1795668	1800669	1805327	1811988
1786721	1789395	1795683	1800678	1805366	1811995
1786744	1789398	1796215	1800683	1806074	1812046
1786785	1789405	1796465	1800692	1806136	1812058
1786790	1789432	1796490	1800693	1806358	1812072
1786799	1789464	1796517	1801035	1806359	1812116
1786812*	1789714*	1796668	1801037*	1806973	1812151
1786982*	1790285	1796730	1801314	1807184	1812152
1786988	1790701	1797021	1801598*	1807434	1812176
1787284	1791472	1797022	1802198	1807504	1812384
1787606	1791533	1797038	1802218	1808168	1812448
1787639	1791606	1797053	1802334	1808700*	1813584
1787644	1791820	1797088*	1802336*	1809147	1813614
1787651	1791860	1797120	1802344	1809261	1813624
1787653	1791872	1797893	1802540	1809267	1814089
1787658	1792196	1798139	1802571	1809270	1814531
1787751	1792468	1798742	1802584*	1809271	1814534
1787776	1792551	1799186	1802635	1809280	1814538
1787999	1792826	1799201	1802650	1809292	1814847
1788273	1792888	1799214	1802658	1809320	1815077
1788391	1793844	1799253	1802827	1809329	1815247
1789019	1793859	1799286	1803267	1809382*	1815405
1789021	1793917	1799352	1803440	1809602	1815710
1789053	1794126	1799599	1803468	1809622	1816031
1789067	1794174	1799633	1803718	1809663	1816935*

1816936	1824489	1828297*	1833540	1838396	1842955
1817029	1824504	1828373	1833791*	1838501	1843503
1817276	1824563	1828599	1833799	1838677	1843771
1817295	1824751	1828764	1833815	1838710	1843789
1817300	1824855	1829532	1833821	1838715	1843950*
1817301	1824970	1829545	1833827	1838716	1843964
1817326	1825298	1830631*	1833847	1838718*	1844024
1817759	1825387	1830816	1833978	1838733	1844032
1817986	1825752	1830817	1834499	1839543	1844039
1818052	1826279	1830833	1835923	1839591	1844337
1818057	1827144	1830843	1835924	1839654	1844390
1818059	1827145	1830850	1835937	1839662	1844587
1818325	1827386	1830869	1835938	1839689	1844664
1818458	1827437	1830872	1835939	1840125	1844667
1818459	1827441	1830887*	1835951	1840272	1845095
1818543*	1827461	1830953*	1836102	1840534	1845649
1819227	1827500	1831149	1836107	1841055	1845809
1819331*	1827705	1831154	1836115	1841325	1845810
1819353	1827873	1831159	1836147	1841335	1845907
1819362	1827992	1831162	1836225	1841432	1845954
1819525	1828050	1831237	1836480	1841458	1845990
1819686	1828065	1831239	1836489	1841602	1845994
1819700	1828137*	1831369	1836665	1841725	1846253
1819706	1828148	1832042	1836778	1841737	1846384
1819729	1828160	1832287	1837097	1841757	1846394
1819830	1828164	1832437	1837103	1841765	1846406
1820022	1828178	1833145	1837164	1841863	1846424
1820977	1828196	1833317	1837588	1841930	1846430
1821096	1828222	1833333	1838246	1842272	1846544
1824426	1828225	1833462	1838293	1842533	1846617
1824472	1828228	1833473	1838318	1842535	1846874
1824475	1828239	1833507	1838355	1842680	1847149

1847258	1852561	1856702	1861348	1864987	1869020
1847455	1853142	1856965	1861349	1864999	1869025
1847539	1853250	1857077	1861360	1865046	1869035
1847587	1853266	1857120	1861365	1865813	1869038
1847750	1853279	1857457	1861367	1865940	1869049
1848415	1853285	1857614	1861403	1865976	1869085
1848446	1853296	1858038	1861405	1865990	1869166
1848479	1853524	1858397	1861564	1865998	1869186
1848610	1853576	1858488	1861574	1866273	1869307
1848655	1853588	1858490	1861713	1866324	1869379
1848675	1853619	1858504	1862158	1866423	1869838
1848694	1853771	1858679	1862458	1866895	1870409
1848705	1854524	1858861	1862528	1867024	1870533
1848718	1854555	1858864	1862615	1867241	1871341
1848813	1854770	1858878	1862616*	1867332	1871368
1848941	1854800	1858929	1863487	1867644	1871482
1849357*	1855650	1858930	1863526	1867810	1871620
1849468	1855657	1858932	1863736	1867902	1871722
1849488	1855695	1859002	1863760	1868058	1871749
1849743	1855707	1859041	1863787	1868579	1871912
1849773	1856019	1859599	1863818	1868581	1872783
1850685	1856031	1859793	1863909	1868586	1872796
1851143	1856038	1860023	1864049	1868600	1872918
1851236	1856050	1860100*	1864665	1868614	1872959*
1851250	1856063	1860363	1864666	1868625	1873148
1851312	1856090	1860945	1864667	1868642	1873166
1851401	1856093	1860951	1864668	1868645	1873309
1851453	1856102	1861073	1864673	1868748	1873310
1851503	1856132	1861080	1864674	1868786	1873314
1852424	1856135	1861198	1864917	1868808	1873325
1852433	1856295	1861244	1864975	1868980	1874273
1852530	1856531	1861324	1864976	1869011	1874288

1874341	1878849	1885681	1889836	1893523	1896774
1874766	1879572	1885684	1890080	1893597	1896791
1874781	1879573	1885753	1890585	1893612	1897196
1874818	1879623	1885772	1890681	1893620	1897545
1874932	1879869	1886647	1890713	1893811	1897546
1874965	1879901	1886686	1891019	1893820	1897558
1875765	1880067	1888013	1891020	1894169	1897890
1876284	1880536	1888040	1891086	1894194	1898002*
1876889	1881838	1888077	1891088	1894460	1898744
1876930	1881845	1888080	1891101	1894557*	1898876
1877059	1881848	1888100	1891130	1894583	1898889
1877070	1881850	1888107	1891331	1894638	1898903
1877073	1881956	1888123	1891391	1894853	1898904
1877085	1881967	1888226	1891446	1894908	1898914
1877098	1881976	1888354	1891571	1894927*	1899128
1877105	1881980	1888415	1891607	1895994	1899129
1877219	1882240	1888501	1891911	1896006	1899322
1877226	1882946	1888537	1891939	1896016	1899324
1877234	1883397	1888541	1891940	1896034	1899330
1877336	1883411	1888552	1891953	1896040	1899350*
1877379	1883451	1888578	1891973	1896044	1899354
1877384	1883465	1888580	1892088	1896062	1899377
1877390	1883567	1888582	1892142	1896063	1899378
1877403	1883698	1888584	1893044	1896065	1899454
1877415	1884234	1888604	1893196	1896073	1899609
1877426	1884242	1888636	1893208	1896364	1899678
1877435	1884854*	1888640	1893213	1896399	1900269*
1877471	1885182	1888641	1893251	1896421	1900362
1877509	1885191	1889065	1893327	1896425	1900585
1877538	1885380	1889416	1893391	1896439	1900751
1877618	1885413	1889452	1893477	1896489	1901600
1878633	1885636	1889607*	1893502	1896664	1901717

1901729	1905140	1909980	1913014	1919856	1923392
1901731	1905261	1910190	1913300	1919865	1924252
1901734	1905443	1910270	1913454	1919869	1924255
1901736	1905773	1910336	1913978	1919874	1924302
1901755	1906067	1910381	1913979	1919878	1924387
1901885	1906733	1910384	1913980	1919896	1924422*
1901973	1906775	1910477	1914058*	1919898	1924510
1901975	1906921*	1910538	1915150	1919899	1924560
1902054	1906926	1910626	1915153	1919907	1924561
1902085	1906938	1910685	1915283*	1919916	1924570
1902446	1907107	1911455	1915346	1919947	1924574
1903015	1907300	1911498	1915375	1920079	1924577
1903166	1907301	1911574	1916644*	1920497	1924580*
1903167	1907350	1911763	1916749	1920498	1924585
1903534	1907371	1911947	1916931	1920651	1924593
1903849	1907373	1912077	1917108	1920764	1924600
1903926	1907374	1912644	1917128*	1921144*	1924634
1904029	1907396	1912647	1917198	1921150*	1926472
1904044	1907406	1912648	1917214	1921231	1926476
1904048*	1907419	1912649	1917254	1921918	1926483
1904099	1907462	1912661	1917267	1921924	1926582
1904104	1907550	1912865*	1917370	1921935	1926712
1904455	1907899	1912949	1917936	1922073	1926722
1904475	1908085	1912954	1917959	1922307	1926729
1904477	1908461	1912961	1917987	1922320	1926749
1904490*	1909554	1912973	1918016	1922333	1927351
1904494	1909600	1912981	1918080	1922334	1927353
1904505	1909782	1912990	1919458	1922335	1927355
1904522	1909830	1912995	1919474	1922392	1927356
1904631	1909845	1912997	1919514	1923005	1927357
1904635	1909928	1912999	1919674	1923022	1927553
1904685	1909938	1913001	1919785	1923321	1927646

1927703	1931335*	1937274	1941535	1945860	1949392
1928240*	1931346	1937276	1941932	1946083*	1949393
1928245	1931366	1937281	1942093	1946761	1949409
1928409	1931407	1937329	1942163	1947093	1949893*
1928427	1931484	1937415	1942753	1947098	1949913
1928438	1931660	1937546	1942754	1947302	1949915
1928441	1931704	1937639*	1942834	1947347	1949936
1928457	1931705	1937650	1942891	1947933	1951049
1928492	1931773	1937669	1942895	1948131	1951084
1928503	1932104	1937687	1942898	1948133	1951232
1928508	1932522	1937721*	1942933	1948149	1951296*
1928532	1932939	1937891	1942967	1948155	1951299*
1928821	1933652	1937919*	1943219	1948166	1951300*
1928845	1933654	1938253	1943240	1948177	1951395
1928850	1933843	1938625	1943242	1948180	1951596
1928872	1933861	1939106	1943243*	1948216*	1951658
1928875	1934058	1939115	1943633	1948235	1951659
1928879	1934101	1940240	1943907	1948237*	1951661
1928882	1934174	1940244	1944029	1948537	1951674
1928886	1934236	1940251	1944298	1948562	1951687
1928903	1934345	1940366	1944305	1948606*	1951697
1929101	1934404*	1940387	1945035	1948607	1951699
1929297	1934595	1940409	1945235	1948620	1951718
1929894	1934892	1940439	1945339	1948643	1951724*
1929941	1934964	1940465	1945522	1948666*	1951730
1929999	1935471	1940703	1945556	1948678	1951738
1930007	1935789	1940772	1945576	1948689	1951958
1930439	1937071	1940789	1945622	1948693	1952021
1931215	1937118	1940797	1945631*	1948789	1952151
1931217	1937221	1940813	1945657	1948794	1953130
1931310	1937245	1940821	1945665	1948816	1953162
1931316	1937259*	1940839	1945760	1948872	1954241

1954251	1958767	1963368	1968573	1973733	1979375
1954264	1959011	1963510	1968574	1973888	1979542
1954281	1959765	1963596	1968594	1974101	1980149
1954308	1959767	1963755	1968779	1974124*	1980158
1954566	1959911	1964459	1968900	1974621	1980160
1954628	1959992	1964852	1968948	1974806	1980702
1954668	1960032	1965634*	1968949	1974807	1980944
1954690	1960302	1965646	1969007	1975158	1981339
1954699	1960352	1965768	1969125	1975231	1981416
1954710	1960370	1965773	1969292	1976367	1981506
1955055	1960387	1965783	1969582	1976393	1981637
1955335	1960422	1965797	1970179	1976400	1981851
1955484	1960428	1965798	1970214	1976522	1981853
1955513	1960429	1965831	1970522	1976524	1981859
1956004	1960434	1965879	1971330	1976538	1981863
1956015	1961676	1965885	1971332	1976561	1981866
1956080	1961761	1966071	1971338*	1976853	1981874
1956945	1962604	1966118	1971339	1976863	1981981
1957104*	1962830	1966127	1971369	1976884	1982014
1957310	1962836	1966151	1971555	1976990	1982109
1957356	1962850	1966202	1971601	1977982	1982182
1957415	1962862	1966208	1971786	1978836	1982183
1957484	1962873	1966209	1972650	1978925	1982190
1957490	1962883	1966238	1973209	1978949	1982230
1957517	1962895	1966368	1973412	1978981	1982759
1957528	1962899	1966371	1973514	1979001	1984001
1957539	1962905	1966375	1973539	1979033	1984104
1958127	1963249	1967100	1973540	1979226	1984322
1958213	1963260	1967190	1973541	1979265	1984343
1958514	1963295	1967741	1973545	1979270	1984350
1958523	1963354	1968075	1973559	1979314	1984442
1958633	1963362	1968571	1973561	1979374	1984475

1984506	1989293	1996251	2004176	2011972	2016794
1984517	1989300	1996269	2004225	2012083	2016872
1984622	1989740	1996571	2004607	2012136	2016940
1984671	1990032	1996621	2004641	2012592	2017069
1984744	1991091	1997506	2004654	2012637	2017176
1984835	1991092	1997510	2004688	2012763	2017560
1984998	1991202	1997517	2004892	2012764	2018153
1985144	1991266	1997793	2004914	2012814	2018158
1985845	1991411	1997810	2005182	2012816	2018159
1986495	1991509*	1997875	2006260	2012822	2018165
1986612	1991559	1998750	2006294	2012839	2018169
1986650	1991697	1999026	2007202	2012943	2018170
1986917	1992323	1999128	2007384	2013109	2018232
1987010	1992618	1999133	2007752	2013208	2018380
1987026	1992622	1999152	2007769	2013211	2018417
1987038	1992697	1999154	2007945	2013231	2018475
1987128	1993363	1999926	2009353	2013673	2018478
1987260	1993515	2000465	2009807	2013816	2019104
1987395	1993595	2001456	2009992	2014304	2019782
1987817	1993754	2001686	2010181	2014562	2019825
1988163	1993902	2001687	2010184	2014673	2019895
1988316	1994012	2001694	2010190	2015652	2020069
1988913	1994020	2001767	2010380	2015812	2020221
1988924	1994113	2001855	2010531	2015879	2020234
1989150	1994152	2001862	2010538	2015999	2020269
1989156*	1994926	2001876	2010544	2016051	2020996
1989174	1994937	2001892	2010563	2016064	2021269
1989200	1994996	2002803	2010702	2016080	2021292
1989206	1996163	2003130	2011393	2016081	2021328
1989208	1996220	2003159	2011486	2016243	2021330
1989217	1996229	2003977	2011497	2016244	2021335
1989218	1996249	2004149	2011766	2016284	2021336

2021337	2026674	2030308	2035432	2042497	2046986
2021639	2026832	2030459	2035451	2042509	2047729
2021722	2026885	2030622	2035635	2043802	2047857
2022108	2026915	2030751	2035736	2044005	2047863
2022332	2026916	2031953	2035799	2044020	2047985
2022422	2026927	2031993	2036549	2044025	2048145
2022786	2027140	2032123	2036892	2044043	2048955
2022788	2027156	2032163	2037766	2044067	2049092
2022924	2027160	2032175	2037781*	2044099	2049112
2023070	2027244	2032179	2037883	2044121	2049113
2023902	2027349	2032193	2038054	2044320	2049123
2024052	2027441	2032423	2038172	2044846	2049153*
2024128	2027739	2032533	2038275	2045241	2049258
2024242	2027945	2032534	2038290	2045507*	2049266
2024329	2028161	2032535	2038294	2046292	2049342
2024347	2028186	2032551	2039682*	2046300	2049464
2024352	2028725	2032589	2039685	2046318	2049475
2024367	2029110	2032592	2039804	2046331	2049478
2024372	2029134	2032593	2039815	2046332	2049491
2024375	2029170	2032934	2040497	2046354	2049500
2024411	2029212	2033629	2040723	2046584	2049501
2024573	2029263	2033701	2041069	2046726	2049513
2024582	2029417	2034456	2041093	2046740	2049519
2024629	2029426	2034999	2041123	2046775	2049525
2024784	2029529	2035001	2041133	2046779	2049529
2024873	2029549	2035004	2041151	2046787*	2049562
2024967	2029569	2035006	2041158	2046797	2049571
2025261	2029583	2035047	2041177	2046813	2049598
2025305	2029800	2035197	2041308	2046830*	2049614*
2025670	2029839	2035375	2041472	2046833	2049623
2025810	2029946	2035379	2042205	2046944	2049664
2026360	2030039	2035398	2042480	2046985	2049671

2049906	2057139	2063868	2069322	2075404*	2079482
2050517	2057153	2063909*	2069324	2075461	2079485
2050850	2057165	2063940	2069335	2075629	2079579*
2051033	2058317	2064189	2069336	2075726	2079688
2051703	2058323	2064228	2069342	2076132	2079732
2051710	2058538	2064308	2069382	2076268	2079735*
2051751*	2059192	2065384	2069531	2076434	2079804
2051818	2059243	2065388	2069853	2076491	2080271
2051848	2059508	2066324	2070536	2076494	2080514
2051949	2059518	2066327	2070538	2076502	2080522
2051962	2059525	2066344	2070544	2076506	2080630*
2051990	2059532	2066349	2070567	2076508	2080713
2052714	2059534	2066354	2070879	2076532	2081009
2052798*	2060415	2066656	2070922	2076535	2081551
2053048	2060568	2066659	2070940	2077165	2081571
2053071*	2060570	2066695	2071835	2077720	2081572
2053190	2061513	2066791	2071917	2077731	2081839
2053921	2061561	2066796	2072041	2077739	2081895
2054050	2061630	2067314	2072114	2077808	2081921
2054082	2061753	2068455	2072718	2077907	2081929
2054416*	2061766	2068621	2073008	2078001	2081937
2054418	2061814	2068625	2073791*	2078022	2081944
2054635	2062254	2068822	2073810	2078066	2081951
2055034	2062416	2068880	2074093	2078073	2082742
2055222*	2062484	2068909	2074108	2078107	2083629
2056799	2062553	2068918	2074120	2078113	2083856
2056807	2062573	2068930	2074122	2078911	2084088
2056842	2062704*	2068935	2074123	2079295	2084097
2056882	2062897*	2068938	2074235	2079413	2084136
2056953	2062898	2069228*	2074248*	2079441	2084151
2057115	2063004	2069310	2074261	2079472	2084162
2057122	2063047	2069312	2075004	2079481	2084174

2084183	2089822	2094658	2099762	2107190	2114921
2084332	2090050	2094684	2099780	2107905	2114931
2085160	2090183	2094690*	2099784	2107906	2114933
2085203	2090303	2094694*	2100509	2108366	2114935
2085395	2090326	2094699	2100673	2109361	2114955
2085610	2090506	2094703	2101569	2109449	2114970
2086354	2090575	2094709	2101570	2109608	2114980
2086467	2090699	2095822	2101590	2109623	2114993
2086535	2090858	2095935	2101733	2109701	2115003
2086552	2091007	2096167	2101756	2110150	2115259
2086576	2091206	2096230	2101792	2110208	2115671
2086582	2091537	2096252	2101877	2110402	2116204
2086753*	2091613	2096802	2102083	2111423	2116249
2086939*	2091674	2097046	2102117	2111816	2116259
2086940	2091799	2097079*	2102164	2111833	2117297
2086941	2091938	2097080	2102169	2111867	2117338
2086968	2091948	2097102	2102227	2112069	2117542
2086981	2091949	2097381	2102331	2112115	2117552
2087183	2092047	2097400	2102989	2112153	2117564
2087192*	2092067	2097434*	2103042	2112154	2117565
2087203*	2092069	2097475	2103321	2113174	2117747
2087407	2092081	2098248	2103608	2113253	2117875
2087909	2092935	2098249	2103771	2113254	2118027
2088583	2092936	2098278	2104546	2113470	2118055
2089031*	2093299	2098471	2104660	2114057	2118090
2089032*	2093356	2099447	2104674*	2114206	2118104
2089343	2093972	2099462	2106308	2114386	2118113
2089364	2094033	2099479*	2106401	2114447	2118128
2089367*	2094376	2099727	2106830	2114531	2118140
2089371	2094462	2099759	2106993	2114557	2118280
2089382	2094614	2099760	2107055	2114815	2118390
2089433*	2094653	2099761	2107188	2114888	2118585

2119435	2123052	2131682	2136852	2143314	2148876
2119448	2123271	2131691	2136891	2143445	2149374
2119715	2123276	2131829	2136986	2143495*	2149585
2120582	2124944	2131845	2137015	2143715	2149609
2120585*	2124945	2132185	2137143	2144506	2150113
2120591	2124997	2132188	2137184	2144721	2150151
2120616	2124999	2132204	2137196	2144859	2150152
2120618	2125021*	2132228	2137497	2144899	2150253
2120884	2125174	2132347	2137537	2144905	2150530
2120919*	2125322	2132495	2138202	2144923	2150915
2120923	2125367	2132562	2138226	2145546	2151102
2120936	2125511	2132825	2138285	2145780	2151235
2120977	2125620	2133332	2138418	2146594	2151427
2120999	2125736	2133349*	2138512	2146713	2151428
2121139	2125748	2133467	2139334	2146714	2151429
2121142	2125777	2133958	2139477	2146721	2151430
2121553	2125782	2134111	2139479	2146951	2152108
2121614	2125786	2134200	2139483	2147105	2152358
2121615	2125792	2134201	2139484	2147262	2152380
2121630	2125794	2134203	2139485	2147265	2152454
2121649	2125810	2134311	2139517	2147441	2152486
2121691	2125899	2134607	2139678	2147675	2152487
2121713	2126093	2134691	2139745	2147778	2152494
2121724	2127268	2134742	2139881	2148479	2152606
2121731	2128238	2134976	2139892	2148661	2152667
2121732	2129216	2135091	2140083	2148667	2152690
2121920	2129250	2135110	2140084	2148670	2152699
2121944	2129262	2135603	2141204	2148697	2152709
2121950	2129377	2135608	2142174	2148768	2152712
2122123	2129396	2135878	2142193	2148771	2152748
2122224	2130537	2136660	2142570	2148827	2152872
2122586	2130705	2136801	2142729	2148873	2152946

2153709	2160221	2167128	2173737	2178533	2184141*
2153841	2160246	2167434	2173750	2178840	2184145
2153861	2160398	2167469	2173861	2178851	2184309
2154966	2161052	2167470	2173890	2178858	2184423
2154976	2161203	2167502	2174227	2178863	2184900
2155004	2161336	2167529	2174303	2178881	2185191
2155179	2162011	2167655	2174777	2178888	2185372
2155229	2162023	2167761	2175588	2178931	2185561*
2155488	2162131	2168585	2175749	2179035	2185574
2155662	2162140	2169141	2175764	2179116	2186068
2155674	2162617	2170415	2175857	2179572	2186428
2155717	2162653	2170717	2175866*	2179724	2186664
2155731	2163131	2170736	2175888	2179744	2186774
2155743	2163248	2170739	2175943	2179768	2186830
2155783	2163524	2170754	2176068	2180811	2187363
2155788	2164352	2170774	2176220	2180882	2187724*
2155979	2164492	2170831	2176229	2180930	2187741
2155997	2164510	2170861	2176235	2180960*	2187878
2157177	2164572	2170864	2176282	2181463	2187967
2157583	2164616	2170877	2176296	2181907	2188155
2157865	2164844	2170890	2176472	2181990*	2188171
2157867	2164893	2170900	2176477	2182114	2188220
2157967	2164975	2170906	2176771	2182920	2188253
2158090	2165043	2171168	2177213	2182949	2188258
2158168	2165143	2172430	2177224	2182981	2188268
2158194	2165340	2173349	2177442	2183176	2188291
2158201	2165578	2173417	2177503	2183318	2188329
2158817	2165879	2173464	2177512*	2183535	2188544
2158921	2166004	2173468	2177528	2183599*	2189446
2159465	2166877	2173568	2178377	2183849	2190431
2160105	2167046	2173641	2178378	2184065	2190473
2160202	2167124	2173723	2178513	2184072	2190794

2190837	2197486	2202216	2207434	2213653	2219647
2191275	2197492	2202225	2207770	2213661	2219665
2191831	2197566	2202439	2207773	2213680	2220070
2192109	2197664*	2202470	2207775	2213718	2220076
2192127	2197677	2203160	2207786	2213724	2220964
2192252	2197841	2203170	2207790	2213725	2221058
2192896*	2197844	2203175	2207808	2213726	2221291
2192932	2197849	2203187	2207809	2214480	2221296
2192933	2197860	2203430	2208604	2214640	2221309
2193026	2197900	2203431	2208727	2214929	2222272
2193118	2197970	2203439	2209735	2214967	2222275
2193131	2198132	2203440	2209778	2214980*	2222291*
2193714	2198133	2203579	2209784	2215092	2222293
2193715	2198723	2203902*	2209789	2215119	2222312
2193716	2198865	2204093	2209806	2215272	2222376
2193717	2198886	2204174	2209936	2215369	2222543
2194002	2198983	2204374	2210406*	2215763	2222550*
2195088	2199389	2204383	2210607	2216021	2222648
2195311	2200616	2204884	2210829	2216039	2222669
2195312	2200621	2205346	2210830	2217208	2222675
2195441	2200622	2205504	2210884	2217381	2222697
2195450*	2200642	2205569*	2211846	2217391*	2223005
2195586	2200884	2205575	2211884	2217682	2223203
2195769	2200946	2206390	2211892	2218009	2223214
2196088	2200980	2206431	2211901	2218655	2223264
2196089	2201002	2206498	2211919	2218776	2223682
2196090	2201006	2206508	2212282	2219031	2223684
2196202	2201231	2206613	2212283	2219160	2225149*
2196250	2201376	2206697	2212297	2219161	2225231
2196475	2201839	2206710	2212349	2219166	2225233
2196545	2201840	2206711	2212590	2219607	2225253
2197278	2202050	2207363	2213475	2219611	2225271

2225420	2232510*	2239002	2243700	2251483	2260042
2226258	2233135	2239117	2243719	2252167	2260101
2226287	2233156	2239253	2243772	2252286	2260833
2227221	2233190	2239397	2244685	2252581	2260835
2227312	2233426	2239580	2245026	2252609	2260871
2228020	2233483	2240433	2245027	2252642	2260984
2228804	2233664	2240454	2245312	2253000	2260994
2229065	2233943	2240456	2245545	2253229	2261080
2229263	2234509	2240487	2245945	2253555	2261223
2229313	2234614	2240591	2246321	2253614	2261308
2229358	2234631*	2240651	2246339	2253995	2261444
2229421	2234645	2241046	2246360	2254201	2262486
2229440	2234894	2241318	2246699	2254408	2262525
2229620	2234968	2241384	2247206	2254598	2262588
2229630	2234976	2241553	2247452	2254848	2262707
2229631	2234985	2241554	2247514	2254882	2262716
2229632	2235002	2241709	2247515	2255101	2262803
2229710	2235007	2241785*	2247589	2255155	2262819
2229814	2235012	2242398*	2247764	2255184	2262846
2229949	2235160*	2242479	2248025	2256066	2262936
2229956	2235301*	2242740	2248353	2256085	2263225
2230308	2235699	2242743	2248567	2256352	2263458
2230943	2236155	2242749	2248809	2256477	2263677
2231447*	2236284	2242750	2249869	2257156	2264092
2231500	2236387	2242752	2250113	2257164	2264094
2231575	2236598*	2242759	2250159	2257195	2264259
2231598*	2237937	2242797	2250163	2257526	2264288
2231606	2238132	2242806	2250857	2257665	2265138
2231627	2238458	2242848	2251276	2258394	2265406
2231640	2238851	2243449	2251319	2258870	2265684
2231667	2238974	2243565	2251330	2258972	2265825
2232204	2238985	2243566	2251408	2260024	2265843

2266534	2275086	2287155	2297100	2303347	2310383
2266557	2275098	2287156	2297148	2303559	2310395
2266564	2275413	2287302	2297162	2303714	2310501
2266802	2275525	2287371	2297494	2303845	2311318
2266944	2275526	2287865	2298391	2305194	2311459
2266990	2276756	2288360	2298743	2305255	2311464
2267024	2276759	2288375	2298744	2305263	2311785
2267344	2277785	2289514	2298766	2306988	2311805
2268624	2278100	2290164	2298768	2307180	2311832
2268648	2279737	2290539	2298769	2307358	2311869
2268823	2280163	2291185	2298898	2307359	2312025
2268960	2280858	2291380	2299045	2307360	2312892
2269434	2280861	2292219	2299977	2307389	2313374
2270008	2280952	2292229	2300134	2307393	2313384
2270010	2280961	2292230	2300220	2307420	2313395
2271318	2280962	2292379	2300242	2307435	2313404
2271321	2280973	2292456	2300424	2307631	2314141
2271340	2281014	2292516	2300459	2307785	2314620
2271545	2281116	2292754	2300473	2308477	2314623
2271781	2281815	2293791	2300474	2308491	2314632
2271842	2281822	2293816	2300479	2308514	2315755
2271845	2282103	2294925	2300847	2308869	2315910
2272349	2282206	2295233	2300904	2309331	2316419
2272350	2282727	2295339	2301003	2309626	2316430
2273950	2282994	2295414	2301044	2309870	2316454
2273961	2283154	2295417	2301544	2309899	2316590
2274029	2285229	2295645*	2301580	2310011	2317203
2274196	2285367	2296488	2303022	2310042	2318004
2274297	2285413	2296494	2303044	2310095	2318343
2274419	2285416	2296651	2303077	2310165	2318375
2274520	2285784	2296832	2303214	2310356	2318389
2275060	2285786	2297093	2303268	2310382	2318390

2318396	2329020	2341061	2350081	2358921	2370442
2318798	2329088	2341784	2350093*	2358953	2370456
2318809	2329848	2342182	2350554	2359697	2371194
2319517	2331109	2342198	2351159	2359808	2371755
2319694	2331386	2343071	2351852	2361250	2371818
2319928	2331597	2343077	2352721	2363013	2371890
2320870	2332411	2343975	2352835	2363192	2372672*
2321290	2332422	2344166	2352891	2364185	2373172
2322190	2332685	2344397	2353573	2364293	2373173
2322451	2332820	2344471	2353975	2364308	2373293
2322511	2332910	2344486	2354124*	2364399	2373310
2323633	2333230	2344931	2355670	2364691	2373400
2323686	2333392	2344933	2355822	2364724	2373644
2323926*	2334174	2345653	2356093	2364972	2373647
2323972	2334571	2345695	2356101*	2365771	2373927
2324008	2334592	2346470*	2356123	2365975	2374353
2324013	2334639	2346682	2356151	2366393	2374361
2324178	2334687	2346819	2356983	2366427	2374450
2324739	2334999	2346847	2358374	2367511	2374762
2324831	2335525	2346864	2358465	2367539	2374798
2324893	2335763	2346888	2358659	2367725	2374818
2326222	2335996	2347346	2358674	2367726	2377536
2326332	2336125	2348022	2358675	2367741	2377801
2326434	2336223	2348809	2358676	2367791	2378828
2326645	2336402	2349091	2358680	2367796	2378833
2326706	2336684	2349261	2358686	2368547	2378903
2327622	2337708	2349268	2358691	2368550	2379063
2327692	2337757*	2349314	2358698	2368845	2379497
2327693	2337965	2349692	2358710	2368890	2379517
2328427	2340016	2350005	2358714	2370070	2379528
2328850	2340021	2350047	2358717	2370327	2379532
2328888	2340269	2350079	2358732	2370441	2379557

2380402*	2392483	2405890	2419366	2430196	2451298
2380558	2392887	2405892	2420234	2430532	2451655
2380887	2393782	2406125	2421355	2430555	2451797
2381815	2393838	2406225	2421357	2430624	2453872
2381820	2394735	2406227	2421410	2431279	2454008
2382139	2395190	2406253	2421520	2431360	2454266
2382198	2395973	2406438	2421808	2432581	2455326
2382365	2395991	2406528	2421849	2432683	2455464
2383063	2396072	2406662	2422432	2432703	2456329
2383271	2397353	2406792	2422726	2432760	2456659
2383297	2398473	2406829	2422974	2432766	2456765
2384334	2398780	2407015	2423229	2432778	2458001
2384754	2398794	2407023	2423230	2432798	2459167
2385001	2399058	2407032	2424510	2433287	2459332
2385736	2399157	2407166	2424523	2435406	2459526
2386001	2399579	2408337	2424538	2435443	2459721
2387157	2399580	2408415	2424916	2436453	2459873
2387547	2401150	2408739	2424955	2436823	2460027
2387563	2401256	2409616	2425814	2437512	2460514
2387889	2401373	2411009	2426106	2437700	2461767
2389166	2401384	2411266	2426116	2438819	2462011
2389184	2402317	2411669	2427064	2439969	2462387*
2389323	2402515	2412828	2427228	2440096	2463363
2389382	2403480	2414212	2427436	2440157	2463364
2389923	2403824	2414323	2427449	2442450	2463516
2390121	2404063	2415771	2427454	2443104	2465780
2390267	2404809	2417037	2427622	2447210	2467250
2390435	2404810	2417332	2427877	2448561	2467545
2391252	2404919	2419086	2428285	2448765	2467654
2391366	2405426	2419087	2429882	2448909	2468256
2391511	2405749	2419097	2430002	2448910	2468658
2391731	2405790	2419363	2430035	2448933	2468854

2470166
2470520
2470546
2471392
2475057
2475645
2476502
2476836
2480559
2481821
2483492
2486200
2487158
2488056
2488169
2491293
2493079
2493341
2493511
2494862
2496236
2496291
2496555
2497774
2500616
2501703
2501704
2503548
2503911
2503990
2509294
2510158
2516406
2517700
2528625
2612850

TARPTAUTINĖS PATENTŲ KLASIFIKACIJOS SKYRIŲ SĄRAŠAS

A skyrius – Žmogaus poreikių tenkinimas.

B skyrius – Įvairūs technologiniai procesai, transportavimas.

C skyrius – Chemija, metalurgija.

D skyrius – Tekstilė, popierius.

E skyrius – Statyba, kalnakasyba.

F skyrius – Mechanika; apšvietimas; šildymas; ginklai; sprogdinimo darbai.

G skyrius – Fizika.

H skyrius – Elektra.

DIZAINAS

(11)* Registracijos numeris
Registration number

(15) Registracijos/Pratęsimo data
Registration/Renewal date

(18) Registracijos/Pratęsimo termino pabaigos data
Date of expiration of the registration/renewal

(21) Paraiškos numeris
Application number

(22) Paraiškos padavimo data
Date of filing the application

(23) Parodos prioriteto data, valstybės kodas**
Exhibition priority date, code of country

(28) Dizaino pavyzdžių skaičius
Number of designs included in the filing

(31,32, 33) Prioriteto paraiškos numeris, data, valstybės kodas
Priority application number, date, code of country

(45) Registracijos paskelbimo data
Date of publication of the registration

(51) Tarptautinės dizaino klasifikacijos indeksai
Indication of International Classification of Designs

(54) Dizaino pavadinimas
Title of the design

(55) Dizaino reprodukcija
Reproduction of the design

(57) Dizaino aprašymas įskaitant spalvas
Description of characteristic features of the industrial design including indication of colors

(58) Pakeitimo data
Date of change

(72) Dizainerio vardas, pavardė, adresas, valstybės kodas
Name and address of the creator, code of country

(73) Savininko pavadinimas/vardas, pavardė, adresas, valstybės kodas
Name and address of the owner, code of country

(74) Atstovo vardas, pavardė, adresas, valstybės kodas
Name and address of the representative, code of country

(78) Perėmėjo pavadinimas/vardas, pavardė, adresas, valstybės kodas
Name and address of the new owner, code of country

** Pagal PINO standartą ST.80*
*** Pagal PINO standartą ST.3*

Registracijos, išregistruotos pagal Lietuvos Respublikos dizaino įstatymo 30 straipsnį

(11) **0869**
(58) 2013 12 17
(73) ARACARIA B.V., Spiegelgracht 15, 1017 JP Amsterdam, NL

---

(11) **1417**
(58) 2013 12 17
(73) UAB „ROCKWOOL“, Lukiškių g. 5, LT-01108 Vilnius, LT

---

(11) **1418**
(58) 2013 12 17
(73) UAB „ROCKWOOL“, Lukiškių g. 5, LT-01108 Vilnius, LT

---

(11) **1419**
(58) 2013 12 17
(73) UAB „ROCKWOOL“, Lukiškių g. 5, LT-01108 Vilnius, LT

Dizaino galiojimo pratęsimas pagal Lietuvos Respublikos dizaino įstatymo 35 straipsnį

(11) **1452**
(15) 2013 12 13
(18) 2018 12 05
(73) ABLOY OY, Wahlforssinkatu 20, FIN-80100 Joensuu, FI
(74) Marius Jakulis - Jason, 3, AAA Law, J. Jasinskio g.16 A, LT-03163 Vilnius, LT
(28) 10
(51) 08-07
(54) RAKTŲ RUOŠINIAI
(55)



1.1

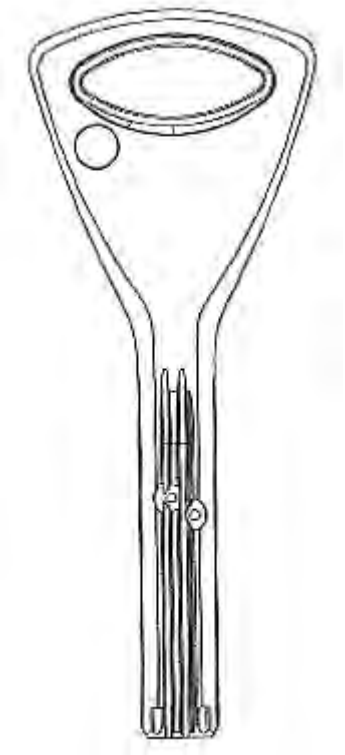

1.2

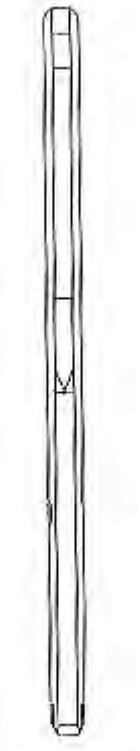

1.3



1.4

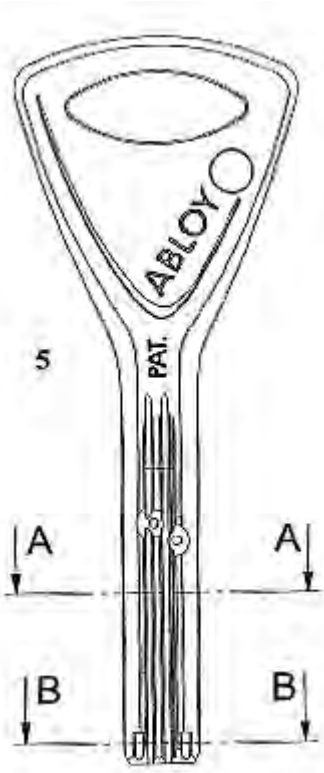

1.5

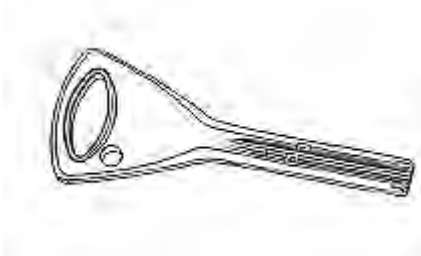

1.6

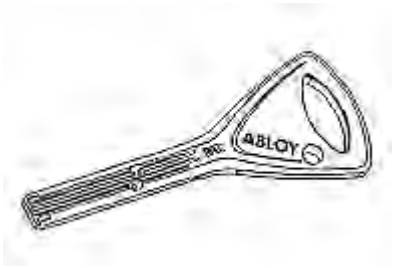

1.7



1.8



1.9



2.1

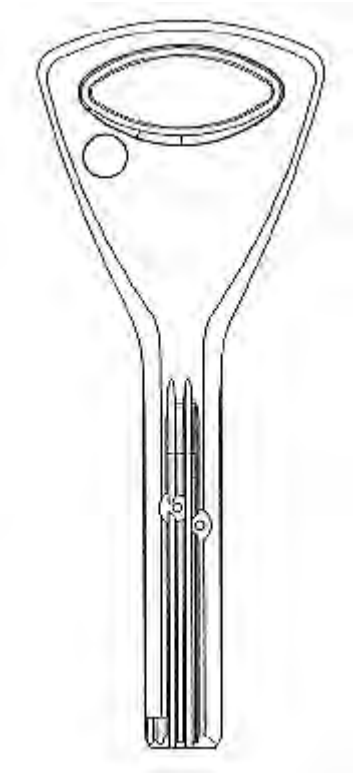

2.2

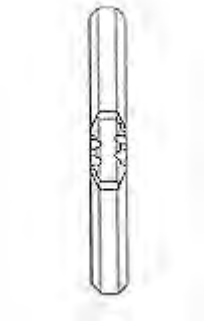

2.4

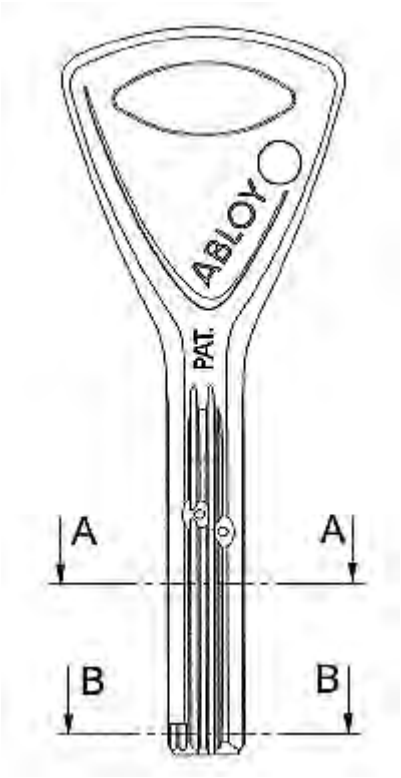

2.5

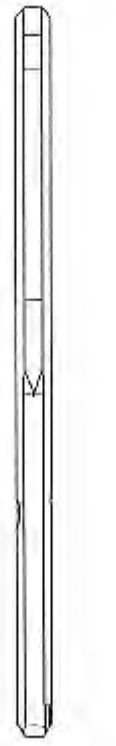

2.3

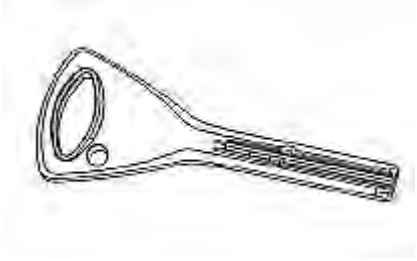

2.6

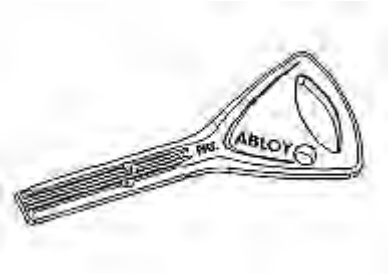

2.7



2.8



2.9

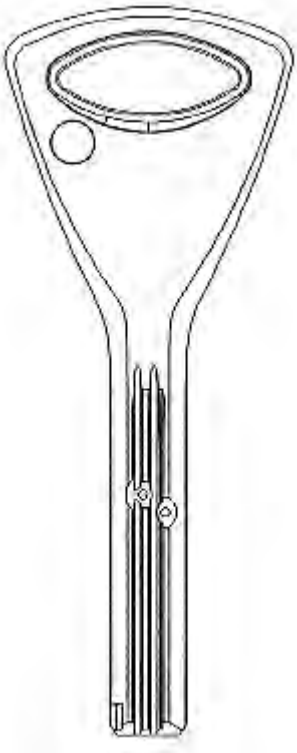

3.2

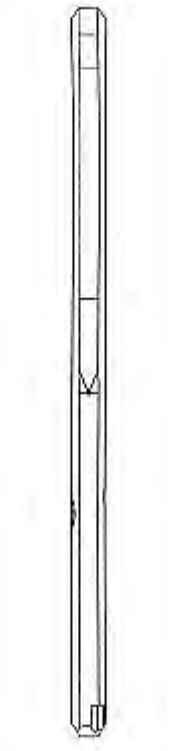

3.1

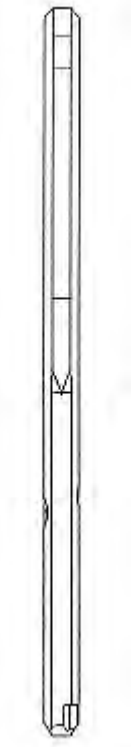

3.3

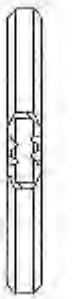

3.4

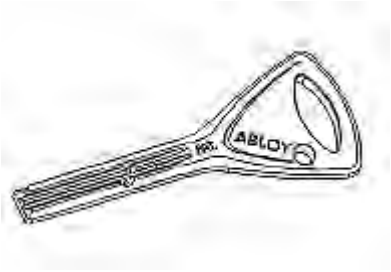

3.7



3.8



3.9

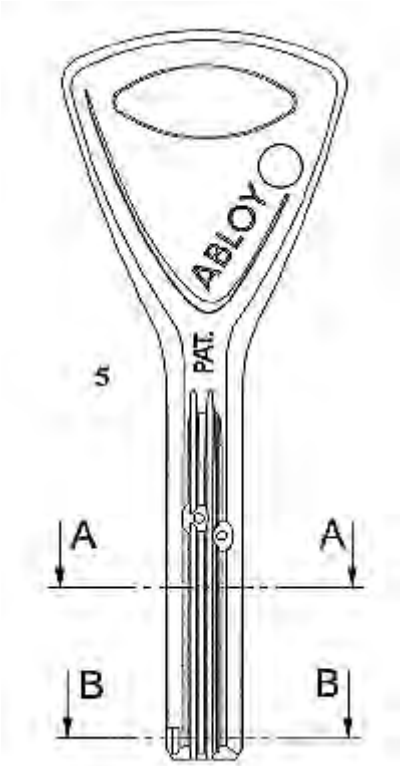

3.5

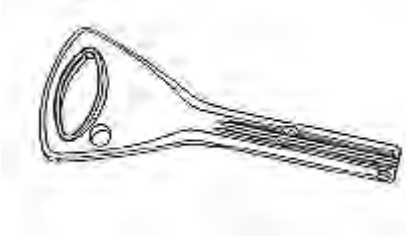

3.6



4.1

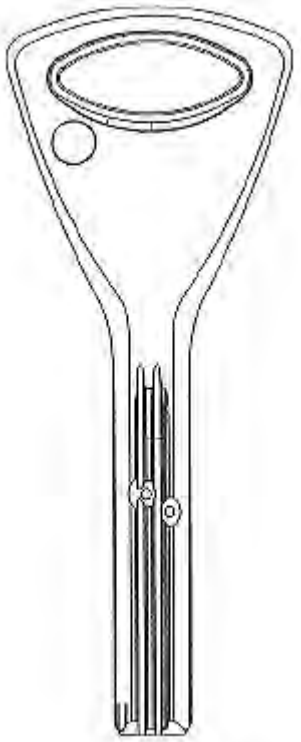

4.2

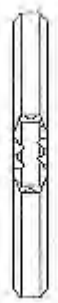

4.4

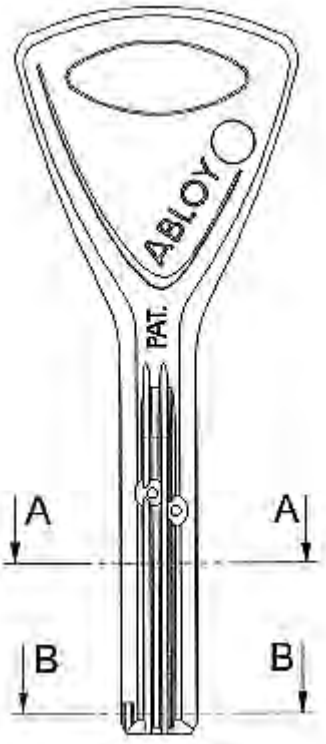

4.5



4.3

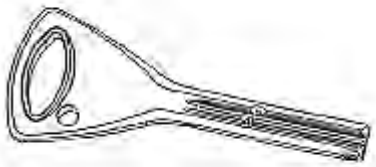

4.6

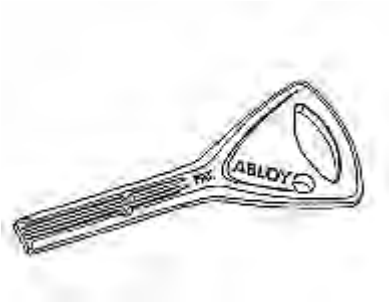

4.7



4.8



4.9

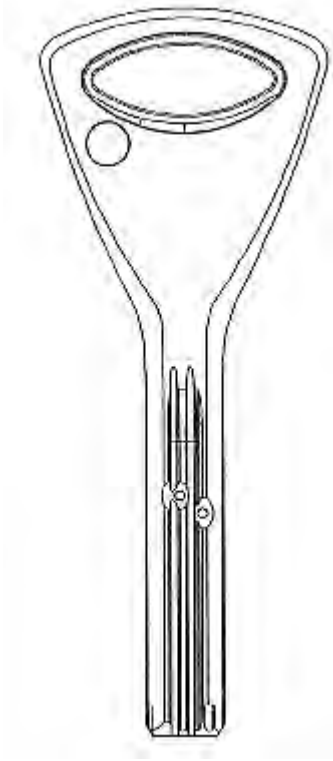

5.2



5.1



5.3



5.4

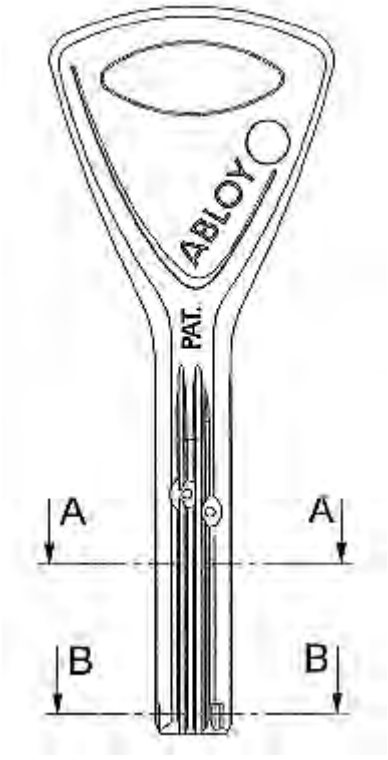

5.5

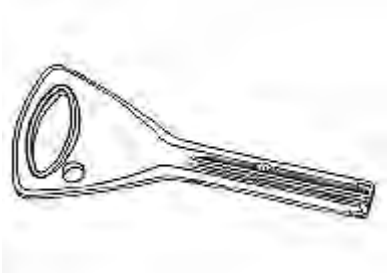

5.6

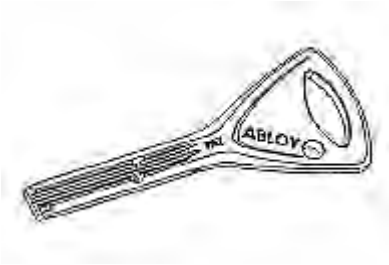

5.7



5.8



5.9

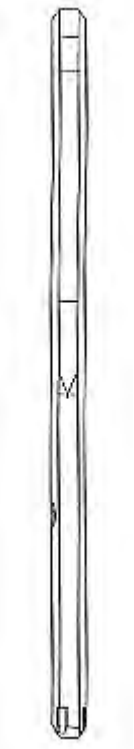

6.1

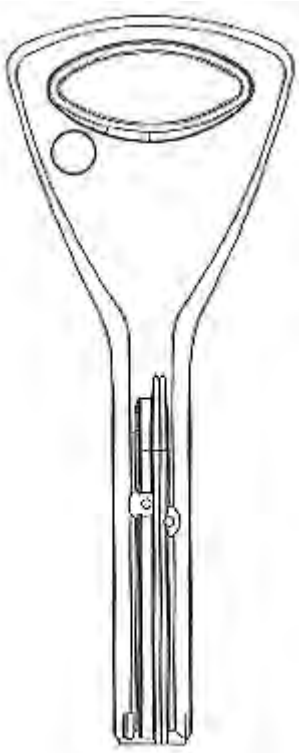

6.2



6.3

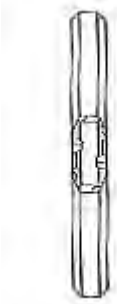

6.4

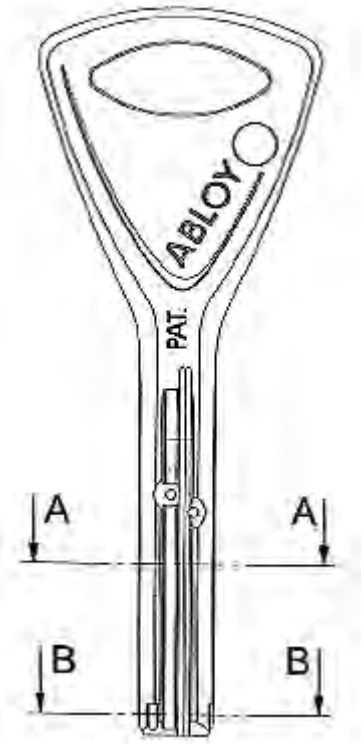

6.5

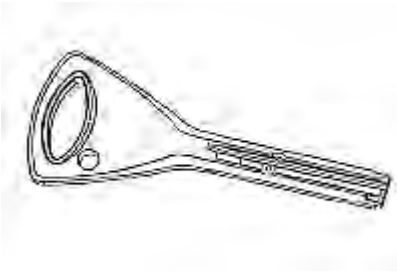

6.6



6.7



6.8



6.9

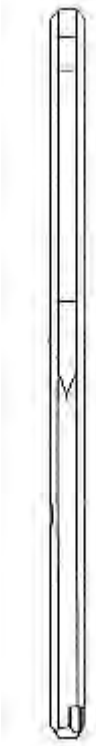

7.1

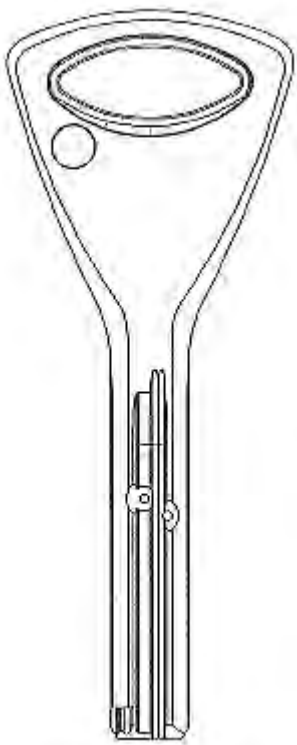

7.2



7.3



7.4

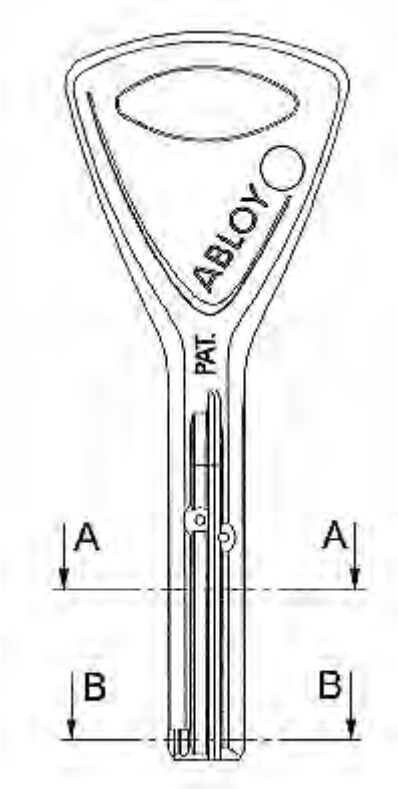

7.5

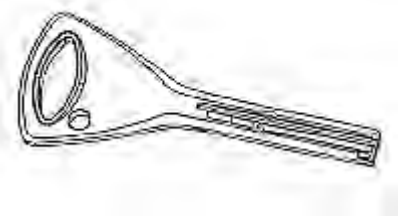

7.6

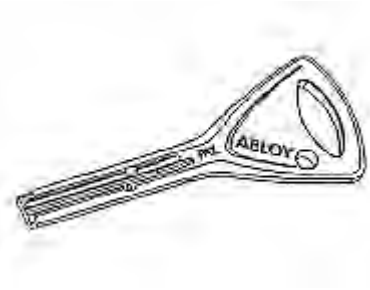

7.7



7.8



7.9



8.1

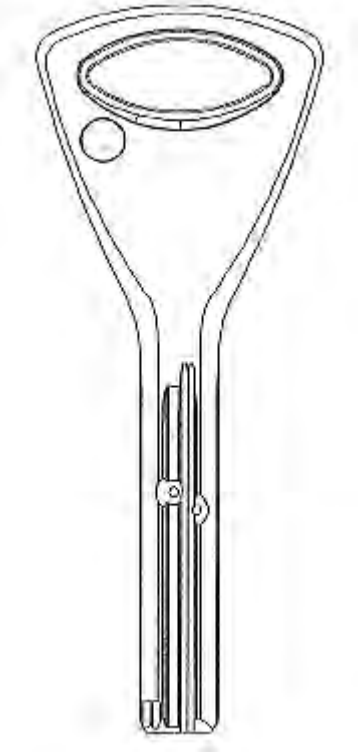

8.2

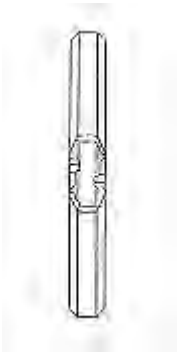

8.4

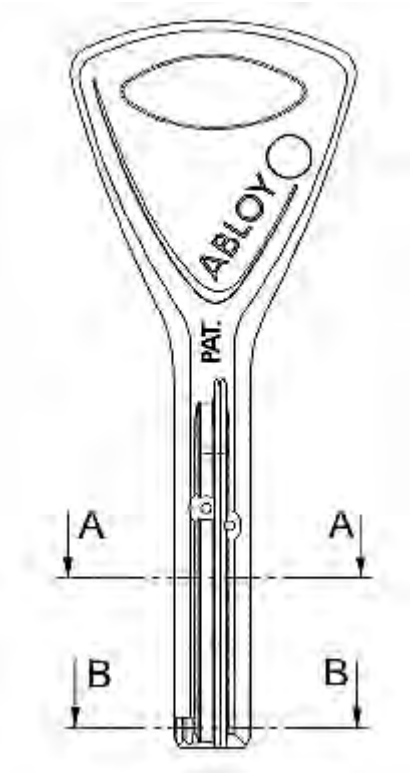

8.5

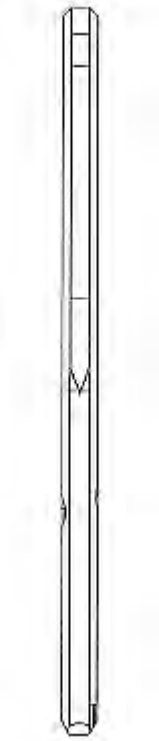

8.3

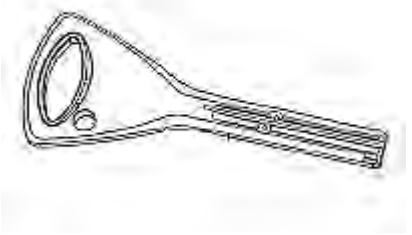

8.6

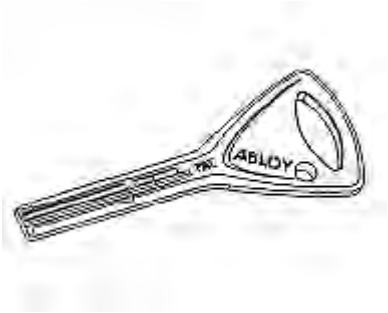

8.7



8.8



8.9

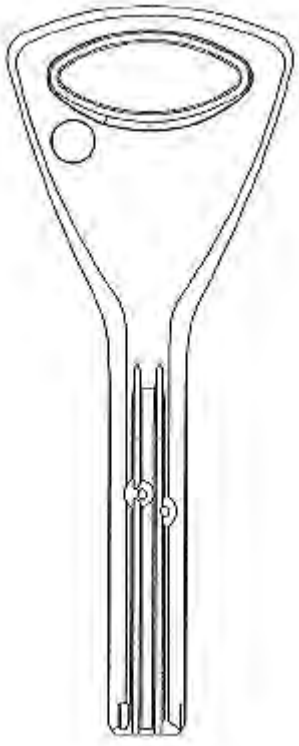

9.2

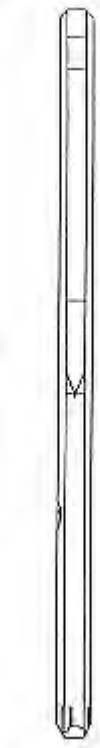

9.1

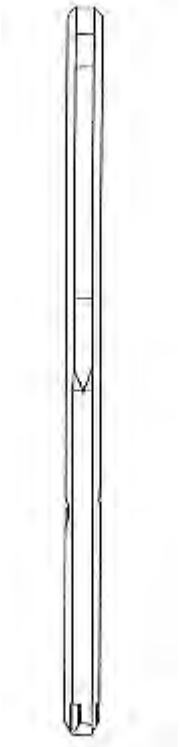

9.3

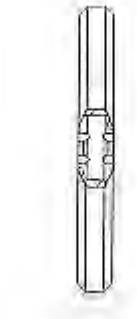

9.4



9.7



9.8



9.9

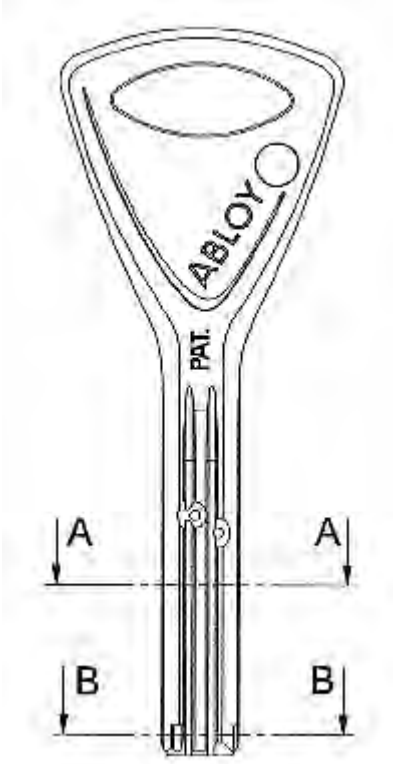

9.5

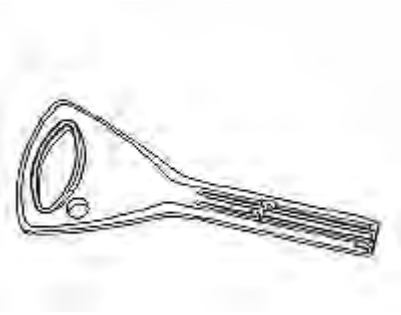

9.6

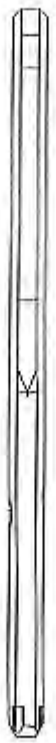

10.1

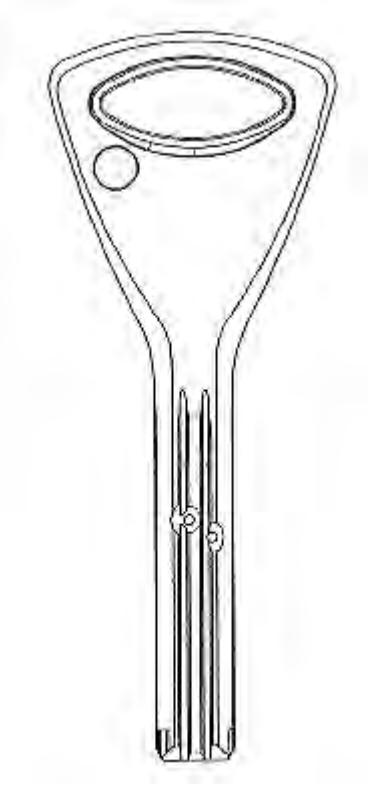

10.2

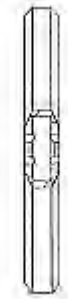

10.4

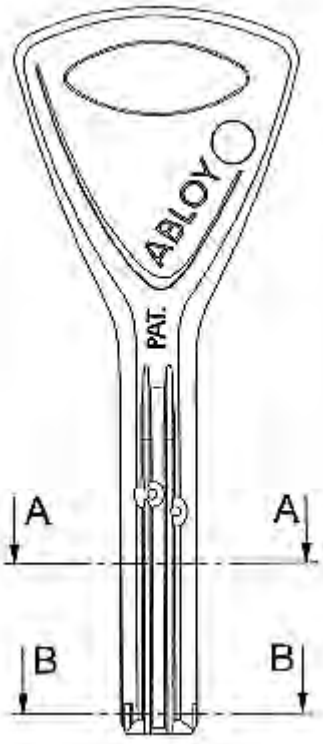

10.5



10.3

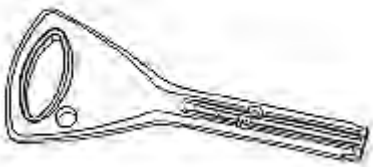

10.6

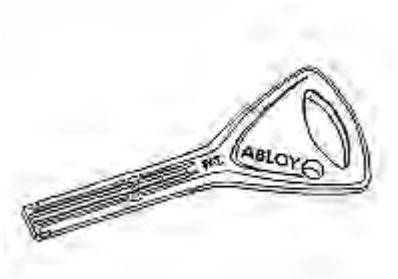

10.7



A-A

10.8



B-B

10.9

KETVIRTINĖ DIZAINO RODYKLĖ

(11) Registracijos numeris	(54) Dizaino pavadinimas	(73) Dizaino savininkas, valstybės kodas	(51) Klasifikacijos indeksas	Biuletenio numeris
1762	VILKO SIMBOLIO DIZAINAS GAMINIAMS	GIEDRIUS CIBULSKIS, LT	32-00	2013/10
1763	ALIUMINIO PROFILIŲ SISTEMA	UAB “DOLETA”, LT	25-01	2013/10
1764	LEIDINIO MAKETAS	UAB “DIENA MEDIA NEWS”, LT	19-08	2013/11
1765	LEIDINIO MAKETAS	UAB “DIENA MEDIA NEWS”, LT	19-08	2013/11
1766	SĖKLŲ TRAŠKIAI	ELENA ANILIONIENĖ, LT	01-01	2013/12
1767	BANDELĖ	ELENA ANILIONIENĖ, LT	01-01	2013/12
1768	GĖRIMŲ SKARDINĖS	UŽDAROJI AKCINĖ BENDROVĖ “KALNAPILIO-TAURO GRUPĖ”, LT	09-01	2013/12
1769	GĖRIMŲ SKARDINĖS	UŽDAROJI AKCINĖ BENDROVĖ “KALNAPILIO-TAURO GRUPĖ”, LT	09-01	2013/12

9 redakcija

TARPTAUTINĖS DIZAINO KLASIFIKACIJOS KLASIŲ SĄRAŠAS

1 klasė. Maisto produktai.

2 klasė. Drabužiai ir galanterijos gaminiai.

3 klasė. Kelionės reikmenys, dėklai, skėčiai nuo saulės ir asmeniniai reikmenys, nepriskirti prie kitų klasių.

4 klasė. Šepečiai.

5 klasė. Tekstilės gaminiai, dirbtinės ir natūralios lakštinės medžiagos.

6 klasė. Baldai.

7 klasė. Namų apyvokos reikmenys, nepriskirti prie kitų klasių.

8 klasė. Įrankiai ir metalo dirbiniai.

9 klasė. Pakuotės ir konteineriai prekių gabenimui ir laikymui.

10 klasė. Laikrodžiai bei kiti matavimo prietaisai, kontrolės ir signalizavimo prietaisai.

11 klasė. Papuošimui skirti gaminiai.

12 klasė. Transporto arba kėlimo priemonės.

13 klasė. Elektros energijos gamybos, paskirstymo arba transformavimo įranga.

14 klasė. Įrašymo, perdavimo arba informacijos paieškos aparatūra.

15 klasė. Mašinos, nepriskirtos prie kitų klasių.

16 klasė. Fotografijos, kinematografijos aparatūra ir optiniai prietaisai.

17 klasė. Muzikos instrumentai.

18 klasė. Spausdinimo mašinos ir biuro įranga.

19 klasė. Raštinės reikmenys ir biuro įranga, menininkų ir mokymo priemonės.

20 klasė. Prekybos ir reklamos įranga, ženklai.

21 klasė. Žaidimai, žaislai, palapinės ir sporto prekės.

22 klasė. Ginklai, pirotechnikos gaminiai, medžioklės ir žūklės reikmenys ir kenkėjų naikinimo priemonės.

23 klasė. Skysčių paskirstymo įranga, sanitarijos, šildymo, vėdinimo ir oro kondicionavimo įranga, kietasis kuras.

24 klasė. Medicininė ir laboratorinė įranga.

25 klasė. Statybiniai ir konstrukciniai elementai.

26 klasė. Apšvietimo prietaisai.

27 klasė. Tabako gaminiai ir rūkymo reikmenys.

28 klasė. Farmacijos ir kosmetikos produktai, tualetiniai reikmenys ir aparatai.

29 klasė. Priešgaisrinės, saugos technikos ir gelbėjimo priemonės ir įranga.

30 klasė. Gyvūnų laikymo ir jų priežiūros reikmenys.

31 klasė. Maisto arba gėrimų gamybos mašinos ir prietaisai, nepriskirti prie kitų klasių.

32 klasė. Grafiniai simboliai ir logotipai (ženklai), paviršiaus raštai, ornamentika (dekoravimas).

PREKIŲ ŽENKLAI

*(111)** Registracijos numeris
Registration number

(141) Pripažinimo negaliojančia/panaikinimo/išregistravimo data
Date of Invalidation/Cancellation/Lapse

(151) Registracijos data
Registration date

(156) Pratęsimo data
Renewal date

(181) Registracijos termino pasibaigimo data
Expiration date of the registration

(186) Pratęstos registracijos galiojimo pasibaigimo data
Expiration date of the renewal

(210) Paraiškos numeris
Application number

(220) Paraiškos padavimo data
Date of filing the application

(230) Parodos prioriteto data, valstybės kodas**
Exhibition priority date, code of country

(310, 320, 330)
Konvencinio prioriteto paraiškos numeris, data, valstybės kodas
Convention priority application number, date, code of country

(450) Registracijos paskelbimo data
Date of publication of the registration

(511) Tarptautinės prekių ir paslaugų klasifikacijos klasė, prekių ir/arba paslaugų sąrašas
Indication of International Classification of Goods and Services, list of goods and/or services

(523) Elementai, kuriems naudoti gautas sutikimas
Elements which are used under the consent

(526) Nesaugomi elementai
Disclaimer

(531) Tarptautinės ženklų vaizdinių elementų klasifikacijos klasės
Indication of International Classification of the Figurative Elements of Marks

(540) Ženklo reprodukcija
Reproduction of the mark

(551) Kolektyvinis ženklas
Collective mark

(554) Erdvinis ženklas
Three-dimensional mark

(555) Ženklas - hologramma
Hologram mark

(556) Garsinis ženklas
Sound mark

(558) Ženklas - spalva
Colors mark

(559) Judesio ženklas
Moving mark

(561) Ženklo transliteracija
Transliteration of the mark

(566) Ženklo vertimas į lietuvių kalbą
Translation of the mark into Lithuanian language

(580) Pakeitimo data
Date of change

(591) Apsaugotų spalvų nuoroda
Indication concerning colors claimed

(641) Paraiškos, paduotos užsienio patentų tarnybai, duomenys (paraiškos numeris, paraiškos padavimo data, valstybės kodas)
Data relating to the application filed with foreign patent office (application number, date of filing of the application, code of country)

(646) Registracijos buvusioje TSRS / Tarptautinės registracijos duomenys (registracijos numeris SU / WO, paraiškos padavimo data/registracijos data, teritorinio išplėtimo data biuletenio numeris, metai)
Data relating to the registration of the mark in the former USSR / International Registration of the mark (registration number: SU / WO, date of filing the application/registration date, date ofextension, number of gazette, year)

(732) Ženklo savininko pavadinimas / vardas, pavardė, adresas, valstybės kodas
Name and address of the proprietor of the mark, code of country

(740) Patentinio patikėtinio registracijos numeris / atstovo vardas, pavardė, adresas, valstybės kodas
Name, registration number of attorney, address of attorney/representative, code of country

(750) Susirašinėjimo adresas
Adress for corespondence

(770) Buvusio ženklo savininko pavadinimas / vardas, pavardė, adresas (ženklo perdavimas)
Name and address of the previous applicant or holder (in case of change in ownership)

(771) Buvusio ženklo savininko pavadinimas / vardas, pavardė, adresas
Name and address of the previous applicant or holder (in case of no change in ownership)

(791) Licenciato pavadinimas / vardas, pavardė, adresas, valstybės kodas
Name and address of licensee, code of country

(793) Licencijos termino pasibaigimo data, teisių apimtis
Date of expiration of the license, scope of rights

(800) Tarptautinės registracijos duomenys
International Registration data

* *Pagal PINO standartą ST.60*
** *Pagal PINO standartą ST.3*

Registracijos 67946–68041 pagal Lietuvos Respublikos prekių ženklų įstatymo 16 straipsnį

(111) **67946**
(151) 2013 12 11
(210) 2012 0268
(220) 2012 02 10
(181) 2022 02 10
(732) UAB „DIGINET LT“, A. Goštauto g. 40A, LT-03163 Vilnius, LT
(540)



(531) 25.5, 26.4, 29.1
(591) mėlyna, pilka, balta.
(511)
9 duomenų dorojimo įrenginiai ir kompiuteriai; įrašytos kompiuterių programos.
35 reklama; verslo vadyba; verslo tvarkyba; įstaigų veikla.
42 mokslo ir technologijų paslaugos ir su tuo susiję tyrimai ir projektavimas; pramoninės analizės ir tyrimų paslaugos; kompiuterių programinės ir aparatinės įrangos projektavimas ir tobulinimas.

---

(111) **67947**
(151) 2013 12 11
(210) 2012 0269
(220) 2012 02 10
(181) 2022 02 10
(732) UAB „DIGINET LT“, A. Goštauto g. 40A, LT-03163 Vilnius, LT
(540)

freeshop

(511)
9 duomenų dorojimo įrenginiai ir kompiuteriai; įrašytos kompiuterių programos.
35 reklama; verslo vadyba; verslo tvarkyba; įstaigų veikla.
42 mokslo ir technologijų paslaugos ir su tuo susiję tyrimai ir projektavimas; pramoninės analizės ir tyrimų paslaugos; kompiuterių programinės ir aparatinės įrangos projektavimas ir tobulinimas.

---

(111) **67948**
(151) 2013 12 11
(210) 2012 0299
(220) 2012 02 21
(181) 2022 02 21
(732) UAB „SENUKŲ PREKYBOS CENTRAS“, Pramonės pr. 6, LT-51267 Kaunas, LT
(740) Reda Žabolienė, 7, Advokatės Redos Žabolienės kontora METIDA, Verslo centras VERTAS, Gynėjų g. 16, LT-01109 Vilnius, LT
(540)

PRAKTIŠKA DOVANA

(511)
35 verslo vadybos pagalba; verslo patikrinimai; skelbimų klijavimas; importo ir eksporto agentūros; komercinės informacijos agentūros; savikainos analizė; reklaminių skelbimų platinimas; fotokopijavimas; samdos agentūros; biuro mašinų ir įrengimų nuoma; buhalterinė apskaita; sąskaitų būklės apyskaitų sudarymas; verslo auditas; verslo vadybos ir organizavimo konsultacijos; personalo vadybos konsultacijos; verslo vadybos konsultacijos; reklaminių skilčių rengimas; spausdinimas (mašinėle); komercijos ar pramonės vadybos pagalba; dokumentų dauginimas; reklaminės medžiagos tobulinimas; pavyzdžių platinimas; verslo efektyvumo (veiksmingumo) specialistų paslaugos; pardavimas aukcione; rinkos nagrinėjimas; verslo operacijų įvertinimas; verslo nagrinėjimas; reklaminės medžiagos nuoma; verslo organizavimo konsultacijos; verslo tyrimai; stenografavimas; perrašinėjimas; parduotuvių vitrinų puošimas (tvarkymas); reklamos agentūros; verslo vadybos patarėjų paslaugos; modelių paslaugos (reklamos reikmėms ar pardavimui skatinti); rinkotyra; kompiuterizuotas rinkmenų (bylų) tvarkymas; verslo specialistų konsultacijos; ekonominis prognozavimas; parodų rengimas komercijos ar reklamos reikmėms; verslo informacija; nuomonių tyrimas; algalapių parengimas; personalo komplektavimas; verslo perkėlimo paslaugos; reklamos vietų nuoma; sekretoriavimas; mokesčių apskaičiavimas; telefoniniai atsakymai (kai abonentas nepasiekiamas); tekstų dorojimas; laikraščių užsakymas (kitiems); reklamos pristatymas paštu; viešbučių verslo vadyba; artistų verslo vadyba; informacijos rinkimas kompiuterinėse duomenų bazėse; informacijos sisteminimas kompiuterinėse duomenų bazėse; mugių rengimas (komercijos ar reklamos reikmėms) fotokopijavimo mašinų nuoma; tiekimo paslaugos kitiems (prekių ir paslaugų pirkimas kitiems verslams); duomenų paieška kompiuterių rinkmenose (kitiems); reklamos laiko nuoma žiniasklaidoje; naujienų apžvalgų

paslaugos; smulkių prekių pardavimo automatų nuoma; psichologinis testavimas personalo parinkimo reikmėms; kainų palyginimo paslaugos; komercinė informacija ir patarimai vartotojams (konsultacijų teikimas); telekomunikacinių paslaugų užsakymas (kitiems); prekių užsakymų administracinis tvarkymas; trečiųjų asmenų prekių ir paslaugų licencijavimo komercinis administravimas; paslaugų nuoma (verslo pagalba); sąskaitų-faktūrų išrašymas; reklaminių tekstų rašymas; statistinių duomenų rinkimas; maketavimo paslaugos reklamos tikslams; rėmėjų paieška; madų šou rengimas pardavimo skatinimo reikmėms; reklaminių filmų gamyba; verslo vadyba (sportininkams).

---

(111) **67949**
(151) 2013 12 11
(210) 2012 1169
(220) 2012 06 21
(181) 2022 06 21
(732) KAROLIS KERPYS, Tomo g. 10-3, LT-91247 Klaipėda, LT
(740) Reda Žabolienė, 7, Advokatės Redos Žabolienės kontora METIDA, Verslo centras VERTAS, Gynėjų g. 16, LT-01109 Vilnius, LT
(540)

DRYŽUOTAS

(511)

32 alus; mineralinis ir gazuotas vanduo, kiti gaivieji gėrimai; vaisių gėrimai ir vaisių sultys; sirupai ir kiti gėrimų gaminimo mišiniai.

33 svaigieji gėrimai (išskyrus alų).

35 reklama; verslo vadyba; verslo tvarkyba; įstaigų veikla; prekių, būtent maisto produktų, gaiviųjų ir svaigiųjų gėrimų sukaupimas (išskyrus vežimą) kitiems, teikiantis pirkėjams galimybę patogiai apžiūrėti ir įsigyti tų prekių mažmeninėse ir didmeninėse parduotuvėse, žiniatinklio svetainėse.

41 švietimas, mokymas; pramogos; sportinė ir kultūrinė veikla.

---

(111) **67950**
(151) 2013 12 11
(210) 2012 1179
(220) 2012 06 25
(181) 2022 06 25
(732) UAB „SENUKŲ PREKYBOS CENTRAS“, Pramonės pr. 6, LT-51267 Kaunas, LT
(740) Reda Žabolienė, 7, Advokatės Redos Žabolienės kontora METIDA, Verslo centras VERTAS, Gynėjų g. 16, LT-01109 Vilnius, LT
(540)

STATYBŲ DUONA

(511)

6 ne brangieji metalai ir jų lydiniai; metalinės statybinės medžiagos; kilnojamieji metaliniai statiniai; bėgių metalai; ne elektriniai metaliniai lynai ir viela; smulkūs geležies dirbiniai ir smulkios metalinės detalės; metaliniai vamzdžiai; seifai; ne brangiųjų metalų gaminiai, nepriskirti prie kitų klasių; rūdos.

17 kaučiukas, gutaperčia, guma, asbestas, žėrutis ir jų gaminiai, nepriskirti prie kitų klasių; plastikų pusgaminiai; užpildai, sandarinimo ir izoliacinės medžiagos; ne metaliniai lankstieji vamzdžiai.

19 statybinės medžiagos (ne metalinės); statybiniai standieji ne metaliniai vamzdžiai; asfaltas, dervos ir bitumas; kilnojamieji ne metaliniai statiniai; ne metaliniai paminklai.

---

(111) **67951**
(151) 2013 12 11
(210) 2012 1923
(220) 2012 10 30
(181) 2022 10 30
(732) ANGELĖ RINKEVIČIENĖ, Bitininkų g. 8-30, LT-01001 Vilnius, LT
(540)



(531) 4.5, 27.1
(511)

41 švietimas; mokymas; pramogos; sportinė ir kultūrinė veikla; abonementinės bibliotekos; akademijos (mokymas); asmeninių trenerių paslaugos (kūno rengybos treniruotės); atrakcionų parkai; bilietų agentūrų paslaugos (pramogos); cirkai; dekoracijų nuoma; diskotekų paslaugos; diskotekų vedėjų paslaugos; egzaminavimas; elektroninė darbalaukinė leidyba; elektroninių knygų ir žurnalų tiesioginis publikavimas; elektroninių publikacijų tiesioginis pateikimas per kompiuterių tinklą (ne parsisiunčiamųjų); estrados artistų paslaugos; filmų kūrimas (išskyrus reklaminius); fizinis lavinimas; fotografavimas; fotoreportažų rengimas; gamybinė praktika (parodomoji); garso aparatūros nuoma;

garso įrašų montavimas; garso įrašų nuoma; gestų kalbos vertimas; gimnastikos mokymas; gyvūnų dresavimas; golfo paslaugos; grožio konkursų rengimas; informacija apie poilsio ir pramogų renginius; instruktavimas; internatinės mokyklos; įrašų studijų paslaugos; kaligrafijos paslaugos; karaokės paslaugų parūpinimas; kasetinių vaizdo magnetofonų nuoma; kilnojamosios bibliotekos; kinematografijos reikmenų ir kino projektorių nuoma; kino filmų demonstravimas; kino filmų nuoma; kino juostų nuoma; kino studijos; klubų paslaugos (pramogos ar švietimas); knygų leidyba; kolokviumų rengimas ir vedimas; koncertų rengimas ir vedimas; konferencijų rengimas ir vedimas; kongresų rengimas ir vedimas; kultūros ar mokomųjų parodų rengimas; kūno rengybos treniruočių vedimas; lošimai; lošimo namų (kazino) paslaugos; loterijų rengimas; madų šou rengimas (pramogų reikmėms); mikrofilmavimas; miuzikholai; modelių parinkimas dailininkams; mokymas (mažos grupės ar vieno asmens); muziejų aprūpinimas eksponavimo reikmenimis; muzikos komponavimo paslaugos; muzikos kūrimas; naktiniai klubai; ne reklaminių tekstų rašymas; neakivaizdinis mokymas; orkestrų paslaugos; pasilinksminimai; pobūvių rengimas; poilsio ir pramogų vietų paslaugos; poilsio stovyklų paslaugos (pramoginių); povandeninio plaukiojimo reikmenų nuoma; praktinis mokymas (parodomasis); pramoginių ar mokomųjų konkursų rengimas; pramoginių rodinių (šou) kūrimas; pramoginių rodinių (šou) rengimas; pramogų informacija; pramogų paviljonų paslaugos; profesijos pasirinkimo konsultacijos; profesinis mokymas ir rengimas; profesinis perkvalifikavimas; radijo ir televizijos imtuvų nuoma; radijo ir televizijos programų kūrimas; radijo pramoginės laidos; religinis švietimas; reporterių paslaugos; scenaristų paslaugos; seminarų rengimas ir vedimas; simpoziumų rengimas ir vedimas; sporto aikščių nuoma; sporto įrenginių nuoma (išskyrus transporto priemones); sporto renginių rengimas; sporto stovyklų paslaugos; sporto varžybų tvarkaraščių sudarymas; sporto varžybų rengimas; stadionų įrenginių nuoma; subtitravimas; sveikatos klubų paslaugos (sveikatinimas ir kūno rengybos treniruotės); šokių vakarų rengimas; švietimo informacija; švietimo paslaugos; teatro dekoracijų nuoma; teatro spektakliai; tekstų maketavimo paslaugos (ne reklaminių tekstų); tekstų skelbimas (išskyrus reklaminius); televizijos ar teatro studijų apšvietimo priemonių nuoma; televizijos ir radijo imtuvų nuoma; televizijos ir radijo programų rengimas; televizijos pramoginės laidos; teniso kortų nuoma; tiesioginių laidų rengimas; ugdomasis vadovavimas (mokymas); vaikų darželiai; vaizdajuosčių (videokasečių) nuoma; vaizdajuosčių įrašymas; vaizdajuosčių redagavimas; vaizdo filmų demonstravimas; vertėjų žodžiu paslaugos; vertimai; videofilmų gamyba; videokamerų nuoma; vietų užsakymas spektakliams; zoologijos sodų paslaugos; žaidimų įrangos nuoma; žaidimų paslaugos, teikiamos tiesiogiai per kompiuterių tinklą; žaislų nuoma.

(111) **67952**

(151) 2013 12 11

(210) 2012 1965

(220) 2012 11 06

(181) 2022 11 06

(732) UAB „GUPI COLORS“, Jonažolių g. 7-133, LT-01001 Vilnius, LT

(540)

MATUTINUS

(511)

24 audiniai ir tekstilės gaminiai, nepriskirti prie kitų klasių; lovatiesės; staltiesės; aksomas; ašuočių audinys; audiniai (imituojantys odą); audiniai (sietams); audiniai (takeliams); audiniai (tekstilės reikmėms); audiniai (tekstilė); avalynės audiniai; bajus (audinys); baldų apmautai; baldų gobelenai; baltininiai audiniai; biliardo gelumbė; brokatas; buitiniai baltiniai; čiužinių audiniai; čiužinių užvalkalai; damastas; dirbtinio šilko audiniai; dygsniuotos antklodės; džersis (audinys); džiuto audiniai; elastinės austinės medžiagos; filtruojamosios tekstilinės medžiagos; flanelė (audinys); grimo šluostukai (tekstiliniai); indų padėklai (maži stalo aptiesalai); įkapės; kanapinis audeklas; kanapinis audinys; kanifasas; kartūnas; kelioniniai pledai (kojų apdangalai); klijuotės; klijuotės stalams apdengti; klozeto dangčio aptraukalai; krepas (audinys); kretonas; lininiai audiniai; lipnieji audiniai (ne raštinės reikmėms); lipnieji audiniai (priklijuojami pakaitinus); lovos antklodės (vilnonės); lovos baltiniai; lovos skalbiniai; lovos užtiesalai; marabu (audinys); margintas kartūnas; marlė; marlė (audinys); medvilniniai audiniai; medžiagos (tekstilė); megzti audiniai; miegmaišių įdėklai (paklodės); moleskinas (audinys); multinas; ne popierinės staltiesės; ne popierinės vėliavos; ne popieriniai patiesalai; ne popieriniai stalo aptiesalai; ne popieriniai stalo baltiniai; neaustiniai tekstiliniai audiniai; ofsetinis tekstilinis audinys; oro balionų audiniai (nelaidūs dujoms); pagalvėlių užvalkaliukai; pagalvių užtiesalai; pagalvių užvalkaliukai; paklodės (tekstilinės); pamušaliniai audiniai; pamušalinis audinys (avalynei); pašukinė drobė (maišinis audinys); pirties baltiniai (išskyrus drabužius); plastikai (audinių pakaitalai); plastikinės baldų dangos; popierinės lovatiesės; portjeros; pūkinės antklodės; ramė (audinys); raštuota drobė; sanitarinė flanelė; siuvinėjimo drobė; skalbimo pirštinės; stalo aptiesalai (takeliai); stiklinių šluostės; stiklo (pluošto) audiniai (tekstilės reikmėms); šenilinis audinys; ševiotas (audinys); šilkas; šilkinis audinys (piešiniams spausdinti); tafta (audinys); tekstilinės arba plastikinės dušo užuolaidos; tekstilinės arba plastikinės užuolaidos; tekstilinės baldų dangos; tekstilinės etiketės; tekstilinės nosinės; tekstilinės servetėlės; tekstilinės servetėlės (grimui valyti); tekstilinės stalo servetėlės; tekstiliniai užuolaidų laikikliai; tekstiliniai gobelenai (sienų apmušalai);

tekstiliniai grimo šluostukai (plono audinio); tekstiliniai rankšluosčiai; tekstiliniai rankšluosčiai (veidui); tekstiliniai sienų apmušalai; tekstiliniai skrybėlių pamušalai; tikas (audinys); tinkleliai nuo moskitų; tiulinės užuolaidos; tiulis; trelis (audinys); vėliavos; vėliavų audeklas; veltiniai; vilnoniai audiniai; zefyras (audinys); žymėtieji siuvinėjimo audiniai.

41 švietimas; mokymas; pramogos; sportinė ir kultūrinė veikla; abonementinės bibliotekos; akademijos (mokymas); asmeninių trenerių paslaugos (kūno rengybos treniruotės); atrakcionų parkai; bilietų agentūrų paslaugos (pramogos); cirkai; dekoracijų nuoma; diskotekų paslaugos; diskotekų vedėjų paslaugos; egzaminavimas; elektroninė darbalaukinė leidyba; elektroninių knygų ir žurnalų tiesioginis publikavimas; elektroninių publikacijų tiesioginis pateikimas per kompiuterių tinklą (ne parsisiunčiamųjų); estrados artistų paslaugos; filmų kūrimas (išskyrus reklaminius); fizinis lavinimas; fotografavimas; fotoreportažų rengimas; gamybinė praktika (parodomoji); garso aparatūros nuoma; garso įrašų montavimas; garso įrašų nuoma; gestų kalbos vertimas; gimnastikos mokymas; gyvūnų dresavimas; golfo paslaugos; grožio konkursų rengimas; informacija apie poilsio ir pramogų renginius; instruktavimas; internatinės mokyklos; įrašų studijų paslaugos; kaligrafijos paslaugos; karaokės paslaugų parūpinimas; kasetinių vaizdo magnetofonų nuoma; kilnojamosios bibliotekos; kinematografijos reikmenų ir kino projektorių nuoma; kino filmų demonstravimas; kino filmų nuoma; kino juostų nuoma; kino studijos; klubų paslaugos (pramogos ar švietimas); knygų leidyba; kolokviumų rengimas ir vedimas; koncertų rengimas ir vedimas; konferencijų rengimas ir vedimas; kongresų rengimas ir vedimas; kultūros ar mokomųjų parodų rengimas; kūno rengybos treniruočių vedimas; lošimai; lošimo namų (kazino) paslaugos; loterijų rengimas; madų šou rengimas (pramogų reikmėms); mikrofilmavimas; miuzikholai; modelių parinkimas dailininkams; mokymas (mažos grupės ar vieno asmens); muziejų aprūpinimas eksponavimo reikmenimis; muzikos komponavimo paslaugos; muzikos kūrimas; naktiniai klubai; ne reklaminių tekstų rašymas; neakivaizdinis mokymas; orkestrų paslaugos; pasilinksminimai; pobūvių rengimas; poilsio ir pramogų vietų paslaugos; poilsio stovyklų paslaugos (pramoginių); povandeninio plaukiojimo reikmenų nuoma; praktinis mokymas (parodomasis); pramoginių ar mokomųjų konkursų rengimas; pramoginių rodinių (šou) kūrimas; pramoginių rodinių (šou) rengimas; pramogų informacija; pramogų paviljonų paslaugos; profesijos pasirinkimo konsultacijos; profesinis mokymas ir rengimas; profesinis perkvalifikavimas; radijo ir televizijos imtuvų nuoma; radijo ir televizijos programų kūrimas; radijo pramoginės laidos; religinis švietimas; reporterių paslaugos; scenaristų paslaugos; seminarų rengimas ir vedimas; simpoziumų rengimas ir vedimas; sporto aikščių nuoma; sporto įrenginių nuoma (išskyrus transporto priemones); sporto renginių rengimas; sporto stovyklų paslaugos; sporto varžybų tvarkaraščių sudarymas; sporto varžybų rengimas; stadionų įrenginių nuoma; subtitravimas; sveikatos klubų paslaugos (sveikatinimas ir kūno rengybos treniruotės); šokių vakarų rengimas; švietimo informacija; švietimo paslaugos; teatro dekoracijų nuoma; teatro spektakliai; tekstų maketavimo paslaugos (ne reklaminių tekstų); tekstų skelbimas (išskyrus reklaminius); televizijos ar teatro studijų apšvietimo priemonių nuoma; televizijos ir radijo imtuvų nuoma; televizijos ir radijo programų rengimas; televizijos pramoginės laidos; teniso kortų nuoma; tiesioginių laidų rengimas; ugdomasis vadovavimas (mokymas); vaikų darželiai; vaizdajuosčių (videokasečių) nuoma; vaizdajuosčių įrašymas; vaizdajuosčių redagavimas; vaizdo filmų demonstravimas; vertėjų žodžiu paslaugos; vertimai; videofilmų gamyba; videokamerų nuoma; vietų užsakymas spektakliams; zoologijos sodų paslaugos; žaidimų įrangos nuoma; žaidimų paslaugos, teikiamos tiesiogiai per kompiuterių tinklą; žaislų nuoma.

---

(111) **67953**

(151) 2013 12 11

(210) 2012 2076

(220) 2012 11 22

(181) 2022 11 22

(732) UAB „SENUKŲ PREKYBOS CENTRAS“, Pramonės pr. 6, LT-51267 Kaunas, LT

(740) Reda Žabolienė, 7, Advokatės Redos Žabolienės kontora METIDA, Verslo centras VERTAS, Gynėjų g. 16, LT-01109 Vilnius, LT

(540)



(531) 13.3, 25.3, 25.5

(511)

11 kepimo iešmai; kepimo iešmų suktuvai; kepimo krosnelės su besisukančiu iešmu; kepimo rėmai; kepintuvės; keptuvai; lavos akmenys keptuvams.

20 židinių grotelės.

21 anglių kibirai; kepimo gardelės; kepimo grotelės; kepimo iešmai (metaliniai); kareiviški katiliukai; keptuvai (griliai); ne elektriniai keptuvai.

---

(111) **67954**
(151) 2013 12 11
(210) 2012 2089
(220) 2012 11 23
(181) 2022 11 23
(732) UAB „BALTIC MODEL MANAGEMENT“, Latvių g. 15/2-40, LT-08123 Vilnius, LT
(540)

BALTIC MODELS

(511)

35 skelbimų klijavimas; reklaminės medžiagos nuoma; reklamos vietų nuoma; reklaminių skelbimų platinimas; parodų rengimas reklamos reikmėms; prekių pardavimo skatinimas (kitiems); reklama; reklamos pristatymas paštu; reklaminės medžiagos tobulinimas; reklaminių tekstų skelbimas; reklaminių skilčių rengimas (spausdinamuose leidiniuose); televizijos reklama; parduotuvių vitrinų puošimas; importo ir eksporto agentūros; verslo specialistų konsultacijos; modelių paslaugos (reklamos reikmėms ar pardavimui skatinti); verslo organizavimo konsultacijos.

41 pramogų ar mokomųjų konkursų rengimas; neakivaizdinis mokymas; mokymas (mažos grupės ar vieno asmens); modelių parinkimas dailininkams; seminarų rengimas ir vedimas; grožio konkursų rengimas; profesinis mokymas ir rengimas; fotografavimas; madų šou rengimas (pramogų reikmėms).

---

(111) **67955**
(151) 2013 12 11
(210) 2012 2090
(220) 2012 11 23
(181) 2022 11 23
(732) UAB „BALTIC MODEL MANAGEMENT“, Latvių g. 15/2-40, LT-08123 Vilnius, LT
(540)

BALTIC MODEL

(511)

35 skelbimų klijavimas; reklaminės medžiagos nuoma; reklamos vietų nuoma; reklaminių skelbimų platinimas; parodų rengimas reklamos reikmėms; prekių pardavimo skatinimas (kitiems); reklama; reklamos pristatymas paštu; reklaminės medžiagos tobulinimas; reklaminių tekstų skelbimas; reklaminių skilčių rengimas (spausdinamuose leidiniuose); televizijos reklama; parduotuvių vitrinų puošimas; importo ir eksporto agentūros; verslo specialistų konsultacijos; modelių paslaugos (reklamos reikmėms ar pardavimui skatinti); verslo organizavimo konsultacijos.

41 pramogų ar mokomųjų konkursų rengimas; neakivaizdinis mokymas; mokymas (mažos grupės ar vieno asmens); modelių parinkimas dailininkams; seminarų rengimas ir vedimas; grožio konkursų rengimas; profesinis mokymas ir rengimas; fotografavimas; madų šou rengimas (pramogų reikmėms).

---

(111) **67956**
(151) 2013 12 11
(210) 2012 2212
(220) 2012 12 12
(181) 2022 12 12
(732) UAB „INFO-TEC“ PASLAUGŲ CENTRAS, Trinapolio g. 9D, LT-08337 Vilnius, LT
(740) Marija Lenkutienė, 6, Patentinių paslaugų centras, UAB, J.Basanavičiaus g. 11/1, LT-03108 Vilnius, LT
(540)



(531) 25.3, 29.1
(591) mėlyna, juoda, balta.
(511)

9 diskai (magnetiniai); optiniai diskai; diskasukiai (kompiuteriams); diskiniai atminties įrenginiai (kompiuteriams); duomenų dorojimo įrenginiai; kompaktiniai diskai (audio- ir video-); kompaktiniai diskai (pastovioji atmintis); kompiuterinių žaidimų programos (įrašytos); kompiuterių atminties įrenginiai; kompiuterių išoriniai įrenginiai; kompiuterių klaviatūros; kompiuterių programinė įranga (įrašyta); įrašytos kompiuterių programos; kompiuterių programos (parsisiunčiamoji programinė įranga); kompiuterių spausdintuvai; įrašytos kompiuterių valdymo programos; įrašytos kompiuterių operacinės programos; elektroniniai leidiniai (parsisiunčiamieji); lustai (integrinės grandinės); magnetinės duomenų laikmenos; magnetinių juostų įrenginiai (kompiuteriams); mikrograndynų (mikroschemų) (perprogramuojamos) plokštės; monitoriai (kompiuterių įrenginiai); monitoriai (kompiuterių programos); optinės duomenų laikmenos; procesoriai (centriniai dorojimo įrenginiai).

35 biuro mašinų ir įrengimų nuoma; duomenų paieška kompiuterių rinkmenose (kitiems); dokumentų skenavimas (kitiems); importo ir eksporto agentūros; verslo informacija; verslo operacijų įvertinimas; komercijos ar pramonės vadybos pagalba; informacijos rinkimas kompiuterinėse duomenų bazėse; informacijos sisteminimas kompiuterinėse duomenų bazėse; verslo specialistų konsultacijos; verslo nagrinėjimas; nuomonių tyrimas; verslo vadybos pagalba; parodų rengimas komercijos ar reklamos reikmėms; mugių rengimas (komercijos ar reklamos reikmėms); pavyzdžių platinimas;

prekių pardavimo skatinimas (kitiems); reklama; kompiuterizuotas rinkmenų (bylų) tvarkymas; rinkotyra; prekių rodymas; tiekimo paslaugos kitiems (prekių ir paslaugų pirkimas kitiems verslams); viešas reklamavimas; viešasis elektroninis reklamavimas kompiuterių tinkle; įvairių prekių, būtent kompiuterių aparatinės ir programinės įrangos, kompiuterių išorinių įrenginių, kompiuterinių žaidimų programų, kompiuterių atminties įrenginių, kompiuterių klaviatūrų, įrašytų kompiuterių programų, įrašytų kompiuterių valdymo programų, mokymo prietaisų ir aparatų, garso ir vaizdo įrašymo, perdavimo ir atkūrimo aparatūros, duomenų laikmenų, įrašų diskų, kasos aparatų, duomenų dorojimo įrenginių, telekomunikacijų įrangos sukaupimas (išskyrus vežimą) kitiems, teikiantis pirkėjams galimybę patogiai apžiūrėti ir įsigyti tų prekių.

37 biuro įrangos įtaisymas, taisymas ir priežiūra; elektros prietaisų įtaisymas ir taisymas; kompiuterių aparatūros įtaisymas, taisymas ir techninė priežiūra; mašinų ir mechanizmų montavimas ir techninė priežiūra ir taisymas.

42 kompiuterių programinės įrangos įtaisymas; kompiuterių programinės įrangos atnaujinimas; kompiuterių aparatinės įrangos projektavimo ir tobulinimo konsultacijos; kompiuterių duomenų atkūrimas; kompiuterių nuoma; kompiuterių programinės įrangos projektavimas; kompiuterių programinės įrangos techninė priežiūra; kompiuterių programų dubliavimas; kompiuterių programų rengimas; kompiuterių sistemų analizė; kompiuterių sistemų projektavimas; kompiuterių svetainių (visuotinio kompiuterių tinklo svetainių) priskyrimas; duomenų ar dokumentų konvertavimas iš fizinių laikmenų į elektronines laikmenas; kompiuterių programų ir duomenų konvertavimas (ne fizinis); visuotinio kompiuterių tinklo svetainių kūrimas ir palaikymas kitiems; kompiuterių programų nuoma; kompiuterių programų koregavimas; tyrimai ir projektavimo darbai (paslaugos kitiems).

---

(111) **67957**
(151) 2013 12 11
(210) 2012 2218
(220) 2012 12 13
(181) 2022 12 13
(732) UAB A. JONAIČIO FIRMA „MIGLĖ“, Žirmūnų g. 27A, LT-09105 Vilnius, LT
(540)

Lady’s Secrets

(511)

25 trikotažo gaminiai; petnešos; moteriškos kelnaitės; apatiniai marškiniai; skaros; chalatai; kojinių laikikliai; korsetai (apatiniai); pižamos; kelnaitės; liemenėlės; maudymosi kelnaitės (glaudės); maudymosi kostiumai; trumpikės; naktiniai drabužiai; naktiniai akių raiščiai.

---

(111) **67958**
(151) 2013 12 11
(210) 2012 2222
(220) 2012 12 13
(181) 2022 12 13
(732) UAB „DAGIVA“, Šaltinių g. 20-28, LT-62341 Alytus, LT
(740) Nijolė Nemcevičienė, 19, Nijolės Nemcevičienės patentinių paslaugų firma, Laisvės al. 101A - 105, LT-44291 Kaunas, LT
(540)



(531) 27.5, 29.1
(591) juoda, geltona.
(511)

3 aliejai (kosmetikos reikmėms); balinimo preparatai (kosmetikos reikmėms); nagų blizginimo preparatai; kosmetiniai dažai; dažų šalinimo preparatai; dirbtiniai nagai; klijai (kosmetikos reikmėms); nagų lakas; lako šalinimo preparatai (valikliai); nagų priežiūros preparatai; šveitimo preparatai; odos balinimo kremai; odos priežiūros preparatai; tualetinis pienelis.

35 reklama; viešasis reklamavimas kompiuterių tinkle; prekių sukaupimas (išskyrus vežimą kitiems), teikiantis pirkėjams galimybę patogiai apžiūrėti ir įsigyti tų prekių elektroninėmis priemonėmis žiniatinklio svetainėse ir didmeninėse bei mažmeninėse parduotuvėse.

---

(111) **67959**
(151) 2013 12 11
(210) 2012 2233
(220) 2012 12 14
(181) 2022 12 14
(732) SCANMARINE ESTONIA OUE, A.H. Tammsaare tee 47, 11316 Tallinn, EE
(740) Reda Žabolienė, 7, Advokatės Redos Žabolienės kontora METIDA, Verslo centras VERTAS, Gynėjų g. 16, LT-01109 Vilnius, LT
(540)

ScanMarine

(511)

39 vežimas; prekių pakavimas ir sandėliavimas; kelionių rengimas.

(310)(320)(330) M201201009, 2012 11 23, EE

---

(111) **67960**
(151) 2013 12 11
(210) 2013 0002
(220) 2013 01 02
(181) 2023 01 02
(732) UAB „BOD GROUP“, Linkmenų g. 25, LT-08217 Vilnius, LT
(740) Agnė Bilotaitė, Advokatų profesinė bendrija Judickienė, Greičius ir partneriai JUREX, Olimpiečių g. 1A - 21, LT-09200, Vilnius, LT
(540)

BS Solutions

(511)

9 moksliniai, jūriniai, geodeziniai, fotografijos, kinematografijos, optiniai, svėrimo, matavimo, signalizavimo, tikrinimo (priežiūros), gelbėjimo, mokymo prietaisai ir aparatai; elektros praleidimo, perjungimo, transformavimo, akumuliavimo, reguliavimo ir valdymo aparatai ir prietaisai; garso ar vaizdo įrašymo, perdavimo ar atkūrimo aparatūra; magnetinės duomenų laikmenos, įrašų diskai; monetinių aparatų mechanizmai; kasos aparatai, skaičiavimo mašinos, duomenų dorojimo įrenginiai ir kompiuteriai; gesintuvai; elektrinės baterijos; fotoelementai; elektros baterijų įkrovimo įtaisai; elektros kolektoriai; saulės baterijos.

11 apšvietimo, šildymo, garų gamybos, valgio virimo, šaldymo, džiovinimo, vėdinimo, vandens tiekimo ir sanitariniai įrenginiai.

42 mokslo ir technologijų paslaugos ir su tuo susiję tyrimai ir projektavimas; pramoninės analizės ir tyrimų paslaugos; kompiuterių programinės ir aparatinės įrangos projektavimas ir tobulinimas; tyrimai aplinkosaugos srityje; architektų konsultacijos; architektų paslaugos; medžiagų bandymai; cheminiai tyrimai; pramoninis dizainas; konsultacijos dėl energijos taupymo; fizikos tyrimai; inžinerija; inžineriniai darbai (ekspertizė); kokybės tikrinimas; miestų planavimas; pramoninis konstravimas; statybų projektavimas; techninių projektų tyrimas; techniniai tyrimai; tyrimo ir projektavimo darbai.

---

(111) **67961**
(151) 2013 12 11
(210) 2013 0003
(220) 2013 01 02
(181) 2023 01 02
(732) UAB „BOD GROUP“, Linkmenų g. 25, LT-08217 Vilnius, LT
(740) Agnė Bilotaitė, Advokatų profesinė bendrija Judickienė, Greičius ir partneriai JUREX, Olimpiečių g. 1A - 21, LT-09200, Vilnius, LT
(540)



(531) 26.1, 26.2, 26.4, 27.5, 29.1
(591) tamsiai mėlyna, pilka, geltona.
(511)

9 moksliniai, jūriniai, geodeziniai, fotografijos, kinematografijos, optiniai, svėrimo, matavimo, signalizavimo, tikrinimo (priežiūros), gelbėjimo, mokymo prietaisai ir aparatai; elektros praleidimo, perjungimo, transformavimo, akumuliavimo, reguliavimo ir valdymo aparatai ir prietaisai; garso ar vaizdo įrašymo, perdavimo ar atkūrimo aparatūra; magnetinės duomenų laikmenos, įrašų diskai; monetinių aparatų mechanizmai; kasos aparatai, skaičiavimo mašinos, duomenų dorojimo įrenginiai ir kompiuteriai; gesintuvai; elektrinės baterijos; fotoelementai; elektros baterijų įkrovimo įtaisai; elektros kolektoriai; saulės baterijos.

11 apšvietimo, šildymo, garų gamybos, valgio virimo, šaldymo, džiovinimo, vėdinimo, vandens tiekimo ir sanitariniai įrenginiai.

42 mokslo ir technologijų paslaugos ir su tuo susiję tyrimai ir projektavimas; pramoninės analizės ir tyrimų paslaugos; kompiuterių programinės ir aparatinės įrangos projektavimas ir tobulinimas; tyrimai aplinkosaugos srityje; architektų konsultacijos; architektų paslaugos; medžiagų bandymai; cheminiai tyrimai; pramoninis dizainas; konsultacijos dėl energijos taupymo; fizikos tyrimai; inžinerija; inžineriniai darbai (ekspertizė); kokybės tikrinimas; miestų planavimas; pramoninis konstravimas; statybų projektavimas; techninių projektų tyrimas; techniniai tyrimai; tyrimo ir projektavimo darbai.

---

(111) **67962**
(151) 2013 12 11
(210) 2013 0015
(220) 2013 01 04
(181) 2023 01 04
(732) ASOCIACIJA „LT CAMPUS“, Arklių g. 20-9, LT-01065 Vilnius, LT

(740) Reda Žabolienė, 7, Advokatės Redos Žabolienės kontora METIDA, Verslo centras VERTAS, Gynėjų g. 16, LT-01109 Vilnius, LT

(540)



(531) 24.17, 27.5, 29.1

(591) geltona, pilka.

(511)

41 švietimas; mokymas; pramogos; sportinė ir kultūrinė veikla; abonementinės bibliotekos; akademijos (mokymas); asmeninių trenerių paslaugos (kūno rengybos treniruotės); atrakcionų parkai; bilietų agentūrų paslaugos (pramogos); cirkai; dekoracijų nuoma; diskotekų paslaugos; diskotekų vedėjų paslaugos; egzaminavimas; elektroninė darbalaukinė leidyba; elektroninių knygų ir žurnalų tiesioginis publikavimas; elektroninių publikacijų tiesioginis pateikimas per kompiuterių tinklą (ne parsisiunčiamųjų); estrados artistų paslaugos; filmų kūrimas (išskyrus reklaminius); fizinis lavinimas; fotografavimas; fotoreportažų rengimas; gamybinė praktika (parodomoji); garso aparatūros nuoma; garso įrašų montavimas; garso įrašų nuoma; gestų kalbos vertimas; gimnastikos mokymas; gyvūnų dresavimas; golfo paslaugos; grožio konkursų rengimas; informacija apie poilsio ir pramogų renginius; instruktavimas; internatinės mokyklos; įrašų studijų paslaugos; kaligrafijos paslaugos; karaokės paslaugų parūpinimas; kasetinių vaizdo magnetofonų nuoma; kilnojamosios bibliotekos; kinematografijos reikmenų ir kino projektorių nuoma; kino filmų demonstravimas; kino filmų nuoma; kino juostų nuoma; kino studijos; klubų paslaugos (pramogos ar švietimas); knygų leidyba; kolokviumų rengimas ir vedimas; koncertų rengimas ir vedimas; konferencijų rengimas ir vedimas; kongresų rengimas ir vedimas; kultūros ar mokomųjų parodų rengimas; kūno rengybos treniruočių vedimas; lošimai; lošimo namų (kazino) paslaugos; loterijų rengimas; madų šou rengimas (pramogų reikmėms); mikrofilmavimas; miuzikholai; modelių parinkimas dailininkams; mokyklų paslaugos (švietimas); mokymas (mažos grupės ar vieno asmens); muziejų aprūpinimas eksponavimo reikmenimis; muzikos komponavimo paslaugos; muzikos kūrimas; naktiniai klubai; ne reklaminių tekstų rašymas; neakivaizdinis mokymas; orkestrų paslaugos; pasilinksminimai; pobūvių rengimas; poilsio ir pramogų vietų paslaugos; poilsio stovyklų paslaugos (pramoginių); povandeninio plaukiojimo reikmenų nuoma; praktinis mokymas (parodomasis); pramoginių ar mokomųjų konkursų rengimas; pramoginių rodinių (šou) kūrimas; pramoginių rodinių (šou) rengimas; pramogų informacija; pramogų paviljonų paslaugos; profesijos pasirinkimo konsultacijos; profesinis mokymas ir rengimas; profesinis perkvalifikavimas; radijo ir televizijos imtuvų nuoma; radijo ir televizijos programų kūrimas; radijo pramoginės laidos; religinis švietimas; reporterių paslaugos; scenaristų paslaugos; seminarų rengimas ir vedimas; simpoziumų rengimas ir vedimas; sporto aikščių nuoma; sporto įrenginių nuoma (išskyrus transporto priemones); sporto renginių rengimas; sporto stovyklų paslaugos; sporto varžybų tvarkaraščių sudarymas; sporto varžybų rengimas; stadionų įrenginių nuoma; subtitravimas; sveikatos klubų paslaugos (sveikatinimas ir kūno rengybos treniruotės); šokių vakarų rengimas; švietimo informacija; švietimo paslaugos; teatro dekoracijų nuoma; teatro spektakliai; tekstų maketavimo paslaugos (ne reklaminių tekstų); tekstų skelbimas (išskyrus reklaminius); televizijos ar teatro studijų apšvietimo priemonių nuoma; televizijos ir radijo imtuvų nuoma; televizijos ir radijo programų rengimas; televizijos pramoginės laidos; teniso kortų nuoma; tiesioginių laidų rengimas; ugdomasis vadovavimas (mokymas); vaikų darželiai; vaizdajuosčių (videokasečių) nuoma; vaizdajuosčių įrašymas; vaizdajuosčių redagavimas; vaizdo filmų demonstravimas; vertėjų žodžiu paslaugos; vertimai; videofilmų gamyba; videokamerų nuoma; vietų užsakymas spektakliams; zoologijos sodų paslaugos; žaidimų įrangos nuoma; žaidimų paslaugos, teikiamos tiesiogiai per kompiuterių tinklą; žaislų nuoma.

---

(111) **67963**

(151) 2013 12 11

(210) 2013 0028

(220) 2013 01 09

(181) 2023 01 09

(732) MARIUS BIELIAUSKAS, A. P. Kavoliuko g. 17-269, LT-04322 Vilnius, LT

(540)



(531) 3.1, 26.1, 27.1

(511)

25 drabužiai, apranga, galvos apdangalai.

---

(111) **67964**

(151) 2013 12 11

(210) 2013 0029

(220) 2013 01 09

(181) 2023 01 09

(732) UAB VILEMA, Eišiškių Sodų 5-oji g. 19, LT-03202 Vilnius, LT

(740) Diana Savlevičiūtė, Naugarduko g. 100-404, LT-03202, Vilnius, LT

(540)



(531) 3.4, 27.3, 29.1

(591) raudona, geltona.

(511)

29 mėsa, žuvis, paukštiena ir žvėriena; mėsos ekstraktai; konservuoti, šaldyti, džiovinti, virti ir kepti vaisiai ir daržovės; drebučiai, uogienės, kompotai; kiaušiniai; pienas ir pieno produktai; maistiniai aliejai ir riebalai; ajvar (konservuotos paprikos); alavijai (žmonių maistui); albuminas (kulinarijos reikmėms); albumininis pienas; alginatai (kulinarijos reikmėms); alyvų aliejus (maistui); ančiuviai (žuvys); apdoroti žemės riešutai; apdoroti žuvų ikrai; apdorotos saulėgrąžų sėklos; apdorotos sėklos; austrės (negyvos); baltymingasis pienas; bekoniena; buljonai; bulvių dribsniai; bulvių sklindžiai; bulvių traškučiai; cukruoti vaisiai; daržovių putėsiai; daržovių salotos; daržovių sriubų preparatai; daržovių sriubų ruošiniai; daržovių sultys (maistui ruošti); datulės; dešros; dešros tešloje; dygliuotieji omarai (negyvi); džiovinti kokosų riešutai; džiovintos daržovės; gaivieji kiaušininiai kokteiliai; gyvuliniai riebalai (maistui); gyvulių kaulų smegenys (maistui); grietinė; grietinėlė (pieno produktas); grietininis kremas; holoturijos (negyvos); ikrai; imbierinė uogienė; jauniklių paukštiena; jogurtas; juodųjų žirnių pasta (hummus); jūros dumblių ekstraktai (maistui); jūrų moliuskai (negyvi); kakavos sviestas; kefyras; kepenys; kepenų pastos; kepenų paštetas; kiauliena; kiaulienos gaminiai; kiaušinių baltymai; kiaušinių milteliai; kiaušinių tryniai; kimči (fermentuotos daržovės); kokosų aliejus; kokosų riebalai; kokosų sviestas; kompotai; konservuota mėsa; konservuota mėsa (skardinėse); konservuota žuvis; konservuota žuvis (skardinėse); konservuoti česnakai; konservuoti grybai; konservuoti lęšiukai; konservuoti svogūnai; konservuoti trumai (grybai); konservuoti vaisiai; konservuoti vaisiai (skardinėse); konservuoti žirneliai; konservuotos alyvos; konservuotos daržovės; konservuotos daržovės (skardinėse); konservuotos pupos; konservuotos sojų pupelės (maistui); kornišonai (jauni agurkėliai); kraujinė dešra; krevetėlės (negyvos); krevetės (negyvos); kroketai; kukurūzų aliejus; kumysas; kumpiai; lašišos; laukinių paukščių bei žvėrių mėsa (laukiniena); lecitinas (kulinarijos reikmėms); lydyti kiauliniai taukai (maistui); maistiniai riebalai; maistiniai žuvų klijai; margarinas; marmeladas; mėsos drebučiai; midijos (negyvos); moliuskai (negyvi); naminiai paukščiai (mėsos produktai); neriebūs bulvių traškučiai; obuolių tyrė; omarai (negyvi); palmių aliejus (maistui); palmių riešutų aliejus (maistui); paruošti riešutai; pektinas (kulinarijos reikmėms); pieno fermentai (kulinarijos reikmėms); pieno gėrimai (pieno pagrindu); pieno išrūgos; pieno kokteiliai; pieno raugas (sūriams gaminti); pikalilis (marinatas su pjaustytomis daržovėmis ir aštriais prieskoniais); pikuliai; plakta grietinėlė; pomidorų piurė; pomidorų sultys (maistui ruošti); rapsų aliejus (maistui); rauginti kopūstai; razinos; riaženka (fermentuotas kaitintas pienas); riebalinės medžiagos (maistinių riebalų gamybai); riebūs sumuštinių mišiniai; rūgpienis; sardinės; saulėgrąžų aliejus (maistui); sėmenų aliejus (kulinarijos reikmėms); sezamų aliejus; sezamų sviestas; silkės; skrudinti jūros augalai; smulkinti migdolai; sojos pienas (pieno pakaitalas); sojų pupelių varškė; spanguolių padažai (kompotai); spiritu konservuoti vaisiai; sraigių kiaušinėliai (maistui); sriubos; sriubų koncentratai; sriubų ruošiniai; sūdyta žuvis; sūdyti mėsos produktai; sultiniai; sultinių koncentratai; sultinių ruošiniai; sutirštintas pienas; sūris; sviestas; šilkaverpių lėliukės (žmonių maistui); šokoladinis sviestas; tunai; vaisiniai užkandžiai; vaisių kompotai; vaisių minkštimas; vaisių salotos; vaisių traškučiai; vaisių želė; vaisių žievelės; valgomasis aliejus; valgomieji kaulų taukai; varškė; vėžiagyviai (negyvi); vėžiai (negyvi); virtos, keptos daržovės; žarnokai; želatina; žemės riešutų sviestas; žiedadulkės (paruoštos maistui); žuvies gaminiai; žuvys (negyvos); žuvų filė; žuvų maisto produktai; žuvų miltai (žmonių maistui); žuvų putėsiai.

---

(111) **67965**

(151) 2013 12 11

(210) 2013 0042

(220) 2013 01 14

(181) 2023 01 14

(732) UAB „ENERDA“, Beržų g. 15, Ramučių k., LT-54465 Kauno r. sav., LT

(740) Zita Grigienė, 36, Savanorių pr. 222A-46, LT-50196 Kaunas, LT

(540)



(531) 26.4, 26.15, 27.5, 29.1

(591) mėlyna, balta.

(511)

35 reklama; verslo vadyba; verslo tvarkyba; įstaigų veikla; prekių sukaupimas (išskyrus vežimą) kitiems, teikiantis pirkėjams galimybę patogiai apžiūrėti ir įsigyti tų prekių.

---

(111) **67966**

(151) 2013 12 11

(210) 2013 0052

(220) 2013 01 16

(181) 2023 01 16

(732) EDITA IVANAUSKIENĖ, Vokiečių g. 7-2, LT-01130 Vilnius, LT

(540)

EiiP

(511)

16 popierius, kartonas ir jų gaminiai, nepriskirti prie kitų klasių; spaudiniai; įrišimo medžiagos; fotonuotraukos; raštinės reikmenys; raštinės ir buitinės lipniosios medžiagos; dailininkų reikmenys; teptukai; rašomosios mašinėlės ir biuro reikmenys (išskyrus baldus); mokomoji medžiaga ir vaizdinės priemonės (išskyrus aparatūrą); plastikinės pakavimo medžiagos (nepriskirtos prie kitų klasių); šriftai; klišės; adresavimo mašinos; adresavimo mašinų adresų plokštelės; adresų antspaudai; adresų spaudai; afišos; akvarelės; akvarelės (vandeniniai dažai); albumai; almanachai; angliniai pieštukai; antpirščiai (raštinės reikmenys); antspaudai; antspaudai (spaudai); antspaudavimo (frankavimo) mašinos (įstaigų reikmėms); antspaudavimo mašinos (raštinės reikmėms); antspaudavimo plokštelės; antspaudų dėžutės; antspaudų laikikliai; antspaudų lakas; antspaudų pagalvėlės; antspaudų smalkos; antspaudų stoveliai; aplankai (raštinės reikmenys); architektūriniai maketai; architektūriniai modeliai; aritmetinės lentelės; atlasai; atspaudai (raižiniai); atspaudžiamieji paveikslėliai (dekalkomanija); audinio kalkė; augaliniai klijai (raštinės arba buities reikmėms); auksinės plunksnos; automatiniai pieštukai; automatiniai plunksnakočiai (parkeriai); bilietai; biologiniai bandiniai tyrimams mikroskopu (mokymo medžiaga); biuvarai; blankai (spausdinti); bloknotai; bloknotai (raštinės reikmenys); bloknotai (užrašų knygutės); braižikliai; braižiklinės; braižybiniai smeigtukai; braižymo įrankiai; braižymo kampainiai; braižymo lekalai; braižymo lentos; braižymo liniuotės; braižymo, piešimo reikmenys; brėžiniai; brošiūros; bukletai, brošiūros; butelių pakuotės (kartoninės arba popierinės); butelių tara (kartoninė arba popierinė); celofano lakštai (vyniojimui); chromolitografijos; cigarų žiedai; čekių knygelių laikikliai; dailininkų akvarelinių (vandeninių) dažų ruošimo lėkštelės; dailininkų akvarelinių dažų ruošimo indeliai; dainų rinkiniai (knygutės); dauginimo aparatai; dauginimo aparatų dažų plokštelės; dažymo lakštai (dauginimo mašinoms); dažymo voleliai; dažomosios (kopijavimo) juostos; dažų dėžutės (mokyklos reikmenys); dažų padėklai; dažų teptukai; dekalkomanijos; dėžutės (kartoninės arba popierinės); diagramos; dokumentų laikikliai (raštinės reikmenys); dokumentų laminatoriai įstaigų reikmėms; dokumentų segtuvai (raštinės reikmenys); drabužių iškarpos; drėgmę reguliuojantieji popieriaus arba plastiko lapai (maisto produktų pakavimui); elektrinės arba ne elektrinės pieštukų drožimo mašinėlės; elektrinės arba ne elektrinės rašomosios mašinėlės; elektriniai arba ne elektriniai pieštukų drožtukai; elektrokardiogramų popierius; emblemos (popieriniai atspaudai); estampai; etikečių tvirtinimo rankiniai įtaisai; etiketės (ne tekstilinės); filtravimo medžiagos (popierius); filtravimo popierius; formelės molio dirbiniams (dailininkų reikmenys); fotografijų padėklai (stovai); fotograviūros; fotonuotraukos (spausdintos); fotonuotraukų tvirtinimo įtaisai; galvanostereotipai; gaubliai; gėlių vazonų popieriniai dangteliai; geografijos žemėlapiai; glitimas (klijai) (raštinės arba buities reikmėms); grafinė spausdintinė medžiaga; grafinės reprodukcijos; grafiniai vaizdai; grandikliai (kanceliarijos reikmėms); grifelinės lentos; grifeliniai pieštukai; guminės juostos (raštinės reikmėms); guminiai trintukai; gumuotas audinys (raštinės reikmėms); gumuotos juostos (raštinės reikmenys); hektografai; higieninis popierius; histologiniai preparatai (mokymo reikmėms); informacinės kortelės (raštinės reikmenys); informaciniai biuleteniai; informacinių skydų žymekliai, ne elektroniniai; iškarpų albumai; įdėtinių lapų segtuvai; jūriniai žemėlapiai; kalendoriai; kalkė (popierius kopijoms daryti); kalkės kopijos; kartono gaminiai; kartono tūtos; kartotekos (raštinės reikmenys); katalogai; kataloginių kortelių skirtukai; keturkampės braižymo liniuotės; klasės lentos; klijai (raštinės arba buities reikmėms); klišės (poligrafija); knygos; knygų įrišimo audiniai; knygų įrišimo įtaisai ir mašinos (kontoros įranga); knygų įrišimo medžiagos; knygų įrišimo siūlai, virvutės; knygų juostelės; knygų priešlapiai; knygų viršeliai; knygų viršelių audinys; knygų viršelių medžiagos; kolekcinės kortos (išskyrus žaidimų); komiksai; kompiuterių spausdintuvų dažajuostės; kopijavimo adatos (braižymo reikmėms); kopijavimo aparatų dažymo lakštai; kopijavimo juostelių ritės; kopijavimo popierius (raštinės reikmenys); kortelės (kataloginės, registracinės); kortos; krakmolo pasta (klijai) (raštinės arba buities reikmėms); kreditinių kortelių įspausdinimo įtaisai, ne elektriniai; kreida

(litografijai); kreidos laikikliai; ksuano popierius (kinų tapybai ir kaligrafijai); kūginiai popieriniai krepšeliai; kvitų knygelės; laikraščiai; laiškų padėklai; lipdukai (raštinės reikmenys); lipniosios juostelės (raštinės arba buities reikmėms); lipniosios juostos (raštinės arba buities reikmėms); lipniosios medžiagos (klijai) (raštinės arba buities reikmėms); lipniosios plastikinės tąsiosios plėvelės (kroviniams ant padėklų apdengti); lipnių paviršių drėkintuvai (kontoros reikmenys); lipniųjų juostų laikikliai (raštinės reikmenys); literos (tipografiniai šriftai); litografijos; litografiniai akmenys; litografiniai meno dirbiniai; marmuro imitacijos šukos; medienos masės kartonas (raštinės reikmenys); medienos masės popierius; mikrobanginio valgių gaminimo maišeliai; mimeografai; modeliavimo medžiagos; modeliavimo molis; modeliavimo pasta; modeliavimo vaškas (ne odontologijos reikmėms); mokykliniai raštinės reikmenys; mokymo medžiaga (išskyrus aparatūrą); molbertai; muzikiniai atvirukai; neapdirbti plastikai; nešiojamieji spaudmenų rinkiniai (raštinės reikmenys); numeravimo aparatai; ofortai (raižiniai); oleografijos; pakavimo medžiagos (iš krakmolo); pakavimo popierius; paletės; pantografai (braižymo įtaisai); papjė mašė; papjė mašė statulėlės; pastelės (kreidelės); pastos (raštinės ar buities reikmėms); pastos (raštinės reikmėms); pasų laikikliai; pašto atvirukai; pašto korespondencijos frankavimo mašinos (įstaigų reikmėms); pašto ženklai; paveikslai; paveikslai (su rėmais ar be jų); penalai; pergamentinis popierius; periodiniai leidiniai; piešimo, braižymo bloknotai; pieštukai; pieštukų koteliai; pieštukų šerdelės; pinigų rūšiavimo ir skaičiavimo padėklai; pinigų sąvaržėlės; planai; plastikinė pakavimo tara su oro burbuliukais; plastikinės plėvelės (vyniojimui); plastikiniai arba popieriniai šiukšlių maišai; plieninės literos; plieninės plunksnos (rašomosios); plombos (spaudai); plonkartonio skrybėlių dėžutės; plunksnakočiai; plunksnakočių ir pieštukų stoveliai; plunksnakočių spaustukai; plunksnos (raštinės reikmenys); popieriaus aplankai; popieriaus lakštai (raštinės reikmėms); popieriaus lankstymo įtaisai (raštinės reikmenys); popieriaus pjaustymo įtaisai (raštinės reikmenys); popieriaus pjaustymo peiliai (raštinės reikmenys); popieriaus sąvaržėlės; popieriaus segtukai; popieriaus segtuvai; popieriaus smulkintuvai (raštinės reikmėms); popierinė grietinėlės tara; popierinė kalkė; popierinės ar kartoninės iškabos; popierinės juostelės; popierinės juostos ir kortos (kompiuterių programoms rašyti); popierinės nosinės; popierinės servetėlės; popierinės servetėlės (veidui šluostytis); popierinės servetėlės grimui valyti; popierinės staltiesės; popierinės vėliavėlės; popieriniai ar kartoniniai plakatai; popieriniai arba plastikiniai pakavimo maišeliai; popieriniai indų padėklai; popieriniai kaspinai; popieriniai kavos filtrai; popieriniai paklotai; popieriniai rankšluosčiai; popieriniai seilinukai; popieriniai stalčių įklotai (prikvėpinti arba ne); popieriniai stalo apdangalai; popieriniai stalo padėklai; portretai; prespapjė; prospektai; radiogramų popierius; raižiniai; raižymo adatos; raižymo plokštės; rankogaliai (rašymo reikmenims įdėti); rankų atramos (dailininkams); rašalas; rašalinės (įtaisai); rašalinės pagalvėlės; rašalo indai; rašalo lazdelės; rašikliai; rašiklinės; rašiklių dėžutės; rašiklių komplektai; rašymo bloknotai (sąsiuviniai); rašymo ir piešimo sąsiuviniai; rašymo šepetėliai; rašysenos pavyzdžiai; rašomasis popierius; rašomieji reikmenys; rašomoji kreida; rašomosios lentelės su spaustuku; rašomosios plunksnos; rašomųjų lentų kempinės; rašomųjų mašinėlių juostelės; rašomųjų mašinėlių klavišai; rašomųjų mašinėlių velenėliai; rašomųjų plunksnų šluostukai; rašomųjų reikmenų rinkiniai (raštinės reikmenys); raštinės prekės; raštinės reikmenys (išskyrus baldus); raštinės reikmenų spintelės; raštinės skylmušos (perforatoriai); registravimo knygos (žurnalai); regletės (poligrafija); reišinos (kampaininės braižymo liniuotės); rinkimo lentos (poligrafija); rinkimo stalai (poligrafija); rodyklės; rožančiai (rožiniai); sankabėlės (raštinės reikmėms); sankabėlių segikliai (raštinės reikmenys); savirašių aparatų popierius; sąvaržėlės (raštinės reikmenys); servetėlės (alaus bokalams); sidabrinis popierius; siuvėjų kreida; siuvinėjamų piešinių pavyzdžiai; skaičiavimo lentelės; skaičių literos; skelbimų skydai (popieriniai arba kartoniniai); skylmušos (raštinės reikmenys); skrajutės; skriestuvai; smeigtukai (raštinės reikmenys); spaudai (antspaudai); spausdinimo įrenginių dangos (ne iš tekstilės); spausdintiniai leidiniai; spausdintiniai tvarkaraščiai; steatitas (siuvėjų kreida); sugeriamojo popieriaus ar plastiko lapai (maisto produktų pakavimui); suknelių iškarpos; sveikinimo atvirukai; šriftai (skaitmenys ir raidės); šriftas (poligrafija); šviečiantis popierius; taisomasis rašalas (heliografija); taisomieji skysčiai (raštinės reikmenys); taisomosios juostelės (raštinės reikmenys); tapytojų teptukai; tapomoji drobė; trafaretai; trafaretai (raštinės reikmenys); trafaretų dėžutės; transparantai (raštinės reikmenys); trintukai; trynimo šablonai; tualetinis popierius; tušas; tušinukų šerdelės; užlankai (knygų įrišimui); užrašų knygutės; vadovėliai; vaškinis popierius; vilgytuvai (kontoros reikmenys); vinječių gaminimo įrenginiai; viršeliai (raštinės reikmenys); viskozės lakštai pakuotėms; vyniojamasis popierius; vokai (raštinės reikmenys); vokų antspaudavimo įtaisai (raštinės reikmenys); žakardo audimo staklių perforacinės kortos; žinynai; žymėjimo kreida; žymekliai (komposteriai); žymikliai (raštinės reikmenys); žurnalai (periodiniai leidiniai); žuvų klijai (raštinės arba buities reikmėms).

45 juridinės paslaugos; asmeninės ir visuomeninės kitų teikiamos paslaugos, susijusios su individų poreikių tenkinimu.

---

(111) **67967**
(151) 2013 12 11
(210) 2013 0053
(220) 2013 01 17
(181) 2023 01 17

(732) UŽDAROJI AKCINĖ BENDROVĖ „LITESKO“, Jočionių g. 13, LT-02300 Vilnius, LT

(740) Renata Tuomienė, Jočionių g. 13, LT-02300, Vilnius, LT

(540)



(531) 26.4, 29.1

(591) tamsiai raudona, oranžinė, geltona, mėlyna.

(511)

11 apšvietimo, šildymo, garų gamybos, valgio virimo, šaldymo, džiovinimo, vėdinimo, vandens tiekimo ir sanitariniai įrenginiai; acetileno degikliai; acetileno generatoriai; acetileno žibintai; akvariumų filtravimo aparatai; akvariumų lempos (žibintai); akvariumų šildytuvai; aliejaus valymo aparatai; aliejinės lempos; apšvietimo įrenginiai (oro transporto priemonėms); apšvietimo lempos (automobiliams); apšvietimo lemputės; apšvietimo prietaisai ir įrenginiai; apšvietimo žibintai; apšvietimo žibintuvėliai; ardeliai; atominiai reaktoriai; audinių garintuvai; autoklavai (elektriniai slėginiai virimo katilai); automatiniai drėkinimo įrenginiai; automatiniai pelenų transportavimo įrenginiai; automobilių įtaisai nuo akinimo (žibintų įtaisai); automobilių krypties signalizatorių lempos; automobilių krypties signalizatorių lemputės; automobilių žibintai; baktericidiniai degikliai; benzininiai degikliai; bidė; boileriai (ne mašinų dalys); branduoliniai reaktoriai; branduolinis kuro ir branduolinių reakcijų lėtiklių apdorojimo įrenginiai; centrinio šildymo įrenginių plėtimosi bakai; centrinio šildymo radiatorių drėkintuvai; centrinio šildymo sistemų radiatoriai; chromatografai (pramonės reikmėms); čiaupai; degikliai; degimo krosnys; deginimo krosnių armatūra (atramos); deglai; deguonies-vandenilio degikliai; dekoratyviniai fontanai; desikatoriai (džiovinimo aparatai); dezinfekavimo aparatai; dezinfekavimo priemonių dalytuvai (tualetams); dezinfekavimo priemonių skirstytuvai (tualetams); dezodoravimo aparatai (ne asmeninio naudojimo); distiliatoriai; distiliavimo aparatai; distiliavimo kolonos; distiliavimo valymo kolonos; drėkinimo mašinos žemės ūkio reikmėms; dujinės lempos; dujiniai šviestuvai; dujiniai žiebtuvėliai; dujinių prietaisų reguliavimo ir apsaugos reikmenys; dujotiekių reguliavimo ir apsaugos reikmenys; dujų degikliai; dujų degiklių antgaliai; dujų katilai; dujų kondensatoriai (ne mašinų dalys); dujų plautuvai (skruberiai, dujinių įrenginių dalys); dujų valymo įrenginiai; dujų valytuvai (dujinių įrenginių dalys); dūmtraukiai; dūmtraukių dūmtakiai; dūmtraukių sklendės; dūmtraukių sklendės (šildymas); duonkepės krosnys; duonos gaminimo mašinos; duonos kepimo mašinos; duonos skrudintuvai; dušai; dušo kabinos; dviračių lemputės; dviračių žibintai; džiovinimo aparatai; džiovinimo aparatai ir įrenginiai; elektra šildomi patiesalai (kilimai); elektrinės gruzdintuvės; elektrinės šildomosios antklodės (ne medicinos reikmėms); elektrinės vaflinės; elektriniai arba ne elektriniai kojų šildytuvai; elektriniai asmeniniai ventiliatoriai; elektriniai jogurto gaminimo prietaisai; elektriniai kaitinimo siūleliai; elektriniai kavinukai su koštuvais; elektriniai kavos aparatai; elektriniai kavos filtrai; elektriniai kišeniniai žibintuvėliai; elektriniai radiatoriai; elektriniai skalbinių džiovintuvai; elektriniai slėginiai prikaistuviai (greitpuodžiai); elektriniai šildymo aparatai; elektriniai šildomieji paklotai (pagalvėlės) (ne medicinos reikmėms); elektriniai valgio virimo reikmenys; elektriniai virduliai; elektrinis šildomasis apavas; elektros išlydžio apšvietimo vamzdeliai; elektros lempos; elektros lemputės; elektros lempų siūleliai; elektros šviestuvų lizdai; fakelų vamzdžiai (naftos pramonei); filtrai (buitinių arba pramoninių įrenginių dalys); fontanai; frikciniai dujų degtuvai; garbanojimo lempos; garinių šildymo įrenginių oro vožtuvai; garintuvai; garo akumuliatoriai; garo aparatai veidui (saunos); garo gaminimo įrenginiai; garo katilai (ne mašinų dalys); gatvių šviestuvai; geriamojo vandens filtrai; gėrimų atšaldymo aparatai; gydomųjų kurortų vonios (talpyklos); gyvatukai (distiliavimo, šildymo įrenginių dalys); hidrantai; įdegimo įrenginiai (saulės vonios); kaitinimo degikliai; kaitinimo elementai; kaitinimo plokštės; Kalėdų eglučių elektros lemputės; kambarinės ledainės; kanalinės krosnys; karšto oro aparatai; karšto oro pirčių įrenginiai; kavos pupelių skrudintuvai; kepimo aparatai; kepimo iešmai; kepimo iešmų suktuvai; kepimo krosnelės su besisukančiu iešmu; kepimo rėmai; kepintuvės; keptuvai; kietojo, skystojo arba dujinio kuro šildymo aparatai; kilnojamieji tualetai; kilnojamosios kalvės; kilnojamosios turkiškų vonių kabinos; kiniški žibintai (popieriniai); kišeniniai šildytuvai; kišeniniai žibintuvėliai; klijų šildymo įrenginiai; klozetų bakeliai; klozetų puodai; konstrukcinės viryklių plokštės; krosnelės (ne laboratorinės); krosnelių fasoninės išklojos; krosnių ardynai; krosnių aušinimo bakai; krosnių aušintuvai; krosnių fasoninės išklojos; krosnių išklojos (iš ugniai atsparaus molio); krosnių metalinės konstrukcijos; krosnių pakrovimo įrenginiai; krosnių peleninės ; krosnių pelenų dėžės; krosnys (ne laboratorinės); krosnys (šildymo įrenginiai); kuro skalsintuvai (ekonomaizeriai); laboratorinės lempos; laboratoriniai degikliai; lakštiniai šildytuvai; lankinės lempos; lankinių lempų angliniai elektrodai; lašelinio drėkinimo antgaliai (irigavimo reikmenys); lavos akmenys keptuvams; ledo gaminimo įrenginiai ir mašinos; lempos; lempų atšvaitai; lempų dangčiai; lempų degikliai; lempų gaubtai; lempų gaubtų laikikliai; lempų kaminėliai; lempų rėmai; lempų stiklai; lempų stikliniai gaubtai; lygintuvų kaitintuvai; lovų šildynės; magnio siūlai (apšvietimui); maisto atliekų dehidratavimo aparatai;

maisto gaminimo (virimo, kepimo) aparatai ir įrenginiai; maišikliniai vandentiekio čiaupai; metalinės šildyklės (lovai šildyti); mikrobanginės krosnelės (maisto gaminimo aparatai); mikrobangų krosnys pramonės reikmėms; namų židiniai; nardymo šviestuvai; netaškūs čiaupų antgaliai; nuotekų valymo įrenginiai; odontologų krosnelės; oro ar vandens jonizatoriai; oro dezodoravimo aparatai; oro džiovintuvai; oro filtravimo įrenginiai; oro kondicionavimo aparatai; oro kondicionavimo filtrai; oro kondicionavimo įrenginiai; oro sterilizatoriai; oro šildytuvai; oro valymo aparatai ir mašinos; oro valymo baktericidinės lempos; oro vėsinimo aparatai; pakabinamieji šviestuvai; panardinamieji šildytuvai; pasterizavimo aparatai; pašarų džiovinimo įrenginiai; pieno šaldymo įrenginiai; pisuarai (sanitariniai įtaisai); plaukiojimo baseinų chloravimo įrenginiai; plaukų džiovintuvai; plautuvės (virtuvinės); polimerizavimo įrenginiai; prausyklų rankų džiovintuvai; projektorių lempos; prožektoriai; puošybiniai žibintai; radiatoriai (šildymas); radiatorių dangteliai; rankų prausyklės (sanitarinių įrenginių dalys); rezervuarų lygio reguliavimo vožtuvai; salyklo džiovyklos; sanitariniai aparatai ir įrenginiai; sanitarinių įrenginių vandentiekio vamzdžiai; saugiosios lempos; saulės kolektoriai (šildymas); saulės krosnys; saunų įrenginiai; sėdimosios vonios; sietynai; skalbimo katilai; skalbyklų vandens šildytuvai; skysčių vėsinimo įrenginiai; skystojo kuro degikliai; slėginiai elektriniai maisto gaminimo puodai (autoklavai); slėginiai vandens rezervuarai; smilkymo prietaisai (ne medicinos reikmėms); spiritiniai degikliai; sterilizatoriai; sūkuriniai vandens čiurkšlių aparatai; šachtininkų lemputės; šaldymo aparatai; šaldymo aparatai ir mašinos; šaldymo kameros; šaldymo konteineriai; šaldymo patalpos; šaldymo prietaisai ir įrenginiai; šaldymo spintos; šaldytuvai; šaldytuvai (dėžės); šaldomos vitrinos (eksponavimo įrenginiai); šildymo (vandeniu) įrenginiai; šildymo aparatai; šildymo įrenginiai; šildymo katilai; šildymo katilų dūmtraukiai; šildymo katilų tiektuvai; šildymo katilų vamzdžiai; šildymo krosnys; šildymo plokštės; šilumokaičiai (ne mašinų dalys); šilumos akumuliatoriai; šilumos regeneratoriai; šilumos siurbliai (centrinio šildymo, cirkuliaciniai); šiukšlių degintuvai; švariosios kameros (sanitarijos įrenginiai); šviečiamieji apšvietimo vamzdeliai; šviečiantys namų numeriai; šviesadiodžio (LED) apšvietimo įrenginiai; šviesos sklaidytuvai; šviestuvai; tabako aušinimo įrenginiai; tabako džiovyklos; termostatiniai vožtuvai (šildymo įrenginių dalys); toršerai; transporto priemonių apšvietimo prietaisai; transporto priemonių atšvaitai; transporto priemonių įtaisai nuo akinimo (apšvietimo įtaisai); transporto priemonių įtaisai nuo apšerkšnijimo; transporto priemonių oro kondicionieriai; transporto priemonių priekiniai žibintai; transporto priemonių šildytuvai; transporto priemonių šildomieji aparatai nuo langų šarmojimo; transporto priemonių ventiliacijos (oro kondicionavimo) įrenginiai; transporto priemonių žibintai; traukos gaubtai; traukos gaubtai (laboratorijoms); traukos gaubtai (virtuvėms); tualetai (vandens klozetai); tualeto dubenys; ultravioletinės lempos (ne medicinos reikmėms); vaisių džiovyklos; vamzdžiai (sanitarinių įrenginių dalys); vamzdžių čiaupai; vamzdžių čiaupai (movos); vandens aparatų reguliavimo ir apsaugos priemonės; vandens arba dujų įrenginių ir vamzdynų apsauginiai reikmenys; vandens arba dujų įrenginių ir vamzdynų reguliavimo reikmenys; vandens čiaupų tarpikliai; vandens ėmimo įrenginiai; vandens filtravimo aparatai; vandens gėlinimo įrenginiai; vandens masažo vonių įrenginiai; vandens minkštinimo aparatai ir įrenginiai; vandens nuleidimo įtaisai (tualetų); vandens skirstymo įrenginiai; vandens sterilizatoriai; vandens šildyklės (buteliai); vandens šildytuvai; vandens šildytuvai (prietaisai); vandens valymo aparatai ir mašinos; vandens valymo įrenginiai; vandens vėsinimo įrenginiai; vandentiekio įrenginiai; ventiliacijos (oro kondicionavimo) įrenginiai ir aparatai; ventiliatoriai (oro kondicionavimas); ventiliatoriai (oro kondicionavimo įrenginių dalys); vėsinimo aparatai ir įrenginiai; vėsinimo įrenginiai ir mašinos; vienkartiniai sterilizavimo maišeliai; viryklėlės; viryklės; virtuvinės viryklės (krosnelės); vonios; vonių išklojos; vonių įrengimo reikmenys; vonių kambarių įrenginiai; vonių reikmenys; vonių šildytuvai; vonių vandentiekio įrenginiai; žaizdrai; žarijų krosnelės; žibintuvėliai; žindymo buteliukų elektriniai šildytuvai.

37 statyba; taisymas (remontas); įtaisymo ir įrengimo paslaugos; akmenų mūrijimas; alavavimas (pakartotinis); antikorozinis apdorojimas; antikorozinis transporto priemonių apdorojimas; apsauginių signalizacijų įrengimas ir taisymas; asfaltavimas; automobilių plovimas; automobilių techninė priežiūra ir taisymas; avalynės taisymas; baldų apmušalų taisymas; baldų apmušimas; baldų priežiūra; baldų restauravimas; baltinių lyginimas; baltinių skalbimas; barstymas smėliu; baseinų priežiūra; biuro įrangos įtaisymas, taisymas ir priežiūra; buldozerių nuoma; dailidžių paslaugos; degiklių taisymas ir techninė priežiūra; dezinfekavimas; dirbtinio sniego dangos darymo paslaugos; drabužių garinis lyginimas; drabužių taisymas; drabužių valymas; drabužių atnaujinimas; drenažo siurblių nuoma; drėkinimo įrenginių įtaisymas ir taisymas; dūmtraukių valymas; durų ir langų įstatymas; ekskavatorių nuoma; elektros prietaisų įtaisymas ir taisymas; fabrikų statyba; fotografijos aparatų taisymas; gatvių valymas; giliųjų naftos ar dujų gręžinių gręžimas; graužikų naikinimas; gręžinių gręžimas; hidroizoliavimas (pastatų); iškabų dažymas ar taisymas; kailių priežiūra, valymas ir taisymas; karjerų naudojimo paslaugos; kasyba; katilų valymas ir taisymas; kelių šlavimo mašinų nuoma; kelių tiesimas; keltuvų įrengimas ir taisymas; kenkėjų naikinimas (ne žemės ūkyje); kino projektorių taisymas ir techninė priežiūra; kniedijimas; kompiuterių aparatūros įtaisymas, taisymas ir techninė priežiūra; kranų nuoma (statybos įrenginiai); krosnių, židinių įrengimas ir taisymas; laikrodžių taisymas; laivų statyba; lakavimas; langų valymas; lėktuvų

priežiūra ir taisymas; liftų įrengimas ir taisymas; mašinų ir mechanizmų montavimas, techninė priežiūra ir taisymas; meno kūrinių restauravimas; mugių prekystalių ir parduotuvių statyba; muzikos instrumentų restauravimas; naftotiekių tiesimas ir priežiūra; namų nugriovimas; odos gaminių valymas, taisymas ir priežiūra; oro kondicionavimo aparatų įtaisymas ir taisymas; padangų protektorių atnaujinimas; padangų vulkanizavimas (taisymas); pagalba sugedus transporto priemonei (taisymas); pastatų izoliavimas; pastatų sandarinimas; pastatų valymas (iš išorės); pastatų valymas (iš vidaus); pastolių rinkimas (statybinių); peilių galandimas; plytų mūrijimas; povandeninės statybos; povandeninis taisymas; priešgaisrinių signalizacijų įrengimas ir taisymas; raštuotų audinių valymas; sandėlių statymas ir remontas; santechnikos darbai; saulės skėčių taisymas; sausasis valymas; seifų (kambarių) taisymas ir techninė priežiūra; seifų taisymas ir techninė priežiūra; sienų apmušimas; sienų tapetavimas; siurblių taisymas; skalbimas; skalbimas ir lyginimas; skėčių taisymas; spausdintuvų kasečių pildymas; spynų taisymas; stalių darbai (taisymas); statybos informacija; statybos įrenginių nuoma; statybos konsultacijos; statybų priežiūra; stogo dengimas; sudilusių ar iš dalies išardytų mašinų ir mechanizmų atnaujinimas; sudilusių ar iš dalies išardytų variklių atnaujinimas; šaldymo įrangos įtaisymas ir taisymas; šildymo įrangos įtaisymas ir taisymas; šlifavimas pemza; taisyklų informacija; taisymas po vandeniu; telefonų įrengimas ir taisymas; tinkavimas; transporto priemonių plovimas; transporto priemonių poliravimas; transporto priemonių techninė priežiūra; transporto priemonių techninės priežiūros stotys (papildymas degalais ir remontas); transporto priemonių valymas; transporto priemonių sutepimas; transporto priemonių tepimas; trukdžių slopinimas (elektriniuose aparatuose); uostų statyba; valymo mašinų nuoma; vandens užtvarų statyba (pylimai, bangolaužiai); vidaus ir išorės dažymas; virtuvės įrangos įtaisymas.

40 medžiagų apdirbimas ir apdorojimas; energijos gamyba; vandens apdorojimas.

---

(111) **67968**

(151) 2013 12 11

(210) 2013 0054

(220) 2013 01 17

(181) 2023 01 17

(732) UAB „VILNIAUS ENERGIJA“, Jočionių g. 13, LT-02300 Vilnius, LT

(740) Renata Tuomienė, Jočionių g. 13, LT-02300, Vilnius, LT

(540)



(531) 26.4, 29.1

(591) tamsiai raudona, oranžinė, geltona, mėlyna.

(511)

11 apšvietimo, šildymo, garų gamybos, valgio virimo, šaldymo, džiovinimo, vėdinimo, vandens tiekimo ir sanitariniai įrenginiai; acetileno degikliai; acetileno generatoriai; acetileno žibintai; akvariumų filtravimo aparatai; akvariumų lempos (žibintai); akvariumų šildytuvai; aliejaus valymo aparatai; aliejinės lempos; apšvietimo įrenginiai (oro transporto priemonėms); apšvietimo lempos (automobiliams); apšvietimo lemputės; apšvietimo prietaisai ir įrenginiai; apšvietimo žibintai; apšvietimo žibintuvėliai; ardeliai; atominiai reaktoriai; audinių garintuvai; autoklavai (elektriniai slėginiai virimo katilai); automatiniai drėkinimo įrenginiai; automatiniai pelenų transportavimo įrenginiai; automobilių įtaisai nuo akinimo (žibintų įtaisai); automobilių krypties signalizatorių lempos; automobilių krypties signalizatorių lemputės; automobilių žibintai; baktericidiniai degikliai; benzininiai degikliai; bidė; boileriai (ne mašinų dalys); branduoliniai reaktoriai; branduolinis kuro ir branduolinių reakcijų lėtiklių apdorojimo įrenginiai; centrinio šildymo įrenginių plėtimosi bakai; centrinio šildymo radiatorių drėkintuvai; centrinio šildymo sistemų radiatoriai; chromatografai (pramonės reikmėms); čiaupai; degikliai; degimo krosnys; deginimo krosnių armatūra (atramos); deglai; deguonies-vandenilio degikliai; dekoratyviniai fontanai; desikatoriai (džiovinimo aparatai); dezinfekavimo aparatai; dezinfekavimo priemonių dalytuvai (tualetams); dezinfekavimo priemonių skirstytuvai (tualetams); dezodoravimo aparatai (ne asmeninio naudojimo); distiliatoriai; distiliavimo aparatai; distiliavimo kolonos; distiliavimo valymo kolonos; drėkinimo mašinos žemės ūkio reikmėms; dujinės lempos; dujiniai šviestuvai; dujiniai žiebtuvėliai; dujinių prietaisų reguliavimo ir apsaugos reikmenys; dujotiekių reguliavimo ir apsaugos reikmenys; dujų degikliai; dujų degiklių antgaliai; dujų katilai; dujų kondensatoriai (ne mašinų dalys); dujų plautuvai (skruberiai, dujinių įrenginių dalys); dujų valymo įrenginiai; dujų valytuvai (dujinių įrenginių dalys); dūmtraukiai; dūmtraukių dūmtakiai; dūmtraukių sklendės; dūmtraukių sklendės (šildymas); duonkepės krosnys; duonos gaminimo mašinos; duonos kepimo mašinos; duonos skrudintuvai; dušai; dušo kabinos; dviračių lemputės; dviračių žibintai; džiovinimo aparatai; džiovinimo aparatai ir įrenginiai; elektra šildomi patiesalai (kilimai); elektrinės gruzdintuvės; elektrinės šildomosios antklodės (ne medicinos reikmėms); elektrinės vaflinės; elektriniai arba ne elektriniai kojų šildytuvai; elektriniai asmeniniai ventiliatoriai; elektriniai jogurto gaminimo prietaisai; elektriniai kaitinimo siūleliai; elektriniai kavinukai su koštuvais; elektriniai kavos aparatai; elektriniai kavos filtrai; elektriniai kišeniniai žibintuvėliai; elektriniai radiatoriai; elektriniai skalbinių džiovintuvai; elektriniai slėginiai prikaistuviai (greitpuodžiai); elektriniai šildymo aparatai; elektriniai šildomieji paklotai (pagalvėlės)

(ne medicinos reikmėms); elektriniai valgio virimo reikmenys; elektriniai virduliai; elektrinis šildomasis apavas; elektros išlydžio apšvietimo vamzdeliai; elektros lempos; elektros lemputės; elektros lempų siūleliai; elektros šviestuvų lizdai; fakelų vamzdžiai (naftos pramonei); filtrai (buitinių arba pramoninių įrenginių dalys); fontanai; frikciniai dujų degtuvai; garbanojimo lempos; garinių šildymo įrenginių oro vožtuvai; garintuvai; garo akumuliatoriai; garo aparatai veidui (saunos); garo gaminimo įrenginiai; garo katilai (ne mašinų dalys); gatvių šviestuvai; geriamojo vandens filtrai; gėrimų atšaldymo aparatai; gydomųjų kurortų vonios (talpyklos); gyvatukai (distiliavimo, šildymo įrenginių dalys); hidrantai; įdegimo įrenginiai (saulės vonios); kaitinimo degikliai; kaitinimo elementai; kaitinimo plokštės; Kalėdų eglučių elektros lemputės; kambarinės ledainės; kanalinės krosnys; karšto oro aparatai; karšto oro pirčių įrenginiai; kavos pupelių skrudintuvai; kepimo aparatai; kepimo iešmai; kepimo iešmų suktuvai; kepimo krosnelės su besisukančiu iešmu; kepimo rėmai; kepintuvės; keptuvai; kietojo, skystojo arba dujinio kuro šildymo aparatai; kilnojamieji tualetai; kilnojamosios kalvės; kilnojamosios turkiškų vonių kabinos; kiniški žibintai (popieriniai); kišeniniai šildytuvai; kišeniniai žibintuvėliai; klijų šildymo įrenginiai; klozetų bakeliai; klozetų puodai; konstrukcinės viryklių plokštės; krosnelės (ne laboratorinės); krosnelių fasoninės išklojos; krosnių ardynai; krosnių aušinimo bakai; krosnių aušintuvai; krosnių fasoninės išklojos; krosnių išklojos (iš ugniai atsparaus molio); krosnių metalinės konstrukcijos; krosnių pakrovimo įrenginiai; krosnių peleninės ; krosnių pelenų dėžės; krosnys (ne laboratorinės); krosnys (šildymo įrenginiai); kuro skalsintuvai (ekonomaizeriai); laboratorinės lempos; laboratoriniai degikliai; lakštiniai šildytuvai; lankinės lempos; lankinių lempų angliniai elektrodai; lašelinio drėkinimo antgaliai (irigavimo reikmenys); lavos akmenys keptuvams; ledo gaminimo įrenginiai ir mašinos; lempos; lempų atšvaitai; lempų dangčiai; lempų degikliai; lempų gaubtai; lempų gaubtų laikikliai; lempų kaminėliai; lempų rėmai; lempų stiklai; lempų stikliniai gaubtai; lygintuvų kaitintuvai; lovų šildynės; magnio siūlai (apšvietimui); maisto atliekų dehidratavimo aparatai; maisto gaminimo (virimo, kepimo) aparatai ir įrenginiai; maišikliniai vandentiekio čiaupai; metalinės šildyklės (lovai šildyti); mikrobanginės krosnelės (maisto gaminimo aparatai); mikrobangų krosnys pramonės reikmėms; namų židiniai; nardymo šviestuvai; netaškūs čiaupų antgaliai; nuotekų valymo įrenginiai; odontologų krosnelės; oro ar vandens jonizatoriai; oro dezodoravimo aparatai; oro džiovintuvai; oro filtravimo įrenginiai; oro kondicionavimo aparatai; oro kondicionavimo filtrai; oro kondicionavimo įrenginiai; oro sterilizatoriai; oro šildytuvai; oro valymo aparatai ir mašinos; oro valymo baktericidinės lempos; oro vėsinimo aparatai; pakabinamieji šviestuvai; panardinamieji šildytuvai; pasterizavimo aparatai; pašarų džiovinimo įrenginiai; pieno šaldymo įrenginiai; pisuarai (sanitariniai įtaisai); plaukiojimo baseinų chloravimo įrenginiai; plaukų džiovintuvai; plautuvės (virtuvinės); polimerizavimo įrenginiai; prausyklų rankų džiovintuvai; projektorių lempos; prožektoriai; puošybiniai žibintai; radiatoriai (šildymas); radiatorių dangteliai; rankų prausyklės (sanitarinių įrenginių dalys); rezervuarų lygio reguliavimo vožtuvai; salyklo džiovyklos; sanitariniai aparatai ir įrenginiai; sanitarinių įrenginių vandentiekio vamzdžiai; saugiosios lempos; saulės kolektoriai (šildymas); saulės krosnys; saunų įrenginiai; sėdimosios vonios; sietynai; skalbimo katilai; skalbyklų vandens šildytuvai; skysčių vėsinimo įrenginiai; skystojo kuro degikliai; slėginiai elektriniai maisto gaminimo puodai (autoklavai); slėginiai vandens rezervuarai; smilkymo prietaisai (ne medicinos reikmėms); spiritiniai degikliai; sterilizatoriai; sūkuriniai vandens čiurkšlių aparatai; šachtininkų lemputės; šaldymo aparatai; šaldymo aparatai ir mašinos; šaldymo kameros; šaldymo konteineriai; šaldymo patalpos; šaldymo prietaisai ir įrenginiai; šaldymo spintos; šaldytuvai; šaldytuvai (dėžės); šaldomos vitrinos (eksponavimo įrenginiai); šildymo (vandeniu) įrenginiai; šildymo aparatai; šildymo įrenginiai; šildymo katilai; šildymo katilų dūmtraukiai; šildymo katilų tiektuvai; šildymo katilų vamzdžiai; šildymo krosnys; šildymo plokštės; šilumokaičiai (ne mašinų dalys); šilumos akumuliatoriai; šilumos regeneratoriai; šilumos siurbliai (centrinio šildymo, cirkuliaciniai); šiukšlių degintuvai; švariosios kameros (sanitarijos įrenginiai); šviečiamieji apšvietimo vamzdeliai; šviečiantys namų numeriai; šviesadiodžio (LED) apšvietimo įrenginiai; šviesos sklaidytuvai; šviestuvai; tabako aušinimo įrenginiai; tabako džiovyklos; termostatiniai vožtuvai (šildymo įrenginių dalys); toršerai; transporto priemonių apšvietimo prietaisai; transporto priemonių atšvaitai; transporto priemonių įtaisai nuo akinimo (apšvietimo įtaisai); transporto priemonių įtaisai nuo apšerkšnijimo; transporto priemonių oro kondicionieriai; transporto priemonių priekiniai žibintai; transporto priemonių šildytuvai; transporto priemonių šildomieji aparatai nuo langų šarmojimo; transporto priemonių ventiliacijos (oro kondicionavimo) įrenginiai; transporto priemonių žibintai; traukos gaubtai; traukos gaubtai (laboratorijoms); traukos gaubtai (virtuvėms); tualetai (vandens klozetai); tualeto dubenys; ultravioletinės lempos (ne medicinos reikmėms); vaisių džiovyklos; vamzdžiai (sanitarinių įrenginių dalys); vamzdžių čiaupai; vamzdžių čiaupai (movos); vandens aparatų reguliavimo ir apsaugos priemonės; vandens arba dujų įrenginių ir vamzdynų apsauginiai reikmenys; vandens arba dujų įrenginių ir vamzdynų reguliavimo reikmenys; vandens čiaupų tarpikliai; vandens ėmimo įrenginiai; vandens filtravimo aparatai; vandens gėlinimo įrenginiai; vandens masažo vonių įrenginiai; vandens minkštinimo aparatai ir įrenginiai; vandens nuleidimo įtaisai (tualetų); vandens skirstymo įrenginiai; vandens sterilizatoriai; vandens šildyklės (buteliai); vandens šildytuvai; vandens šildytuvai (prietaisai); vandens valymo aparatai ir mašinos; vandens valymo įrenginiai; vandens vėsinimo įrenginiai; vandentiekio įrenginiai;

ventiliacijos (oro kondicionavimo) įrenginiai ir aparatai; ventiliatoriai (oro kondicionavimas); ventiliatoriai (oro kondicionavimo įrenginių dalys); vėsinimo aparatai ir įrenginiai; vėsinimo įrenginiai ir mašinos; vienkartiniai sterilizavimo maišeliai; viryklėlės; viryklės; virtuvinės viryklės (krosnelės); vonios; vonių išklojos; vonių įrengimo reikmenys; vonių kambarių įrenginiai; vonių reikmenys; vonių šildytuvai; vonių vandentiekio įrenginiai; žaizdrai; žarijų krosnelės; žibintuvėliai; žindymo buteliukų elektriniai šildytuvai.

37 statyba; taisymas (remontas); įtaisymo ir įrengimo paslaugos; akmenų mūrijimas; alavavimas (pakartotinis); antikorozinis apdorojimas; antikorozinis transporto priemonių apdorojimas; apsauginių signalizacijų įrengimas ir taisymas; asfaltavimas; automobilių plovimas; automobilių techninė priežiūra ir taisymas; avalynės taisymas; baldų apmušalų taisymas; baldų apmušimas; baldų priežiūra; baldų restauravimas; baltinių lyginimas; baltinių skalbimas; barstymas smėliu; baseinų priežiūra; biuro įrangos įtaisymas, taisymas ir priežiūra; buldozerių nuoma; dailidžių paslaugos; degiklių taisymas ir techninė priežiūra; dezinfekavimas; dirbtinio sniego dangos darymo paslaugos; drabužių garinis lyginimas; drabužių taisymas; drabužių valymas; drabužių atnaujinimas; drenažo siurblių nuoma; drėkinimo įrenginių įtaisymas ir taisymas; dūmtraukių valymas; durų ir langų įstatymas; ekskavatorių nuoma; elektros prietaisų įtaisymas ir taisymas; fabrikų statyba; fotografijos aparatų taisymas; gatvių valymas; giliųjų naftos ar dujų gręžinių gręžimas; graužikų naikinimas; gręžinių gręžimas; hidroizoliavimas (pastatų); iškabų dažymas ar taisymas; kailių priežiūra, valymas ir taisymas; karjerų naudojimo paslaugos; kasyba; katilų valymas ir taisymas; kelių šlavimo mašinų nuoma; kelių tiesimas; keltuvų įrengimas ir taisymas; kenkėjų naikinimas (ne žemės ūkyje); kino projektorių taisymas ir techninė priežiūra; kniedijimas; kompiuterių aparatūros įtaisymas, taisymas ir techninė priežiūra; kranų nuoma (statybos įrenginiai); krosnių, židinių įrengimas ir taisymas; laikrodžių taisymas; laivų statyba; lakavimas; langų valymas; lėktuvų priežiūra ir taisymas; liftų įrengimas ir taisymas; mašinų ir mechanizmų montavimas, techninė priežiūra ir taisymas; meno kūrinių restauravimas; mugių prekystalių ir parduotuvių statyba; muzikos instrumentų restauravimas; naftotiekių tiesimas ir priežiūra; namų nugriovimas; odos gaminių valymas, taisymas ir priežiūra; oro kondicionavimo aparatų įtaisymas ir taisymas; padangų protektorių atnaujinimas; padangų vulkanizavimas (taisymas); pagalba sugedus transporto priemonei (taisymas); pastatų izoliavimas; pastatų sandarinimas; pastatų valymas (iš išorės); pastatų valymas (iš vidaus); pastolių rinkimas (statybinių); peilių galandimas; plytų mūrijimas; povandeninės statybos; povandeninis taisymas; priešgaisrinių signalizacijų įrengimas ir taisymas; raštuotų audinių valymas; sandėlių statymas ir remontas; santechnikos darbai; saulės skėčių taisymas; sausasis valymas; seifų (kambarių) taisymas ir techninė priežiūra; seifų taisymas ir techninė priežiūra; sienų apmušimas; sienų tapetavimas; siurblių taisymas; skalbimas; skalbimas ir lyginimas; skėčių taisymas; spausdintuvų kasečių pildymas; spynų taisymas; stalių darbai (taisymas); statybos informacija; statybos įrenginių nuoma; statybos konsultacijos; statybų priežiūra; stogo dengimas; sudilusių ar iš dalies išardytų mašinų ir mechanizmų atnaujinimas; sudilusių ar iš dalies išardytų variklių atnaujinimas; šaldymo įrangos įtaisymas ir taisymas; šildymo įrangos įtaisymas ir taisymas; šlifavimas pemza; taisyklų informacija; taisymas po vandeniu; telefonų įrengimas ir taisymas; tinkavimas; transporto priemonių plovimas; transporto priemonių poliravimas; transporto priemonių techninė priežiūra; transporto priemonių techninės priežiūros stotys (papildymas degalais ir remontas); transporto priemonių valymas; transporto priemonių sutepimas; transporto priemonių tepimas; trukdžių slopinimas (elektriniuose aparatuose); uostų statyba; valymo mašinų nuoma; vandens užtvarų statyba (pylimai, bangolaužiai); vidaus ir išorės dažymas; virtuvės įrangos įtaisymas.

40 medžiagų apdirbimas ir apdorojimas; energijos gamyba; vandens apdorojimas.

---

(111) **67969**

(151) 2013 12 11

(210) 2013 0056

(220) 2013 01 17

(181) 2023 01 17

(732) ĮMONIŲ GRUPĖ „ALITA“, AB, Miškininkų g. 17, LT-62200 Alytus, LT

(740) Vilija Viešūnaitė, 56, Advokatų profesinė bendrija „TRINITI LT“, L. Stuokos - Gucevičiaus g. 9, LT-01122 Vilnius, LT

(540)

Alita CHILL

(511)

33 svaigieji gėrimai (išskyrus alų); anyžių degtinė; anyžių likeris; aperityvai; aperityvai (virškinimą skatinantys likeriai ir spiritiniai gėrimai); arakas; brendis; degtinė (rusiška); distiliuoti gėrimai; džinas (kadagių degtinė); kiurasao (likeris); kokteiliai; kriaušių sidras; likeriai; midus; nira (svaigusis cukranendrių gėrimas); pikė (vynuogių išspaudų vynas); pipirmėčių likeriai; ryžių degtinė; romas (svaigusis gėrimas); sakė (japoniška ryžių degtinė); sidras; spiritinės esencijos; spiritiniai ekstraktai; spiritiniai gėrimai; sumaišyti svaigieji gėrimai (išskyrus alaus gėrimus); svaigieji gėrimai su vaisiais; trauktinės (karčiosios); vaisių ekstraktai (spiritiniai); viskis; vynas; vyšnių degtinė.

---

(111) **67970**

(151) 2013 12 11

(210) 2013 0068

(220) 2013 01 21

(181) 2023 01 21

(732) UAB „SUMMA ADVISERS“, Jogailos g. 9, LT-01116 Vilnius, LT

(740) Rūta Pumputienė, Advokatų kontora „LAWIN Lideika, Petrauskas, Valiūnas ir partneriai“, Jogailos g. 9/1, LT-01116, Vilnius, LT

(540)

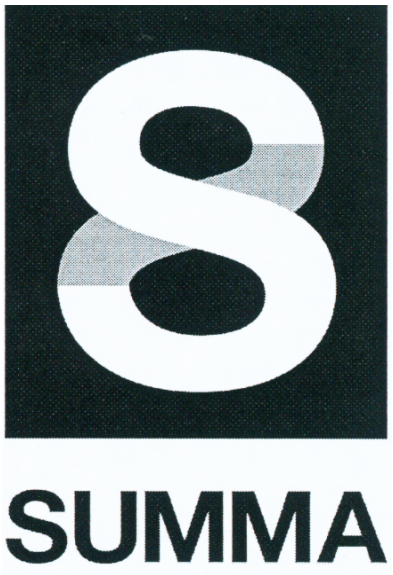

(531) 26.4, 26.4, 27.1

(511)

35 reklama; verslo vadyba; verslo tvarkyba; įstaigų veikla; algalapių parengimas; artistų verslo vadyba; biuro mašinų ir įrengimų nuoma; buhalterinė apskaita; dokumentų dauginimas; duomenų paieška kompiuterių rinkmenose (kitiems); ekonominis prognozavimas; fotokopijavimas; fotokopijavimo mašinų nuoma; importo ir eksporto agentūros; informacijos rinkimas kompiuterinėse duomenų bazėse; informacijos sisteminimas kompiuterinėse duomenų bazėse; kainų palyginimo paslaugos; komercijos ar pramonės vadybos pagalba; komercinė informacija ir patarimai vartotojams (konsultacijų teikimas); komercinės informacijos agentūros; kompiuterizuotas rinkmenų (bylų) tvarkymas; laikraščių užsakymas (kitiems); madų šou rengimas pardavimo skatinimo reikmėms; maketavimo paslaugos reklamos tikslams; mažmeninė ir didmeninė prekyba farmacijos, veterinarijos ir higienos preparatais bei medicinos reikmenimis; modelių paslaugos (reklamos reikmėms ar pardavimui skatinti); mokesčių apskaičiavimas; mugių rengimas (komercijos ar reklamos reikmėms); naujienų apžvalgų paslaugos; nuomonių tyrimas; pardavimas aukcione; parduotuvių vitrinų puošimas (tvarkymas); parodų rengimas komercijos ar reklamos reikmėms; paslaugų nuoma (verslo pagalba); pavyzdžių platinimas; perrašinėjimas; personalo komplektavimas; personalo vadybos konsultacijos; prekių pardavimo skatinimas (kitiems); prekių pateikimas žiniasklaidoje pardavimo reikmėms; prekių rodymas; prekių užsakymų administracinis tvarkymas; psichologinis testavimas personalo parinkimo reikmėms; radijo reklama; reklama paštu; reklaminės medžiagos nuoma; reklaminės medžiagos tobulinimas; reklaminių filmų gamyba; reklaminių skelbimų platinimas; reklaminių skilčių rengimas; reklaminių tekstų rašymas; reklaminių tekstų skelbimas; reklamos agentūros; reklamos laiko nuoma žiniasklaidoje; reklamos pristatymas paštu; reklamos vietų nuoma; rėmėjų paieška; rinkodara; rinkos nagrinėjimas; rinkotyra; samdos agentūros; savikainos analizė; sąskaitų būklės apyskaitų sudarymas; sąskaitų-faktūrų išrašymas; sekretoriavimas; skelbimų klijavimas; smulkių prekių pardavimo automatų nuoma; spausdinimas (mašinėle); statistinių duomenų rinkimas; stenografavimas; tekstų dorojimas; telefoniniai atsakymai (kai abonentas nepasiekiamas); telekomunikacinių paslaugų užsakymas (kitiems); telerinkodaros paslaugos; televizijos reklama; tiekimo paslaugos kitiems (prekių ir paslaugų pirkimas kitiems verslams); trečiųjų asmenų prekių ir paslaugų licencijavimo komercinis administravimas; verslo informacija; verslo nagrinėjimas; verslo operacijų įvertinimas; verslo organizavimo konsultacijos; verslo patikrinimai; verslo perkėlimo paslaugos; verslo specialistų konsultacijos; verslo tyrimai; verslo vadyba (sportininkams); verslo vadybos ir organizavimo konsultacijos; verslo vadybos konsultacijos; verslo vadybos pagalba; verslo vadybos patarėjų paslaugos; viešas reklamavimas; viešasis elektroninis reklamavimas kompiuterių tinkle; viešbučių verslo vadyba; verslo auditas; verslo efektyvumo (veiksmingumo) specialistų paslaugos; visuomenės informavimas.

36 draudimas; finansinės operacijos; piniginės operacijos; nekilnojamojo turto operacijos; anglies dioksido kreditų pardavimo tarpininkavimas; antikvarinių daiktų įvertinimas; atsiskaitymų ne grynaisiais pinigais sistema (kliringas); banko operacijos; biržos kursų kitimo informacija; biržos maklerių paslaugos; būsto agentūros (butai); butų nuoma; čekių patikrinimas; dalimis padengiamos paskolos; daugiabučių namų valdymas; debeto kortelių paslaugos; draudimas nuo gaisro; draudimas nuo nelaimingų atsitikimų; draudimo informacija; draudimo konsultacijos; draudimo rizikos vertintojų (aktuarų) paslaugos; draudimo tarpininkavimas (draudimo makleriai); elektroninės banko operacijos; elektroninis lėšų pervedimas; elektroninis pinigų pervedimas; faktoringas; finansavimo paslaugos; finansinė informacija; finansinė parama; finansinės analizės; finansinės konsultacijos; finansinės veiklos vadyba; finansinis įvertinimas (draudimo, banko operacijų, nekilnojamojo turto); finansinis įvertinimas (ekspertizė); finansinis įvertinimas stačio miško; finansinis vilnų įvertinimas; garantijos; gyvenamųjų

patalpų nuoma; gyvybės draudimas; hipotekos paskolos; investicijų fondai; išperkamosios nuomos finansavimas; jūrinis draudimas; juvelyrinių dirbinių (brangenybių) įvertinimas; juvelyrinių dirbinių įvertinimas; kapitalo investavimas; kelioninių čekių išleidimas; kontorų nuoma (nekilnojamas turtas); kredito agentūros; kredito kortelių išleidimas; kredito kortelių paslaugos; labdaros fondų lėšų rinkimas; laidavimo įsipareigojimai; laidavimo paslaugos; lėšų investavimas; meno kūrinių įvertinimas; muitinės tarpininkų veikla (muitinės makleriai); nekilnojamojo turto agentūros; nekilnojamojo turto įvertinimas; nekilnojamojo turto nuoma; nekilnojamojo turto nuomos agentūros; nekilnojamojo turto tarpininkų veikla (nekilnojamojo turto makleriai); nekilnojamojo turto valdymas; numizmatinis įvertinimas; nuompinigių rinkimas; palūkanavimas (lombardų veikla); paskolos (finansinės); pašto ženklų įvertinimas; patikėtinis (turto); patikėtinių veikla; pensijų mokėjimo paslaugos; pinigų keitimas; pinigų rinkliavų rengimas; pirkimo išsimokėtinai finansavimas; remonto įkainių įvertinimas (finansinis įvertinimas); rentos rinkimas; saugojimas seifuose; savišalpos fondo paslaugos; skolinimas už vertybinius popierius; skolinimosi patarėjų paslaugos; skolų inkasavimo agentūros; sveikatos draudimas; tarpininkavimas (maklerių veikla); tarpuskaitos namai (finansiniai); taupomųjų bankų paslaugos; ūkių nuoma; verslo likvidavimo paslaugos (finansinės); vertybinių popierių išleidimas; vertybinių popierių supirkimo ir pardavimo tarpininkavimas (vertybinių popierių makleriai); vertybių saugojimas.

---

(111) **67971**
(151) 2013 12 11
(210) 2013 0073
(220) 2013 01 21
(181) 2023 01 21
(732) UAB „BALTCUP“, Krokuvos g. 13, LT-09314 Vilnius, LT
(740) Marija Lenkutienė, 6, Patentinių paslaugų centras, UAB, J.Basanavičiaus g. 11/1, LT-03108 Vilnius, LT
(540)



(531) 27.5, 29.1
(591) juoda, rusva.
(511)

30 arbata su ledais; arbatžolių gėrimai; augaliniai preparatai, naudojami kaip kavos pakaitalai; biskvitai; kakava; kakavos gėrimai su pienu; kakavos gėrimai; kava; kavos aromatinės medžiagos; kavos gėrimai su pienu; kavos gėrimai; kepiniai; konditerijos gaminiai; krekeriai (užkandžių sausainiai); ledai; pyragai; pyragaičiai su įdaru (kepiniai); saldainiai su minkštu įdaru; saldieji konditerijos gaminiai; sausainiai; šaltmėtiniai saldainiai; šokoladas ir šokoladiniai saldainiai; šokolado gėrimai su pienu; šokolado gėrimai; tortai.

35 importo ir eksporto agentūros; komercinė informacija ir patarimai vartotojams (konsultacijų teikimas); mažmeninė ir didmeninė prekyba kava ir kavos gėrimais, arbata ir arbatos gėrimais, kakava ir kakavos gėrimais, saldainiais, šokoladu, konditerijos gaminiais; mugių rengimas (komercijos ar reklamos reikmėms); parodų rengimas komercijos ar reklamos reikmėms; pavyzdžių platinimas; prekių paradavimo skatinimas (kitiems); prekių pateikimas žiniasklaidoje pardavimo reikmėms; prekių rodymas; reklama; rinkos nagrinėjimas; tiekimo paslaugos kitiems (prekių ir paslaugų pirkimas kitiems verslams); viešasis elektroninis reklamavimas kompiuterių tinkle.

43 aprūpinimas maistu ir gėrimais; barų paslaugos; kavinės; kavos barai; restoranai; savitarnos restoranai; užkandinės.

---

(111) **67972**
(151) 2013 12 11
(210) 2013 0078
(220) 2013 01 22
(181) 2023 01 22
(732) UAB „STAMITA“, Nemuno kelias 2, Mizarų k., LT-67308 Druskininkų sav., LT
(540)



(531) 2.1, 26.11, 27.5, 29.1
(591) mėlyna.
(511)

41 atrakcionų parkai; pasilinksminimai; pramogos; instruktavimas; aprūpinimas sporto reikmenimis; konferencijų rengimas ir vedimas; kongresų rengimas ir vedimas; diskotekų paslaugos; kultūros ar mokomųjų parodų rengimas; poilsio stovyklų

paslaugos (pramoginių); sporto varžybų rengimas; pobūvių rengimas; sporto įrenginių nuoma (išskyrus transporto priemones); sporto stovyklų paslaugos; sporto varžybų tvarkaraščių sudarymas; pramoginių rodinių (šou) rengimas; naktiniai klubai; koncertų rengimas ir vedimas.

43 kavinės; kavos barai; viešbučiai; restoranai; savitarnos restoranai; barų paslaugos; trumpo poilsio stovyklų paslaugos (nuomojamos patalpos).

---

(111) **67973**
(151) 2013 12 11
(210) 2013 0079
(220) 2013 01 22
(181) 2023 01 22
(732) UAB „STAMITA“, Nemuno kelias 2, Mizarų k., LT-67308 Druskininkų sav., LT
(540)

Aero Gallery

(511)

41 pasilinksminimai; pramogos; konferencijų rengimas ir vedimas; kongresų rengimas ir vedimas; pobūvių rengimas; pramoginių rodinių (šou) rengimas; koncertų rengimas ir vedimas.

43 kavinės; kavos barai; restoranai; barų paslaugos.

---

(111) **67974**
(151) 2013 12 11
(210) 2013 0088
(220) 2013 01 24
(181) 2023 01 24
(732) UŽDAROJI AKCINĖ BENDROVĖ REIKALAVIMAS. LT, Vytenio g. 50, LT-01001 Vilnius, LT
(540)



(531) 26.11, 27.1, 29.1
(591) juoda, žalia.
(511)

45 juridinės paslaugos.

---

(111) **67975**
(151) 2013 12 13
(210) 2012 1328
(220) 2012 07 20
(181) 2022 07 20
(732) RUSLAN VELIČKO, R. Jankausko g. 15-48, LT-01001 Vilnius, LT
(540)

Sostinės baidarės

(511)

41 aprūpinimas sporto reikmenimis; instruktavimas; pasilinksminimai; poilsio ir pramogų renginiai; poilsio ir pramogų vietų paslaugos; sporto stovyklų paslaugos; pramogos; poilsio stovyklų paslaugos (pramoginių); sporto įrenginių nuoma (išskyrus transporto priemones).

---

(111) **67976**
(151) 2013 12 13
(210) 2012 1540
(220) 2012 08 24
(181) 2022 08 24
(732) UAB „KORNUKOPIJA“, Ozo g. 4, LT-08200 Vilnius, LT
(540)



(531) 1.15, 27.5, 29.1
(591) raudona.
(511)

11 apšvietimo, šildymo, garų gamybos, valgio virimo, šaldymo, džiovinimo, vėdinimo, vandens tiekimo ir sanitariniai įrenginiai.

---

(111) **67977**
(151) 2013 12 13
(210) 2012 1620
(220) 2012 09 07
(181) 2022 09 07
(732) VIEŠOJI ĮSTAIGA AUTOMOBILIŲ SPORTO KLUBAS „AJAGS“, S. Žukausko g. 31-30, LT-01001 Vilnius, LT

(540)



(531) 5.13, 24.7, 24.9, 25.7, 26.1, 29.1

(591) juoda, balta, mėlyna, šviesiai ruda, ruda, geltona.

(511)

41 poilsio stovyklų paslaugos (pramoginių); pramogos; sporto varžybų rengimas; pramoginių rodinių (šou) rengimas; sporto renginių rengimas; varžybų rengimas.

---

(111) **67978**

(151) 2013 12 13

(210) 2012 1623

(220) 2012 09 07

(181) 2022 09 07

(732) WILLAS, UAB, Ozo g. 25, LT-07150 Vilnius, LT

(740) Reda Žabolienė, 7, Advokatės Redos Žabolienės kontora METIDA, Verslo centras VERTAS, Gynėjų g. 16, LT-01109 Vilnius, LT

(540)

AMBERON

(511)

19 statybinės medžiagos (ne metalinės); statybiniai standieji ne metaliniai vamzdžiai; asfaltas, dervos ir bitumas; kilnojamieji ne metaliniai statiniai; ne metaliniai paminklai; ne metaliniai skelbimų stulpai; alebastro stiklas; rišamosios medžiagos keliams taisyti; aglomeruotosios cukranendrių išspaudos (statybinė medžiaga); akmens anglių dervos; akmens dirbiniai; akmens, betono ar marmuro figūrėlės; akmens, betono ar marmuro meno dirbiniai; akmens, betono ar marmuro statulėlės; akmens, betono ar marmuro statulos; akmens, betono arba marmuro biustai; akmuo; akvariumai (konstrukcijos); akvariumų smėlis; akvariumų žvyras; alebastras; antkapiai; apdirbtoji mediena; apipjautos lentos; arklidės; asbestcementis; asbesto skiedinys; asfaltas; asfalto kelių dangos; aukštakrosnių cementas; baliustrados; baltasis stiklas; barakai; betonas; betono plokštės; betono statybiniai gaminiai; bitumai; bituminės stogo dangos; bitumo gaminiai (statyboms); cementas; cemento plokštės; cemento skiedinys; cemento stulpai (atramos, stovai); čiuožyklos (ne metalinės konstrukcijos); dangos (statybinės medžiagos); degutas; dervos; dervuotos juostelės (statyboms); dirbtinis akmuo; dviračių stovėjimo vietų ne metalinė įranga; fanera; faneravimo mediena; fanerinė mediena; formuojamoji mediena; gegnės; geotekstilinė medžiaga; gipsas; granitas; grindų lentos; hidroizoliacija (ne metaliniai statybiniai hidroizoliacijos elementai); išorinės užuolaidos (išskyrus metalines ir tekstilines); kalkakmenis; kalkės; kalkinis mergelis; kalnų krištolas; kamštiena (sutankinta); kartys (smaigai); kelių dangų medžiagos; kelių tiesimo ir dengimo medžiagos; keraminis molis (žaliava); kesonai (statybų darbams po vandeniu); kiaulidės; kilnojamieji ne metaliniai pastatai; klinkerio balastas; klinkerio blokai; klintis; krosnių cementas; ksilolitas; kvarcas; langų stiklas (išskyrus transporto priemonių langus); lovelinės čerpės; lukštas (faneros); magnezinis cementas; marmuras; matinio arba dažyto stiklo langai; mediena (iš dalies apdirbta); mediena (namų apyvokos reikmenims gaminti); medienos masės kartonas (statyboms); medinės kelio dangos; mediniai apkalai; molis; mugių kioskai; mūrinės laiškų dėžutės; mūro rezervuarai; ne metalinė statybinė sienų apdaila; ne metalinė stogo danga su saulės baterijos elementais; ne metalinės antkapinės plokštės; ne metalinės antkapinės stelos; ne metalinės antkapių lentelės; ne metalinės atramos; ne metalinės durų staktos; ne metalinės durys; ne metalinės grindinio plokštės; ne metalinės grindų plytelės; ne metalinės grindys; ne metalinės grotelės; ne metalinės kapo aptvaros; ne metalinės kelių atitvaros; ne metalinės laiptų pakopos; ne metalinės langinės; ne metalinės langų arba durų sąramos; ne metalinės liejimo formos; ne metalinės lubos; ne metalinės paminklinės lentos; ne metalinės paplūdimio kabinos; ne metalinės pastatų verandos; ne metalinės paukštidės (konstrukcijos); ne metalinės perdangų sijos; ne metalinės pertvaros; ne metalinės plokštės; ne metalinės plokštės su durų anga); ne metalinės plytelės; ne metalinės purškiamojo dažymo kabinos; ne metalinės raketų leidimo platformos; ne metalinės sijos; ne metalinės šlaitinės sienelės; ne metalinės statybinės armuojamosios medžiagos; ne metalinės statybinės dangos; ne metalinės statybinės medžiagos; ne metalinės statybinės plokštės; ne metalinės statybinės plytelės; ne metalinės statybinės sienų plytelės; ne metalinės stogo dangos; ne metalinės stogo plokštės; ne metalinės surenkamosios platformos; ne metalinės suveriamosios durys; ne metalinės telefono būdelės; ne metalinės telefono kabinos; ne metalinės užtvaros; ne metalinės vidinių sienų apdailos plokštės; ne metalinės vištidės; ne metalinės žaliuzės; ne metaliniai antkapiai; ne metaliniai atraminiai stulpai; ne metaliniai bunkeriai (talpyklos); ne metaliniai drenažo vamzdžiai; ne metaliniai dūmtraukiai; ne metaliniai dūmtraukių deflektoriai; ne metaliniai dūmtraukių gaubtuvai; ne metaliniai dūmtraukių ilgintuvai; ne metaliniai dūmtraukių vamzdžiai; ne metaliniai durų rėmai; ne metaliniai dviračių stovai; ne metaliniai elektros linijų poliai; ne metaliniai elektros linijų stulpai; ne metaliniai gatvių latakai; ne metaliniai geležinkelio

pabėgiai; ne metaliniai geležinkelio žuoliai; ne metaliniai grebėstai; ne metaliniai grindinio blokeliai; ne metaliniai ir ne plastikiniai drenažo vamzdžių vožtuvai; ne metaliniai kampuočiai; ne metaliniai karnizai; ne metaliniai karnizų profiliai; ne metaliniai kilnojamieji keleivių laiptai; ne metaliniai kilnojamieji šiltnamiai; ne metaliniai klojiniai; ne metaliniai klojiniai (betonavimo darbams); ne metaliniai laidojimo rūsiai; ne metaliniai laiptų sekcijų karkasai; ne metaliniai langai; ne metaliniai langų rėmai; ne metaliniai liukų dangčiai; ne metaliniai monumentai; ne metaliniai nešviečiantys plūdurai; ne metaliniai nuotėkų vamzdžiai; ne metaliniai nutekamieji vamzdžiai; ne metaliniai paminklai; ne metaliniai pastatai; ne metaliniai pastoliai; ne metaliniai pinučiai; ne metaliniai plūduriuojantieji švartavimo dokai; ne metaliniai poliai; ne metaliniai šakoti vamzdžiai; ne metaliniai sienų apkalai; ne metaliniai šiltnamių karkasai; ne metaliniai šiltnamių rėmai; ne metaliniai slėginiai vamzdžiai; ne metaliniai slenksčiai (durų), palangės; ne metaliniai standieji vamzdžiai (statyboms); ne metaliniai statiniai (tvoroms, užtvaroms); ne metaliniai statybiniai karkasai; ne metaliniai statybiniai profiliai; ne metaliniai stiebai (stulpai); ne metaliniai stogo hidroizoliacijos elementai; ne metaliniai stogo latakai; ne metaliniai stogvamzdžiai; ne metaliniai šuolių į vandenį tramplynai; ne metaliniai suveriamieji langai; ne metaliniai švartavimo stulpai; ne metaliniai tašai; ne metaliniai telegrafo stulpai; ne metaliniai tinkleliai nuo vabzdžių; ne metaliniai vandentiekio vamzdžiai; ne metaliniai vartai; ne metaliniai ventiliacijos ir oro kondicionavimo įrengimų vamzdžiai; ne švytintys ir ne mechaniniai ne metaliniai kelio ženklai; ne švytintys ir ne mechaniniai ne metaliniai signaliniai skydai; ne švytintys ir ne mechaniniai ne metaliniai ženklai; neapdirbta kreida; nendrės, meldai (statybinė medžiaga); parketlentės; parketo grindys; paukščių vonios (ne metalinės konstrukcijos); pavėsinės (ne metalinės konstrukcijos); pjautinė mediena; plaukiojimo baseinai (ne metalinės konstrukcijos); plytos; plytų ir mūro rišamosios medžiagos; plytų molis; porfyras (akmuo); puodžių molis; rišamosios medžiagos (plytų gamybai); šamotas (degtas ugniai atsparus molis); statybinis langų stiklas; saugūs stiklai; sidabringasis smėlis; sienų apkalos dailylentės; šiferis; sintetinių medžiagų kelių žymėjimo lakštai ir juostos; skalda; skaldos kelių danga (makadamas); skalūnai; skalūno milteliai; šlakas (statybinė medžiaga); šlako akmenys; smėlis (išskyrus liejimo smėlį); smiltainio vamzdžiai; statinių mediena; statinių šulai; statybinė mediena; statybinės medinės lentos; statybinės mozaikos; statybiniai akmenys; statybinis izoliacinis stiklas; statybinis kartonas; statybinis olivinas; statybinis plonasis kartonas (asfaltinis); statybinis popierius; statybinis skiedinys; statybinis smiltainis; statybinis stiklas; statybinis veltinys; statybinis langų stiklas; stiklo granulės (keliams žymėti); stogo malksnos; stogo šiferis; surenkamieji namai (rinkiniai); švytinčiosios kelių dangų plokštės; švytintysis grindinys; terakota; tinkas; titnagžemis; tufas; ugniai atsparios cemento dangos; ugniai atsparios plytos; ugniai atsparios statybinės medžiagos (ne metalinės); ugniai atsparus molis; vandentiekio vamzdžių vožtuvai (ne metaliniai ir ne plastikiniai); vinilo apkalai; židinių atbrailos; žvyras.

35 reklama; verslo vadyba; verslo tvarkyba; įstaigų veikla; maisto produktų ir gėrimų, skalbimo medžiagų ir valymo preparatų, kūno ir grožio priežiūros preparatų, elektronikos prietaisų ir aparatų, fotografijos, optinių, svėrimo, matavimo, mokymo prietaisų ir aparatų, garso ar vaizdo įrašymo, perdavimo ar atkūrimo aparatūros, magnetinių duomenų laikmenų, įrašų diskų, duomenų dorojimo įrenginių ir kompiuterių, meistravimo, puošimo, raštinės ir mokyklinių reikmenų, namų apyvokos ir virtuvės reikmenų, virtuvės mašinų ir įrangos, indų ir stalo įrankių, kilimų, odos gaminių, kelionės reikmenų, sporto reikmenų, žaislų ir žaidimų, namų apyvokos ir buitinių įrankių ir padargų, statybos, sodininkystės reikmenų, gyvūnų pašarų ir maisto bei gyvūnų reikmenų, augalų ir gėlių, remonto ir apdailos prekių, interjero priemonių ir medžiagų, įrankių, statybinių medžiagų (ne metalinių), statybinių ne metalinių standžiųjų vamzdžių, asfalto, dervos, bitumo, izoliacinių medžiagų, smulkiųjų metalo dirbinių, kilnojamųjų statinių, ne metalinių paminklų sukaupimas (išskyrus vežimą) kitiems, teikiantis pirkėjams galimybę patogiai apžiūrėti ir įsigyti tų prekių mažmeninėse ir didmeninėse parduotuvėse, užsakymams paštu skirtuose kataloguose, žiniatinklio svetainėse ir teleparduotuvėse; prekių (paslaugų) pardavimo skatinimas (kitiems); verslo vadybos pagalba ir konsultacijos (franšizė), verslo organizavimas ir skatinimas; franšizės veiklos patarimai įmonėms; reklamavimas (franšizės verslo sistemos).

---

(111) **67979**

(151) 2013 12 13

(210) 2012 1624

(220) 2012 09 07

(181) 2022 09 07

(732) LEILA URMANOVA-VNUKOVA, Statybininkų g. 5-16, LT-31137 Visaginas, LT

(540)

TARPTAUTINIS ALDONOS DVARIONAITĖS JAUNŲJŲ PIANISTŲ IR JŲ MOKYTOJŲ KONKURSAS - FESTIVALIS

(511)

41 švietimas; mokymas; pramogos; sportinė ir kultūrinė veikla; abonementinės bibliotekos; akademijos (mokymas); asmeninių trenerių paslaugos (kūno rengybos treniruotės); atrakcionų parkai; bilietų agentūrų paslaugos (pramogos); cirkai; dekoracijų nuoma; diskotekų paslaugos; diskotekų vedėjų paslaugos; egzaminavimas; elektroninė

darbalaukinė leidyba; elektroninių knygų ir žurnalų tiesioginis publikavimas; elektroninių publikacijų tiesioginis pateikimas per kompiuterių tinklą (ne parsisiunčiamųjų); estrados artistų paslaugos; filmų kūrimas (išskyrus reklaminius); fizinis lavinimas; fotografavimas; fotoreportažų rengimas; gamybinė praktika (parodomoji); garso aparatūros nuoma; garso įrašų montavimas; garso įrašų nuoma; gestų kalbos vertimas; gimnastikos mokymas; gyvūnų dresavimas; golfo paslaugos; grožio konkursų rengimas; informacija apie poilsio ir pramogų renginius; instruktavimas; internatinės mokyklos; įrašų studijų paslaugos; kaligrafijos paslaugos; karaokės paslaugų parūpinimas; kasetinių vaizdo magnetofonų nuoma; kilnojamosios bibliotekos; kinematografijos reikmenų ir kino projektorių nuoma; kino filmų demonstravimas; kino filmų nuoma; kino juostų nuoma; kino studijos; klubų paslaugos (pramogos ar švietimas); knygų leidyba; kolokviumų rengimas ir vedimas; koncertų rengimas ir vedimas; konferencijų rengimas ir vedimas; kongresų rengimas ir vedimas; kultūros ar mokomųjų parodų rengimas; kūno rengybos treniruočių vedimas; lošimai; lošimo namų (kazino) paslaugos; loterijų rengimas; madų šou rengimas (pramogų reikmėms); mikrofilmavimas; miuzikholai; modelių parinkimas dailininkams; mokymas (mažos grupės ar vieno asmens); muziejų aprūpinimas eksponavimo reikmenimis; muzikos komponavimo paslaugos; muzikos kūrimas; naktiniai klubai; ne reklaminių tekstų rašymas; neakivaizdinis mokymas; orkestrų paslaugos; pasilinksminimai; pobūvių rengimas; poilsio ir pramogų vietų paslaugos; poilsio stovyklų paslaugos (pramoginių); povandeninio plaukiojimo reikmenų nuoma; praktinis mokymas (parodomasis); pramoginių ar mokomųjų konkursų rengimas; pramoginių rodinių (šou) kūrimas; pramoginių rodinių (šou) rengimas; pramogų informacija; pramogų paviljonų paslaugos; profesijos pasirinkimo konsultacijos; profesinis mokymas ir rengimas; profesinis perkvalifikavimas; radijo ir televizijos imtuvų nuoma; radijo ir televizijos programų kūrimas; radijo pramoginės laidos; religinis švietimas; reporterių paslaugos; scenaristų paslaugos; seminarų rengimas ir vedimas; simpoziumų rengimas ir vedimas; sporto aikščių nuoma; sporto įrenginių nuoma (išskyrus transporto priemones); sporto renginių rengimas; sporto stovyklų paslaugos; sporto varžybų tvarkaraščių sudarymas; sporto varžybų rengimas; stadionų įrenginių nuoma; subtitravimas; sveikatos klubų paslaugos (sveikatinimas ir kūno rengybos treniruotės); šokių vakarų rengimas; švietimo informacija; švietimo paslaugos; teatro dekoracijų nuoma; teatro spektakliai; tekstų maketavimo paslaugos (ne reklaminių tekstų); tekstų skelbimas (išskyrus reklaminius); televizijos ar teatro studijų apšvietimo priemonių nuoma; televizijos ir radijo imtuvų nuoma; televizijos ir radijo programų rengimas; televizijos pramoginės laidos; teniso kortų nuoma; tiesioginių laidų rengimas; ugdomasis vadovavimas (mokymas); vaikų darželiai; vaizdajuosčių (videokasečių) nuoma; vaizdajuosčių įrašymas; vaizdajuosčių redagavimas; vaizdo filmų demonstravimas; vertėjų žodžiu paslaugos; vertimai; videofilmų gamyba; videokamerų nuoma; vietų užsakymas spektakliams; zoologijos sodų paslaugos; žaidimų įrangos nuoma; žaidimų paslaugos, teikiamos tiesiogiai per kompiuterių tinklą; žaislų nuoma.

---

(111) **67980**
(151) 2013 12 13
(210) 2012 1726
(220) 2012 09 26
(181) 2022 09 26
(732) UAB „SENUKŲ PREKYBOS CENTRAS“, Pramonės pr. 6, LT-51267 Kaunas, LT
(740) Reda Žabolienė, 7, Advokatės Redos Žabolienės kontora METIDA, Verslo centras VERTAS, Gynėjų g. 16, LT-01109 Vilnius, LT
(540)



(531) 26.1, 26.2
(511)
18 odos ir odų pakaitalai, jų gaminiai, nepriskirti prie kitų klasių; odiniai pavadėliai ir antkakliai gyvūnams.
20 baldai (naminiams gyvūnams); kačių draskyklos (stulpeliai); būdos (naminiams gyvūnams); gultai (naminiams gyvūnams); naminių gyvūnų dėžės.
21 šukos ir kempinės gyvūnams; ėdalo loviai ir šėrimo indai gyvūnams; gyvūnų reikmenys, konteineriai, dėžės priskirtos prie šios klasės.
28 kambarinių gyvūnėlių žaislai ir žaidimai.
31 pašarai ir ėdesiai gyvūnams.

---

(111) **67981**
(151) 2013 12 13
(210) 2012 2019
(220) 2012 11 14
(181) 2022 11 14
(732) VŠĮ „TIKSLO GRUPĖ“, Taikos g. 58-20, LT-01001 Vilnius, LT
(540)



(531) 3.7, 5.3, 26.11, 29.1
(591) tamsiai geltona, juoda, balta.
(511)
30 kavos aromatinės medžiagos; prieskoniai (kvapieji); nerauginta duona; džiūvėsiai; salykliniai sausainiai; sausainiai; saldainiai (ledinukai); vafliai; saldžios bandelės; kakava; kakavos produktai; kava; neskrudinta kava; augaliniai preparatai, naudojami kaip kavos pakaitalai; kepiniai; karamelės (saldainiai); grūdų produktai; cikorija (kavos pakaitalas); arbata; šokoladas ir šokoladiniai saldainiai; marcipanai; prieskoniai; konditerijos gaminiai; saldieji konditerijos gaminiai; kukurūzų dribsniai; kukurūzų spragėsiai; ledai; blynai; natūralios saldinamosios medžiagos; imbieriniai meduoliai; miltiniai maisto produktai; saldainiai su minkštu įdaru; pyragaičiai su įdaru (kepiniai); kepinių aromatinės medžiagos (išskyrus eterinius aliejus); kepinių sausieji mišiniai; maistinės kruopos; kakavos gėrimai su pienu; kavos gėrimai su pienu; šokolado gėrimai su pienu; migdoliniai sausainiai (konditerijos gaminiai); duona; medus; maliniai; miežinės kruopos; lukštenti miežiai; pyragai; smulkinti miežiai; sumuštiniai; pastilės (konditerija); miltiniai konditerijos gaminiai; tešlainiai; bandelės; picos; pudingai; pralinė (trinti riešutai su cukrumi); mėsėčiai (koldūnai); saldymedžiai (konditerija); padažai (uždarai); vaisiniai ledai; šerbetas (ledai); tortai; vermišeliai (makaronai); pyragai su mėsos įdaru; pyragaičiai su mėsa; pyragaičiai su įdaru (kepiniai); pyragaičiai su paštetu; valgomieji ledai; valgomųjų ledų sausieji mišiniai; sausieji mišiniai (ledams); konditerijos gaminiai su migdolais; žemės riešutų konditerijos gaminiai; aromatinės medžiagos (išskyrus eterinius aliejus); gėrimų aromatinės medžiagos (išskyrus eterinius aliejus); avižų grūstmilčiai; lukštentos avižos; avižiniai maisto produktai; avižų dribsniai; lakricos lazdelės (konditerija); alaus actas; kakavos gėrimai; kavos gėrimai; šokolado gėrimai; kavos pakaitalai; ledinukai; dribsniai (grūdų produktai); kuskusas (manų kruopos); salyklas (žmonių valgiui); salyklo ekstraktas (maistui); bičių pikis (propolis); suši (japoniškas valgis); prieskoniai (padažai); bičių pienelis; krekeriai (užkandžių sausainiai); saldus pieniškas padažas su miltais; vaisių drebučiai (konditerija); javainiai (dribsniai su priedais); ryžių kepiniai; šaldytas jogurtas (konditeriniai ledai); tirštieji uždarai su vaisiais (prieskoniai); pyragėliai su daržovių įdaru (pavasariniai pyragėliai); blynų vyniotiniai su sūrio ar daržovių įdaru (takos); tortilijos; arbata su ledais; arbatžolių gėrimai; salotų uždarai; duonos trupiniai; arabiškos daržovių salotos su traiškytais kviečiais ir aliejumi (tabulė); chalva; pyragai su aštriu vaisių įdaru (quiches); mėsos padažai; javiniai užkandžiai; ryžių užkandžiai; kukurūzų košė; kukurūzų kruopos; kepimo milteliai; konservuotos prieskoninės žolės (prieskoniai); paruošti lakštinių patiekalai; šokoladiniai putėsiai; desertiniai putėsiai (konditerija); vaisių tyrės (padažai); marinatai; sūrainiai (sumuštiniai); kumpio aptepai; kviečių gemalai (žmonių maistui); sėmenys (žmonių maistui); baltymingieji javainių batonėliai.

---

(111) **67982**
(151) 2013 12 13
(210) 2013 0105
(220) 2013 01 28
(181) 2023 01 28
(732) UAB „DOVGAN LOGISTICS“, Druskininkų g. 33, LT-66166 Druskininkai, LT
(740) Gvidas Urbonas, 57, K. Donelaičio g. 33-101, LT-44240 Kaunas, LT
(540)



(531) 26.4, 29.1
(591) raudona, balta.
(511)
35 prekių sukaupimas (išskyrus vežimą) kitiems, teikiantis pirkėjams galimybę patogiai apžiūrėti ir įsigyti tų prekių; reklama; prekių pardavimo skatinimas (kitiems).
39 krovinių vežimas automobilių transportu; prekių pristatymas; prekių saugojimas; prekių sandėliavimas; sandėliavimas; sandėlių nuoma.

---

(111) **67983**
(151) 2013 12 13
(210) 2013 0106
(220) 2013 01 28
(181) 2023 01 28
(732) UAB „DOVGAN LOGISTICS“, Druskininkų g. 33, LT-66166 Druskininkai, LT
(740) Gvidas Urbonas, 57, K. Donelaičio g. 33-101, LT-44240 Kaunas, LT
(540)



(531) 25.5, 26.4, 29.1
(591) balta, mėlyna, raudona.
(511)
29 mėsa, žuvis, paukštiena ir žvėriena; mėsos ekstraktai; konservuoti, šaldyti, džiovinti, virti ir kepti

vaisiai ir daržovės; drebučiai, uogienės, kompotai; kiaušiniai; pienas ir pieno produktai; maistiniai aliejai ir riebalai; ajvar (konservuotos paprikos); alavijai (žmonių maistui); albuminas (kulinarijos reikmėms); albumininis pienas; alginatai (kulinarijos reikmėms); alyvų aliejus (maistui); ančiuviai (žuvys); apdoroti žemės riešutai; apdoroti žuvų ikrai; apdorotos saulėgrąžų sėklos; apdorotos sėklos; austrės (negyvos); baltymingasis pienas; bekoniena; buljonai; bulvių dribsniai; bulvių sklindžiai; bulvių traškučiai; cukruoti vaisiai; daržovių putėsiai; daržovių salotos; daržovių sriubų preparatai; daržovių sriubų ruošiniai; daržovių sultys (maistui ruošti); datulės; dešros; dešros tešloje; dygliuotieji omarai (negyvi); džiovinti kokosų riešutai; džiovintos daržovės; gaivieji kiaušininiai kokteiliai; gyvuliniai riebalai (maistui); gyvulių kaulų smegenys (maistui); grietinė; grietinėlė (pieno produktas); grietininis kremas; holoturijos (negyvos); ikrai; imbierinė uogienė; jauniklių paukštiena; jogurtas; juodųjų žirnių pasta (hummus); jūros dumblių ekstraktai (maistui); jūrų moliuskai (negyvi); kakavos sviestas; kefyras; kepenys; kepenų pastos; kepenų paštetas; kiauliena; kiaulienos gaminiai; kiaušinių baltymai; kiaušinių milteliai; kiaušinių tryniai; kimči (fermentuotos daržovės); kokosų aliejus; kokosų riebalai; kokosų sviestas; kompotai; konservuota mėsa; konservuota mėsa (skardinėse); konservuota žuvis; konservuota žuvis (skardinėse); konservuoti česnakai; konservuoti grybai; konservuoti lęšiukai; konservuoti svogūnai; konservuoti trumai (grybai); konservuoti vaisiai; konservuoti vaisiai (skardinėse); konservuoti žirneliai; konservuotos alyvos; konservuotos daržovės; konservuotos daržovės (skardinėse); konservuotos pupos; konservuotos sojų pupelės (maistui); kornišonai (jauni agurkėliai); kraujinė dešra; krevetėlės (negyvos); krevetės (negyvos); kroketai; kukurūzų aliejus; kumysas; kumpiai; lašišos; laukinių paukščių bei žvėrių mėsa (laukiniena); lecitinas (kulinarijos reikmėms); lydyti kiauliniai taukai (maistui); maistiniai riebalai; maistiniai žuvų klijai; margarinas; marmeladas; mėsos drebučiai; midijos (negyvos); moliuskai (negyvi); naminiai paukščiai (mėsos produktai); neriebūs bulvių traškučiai; obuolių tyrė; omarai (negyvi); palmių aliejus (maistui); palmių riešutų aliejus (maistui); paruošti riešutai; pektinas (kulinarijos reikmėms); pieno fermentai (kulinarijos reikmėms); pieno gėrimai (pieno pagrindu); pieno išrūgos; pieno kokteiliai; pieno raugas (sūriams gaminti); pikalilis (marinatas su pjaustytomis daržovėmis ir aštriais prieskoniais); pikuliai; plakta grietinėlė; pomidorų piurė; pomidorų sultys (maistui ruošti); rapsų aliejus (maistui); rauginti kopūstai; razinos; riaženka (fermentuotas kaitintas pienas); riebalinės medžiagos (maistinių riebalų gamybai); riebūs sumuštinių mišiniai; rūgpienis; sardinės; saulėgrąžų aliejus (maistui); sėmenų aliejus (kulinarijos reikmėms); sezamų aliejus; sezamų sviestas; silkės; skrudinti jūros augalai; smulkinti migdolai; sojos pienas (pieno pakaitalas); sojų pupelių varškė; spanguolių padažai (kompotai); spiritu konservuoti vaisiai; sraigių kiaušinėliai (maistui); sriubos; sriubų koncentratai; sriubų ruošiniai; sūdyta žuvis; sūdyti mėsos produktai; sultiniai; sultinių koncentratai; sultinių ruošiniai; sutirštintas pienas; sūris; sviestas; šilkaverpių lėliukės (žmonių maistui); šokoladinis sviestas; tunai; vaisiniai užkandžiai; vaisių kompotai; vaisių minkštimas; vaisių salotos; vaisių traškučiai; vaisių želė; vaisių žievelės; valgomasis aliejus; valgomieji kaulų taukai; varškė; vėžiagyviai (negyvi); vėžiai (negyvi); virtos, keptos daržovės; žarnokai; želatina; žemės riešutų sviestas; žiedadulkės (paruoštos maistui); žuvies gaminiai; žuvys (negyvos); žuvų filė; žuvų maisto produktai; žuvų miltai (žmonių maistui); žuvų putėsiai.

30 kava, arbata, kakava ir kavos pakaitalai; ryžiai; tapijoka ir sago kruopos; miltai ir grūdų produktai; duona, pyragas ir konditerijos gaminiai; ledai; cukrus, medus, sirupas; mielės, kepimo milteliai; druska; garstyčios; actas, padažai; prieskoniai; ledas; alaus actas; anyžių sėklos; arabiškos daržovių salotos su traiškytais kviečiais ir aliejumi (tabulė); arbata su ledais; arbatžolių gėrimai; aromatinės medžiagos (išskyrus eterinius aliejus); aromatiniai preparatai (maistui); aštrūs marinuotų daržovių prieskoniai (su garstyčiomis); augaliniai preparatai, naudojami kaip kavos pakaitalai; avižiniai maisto produktai; avižiniai miltai; avižų dribsniai; avižų grūstmilčiai; baltymingieji javainių batonėliai; bandelės; bičių pienelis; bičių pikis (propolis); biskvitai; blynai; blynų vyniotiniai su sūrio ar daržovių įdaru (takos); bulviniai miltai (maistui); chalva; cikorija (kavos pakaitalas); cinamonas (prieskonis); desertiniai putėsiai (konditerija); dešrų rišamosios medžiagos; dribsniai (grūdų produktai); duonos trupiniai; džiūvėsiai; garstyčių milteliai; gėrimų aromatinės medžiagos (išskyrus eterinius aliejus); glitimas (paruoštas maistui); glitimo priedai (kulinarijos reikmėms); gliukozė (kulinarijos reikmėms); gvazdikėliai (prieskoniai); ilgosios ciberžolės (maistui); imbieras (prieskonis); imbieriniai meduoliai; javainiai (dribsniai su priedais); javainių batonėliai; javiniai užkandžiai; jūros dumbliai (prieskoniai); jūros vanduo (maistui virti); kakavos gėrimai; kakavos gėrimai su pienu; Kalėdų eglučių konditeriniai papuošalai; kapariai (prieskoniai); karamelės (saldainiai); karis (indiškas prieskonis); kavos aromatinės medžiagos; kavos gėrimai; kečupas (pomidorų padažas); kepimo soda (sodos bikarbonatas kepimo reikmėms); kepiniai; kepinių aromatinės medžiagos (išskyrus eterinius aliejus); kepinių glajus (cukraus glajus); kepinių sausieji mišiniai; kepinių tešla; konditerijos gaminiai; konditerijos gaminiai su migdolais; konservuotos prieskoninės žolės (prieskoniai); košės su pienu; kramtomoji guma; krekeriai (užkandžių sausainiai); kukurūzai (malti); kukurūzai (skrudinti); kukurūzai (smulkinti); kukurūzai (spraginti); kukurūziniai miltai; kukurūzų dribsniai; kukurūzų košė; kukurūzų kruopos; kukurūzų spragėsiai; kumpio aptepai; kuskusas (manų kruopos); kvapieji pipirai; kviečių gemalai (žmonių maistui); kvietiniai miltai; lakricos lazdelės (konditerija); lakštiniai (makaronai); ledas

(šaldymui); ledinukai; lukštenti miežiai; lukštentos avižos; maistinės kruopos; maistinis krakmolas; maisto konservavimo druska; maisto produktų esencijos (išskyrus eterines esencijas ir eterinius aliejus); majonezas; makaronai; makaronų padažas; makaronų tešla; maliniai; maltozė; manų kruopos; marcipanai; marinatai; melasa (maistui); melasos sirupas; mėsėčiai (koldūnai); mėsos minkštinimo medžiagos (naudojamos namų sąlygomis); mėsos padažai; mėtos (konditerijai); miežinės kruopos; miežiniai miltai; migdoliniai sausainiai (konditerijos gaminiai); migdolų tešla; miltiniai konditerijos gaminiai; miltiniai maisto produktai; miltinių maisto produktų tešlos; muskatų riešutai; natūralios saldinamosios medžiagos; natūralus ar dirbtinis ledas; nerauginta duona; neskrudinta kava; padažai (uždarai); palmių cukrus; paprikos (prieskoniai); paruošti lakštinių patiekalai; pastilės (konditerija); pestas (padažas); picos; pipirai; pyragai; pyragai su aštriu vaisių įdaru (quiches); pyragai su įdaru; pyragai su mėsos įdaru; pyragaičiai su įdaru (kepiniai); pyragaičiai su mėsa; pyragaičiai su paštetu; pyragėliai su daržovių įdaru (pavasariniai pyragėliai); pyragų tešla; plaktos grietinėlės tirštikliai; ploni makaronai (vermišeliai); pomidorų padažas; pralinė (trinti riešutai su cukrumi); prieskoniai (aštrieji); prieskoniai (kvapieji); prieskoniai (padažai); pudingai; pupiniai miltai; raugai; ryžių kepiniai; ryžių užkandžiai; rupūs kukurūziniai miltai; saldainiai (ledinukai); saldainiai su minkštu įdaru; saldieji konditerijos gaminiai; saldymedžiai (konditerija); saldus pieniškas padažas su miltais; saldžios bandelės; salierų druska; salyklas (žmonių valgiui); salykliniai sausainiai; salyklo ekstraktas (maistui); salotų uždarai; sausainiai; sausieji mišiniai (ledams); sėmenys (žmonių maistui); smulkinti miežiai; sojiniai miltai; sojos pupelių pasta (prieskoniai); sojų padažas; spagečiai; sumuštiniai; sūrainiai (sumuštiniai); suši (japoniškas valgis); šafranas (prieskonis); šaldytas jogurtas (konditeriniai ledai); šaltmėtiniai saldainiai; šerbetas (ledai); šokoladas ir šokoladiniai saldainiai; šokoladiniai putėsiai; šokolado gėrimai; šokolado gėrimai su pienu; tapijokos miltai (maistui); tešla; tešlainiai; tešlos fermentai; tirštieji uždarai su vaisiais (prieskoniai); tirštikliai (valgių virimui); tortai; tortiljos; trauktinės (ne gydomosios); vafliai; vaisiniai ledai; vaisių drebučiai (konditerija); vaisių tyrės (padažai); valgomieji ledai; valgomoji druska; valgomųjų ledų rišamosios medžiagos; valgomųjų ledų sausieji mišiniai; vanilė (aromatinė medžiaga); vanilinas (vanilės pakaitalas); vermišeliai (makaronai); vyno akmuo (kalio tartratas) (kulinarijos reikmėms); žemės riešutų konditerijos gaminiai; žvaigždanyžiai.

31 grūdai ir žemės ūkio, sodo ir miško produktai, nepriskirti prie kitų klasių; gyvi gyvūnai; švieži vaisiai ir daržovės; sėklos; gyvi augalai ir gėlės; pašarai; salyklas; aguročiai; alavijai (augalai); aliejaus išspaudos; apelsinai; apyniai; apynių spurgai; augalai; augalų sėklos; austrės (gyvos); avižos; cezalpinijos (pašarams); citrusų vaisiai; cukranendrės; cukranendrių išspaudos (neapdorotos); daigintos sėklos (botanikos reikmėms); dėsliųjų paukščių preparatai; dilgėlės; dygliuotieji omarai (gyvi); dumbliai (maistui arba pašarui); džiovinti augalai (puošybai); džiovintos gėlės (puošybai); ėdesiai; galvijinė druska; galvijų pašarai; gėlių svogūnėliai; gyvi gyvuliai; gyvi naminiai paukščiai; gyvulių kraikas; gyvulių kramtalai; gyvulių penėjimo preparatai; grybiena (dauginimui); grūdai (javai); grūdai (sėkla); grūdų atliekos (pašarams); holoturijos (gyvos); javų apdorojimo atliekos (pašarui); jūros dumbliai (maistui arba pašarui); kadagių uogos; Kalėdų eglutės; kambarinių gyvūnėlių ėdesys; kambarinių gyvūnų gėrimai; kambarinių gyvūnų kvapusis smėlis (kraikas); kambarinių gyvūnų pašaras; kambarinių gyvūnų smėliuotas popierius (kraikas); kiaukutiniai vėžiagyviai (gyvi); kokosų riešutai; kokosų riešutų kevalai; kolamedžių riešutai; kopra; kraikas; kraikinės durpės; krūmai; kruopos (lesalui); kukurūzai; kukurūzų išspaudos (galvijams); kviečiai; kviečių gemalai (pašarui); lazdynų riešutai; lesalas; mediena su žieve; medienos drožlės (masei gaminti); medžiai; medžių kamienai; miežiai; migdolai (vaisiai); moliūgai; naminių gyvulių penėjimo preparatai; natūrali velėna; natūralios gėlės; natūralių gėlių vainikai; neapdirbtos kamščiamedžių žievės; neapdoroti javų grūdai; neapdoroti ryžiai; neapdorotos kakavos pupelės; nepjautinė mediena; neskusta mediena; omarai (gyvi); palmės (medžiai); palmių lapai; paprastieji baltymai (proteinai) (pašarams); pašarai (gyvuliams penėti); pašarinės išspaudos; pašarinės kalkės; pašarinės mielės; pašariniai grūdai; pašariniai miltai; perekliai kiaušiniai (apvaisinti); pipirai (augalai); puskrūmiai; pušų kankorėžiai; rabarbarai; rapsų išspaudos (galvijams); riešutai; ryžių miltai (pašarui); rožių krūmai; rugiai; runkeliai; saldžiavaisių pupmedžių pupos; salyklas (gėrimams gaminti); sėlenos; sėlenų gėralas (gyvuliams); sėmenys (pašarui); sėmenų miltai (pašarui); sėmenų miltai (pašaras); sepijų kaulai (lesalui); sezamai; skysti mišiniai (penimieji ėdalai); sodinukai; spirito varyklų distiliavimo atliekos; stiprinamieji pašarai; svogūnėliai; šakniavaisiai (maistui); šiaudai (pašaras); šiaudų kraikas; šiaudų mulčias; šienas; šilkaverpiai; šilkaverpių kiaušinėliai; šunų paplotėliai; šviežі agurkai; šviežі daržo augalai; šviežі grybai; šviežі kaštainiai; šviežі lęšiukai; šviežі porai; šviežі svogūnai; šviežі špinatai; šviežі trumai (triufeliai); šviežі vaisiai; šviežі žemės riešutai; šviežі žirneliai; šviežios uogos; šviežios alyvuogės; šviežios bulvės; šviežios citrinos; šviežios daržovės; šviežios prieskoninės žolės; šviežios pupos; šviežios salotos; šviežios vynuogės; trūkažolių salotos; trūkažolių šaknys; vaisių atliekos (išspaudos); vaisių išspaudos; valgomieji moliuskai (gyvi); veisliniai gyvuliai; vėžiagyviai (gyvi); vėžiai (gyvi); vynuogienojų atramos; žalios žievės; žemės riešutų išspaudos (gyvuliams); žemės riešutų miltai (pašarui); žiedadulkės (žaliava); žlaugtai; žlaugtai (pašarams); žolės (maistui arba pašarui); žuvavimo masalai (gyvi); žuvys (gyvos); žuvų ikrai; žuvų miltai (pašarui); žvėrynų gyvūnai.

32 alus; mineralinis ir gazuotas vanduo ir kiti gaivieji gėrimai; vaisių gėrimai ir vaisių sultys; sirupai ir kiti gėrimų gaminimo mišiniai; alaus misa; apynių ekstraktai (alui daryti); daržovių sultys (gėrimai); esencijos (gėrimams gaminti); gaivieji alavijų gėrimai; gaivieji aperityvai; gaivieji gėrimai; gaivieji kokteiliai; gaivieji medaus gėrimai; gaivieji vaisių ekstraktai; gaivieji vaisių sulčių gėrimai; gazuotas vanduo; gazuoto vandens gaminimo preparatai; gazuotų gėrimų gaminimo milteliai; gazuotų gėrimų gaminimo pastilės; geriamas vanduo (buteliuose); gėrimų gaminimo preparatai; gira (gaivusis gėrimas); imbierinis alus; išrūgų gėrimai; izotoniniai (netonizuojantys) gėrimai; ličio vanduo (gaivusis gėrimas su ličio druskomis); likerių gaminimo preparatai; limonadai; migdolų pienas (gėrimas); mineralinio vandens gaminimo preparatai; mineralinis vanduo (gėrimas); misa; oršadas (migdolų pieno gėrimas); pomidorų sultys (gėrimas); salyklinė misa; salyklinis alus; sarsaparylius (gaivusis gėrimas); selteris; sidras (gaivieji gėrimai); sirupai (gėrimams); sirupai (limonadui); sodos vanduo; šerbetas (gėrimas); tiršti vaisių kokteiliai; vaisių nektarai (gaivieji); vandenys (gėrimai); vynuogių misa (nefermentuota); žemės riešutų pienas (gaivusis gėrimas).

---

(111) **67984**

(151) 2013 12 13

(210) 2013 0107

(220) 2013 01 28

(181) 2023 01 28

(732) UAB „HERMIO LANGAI“, Mosėdžio g. 7, LT-48177 Kaunas, LT

(740) Zita Grigienė, 36, Savanorių pr. 222A-46, LT-50196 Kaunas, LT

(540)



(531) 25.7, 26.4, 29.1

(591) tamsiai mėlyna.

(511)

19 statybinės medžiagos (ne metalinės); statybiniai standieji ne metaliniai vamzdžiai; asfaltas, dervos ir bitumas; kilnojamieji ne metaliniai statiniai; ne metaliniai paminklai; aglomeruotosios cukranendrių išspaudos (statybinė medžiaga); akmens anglių dervos; akmens dirbiniai; akmens, betono ar marmuro figūrėlės; akmens, betono ar marmuro meno dirbiniai; akmens, betono ar marmuro statulėlės; akmens, betono ar marmuro statulos; akmens, betono arba marmuro biustai; akmuo; akvariumai (konstrukcijos); akvariumų smėlis; akvariumų žvyras; alebastras; alebastro stiklas; antkapiai; apdirbtoji mediena; apipjautos lentos; asbestcementis; asbesto skiedinys; asfalto kelių dangos; aukštakrosnių cementas; baliustrados; baltasis stiklas; barakai; betonas; betono plokštės; betono statybiniai gaminiai; bitumai; bituminės stogo dangos; bitumo gaminiai (statyboms); cementas; cemento plokštės; cemento skiedinys; cemento stulpai (atramos, stovai); čiuožyklos (ne metalinės konstrukcijos); dangos (statybinės medžiagos); degutas; dervuotos juostelės (statyboms); dirbtinis akmuo; dviračių stovėjimo vietų ne metalinė įranga; fanera; faneravimo mediena; fanerinė mediena; formuojamoji mediena; gegnės; geotekstilinė medžiaga; gipsas; granitas; hidroizoliacija (ne metaliniai statybiniai hidroizoliacijos elementai); išorinės užuolaidos (išskyrus metalines ir tekstilines); kalkakmenis; kalkės; kalkinis mergelis; kalnų krištolas; kamštiena (sutankinta); kartys (smaigai); kelių dangų medžiagos; kelių tiesimo ir dengimo medžiagos; keraminis molis (žaliava); kesonai (statybų darbams po vandeniu); kilnojamieji ne metaliniai pastatai; klinkerio balastas; klinkerio blokai; klintis; krosnių cementas; ksilolitas; kvarcas; langų stiklas (išskyrus transporto priemonių langus); lovelinės čerpės; lukštas (faneros); magnezinis cementas; marmuras; matinio arba dažyto stiklo langai; mediena (iš dalies apdirbta); mediena (namų apyvokos reikmenims gaminti); medienos masės kartonas (statyboms); medinės grindų lentos; medinės kelio dangos; mediniai apkalai; mediniai apkalai; molis; mugių kioskai; mūrinės laiškų dėžutės; mūro rezervuarai; ne metalinė pastatų apdaila; ne metalinė statybinė apdaila; ne metalinė statybinė sienų apdaila; ne metalinė stogo danga su saulės baterijos elementais; ne metalinės antkapinės stelos; ne metalinės antkapių lentelės; ne metalinės antkapių plokštės; ne metalinės arklidės; ne metalinės atramos; ne metalinės durys; ne metalinės durų staktos; ne metalinės grindinio plokštės; ne metalinės grindys; ne metalinės grindų plytelės; ne metalinės grotelės; ne metalinės įlaidinės sienelės; ne metalinės kapo aptvaros; ne metalinės kelių atitvaros; ne metalinės kiaulidės; ne metalinės laiptų pakopos; ne metalinės langinės; ne metalinės langų arba durų sąramos; ne metalinės liejimo formos; ne metalinės lubos; ne metalinės paminklinės lentos; ne metalinės paplūdimio kabinos; ne metalinės pastatų apkalos; ne metalinės pastatų dangos; ne metalinės pastatų verandos; ne metalinės paukštidės (konstrukcijos); ne metalinės perdangų sijos; ne metalinės pertvaros; ne metalinės plytelės; ne metalinės plokštės; ne metalinės plokštės su durų anga; ne metalinės

purškiamojo dažymo kabinos; ne metalinės raketų leidimo platformos; ne metalinės sijos; ne metalinės statinės tvoros (užtvaros); ne metalinės statybinės armuojamosios medžiagos; ne metalinės statybinės dangos; ne metalinės statybinės medžiagos; ne metalinės statybinės plytelės; ne metalinės statybinės plokštės; ne metalinės statybinės sienų plytelės; ne metalinės stogo dangos; ne metalinės stogo plokštės; ne metalinės surenkamosios platformos; ne metalinės suveriamosios durys; ne metalinės telefono būdelės; ne metalinės telefono kabinos; ne metalinės užtvaros; ne metalinės vidinių sienų apdailos plokštės; ne metalinės vištidės; ne metalinės žaliuzės; ne metaliniai antkapiai; ne metaliniai atraminiai stulpai; ne metaliniai bunkeriai (talpyklos); ne metaliniai drenažo vamzdžiai; ne metaliniai dūmtraukiai; ne metaliniai dūmtraukių deflektoriai; ne metaliniai dūmtraukių gaubtuvai; ne metaliniai dūmtraukių ilgintuvai; ne metaliniai dūmtraukių vamzdžiai; ne metaliniai durų rėmai; ne metaliniai dviračių stovai; ne metaliniai elektros linijų poliai; ne metaliniai elektros linijų stulpai; ne metaliniai gatvių latakai; ne metaliniai geležinkelio pabėgiai; ne metaliniai geležinkelio žuoliai; ne metaliniai grebėstai; ne metaliniai grindinio blokeliai; ne metaliniai ir ne plastikiniai drenažo vamzdžių vožtuvai; ne metaliniai kampuočiai; ne metaliniai karnizai; ne metaliniai karnizų profiliai; ne metaliniai kilnojamieji keleivių laiptai; ne metaliniai kilnojamieji šiltnamiai; ne metaliniai klojiniai; ne metaliniai klojiniai (betonavimo darbams); ne metaliniai laidojimo rūsiai; ne metaliniai laiptų sekcijų karkasai; ne metaliniai langai; ne metaliniai langų rėmai; ne metaliniai liukų dangčiai; ne metaliniai monumentai; ne metaliniai nešviečiantys plūdurai; ne metaliniai nuotėkų vamzdžiai; ne metaliniai nutekamieji vamzdžiai; ne metaliniai pastatai; ne metaliniai pastoliai; ne metaliniai pinučiai; ne metaliniai plūduriuojantieji laivų švartavimo dokai; ne metaliniai poliai; ne metaliniai sienų apkalai; ne metaliniai skelbimų stulpai; ne metaliniai slėginiai vamzdžiai ; ne metaliniai slenksčiai (durų), palangės; ne metaliniai standieji vamzdžiai (statyboms); ne metaliniai statiniai (tvoroms, užtvaroms); ne metaliniai statybiniai karkasai; ne metaliniai statybiniai profiliai; ne metaliniai stiebai (stulpai); ne metaliniai stogo hidroizoliacijos elementai; ne metaliniai stogo latakai; ne metaliniai stogvamzdžiai; ne metaliniai sukamieji varteliai (turniketai); ne metaliniai surenkamieji namai (rinkiniai); ne metaliniai suveriamieji langai; ne metaliniai šakoti vamzdžiai; ne metaliniai šakoti vamzdžiai; ne metaliniai šiltnamių karkasai; ne metaliniai šiltnamių rėmai; ne metaliniai šuolių į vandenį tramplynai; ne metaliniai švartavimo stulpai; ne metaliniai tašai; ne metaliniai telegrafo stulpai; ne metaliniai tinkleliai nuo vabzdžių; ne metaliniai vandentiekio vamzdžiai; ne metaliniai vartai; ne metaliniai ventiliacijos ir oro kondicionavimo įrengimų vamzdžiai; ne švytintys ir ne mechaniniai ne metaliniai kelio ženklai; ne švytintys ir ne mechaniniai ne metaliniai signaliniai skydai; ne švytintys ir ne mechaniniai ne metaliniai ženklai; neapdirbta kreida; nendrės, meldai (statybinė medžiaga); parketlentės; parketo grindys; paukščių vonios (ne metalinės konstrukcijos); pavėsinės (ne metalinės konstrukcijos); pjautinė mediena; plaukiojimo baseinai (ne metalinės konstrukcijos); plytos; plytų ir mūro rišamosios medžiagos; plytų molis; porfyras (akmuo); puodžių molis; rišamosios medžiagos (plytų gamybai); rišamosios medžiagos keliams taisyti; rišamosios medžiagos keliams taisyti; saugūs stiklai; sidabringasis smėlis; sienų apkalos dailylentės; sintetinių medžiagų kelių žymėjimo lakštai ir juostos; skalda; skaldos kelių danga (makadamas); skalūnai; skalūno milteliai; smėlis (išskyrus liejimo smėlį); smiltainio vamzdžiai; statinių mediena; statinių šulai; statybinė mediena; statybinės medinės lentos; statybinės mozaikos; statybiniai akmenys; statybinis izoliacinis stiklas; statybinis kartonas; statybinis langų stiklas; statybinis langų stiklas; statybinis olivinas; statybinis plonasis kartonas (asfaltinis); statybinis popierius; statybinis skiedinys; statybinis smiltainis; statybinis stiklas; statybinis veltinys; stiklo granulės (keliams žymėti); stogo malksnos; stogo šiferis; šamotas (degtas ugniai atsparus molis); šiferis; šlakas (statybinė medžiaga); šlako akmenys; švytinčiosios kelių dangų plokštės; švytintysis grindinys; terakota; tinkas; titnagžemis; tufas; ugniai atsparios cemento dangos; ugniai atsparios plytos; ugniai atsparios statybinės medžiagos (ne metalinės); ugniai atsparus molis; vandentiekio vamzdžių vožtuvai (ne metaliniai ir ne plastikiniai); vinilo apkalai; židinių atbrailos; žvyras.

---

(111) **67985**

(151) 2013 12 13

(210) 2013 0109

(220) 2013 01 28

(181) 2023 01 28

(732) UAB „FARBA VITA“, Parko g. 8-8, LT-01001 Vilnius, LT

(740) Vilija Viešūnaitė, 56, Advokatų profesinė bendrija „TRINITI LT“, L. Stuokos - Gucevičiaus g. 9, LT-01122 Vilnius, LT

(540)

tendencijos

(531) 27.5

(511)

16 popierius, kartonas ir jų gaminiai, nepriskirti prie kitų klasių; spaudiniai; įrišimo medžiagos;

fotonuotraukos; raštinės reikmenys; raštinės ir buitinės lipniosios medžiagos; dailininkų reikmenys; teptukai; rašomosios mašinėlės ir biuro reikmenys (išskyrus baldus); mokomoji medžiaga ir vaizdinės priemonės (išskyrus aparatūrą); plastikinės pakavimo medžiagos (nepriskirtos prie kitų klasių); šriftai; klišės; adresavimo mašinos; adresavimo mašinų adresų plokštelės; adresų antspaudai; adresų spaudai; afišos; akvarelės; akvarelės (vandeniniai dažai); albumai; almanachai; angliniai pieštukai; antpirščiai (raštinės reikmenys); antspaudai; antspaudai (spaudai); antspaudavimo (frankavimo) mašinos (įstaigų reikmėms); antspaudavimo mašinos (raštinės reikmėms); antspaudavimo plokštelės; antspaudų dėžutės; antspaudų laikikliai; antspaudų lakas; antspaudų pagalvėlės; antspaudų smalkos; antspaudų stoveliai; aplankai (raštinės reikmenys); architektūriniai maketai; architektūriniai modeliai; aritmetinės lentelės; atlasai; atspaudai (raižiniai); atspaudžiamieji paveikslėliai (dekalkomanija); audinio kalkė; augaliniai klijai (raštinės arba buities reikmėms); auksinės plunksnos; automatiniai pieštukai; automatiniai plunksnakočiai (parkeriai); bilietai; biologiniai bandiniai tyrimams mikroskopu (mokymo medžiaga); biuvarai; blankai (spausdinti); bloknotai; bloknotai (raštinės reikmenys); bloknotai (užrašų knygutės); braižikliai; braižiklinės; braižybiniai smeigtukai; braižymo įrankiai; braižymo kampainiai; braižymo lekalai; braižymo lentos; braižymo liniuotės; braižymo, piešimo reikmenys; brėžiniai; brošiūros; bukletai, brošiūros; butelių pakuotės (kartoninės arba popierinės); butelių tara (kartoninė arba popierinė); celofano lakštai (vyniojimui); chromolitografijos; cigarų žiedai; čekių knygelių laikikliai; dailininkų akvarelinių (vandeninių) dažų ruošimo lėkštelės; dailininkų akvarelinių dažų ruošimo indeliai; dainų rinkiniai (knygutės); dauginimo aparatai; dauginimo aparatų dažų plokštelės; dažymo lakštai (dauginimo mašinoms); dažymo voleliai; dažomosios (kopijavimo) juostos; dažų dėžutės (mokyklos reikmenys); dažų padėklai; dažų teptukai; dekalkomanijos; dėžutės (kartoninės arba popierinės); diagramos; dokumentų laikikliai (raštinės reikmenys); dokumentų laminatoriai įstaigų reikmėms; dokumentų segtuvai (raštinės reikmenys); drabužių iškarpos; drėgmę reguliuojantieji popieriaus arba plastiko lapai (maisto produktų pakavimui); elektrinės arba ne elektrinės pieštukų drožimo mašinėlės; elektrinės arba ne elektrinės rašomosios mašinėlės; elektriniai arba ne elektriniai pieštukų drožtukai; elektrokardiogramų popierius; emblemos (popieriniai atspaudai); estampai; etikečių tvirtinimo rankiniai įtaisai; etiketės (ne tekstilinės); filtravimo medžiagos (popierius); filtravimo popierius; formelės molio dirbiniams (dailininkų reikmenys); fotografijų padėklai (stovai); fotograviūros; fotonuotraukos (spausdintos); fotonuotraukų tvirtinimo įtaisai; galvanostereotipai; gaubliai; gėlių vazonų popieriniai dangteliai; geografijos žemėlapiai; glitimas (klijai) (raštinės arba buities reikmėms); grafinė spausdintinė medžiaga; grafinės reprodukcijos; grafiniai vaizdai; grandikliai (kanceliarijos reikmėms); grifelinės lentos; grifeliniai pieštukai; guminės juostos (raštinės reikmėms); guminiai trintukai; gumuotas audinys (raštinės reikmėms); gumuotos juostos (raštinės reikmenys); hektografai; higieninis popierius; histologiniai preparatai (mokymo reikmėms); informacinės kortelės (raštinės reikmenys); informaciniai biuleteniai; informacinių skydų žymekliai, ne elektroniniai; iškarpų albumai; įdėtinių lapų segtuvai; jūriniai žemėlapiai; kalendoriai; kalkė (popierius kopijoms daryti); kalkės kopijos; kartono gaminiai; kartono tūtos; kartotekos (raštinės reikmenys); katalogai; kataloginių kortelių skirtukai; keturkampės braižymo liniuotės; klasės lentos; klijai (raštinės arba buities reikmėms); klišės (poligrafija); knygos; knygų įrišimo audiniai; knygų įrišimo įtaisai ir mašinos (kontoros įranga); knygų įrišimo medžiagos; knygų įrišimo siūlai, virvutės; knygų juostelės; knygų priešlapiai; knygų viršeliai; knygų viršelių audinys; knygų viršelių medžiagos; kolekcinės kortos (išskyrus žaidimų); komiksai; kompiuterių spausdintuvų dažajuostės; kopijavimo adatos (braižymo reikmėms); kopijavimo aparatų dažymo lakštai; kopijavimo juostelių ritės; kopijavimo popierius (raštinės reikmenys); kortelės (kataloginės, registracinės); kortos; krakmolo pasta (klijai) (raštinės arba buities reikmėms); kreditinių kortelių įspausdinimo įtaisai, ne elektriniai; kreida (litografijai); kreidos laikikliai; ksuano popierius (kinų tapybai ir kaligrafijai); kūginiai popieriniai krepšeliai; kvitų knygelės; laikraščiai; laiškų padėklai; lipdukai (raštinės reikmenys); lipniosios juostelės (raštinės arba buities reikmėms); lipniosios juostos (raštinės arba buities reikmėms); lipniosios medžiagos (klijai) (raštinės arba buities reikmėms); lipniosios plastikinės tąsiosios plėvelės (kroviniams ant padėklų apdengti); lipnių paviršių drėkintuvai (kontoros reikmenys); lipniųjų juostų laikikliai (raštinės reikmenys); literos (tipografiniai šriftai); litografijos; litografiniai akmenys; litografiniai meno dirbiniai; marmuro imitacijos šukos; medienos masės kartonas (raštinės reikmenys); medienos masės popierius; mikrobanginio valgių gaminimo maišeliai; mimeografai; modeliavimo medžiagos; modeliavimo molis; modeliavimo pasta; modeliavimo vaškas (ne odontologijos reikmėms); mokykliniai raštinės reikmenys; mokymo medžiaga (išskyrus aparatūrą); molbertai; muzikiniai atvirukai; neapdirbti plastikai; nešiojamieji spaudmenų rinkiniai (raštinės reikmenys); numeravimo aparatai; ofortai (raižiniai); oleografijos; pakavimo medžiagos (iš krakmolo); pakavimo popierius; paletės; pantografai (braižymo įtaisai); papjė mašė; papjė mašė statulėlės; pastelės (kreidelės); pastos (raštinės ar buities reikmėms); pastos (raštinės reikmėms); pasų laikikliai; pašto atvirukai; pašto korespondencijos frankavimo mašinos (įstaigų reikmėms); pašto ženklai; paveikslai; paveikslai (su rėmais ar be jų); penalai; pergamentinis popierius; periodiniai leidiniai; piešimo, braižymo bloknotai; pieštukai; pieštukų koteliai; pieštukų šerdelės; pinigų rūšiavimo ir skaičiavimo padėklai; pinigų sąvaržėlės; planai; plastikinė pakavimo tara su oro burbuliukais; plastikinės plėvelės (vyniojimui); plastikiniai arba

popieriniai šiukšlių maišai; plieninės literos; plieninės plunksnos (rašomosios); plombos (spaudai); plonkartonio skrybėlių dėžutės; plunksnakočiai; plunksnakočių ir pieštukų stoveliai; plunksnakočių spaustukai; plunksnos (raštinės reikmenys); popieriaus aplankai; popieriaus lakštai (raštinės reikmėms); popieriaus lankstymo įtaisai (raštinės reikmenys); popieriaus pjaustymo įtaisai (raštinės reikmenys); popieriaus pjaustymo peiliai (raštinės reikmenys); popieriaus sąvaržėlės; popieriaus segtukai; popieriaus segtuvai; popieriaus smulkintuvai (raštinės reikmėms); popierinė grietinėlės tara; popierinė kalkė; popierinės ar kartoninės iškabos; popierinės juostelės; popierinės juostos ir kortos (kompiuterių programoms rašyti); popierinės nosinės; popierinės servetėlės; popierinės servetėlės (veidui šluostytis); popierinės servetėlės grimui valyti; popierinės staltiesės; popierinės vėliavėlės; popieriniai ar kartoniniai plakatai; popieriniai arba plastikiniai pakavimo maišeliai; popieriniai indų padėklai; popieriniai kaspinai; popieriniai kavos filtrai; popieriniai paklotai; popieriniai rankšluosčiai; popieriniai seilinukai; popieriniai stalčių įklotai (prikvėpinti arba ne); popieriniai stalo apdangalai; popieriniai stalo padėklai; portretai; prespapjė; prospektai; radiogramų popierius; raižiniai; raižymo adatos; raižymo plokštės; rankogaliai (rašymo reikmenims įdėti); rankų atramos (dailininkams); rašalas; rašalinės (įtaisai); rašalinės pagalvėlės; rašalo indai; rašalo lazdelės; rašikliai; rašiklinės; rašiklių dėžutės; rašiklių komplektai; rašymo bloknotai (sąsiuviniai); rašymo ir piešimo sąsiuviniai; rašymo šepetėliai; rašysenos pavyzdžiai; rašomasis popierius; rašomieji reikmenys; rašomoji kreida; rašomosios lentelės su spaustuku; rašomosios plunksnos; rašomųjų lentų kempinės; rašomųjų mašinėlių juostelės; rašomųjų mašinėlių klavišai; rašomųjų mašinėlių velenėliai; rašomųjų plunksnų šluostukai; rašomųjų reikmenų rinkiniai (raštinės reikmenys); raštinės prekės; raštinės reikmenys (išskyrus baldus); raštinės reikmenų spintelės; raštinės skylmušos (perforatoriai); registravimo knygos (žurnalai); regletės (poligrafija); reišinos (kampaininės braižymo liniuotės); rinkimo lentos (poligrafija); rinkimo stalai (poligrafija); rodyklės; rožančiai (rožiniai); sankabėlės (raštinės reikmėms); sankabėlių segikliai (raštinės reikmenys); savirašių aparatų popierius; sąvaržėlės (raštinės reikmenys); servetėlės (alaus bokalams); sidabrinis popierius; siuvėjų kreida; siuvinėjamų piešinių pavyzdžiai; skaičiavimo lentelės; skaičių literos; skelbimų skydai (popieriniai arba kartoniniai); skylmušos (raštinės reikmenys); skrajutės; skriestuvai; smeigtukai (raštinės reikmenys); spaudai (antspaudai); spausdinimo įrenginių dangos (ne iš tekstilės); spausdintiniai leidiniai; spausdintiniai tvarkaraščiai; steatitas (siuvėjų kreida); sugeriamojo popieriaus ar plastiko lapai (maisto produktų pakavimui); suknelių iškarpos; sveikinimo atvirukai; šriftai (skaitmenys ir raidės); šriftas (poligrafija); šviečiantis popierius; taisomasis rašalas (heliografija); taisomieji skysčiai (raštinės reikmenys); taisomosios juostelės (raštinės reikmenys); tapytojų teptukai; tapomoji drobė; trafaretai; trafaretai (raštinės reikmenys); trafaretų dėžutės; transparantai (raštinės reikmenys); trintukai; trynimo šablonai; tualetinis popierius; tušas; tušinukų šerdelės; užlankai (knygų įrišimui); užrašų knygutės; vadovėliai; vaškinis popierius; vilgytuvai (kontoros reikmenys); vinječių gaminimo įrenginiai; viršeliai (raštinės reikmenys); viskozės lakštai pakuotėms; vyniojamasis popierius; vokai (raštinės reikmenys); vokų antspaudavimo įtaisai (raštinės reikmenys); žakardo audimo staklių perforacinės kortos; žinynai; žymėjimo kreida; žymekliai (komposteriai); žymikliai (raštinės reikmenys); žurnalai (periodiniai leidiniai); žuvų klijai (raštinės arba buities reikmėms).

41 švietimas; mokymas; pramogos; sportinė ir kultūrinė veikla; abonementinės bibliotekos; akademijos (mokymas); asmeninių trenerių paslaugos (kūno rengybos treniruotės); atrakcionų parkai; bilietų agentūrų paslaugos (pramogos); cirkai; dekoracijų nuoma; diskotekų paslaugos; diskotekų vedėjų paslaugos; egzaminavimas; elektroninė darbalaukinė leidyba; elektroninių knygų ir žurnalų tiesioginis publikavimas; elektroninių publikacijų tiesioginis pateikimas per kompiuterių tinklą (ne parsisiunčiamųjų); estrados artistų paslaugos; filmų kūrimas (išskyrus reklaminius); fizinis lavinimas; fotografavimas; fotoreportažų rengimas; gamybinė praktika (parodomoji); garso aparatūros nuoma; garso įrašų montavimas; garso įrašų nuoma; gestų kalbos vertimas; gimnastikos mokymas; gyvūnų dresavimas; golfo paslaugos; grožio konkursų rengimas; informacija apie poilsio ir pramogų renginius; instruktavimas; internatinės mokyklos; įrašų studijų paslaugos; kaligrafijos paslaugos; karaokės paslaugų parūpinimas; kasetinių vaizdo magnetofonų nuoma; kilnojamosios bibliotekos; kinematografijos reikmenų ir kino projektorių nuoma; kino filmų demonstravimas; kino filmų nuoma; kino juostų nuoma; kino studijos; klubų paslaugos (pramogos ar švietimas); knygų leidyba; kolokviumų rengimas ir vedimas; koncertų rengimas ir vedimas; konferencijų rengimas ir vedimas; kongresų rengimas ir vedimas; kultūros ar mokomųjų parodų rengimas; kūno rengybos treniruočių vedimas; lošimai; lošimo namų (kazino) paslaugos; loterijų rengimas; madų šou rengimas (pramogų reikmėms); mikrofilmavimas; miuzikholai; modelių parinkimas dailininkams; mokyklų paslaugos (švietimas); mokymas (mažos grupės ar vieno asmens); muziejų aprūpinimas eksponavimo reikmenimis; muzikos komponavimo paslaugos; muzikos kūrimas; naktiniai klubai; ne reklaminių tekstų rašymas; neakivaizdinis mokymas; orkestrų paslaugos; pasilinksminimai; pobūvių rengimas; poilsio ir pramogų vietų paslaugos; poilsio stovyklų paslaugos (pramoginių); povandeninio plaukiojimo reikmenų nuoma; praktinis mokymas (parodomasis); pramoginių ar mokomųjų konkursų rengimas; pramoginių rodinių (šou) kūrimas; pramoginių rodinių (šou) rengimas; pramogų informacija; pramogų paviljonų paslaugos; profesijos pasirinkimo konsultacijos;

profesinis mokymas ir rengimas; profesinis perkvalifikavimas; radijo ir televizijos imtuvų nuoma; radijo ir televizijos programų kūrimas; radijo pramoginės laidos; religinis švietimas; reporterių paslaugos; scenaristų paslaugos; seminarų rengimas ir vedimas; simpoziumų rengimas ir vedimas; sporto aikščių nuoma; sporto įrenginių nuoma (išskyrus transporto priemones); sporto renginių rengimas; sporto stovyklų paslaugos; sporto varžybų tvarkaraščių sudarymas; sporto varžybų rengimas; stadionų įrenginių nuoma; subtitravimas; sveikatos klubų paslaugos (sveikatinimas ir kūno rengybos treniruotės); šokių vakarų rengimas; švietimo informacija; švietimo paslaugos; teatro dekoracijų nuoma; teatro spektakliai; tekstų maketavimo paslaugos (ne reklaminių tekstų); tekstų skelbimas (išskyrus reklaminius); televizijos ar teatro studijų apšvietimo priemonių nuoma; televizijos ir radijo imtuvų nuoma; televizijos ir radijo programų rengimas; televizijos pramoginės laidos; teniso kortų nuoma; tiesioginių laidų rengimas; ugdomasis vadovavimas (mokymas); vaikų darželiai; vaizdajuosčių (videokasečių) nuoma; vaizdajuosčių įrašymas; vaizdajuosčių redagavimas; vaizdo filmų demonstravimas; vertėjų žodžiu paslaugos; vertimai; videofilmų gamyba; videokamerų nuoma; vietų užsakymas spektakliams; zoologijos sodų paslaugos; žaidimų įrangos nuoma; žaidimų paslaugos, teikiamos tiesiogiai per kompiuterių tinklą; žaislų nuoma.

---

(111) **67986**

(151) 2013 12 13

(210) 2013 0156

(220) 2013 02 04

(181) 2023 02 04

(732) ŠARŪNAS RAMAŠKA, Kviečių g. 4-116, LT-01001 Vilnius, LT

(540)



(531) 25.5, 26.11, 27.5

(511)

14 brangieji metalai ir jų lydiniai, brangiųjų metalų arba jais padengti dirbiniai, nepriskirti prie kitų klasių; juvelyriniai dirbiniai, brangakmeniai; laikrodžiai ir kiti laikmačiai; agatai; amuletai (juvelyriniai dirbiniai); ankeriai (laikrodžių detalės); apyrankės (juvelyriniai dirbiniai); atominiai laikrodžiai; auksas (neapdirbtas arba kalstytas); auksasiūliai (juvelyriniai dirbiniai); auskarai; batų puošmenos (brangiųjų metalų); biustai (brangiųjų metalų); brangenybių dėklai; brangenybių dėžutės; brangieji metalai (neapdirbti ar iš dalies apdirbti); chronografai; chronometrai; chronometriniai prietaisai; chronoskopai; ciferblatai (laikrodžių); deimantai; dekoratyvinės sagės; dėžutės (brangiųjų metalų); dramblio kaulas (papuošalai); gagatas (neapdorotas ar iš dalies apdorotas); gagato papuošalai; gintaro juvelyriniai dirbiniai; grandinėlės (juvelyriniai dirbiniai); iridis; juvelyriniai niekučiai; kaklaraiščių segtukai; kaklaraiščių smeigtukai; karoliai (juvelyriniai dirbiniai); karoliai (presuoto gintaro); karoliukai (papuošalų gamybai); karuliai (juvelyriniai dirbiniai); kluazonė juvelyriniai dirbiniai; kontroliniai laikrodžiai; laikrodiniai mechanizmai; laikrodžiai (elektriniai); laikrodžiai (kišeniniai, rankiniai); laikrodžiai (sieniniai, staliniai, bokšto); laikrodžių apyrankės; laikrodžių būgnai; laikrodžių dėžutės; laikrodžių dėžutės (dovanoms); laikrodžių futliarai; laikrodžių grandinėlės; laikrodžių korpusai; laikrodžių mechanizmai; laikrodžių rodyklės; laikrodžių spyruoklės; laikrodžių stiklai; liejiniai (brangiųjų metalų); lydiniai (tauriųjų metalų); medaliai; medalionai (juvelyriniai dirbiniai); meno dirbiniai (brangiųjų metalų); monetos; olivinas (brangakmenis); osmis; paladis; papuošalai (juvelyriniai dirbiniai); perlų juvelyriniai dirbiniai; platina; pusbrangiai akmenys; raktų žiedai (su pakabučiais); rankiniai laikrodžiai; rankinių laikrodžių dirželiai; rankogalių sąsagos; rodis; rutenis; sagės (juvelyriniai dirbiniai); saulės laikrodžiai; sidabras (neapdirbtas arba kalstytas); sidabrasiūliai; sidabro verpalai; siūlai (brangiųjų metalų) (juvelyriniai dirbiniai); skiriamieji ženklai (brangiųjų metalų); skrybėlių papuošalai (brangiųjų metalų); smeigtukai (juvelyriniai dirbiniai); stabdomieji laikmačiai; statulėlės (brangiųjų metalų); statulėlės (brangiųjų metalų); statulos (brangiųjų metalų); strazai (dirbtiniai brangakmeniai); strazai (drabužių puošmenos iš dirbtinių brangakmenių); špineliai (brangakmeniai); švytuoklės (laikrodžių); variniai žetonai; vielos (brangiųjų metalų) (juvelyriniai dirbiniai); žadintuvai; žiedai (juvelyriniai dirbiniai).

35 reklama; verslo vadyba; verslo tvarkyba; įstaigų veikla; algalapių parengimas; artistų verslo vadyba; biuro mašinų ir įrengimų nuoma; buhalterinė apskaita; dokumentų dauginimas; duomenų paieška kompiuterių rinkmenose (kitiems); ekonominis prognozavimas; fotokopijavimas; fotokopijavimo mašinų nuoma; importo ir eksporto agentūros; informacijos rinkimas kompiuterinėse duomenų bazėse; informacijos sisteminimas kompiuterinėse duomenų bazėse; kainų palyginimo paslaugos; komercijos ar pramonės vadybos pagalba; komercinė informacija ir patarimai vartotojams (konsultacijų teikimas); komercinės informacijos agentūros; kompiuterizuotas rinkmenų (bylų) tvarkymas; laikraščių užsakymas (kitiems); madų

šou rengimas pardavimo skatinimo reikmėms; maketavimo paslaugos reklamos tikslams; mažmeninė ir didmeninė prekyba farmacijos, veterinarijos ir higienos preparatais bei medicinos reikmenimis; modelių paslaugos (reklamos reikmėms ar pardavimui skatinti); mokesčių apskaičiavimas; mugių rengimas (komercijos ar reklamos reikmėms); naujienų apžvalgų paslaugos; nuomonių tyrimas; pardavimas aukcione; parduotuvių vitrinų puošimas (tvarkymas); parodų rengimas komercijos ar reklamos reikmėms; paslaugų nuoma (verslo pagalba); pavyzdžių platinimas; perrašinėjimas; personalo komplektavimas; personalo vadybos konsultacijos; prekių pardavimo skatinimas (kitiems); prekių pateikimas žiniasklaidoje pardavimo reikmėms; prekių rodymas; prekių užsakymų administracinis tvarkymas; psichologinis testavimas personalo parinkimo reikmėms; radijo reklama; reklama paštu; reklaminės medžiagos nuoma; reklaminės medžiagos tobulinimas; reklaminių filmų gamyba; reklaminių skelbimų platinimas; reklaminių skilčių rengimas; reklaminių tekstų rašymas; reklaminių tekstų skelbimas; reklamos agentūros; reklamos laiko nuoma žiniasklaidoje; reklamos pristatymas paštu; reklamos vietų nuoma; rėmėjų paieška; rinkodara; rinkos nagrinėjimas; rinkotyra; samdos agentūros; savikainos analizė; sąskaitų būklės apyskaitų sudarymas; sąskaitų-faktūrų išrašymas; sekretoriavimas; skelbimų klijavimas; smulkių prekių pardavimo automatų nuoma; spausdinimas (mašinėle); statistinių duomenų rinkimas; stenografavimas; tekstų dorojimas; telefoniniai atsakymai (kai abonentas nepasiekiamas); telekomunikacinių paslaugų užsakymas (kitiems); telerinkodaros paslaugos; televizijos reklama; tiekimo paslaugos kitiems (prekių ir paslaugų pirkimas kitiems verslams); trečiųjų asmenų prekių ir paslaugų licencijavimo komercinis administravimas; verslo informacija; verslo nagrinėjimas; verslo operacijų įvertinimas; verslo organizavimo konsultacijos; verslo patikrinimai; verslo perkėlimo paslaugos; verslo specialistų konsultacijos; verslo tyrimai; verslo vadyba (sportininkams); verslo vadybos ir organizavimo konsultacijos; verslo vadybos konsultacijos; verslo vadybos pagalba; verslo vadybos patarėjų paslaugos; viešas reklamavimas; viešasis elektroninis reklamavimas kompiuterių tinkle; viešbučių verslo vadyba; verslo auditas; verslo efektyvumo (veiksmingumo) specialistų paslaugos; visuomenės informavimas.

---

(111) **67987**
(151) 2013 12 13
(210) 2013 0163
(220) 2013 02 05
(181) 2023 02 05
(732) KIMBERLY-CLARK WORLDWIDE, INC, Neenah, Wisconsin 54956, US
(740) Vytautas Dovydėnas, 1, V. Grybo g. 41-38, LT-10320 Vilnius, LT
(540)

KLEENEX COTTONELLE

(511)
16 popierinės servetėlės (veidui šluostytis); tualetinio popieriaus servetėlės; popieriniai rankšluosčiai; popierinės servetėlės; popieriniai šluostukai.

---

(111) **67988**
(151) 2013 12 13
(210) 2013 0173
(220) 2004 11 17
(181) 2014 11 17
(732) RETRACTABLE TECHNOLOGIES, INC, 511 Lobo Lane, 75068 Little Elm, Texas, US
(740) Vytautas Dovydėnas, 1, V. Grybo g. 41-38, LT-10320 Vilnius, LT
(540)



(531) 26.1
(511)
10 medicinos aparatai ir instrumentai (išskyrus enteriniu būdu duodamu gydomuoju maistu užpildytas talpyklas ir talpyklas skiriamiems vaistams).

---

(111) **67989**
(151) 2013 12 13
(210) 2013 0197
(220) 2013 02 11
(181) 2023 02 11
(732) UAB „PEGASUSCREDIT“, Pramonės g. 97, LT-01001 Vilnius, LT
(540)



(531) 26.1, 29.1

(591) mėlyna, geltona, pilka.

(511)

36 draudimas; finansinės operacijos; piniginės operacijos; nekilnojamojo turto operacijos; anglies dioksido kreditų pardavimo tarpininkavimas; antikvarinių daiktų įvertinimas; atsiskaitymų ne grynaisiais pinigais sistema (kliringas); banko operacijos; biržos kursų kitimo informacija; biržos maklerių paslaugos; būsto agentūros (butai); butų nuoma; čekių patikrinimas; dalimis padengiamos paskolos; daugiabučių namų valdymas; debeto kortelių paslaugos; draudimas nuo gaisro; draudimas nuo nelaimingų atsitikimų; draudimo informacija; draudimo konsultacijos; draudimo rizikos vertintojų (aktuarų) paslaugos; draudimo tarpininkavimas (draudimo makleriai); elektroninės banko operacijos; elektroninis lėšų pervedimas; elektroninis pinigų pervedimas; faktoringas; finansavimo paslaugos; finansinė informacija; finansinė parama; finansinės analizės; finansinės konsultacijos; finansinės veiklos vadyba; finansinis įvertinimas (draudimo, banko operacijų, nekilnojamojo turto); finansinis įvertinimas (ekspertizė); finansinis įvertinimas stačio miško; finansinis vilnų įvertinimas; garantijos; gyvenamųjų patalpų nuoma; gyvybės draudimas; hipotekos paskolos; investicijų fondai; išperkamosios nuomos finansavimas; jūrinis draudimas; juvelyrinių dirbinių (brangenybių) įvertinimas; juvelyrinių dirbinių įvertinimas; kapitalo investavimas; kelioninių čekių išleidimas; kontorų nuoma (nekilnojamas turtas); kredito agentūros; kredito kortelių išleidimas; kredito kortelių paslaugos; labdaros fondų lėšų rinkimas; laidavimo įsipareigojimai; laidavimo paslaugos; lėšų investavimas; meno kūrinių įvertinimas; muitinės tarpininkų veikla (muitinės makleriai); nekilnojamojo turto agentūros; nekilnojamojo turto įvertinimas; nekilnojamojo turto nuoma; nekilnojamojo turto nuomos agentūros; nekilnojamojo turto tarpininkų veikla (nekilnojamojo turto makleriai); nekilnojamojo turto valdymas; numizmatinis įvertinimas; nuompinigių rinkimas; palūkanavimas (lombardų veikla); paskolos (finansinės); pašto ženklų įvertinimas; patikėtinis (turto); patikėtinių veikla; pensijų mokėjimo paslaugos; pinigų keitimas; pinigų rinkliavų rengimas; pirkimo išsimokėtinai finansavimas; remonto įkainių įvertinimas (finansinis įvertinimas); rentos rinkimas; saugojimas seifuose; savišalpos fondo paslaugos; skolinimas už vertybinius popierius; skolinimosi patarėjų paslaugos; skolų inkasavimo agentūros; sveikatos draudimas; tarpininkavimas (maklerių veikla); tarpuskaitos namai (finansiniai); taupomųjų bankų paslaugos; ūkių nuoma; verslo likvidavimo paslaugos (finansinės); vertybinių popierių išleidimas; vertybinių popierių supirkimo ir pardavimo tarpininkavimas (vertybinių popierių makleriai); vertybių saugojimas.

---

(111) **67990**

(151) 2013 12 13

(210) 2013 0471

(220) 2013 03 28

(181) 2023 03 28

(732) UAB „LUKOIL BALTIJA“, Senasis Ukmergės kelias 4, Užubalių k., LT-14013 Vilniaus r., LT

(740) Marija Lenkutienė, 6, Patentinių paslaugų centras, UAB, J.Basanavičiaus g. 11/1, LT-03108 Vilnius, LT

(540)



(531) 27.5, 29.1

(591) žalia, pilka, raudona.

(511)

35 prekių skirtų, vairuotojams bei transporto priemonių priežiūrai, sukaupimas degalinėse (išskyrus vežimą) kitiems, teikiantis pirkėjams galimybę patogiai apžiūrėti ir įsigyti tų prekių.

37 transporto priemonių techninės priežiūros stotys (papildymas degalais); automobilių plovimas; sausasis valymas; transporto priemonių plovimas; transporto priemonių poliravimas; transporto priemonių valymas.

43 aprūpinimas maistu ir gėrimais; barų paslaugos; kavinės; kavos barai.

---

(111) **67991**

(151) 2013 12 13

(210) 2013 0500

(220) 2013 04 02

(181) 2023 04 02

(732) UAB „ŠILUTĖS INFO-TEC“, Lietuvininkų g. 42, LT-99176 Šilutė, LT

(740) Leonas Antanas Kučinskas, 4, Dr. Leono A. Kučinsko patentinių paslaugų firma, Kaštonų g. 5-7, LT-01107 Vilnius, LT

(540)



(531) 5.1, 27.3, 29.1

(511)

21 namų apyvokos arba virtuvės reikmenys ir indai; šukos ir kempinės; šepečiai (išskyrus teptukus); šepečių medžiagos; valymo reikmenys; metaliniai raizginiai šveistukai; neapdirbtas arba iš dalies apdirbtas stiklas (išskyrus statybinį); stiklo, porceliano ir keramikos gaminiai, nepriskirti prie kitų klasių; abrazyvinės kempinės odai grandyti; aerozoliniai įtaisai (išskyrus medicininius); akvariumų dangčiai; alaus bokalai; aliejaus ir acto indelių rinkiniai; antakių šepetėliai; apipinti buteliai; apipinti dideli buteliai; apipinti stiklainiai; apipinti stikliniai indai; arbatinukai; arbatinukų apdangalai; arbatos dėžutės; arbatos koštuvėliai; arbatos plikymo rutuliukai; arbatos plikytuvai; arbatos servizai (valgomieji reikmenys); arklių šepečiai; atliekų dėžės; atmatų dėžės; atšaldymo indai; atšaldymo indeliai (su ledais); avalynės laikymo kurpaliai; avalynės šaukštai; avalynės šepečiai; ąsočiai; baldų šluostukai; baltasis stiklas; baltinių spaustukai; batų liežuvėliai; batų ožiukai (nuauti); blizginamosios medžiagos (išskyrus preparatus, popierių ir galąstuvus); bokalai; bokalai su dangteliu; buities reikmenys; buitinės arba virtuvinės talpyklos; buitinės ne elektrinės maišyklės; buitinės ne elektrinės maišymo mašinos; buitinės pirštinės; buitinės rankinės malimo mašinėlės; buitinės trintuvės; buitiniai keramikos dirbiniai; buitiniai krepšeliai; buitiniai maisto produktų aušinimo įrenginiai, šilumos mainams naudojantys skysčius); buitiniai ne elektriniai poliravimo įtaisai ir mašinėlės; buitiniai pelenų sietai; buitiniai sieteliai; buteliai; butelių atkimštukai; cukrinės; česnakų spaustuvai (virtuvės reikmenys); dangteliai verdančiam pienui sulaikyti; dantų ir dantenų valymo vandens aparatai; dantų krapštukai; dantų krapštukų dėžutės; dantų siūlai (valymui); dantų šepetukai; daržovių padėklai; dažyti stiklo gaminiai; dezodoravimo įtaisai (asmeninėms reikmėms); dėžutės (padėklai) su pakratais naminiams gyvūnėliams; dirbtiniai padėliai (kiaušiniai); drabužių džiovyklos; drabužių temptuvai; drėkinimo įrenginiai; drobė (valymui); drobinės grindų mazgotės; druskinės; druskinės barstyklės; dubenėliai; dubenys (talpyklos); dulkių šluostės (baldams); dulkių šluostukai; dūmsiurbės medžiagos (buities reikmėms); duoninės; duonlentės (raikymui); duonos krepšeliai; ėdalo loviai; elektrinės šukos; elektriniai dantų šepetukai; elektriniai šepetėliai (išskyrus mašinų dalis); elektriniai vabzdžių viliojimo ir naikinimo prietaisai; elnenos šluostukai; emaliuotas stiklas; fajanso indai; formos (virtuvės reikmenys); gabalinio ledo formos; gazuoto vandens sifonai; gėlių ir augalų purkštuvai; gėlių ir augalų švirkštuvai; gėlių puokščių laikikliai; geriamieji indai; geriamieji ragai; geriamieji šiaudeliai; gėrimų termosai; gertuvės; girdyklos; gyvulių šukos; gyvūnų ėdžios; grandyklės; grimo valymo reikmenys; grindų šluosčių gręžtuvai; ilgakočiai dervos teptukai; indeliai; indų dangčiai; indų plovimo šepečiai; izoterminės talpyklos; izoterminiai maišeliai; kaistuvai; kaistuvų metaliniai raizginiai (šveistukai); kaklaraiščių (lyginimo) presai; kambariniai akvariumai; kambariniai terariumai (augalų kultivavimas); kambariniai terariumai (vivariumai); kamščiatraukiai; kandeliabrai; kareiviški katiliukai; katilai; katiliukai; kavos servizai (valgomieji reikmenys); kelioninės gertuvės; kelnių lyginimo presai; kempinės (buities reikmėms); kempinių laikikliai; kepimo gardelės; kepimo grotelės; kepimo patiesalai; keptuvai (griliai); keptuvės; keptuvės su rankena; keramikos dirbiniai; keraminiai indai; kiaulių šeriai; kiaušinių puodeliai; kibirai; kibirai iš audinių; kibirėliai; kilimų dulkintuvai (ne mašinos); kilimų dulkintuvai (rankiniai); kilimų valymo įtaisai; kišeninės tualetinės reikmeninės (tuščios); klijų virimo katilai; kočėlai; kokteilių plaktuvės; kokteilių rankiniai maišytuvai; konditerijos gaminių dekoratyviniai krepšeliai; konditerijos gaminių kepimo formos; konditerijos gaminių pjaustymo įtaisai; kosmetikos reikmenys; krištolo indai; kulinarinės formos; kurpaliai; kvarcinio stiklo pluoštas (išskyrus tekstilės reikmėms); kvepalų garintuvai; kvepalų purkštuvai; kvepalų smilkytuvai; laistytuvai; laistytuvų antgaliai; laistytuvų galvutės; laistomųjų žarnų antgaliai; lakštinis stiklas (neapdirbtas); ledo kibirėliai; ledų kibirai; lėkštelės; lempų stiklų šepečiai; likerio butelių komplektai; lydytas kvarcas (pusgaminiai) (ne statybų reikmėms); lyginimo lentos; lyginimo lentų apmautai; lygintuvų padėklai; maisto šaldymo įrenginiai (buitiniai, šilumos mainams naudojantys skysčius); maisto termosai; maišomieji šaukštai (virtuvės reikmenys); majolika; matinis stiklas; medvilnės atliekos (valymui); mentelės (virtuvės reikmenys); metaliniai indai ledams ir gėrimams su ledais gaminti); metaliniai kepimo iešmai; moliniai virtuviniai puodai; muilinės; muilinės (padėklai); muilo dalytuvai; muilo dėžutės; muilo padėklai; musgaudžiai; musmušiai; nagų šepetukai; naktipuodžiai; naminių gyvūnėlių narveliai; naminių paukščių žiedai; ne elektrinės vaflinės; ne elektriniai avalynės blizginimo reikmenys; ne elektriniai buitiniai plaktuvai; ne elektriniai buitiniai smulkintuvai (malūnėliai); ne elektriniai buitiniai vaisių spaustuvai; ne elektriniai dulkių valymo įtaisai; ne elektriniai kavinukai; ne elektriniai kavinukai su sieteliais; ne elektriniai kavos filtrai; ne elektriniai keptuvai; ne elektriniai nešiojamieji šaldytuvai; ne elektriniai nešiojamieji šaltkrepšiai; ne elektriniai parketo grindų vaškavimo įtaisai; ne elektriniai plaktuvai; ne elektriniai slėginiai virimo katilai (autoklavai); ne elektriniai troškintuvai; ne elektriniai valgių gaminimo reikmenys; ne elektriniai virduliai; ne elektriniai virtuviniai maišytuvai; ne elektriniai žindymo buteliukų šildytuvai; ne statybinės stiklo mozaikos; neapdirbtas ar iš dalies apdirbtas stiklas (išskyrus statybinį stiklą); opalo stiklas; padaryti iš moliūgo indai; padėklai; padėklai (buities reikmėms); padėklai su pakratais naminiams gyvūnėliams; pakabai drabužių temptuvai; pakratų dėžutės (padėklai) naminiams gyvūnėliams; palangių dėžutės augalams auginti; paukščių narveliai; paukščių vonios; paukščių žiedai; peilių padėklai (stalo serviravimui); pelių spąstai; pietų vazos; piknikų maisto krepšiai

(kartu su indais); piltuvėliai; piltuviniai antgaliai; pipetės (vynui ragauti); pipirinės; pirštinių temptuvai; pyragų padėklai; plaušinės šluotos; plokštbuteliai; plunksninės šluotelės; poliravimo oda; poliravimo pirštinės; popieriaus ar plastiko puodeliai; popierinės lėkštės; popieriniai padėklai (buities reikmėms); popierinių rankšluosčių dalijimo dėžutės; porcelianinės ar stiklinės iškabos; porcelianiniai kiniški dailės mažmožiai; porceliano dirbiniai; porceliano, keramikos, molio ar stiklo biustai; porceliano, keramikos, molio ar stiklo meno dirbiniai; porceliano, keramikos, molio ar stiklo statulos; porceliano, keramikos, molio arba stiklo figūrėlės (statulėlės); porceliano, keramikos, molio arba stiklo statulėlės; prausiamieji šepečiai; prausiamosios plaušinės; prieskonių indelių rinkiniai; pudrinės; pudrinukai; puodai; puodai (žemi); puodukai; puodų dangčių uždoriai; puodų dangteliai; puodų trikojai; purkštuvai; purškimo įrenginiai; rankinės kavamalės; rankinės makaronų gamybos mašinėlės; rankiniai pipirų malūnėliai; rankšluosčių kabyklos ir žiedai; retosios šukos (plaukų); rezervuarai (kambariniai akvariumai); rezervuarų ir konteinerių šepečiai; ropinės (grafinai); ropinių (grafinų) padėkliukai (ne popieriniai ir ne stalo apdangalai); saldainių dėžutės; saldumynų dėžutės; salotinės; samčiai (valgomieji įrankiai); sausainainės; sausainių (biskvitų) pjaustymo įtaisai; servetėlių laikikliai; servetėlių žiedai; servizai (valgomieji indai); sietai (buities reikmenys); sieteliai; sieteliai (buities reikmenys); skalbimo dubenys; skalbimo lentos (rintės); skalbinių džiovyklos; skalbinių spaustukai; skudurai (valymui); skutimosi šepetėliai; skutimosi šepetėlių laikikliai; skutimosi šepetukų stoveliai; sodininkų pirštinės; sriubos dubenėliai; stiklas su įterptais plonais elektros laidininkais; stiklinės; stiklinės ampulės (indai); stiklinės dėžutės; stiklinės kolbos (indai); stiklinės taurės; stikliniai dangteliai; stikliniai kamščiai; stikliniai rezervuarai; stiklo milteliai (papuošimui); stiklo pluoštas (ne izoliacijos arba tekstilės reikmėms); stiklo pluošto siūlai (ne tekstilės reikmėms); stiklo tara; stiklo vata (ne izoliacijai); stūmikliai užsikimšusiems kanalizacijos vamzdžiams valyti; sukamieji padėklai; sūrinių dangčiai; sviestinės; sviestinių dangteliai; šaldymo buteliai; šepečių gaminiai; šepetiniai plaukai; šeriai (šepečiams); šiukšliadėžės; šiukšliadėžės popieriui; šiukšlių dėžės; šluostytuvai; šluotos; šukų dėklai; šveistukai; šveitimo šepečiai; taupyklės; termosai; tortų mentelės; transporto priemonių langų stiklas; trupinių loveliai; tualetiniai indai; tualetinio popieriaus dalytuvai; tualetinio popieriaus laikikliai; tualeto reikmeninės; urnos; užkandžių dėžutės; užsegimo kabliukai; vabzdžių gaudyklės; vabzdžių gaudytuvai; vaikų vonelės (kilnojamosios); vaisių padėklai; vaisių vazos; vakuuminiai buteliai; valgiaraščių apdarai; valgomieji reikmenys (išskyrus peilius, šakutes ir šaukštus); valgomosios lazdelės; valgomosios lėkštės; valymo pakulos; valymo reikmenys (rankiniai); vazonai; vazonų dangčiai (ne popieriniai); vazonų dangteliai (išskyrus popierinius); vazos; verdamieji puodai; vibraciniai maišytuvai; vienkartinės lėkštės; vilnų atliekos (valymui); virtuvės indų komplektai; virtuvinės pjaustymo lentelės; virtuviniai indai; virtuviniai konteineriai; virtuviniai samčiai; virtuviniai švitriniai šveistukai; vyno degustuotuvės (sifonai); zomša (valymui); žiurkių spąstai; žvakidės; žvakių gesyklės; žvakių vainikėliai.

35 prekių sukaupimas (išskyrus vežimą) kitiems, teikiantis pirkėjams galimybę patogiai apžiūrėti ir įsigyti tų prekių.

---

(111) **67992**
(151) 2013 12 13
(210) 2013 0501
(220) 2013 04 02
(181) 2023 04 02
(732) MB „KOKTEILINĖ.EU“, Siesikų g. 4, LT-08100 Vilnius, LT
(740) Vytautas Guobys, 10, Ateities g. 3-9, LT-08306 Vilnius, LT
(540)



(531) 3.7, 3.13, 25.5, 27.5
(511)

43 aprūpinimas maistu ir gėrimais; barų paslaugos; kavinės.

---

(111) **67993**
(151) 2013 12 13
(210) 2013 1495
(220) 2013 08 30
(181) 2023 08 30
(732) ĮMONIŲ GRUPĖ „ALITA“, AB, Miškininkų g. 17, LT-62200 Alytus, LT
(740) Vilija Viešūnaitė, 56, Advokatų profesinė bendrija „TRINITI LT“, L. Stuokos - Gucevičiaus g. 9, LT-01122 Vilnius, LT
(540)



(531) 24.9, 26.3, 27.1

(511)

35 verslo vadyba; verslo tvarkyba; įstaigų veikla.

41 švietimas; mokymas; pramogos; sportinė ir kultūrinė veikla; abonementinės bibliotekos; akademijos (mokymas); asmeninių trenerių paslaugos (kūno rengybos treniruotės); atrakcionų parkai; bilietų agentūrų paslaugos (pramogos); cirkai; dekoracijų nuoma; diskotekų paslaugos; diskotekų vedėjų paslaugos; egzaminavimas; elektroninė darbalaukinė leidyba; elektroninių knygų ir žurnalų tiesioginis publikavimas; elektroninių publikacijų tiesioginis pateikimas per kompiuterių tinklą (ne parsisiunčiamųjų); estrados artistų paslaugos; filmų kūrimas (išskyrus reklaminius); fizinis lavinimas; fotografavimas; fotoreportažų rengimas; gamybinė praktika (parodomoji); garso aparatūros nuoma; garso įrašų montavimas; garso įrašų nuoma; gestų kalbos vertimas; gimnastikos mokymas; gyvūnų dresavimas; golfo paslaugos; grožio konkursų rengimas; informacija apie poilsio ir pramogų renginius; instruktavimas; internatinės mokyklos; įrašų studijų paslaugos; kaligrafijos paslaugos; karaokės paslaugų parūpinimas; kasetinių vaizdo magnetofonų nuoma; kilnojamosios bibliotekos; kinematografijos reikmenų ir kino projektorių nuoma; kino filmų demonstravimas; kino filmų nuoma; kino juostų nuoma; kino studijos; klubų paslaugos (pramogos ar švietimas); knygų leidyba; kolokviumų rengimas ir vedimas; koncertų rengimas ir vedimas; konferencijų rengimas ir vedimas; kongresų rengimas ir vedimas; kultūros ar mokomųjų parodų rengimas; kūno rengybos treniruočių vedimas; lošimai; lošimo namų (kazino) paslaugos; loterijų rengimas; madų šou rengimas (pramogų reikmėms); mikrofilmavimas; miuzikholai; modelių parinkimas dailininkams; mokyklų paslaugos (švietimas); mokymas (mažos grupės ar vieno asmens); muziejų aprūpinimas eksponavimo reikmenimis; muzikos komponavimo paslaugos; muzikos kūrimas; naktiniai klubai; ne reklaminių tekstų rašymas; neakivaizdinis mokymas; orkestrų paslaugos; pasilinksminimai; pobūvių rengimas; poilsio ir pramogų vietų paslaugos; poilsio stovyklų paslaugos (pramoginių); povandeninio plaukiojimo reikmenų nuoma; praktinis mokymas (parodomasis); pramoginių ar mokomųjų konkursų rengimas; pramoginių rodinių (šou) kūrimas; pramoginių rodinių (šou) rengimas; pramogų informacija; pramogų paviljonų paslaugos; profesijos pasirinkimo konsultacijos; profesinis mokymas ir rengimas; profesinis perkvalifikavimas; radijo ir televizijos imtuvų nuoma; radijo ir televizijos programų kūrimas; radijo pramoginės laidos; religinis švietimas; reporterių paslaugos; scenaristų paslaugos; seminarų rengimas ir vedimas; simpoziumų rengimas ir vedimas; sporto aikščių nuoma; sporto įrenginių nuoma (išskyrus transporto priemones); sporto renginių rengimas; sporto stovyklų paslaugos; sporto varžybų tvarkaraščių sudarymas; sporto varžybų rengimas; stadionų įrenginių nuoma; subtitravimas; sveikatos klubų paslaugos (sveikatinimas ir kūno rengybos treniruotės); šokių vakarų rengimas; švietimo informacija; švietimo paslaugos; teatro dekoracijų nuoma; teatro spektakliai; tekstų maketavimo paslaugos (ne reklaminių tekstų); tekstų skelbimas (išskyrus reklaminius); televizijos ar teatro studijų apšvietimo priemonių nuoma; televizijos ir radijo imtuvų nuoma; televizijos ir radijo programų rengimas; televizijos pramoginės laidos; teniso kortų nuoma; tiesioginių laidų rengimas; ugdomasis vadovavimas (mokymas); vaikų darželiai; vaizdajuosčių (videokasečių) nuoma; vaizdajuosčių įrašymas; vaizdajuosčių redagavimas; vaizdo filmų demonstravimas; vertėjų žodžiu paslaugos; vertimai; videofilmų gamyba; videokamerų nuoma; vietų užsakymas spektakliams; zoologijos sodų paslaugos; žaidimų įrangos nuoma; žaidimų paslaugos, teikiamos tiesiogiai per kompiuterių tinklą; žaislų nuoma.

---

(111) **67994**

(151) 2013 12 13

(210) 2013 1529

(220) 2013 09 04

(181) 2023 09 04

(732) ĮMONIŲ GRUPĖ „ALITA“, AB, Miškininkų g. 17, LT-62200 Alytus, LT

(740) Vilija Viešūnaitė, 56, Advokatų profesinė bendrija „TRINITI LT“, L. Stuokos - Gucevičiaus g. 9, LT-01122 Vilnius, LT

(540)



(531) 24.9, 26.3, 27.1

(511)

9 moksliniai, jūriniai, geodeziniai, fotografijos, kinematografijos, optiniai, svėrimo, matavimo, signalizavimo, tikrinimo (priežiūros), gelbėjimo, mokymo prietaisai ir aparatai; elektros praleidimo, perjungimo, transformavimo, akumuliavimo, reguliavimo ir valdymo aparatai ir prietaisai; garso ar vaizdo įrašymo, perdavimo ar atkūrimo aparatūra; magnetinės duomenų laikmenos, įrašų diskai; kompaktiniai diskai, universalieji skaitmeniniai (DVD) diskai ir kitos skaitmeninės įrašų laikmenos; monetinių aparatų mechanizmai; kasos aparatai, skaičiavimo mašinos, duomenų dorojimo įrenginiai, kompiuteriai; kompiuterių programinė įranga;

gesintuvai; acidometrai; aerometrai; akiniai (optika); akiniai nuo akinimo; akinių dėklai; akinių grandinėlės; akinių įmautės; akinių lęšiai; akinių raišteliai; akinių rėmai; aktinometrai; akumuliatorių acidometrai; akumuliatorių indai; akumuliatorių korpusai; akumuliatorių plokštelės; akustiniai vamzdeliai; akustinio ryšio įrenginiai; aliarmo įrenginiai; alidadės; alkoholio matuokliai; ampermetrai; animaciniai filmai; anodai; anodinės baterijos; antenos; antikatodai; apertometrai (optika); apranga darbui laboratorijose; apranga nuo ugnies; apsauginės asbesto pirštinės (nuo nelaimingų atsitikimų); apsauginės kaukės; apsauginės pirštinės; apsauginiai asbesto drabužiai nuo ugnies; apsauginiai batai nuo nelaimingų atsitikimų, jonizuojančios spinduliuotės ir gaisro; apsauginiai brezentai; apsauginiai dantų įtaisai; apsauginiai darbininkų veido skydeliai; apsauginiai drabužiai nuo ugnies; apsauginiai įrenginiai nuo trukdžių (elektra); apsauginiai įtaisai nuo viršįtampio; apsauginiai lakūnų kostiumai; apsauginiai sportiniai akiniai; apsauginiai sportiniai šalmai; apsauginiai šalmai; apsauginiai tinklai; apsaugos priemonės nuo rentgeno spindulių (ne medicinos reikmėms); apšvietimo baterijos; apšvietimo įtaisų paleidimo droseliai; asbesto ekranai gaisrininkams; asmeninės apsaugos priemonės nuo nelaimingų atsitikimų; asmeniniai stereofoniniai įrašų leistuvai; astrofotografijos objektyvai; astronomijos aparatai ir prietaisai; atmintukai (USB); atstumo matavimo prietaisai; atstumo registravimo prietaisai; atšakų dėžutės (elektra); audinio krašto atlankų žymėjimo mašinos; audiovizualiniai mokymo aparatai; aukščiamačiai; aukštinamieji transformatoriai; aukštojo dažnio aparatai; aukštosios įtampos baterijos; automatinės laiko relės; automatiniai transporto priemonių vairavimo aparatai; automobilių padangų automatiniai mažo slėgio indikatoriai; automobilių saugumo bandymų manekenai; automobilių stovėjimo laiko matuokliai; azimuto nustatymo prietaisai; bakterijų kultūrų inkubatoriai; balansavimo įrenginiai; balsavimo mašinos; bandymų aparatai (išskyrus naudojamus medicinoje); bangomačiai; barometrai; baterijų indai; baterijų įkrovimo įtaisai; baterijų korpusai; bendraašiai kabeliai; benzino lygio matuoklės; betatronai; bilietų aparatai; blykstės lempos (fotografija); blykstės lempos (šviesos signalai); blykstės lemputės (fotografija); braižytuvai (skaitmeniniai); brūkšninio kodo (brūkšniaženklio) skaitymo įrenginiai; centravimo aparatai (skaidrėms); chemijos aparatai ir prietaisai; chromatografai (laboratorijoms); chronografai (laiko registravimo aparatai); ciklotronai; dailidžių liniuotės; davikliai (mokslo reikmėms); dažnio matuokliai; deguonies perpylimo aparatai; dėklai su bandinių parengimo instrumentais (mikroskopija); dekompresijos kameros; densitometrai; detektoriai; diafragmos (mokslinei aparatūrai); diafragmos (akustika); diafragmos (fotografija); diagnostikos aparatai (ne medicinos reikmėms); diaskopai; didinamieji stiklai (optika); didintuvai (fotografija); difrakcijos aparatai (mikroskopija); diktofonai; dinamometrai; dirbtiniai žemės palydovai (mokslo reikmėms); diskai (magnetiniai); diskasukiai (kompiuteriams); diskiniai atminties įrenginiai (kompiuteriams); distiliatoriai (laboratoriniams eksperimentams); distiliavimo aparatai (mokslo reikmėms); DNR gardelės; dozavimo įrenginiai; dozimetrai; drabužiai nuo nelaimingų atsitikimų, jonizuojančios spinduliuotės ir ugnies; droselinės ritės (impedansas); druskomačiai; dujomačiai (matavimo prietaisai); dujų analizatoriai; dūmų indikatoriai; dupleksinio ryšio aparatai; durų akutės (didinamieji lęšiai); DVD grotuvai; džiovintuvai (fotolaboratorijoms); džiovyklos (fotografija); ekranai (fotograviravimui); ekranai (fotografija); eksponometrai (šviesos matuokliai); eksponuoti filmai; elektrifikuoti bėgiai prožektoriams montuoti; elektrinė priežiūros aparatūra; elektrinės baterijos; elektrinės baterijos (transporto priemonėms); elektrinės jungės; elektrinės puskojinės; elektrinės relės; elektrinės ritės; elektrinės spynos; elektrinės užtvaros; elektriniai apšvietimo reguliatoriai; elektriniai durų skambučiai; elektriniai įrenginiai nuo vagystės; elektriniai keitikliai; elektriniai komutacijos aparatai; elektriniai kontaktai; elektriniai laidininkai; elektriniai matavimo prietaisai; elektriniai pavojaus skambučiai; elektriniai reguliatoriai; elektriniai rezistoriai; elektriniai sujungikliai; elektriniai tolinio uždegimo aparatai; elektrinių nuostolių indikatoriai; elektrodinaminiai signalų tolinio valdymo aparatai; elektrolizeriai; elektromagnetinės ritės; elektromagnetiniai vožtuvai (jungikliai); elektroninės lempos (radijas); elektroninės prekių etiketės; elektroninės skelbimų lentos; elektroninės užrašų knygelės; elektroniniai kišeniniai vertimo aparatai; elektroniniai leidiniai (parsisiunčiamieji); elektroniniai rašikliai (rodymo įtaisai); elektroninių signalų siųstuvai; elektros akumuliatoriai; elektros akumuliatoriai (transporto priemonėms); elektros akumuliatorių grotelės; elektros baterijų įkrovimo įtaisai; elektros grandinės jungikliai; elektros grandinės pertraukikliai; elektros instaliacijos loveliai; elektros išlydžio vamzdeliai (išskyrus naudojamus apšvietimui); elektros izoliaciniai vamzdeliai; elektros įvadų dangteliai; elektros jungikliai; elektros kabeliai; elektros kabelių apvalkalai; elektros kabelių jungiamosios movos; elektros kabelių sujungimo movos; elektros kolektoriai; elektros laidai; elektros laidų identifikavimo apvalkalai; elektros laidų identifikavimo siūlai; elektros linijų medžiagos (laidai, kabeliai); elektros linijų sujungikliai; elektros ričių karkasai; elektros ričių laikikliai; elementariųjų dalelių greitintuvai; epidiaskopai; ergometrai; faksimiliniai aparatai; fermentacijos aparatai (laboratoriniai aparatai); filmavimo ir fotografavimo aparatų trikojai; filtrai (fotografija); fizikos aparatai ir prietaisai; fluorescenciniai ekranai; fotoaparatai; fotoaparatų stovai; fotoelementai; fotografijos aparatų užraktų paleidimo įtaisai; fotografijos laboratorijos; fotografijos laboratorijų lempos; fotografijų pastovai; fotografiniai vaizdo ieškikliai; fotografinių plokštelių kasetės; fotometrai; fotonuotraukų džiovintuvai; fotoskaidrių centravimo aparatai; fototelegrafijos aparatai; frankavimo tikrinimo prietaisai; gaisriniai

siurbliai; gaisrinės kopėčios; gaisrinės mašinos; gaisrinės valtys; gaisrinės žarnos; gaisriniai užtiesalai; gaisrinių žarnų purkštai; gaisro signalizatoriai; gaisrų gesinimo smūginiai įtaisai; gaivinimo manekenai (mokomosios priemonės); galenito kristalai (detektoriai); galvaninės baterijos; galvaniniai elementai; galvanometrai; galvučių valymo juostos (rašymas); gamybos operacijų tolinio valdymo elektros įranga; garo katilų valdymo ir reguliavimo prietaisai; garsiakalbiai; garsiakalbių garsintuvai; garsiakalbių korpusai; garsiniai pavojaus signalai; garsintuvai; garso atkūrimo aparatai; garso ir vaizdo imtuvai; garso įrašai; garso įrašymo aparatai; garso įrašymo juostos; garso įrašymo laikmenos; garso įrašų diskai (plokštelės); garso įrašų diskų valymo aparatai; garso lokacijos prietaisai; garso perdavimo aparatai; garso signalizatoriai; gelbėjimo aparatai ir įrenginiai; gelbėjimo diržai; gelbėjimo liemenės; gelbėjimo plaustai; gelbėjimo plūdurai; gelbėjimo tinklai; geležinkelio ešmų tolinio valdymo elektrodinaminiai aparatai; geležinkelių eismo saugumo įrenginiai; geodezijos aparatai ir prietaisai; geodezijos prietaisai; gesintuvai; gylio matavimo aparatai ir mašinos; gylio matavimo lynai; gylio matavimo svambalai; gyvsidabriniai gulsčiukai; glaustiniai (kontaktiniai) lęšiai; glaustinių (kontaktinių) lęšių dėklai; glaustinių lęšių dėklai; globalinės padėties nustatymo sistemos (GPS) aparatai; gnybtai (elektra); gradiento indikatoriai; graduoti stikliniai indai; gramofono plokštelių valymo aparatai; greičio davikliai; greičio indikatoriai; greičio matavimo aparatai (fotografija); grotuvai; grotuvų adatos; gulsčiukai; heliografai; hidrolokatoriai; hidrometrai; higrometrai; hologramos; induktoriai (elektra); inkarai (elektra); inklinometrai; integrinės grandinės; inverteriai (elektra); išdirbtų odų stormačiai; izoliuota varinė viela; įrašytos kompiuterių programos; įrašytos kompiuterių valdymo programos; įrašų leistuvų adapteriai; įrašų leistuvų adatų keitimo aparatai; įrašų leistuvų greičio reguliatoriai; įspėjamieji švilpukai; įtampos dalytuvai (elektra); įtampos reguliatoriai (transporto priemonėms); jonizatoriai (išskyrus oro ar vandens); jungiamosios dėžutės (elektra); jungtys (elektra); juostiniai įrašymo aparatai; jūriniai gylio matuokliai; jūriniai kompasai; jūriniai signalizavimo aparatai; kalibrai (matavimo įrankiai); kalibravimo žiedai; kanalai (elektra); kapiliariniai vamzdeliai; kasetiniai (garsajuosčių ir vaizdajuosčių) leistuvai; katodai; katodiniai įrenginiai nuo korozijos; kelių pagalvėlės (darbininkams); kepurių snapeliai nuo akinimo; kiaušinių tikrinimo prietaisai (ovoskopai); kibirkščių gesintuvai; kiekio indikatoriai; kino filmai (eksponuoti); kino filmų montavimo aparatai; kino filmų montavimo įrenginiai; kino filmų montavimo prietaisai; kino juostos (eksponuotos); kino kameros; kišeniniai skaičiuotuvai (kalkuliatoriai); kištukai, lizdai ir kitokie kontaktai (elektros jungtys); klinometrai; koduotos magnetinės identifikavimo apyrankės; koduotosios magnetinės kortos; kompaktiniai diskai (audio- ir video-); kompaktiniai diskai (pastovioji atmintis); kompaktinių diskų leistuvai; komparatoriai; kompasai (matavimo prietaisai); kompiuteriai; kompiuterinių žaidimų programinė įranga; kompiuterių atminties įrenginiai; kompiuterių išoriniai įrenginiai; kompiuterių klaviatūros; kompiuterių programinė įranga (įrašyta); kompiuterių programos (parsisiunčiamoji programinė įranga); kompiuterių spausdintuvai; komutacijos įrenginiai (duomenų dorojimo įrenginiai); komutacinės lentos; komutatoriai; kondensatoriai; kontroliniai skydai (elektra); kopijavimo aparatai (fotografiniai, elektrostatiniai, terminiai); korekciniai lęšiai (optika); kosmografijos prietaisai; krypties kompasai; kūgio formos įspėjamieji kelio ženklai; kvėpavimo aparatai (išskyrus dirbtinio kvėpavimo); laboratorinės centrifugos; laboratorinės krosnelės; laboratorinės krosnys; laboratoriniai padėklai; lagai (matavimo prietaisai); laidų jungtys (elektra); laikmačiai (laiko apskaitos prietaisai); laiko registravimo prietaisai; laisvų rankų įrangos rinkiniai telefonams; laiškų svarstyklės; laktodensimetrai; laktometrai; lankinės elektros lempos (išskyrus naudojamas apšvietimui); lankstieji diskai; lazeriai (ne medicinos reikmėms); liniuotės (matavimo įrankiai); lituotojų šalmai; lizdai, kištukai ir kitokie kontaktai (elektros jungtys); lydieji saugikliai; lydusis laidas; lustai (integrinės grandinės); magnetai; magnetinės identifikavimo kortelės; magnetinės juostos; magnetinės vielos; magnetiniai kodavimo aparatai; magnetiniai kodavimo įrenginiai; magnetinių juostų išmagnetinimo įrenginiai; magnetinių juostų įrenginiai (kompiuteriams); manometrai; matai; matavimo šaukštai; matematiniai prietaisai; matininkų grandinės; matininkų nivelyrai; matlankiai (matavimo prietaisai); matuokliai; matuokliai (geodezijos prietaisai); mechaniniai ženklai; medžiagų bandymo prietaisai ir mašinos; megafonai; mėgintuvėliai; menzulos (geodezijos prietaisai); metalo ieškikliai (pramonės ar karinėms reikmėms); metalų lydinių viela (saugiklių viela); meteorologiniai balionai; meteorologiniai prietaisai; metrai (matavimo įrankiai); metronomai; mikrofonai; mikrometrai; mikrometriniai matavimo prietaisai; mikroprocesoriai; mikroskopai; mikroskopų objektinių stiklų dėklai; mikrotomai; mirksekliai (signaliniai žibintai); mobilieji telefonai; mobiliųjų telefonų dirželiai; modemai; monetiniai muzikos automatai (automatiniai grotuvai); monetiniai televizorių mechanizmai; monitoriai (kompiuterių įrenginiai); monitoriai (kompiuterių programos); monokliai; monoklių rėmai; nardytojų ausų kamščiai; nardytojų pirštinės; narų ir plaukikų nosies spaustukai; narų kaukės; narų kostiumai; navigacijos aparatai ir prietaisai; navigacijos prietaisai; navigacinė palydovų aparatūra; negatyvinių plokštelių kasetės (fotografija); neoninės lempos (reklama); neperšaunamosios liemenės; nešiojamieji laikmenų leistuvai; nešiojamieji radijo aparatai; nešiojamieji šviesos atšvaitai (nuo eismo avarijų); netikrų monetų ieškikliai; niveliavimo matuokliai (geodezijos prietaisai); nivelyriniai prietaisai; nonijai; nuolydžio indikatoriai; nuotraukų blizgintuvai; nuvažiuoto kelio skaitikliai (transporto priemonėms); objektyvai (lęšiai) (optika); objektyvų gaubteliai; oktantai; okuliarai; ommetrai; optikos

prekės; optinės duomenų laikmenos; optinės lempos; optiniai diskai; optiniai kondensoriai; optiniai lęšiai; optiniai pluoštai (šviesolaidžiai); optiniai ženklų skaitytuvai; optiniai žibintai; optinis stiklas; optinių prietaisų mikrometriniai sraigtai; optinių ženklų skaitymo įrenginiai; oro analizės aparatai; oro filtravimo respiratoriai; oscilografai; ozonatoriai; padirbtų (netikrų) monetų tikrintuvai; parsisiunčiamieji mobiliųjų telefonų skambučių tonai; parsisiunčiamosios muzikos rinkmenos; parsisiunčiamosios vaizdo rinkmenos; pašarų analizės aparatai; pašto spaudų tikrintuvai; pelės (duomenų dorojimo įrenginiai); pelės padėkliukai; pensnė; Petri lėkštelės; pensnė dėklai; pensnė grandinėlės; pensnė raišteliai; pensnė rėmeliai; perfokortų įrenginiai (įstaigoms); periskopai; perprogramuojamos plokštės (mikrograndynų (mikroschemų) plokštės); pinigų išdavimo automatai (bankomatai); pinigų skaičiuotuvai ir rūšiuotuvai; pipetės; pirometrai; pirštinės nuo rentgeno spinduliuotės (gamyboje); Pito vamzdeliai; planimetrai; plėvelių pjaustymo įtaisai; plovimo vonelės (fotografija); pluoštiniai optiniai kabeliai; poliarimetrai; povandeninio plaukiojimo kvėpavimo aparatai; pranešimų gavikliai; priešgaisrinės purkštuvų sistemos; prietaisai su okuliarais; prizmės (optika); procesoriai (centriniai dorojimo įrenginiai); projekciniai aparatai; projekciniai ekranai; projekciniai skaidrių aparatai; projekciniai žibintai; projektoriai; puošybiniai magnetai; puslaidininkiai; puslaidininkių ruošiniai (integrinėms grandinėms); radarai (radiolokatoriai); radijo antenų stiebai; radijo aparatai; radijo ausinės; radijo siųstuvai (telekomunikacijos); radiologijos aparatai (pramonės reikmėms); radiologijos ekranai (pramonės reikmėms); radiotelefono aparatai; radiotelegrafo aparatai; raitelių šalmai; refraktometrai; refraktoriai; rentgeno aparatai (ne medicinos reikmėms); rentgeno filmai (eksponuoti); rentgeno spindulių švitinimo aparatai ir įrenginiai (išskyrus naudojamus medicinoje); rentgeno vamzdeliai (ne medicinos reikmėms); rentgenogramos (ne medicinos reikmėms); reostatai; respiratoriai (ne dirbtinio kvėpavimo); respiratorių filtrai; respiratorių kaukės (ne dirbtinio kvėpavimo); retortos; retortų stovai; ribotuvai (elektra); riešų atramos darbui su kompiuteriais; ritės (fotografija); rūko signalai (nesprogūs); sacharimetrai; saugos diržai (išskyrus transporto priemonių sėdynių ir sportinės įrangos); saugos tinklai (nuo nelaimingų atsitikimų); saulės akiniai; saulės baterijos; sąsajos įrenginiai (kompiuteriams); sąskaitų (faktūrų) išrašymo mašinos; scenos apšvietimo reguliatoriai; sekstantai; sferometrai; signaliniai plūdurai; signaliniai skambučiai; signaliniai švilpukai; signaliniai žibintai; signalizacijos įrenginiai nuo vagysčių; sirenos; siūlų skaitikliai; siuvėjų matai; siųstuvai - imtuvai; siųstuvai (telekomunikacijos); skaičiavimo diskai; skaičiavimo liniuotės; skaidrės (fotografija); skaidrių rėmeliai; skaitikliai; skaitytuvai; skaitytuvai (duomenų dorojimo įrenginiai); skaitmeninių nuotraukų rėmeliai; skambučiai (įspėjamieji prietaisai); skambučių mygtukai; skirstomieji pultai (elektra); skirstomosios dėžutės (elektra); skirstomosios lentos (elektra); skirstomosios spintos (elektra); skydeliai nuo akinimo; skleistuvai (duomenų dorojimo įrenginiai); skreitiniai kompiuteriai; skreitinių kompiuterių įmautės; skreitinių kompiuterių krepšiai; slankmačiai; slėgio indikatoriai; slėgio matavimo aparatai; slėgio matuokliai; slėgį rodantys ventilių kamštukai; smėlio laikrodžiai; smėlio laikrodžiai (iki 5 minučių); spausdintinės grandinės; spausdintinės plokštės; specialieji fotografijos aparatų ir fotografijos reikmenų dėklai; specialieji laboratorijų baldai; spektrografijos aparatai; spektroskopai; spiritiniai gulsčiukai; sriegiklių laikiklių ilgintuvai; srovės lygintuvai; stebėjimo prietaisai; stereoskopai; stereoskopiniai aparatai; stiklas, padengtas elektros laidininku; stikliniai matavimo indai; stiprinimo lempos; stiprinimo vamzdžiai; stiprintuvai; stroboskopai; sūkių skaitikliai; sulfitometrai; sumavimo mašinos; svambalų gijos; svambalų svareliai; svarsčiai; svarstyklės; svarstyklės (rankiniai svertuvai); svėrimo mašinos; svertuvai (rankiniai); svertuvai (svirtinės svarstyklės); šablonai (matavimo įrankiai); šaunamųjų ginklų teleskopiniai taikikliai; šilumos reguliavimo aparatai; šunų švilpukai; šviečiančiosios elektroninės rodyklės; šviečiantys plūdurai; šviesoforai (signalizavimo prietaisai); šviesolaidžiai (optiniai pluoštai); šviesoraščio aparatai; šviesos diodai (LED); švytintys ar mechaniniai kelio ženklai; švytintys ar mechaniniai signaliniai skydai; švytintys ar mechaniniai ženklai; švytintys ženklai; tachometrai; taksi skaitikliai; tankiamačiai; telefoniniai atsakikliai; telefono aparatai; telefono laidai; telefono mikrofonai; telefono rageliai; telegrafai (aparatai); telegrafo laidai; telemetrai; teleskopai; teleskopiniai šaunamųjų ginklų taikikliai; teletaipai; televizijos aparatai; televiziniai sufleravimo ekranai; temperatūros indikatoriai; temperatūros indikatorinės juostelės (ne medicinos reikmėms); teodolitai; termoelektroninės lempos; termoelektroniniai vamzdeliai; termometrai (išskyrus medicininius); termostatai; termostatai (transporto priemonėms); tigliai (tauriesiems metalams) (laboratorija); tigliai (laboratorija); tikslieji matavimo prietaisai; tiksliosios svarstyklės; tiltinės svarstyklės; tolimačiai; toliniai (distanciniai) atjungikliai; tolinio valdymo aparatai; totalizatoriai; transformatoriai (elektra); transporto priemonių gedimo įspėjamieji trikampiai; transporto priemonių greičio tikrinimo aparatai; transporto priemonių kilometrų registratoriai; transporto priemonių navigacinė aparatūra (borto kompiuteriai); transporto priemonių padangų mažo slėgio automatiniai indikatoriai; transporto priemonių radijo aparatai; transporto priemonių vairavimo ir tikrinimo treniruokliai; tranzistoriai (elektronika); triodai; ugnies gesinimo aparatai; ultravioletinių spindulių filtrai (fotografijai); urinometrai; užraktai (fotografija); užraktų paleidimo prietaisai (fotografija); užrašų kompiuteriai; vaizdajuostės (videojuostos); vaizdinių (video-) žaidimų kasetės; vaizdo (video-) ekranai; vaizdo magnetofonai; vakuumo matuokliai; vandens lygio indikatoriai; vandens paieškų virgulės; variklių paleidimo kabeliai; variometrai; veidrodžiai

(kontrolės darbui); veidrodžiai (optika); vėjamačiai; vėjarodžiai; videokameros; videokasetės; videotelefonai; viela iš metalo lydinių (saugiklių viela); viskozimetrai (klampomačiai); voltmetrai; zumeriai (zurzalai); žaibolaidžių iškrovikliai; žaibolaidžių laidininkai; žaibolaidžių laidininkai (strypai); žalių odų storio matavimo aparatai; žeminimo transformatoriai (elektra); žetoninių aparatų mechanizmai; žingsnių skaitikliai (žingsniamačiai); žiūronai; žymėjimo plūdurai; žymekliai (stalių įrankiai).

16 popierius, kartonas ir jų gaminiai, nepriskirti prie kitų klasių; spaudiniai; įrišimo medžiagos; fotonuotraukos; raštinės reikmenys; raštinės ir buitinės lipniosios medžiagos; dailininkų reikmenys; teptukai; rašomosios mašinėlės ir biuro reikmenys (išskyrus baldus); mokomoji medžiaga ir vaizdinės priemonės (išskyrus aparatūrą); plastikinės pakavimo medžiagos (nepriskirtos prie kitų klasių); šriftai; klišės; adresavimo mašinos; adresavimo mašinų adresų plokštelės; adresų antspaudai; adresų spaudai; afišos; akvarelės; akvarelės (vandeniniai dažai); albumai; almanachai; angliniai pieštukai; antpirščiai (raštinės reikmenys); antspaudai; antspaudai (spaudai); antspaudavimo (frankavimo) mašinos (įstaigų reikmėms); antspaudavimo mašinos (raštinės reikmėms); antspaudavimo plokštelės; antspaudų dėžutės; antspaudų laikikliai; antspaudų lakas; antspaudų pagalvėlės; antspaudų smalkos; antspaudų stoveliai; aplankai (raštinės reikmenys); architektūriniai maketai; architektūriniai modeliai; aritmetinės lentelės; atlasai; atspaudai (raižiniai); atspaudžiamieji paveikslėliai (dekalkomanija); audinio kalkė; augaliniai klijai (raštinės arba buities reikmėms); auksinės plunksnos; automatiniai pieštukai; automatiniai plunksnakočiai (parkeriai); bilietai; biologiniai bandiniai tyrimams mikroskopu (mokymo medžiaga); biuvarai; blankai (spausdinti); bloknotai; bloknotai (raštinės reikmenys); bloknotai (užrašų knygutės); braižikliai; braižiklinės; braižybiniai smeigtukai; braižymo įrankiai; braižymo kampainiai; braižymo lekalai; braižymo lentos; braižymo liniuotės; braižymo, piešimo reikmenys; brėžiniai; brošiūros; bukletai, brošiūros; butelių pakuotės (kartoninės arba popierinės); butelių tara (kartoninė arba popierinė); celofano lakštai (vyniojimui); chromolitografijos; cigarų žiedai; čekių knygelių laikikliai; dailininkų akvarelinių (vandeninių) dažų ruošimo lėkštelės; dailininkų akvarelinių dažų ruošimo indeliai; dainų rinkiniai (knygutės); dauginimo aparatai; dauginimo aparatų dažų plokštelės; dažymo lakštai (dauginimo mašinoms); dažymo voleliai; dažomosios (kopijavimo) juostos; dažų dėžutės (mokyklos reikmenys); dažų padėklai; dažų teptukai; dekalkomanijos; dėžutės (kartoninės arba popierinės); diagramos; dokumentų laikikliai (raštinės reikmenys); dokumentų laminatoriai įstaigų reikmėms; dokumentų segtuvai (raštinės reikmenys); drabužių iškarpos; drėgmę reguliuojantieji popieriaus arba plastiko lapai (maisto produktų pakavimui); elektrinės arba ne elektrinės pieštukų drožimo mašinėlės; elektrinės arba ne elektrinės rašomosios mašinėlės; elektriniai arba ne elektriniai pieštukų drožtukai; elektrokardiogramų popierius; emblemos (popieriniai atspaudai); estampai; etikečių tvirtinimo rankiniai įtaisai; etiketės (ne tekstilinės); filtravimo medžiagos (popierius); filtravimo popierius; formelės molio dirbiniams (dailininkų reikmenys); fotografijų padėklai (stovai); fotograviūros; fotonuotraukos (spausdintos); fotonuotraukų tvirtinimo įtaisai; galvanostereotipai; gaubliai; gėlių vazonų popieriniai dangteliai; geografijos žemėlapiai; glitimas (klijai) (raštinės arba buities reikmėms); grafinė spausdintinė medžiaga; grafinės reprodukcijos; grafiniai vaizdai; grandikliai (kanceliarijos reikmėms); grifelinės lentos; grifeliniai pieštukai; guminės juostos (raštinės reikmėms); guminiai trintukai; gumuotas audinys (raštinės reikmėms); gumuotos juostos (raštinės reikmenys); hektografai; higieninis popierius; histologiniai preparatai (mokymo reikmėms); informacinės kortelės (raštinės reikmenys); informaciniai biuleteniai; informacinių skydų žymekliai, ne elektroniniai; iškarpų albumai; įdėtinių lapų segtuvai; jūriniai žemėlapiai; kalendoriai; kalkė (popierius kopijoms daryti); kalkės kopijos; kartono gaminiai; kartono tūtos; kartotekos (raštinės reikmenys); katalogai; kataloginių kortelių skirtukai; keturkampės braižymo liniuotės; klasės lentos; klijai (raštinės arba buities reikmėms); klišės (poligrafija); knygos; knygų įrišimo audiniai; knygų įrišimo įtaisai ir mašinos (kontoros įranga); knygų įrišimo medžiagos; knygų įrišimo siūlai, virvutės; knygų juostelės; knygų priešlapiai; knygų viršeliai; knygų viršelių audinys; knygų viršelių medžiagos; kolekcinės kortos (išskyrus žaidimų); komiksai; kompiuterių spausdintuvų dažajuostės; kopijavimo adatos (braižymo reikmėms); kopijavimo aparatų dažymo lakštai; kopijavimo juostelių ritės; kopijavimo popierius (raštinės reikmenys); kortelės (kataloginės, registracinės); kortos; krakmolo pasta (klijai) (raštinės arba buities reikmėms); kreditinių kortelių įspausdinimo įtaisai, ne elektriniai; kreida (litografijai); kreidos laikikliai; ksuano popierius (kinų tapybai ir kaligrafijai); kūginiai popieriniai krepšeliai; kvitų knygelės; laikraščiai; laiškų padėklai; lipdukai (raštinės reikmenys); lipniosios juostelės (raštinės arba buities reikmėms); lipniosios juostos (raštinės arba buities reikmėms); lipniosios medžiagos (klijai) (raštinės arba buities reikmėms); lipniosios plastikinės tąsiosios plėvelės (kroviniams ant padėklų apdengti); lipnių paviršių drėkintuvai (kontoros reikmenys); lipniųjų juostų laikikliai (raštinės reikmenys); literos (tipografiniai šriftai); litografijos; litografiniai akmenys; litografiniai meno dirbiniai; marmuro imitacijos šukos; medienos masės kartonas (raštinės reikmenys); medienos masės popierius; mikrobanginio valgių gaminimo maišeliai; mimeografai; modeliavimo medžiagos; modeliavimo molis; modeliavimo pasta; modeliavimo vaškas (ne odontologijos reikmėms); mokykliniai raštinės reikmenys; mokymo medžiaga (išskyrus aparatūrą); molbertai; muzikiniai atvirukai; neapdirbti plastikai; nešiojamieji spaudmenų rinkiniai (raštinės reikmenys); numeravimo aparatai; ofortai (raižiniai);

oleografijos; pakavimo medžiagos (iš krakmolo); pakavimo popierius; paletės; pantografai (braižymo įtaisai); papjė mašė; papjė mašė statulėlės; pastelės (kreidelės); pastos (raštinės ar buities reikmėms); pastos (raštinės reikmėms); pasų laikikliai; pašto atvirukai; pašto korespondencijos frankavimo mašinos (įstaigų reikmėms); pašto ženklai; paveikslai; paveikslai (su rėmais ar be jų); penalai; pergamentinis popierius; periodiniai leidiniai; piešimo, braižymo bloknotai; pieštukai; pieštukų koteliai; pieštukų šerdelės; pinigų rūšiavimo ir skaičiavimo padėklai; pinigų sąvaržėlės; planai; plastikinė pakavimo tara su oro burbuliukais; plastikinės plėvelės (vyniojimui); plastikiniai arba popieriniai šiukšlių maišai; plieninės literos; plieninės plunksnos (rašomosios); plombos (spaudai); plonkartonio skrybėlių dėžutės; plunksnakočiai; plunksnakočių ir pieštukų stoveliai; plunksnakočių spaustukai; plunksnos (raštinės reikmenys); popieriaus aplankai; popieriaus lakštai (raštinės reikmėms); popieriaus lankstymo įtaisai (raštinės reikmenys); popieriaus pjaustymo įtaisai (raštinės reikmenys); popieriaus pjaustymo peiliai (raštinės reikmenys); popieriaus sąvaržėlės; popieriaus segtukai; popieriaus segtuvai; popieriaus smulkintuvai (raštinės reikmėms); popierinė grietinėlės tara; popierinė kalkė; popierinės ar kartoninės iškabos; popierinės juostelės; popierinės juostos ir kortos (kompiuterių programoms rašyti); popierinės nosinės; popierinės servetėlės; popierinės servetėlės (veidui šluostytis); popierinės servetėlės grimui valyti; popierinės staltiesės; popierinės vėliavėlės; popieriniai ar kartoniniai plakatai; popieriniai arba plastikiniai pakavimo maišeliai; popieriniai indų padėklai; popieriniai kaspinai; popieriniai kavos filtrai; popieriniai paklotai; popieriniai rankšluosčiai; popieriniai seilinukai; popieriniai stalčių įklotai (prikvėpinti arba ne); popieriniai stalo apdangalai; popieriniai stalo padėklai; portretai; prespapjė; prospektai; radiogramų popierius; raižiniai; raižymo adatos; raižymo plokštės; rankogaliai (rašymo reikmenims įdėti); rankų atramos (dailininkams); rašalas; rašalinės (įtaisai); rašalinės pagalvėlės; rašalo indai; rašalo lazdelės; rašikliai; rašiklinės; rašiklių dėžutės; rašiklių komplektai; rašymo bloknotai (sąsiuviniai); rašymo ir piešimo sąsiuviniai; rašymo šepetėliai; rašysenos pavyzdžiai; rašomasis popierius; rašomieji reikmenys; rašomoji kreida; rašomosios lentelės su spaustuku; rašomosios plunksnos; rašomųjų lentų kempinės; rašomųjų mašinėlių juostelės; rašomųjų mašinėlių klavišai; rašomųjų mašinėlių velenėliai; rašomųjų plunksnų šluostukai; rašomųjų reikmenų rinkiniai (raštinės reikmenys); raštinės prekės; raštinės reikmenys (išskyrus baldus); raštinės reikmenų spintelės; raštinės skylmušos (perforatoriai); registravimo knygos (žurnalai); regletės (poligrafija); reišinos (kampaininės braižymo liniuotės); rinkimo lentos (poligrafija); rinkimo stalai (poligrafija); rodyklės; rožančiai (rožiniai); sankabėlės (raštinės reikmėms); sankabėlių segikliai (raštinės reikmenys); savirašių aparatų popierius; sąvaržėlės (raštinės reikmenys); servetėlės (alaus bokalams); sidabrinis popierius; siuvėjų kreida; siuvinėjamų piešinių pavyzdžiai; skaičiavimo lentelės; skaičių literos; skelbimų skydai (popieriniai arba kartoniniai); skylmušos (raštinės reikmenys); skrajutės; skriestuvai; smeigtukai (raštinės reikmenys); spaudai (antspaudai); spausdinimo įrenginių dangos (ne iš tekstilės); spausdintiniai leidiniai; spausdintiniai tvarkaraščiai; steatitas (siuvėjų kreida); sugeriamojo popieriaus ar plastiko lapai (maisto produktų pakavimui); suknelių iškarpos; sveikinimo atvirukai; šriftai (skaitmenys ir raidės); šriftas (poligrafija); šviečiantis popierius; taisomasis rašalas (heliografija); taisomieji skysčiai (raštinės reikmenys); taisomosios juostelės (raštinės reikmenys); tapytojų teptukai; tapomoji drobė; trafaretai; trafaretai (raštinės reikmenys); trafaretų dėžutės; transparantai (raštinės reikmenys); trintukai; trynimo šablonai; tualetinis popierius; tušas; tušinukų šerdelės; užlankai (knygų įrišimui); užrašų knygutės; vadovėliai; vaškinis popierius; vilgytuvai (kontoros reikmenys); vinječių gaminimo įrenginiai; viršeliai (raštinės reikmenys); viskozės lakštai pakuotėms; vyniojamasis popierius; vokai (raštinės reikmenys); vokų antspaudavimo įtaisai (raštinės reikmenys); žakardo audimo staklių perforacinės kortos; žinynai; žymėjimo kreida; žymekliai (komposteriai); žymikliai (raštinės reikmenys); žurnalai (periodiniai leidiniai); žuvų klijai (raštinės arba buities reikmėms).

25 drabužiai, apranga, avalynė, galvos apdangalai; antbačiai (trumpos blauzdinės); apatinės kelnės; apatiniai baltiniai; apatiniai baltiniai (prakaitiniai); apatiniai marškinėliai; apatiniai marškiniai; apavas; apykaklės (apsauginės); apsiaustai; arnotai; ašuočių pluošto avalynė; ausinės (drabužiai); avalynės padai; avalynės priekinės dalys; avalynės priešslydžio įtaisai; avalynės rantai; avalynės užkulniai; avalynės viršutinės dalys; baltiniai (apranga); batai; batų vidpadžiai; batviršiai; bažnytiniai drabužiai; beretės; blauzdinės (getrai); blauzdinių dirželiai, raiščiai; boa (moteriški šalikai); bridžiai (kelnės); chalatai; cilindrai (skrybėlės); darbinės palaidinės; darbiniai drabužiai; didelės spalvotos skarelės (kaklaskarės); diržai (juostos); diržinės piniginės (apranga); drabužių diržai; drabužių apykaklės; drabužių kišenės; dušo kepurės; dviratininkų drabužiai; džemperiai (puloveriai); futbolo batai; futbolo batų kapliukai; gabardino drabužiai; gatavi drabužiai; gatavi pamušalai (drabužių dalys); gimnastikos apranga; gimnastikos avalynė; glaudinės (kelnės); glaudinės (šiltos kojinės); gobtuvai (drabužiai); juostos; jūreivių palaidinės (jūrinikės); kailinės mantijos; kailinės pelerinos; kailiniai (drabužiai); kaklaraiščiai; kaliošai; kaspinai (plaukams) (drabužiai); keliaraiščiai; kelnaitės; kelnės; kelnių diržai; kepurės; kepurių snapeliai; kišeninės nosinaitės (drabužiai); klumpės; kojinės; kojinės (prakaitinės); kojinių laikikliai; kojinių užkulniai; kojų įmovos (išskyrus šildomas elektra); kombinezonai (drabužiai); korsetai; korsetai (apatiniai); kostiumai; kraiteliai (kūdikių drabužiai); kulnai; kumštinės pirštinės; liemenėlės; liemenės; liemenės (drabužiai); livrėjos; marškinėliai;

marškiniai; marškinių antkrūtiniai; marškinių perpetės; maskarado kostiumai; maudymosi kelnaitės; maudymosi kelnaitės (glaudės); maudymosi kepuraitės; maudymosi kostiumai; maudymosi sandalai; maudymosi šlepetės; megzti drabužiai; megztiniai; metaliniai avalynės apvadai; mitros (kepurės); moteriškos kelnaitės; movos (drabužiai); naktiniai akių raiščiai; naktiniai drabužiai; neperšlampamieji drabužiai; nėrinių skaros; nuimamosios apykaklės; odiniai drabužiai; odos pakaitalų drabužiai; palaidinės; paltai; paplūdimio avalynė; paplūdimio kostiumai; pasijoniai; pažastiniai; pėdkelnės; pelerinos; petnešos; pirštinės (drabužiai); pižamos; pončai; popierinės kepurės (apranga); popieriniai drabužiai; prakaitiniai apatiniai drabužiai; priekakčiai (galvos apdangalai); prijuostės (drabužiai); pusbačiai; puskojinės; puskojinių laikikliai; rankogaliai; rankogaliai (drabužiai); sandalai; sarafanai; sariai (Indijos moterų rūbai); sarongai; seilinukai (ne popieriniai); sijonai; sijonkelnės; skaros; skaros (gaubiamos ant pečių); skrybėlės; skrybėlių karkasai; slidininėjimo pirštinės; slidžių batai; sportinė avalynė; sportiniai batai; sportiniai trikotažo gaminiai; striukės su gobtuvu; suknelės; suvarstomieji batai; šalikai; šydai (drabužiai); šlikės; šliurės; švarkai, striukės; togos (teisėjų, rektorių ir kt. drabužiai); trikotažo gaminiai; trumparankoviai marškinėliai; trumpikės; turbanai; uniformos; vaikų kelnaitės (drabužiai); vairuotojų drabužiai; vandens slidžių sporto kombinezonai; vienuolių galvos apdangalai; vilnoniai megztiniai; viršutiniai drabužiai; vyriški šalikai (plačiais galais); vonios chalatai; žūklės liemenės.

32 alus; mineralinis ir gazuotas vanduo ir kiti gaivieji gėrimai; vaisių gėrimai ir vaisių sultys; sirupai ir kiti gėrimų gaminimo mišiniai; alaus misa; apynių ekstraktai (alui daryti); daržovių sultys (gėrimai); esencijos (gėrimams gaminti); gaivieji alavijų gėrimai; gaivieji aperityvai; gaivieji gėrimai; gaivieji kokteiliai; gaivieji medaus gėrimai; gaivieji vaisių ekstraktai; gaivieji vaisių sulčių gėrimai; gazuotas vanduo; gazuoto vandens gaminimo preparatai; gazuotų gėrimų gaminimo milteliai; gazuotų gėrimų gaminimo pastilės; geriamas vanduo (buteliuose); gėrimų gaminimo preparatai; gira (gaivusis gėrimas); imbierinis alus; išrūgų gėrimai; izotoniniai (netonizuojantys) gėrimai; ličio vanduo (gaivusis gėrimas su ličio druskomis); likerių gaminimo preparatai; limonadai; migdolų pienas (gėrimas); mineralinio vandens gaminimo preparatai; mineralinis vanduo (gėrimas); misa; oršadas (migdolų pieno gėrimas); pomidorų sultys (gėrimas); salyklinė misa; salyklinis alus; sarsaparylius (gaivusis gėrimas); selteris; sidras (gaivieji gėrimai); sirupai (gėrimams); sirupai (limonadui); sodos vanduo; šerbetas (gėrimas); tiršti vaisių kokteiliai; vaisių nektarai (gaivieji); vandenys (gėrimai); vynuogių misa (nefermentuota); žemės riešutų pienas (gaivusis gėrimas).

33 svaigieji gėrimai (išskyrus alų); anyžių degtinė; anyžių likeris; aperityvai; aperityvai (virškinimą skatinantys likeriai ir spiritiniai gėrimai); arakas; brendis; degtinė (rusiška); distiliuoti gėrimai; džinas (kadagių degtinė); kiurasao (likeris); kokteiliai; kriaušių sidras; likeriai; midus; nira (svaigusis cukranendrių gėrimas); pikė (vynuogių išspaudų vynas); pipirmėčių likeriai; ryžių degtinė; romas (svaigusis gėrimas); sakė (japoniška ryžių degtinė); sidras; spiritinės esencijos; spiritiniai ekstraktai; spiritiniai gėrimai; sumaišyti svaigieji gėrimai (išskyrus alaus gėrimus); svaigieji gėrimai su vaisiais; trauktinės (karčiosios); vaisių ekstraktai (spiritiniai); viskis; vynas; vyšnių degtinė.

39 vežimas; prekių pakavimas ir sandėliavimas.

40 medžiagų apdirbimas ir apdorojimas; alavavimas; atliekų apdorojimas (perdirbimas); atliekų ir šiukšlių deginimas; atliekų ir šiukšlių naikinimas; audeklo apmetimas (staklėmis); audinio kraštų apsiuvimas; audinių apdorojimas; audinių apdorojimas nuo degumo; audinių apdorojimas nuo glamžymosi; audinių apdorojimas nuo kandžių; audinių balinimas; audinių dažymas; audinių impregnavimas; audinių kalandravimas; audinių kirpimas; audinių vėlimas; auksavimas; avalynės dažymas; chromavimas; dantų technikų paslaugos; dažymas; dildymas; dygsniavimas (antklodžių ir pan.); drabužių persiuvimas; drabužių siuvimas; elektrolizinis metalų dengimas; energijos gamyba; fotografinių juostų ryškinimas; fotograviravimas; fotorinkimas; fotospauda; frezavimas; galvaninis auksavimas; galvanizavimas; galvanostegija; generatorių nuoma; gyvulių skerdimas; graviravimas (raižymas); graviravimas (raižymas) lazeriu; grūdų malimas; informacija apie medžiagų apdirbimą; iškamšų darymas; įmagnetinimas; kadmiavimas; kailių apdorojimas nuo kandžių; kailių blizginimas; kailių dažymas; kailių dirbimas; kailių švelninimas; kalvystės darbai; katilių paslaugos; keramikos degimas; kino filmų apdorojimas; knygų įrišimas; langų spalvinimas (skaidriomis paviršinėmis dangomis); litavimas; litografija; maisto ir gėrimų konservavimas; maisto produktų rūkymas; maisto produktų šaldymas; medienos apdirbimas; medienos pjovimas (lentpjūvės); medžiagų apdorojimas nuo degumo; medžiagų kenksmingumo šalinimas; meno kūrinių rėminimas; metalizavimas; metalų grūdinimas; metalų liejimas; metalų mechaninis apdirbimas; mezgimo mašinų nuoma; miško ruoša; naftos perdirbimas; nikeliavimas; obliavimas; odinių pakinktų gaminimas; odos apdirbimas; odos dažymas; odų dirbimas (žalių); ofseto spauda; optinių stiklų šlifavimas; oro dezodoravimas; oro gaivinimas; oro kondicionavimo aparatų nuoma; oro valymas; oro šildymo aparatų nuoma; parengtinis audinių mirkymas ir džiovinimas (kad nebesitrauktų); piešinių, schemų, brėžinių ir pan. spausdinimas; plonalakštis valcavimas; popieriaus apdorojimas; popieriaus apretavimas; rafinavimas; raktų išpjovimas; rauginimas; sidabravimas; siuvimas; siuvinėjimas; smėliasraučio apdirbimo paslaugos; spalvų skaidymo paslaugos; spausdinimas; stiklo pūtimas; šiukšlių ir atliekų perdirbimas; šiukšlių ir perdirbamų medžiagų rūšiavimas; šlifavimas; šveitimas; švitrinis poliravimas; tekstilės apdorojimas

nuo degumo; tekstilės gaminių apretavimas; tekstilės gaminių dažymas; trafaretinė spauda; užsakytinis kailių dirbimas; užsakytinis medžiagų komplektavimas (kitiems); užšaldymo paslaugos; vaisių smulkinimas; vandens apdorojimas; vandens šildymo katilų nuoma; varkalystė; vilnų karšimas; vulkanizavimas (medžiagų apdirbimas).

---

(111) **67995**
(151) 2013 12 13
(210) 2012 0142
(220) 2012 01 24
(181) 2022 01 24
(732) UAB „KLAIPĖDOS MAISTO MĖSOS PRODUKTAI“, V. A. Graičiūno g. 22, LT-02241 Vilnius, LT
(540)

TILŽĖS

(511)

29 mėsa, žuvis, paukštiena ir žvėriena; mėsos ekstraktai; konservuoti, šaldyti, džiovinti, virti ir kepti vaisiai ir daržovės; drebučiai, uogienės, kompotai; kiaušiniai; maistiniai aliejai ir riebalai.

---

(111) **67996**
(151) 2013 12 13
(210) 2012 0233
(220) 2012 02 07
(181) 2022 02 07
(732) LIETUVOS ŽIRGINIO SPORTO FEDERACIJA, Ozo g. 10A, LT-01001 Vilnius, LT
(540)



(531) 3.3, 24.3, 29.1
(591) žalia, pilka, balta.
(511)

41 švietimas, mokymas; pramogos; sportinė ir kultūrinė veikla.

(523) LIETUVOS

---

(111) **67997**
(151) 2013 12 13
(210) 2012 1390
(220) 2012 08 01
(181) 2022 08 01
(732) KAUNO TECHNOLOGIJOS UNIVERSITETAS, K.Donelaičio g.73, LT-44249 Kaunas, LT
(740) Aurelija Šidlauskienė, 25, Dr. V. Šidlauskas ir partneriai, UAB, K. Būgos g. 29, LT-44326 Kaunas, LT
(540)

GAUDEAMUS

(511)

35 reklama; verslo vadyba; verslo tvarkyba; įstaigų veikla; algalapių parengimas; artistų verslo vadyba; biuro mašinų ir įrengimų nuoma; buhalterinė apskaita; dokumentų dauginimas; duomenų paieška kompiuterių rinkmenose (kitiems); efektyvumo (veiksmingumo) specialistų paslaugos; ekonominis prognozavimas; fotokopijavimas; fotokopijavimo mašinų nuoma; importo ir eksporto agentūros; informacijos rinkimas kompiuterinėse duomenų bazėse; informacijos sisteminimas kompiuterinėse duomenų bazėse; kainų palyginimo paslaugos; komercijos ar pramonės vadybos pagalba; komercinė informacija ir patarimai vartotojams (konsultacijų teikimas); komercinės informacijos agentūros; kompiuterizuotas rinkmenų (bylų) tvarkymas; laikraščių užsakymas (kitiems); madų šou rengimas pardavimo skatinimo reikmėms; maketavimo paslaugos reklamos tikslams; modelių paslaugos (reklamos reikmėms ar pardavimui skatinti); mokesčių apskaičiavimas; mugių rengimas (komercijos ar reklamos reikmėms); naujienų apžvalgų paslaugos; nuomonių tyrimas; pardavimas aukcione; parduotuvių vitrinų puošimas (tvarkymas); parodų rengimas komercijos ar reklamos reikmėms; paslaugų nuoma (verslo pagalba); pavyzdžių platinimas; perrašinėjimas; personalo komplektavimas; personalo vadybos konsultacijos; prekių pardavimo skatinimas (kitiems); prekių pateikimas žiniasklaidoje pardavimo reikmėms; prekių rodymas; prekių užsakymų administracinis tvarkymas; psichologinis testavimas personalo parinkimo reikmėms; radijo reklama; reklama paštu; reklaminės medžiagos nuoma; reklaminės medžiagos tobulinimas; reklaminių filmų gamyba; reklaminių skelbimų platinimas; reklaminių skilčių rengimas; reklaminių tekstų rašymas; reklaminių tekstų skelbimas; reklamos agentūros; reklamos laiko nuoma žiniasklaidoje; reklamos pristatymas paštu; reklamos vietų nuoma; rėmėjų paieška; rinkodara; rinkos nagrinėjimas; rinkotyra; samdos agentūros; sąskaitų būklės apyskaitų sudarymas; sąskaitų tikrinimas (revizija); sąskaitų-faktūrų išrašymas; savikainos analizė; sekretoriavimas; skelbimų klijavimas; smulkių prekių pardavimo automatų nuoma; spausdinimas (mašinėle); statistinių duomenų rinkimas; stenografavimas; trečiųjų asmenų prekių ir paslaugų licencijavimo komercinis administravimas; tekstų

dorojimas; telefoniniai atsakymai (kai abonentas nepasiekiamas); telekomunikacinių paslaugų užsakymas (kitiems); telerinkodaros paslaugos; televizijos reklama; tiekimo paslaugos kitiems (prekių ir paslaugų pirkimas kitiems verslams); verslo informacija; verslo nagrinėjimas; verslo operacijų įvertinimas; verslo organizavimo konsultacijos; verslo patikrinimai; verslo perkėlimo paslaugos; verslo specialistų konsultacijos; verslo tyrimai; verslo vadyba (sportininkams); verslo vadybos ir organizavimo konsultacijos; verslo vadybos konsultacijos; verslo vadybos pagalba; verslo vadybos patarėjų paslaugos; viešas reklamavimas; viešasis elektroninis reklamavimas kompiuterių tinkle; viešbučių verslo vadyba; visuomenės informavimas.

41 švietimas; mokymas; pramogos; sportinė ir kultūrinė veikla; abonementinės bibliotekos; akademijos (mokymas); asmeninių trenerių paslaugos (kūno rengybos treniruotės); atrakcionų parkai; bilietų agentūrų paslaugos (pramogos); cirkai; dekoracijų nuoma; diskotekų paslaugos; diskotekų vedėjų paslaugos; egzaminavimas; elektroninė darbalaukinė leidyba; elektroninių knygų ir žurnalų tiesioginis publikavimas; elektroninių publikacijų tiesioginis pateikimas per kompiuterių tinklą (ne parsisiunčiamųjų); estrados artistų paslaugos; filmų kūrimas (išskyrus reklaminius); fizinis lavinimas; fotografavimas; fotoreportažų rengimas; gamybinė praktika (parodomoji); garso aparatūros nuoma; garso įrašų montavimas; garso įrašų nuoma; gestų kalbos vertimas; gimnastikos mokymas; gyvūnų dresavimas; golfo paslaugos; grožio konkursų rengimas; informacija apie poilsio ir pramogų renginius; instruktavimas; internatinės mokyklos; įrašų studijų paslaugos; kaligrafijos paslaugos; karaokės paslaugų parūpinimas; kasetinių vaizdo magnetofonų nuoma; kilnojamosios bibliotekos; kinematografijos reikmenų ir kino projektorių nuoma; kino filmų demonstravimas; kino filmų nuoma; kino juostų nuoma; kino studijos; klubų paslaugos (pramogos ar švietimas); knygų leidyba; kolokviumų rengimas ir vedimas; koncertų rengimas ir vedimas; konferencijų rengimas ir vedimas; kongresų rengimas ir vedimas; kultūros ar mokomųjų parodų rengimas; kūno rengybos treniruočių vedimas; lošimai; lošimo namų (kazino) paslaugos; loterijų rengimas; madų šou rengimas (pramogų reikmėms); mikrofilmavimas; miuzikholai; modelių parinkimas dailininkams; mokymas (mažos grupės ar vieno asmens); muziejų aprūpinimas eksponavimo reikmenimis; muzikos komponavimo paslaugos; muzikos kūrimas; naktiniai klubai; ne reklaminių tekstų rašymas; neakivaizdinis mokymas; orkestrų paslaugos; pasilinksminimai; pobūvių rengimas; poilsio ir pramogų vietų paslaugos; poilsio stovyklų paslaugos (pramoginių); povandeninio plaukiojimo reikmenų nuoma; praktinis mokymas (parodomasis); pramoginių ar mokomųjų konkursų rengimas; pramoginių rodinių (šou) kūrimas; pramoginių rodinių (šou) rengimas; pramogų informacija; pramogų paviljonų paslaugos; profesijos pasirinkimo konsultacijos; profesinis mokymas ir rengimas; profesinis perkvalifikavimas; radijo ir televizijos imtuvų nuoma; radijo ir televizijos programų kūrimas; radijo pramoginės laidos; religinis švietimas; reporterių paslaugos; scenaristų paslaugos; seminarų rengimas ir vedimas; simpoziumų rengimas ir vedimas; sporto aikščių nuoma; sporto įrenginių nuoma (išskyrus transporto priemones); sporto renginių rengimas; sporto stovyklų paslaugos; sporto varžybų tvarkaraščių sudarymas; sporto varžybų rengimas; stadionų įrenginių nuoma; subtitravimas; sveikatos klubų paslaugos (sveikatinimas ir kūno rengybos treniruotės); šokių vakarų rengimas; švietimo informacija; švietimo paslaugos; teatro dekoracijų nuoma; teatro spektakliai; tekstų maketavimo paslaugos (ne reklaminių tekstų); tekstų skelbimas (išskyrus reklaminius); televizijos ar teatro studijų apšvietimo priemonių nuoma; televizijos ir radijo imtuvų nuoma; televizijos ir radijo programų rengimas; televizijos pramoginės laidos; teniso kortų nuoma; tiesioginių laidų rengimas; ugdomasis vadovavimas (mokymas); vaikų darželiai; vaizdajuosčių (videokasečių) nuoma; vaizdajuosčių įrašymas; vaizdajuosčių redagavimas; vaizdo filmų demonstravimas; vertėjų žodžiu paslaugos; vertimai; videofilmų gamyba; videokamerų nuoma; vietų užsakymas spektakliams; zoologijos sodų paslaugos; žaidimų įrangos nuoma; žaidimų paslaugos, teikiamos tiesiogiai per kompiuterių tinklą; žaislų nuoma.

---

(111) **67998**
(151) 2013 12 13
(210) 2012 2141
(220) 2012 11 30
(181) 2022 11 30
(732) PT. SINAR MAS AGRO RESOURCES & TECHNOLOGY TBK., BII Plaza, Tower II, 30th Floor, JI. M. H. Thamrin No. 51, Jakarta 10350, ID
(740) Reda Žabolienė, 7, Advokatės Redos Žabolienės kontora METIDA, Verslo centras VERTAS, Gynėjų g. 16, LT-01109 Vilnius, LT
(540)



(531) 27.5
(511)

29 valgomasis aliejus; palmių riešutų aliejus (maistui); palmių aliejus (maistui); riebūs sumuštinių mišiniai; kakavos sviesto pakaitalai; sezamų aliejus; kokosų aliejus; maistiniai riebalai; sviestas; margarinas; riebalai (tešlai); aliejus virimui.

---

(111) **67999**
(151) 2013 12 13
(210) 2012 2142
(220) 2012 11 30
(181) 2022 11 30
(732) R. BEKTEMIROVO FIRMA „PROTAS IR LOGIKA“, Stirnų g. 47, LT-08101 Vilnius, LT
(740) Reda Žabolienė, 7, Advokatės Redos Žabolienės kontora METIDA, Verslo centras VERTAS, Gynėjų g. 16, LT-01109 Vilnius, LT
(540)



(531) 8.7
(511)
9 įrašyta ir parsisiunčiamoji kompiuterių programinė įranga, kompiuterių programos, kompiuterių valdymo programos, kompiuterinių žaidimų programos.
42 kompiuterių programų rengimas, kompiuterinės programinės įrangos atnaujinimas, kompiuterių aparatinės įrangos konsultacijos, kompiuterių duomenų atkūrimas, kompiuterių nuoma, kompiuterinės programinės įrangos projektavimas, kompiuterinės programinės įrangos techninė priežiūra, kompiuterių sistemų analizė; kompiuterizuotų duomenų bazių programinės įrangos tobulinimas; specialistų konsultacijos (nesusijusios su verslu), nepriskirtos prie kitų klasių.

---

(111) **68000**
(151) 2013 12 13
(210) 2012 2149
(220) 2012 12 03
(181) 2022 12 03
(732) LIETUVOS ŽEMĖS ŪKIO BIBLIOTEKA, Gedimino pr.19, LT-01103 Vilnius, LT
(740) Reda Žabolienė, 7, Advokatės Redos Žabolienės kontora METIDA, Verslo centras VERTAS, Gynėjų g. 16, LT-01109 Vilnius, LT
(540)

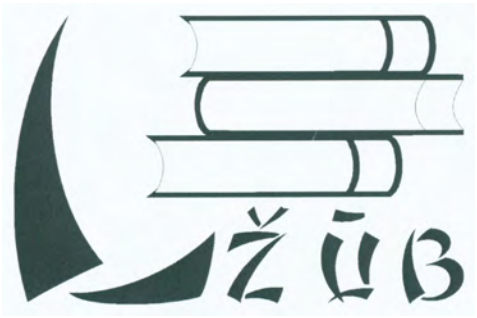

(531) 20.7, 26.3, 27.1
(511)
41 švietimas, mokymas; pramogos; sportinė ir kultūrinė veikla; abonementinės bibliotekos; kilnojamosios bibliotekos.

---

(111) **68001**
(151) 2013 12 13
(210) 2012 2262
(220) 2012 12 20
(181) 2022 12 20
(732) UAB „VITRINA“, P. Jodelės g. 4, Naujosios Akmenės m., Akmenės r. sav., LT
(740) Ligita Peištarienė, Raugyklos g. 15-103, LT-01001, Vilnius, LT
(540)



(531) 26.2, 27.5, 29.1
(591) violetinė, šviesiai žalia, alyvinė, šviesiai alyvinė, juoda.
(511)
3 balinimo preparatai ir kitos skalbimo medžiagos; valymo, poliravimo, šveitimo ir švitrinamojo apdirbimo preparatai; muilas; parfumerija, eteriniai aliejai, kosmetika, plaukų losjonai; dantų milteliai ir pastos; alavijų preparatai (kosmetikos reikmėms); aliejai (kosmetikos reikmėms); aliejai (parfumerijai ir kvepalams); aliejai (tualeto reikmėms); aliejai (valymo reikmėms); alūno akmenėliai (sutraukiamosios priemonės); ambra (parfumerija); amoniakinis vanduo (lakusis šarmas) (ploviklis); antakių kosmetikos priemonės; antakių pieštukai; antistatiniai preparatai (namų ūkio reikmėms); apsaugos nuo saulės preparatai; aromatinės gėrimų medžiagos (eteriniai aliejai); aromatinės kepinių medžiagos (eteriniai aliejai); aromatinės medžiagos (eteriniai aliejai); aromatinis medis; aromatinis vanduo; atspaudžiamieji paveikslėliai (kosmetikos reikmėms); audinių minkštikliai (skalbimo reikmėms); augalų lapų blizgikliai; automobilių priekinių stiklų valymo skysčiai; avalynės blizgikliai; avalynės tepalai (valomieji); baldų ir grindų poliravimo medžiagos; balikliai (skalbinių); balinimo druskos; balinimo preparatai (kosmetikos reikmėms); balinimo soda; baltinimo kreida; balzamai (ne medicinos reikmėms); barzdos dažai; batsiuvių vaškas; batų blizgikliai; batų tepalai (valomieji); batų vaškas; bazinės gėlių kvepalų medžiagos; bergamočių aliejus; blakstienų kosmetikos preparatai; blizginimo preparatai; blizginimo vaškas; burnos kvapo

gaivinimo juostelės; burnos skalavimo preparatai (ne medicinos reikmėms); citrinų eterinis aliejus; dantų balinimo geliai; dantų protezų poliravimo medžiagos; dantų protezų valymo preparatai; dažai (blakstienų ir antakių); dažų blukinimo preparatai; dažų šalinimo preparatai; deimantų dulkės (švitrai); dėmių valikliai; dezinfekcinis muilas; dezodoruojamasis muilas; dirbtinės blakstienos; dirbtiniai nagai; dirbtinių blakstienų klijai; dirbtinių plaukų klijai; dušo preparatai (asmeninės higienos ar dezodoravimo reikmėms) (tualeto reikmenys); eterinės esencijos; gabalinis muilas; gabalinis prausiamasis (tualetinis) muilas; galandimo preparatai; gaulterijų aliejus; gėlių ekstraktai (kvepalai); geraniolis; gydomasis muilas; gyvulių kosmetika; grimas; grimo preparatai; grimo pudra; grimo valymo preparatai; grindų vaškas; grindų vaško valikliai (šveitimo preparatai); heliotropinas; ilgalaikio plaukų sugarbanojimo preparatų neutralizatoriai; indaplovių džiovinamosios medžiagos; įdegio preparatai (kosmetika); jazminų aliejus; jononas (parfumerija); juvelyrų krokas; kalio hipochloridas; kedrų eteriniai aliejai; kepinių kvapikliai (eteriniai aliejai); klijai (kosmetikos reikmėms); korundas (švitrinė medžiaga); kosmetikos rinkiniai; kosmetinė pudra; kosmetinės kaukės; kosmetiniai dažai; kosmetiniai kremai; kosmetiniai pieštukai; kvapieji mišiniai (kvepalai); kvapo gaivinimo purškalai; kvepalai; lako šalinimo preparatai (valikliai); levandų aliejus; levandų vanduo; liesinamieji kosmetikos preparatai; lyginimo preparatai (standinamieji); losjonai (kosmetikos reikmėms); losjonai po skutimosi; lūpų blizgiai; lūpų dažai; masažo geliai (ne medicinos reikmėms); metalų karbidai (švitrinės medžiagos); mėtos (parfumerijos reikmėms); mėtų esencija (eterinis aliejus); migdolų aliejus; migdolų muilas; migdolų pienas (kosmetikos reikmėms); muilamedžių žievės (skalbiamosios); muilas (audinių spalvų gaivinimo reikmėms); muilas nuo kojų prakaitavimo; muilas nuo prakaitavimo; muskusas (parfumerija); nagų blizginimo preparatai; nagų dekoravimo lipdukai; nagų lakas; nagų priežiūros preparatai; naminių gyvūnėlių šampūnai; naminių gyvūnų dezodorantai; nesuteikiantis slidumo grindų vaškas; nesuteikiantis slidumo skystis grindims; nuovirų šalinimo buitiniai preparatai; nutekamųjų vamzdžių atkimšimo preparatai; odekolonas; odos balinimo kremai; odos priežiūros kosmetiniai preparatai; odų apsauginiai (blizginimo) preparatai; odų balinimo preparatai; odų tepalai (valomieji); odų vaškas; oro kvėpinimo preparatai; parfumerijos gaminiai; parketo vaškas; pemza; plaukų dažai; plaukų dažikliai; plaukų garbanojimo preparatai; plaukų lakas; plaukų šalinimo preparatai (depiliatoriai); plaukų šalinimo vaškas; plovikliai (detergentai) (ne pramonės ir medicinos reikmėms); plovimo preparatai; poliravimo akmenys; poliravimo milteliai (krokas); poliravimo popierius; poliravimo tepalai; politūrų šalinimo preparatai (valikliai); pomados (kosmetikos reikmėms); popierinės servetėlės, įmirkytos kosmetiniais losjonais; purškiamieji kvapo gaivikliai; riebalai (kosmetikos reikmėms); riebalų šalinimo priemonės (išskyrus naudojamas gamyboje); rišamosios medžiagos (kosmetikos reikmėms); rožių aliejus; rūdžių šalinimo preparatai; safrolis; sausieji baltinių kvepalai; sausieji šampūnai; sausojo valymo preparatai; sienų apmušalų valymo preparatai; silicio karbidas (karborundas) (švitras); siūlų vaškas; siuvėjų vaškas; skalbimo miltelių mėlis; skalbimo preparatai; skalbimo soda; skalbinių apretai; skalbinių balikliai; skalbinių blizgikliai; skalbinių krakmolas; skalbinių mėlis; skalbinių mirkymo preparatai; skalbinių spalvų gaivinimo chemikalai (gaivikliai) (buities reikmėms); skalbinių vaškas; skalbinių vaškavimo preparatai; skustuvų galandimo diržų pastos; skutimosi akmenėliai (sutraukiamosios priemonės); skutimosi muilas; skutimosi preparatai; smilkalai; smilkalai (kvapniosios medžiagos); smilkalų lazdelės; sodos šarmas; standikliai (skalbinių); stiklo audinys; stiklo švitras (popierinis); suspaustas oras buteliukuose (purvo ir dulkių valymo reikmėms); šampūnai; šlifavimo preparatai; šlifavimo strypeliai, luiteliai; šveitimo skiediniai; švitrai; švitrai (korundiniai); švitrinis audinys; švitrinis audinys (korundinis); švitrinis popierius; švitrinis popierius (korundinis); švitrinis popierius (stiklinis); talko milteliai (tualeto reikmenys); tamponai (tualeto reikmenys); terpenai (eteriniai aliejai); terpentinas (riebalų šalinimo reikmėms); terpentino aliejus (riebalų šalinimo reikmėms); tripelis (poliravimui); tualetiniai preparatai nuo prakaitavimo; tualetinis pienelis; tualetinis vanduo; tualeto reikmenys; ūsų vaškas; valikliais impregnuotas audeklas; valomoji kreida; vandenilio peroksidas (kosmetikos reikmėms); vata (kosmetikos reikmėms); vatos tamponai su pagaliuku (kosmetikos reikmėms); vazelinas (kosmetikos reikmėms); vonių druskos (ne medicinos reikmėms); vonių kosmetiniai preparatai; vulkaniniai pelenai (valomieji); Žavelio vanduo; žmonių arba gyvūnų dezodorantai; žvaigždanyžių esencija.

8 įrankiai ir padargai (rankiniai); peiliai; šaltieji ginklai; skustuvai; akmenskaldžių kūjai; akmentašių kaltai; alkūniniai gręžtuvai; apipynimo įtaisai (įrankiai); apvaliosios sriegpjovės; aštrūs pjaustymo įrankiai (rankiniai); atsuktuvai; augalų parazitų naikinimo aparatai; austrių peiliai; ausų pradūrimo įtaisai; ausų spenelių pradūrimo įtaisai; avikirpės žirklės; bilietų komposteriai (žymekliai); blakstienų rietikliai; brūžikliai (įrankiai); cukraus žnyplės; dagčių žnyplės; dagių ir usnių naikinimo įrankiai; dailidžių grąžtai; dailidžių grąžtai (įrankiai); dalbos; dalgiai; dalgių galąstuvai; dalgių žiedai; daržovių peiliai; daržovių pjaustyklės; daržovių raikytuvės; daržovių smulkintuvai; deimantai (stiklo rėžtukai) (įrankių dalys); dildelės (adatinės dildės); dildės (įrankiai); drožybos kaltai; drožtuvai (obliai); durklai; durtuvai; elektrinės ar ne elektrinės nagų žirklės; elektrinės nagų dildės; elektriniai ar ne elektriniai skustuvai; elektriniai arba ne elektriniai nagų poliravimo prietaisai; elektriniai ir ne elektriniai plaukų kirpimo įrankiai; elektriniai ir ne elektriniai plaukų šalinimo reikmenys; elektriniai manikiūro įrankių komplektai; figūriniai obliai; frezos (įrankiai); galandimo diskai (įrankiai); galandimo įrankiai; galandimo įtaisai;

galąstuvai; galąstuvų laikikliai; galvijų apsvaiginimo įtaisai; galvijų odų lupimo aparatai ir prietaisai; galvijų žymėjimo įrankiai; gateriai; geležtės (ginklai); geležtės (įrankiai); genėjimo žirklės; gilintuvai (įrankiai); gyvulių kirpimo įrankiai; gyvulių žymėjimo įrankiai; glaistytuvai (įrankiai); gofravimo įtaisai; golfo grėbleliai; grandikliai (įrankiai); graviravimo adatos; graviravimo įrankiai; grąžtai; grąžtai (įrankiai); grąžtų griebtuvai (įrankiai); grėbliai (įrankiai); gręžtuvai; griovelių, lizdų kirviai; griovių kasimo įrankiai; grunto glaistytuvai (įrankiai); grūstuvai; harpūnai; insekticidų garintuvai (įrankiai); insekticidų purkštuvai (įrankiai); insekticidų purškikliai (įrankiai); insekticidų purškimo švirkštai; išėmų formavimo įrankių dalys; iškartų kirviai; iškartų štampai (įrankiai); įrankių diržai (laikikliai); įspaudikliai (įrankiai); ylos; juosiamieji ginklai (išskyrus šaunamuosius); kaltai; kalvių (arklių kaustymo) peiliai; kalvių kūjai; kampainiai (įrankiai); kapliai; kapliniai plaktukai; kapokliai (mėsininko peiliai); kardai; kasimo įrankiai; kastetai; kastuvai (įrankiai); kauptukai; kauptukai (įrankiai); kauptukai (rankiniai); kaušai (įrankiai); keičiamieji žirklių ašmenys; kilpiniai veržliarakčiai (įrankiai); kirstukai (įrankiai); kirstuvai (įrankiai); kirtikliai; kirviai; kirvukai; kišamosios vielos (rankiniai įrankiai); klostymo įtaisai (audinių); kniedijimo įrankiai; kniedijimo plaktukai (įrankiai); kurpaliai (batsiuvių įrankiai); laidų izoliacijos nuėmimo įrankiai (rankiniai); laužtuvai; ledkirčiai; lenkenos (žievės skutimo įrankiai); lenktiniai peiliai; liejimo kaušai (įrankiai); lipdinių formavimo įtaisai; lygintuvai; lygintuvai (ne elektriniai įrankiai); mačetės (dideli peiliai); manikiūro įrankių komplektai; mastichinai (tapytojų mentelės); mastikų ekstruzijos rankiniai švirkštai; mažos replės; mediniai plaktukai (įrankiai); medžiokliniai peiliai; medžių genėtuvai; mėsmalės (įrankiai); mėsos kapoklės (įrankiai); metalinės juostos temptuvai (įrankiai); metaliniai galąstuvai; metalo žirklės; monetų surinkimo įtaisai; mūrininkų mentės; nagų dildės; nagų dildės; ne elektriniai kiaušinių raikytuvai; ne elektriniai konservų dėžučių atidarytuvai; ne elektriniai picos peiliai; ne elektriniai sūrio raikytuvai; numeravimo žymekliai; obliai; oblių geležtės; oblių geležtės; odadirbių peiliai; odos žnyplelės (pincetai); odos žnyplės; odų kaišimo peiliai; odų lupimo prietaisai ir įrankiai; pedikiūro įrankių komplektai; peiliai, šakutės ir šaukštai; peilių dėklai (įrankiai); peilių galandimo įtaisai; peilių galąstuvai; perforatoriai (įrankiai); piestos; pincetai; pjautuvai; pjovikliai; pjovimo įrankiai (rankiniai); pjūklai (įrankiai); pjūkleliai (siaurapjūkliai); pjūklų geležtės (įrankių dalys); pjūklų laikikliai; plaktukai (įrankiai); plaukų garbanojimo reikmenys (rankiniai); plaukų sukimo žnyplės; plaukų šalinimo žnyplės; plaukų žirklės (įrankiai); plėstuvai; plėstuvų lizdai; plyšių kamšikliai; poliakalės (įrankiai); policininkų lazdos; poliravimo įrankiai; poliravimo įtaisai (poliravimo įrankiai); puansonai (įrankiai); pustyklės (galąstuvai); rankinės barzdos kirpimo mašinėlės; rankinės pompos; rankiniai domkratai; rankiniai gręžtuvai; rankiniai įrankiai; rankinių pjūklų rėmeliai; replės; rėžtuvai (įrankių dalys); riešutų spaustukai; sekatoriai; semtuvai (įrankiai); sidabriniai valgomieji įrankiai (peiliai, šakutės ir šaukštai); siūlo vertuvai; siūlo vertuvai (adatoms); skaptukai (įrankiai); skeltuvai (kirviai); skerdimo aparatai ir prietaisai; skiepijimo peiliai; skiepijimo peiliai (įrankiai); skylmušiai; skylmušos (įrankiai); skysčių nupylimo nuo nuosėdų reikmenys (rankiniai įtaisai); skliutai (įrankiai); skustuvų dėklai; skustuvų galandimo diržai; skustuvų galandimo odiniai diržai; skutikliai (įrankiai); skutimosi peiliukai; skutimosi reikmenų dėžutės; smeigtai (takelažo darbams); sodininkų kastuvėliai; sodininkų peiliai; sodininkų žirklės; sodininkų žirklės; sodo inventorius (įrankiai); sodo žirklės (sekatoriai); spaustuvai; sriegikliai (įrankiai); sriegiklių alkūnių ilgintuvai; sriegiklių laikiklių ilgintuvai; sriegimo galvutės (įrankiai); sriegimo peiliai (įrankiai); sriegpjovės (įrankiai); stiklo rėžtukai (įrankių dalys); svirtys; šakės; šaukštai; šlifavimo diskai (įrankiai); špagos, kalavijai, kardai, rapyros; špagų makštys; štampai (įrankiai); šukos (įrankiai); švirkštai (įrankiai); švitriniai diskai; švitriniai įrankiai; tatuiravimo prietaisai; tekėlai (įrankiai); tempiamosios vielos (rankiniai įrankiai); terkšlės (įrankiai); trumpakočiai dalgiai; tvoklės (įrankiai); vaisių skintuvai (įrankiai); valcavimo įrankiai; valgomieji įrankiai (peiliai, šakutės ir šaukštai); valgomosios šakutės; vamzdžių pjaustytuvai (įrankiai); vamzdžių pjovimo įrankiai; vejapjovės (įrankiai); vėlimo įrankiai; veltuvai (įrankiai); veržimo įtaisai (dailidžių ar kubilių); veržliasukiai; veržliasukiai (įrankiai); vidinio tekinimo peiliai; vielos temptuvai (įrankiai); viniatraukės replės; viniatraukiai; viniatraukiai (įrankiai); vinių kalimo įtaisai; vyno samčiai; žarstekliai; žemės plūktuvai (įrankiai); žemės ūkio padargai (įrankiai); ženklinimo įtaisai; židinių dumplės (įrankiai); žirklės; žymekliai (įrankiai); žnybiamosios replės; žnyplės; žvejybos harpūnai; žvynų, nuovirų grandikliai.

---

(111) **68002**

(151) 2013 12 13

(210) 2012 2293

(220) 2004 05 01

(181) 2014 05 01

(732) POTOMAC TOBACCO COMPANY SPRL, Verbindingsdok Oostkaai 13, B-2000 Antwerpen, BE

(740) Marius Jakulis - Jason, 3, AAA Law, J. Jasinskio g. 16 A, LT-03163 Vilnius, LT

(540)

YES

(511)

34 tabakas; cigaretės ir cigarai; degtukai.

35 reklama ir reklaminės pardavimo skatinimo paslaugos; reklaminės medžiagos skelbimas; reklaminės ir pardavimo skatinimo medžiagos, reklaminių skelbimų platinimas.

---

(111) **68003**
(151) 2013 12 13
(210) 2013 0295
(220) 2013 02 26
(181) 2023 02 26
(732) UAB „UTENOS VANDENYS“, Naujasodžio k., LT-28113 Utenos r., LT
(540)



(531) 1.15, 26.4, 27.1, 29.1
(591) šviesiai mėlyna, balta.
(511)
39 vandens tiekimas.
40 vandens apdorojimas.

---

(111) **68004**
(151) 2013 12 13
(210) 2013 0296
(220) 2013 02 26
(181) 2023 02 26
(732) UAB „UTENOS VANDENYS“, Naujasodžio k., LT-28113 Utenos r., LT
(540)



(531) 1.15, 26.4, 27.1, 29.1
(591) šviesiai mėlyna, balta.
(511)
39 vandens tiekimas.
40 vandens apdorojimas.

---

(111) **68005**
(151) 2013 12 13
(210) 2013 0299
(220) 2013 02 26
(181) 2023 02 26
(732) JUSTINAS VINEVIČIUS, Taikos g. 120-20, LT-01001 Vilnius, LT
TOMAS KONDRATAVIČIUS, Sierakausko g. 21B, LT-01001 Vilnius, LT
(540)



(531) 1.3, 2.9, 5.1, 26.1, 26.11, 29.1
(591) geltona, žalia, raudona, balta.
(511)
25 drabužiai, apranga, avalynė, galvos apdangalai; antbačiai (trumpos blauzdinės); apatinės kelnės; apatiniai baltiniai; apatiniai baltiniai (prakaitiniai); apatiniai marškinėliai; apatiniai marškiniai; apavas; apykaklės (apsauginės); apsiaustai; arnotai; ašuočių pluošto avalynė; ausinės (drabužiai); avalynės padai; avalynės priekinės dalys; avalynės priešslydžio įtaisai; avalynės rantai; avalynės užkulniai; avalynės viršutinės dalys; baltiniai (apranga); batai; batų vidpadžiai; batviršiai; bažnytiniai drabužiai; beretės; blauzdinės (getrai); blauzdinių dirželiai, raiščiai; boa (moteriški šalikai); bridžiai (kelnės); chalatai; cilindrai (skrybėlės); darbinės palaidinės; darbiniai drabužiai; didelės spalvotos skarelės (kaklaskarės); diržai (juostos); diržinės piniginės (apranga); drabužių diržai; drabužių apykaklės; drabužių kišenės; dušo kepurės; dviratininkų drabužiai; džemperiai (puloveriai); futbolo batai; futbolo batų kapliukai; gabardino drabužiai; gatavi drabužiai; gatavi pamušalai (drabužių dalys); gimnastikos apranga; gimnastikos avalynė; glaudinės (kelnės); glaudinės (šiltos kojinės); gobtuvai (drabužiai); juostos; jūreivių palaidinės (jūrinikės); kailinės mantijos; kailinės pelerinos; kailiniai (drabužiai); kaklaraiščiai; kaliošai; kaspinai (plaukams) (drabužiai); keliaraiščiai; kelnaitės; kelnės; kelnių diržai; kepurės; kepurių snapeliai; kišeninės nosinaitės (drabužiai); klumpės; kojinės; kojinės (prakaitinės); kojinių laikikliai;

kojinių užkulniai; kojų įmovos (išskyrus šildomas elektra); kombinezonai (drabužiai); korsetai; korsetai (apatiniai); kostiumai; kraiteliai (kūdikių drabužiai); kulnai; kumštinės pirštinės; liemenėlės; liemenės; liemenės (drabužiai); livrėjos; marškinėliai; marškiniai; marškinių antkrūtiniai; marškinių perpetės; maskarado kostiumai; maudymosi kelnaitės; maudymosi kelnaitės (glaudės); maudymosi kepuraitės; maudymosi kostiumai; maudymosi sandalai; maudymosi šlepetės; megzti drabužiai; megztiniai; metaliniai avalynės apvadai; mitros (kepurės); moteriškos kelnaitės; movos (drabužiai); naktiniai akių raiščiai; naktiniai drabužiai; neperšlampamieji drabužiai; nėrinių skaros; nuimamosios apykaklės; odiniai drabužiai; odos pakaitalų drabužiai; palaidinės; paltai; paplūdimio avalynė; paplūdimio kostiumai; pasijoniai; pažastiniai; pėdkelnės; pelerinos; petnešos; pirštinės (drabužiai); pižamos; ponča; popierinės kepurės (apranga); popieriniai drabužiai; prakaitiniai apatiniai drabužiai; priekakčiai (galvos apdangalai); prijuostės (drabužiai); pusbačiai; puskojinės; puskojinių laikikliai; rankogaliai; rankogaliai (drabužiai); sandalai; sarafanai; sariai (Indijos moterų rūbai); sarongai; seilinukai (ne popieriniai); sijonai; sijonkelnės; skaros; skaros (gaubiamos ant pečių); skrybėlės; skrybėlių karkasai; slidininėjimo pirštinės; slidžių batai; sportinė avalynė; sportiniai batai; sportiniai trikotažo gaminiai; striukės su gobtuvu; suknelės; suvarstomieji batai; šalikai; šydai (drabužiai); šlikės; šliurės; švarkai, striukės; togos (teisėjų, rektorių ir kt. drabužiai); trikotažo gaminiai; trumparankoviai marškinėliai; trumpikės; turbanai; uniformos; vaikų kelnaitės (drabužiai); vairuotojų drabužiai; vandens slidžių sporto kombinezonai; vienuolių galvos apdangalai; vilnoniai megztiniai; viršutiniai drabužiai; vyriški šalikai (plačiais galais); vonios chalatai; žūklės liemenės.

41 švietimas; mokymas; pramogos; sportinė ir kultūrinė veikla; abonementinės bibliotekos; akademijos (mokymas); asmeninių trenerių paslaugos (kūno rengybos treniruotės); atrakcionų parkai; bilietų agentūrų paslaugos (pramogos); cirkai; dekoracijų nuoma; diskotekų paslaugos; diskotekų vedėjų paslaugos; egzaminavimas; elektroninė darbalaukinė leidyba; elektroninių knygų ir žurnalų tiesioginis publikavimas; elektroninių publikacijų tiesioginis pateikimas per kompiuterių tinklą (ne parsisiunčiamųjų); estrados artistų paslaugos; filmų kūrimas (išskyrus reklaminius); fizinis lavinimas; fotografavimas; fotoreportažų rengimas; gamybinė praktika (parodomoji); garso aparatūros nuoma; garso įrašų montavimas; garso įrašų nuoma; gestų kalbos vertimas; gimnastikos mokymas; gyvūnų dresavimas; golfo paslaugos; grožio konkursų rengimas; informacija apie poilsio ir pramogų renginius; instruktavimas; internatinės mokyklos; įrašų studijų paslaugos; kaligrafijos paslaugos; karaokės paslaugų parūpinimas; kasetinių vaizdo magnetofonų nuoma; kilnojamosios bibliotekos; kinematografijos reikmenų ir kino projektorių nuoma; kino filmų demonstravimas; kino filmų nuoma; kino juostų nuoma; kino studijos; klubų paslaugos (pramogos ar švietimas); knygų leidyba; kolokviumų rengimas ir vedimas; koncertų rengimas ir vedimas; konferencijų rengimas ir vedimas; kongresų rengimas ir vedimas; kultūros ar mokomųjų parodų rengimas; kūno rengybos treniruočių vedimas; lošimai; lošimo namų (kazino) paslaugos; loterijų rengimas; madų šou rengimas (pramogų reikmėms); mikrofilmavimas; miuzikholai; modelių parinkimas dailininkams; mokyklų paslaugos (švietimas); mokymas (mažos grupės ar vieno asmens); muziejų aprūpinimas eksponavimo reikmenimis; muzikos komponavimo paslaugos; muzikos kūrimas; naktiniai klubai; ne reklaminių tekstų rašymas; neakivaizdinis mokymas; orkestrų paslaugos; pasilinksminimai; pobūvių rengimas; poilsio ir pramogų vietų paslaugos; poilsio stovyklų paslaugos (pramoginių); povandeninio plaukiojimo reikmenų nuoma; praktinis mokymas (parodomasis); pramoginių ar mokomųjų konkursų rengimas; pramoginių rodinių (šou) kūrimas; pramoginių rodinių (šou) rengimas; pramogų informacija; pramogų paviljonų paslaugos; profesijos pasirinkimo konsultacijos; profesinis mokymas ir rengimas; profesinis perkvalifikavimas; radijo ir televizijos imtuvų nuoma; radijo ir televizijos programų kūrimas; radijo pramoginės laidos; religinis švietimas; reporterių paslaugos; scenaristų paslaugos; seminarų rengimas ir vedimas; simpoziumų rengimas ir vedimas; sporto aikščių nuoma; sporto įrenginių nuoma (išskyrus transporto priemones); sporto renginių rengimas; sporto stovyklų paslaugos; sporto varžybų tvarkaraščių sudarymas; sporto varžybų rengimas; stadionų įrenginių nuoma; subtitravimas; sveikatos klubų paslaugos (sveikatinimas ir kūno rengybos treniruotės); šokių vakarų rengimas; švietimo informacija; švietimo paslaugos; teatro dekoracijų nuoma; teatro spektakliai; tekstų maketavimo paslaugos (ne reklaminių tekstų); tekstų skelbimas (išskyrus reklaminius); televizijos ar teatro studijų apšvietimo priemonių nuoma; televizijos ir radijo imtuvų nuoma; televizijos ir radijo programų rengimas; televizijos pramoginės laidos; teniso kortų nuoma; tiesioginių laidų rengimas; ugdomasis vadovavimas (mokymas); vaikų darželiai; vaizdajuosčių (videokasečių) nuoma; vaizdajuosčių įrašymas; vaizdajuosčių redagavimas; vaizdo filmų demonstravimas; vertėjų žodžiu paslaugos; vertimai; videofilmų gamyba; videokamerų nuoma; vietų užsakymas spektakliams; zoologijos sodų paslaugos; žaidimų įrangos nuoma; žaidimų paslaugos, teikiamos tiesiogiai per kompiuterių tinklą; žaislų nuoma.

---

(111) **68006**
(151) 2013 12 13
(210) 2013 0301
(220) 2013 02 27
(181) 2023 02 27
(732) UAB „DAIKARAS“, Žilvino g. 44, LT-08401 Vilnius, LT

(540)

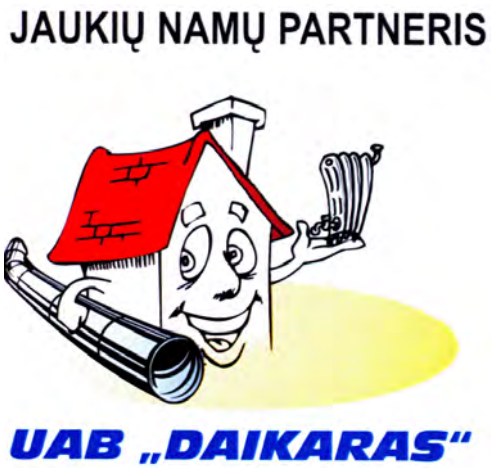

(531) 4.5, 7.1, 29.1
(591) raudona, geltona, mėlyna, juoda, balta.
(511)

6 aliuminio viela; metaliniai varžtai; centrinio šildymo sistemų metaliniai vamzdžiai ir vamzdynai; metaliniai drenažo vamzdžiai; metaliniai vandentiekio vamzdžiai; metaliniai statybų kronšteinai; metaliniai vamzdžiai; ąsiniai varžtai; varžtai su žiedu; metalinės vamzdžių movos; fiksavimo varžtai; metalinės kniedės; metalinė litavimo viela; varžtai (plokštieji); metalinės vamzdžių apkabos; metalinės vandentiekio vamzdžių apkabos; metaliniai sienų kabliai (vamzdžių); metaliniai kabelių ir vamzdžių veržtuvai; metaliniai kabelių suveržimo varžtai; metaliniai drenažo vamzdžiai (vožtuvai); metaliniai nuotekų vamzdžiai; tvirtinamieji metaliniai rankšluosčių dalytuvai; metaliniai vandentiekio vamzdžių vožtuvai; metalinės veržlės; metaliniai statinių čiaupai; metaliniai dūmtraukiai; metaliniai oro kondicionavimo ir ventiliacijos įrenginių vamzdžiai; metaliniai ventiliavimo ir oro kondicionavimo įrenginių vamzdžiai; metaliniai vamzdynų rinktuvai; metaliniai slėginiai vamzdžiai.

11 automatiniai drėkinimo įrenginiai; oro vėsinimo aparatai; oro kondicionavimo filtrai; oro šildytuvai; oro džiovintuvai; oro kondicionavimo įrenginiai; oro filtravimo įrenginiai; karšto oro aparatai; šaldymo spintos; vonios; vonių išklojos; sėdimosios vonios; vonių įrengimo reikmenys; vonių šildytuvai; vonių kambarių įrenginiai; vonių vandentiekio įrenginiai; boileriai (ne mašinų dalys); ventiliatoriai (oro kondicionavimas); karšto vandens šildymo įrenginiai; šildymo (vandeniu) įrenginiai; šildymo katilai; šildymo katilų vamzdžiai; elektriniai šildymo aparatai; vandens skirstymo įrenginiai; džiovinimo aparatai; oro kondicionavimo aparatai; ventiliatoriai (oro kondicionavimo įrenginių dalys); ventiliacijos (oro kondicionavimo) įrenginiai ir aparatai.

37 elektros prietaisų įtaisymas ir taisymas; katilų valymas ir taisymas; degiklių taisymas ir techninė priežiūra; šildymo įrangos įtaisymas ir taisymas; dūmtraukių valymas; oro kondicionavimo aparatų įtaisymas ir taisymas; krosnių, židinių įrengimas ir taisymas; kailių priežiūra, valymas ir taisymas; drėkinimo įrenginių įtaisymas ir taisymas; santechnikos darbai; šaldymo įrangos įtaisymas ir taisymas; statybų konsultacijos.

---

(111) **68007**
(151) 2013 12 13
(210) 2013 0306
(220) 2013 02 27
(181) 2023 02 27
(732) KOOPERATYVAS „AGROAVES GROUP“, Skruzdelių k., LT-19100 Širvintų r., LT
(540)



(531) 3.7, 26.11, 29.1
(591) geltona, žalia, juoda, balta.
(511)

31 gyvi gyvuliai.

---

(111) **68008**
(151) 2013 12 13
(210) 2013 0314
(220) 2013 02 28
(181) 2023 02 28
(732) UAB GRADFARMA, Maironio g. 25-20, LT-01125 Vilnius, LT
(540)



(531) 5.3, 26.1, 29.1
(591) mėlyna, šviesiai žalia.

(511)

5 farmacijos ir veterinarijos preparatai; higienos preparatai medicinos reikmėms; dietinis maistas ir dietinės medžiagos medicinos ar veterinarijos reikmėms, kūdikių maistas; žmonių ir gyvūnų maisto papildai; pleistrai, tvarsliava; dantų plombavimo ir dantų išlajų gamybos medžiagos; dezinfekavimo preparatai; kenkėjų naikinimo preparatai; fungicidai, herbicidai; acetatai (farmacijos reikmėms); akaricidai (preparatai erkėms naikinti); akių lašai; akių pavilgai; akių raiščiai medicinos reikmėms; akonitinas; alavijų preparatai (farmacijos reikmėms); albumino maisto papildai; aldehidai (farmacijos reikmėms); algicidai; alginatai (farmacijos reikmėms); alginatų maisto papildai; aliuminio acetatas (farmacijos reikmėms); alkaloidai (medicinos reikmėms); amilazė (medicinos reikmėms); aminorūgštys (medicinos reikmėms); aminorūgštys (veterinarijos reikmėms); analgetikai (skausmą malšinantys vaistai); angostūrų žievės (medicinos reikmėms); antibiotikai; antidiureziniai (šlapimą sulaikantys) preparatai; antioksidantų tabletės; antiparazitiniai antkakliai (gyvuliams); antiparazitiniai preparatai; antipiretikai (vaistai nuo karščiavimo); antireumatinės apyrankės; antireumatiniai žiedai; antiseptikai (vaistai nuo pūlinės infekcijos); antiseptinė vata; antisporiniai preparatai; apetitą mažinančios tabletės; apetito slopinamieji preparatai (preparatai nuo valgumo) (medicinos reikmėms); apynių ištraukos (ekstraktai) (farmacijos reikmėms); apyrankės (medicinos reikmėms); aprūkymo lazdelės (fumigantai); aprūkymo pastilės (fumigantai); arbata nuo astmos; baktericidai; bakterijų kultūrų skystosios terpės; bakterijų kultūrų terpės; bakteriniai preparatai (medicinos ir veterinarijos reikmėms); bakteriniai toksinai; bakteriologiniai preparatai (medicinos ir veterinarijos reikmėms); baltymingasis maistas (medicinos reikmėms); baltymų maisto papildai; baltymų papildai gyvūnams; baltymų preparatai (medicinos reikmėms); balzamai (medicinos reikmėms); balzamų preparatai (medicinos reikmėms); bemikrobė (aseptinė) vata; betabakės cigaretės (medicinos reikmėms); bičių pienelio maisto papildai; bičių pienelis (farmacijos reikmėms); bičių pikio maisto papildai; bičių pikis (farmacijos reikmėms); biocidai; biologiniai preparatai (medicinos reikmėms); biologiniai preparatai (veterinarijos reikmėms); biologinių audinių kultūros (medicinos reikmėms); biologinių audinių kultūros (veterinarijos reikmėms); bismuto preparatai (farmacijos reikmėms); bismuto subnitratas (farmacijos reikmėms); bromas (farmacijos reikmėms); bronchų plečiamieji preparatai; burnos skalavimo tirpalai (medicinos reikmėms); celiuliozės esteriai (farmacijos reikmėms); celiuliozės eteriai (farmacijos reikmėms); cheminės kontraceptinės priemonės; cheminiai farmaciniai preparatai; cheminiai preparatai (farmacijos reikmėms); cheminiai preparatai (medicinos reikmėms); cheminiai preparatai (veterinarijos reikmėms); cheminiai preparatai nuo pelenligės; cheminiai reagentai (medicinos arba veterinarijos reikmėms); chininas (medicinos reikmėms); chininmedžių žievės (medicinos reikmėms); chinolinas (medicinos reikmėms); chirurginė tvarsliava; chirurginiai audiniai; chirurginiai implantuojamieji audiniai (gyvybingi); chirurginiai skalbiniai (audiniai); chloralio vandens tirpalas (farmacijos reikmėms); chloroformas; cukrus (medicinos reikmėms); dantų amalgamos; dantų amalgamų auksas; dantų cementavimo medžiagos; dantų įspaudų medžiagos; dantų kalimosi preparatai; dantų lakai; dantų mastikos; dantų protezų klijai; dantų protezų lipalai; dantų švitrai; deguonies vonios; deguonis medicinos reikmėms; dėlės (medicinos reikmėms); detergentai (medicinos reikmėms); dezinfekavimo priemonės (higienos reikmėms); dezinfekavimo priemonės (žaizdų dezinfekavimui ir perrišimui); dezodorantai (ne žmonių arba gyvūnų); dezodorantai drabužiams ir audiniams; diabetikų duona (medicinos reikmėms); diagnostiniai preparatai (medicinos reikmėms); dietiniai gėrimai (medicinos reikmėms); digitalinas; dirvos sterilizavimo preparatai; dirželiai (higieninėms servetėlėms) (rankšluostukams); druskos (medicinos reikmėms); dujos (medicinos reikmėms); dušo preparatai (medicinos reikmėms); džiovikliai (sikatyvai) (medicinos reikmėms); elektrokardiografų elektrodų cheminiai laidininkai; eliksyrai (farmaciniai preparatai); esteriai (farmacijos reikmėms); eteriai (farmacijos reikmėms); eukaliptų aliejus (farmacijos reikmėms); farmaciniai preparatai; farmaciniais losjonais įmirkytos servetėlės; fenolis (farmacijos reikmėms); fermentai (farmacijos reikmėms); fermentai (medicinos reikmėms); fermentai (veterinarijos reikmėms); fermentiniai preparatai (medicinos reikmėms); fermentiniai preparatai (veterinarijos reikmėms); fermentų maisto papildai; filokserų naikinimo cheminiai preparatai; formavimo vaškas (odontologijai); fosfatai (farmacijos reikmėms); galio rūgštis (farmacijos reikmėms); galvijų prausimo preparatai; gambyras (farmacijos reikmėms); garstyčios (farmacijos reikmėms); garstyčių aliejus (medicinos reikmėms); garstyčių pleistrai; gencijonai (farmacijos reikmėms); gydomasis purvas; gydomieji aliejai; gydomieji gėrimai; gydomieji vonių preparatai; gydomosios arbatos; gydomosios kempinės; gydomosios nuosėdos (purvas); gydomosios šaknelės; gydomosios trauktinės (užpilai); gyvsidabrio tepalai; gyvulių prausimo preparatai; gyvūnų pašaro papildai; glaustinių (kontaktinių) lęšių valymo preparatai; glicerofosfatas; glicerolis (medicinos reikmėms); gliukozė (medicinos reikmėms); gliukozės maisto papildai; guma (odontologijos reikmėms); gumigutas (medicinos reikmėms); gurjono balzamas (medicinos reikmėms); gvajakolis (farmacijos reikmėms); hematogenas; hemoglobinas; hemorojaus gydymo preparatai; hemostatiniai pieštukai; hidrastinas; hidrastininas; higieninės kelnaitės; higieninės servetėlės; higieninės vaikiškos kelnaitės; higieniniai įklotai; higieniniai rankšluostukai; higieniniai tamponai; higroskopinė vata; hormonai (medicinos reikmėms); insekticidai; intymieji lubrikantai; izotopai (medicinos reikmėms); indikatorinis popierius (medicinos ar veterinarijos reikmėms); įdegio tabletės; javų apdorojimo šalutiniai produktai (dietos ar medicinos reikmėms); jodas (farmacijos reikmėms); jodidai (farmacijos reikmėms); jodo trauktinė (tinktūra); jodoformas; jūros vanduo

(gydomosioms vonioms); kalio druskos (medicinos reikmėms); kalkių preparatai (farmacijos reikmėms); kalomelis; kamieninės ląstelės (medicinos reikmėms); kamieninės ląstelės (veterinarijos reikmėms); kamparas (medicinos reikmėms); kamparo aliejus (medicinos reikmėms); kamšalai (medicinos reikmėms); kanopų cementavimo medžiagos; kapsulės (farmacijos reikmėms); kapsulės (vaistams); karbolineumas (paraziticidas); karpų pieštukai; karštieji garstyčių kompresai; kasijos (medicinos reikmėms); kaulų cementas chirurgijos ir ortopedijos reikmėms; kaustiniai pieštukai; kazeino maisto papildai; kedras (medis) (vabzdžių repelentas); kelnaičių įklotai (higieniniai); kenksmingų gyvūnų naikinimo preparatai; kirmėlių varymo vaistai; kokainas; kolodijus (farmacijos reikmėms); kompresai; kondurangų žievės (medicinos reikmėms); korpija (medicinos reikmėms); krakmolas (dietos arba farmacijos reikmėms); kramtomoji guma (medicinos reikmėms); krapų aliejus (medicinos reikmėms); kraujas (medicinos reikmėms); kraujavimą stabdantys preparatai; kraujo plazma; kreozotas (farmacijos reikmėms); krotonmedžių žievės; krūtų priežiūros tamponai; kūdikių sauskelnės; kūdikių vystyklai; kūdikių vystyklai - kelnaitės (sauskelnės); kurarė; kvebrachas (medicinos reikmėms); kviečių apdorojimo nuo kūlių cheminiai preparatai; kviečių gemalų maisto papildai; laksantai (vidurius paleidžiantys vaistai); laktozė (farmacijos reikmėms); lecitinas (medicinos reikmėms); lecitino maisto papildai; ledinukai (medicinos reikmėms); lervų naikinimo preparatai; liekninamosios tabletės; liesėjimo medicininiai preparatai; linimentai (skystieji tepalai); lipnieji pleistrai; lipniosios juostelės (medicinos reikmėms); lipniosios juostos (medicinos reikmėms); lytinio aktyvumo mažinimo preparatai; losjonai (farmacijos reikmėms); losjonai (veterinarijos reikmėms); lupulinas (farmacijos reikmėms); magnezija (farmacijos reikmėms); maistas (kūdikiams); maistinės skaidulos; makšties plovimo skysčiai; mangrovių žievės (farmacijos reikmėms); marlės ir vatos žaizdų tamponai; medicininiai aliejai; medicininis spiritas; medicinos reikmenų dėžutės (nešiojamosios) (pilnos); medienos grybo naikinimo preparatai; medvilnė (medicinos reikmėms); medžio anglys (farmacijos reikmėms); melisų lašai (farmacijos reikmėms); melžimo tepalas; menčių tvarsliava (chirurginėms reikmėms); mėnesinių kelnaitės; mėnesinių raiščiai; mėnesinių tamponai; mentolis; mėtos (farmacijos reikmėms); mielės (farmacijos reikmėms); mielių maisto papildai; migdolų pienas (farmacijos reikmėms); migdomieji vaistai; mikroelementų preparatai (žmonėms ir gyvuliams); mikroorganizmų kultūros (medicinos ir veterinarijos reikmėms); mikroorganizmų preparatai (medicinos ir veterinarijos reikmėms); miltai (farmacijos reikmėms); mineraliniai maisto papildai; mineralinio vandens druskos; mineralinio vandens vonių druskos; mineralinis vanduo (medicinos reikmėms); minkštvabalių milteliai; mirobalanų žievės (farmacijos reikmėms); mitybos medžiagos (mikroorganizmams); mitybos papildai; moleskinas medicinos reikmėms; musgaudžių lipalai; musgaudžių popierius; musių naikinimo preparatai; muslipdžiai; naminių gyvūnėlių sauskelnės; narkotikai; natrio bikarbonatas (farmacijos reikmėms); natrio druskos (medicinos reikmėms); nejautros preparatai (anestetikai); nelaikančiųjų sugeriamosios kelnaitės (sauskelnės); nelaikančiųjų vystyklai (sauspalės); nervų sistemą raminantys vaistai; nėštumo nustatymo cheminiai preparatai; nudegimų gydymo preparatai; nuodai; nuodingų augalų naikinimo preparatai; nuospaudų preparatai; nuospaudų šalinimo priemonės; nuospaudų žiedai (kojoms); nuovirai (farmacijos reikmėms); nušalimų tepalai (farmacijos reikmėms); odontologinės švitrinės medžiagos; odos gydymo farmaciniai preparatai; opiatai; opijus; opodeldokas; organoterapiniai (opoterapiniai) preparatai; oro dezodoravimo preparatai; oro valymo preparatai; pagalbinės medžiagos medicinos reikmėms; pankoliai (medicinos reikmėms); paprastieji zizifai (vaistinė žolė); parazitų naikinimo preparatai; pastilės (farmacijos reikmėms); pektinas (farmacijos reikmėms); pepsinas (farmacijos reikmėms); peptonai (farmacijos reikmėms); perlų milteliai (medicinos reikmėms); pesticidai; pieno cukrus (farmacijos reikmėms); pieno fermentai (farmacijos reikmėms); pieno gėrimai su salyklu (medicinos reikmėms); pieno milteliai kūdikiams; pieštukai nuo galvos skausmo; piretrumas (milteliai); pirmosios pagalbos dėžutės (pilnos); popierinės servetėlės, įmirkytos farmaciniais losjonais; popierius (garstyčių pleistrams); popierius (karštiems garstyčių kompresams); popierius nuo kandžių; porcelianas (dantų protezams); preparatai nuo kandžių; preparatai nuo kojų prakaitavimo; preparatai nuo nušalimų; preparatai nuo parazitų; preparatai nuo pelių; preparatai nuo prakaitavimo; preparatai nuo saulės nudegimo (farmacijos reikmėms); priemonės nuo galvos skausmas; purvas (vonioms); rabarbarų šaknys (farmacijos reikmėms); radioaktyviosios medžiagos (medicinos reikmėms); radis (medicinos reikmėms); raminamieji vaistai; rentgenologinės kontrastinės medžiagos (medicinos reikmėms); ricinos aliejus (medicinos reikmėms); riebalai (medicinos reikmėms); riebalai (veterinarijos reikmėms); rūgštys (farmacijos reikmėms); rūkomosios žolės (medicinos reikmėms); sakai (medicinos reikmėms); saldainiai (vaistiniai); saldymedžiai (farmacijos reikmėms); saldymedžių šakniastiebiai (farmacijos reikmėms); salyklas (farmacijos reikmėms); sarsaparylius (medicinos reikmėms); sėklinimo sperma; sėmenys (farmacijos reikmėms); sėmenų aliejaus maisto papildai; sėmenų maisto papildai; sėmenų miltai (farmacijos reikmėms); seroterapijos vaistai; serumai; sieros lazdelės (dezinfekcinės); sirupai (farmacijos reikmėms); skalsės (farmacijos reikmėms); skaudulių tamponai; skruzdžių aldehidas (farmacijos reikmėms); smilkalai (medicinos reikmėms); smilkomosios pastilės; smulkiagrūdė siera (farmacijos reikmėms); spiritas farmacijos reikmėms; sterilizavimo preparatai; steroidai; stiprinamieji preparatai (vaistai); strichninas; sulfanilamidai (vaistai); šaldomieji purškalai (medicinos reikmėms); šarmai (farmacijos reikmėms); šarminių metalų jodidai (farmacijos reikmėms); šliužų naikinimo preparatai; šunų losjonai; šunų prausimo priemonės; šunų repelentai; švino lašai; tabako ištraukos (insekticidai); tabletės (farmacijos

reikmėms); tauriųjų metalų lydiniai (odontologijos reikmėms); tepalai (farmacijos reikmėms); tepalai (medicinos reikmėms); tepalai nuo saulės nudegimo; terminis vanduo; terpentinas (farmacijos reikmėms); terpentino aliejus (farmacijos reikmėms); timolis (farmacijos reikmėms); tinktūros (medicinos reikmėms); tirpalai glaustiniams (kontaktiniams) lęšiams laikyti; tirpikliai (pleistrų klijams pašalinti); trankviliantai; trauklapiai; tvarsliava (medicininė); tvarstomoji marlė; uostomoji druska; vabzdžius atbaidančios medžiagos; vabzdžių (atbaidymo) smilkalai; vaistai (medicinos reikmėms); vaistai (odontologijos reikmėms); vaistai (veterinarijos reikmėms); vaistai (žmonėms); vaistai nuo kirmėlių; vaistai nuo pleiskanų; vaistai nuo vidurių užkietėjimo; vaistažolės; vaistinės jalapos; vaistiniai drebuločiai (medicinos reikmėms); vaistiniai plaukų augimo preparatai; vaistiniai vonių preparatai; vakcinos; vandenilio peroksidas (medicinos reikmėms); vazelinas (medicinos reikmėms); veterinariniai preparatai; vezikantai (pūsles sukeliantys vaistai); vidurius paleidžiantys vaistai; vidurius valantys vaistai; virškinimą skatinantys vaistai (medicinos reikmėms); vitaminų preparatai; vyno akmuo (farmacijos reikmėms); vyno akmuo (kalio tartratas) (farmacijos reikmėms); vynuogių ligas gydantys chemikalai; vonių druskos (medicinos reikmėms); želatina (medicinos reikmėms); žiedadulkių maisto papildai; žievės (farmacijos reikmėms); žiurkių nuodai; žolių arbatos (medicinos reikmėms); žuvų miltai (farmacijos reikmėms); žuvų taukai; žvakutės (standžios konsistencijos žvakutės arba rutuliuko formos vaistai).

---

(111) **68009**
(151) 2013 12 13
(210) 2013 0322
(220) 2007 08 23
(181) 2017 08 23
(732) BONGRAIN SA, 42 Rue Rieussec, 78220 Viroflay, FR
(740) Reda Žabolienė, 7, Advokatės Redos Žabolienės kontora METIDA, Verslo centras VERTAS, Gynėjų g. 16, LT-01109 Vilnius, LT
(540)



(591) raudona, rožinė, mėlyna, geltona, pilka.
(511)
29 pienas, sūris ir pieno produktai; maistiniai aliejai ir riebalai.

---

(111) **68010**
(151) 2013 12 13
(210) 2013 0331
(220) 2013 03 01
(181) 2023 03 01
(732) UAB „ELJUNGA“, Ateities g. 31, LT-06326 Vilnius, LT
(740) Marija Lenkutienė, 6, Patentinių paslaugų centras, UAB, J.Basanavičiaus g. 11/1, LT-03108 Vilnius, LT
(540)

ELC

(511)
9 degalų ir kuro matavimo, tikrinimo (priežiūros), apskaitos prietaisai ir aparatai; degalų ir kuro skaitikliai.

---

(111) **68011**
(151) 2013 12 13
(210) 2013 0335
(220) 2013 03 04
(181) 2023 03 04
(732) MB LINEN LT, Pravieniškių g. 57-3, LT-45137 Kaunas, LT
(740) Zita Grigienė, 36, Savanorių pr. 222A-46, LT-50196 Kaunas, LT
(540)



(531) 3.4, 4.5, 27.5, 29.1
(591) šviesiai mėlyna, šviesiai pilka, juoda.
(511)
25 drabužių apykaklės; baltiniai (apranga); beretės; blauzdinės (getrai); boa (moteriški šalikai); bridžiai (kelnės); chalatai; vonios chalatai; didelės spalvotos skarelės (kaklaskarės); darbiniai drabužiai; galvos apdangalai; gatavi drabužiai; glaudės; glaudinės (kelnės); glaudinės (šiltos kojinės); gobtuvai (drabužiai); kelnės; apatinės kelnės; kepurės; drabužių kišenės; kojinės; kostiumai; kumštinės pirštinės; liemenės; liemenės (drabužiai); apatiniai marškiniai; marškinėliai; marškiniai; megzti drabužiai; megztiniai; vilnoniai megztiniai; naktiniai drabužiai;

nėrinių skaros; palaidinės; paltai; gatavi pamušalai (drabužių dalys); pasijoniai; pirštinės (drabužiai); pižamos; prijuostės (drabužiai); seilinukai (ne popieriniai); sijonai; skaros; skaros (gaubiamos ant pečių); suknelės; šalikai; švarkai, striukės; trikotažo gaminiai; vyriški šalikai (plačiais galais); viršutiniai drabužiai.

---

(111) **68012**
(151) 2013 12 13
(210) 2013 0346
(220) 2013 03 05
(181) 2023 03 05
(732) BALTIC FISHING, UAB, Raistinės g. 19, LT-26129 Elektrėnai, LT
(540)



(531) 3.9, 6.3, 29.1
(591) žalia, žalsva, pilka, balta.
(511)

28 masalas, meškerykočiai, meškeriotojų graibštai, plūdės, kabliukai, jaukas, žvejybos reikmenys, valai, ritės, bučiai (žvejybos reikmenys), žarniniai valai (žvejybos reikmėms), kibimo indikatoriai, kibimo jutikliai, kvepiantis masalas medžioklei ir žvejybai.

---

(111) **68013**
(151) 2013 12 13
(210) 2012 1665
(220) 2012 09 14
(181) 2022 09 14
(732) UAB „UNIPAKAS“, Savanorių pr. 363, LT-44001 Kaunas, LT
(740) Julija Beldeninovienė, Lvovo g. 25, LT-09320, Vilnius, LT
(540)



(531) 2.1, 27.5, 29.1
(591) juoda, mėlyna, geltona, šviesiai pilka, balta.
(511)

35 reklama; verslo vadyba; verslo tvarkyba; įstaigų veikla; algalapių parengimas; artistų verslo vadyba; biuro mašinų ir įrengimų nuoma; buhalterinė apskaita; dokumentų dauginimas; duomenų paieška kompiuterių rinkmenose (kitiems); efektyvumo (veiksmingumo) specialistų paslaugos; ekonominis prognozavimas; fotokopijavimas; fotokopijavimo mašinų nuoma; importo ir eksporto agentūros; informacijos rinkimas kompiuterinėse duomenų bazėse; informacijos sisteminimas kompiuterinėse duomenų bazėse; kainų palyginimo paslaugos; komercijos ar pramonės vadybos pagalba; komercinė informacija ir patarimai vartotojams (konsultacijų teikimas); komercinės informacijos agentūros; kompiuterizuotas rinkmenų (bylų) tvarkymas; laikraščių užsakymas (kitiems); madų šou rengimas pardavimo skatinimo reikmėms; maketavimo paslaugos reklamos tikslams; modelių paslaugos (reklamos reikmėms ar pardavimui skatinti); mokesčių apskaičiavimas; mugių rengimas (komercijos ar reklamos reikmėms); naujienų apžvalgų paslaugos; nuomonių tyrimas; pardavimas aukcione; parduotuvių vitrinų puošimas (tvarkymas); parodų rengimas komercijos ar reklamos reikmėms; paslaugų nuoma (verslo pagalba); pavyzdžių platinimas; perrašinėjimas; personalo komplektavimas; personalo vadybos konsultacijos; prekių pardavimo skatinimas (kitiems); prekių pateikimas žiniasklaidoje pardavimo reikmėms; prekių rodymas; prekių užsakymų administracinis tvarkymas; psichologinis testavimas personalo parinkimo reikmėms; radijo reklama; reklama paštu; reklaminės medžiagos nuoma; reklaminės medžiagos tobulinimas; reklaminių filmų gamyba; reklaminių skelbimų platinimas; reklaminių skilčių rengimas; reklaminių tekstų rašymas; reklaminių tekstų skelbimas; reklamos agentūros; reklamos laiko nuoma žiniasklaidoje; reklamos pristatymas paštu; reklamos vietų nuoma; rėmėjų paieška; rinkodara; rinkos nagrinėjimas; rinkotyra; samdos agentūros; sąskaitų būklės apyskaitų sudarymas; sąskaitų tikrinimas (revizija); sąskaitų-faktūrų išrašymas; savikainos analizė; sekretoriavimas; skelbimų klijavimas; smulkių prekių pardavimo automatų nuoma; spausdinimas (mašinėle); statistinių duomenų rinkimas; stenografavimas; trečiųjų asmenų prekių ir paslaugų licencijavimo komercinis administravimas; tekstų dorojimas; telefoniniai atsakymai (kai abonentas nepasiekiamas); telekomunikacinių paslaugų užsakymas (kitiems); telerinkodaros paslaugos; televizijos reklama; tiekimo paslaugos kitiems (prekių ir paslaugų pirkimas kitiems verslams); verslo informacija; verslo nagrinėjimas; verslo operacijų įvertinimas; verslo organizavimo konsultacijos; verslo patikrinimai; verslo perkėlimo paslaugos; verslo specialistų konsultacijos; verslo tyrimai; verslo vadyba (sportininkams); verslo vadybos ir organizavimo konsultacijos; verslo

vadybos konsultacijos; verslo vadybos pagalba; verslo vadybos patarėjų paslaugos; viešas reklamavimas; viešasis elektroninis reklamavimas kompiuterių tinkle; viešbučių verslo vadyba; visuomenės informavimas.

36 draudimas; finansinės operacijos; piniginės operacijos; nekilnojamojo turto operacijos; anglies dioksido kreditų pardavimo tarpininkavimas; antikvarinių daiktų įvertinimas; atsiskaitymų ne grynaisiais pinigais sistema (kliringas); banko operacijos; biržos kursų kitimo informacija; biržos maklerių veikla; būsto agentūros (butai); butų nuoma; čekių patikrinimas; dalimis padengiamos paskolos; daugiabučių namų valdymas; debeto kortelių paslaugos; draudimas nuo gaisro; draudimas nuo nelaimingų atsitikimų; draudimo informacija; draudimo konsultacijos; draudimo rizikos vertintojų (aktuarų) paslaugos; draudimo tarpininkavimas (draudimo makleriai); elektroninės banko operacijos; elektroninis lėšų pervedimas; elektroninis pinigų pervedimas; faktoringas; finansavimo paslaugos; finansinė informacija; finansinė parama; finansinės analizės; finansinės konsultacijos; finansinės veiklos vadyba; finansinis įvertinimas (draudimo, banko operacijų, nekilnojamojo turto); finansinis įvertinimas (ekspertizė); finansinis įvertinimas stačio miško; finansinis vilnų įvertinimas; garantijos; gyvenamųjų patalpų nuoma; gyvybės draudimas; hipotekos paskolos; investicijų fondai; išperkamosios nuomos finansavimas; jūrinis draudimas; juvelyrinių dirbinių (brangenybių) įvertinimas; juvelyrinių dirbinių įvertinimas; kapitalo investavimas; kelioninių čekių išleidimas; kontorų nuoma (nekilnojamas turtas); kredito agentūros; kredito kortelių išleidimas; kredito kortelių paslaugos; labdaros fondų lėšų rinkimas; laidavimo įsipareigojimai; laidavimo paslaugos; lėšų investavimas; meno kūrinių įvertinimas; muitinės tarpininkų veikla (muitinės makleriai); nekilnojamojo turto agentūros; nekilnojamojo turto įvertinimas; nekilnojamojo turto nuoma; nekilnojamojo turto nuomos agentūros; nekilnojamojo turto tarpininkų veikla (nekilnojamojo turto makleriai); nekilnojamojo turto valdymas; numizmatinis įvertinimas; nuompinigių rinkimas; palūkanavimas (lombardų veikla); paskolos (finansinės); pašto ženklų įvertinimas; patikėtinis (turto); patikėtinių veikla; pensijų mokėjimo paslaugos; pinigų keitimas; pinigų rinkliavų rengimas; pirkimo išsimokėtinai finansavimas; remonto įkainių įvertinimas (finansinis įvertinimas); rentos rinkimas; saugojimas seifuose; savišalpos fondo paslaugos; skolinimas už vertybinius popierius; skolų inkasavimo agentūros; sveikatos draudimas; tarpininkavimas (maklerių veikla); tarpuskaitos namai (finansiniai); taupomųjų bankų paslaugos; ūkių nuoma; verslo likvidavimo paslaugos (finansinės); vertybinių popierių išleidimas; vertybinių popierių supirkimo ir pardavimo tarpininkavimas (vertybinių popierių makleriai); vertybių saugojimas.

38 telekomunikacijos; asmenų ieškos paslaugos (per radiją, telefonu ar kitomis elektroninio ryšio priemonėmis); balso pašto paslaugos; belaidis transliavimas; elektroninis paštas; elektroninių skelbimo lentų paslaugos (telekomunikacijų paslaugos); faksimilinių aparatų nuoma; faksimilių perdavimas; informacija apie telekomunikacijas; internetinių pokalbių svetainių parūpinimas; kabelinės televizijos transliavimas; kompiuterizuotas pranešimų ir vaizdų perdavimas; mobiliųjų telefonų ryšiai; modemų nuoma; naudotojų kreipties į visuotinį kompiuterių tinklą parūpinimas; naujienų agentūros; nuotolinių konferencijų paslaugos; palydovinis perdavimas; pranešimų siuntimas; pranešimų siuntimo aparatų nuoma; prieigos prie duomenų bazių parūpinimas; prieigos prie visuotinio kompiuterinio tinklo laiko nuoma; radijo transliavimas; ryšiai per kompiuterių terminalus; ryšiai per pluoštinį optinį tinklą; skaitmeninių rinkmenų perdavimas; sveikinimo atvirukų tiesioginis perdavimas per kompiuterių tinklą; telefono paslaugos; telefono ryšiai; telefonų nuoma; telegrafo paslaugos; telegrafo ryšiai; telegramų perdavimas; telekomunikacijos kanalų parūpinimas TV parduotuvėms; telekomunikacijų įrenginių nuoma; telekomunikacinio maršrutizavimo ir susijungimo paslaugos; telekomunikacinio prijungimo prie visuotinio kompiuterių tinklo parūpinimas; telekso paslaugos; televizijos transliavimas.

39 vežimas; prekių pakavimas ir sandėliavimas; kelionių rengimas; arklių nuoma; atliekų išvežimas ir laikymas; autobusų transportas; automobilių nuoma; automobilių statymas; automobilių stovėjimo vietų nuoma; automobilių transportas; baldų vežimas; ekskursijos (turistinės); elektros energijos paskirstymas; energijos paskirstymas; fizinis elektroninių duomenų ar dokumentų saugojimas; frachtavimas; frachtavimas (krovinių vežimas laivais); gabenimas baržomis; garažų nuoma; geležinkelio keleivinių vagonų nuoma; geležinkelio platformų nuoma; geležinkelių transportas; gėlių pristatymas; informacija apie kelių eismą; informacija apie sandėliavimą; informacija apie vežimą; iškylos valtimis; išpilstymo į butelius paslaugos; jūrų kelionių rengimas; jūrų transportas; keleivių vežiojimas; keliautojų lydėjimas; kelionių užsakymai; keltų transportas; krovinių ekspedijavimas; krovinių ekspedijavimo tarpininkavimas; krovinių iškrovimas; krovinių nešiojimas; krovinių vežimas automobilių transportu; krovinių vežimo tarpininkavimas; kurjerių paslaugos (pranešimai ar prekės); laikraščių pristatymas; laivų gelbėjimas; laivų nuvilkimas nuo seklumos; laivų pakrovimas ar iškrovimas; laivų tarpininkavimas; ledlaužių paslaugos; lenktyninių automobilių nuoma; ligonių vežiojimo kėdžių nuoma; narų aprangos nuoma; narų varpų nuoma; nuskendusio turto gelbėjimas; orlaivių nuoma; orlaivių variklių nuoma; oro transportas; pagalba sugedus transporto priemonei (vilkimas); palydovų paleidimas kitiems; pašto frankavimas; perkraustymo paslaugos; pervežimų lichteriais paslaugos; pilotavimas; pranešimų pristatymas (laiškų, telegramų); prekių pakavimas; prekių pristatymas; prekių pristatymas paštu; prekių saugojimas; prekių vyniojimas; sandėlių konteinerių nuoma;

sandėlių nuoma; sanitarinis transportas; saugus vertybių gabenimas; siuntinių pristatymas; šaldiklių nuoma; šaldytuvų nuoma; šarvuotųjų automobilių transportas; šiukšlių išvežimas ir laikymas; šliuzo vartų valdymas; taksi transportas; tramvajų transportas; transporto gelbėjimas; transporto logistika; transporto priemonių nuoma; transporto priemonių stogo bagažinių nuoma; transporto tarpininkavimas; turistinių autobusų nuoma; turistų lydėjimas; turistų vežiojimas; turto gelbėjimas; upių transportas; užšaldyto maisto šaldytuvų nuoma; vairuotojo (samdomo) paslaugos; valčių nuoma; valčių sandėliavimas; vamzdynų transportas; vandens paskirstymas; vandens tiekimas; vandens transportas; vežimas kinkomuoju transportu; vežimo užsakymas; vežiojimų užsakymas; vietų užsakymas (kelionėms); vilkimas.

---

(111) **68014**

(151) 2013 12 13

(210) 2012 1678

(220) 2012 09 17

(181) 2022 09 17

(732) DARIUS MIRBAKAS, Malūno g. 18, Naudvaris, LT-86148 Kelmės r., LT

(740) Aldona Orlienė, 20, Kęstučio g.59-11, LT-44303 Kaunas, LT

(540)



(531) 5.3, 7.5, 26.2, 29.1

(591) žalia, balta, geltona.

(511)

6 ne brangieji metalai ir jų lydiniai; metalinės statybinės medžiagos; kilnojamieji metaliniai statiniai; bėgių metalai; ne elektriniai metaliniai lynai ir viela; smulkūs geležies dirbiniai ir smulkios metalinės detalės; metaliniai vamzdžiai; seifai; ne brangiųjų metalų gaminiai, nepriskirti prie kitų klasių; rūdos; alavas; alavuotos skardos tara; aliuminio folija; aliuminio viela; aliuminis; ankerinės plokštės; antifrikciniai metalai; antkapių bronziniai dirbiniai; antrankiai; apsauginės metalinės kelių užtvaros; ąsiniai varžtai; aukso lydmetaliai; babitas; baltoji (alavuota) skarda; bėgių tvarslės; berilis; betono metalinės armuojamosios medžiagos; bliumai (metalurgija); bronza (meno dirbiniai); bronza; bronziniai antkapiniai paminklai; centrinio šildymo sistemų metaliniai vamzdžiai ir vamzdynai; chromas; chromo rūdos; cinkas; cirkonis; čiuožyklos (metalinės konstrukcijos); durų geležiniai apkaustai; durų plaktukai; durų skambučiai (ne elektriniai); durų strektės (ne elektrinės); durų uždarymo įtaisai (ne elektriniai); ferotitanas; ferovolframas; fiksavimo varžtai; galenitas (švino rūda); galvijų grandinės; geležies dirbiniai (smulkieji); geležies kampuočiai; geležies rūdos; geležies ruošiniai; geležinė viela; geležinės juostos; geležiniai lankai; geležiniai priekalėliai; geležinių juostų įtempimo įtaisai (golfo aikštelėms); geležinkelio iešmai; geležinkelio iešmų smailės; geležinkelio metalai; geležis (ferochromas); geležis (feromolibdenas); geležis (ferosilicis); germanis; gyvulių skambalėliai; hafnis; hidroizoliacijos metaliniai statybiniai elementai; indis; inkarai; inkaro plokštės; įtempiamosios trauklės; kabliai (kopimo); kabliukai (metalo gaminiai); kadmis; keleivinių keltuvų (funikulierių) bėgių metalai; kietieji lydmetaliai; kilnojamieji metaliniai statiniai; kilnojamieji priekalai; kobaltas (neapdorotas); konservų skardinės; kreipiamieji metaliniai bėgiai; krosnių dangčiai; krosnių ekranai; krosnių grotelės; langų geležiniai apkaustai; langų skląsčiai; langų skridiniai; lankų plienas; laukinių gyvūnų spąstai; limonitas; magnis; manganas; mašinų diržų metalinės armuojamosios medžiagos; melchioras; metaliniai groteliniai dirbiniai; metalinė sienų apdaila; metalinė stogo hidroizoliacija; metalinė baldų furnitūra; metalinė karstų furnitūra; metalinė langų furnitūra; metalinė litavimo viela; metalinė lovų furnitūra; metalinė vyniojimo ir pakavimo folija; metalinės grandinės; metalinės grindų plytelės; metalinės iškabos; metalinės juostelės; metalinės konservų dėžutės; metalinės laiptų pakopos; metalinės langinės; metalinės ledo formos; metalinės pakavimo juostos; metalinės paminklinės lentos; metalinės raketų leidimo platformos; metalinės saugos grandinės; metalinės sienų plokštės; metalinės statybinės medžiagos; metalinė statybinė armatūra; metalinės verandos (statiniai); metalinės antkapinės plokštės; metalinės antkapinės stelos; metalinės antkapių lentelės; metalinės atramos; metalinės automobilių spynos; metalinės butelių kapsulės; metalinės dėžės; metalinės durų rankenos; metalinės durų staktos; metalinės durys; metalinės grandinių jungiamosios grandys; metalinės grindų plytelės; metalinės grindys; metalinės grotelės; metalinės identifikavimo apyrankės (ligoninėms); metalinės identifikavimo plokštės; metalinės įrankių dėžutės (tuščios); metalinės įrankių rankenos ir kotai; metalinės kapų tvorelės; metalinės kilnojamosios kopėčios; metalinės kilpos; metalinės kniedės; metalinės kopėčios; metalinės krovinių ąsos; metalinės krovinių juostos; metalinės krovinių pakabos; metalinės laiškų dėžutės; metalinės lanksčiųjų žarnų ritės (ne mechaninės); metalinės lanksčiųjų žarnų vijimo ritės (ne mechaninės); metalinės lauko langinės; metalinės lubos; metalinės maisto produktų dėžės; metalinės mašinų pavarų diržų sankabos; metalinės mėsos spintos; metalinės numerių plokštelės; metalinės paminklinės plokštės; metalinės paplūdimio kabinos; metalinės pavarų

diržų armavimo medžiagos; metalinės peilių kriaunos; metalinės perdangų sijos; metalinės pertvaros; metalinės pinigų dėžutės; metalinės platformos (gamykloje surinktos); metalinės plokštės su durų anga; metalinės plytelės (statyboms); metalinės plytelės; metalinės portfelių ir lagaminų spynos; metalinės poveržlės; metalinės purškiamojo dažymo kabinos; metalinės raiščių gijos; metalinės rankenos; metalinės registracijos plokštelės; metalinės ribojamosios vartų atramos; metalinės rišimo priemonės; metalinės ryšulių rišimo priemonės; metalinės šaltojo liejimo formos; metalinės sijos; metalinės skiedininės (statybinės); metalinės spaustuvų žiaunos; metalinės spynos (išskyrus elektrines); metalinės statinaičių atramos, padėklai, stovai; metalinės statinaitės; metalinės statinės; metalinės statybinės konstrukcijos; metalinės statybinės plokštės; metalinės stogo dangos; metalinės stogo plokštės; metalinės talpyklos; metalinės telefono būdelės; metalinės telefono kabinos; metalinės tūtos; metalinės tvirtinimo apkabos; metalinės užtvaros; metalinės vamzdžių alkūnės; metalinės vamzdžių movos; metalinės vamzdžių apkabos; metalinės vandentiekio vamzdžių apkabos; metalinės veržiamosios juostos; metalinės veržlės; metalinės virvės; metalinės viščiukidės; metalinės žaliuzės; metaliniai apkalai (pastatams); metaliniai apsauginiai žiedai (ramstymosi lazdoms); metaliniai aptvarai; metaliniai atraminiai žiedai; metaliniai baldų ratukai; metaliniai bėgiai; metaliniai drabužių kabliukai; metaliniai drenažo vamzdžiai; metaliniai įlaidiniai poliai; metaliniai kaiščiai; metaliniai konteineriai (laikymui ir gabenimui); metaliniai krovimo padėklai; metaliniai krovinių padėklai; metaliniai laiptų sekcijų karkasai; metaliniai langų ribotuvai; metaliniai langų skląsčiai; metaliniai lovų ratukai; metaliniai medžių aptvarai; metaliniai nuotekų vamzdžiai; metaliniai palapinių kuoliukai; metaliniai paminklai; metaliniai plūduriuojantieji konteineriai; metaliniai poliai; metaliniai ribotuvai; metaliniai sienų kamščiai; metaliniai siloso bokštai; metaliniai šiltnamių rėmai; metaliniai skriemuliai (ne mašinoms); metaliniai slenksčiai; metaliniai šluotų kotai; metaliniai sraigtai; metaliniai stiebai; metaliniai telegrafo stulpai; metaliniai varžtai; metaliniai vožtuvai (ne mašinų dalys); metaliniai (vašai) kobiniai (alpinistų įranga); metaliniai antkapiai; metaliniai antkapiniai paminklai; metaliniai apsauginiai žiedai; metaliniai atraminiai stulpai; metaliniai bakai; metaliniai bunkeriai; metaliniai butelių dangteliai; metaliniai butelių gaubteliai; metaliniai dangų blokeliai; metaliniai darbastaliai (su spaustuvais); metaliniai dėžučių dangteliai; metaliniai diržų temptuvai; metaliniai drabužių pakabų kabliai; metaliniai drenažo vamzdžiai (vožtuvai); metaliniai dūmtraukiai; metaliniai dūmtraukių gaubtai; metaliniai dūmtraukių kreiptuvai (deflektoriai); metaliniai dūmtraukių vamzdžiai; metaliniai durų reikmenys; metaliniai durų rėmai; metaliniai durų ribotuvai; metaliniai durų skląsčiai; metaliniai durų skląsčių strypai; metaliniai dviračių stovai; metaliniai elektros linijų poliai; metaliniai elektros linijų stulpai; metaliniai geležinkelio pabėgiai; metaliniai juostų įtempimo įtaisai; metaliniai kabelių ir vamzdžių veržtuvai; metaliniai kabelių suveržimo varžtai; metaliniai kamščiai; metaliniai karnizai; metaliniai kilnojamieji keleivių laipteliai; metaliniai kilnojamieji šiltnamiai; metaliniai klojiniai betonui; metaliniai klojiniai; metaliniai konteinerių dangčiai; metaliniai kraunamų krovinių padėklai; metaliniai krepšiai; metaliniai krovinių lynai; metaliniai krovinių stropai; metaliniai laiptai; metaliniai laivų rišimo (švartavimo) plūdurai; metaliniai laivų švartavimo knechtai; metaliniai langai; metaliniai langų ar durų vyriai; metaliniai langų rėmai; metaliniai langų rėmų skląsčiai; metaliniai latakai; metaliniai lazdų antgaliai; metaliniai litavimo strypeliai; metaliniai liukų dangčiai; metaliniai naftos gręžinių aptaisai; metaliniai narvai laukiniams gyvūnams; metaliniai nešviečiantys plūdurai; metaliniai nešvytintys namų numeriai; metaliniai oro kondicionavimo ir ventiliacijos įrenginių vamzdžiai; metaliniai pakavimo konteineriai; metaliniai pastoliai; metaliniai piltuvai (ne mechaniniai); metaliniai plūduriuojantieji švartavimo dokai; metaliniai puodų kabliai; metaliniai purkštuvai; metaliniai ramsčiai (medžių ar vijoklinių augalų); metaliniai rankenų antgaliai; metaliniai rūsiai (laidojimo); metaliniai šablonai krovinių gabaritui nustatyti (geležinkelio vagonams); metaliniai sandarieji butelių gaubteliai; metaliniai sandarieji gaubteliai; metalinės sąramos; metalinės sąvaržos (apkabos); metaliniai sienų apkalai; metaliniai sienų kabliai (vamzdžių); metaliniai skelbimų stulpai; metaliniai slankiųjų durų ratukai; metaliniai slėginiai vamzdžiai; metaliniai spaustuviniai darbastaliai; metaliniai statiniai; metaliniai statinių čiaupai; metaliniai statinių lankai; metaliniai statybiniai skydai; metaliniai statybiniai apkalai; metaliniai statybiniai karkasai; metaliniai statybų kronšteinai; metaliniai strypai kietajam litavimui ir virinimui; metaliniai strypai krovinių gabaritui nustatyti (geležinkelio vagonams); metaliniai stulpai; metaliniai šuolių į vandenį tramplynai; metaliniai suveriamieji langai; metaliniai suvirinimo strypeliai; metaliniai tinkleliai; metaliniai tiubingai; metaliniai trosų sujungimo elementai (ne elektriniai); metaliniai turėklų strypai; metaliniai vamzdynų rinktuvai; metaliniai vamzdžiai; metaliniai vamzdžių sujungimo elementai; metaliniai vandentiekio vamzdžiai; metaliniai vandentiekio vamzdžių vožtuvai; metaliniai vartai; metaliniai vėjarodžiai; metaliniai vežamų krovinių padėklai; metaliniai vielokaiščiai; metaliniai virvių antgaliai; metaliniai voljerai; metaliniai žiedai; metalinių juostų temptuvai (tempimo jungtys); metalinių vamzdžių gaminiai; metalo keraminės medžiagos (kermetai); metalo lakštai ir plokštės; metalo liejiniai karnizams; metalo milteliai; metalo drožlės; metalinės dalgiakočių rankenos; metalų rūdos; molibdenas; movos (metalinės detalės); naujasidabrio statybinės arba furnitūros detalės; naujasidabris; ne elektriniai durų atidarymo įtaisai; ne elektriniai metaliniai kabeliai; neapdirbta ar iš dalies apdirbta geležis; neapdirbtas ar iš dalies apdirbtas plienas; neapdirbtas ar iš dalies apdirbtas švinas;

neapdirbtas arba iš dalies apdirbtas ketus; neapdirbtas arba iš dalies apdirbtas varis; neapdirbtas arba iš dalies apdirbtas žalvaris; neapdirbti arba iš dalies apdirbti paprastieji metalai; neizoliuota varinė viela; nešviečiantys ir nemechaniniai metaliniai signaliniai skydai; nešviečiantys ir nemechaniniai metaliniai ženklai; nešviečiantys ir nemechaniniai metaliniai kelio ženklai; nikelis; niobis; pakabinamosios spynos; pakeliamųjų langų skridiniai; paprastųjų metalų biustai; paprastųjų metalų dėžutės; paprastųjų metalų figūrėlės (statulėlės); paprastųjų metalų liejiniai; paprastųjų metalų lydiniai; paprastųjų metalų lydinių viela (išskyrus lydžiuosius metalus); paprastųjų metalų meno dirbiniai; paprastųjų metalų raktų žiedai; paprastųjų metalų sagtys (metalo dirbiniai); paprastųjų metalų statulėlės; paprastųjų metalų statulos; paprastųjų metalų viela; pasagvinės; pastatų metalinės atramos; paukščių vonios (metalinės konstrukcijos); pavėsinės (metalinės konstrukcijos); pėdų grandikliai; pentinai; piroforiniai (savaime užsidegantys) metalai; plaukiojimo baseinai (metalinės konstrukcijos); pleištai; plieninė viela; plieninės juostos; plieninės nuleidžiamosios aklinos užuolaidos; plieniniai pastatai; plieniniai stiebai; plieniniai vamzdžiai; plieninis lynas; plieno lakštai; plieno liejiniai; plieno lydiniai; priedurio grandikliai; priekalai; raidės ir skaitmenys (paprastųjų metalų), išskyrus spaustuvinius; raktai; rankenų metaliniai apsauginiai žiedai; ratų veržtuvai (gaubtai); rišimo vielos (žemės ūkio reikmėms); rūgščių konteineriai; rutuliai plieniniai; šakoti metaliniai vamzdžiai; šaltojo liejimo formos; šarvai; šarvų lakštai; saugiosios pinigų dėžutės; seifai; sidabro lydmetaliai; sidabruotas alavo lydinys; šiferio tvirtinimo kabliai (metalo gaminiai); silicis (ferosilicis); skląsčiai; skystojo kuro metaliniai konteineriai; smaigai (metalo dirbiniai); smaigčiai (alpinistų reikmenys); smeigės; spygliuotoji viela; spyruoklės (metalo gaminiai); spyruoklinės spynos; staniolis (alavo folija); statinių metalinės armuojamosios medžiagos; sukamieji varteliai (turniketai); sukamosios platformos (geležinkeliams); suslėgto oro vamzdžių metalinė armatūra; suslėgtų arba suskystintų dujų metaliniai konteineriai (tušti); suslėgtų arba suskystintų dujų metaliniai balionai (metaliniai konteineriai); švininės plombos; tantalas (metalas); telferių kabeliai; tepalų švirkštų tūtos; tepimo įmovos; titanas (ferotitanas); titanas; transporto priemonių metaliniai skiriamieji ženklai; tvirtinamieji metaliniai rankšluosčių dalytuvai; ugniai atsparios metalinės statybinės medžiagos; vabzdžių sulaikymo metaliniai tinkleliai; vamzdžių metalinės armuojamosios medžiagos; vanadis; variniai žiedai; varpai; varžtai (plokštieji); varžtai su žiedu; vėjo sukami paukščių baidymo metaliniai įrenginiai; vielos įtempimo įtaisai (įtempimo grandys); vielos tinklai; vinys (didelėmis galvutėmis); vinys; volframas; žalvaris; židinio malkų atramėlės.

19 statybinės medžiagos (ne metalinės); statybiniai standieji ne metaliniai vamzdžiai; asfaltas, dervos ir bitumas; kilnojamieji ne metaliniai statiniai; ne metaliniai paminklai; ne metaliniai skelbimų stulpai; alebastro stiklas; (rišamosios medžiagos keliams taisyti; aglomeruotosios cukranendrių išspaudos (statybinė medžiaga); akmens anglių dervos; akmens dirbiniai; akmens, betono ar marmuro figūrėlės; akmens, betono ar marmuro meno dirbiniai; akmens, betono ar marmuro statulėlės; akmens, betono ar marmuro statulos; akmens, betono arba marmuro biustai; akmuo; akvariumai (konstrukcijos); akvariumų smėlis; akvariumų žvyras; alebastras; antkapiai; apdirbtoji mediena; apipjautos lentos; arklidės; asbestcementis; asbesto skiedinys; asfalto kelių dangos; aukštakrosnių cementas; baliustrados; baltasis stiklas; barakai; betonas; betono plokštės; betono statybiniai gaminiai; bitumai; bituminės stogo dangos; bitumo gaminiai (statyboms); cementas; cemento plokštės; cemento skiedinys; cemento stulpai (atramos, stovai); čiuožyklos (ne metalinės konstrukcijos); dangos (statybinės medžiagos); degutas; dervuotos juostelės (statyboms); dirbtinis akmuo; dviračių stovėjimo vietų ne metalinė įranga; fanera; faneravimo mediena; fanerinė mediena; formuojamoji mediena; gegnės; geotekstilinė medžiaga; gipsas; granitas; grindų lentos; hidroizoliacija (ne metaliniai statybiniai hidroizoliacijos elementai); išorinės užuolaidos (išskyrus metalines ir tekstilines); kalkakmenis; kalkės; kalkinis mergelis; kalnų krištolas; kamštiena (sutankinta); kartys (smaigai); kelių dangų medžiagos; kelių tiesimo ir dengimo medžiagos; keraminis molis (žaliava); kesonai (statybų darbams po vandeniu); kiaulidės; kilnojamieji ne metaliniai pastatai; klinkerio balastas; klinkerio blokai; klintis; krosnių cementas; ksilolitas; kvarcas; langų stiklas (išskyrus transporto priemonių langus); lovelinės čerpės; lukštas (faneros); magnezinis cementas; marmuras; matinio arba dažyto stiklo langai; mediena (iš dalies apdirbta); mediena (namų apyvokos reikmenims gaminti); medienos masės kartonas (statyboms); medinės kelio dangos; mediniai apkalai; molis; mugių kioskai; mūrinės laiškų dėžutės; mūro rezervuarai; ne metalinė statybinė sienų apdaila; ne metalinė stogo danga su saulės baterijos elementais; ne metalinės antkapinės plokštės; ne metalinės antkapinės stelos; ne metalinės antkapių lentelės; ne metalinės atramos; ne metalinės durų staktos; ne metalinės durys; ne metalinės grindinio plokštės; ne metalinės grindų plytelės; ne metalinės grindys; ne metalinės grotelės; ne metalinės kapo aptvaros; ne metalinės kelių atitvaros; ne metalinės laiptų pakopos; ne metalinės langinės; ne metalinės langų arba durų sąramos; ne metalinės liejimo formos; ne metalinės lubos; ne metalinės paminklinės lentos; ne metalinės paplūdimio kabinos; ne metalinės pastatų verandos; ne metalinės paukštidės (konstrukcijos); ne metalinės perdangų sijos; ne metalinės pertvaros; ne metalinės plokštės; ne metalinės plokštės su durų anga); ne metalinės plytelės; ne metalinės purškiamojo dažymo kabinos; ne metalinės raketų leidimo platformos; ne metalinės sijos; ne metalinės šlaitinės sienelės; ne metalinės statybinės

armuojamosios medžiagos; ne metalinės statybinės dangos; ne metalinės statybinės medžiagos; ne metalinės statybinės plokštės; ne metalinės statybinės plytelės; ne metalinės statybinės sienų plytelės; ne metalinės stogo dangos; ne metalinės stogo plokštės; ne metalinės surenkamosios platformos; ne metalinės suveriamosios durys; ne metalinės telefono būdelės; ne metalinės telefono kabinos; ne metalinės užtvaros; ne metalinės vidinių sienų apdailos plokštės; ne metalinės vištidės; ne metalinės žaliuzės; ne metaliniai antkapiai; ne metaliniai atraminiai stulpai; ne metaliniai bunkeriai (talpyklos); ne metaliniai drenažo vamzdžiai; ne metaliniai dūmtraukiai; ne metaliniai dūmtraukių deflektoriai; ne metaliniai dūmtraukių gaubtuvai; ne metaliniai dūmtraukių ilgintuvai; ne metaliniai dūmtraukių vamzdžiai; ne metaliniai durų rėmai; ne metaliniai dviračių stovai; ne metaliniai elektros linijų poliai; ne metaliniai elektros linijų stulpai; ne metaliniai gatvių latakai; ne metaliniai geležinkelio pabėgiai; ne metaliniai geležinkelio žuoliai; ne metaliniai grebėstai; ne metaliniai grindinio blokeliai); ne metaliniai ir ne plastikiniai drenažo vamzdžių vožtuvai; ne metaliniai kampuočiai; ne metaliniai karnizai; ne metaliniai karnizų profiliai; ne metaliniai kilnojamieji keleivių laiptai; ne metaliniai kilnojamieji šiltnamiai; ne metaliniai klojiniai; ne metaliniai klojiniai (betonavimo darbams); ne metaliniai laidojimo rūsiai; ne metaliniai laiptų sekcijų karkasai; ne metaliniai langai; ne metaliniai langų rėmai; ne metaliniai liukų dangčiai; ne metaliniai monumentai; ne metaliniai nešviečiantys plūdurai; ne metaliniai nuotėkų vamzdžiai; ne metaliniai nutekamieji vamzdžiai; ne metaliniai pastatai; ne metaliniai pastoliai; ne metaliniai pinučiai; ne metaliniai plūduriuojantieji švartavimo dokai; ne metaliniai poliai; ne metaliniai šakoti vamzdžiai; ne metaliniai sienų apkalai; ne metaliniai šiltnamių karkasai; ne metaliniai šiltnamių rėmai; ne metaliniai slėginiai vamzdžiai; ne metaliniai slenksčiai (durų), palangės; ne metaliniai standieji vamzdžiai (statyboms); ne metaliniai statiniai (tvoroms, užtvaroms); ne metaliniai statybiniai karkasai; ne metaliniai statybiniai profiliai; ne metaliniai stiebai (stulpai); ne metaliniai stogo hidroizoliacijos elementai; ne metaliniai stogo latakai; ne metaliniai stogvamzdžiai; ne metaliniai šuolių į vandenį tramplynai; ne metaliniai suveriamieji langai; ne metaliniai švartavimo stulpai; ne metaliniai tašai; ne metaliniai telegrafo stulpai; ne metaliniai tinkleliai nuo vabzdžių; ne metaliniai vandentiekio vamzdžiai; ne metaliniai vartai; ne metaliniai ventiliacijos ir oro kondicionavimo įrengimų vamzdžiai; ne švytintys ir ne mechaniniai ne metaliniai kelio ženklai; ne švytintys ir ne mechaniniai ne metaliniai signaliniai skydai; ne švytintys ir ne mechaniniai ne metaliniai ženklai; neapdirbta kreida; nendrės, meldai (statybinė medžiaga); parketlentės; parketo grindys; paukščių vonios (ne metalinės konstrukcijos); pavėsinės (ne metalinės konstrukcijos); pjautinė mediena; pjautinė mediena; plaukiojimo baseinai (ne metalinės konstrukcijos); plytos; plytų ir mūro rišamosios medžiagos; plytų molis; porfyras (akmuo); puodžių molis; rišamosios medžiagos (plytų gamybai); šamotas (degtas ugniai atsparus molis); satybinis langų stiklas; saugūs stiklai; sidabringasis smėlis; sienų apkalos dailylentės; šiferis; sintetinių medžiagų kelių žymėjimo lakštai ir juostos; skalda; skaldos kelių danga (makadamas); skalūnai; skalūno milteliai; šlakas (statybinė medžiaga); šlako akmenys; smėlis (išskyrus liejimo smėlį); smiltainio vamzdžiai; statinių mediena; statinių šulai; statybinė mediena; statybinės medinės lentos; statybinės mozaikos; statybiniai akmenys; statybinis izoliacinis stiklas; statybinis kartonas; statybinis olivinas; statybinis plonasis kartonas (asfaltinis); statybinis popierius; statybinis skiedinys; statybinis smiltainis; statybinis stiklas; statybinis veltinys; statybinis langų stiklas; stiklo granulės (keliams žymėti); stogo malksnos; stogo šiferis; surenkamieji namai (rinkiniai); švytinčiosios kelių dangų plokštės; švytintysis grindinys; terakota; tinkas; titnagžemis; tufas; ugniai atsparios cemento dangos; ugniai atsparios plytos; ugniai atsparios statybinės medžiagos (ne metalinės); ugniai atsparus molis; vandentiekio vamzdžių vožtuvai (ne metaliniai ir ne plastikiniai); vinilo apkalai; židinių atbrailos; žvyras.

35 prekių sukaupimas (išskyrus vežimą) kitiems, teikiantis pirkėjams galimybę patogiai apžiūrėti ir įsigyti tų prekių, tarp jų per tiesioginį kompiuterinį ryšį; prekių užsakymas paštu per katalogus (kitiems).

---

(111) **68015**
(151) 2013 12 13
(210) 2012 1791
(220) 2012 10 11
(181) 2022 10 11
(732) VŠĮ INFORMACIJOS TECHNOLOGIJŲ MOKYMO CENTRAS, Kęstučio g. 59-32, LT-44001 Kaunas, LT
(740) Aldona Orlienė, 20, Kęstučio g.59-11, LT-44303 Kaunas, LT
(540)



(531) 27.1, 29.1
(591) raudona.
(511)

41 švietimas; mokymas; pramogos; sportinė ir kultūrinė veikla; abonementinės bibliotekos; akademijos (mokymas); asmeninių trenerių paslaugos (kūno rengybos treniruotės); atrakcionų parkai;

bilietų agentūrų paslaugos (pramogos); cirkai; dekoracijų nuoma; diskotekų paslaugos; diskotekų vedėjų paslaugos; egzaminavimas; elektroninė darbalaukinė leidyba; elektroninių knygų ir žurnalų tiesioginis publikavimas; elektroninių publikacijų tiesioginis pateikimas per kompiuterių tinklą (ne parsisiunčiamųjų); estrados artistų paslaugos; filmų kūrimas (išskyrus reklaminius); fizinis lavinimas; fotografavimas; fotoreportažų rengimas; gamybinė praktika (parodomoji); garso aparatūros nuoma; garso įrašų montavimas; garso įrašų nuoma; gestų kalbos vertimas; gimnastikos mokymas; gyvūnų dresavimas; golfo paslaugos; grožio konkursų rengimas; informacija apie poilsio ir pramogų renginius; instruktavimas; internatinės mokyklos; įrašų studijų paslaugos; kaligrafijos paslaugos; karaokės paslaugų parūpinimas; kasetinių vaizdo magnetofonų nuoma; kilnojamosios bibliotekos; kinematografijos reikmenų ir kino projektorių nuoma; kino filmų demonstravimas; kino filmų nuoma; kino juostų nuoma; kino studijos; klubų paslaugos (pramogos ar švietimas); knygų leidyba; kolokviumų rengimas ir vedimas; koncertų rengimas ir vedimas; konferencijų rengimas ir vedimas; kongresų rengimas ir vedimas; kultūros ar mokomųjų parodų rengimas; kūno rengybos treniruočių vedimas; lošimai; lošimo namų (kazino) paslaugos; loterijų rengimas; madų šou rengimas (pramogų reikmėms); mikrofilmavimas; miuzikholai; modelių parinkimas dailininkams; mokymas (mažos grupės ar vieno asmens); muziejų aprūpinimas eksponavimo reikmenimis; muzikos komponavimo paslaugos; muzikos kūrimas; naktiniai klubai; ne reklaminių tekstų rašymas; neakivaizdinis mokymas; orkestrų paslaugos; pasilinksminimai; pobūvių rengimas; poilsio ir pramogų vietų paslaugos; poilsio stovyklų paslaugos (pramoginių); povandeninio plaukiojimo reikmenų nuoma; praktinis mokymas (parodomasis); pramoginių ar mokomųjų konkursų rengimas; pramoginių rodinių (šou) kūrimas; pramoginių rodinių (šou) rengimas; pramogų informacija; pramogų paviljonų paslaugos; profesijos pasirinkimo konsultacijos; profesinis mokymas ir rengimas; profesinis perkvalifikavimas; radijo ir televizijos imtuvų nuoma; radijo ir televizijos programų kūrimas; radijo pramoginės laidos; religinis švietimas; reporterių paslaugos; scenaristų paslaugos; seminarų rengimas ir vedimas; simpoziumų rengimas ir vedimas; sporto aikščių nuoma; sporto įrenginių nuoma (išskyrus transporto priemones); sporto renginių rengimas; sporto stovyklų paslaugos; sporto varžybų tvarkaraščių sudarymas; sporto varžybų rengimas; stadionų įrenginių nuoma; subtitravimas; sveikatos klubų paslaugos (sveikatinimas ir kūno rengybos treniruotės); šokių vakarų rengimas; švietimo informacija; švietimo paslaugos; teatro dekoracijų nuoma; teatro spektakliai; tekstų maketavimo paslaugos (ne reklaminių tekstų); tekstų skelbimas (išskyrus reklaminius); televizijos ar teatro studijų apšvietimo priemonių nuoma; televizijos ir radijo imtuvų nuoma; televizijos ir radijo programų rengimas; televizijos pramoginės laidos; teniso kortų nuoma; tiesioginių laidų rengimas; ugdomasis vadovavimas (mokymas); vaikų darželiai; vaizdajuosčių (videokasečių) nuoma; vaizdajuosčių įrašymas; vaizdajuosčių redagavimas; vaizdo filmų demonstravimas; vertėjų žodžiu paslaugos; vertimai; videofilmų gamyba; videokamerų nuoma; vietų užsakymas spektakliams; zoologijos sodų paslaugos; žaidimų įrangos nuoma; žaidimų paslaugos, teikiamos tiesiogiai per kompiuterių tinklą; žaislų nuoma.

42 mokslo ir technologijų paslaugos ir su tuo susiję tyrimai ir projektavimas; pramoninės analizės ir tyrimų paslaugos; kompiuterių programinės ir aparatinės įrangos projektavimas ir tobulinimas; apsaugos nuo kompiuterinių virusų paslaugos; architektų konsultacijos; architektų paslaugos; audinių bandymai; bakteriologiniai tyrimai; biologiniai tyrimai; chemikų paslaugos; cheminė analizė; cheminiai tyrimai; debesų nusodinimas; dokumentų skaitmeninimas (skenavimas); drabužių modeliavimas; duomenų ar dokumentų konvertavimas iš fizinių laikmenų į elektronines laikmenas; eskizų darymas (pramoninis dizainas); fizika (tyrimai); geologinė paieška; geologinė žvalgyba; geologiniai tyrinėjimai; interjero dizainas; internetinių paieškos sistemų parūpinimas; inžinerija; inžineriniai darbai (ekspertizė); kalibravimas (matavimai); kambarių interjero dizainas; kokybės tikrinimas; kokybinis stačiojo miško įvertinimas; kokybinis vilnų įvertinimas; kompiuterinės programinės įrangos įtaisymas; kompiuterinių programų priežiūra; kompiuterių aparatinės įrangos projektavimo ir tobulinimo konsultacijos; kompiuterių duomenų atkūrimas; kompiuterių nuoma; kompiuterių programinės įrangos atnaujinimas; kompiuterių programinės įrangos konsultacijos; kompiuterių programinės įrangos projektavimas; kompiuterių programinės įrangos techninė priežiūra; kompiuterių programų dubliavimas; kompiuterių programų ir duomenų konvertavimas (ne fizinis); kompiuterių programų nuoma; kompiuterių programų rengimas; kompiuterių sistemų analizė; kompiuterių sistemų projektavimas; kompiuterių sistemų stebėsena per nuotolinę prieigą; kompiuterių svetainių (visuotinio kompiuterių tinklo svetainių) priskyrimas; konsultacijos dėl energijos taupymo; kosmetikos tyrimai; mechanikos tyrimai; medžiagų bandymai; meninio dizaino paslaugos; meno kūrinių tikrumo nustatymas; meteorologinė informacija; miestų planavimas; mokslinė informacija, patarimai ir konsultacijos dėl taršos anglies dioksidu mažinimo; mokslinių laboratorijų paslaugos; naftos gręžinių bandymai; naftos telkinių paieška; naftos žvalgyba; naudotinų naftos telkinių tyrimai; orų prognozavimas; povandeniniai tyrinėjimai; pramoninis dizainas; pramoninis konstravimas; rašysenos tyrimas (grafologija); statybų projektavimas; taros ir pakuočių dizainas; techniniai tyrimai; techninių projektų tyrimai; tyrimai aplinkosaugos srityje; tyrimo ir projektavimo darbai (paslaugos kitiems); topografinės nuotraukos; transporto priemonių techninė apžiūra; vandens tyrimai; visuotinio kompiuterių tinklo svetainių kūrimas ir palaikymas kitiems; žiniatinklio serverių nuoma.

(111) **68016**
(151) 2013 12 13
(210) 2012 1907
(220) 2012 10 26
(181) 2022 10 26
(732) LIETUVOS FUTBOLO FEDERACIJA, Liepkalnio g. 13 / Stadiono g. 2, LT-01001 Vilnius, LT
(540)



(531) 21.3, 24.3, 26.4, 29.1
(591) geltona, žalia, raudona, šviesiai ruda, balta, juoda.
(511)

25 drabužiai, apranga, avalynė, galvos apdangalai; antbačiai (trumpos blauzdinės); apatinės kelnės; apatiniai baltiniai; apatiniai baltiniai (prakaitiniai); apatiniai marškinėliai; apatiniai marškiniai; apavas; apykaklės (apsauginės); apsiaustai; arnotai; ašuočių pluošto avalynė; ausinės (drabužiai); avalynės padai; avalynės priekinės dalys; avalynės priešslydžio įtaisai; avalynės rantai; avalynės užkulniai; avalynės viršutinės dalys; baltiniai (apranga); batai; batų vidpadžiai; batviršiai; bažnytiniai drabužiai; beretės; blauzdinės (getrai); blauzdinių dirželiai, raiščiai; boa (moteriški šalikai); bridžiai (kelnės); chalatai; cilindrai (skrybėlės); darbinės palaidinės; darbiniai drabužiai; didelės spalvotos skarelės (kaklaskarės); diržai (juostos); diržinės piniginės (apranga); drabužių diržai; drabužių apykaklės; drabužių kišenės; dušo kepurės; dviratininkų drabužiai; džemperiai (puloveriai); futbolo batai; futbolo batų kapliukai; gabardino drabužiai; gatavi drabužiai; gatavi pamušalai (drabužių dalys); gimnastikos apranga; gimnastikos avalynė; glaudinės (kelnės); glaudinės (šiltos kojinės); gobtuvai (drabužiai); juostos; jūreivių palaidinės (jūrinikės); kailinės mantijos; kailinės pelerinos; kailiniai (drabužiai); kaklaraiščiai; kaliošai; kaspinai (plaukams) (drabužiai); keliaraiščiai; kelnaitės; kelnės; kelnių diržai; kepurės; kepurių snapeliai; kišeninės nosinaitės (drabužiai); klumpės; kojinės; kojinės (prakaitinės); kojinių laikikliai; kojinių užkulniai; kojų įmovos (išskyrus šildomas elektra); kombinezonai (drabužiai); korsetai; korsetai (apatiniai); kostiumai; kraiteliai (kūdikių drabužiai); kulnai; kumštinės pirštinės; liemenėlės; liemenės; liemenės (drabužiai); livrėjos; marškinėliai; marškiniai; marškinių antkrūtiniai; marškinių perpetės; maskarado kostiumai; maudymosi kelnaitės; maudymosi kelnaitės (glaudės); maudymosi kepuraitės; maudymosi kostiumai; maudymosi sandalai; maudymosi šlepetės; megzti drabužiai; megztiniai; metaliniai avalynės apvadai; mitros (kepurės); moteriškos kelnaitės; movos (drabužiai); naktiniai akių raiščiai; naktiniai drabužiai; neperšlampamieji drabužiai; nėrinių skaros; nuimamosios apykaklės; odiniai drabužiai; odos pakaitalų drabužiai; palaidinės; paltai; paplūdimio avalynė; paplūdimio kostiumai; pasijoniai; pažastiniai; pėdkelnės; pelerinos; petnešos; pirštinės (drabužiai); pižamos; ponèai; popierinės kepurės (apranga); popieriniai drabužiai; prakaitiniai apatiniai drabužiai; priekakčiai (kepurių); prijuostės (drabužiai); pusbačiai; puskojinės; puskojinių laikikliai; rankogaliai; rankogaliai (drabužiai); sandalai; sarafanai; sariai (Indijos moterų rūbai); sarongai; seilinukai (ne popieriniai); sijonai; sijonkelnės; skaros; skaros (gaubiamos ant pečių); skrybėlės; skrybėlių karkasai; slidininėjimo pirštinės; slidžių batai; snapeliai (kepurių); sportinė avalynė; sportiniai batai; sportiniai trikotažo gaminiai; striukės su gobtuvu; suknelės; suvarstomieji batai; šalikai; šydai (drabužiai); šlikės; šliurės; švarkai, striukės; togos (teisėjų, rektorių ir kt. drabužiai); trikotažo gaminiai; trumparankoviai marškinėliai; trumpikės; turbanai; uniformos; vaikų kelnaitės (drabužiai); vairuotojų drabužiai; vandens slidžių sporto kombinezonai; vienuolių galvos apdangalai; vilnoniai megztiniai; viršutiniai drabužiai; vyriški šalikai (plačiais galais); vonios chalatai; žūklės liemenės.

28 žaidimai ir žaislai; gimnastikos ir sporto reikmenys, nepriskirti prie kitų klasių; Kalėdų eglučių papuošalai; aitvarai; aitvarų ritės; antalkūniai (sporto reikmenys); antkeliai (sporto reikmenys); apsauginės pagalvėlės (sportinių kostiumų dalys); arkliukai (sūpynės); automatinės monetinės pramogų mašinos; azartinių žaidimų automatai; banglentės; bangslidės; barškučiai (žaislai); batutai; biliardo lazdos; biliardo lazdų antgaliai; biliardo rutuliai; biliardo stalai; biliardo stalų šonai; biliardo žymekliai; bingo kortos; bobslėjus; bokso kriaušės; bokso pirštinės; bučiai (žvejybos reikmenys); burlenčių pasaitai; burlenčių reikmenys; burlenčių stiebai; burlentės; dažų kamuoliukai (dažasvydžių amunicija); dažų kamuoliukų šautuvai (sportiniai dažasvydžiai); dėstiniai (žaidimai); dirbtinės Kalėdų eglutės; dirbtinis Kalėdų eglučių sniegas; dirbtinis žūklės masalas; diskai (mėtomieji); diskaskraidžiai (žaislai); domino (žaidimas); drugelių tinkleliai; elektroniniai taikiniai; espanderiai; fechtavimosi ginklai; fechtavimosi kaukės; fechtavimosi pirštinės; fizinių pratimų prietaisai; fizinių pratimų prietaisai (kūnui treniruoti); fizinių pratimų treniruokliai; fokusų (pokštų) rodymo aparatai; golfo krepšiai (su ratukais

ar be jų); golfo lazdos; golfo pirštinės; gulimosios banglentės; harpūniniai šautuvai (sporto reikmenys); japoniško biliardo aparatai; judamieji žaislai; Kalėdų eglučių papuošalai (išskyrus iliuminacijas ir konditerijos gaminius); Kalėdų eglučių skambalėliai; Kalėdų eglučių stovai; Kalėdų eglučių žvakidėlės; kaleidoskopai; kambariniai žaidimai; kambarinio futbolo stalai; kambarinių gyvūnėlių žaislai; kanifolija (atletų reikmėms); kartys (šuoliams); kauliukų žaidimai; kėgliai; kėgliai (žaidimai); kėglių įrenginiai; kibimo indikatoriai (žvejybos reikmenys); kibimo jutikliai (žvejybos reikmenys); konfeti; konstrukciniai kubeliai (žaislai); konstrukciniai žaidimai; kreida (biliardo lazdoms); kriketo krepšeliai; krūtinės treniravimo espanderiai; kūno reabilitacijos aparatai; kvepiantis masalas medžioklei ir žvejybai; lėlės; lėlių buteliukai su žindukais; lėlių drabužiai; lėlių kambariai; lėlių lovytės; lėlių nameliai; lošiamosios kortos; lošimo žetonai; lošimų automatai (azartinių žaidimų automatai); madzianas (kiniškas žaidimas); marionetės (lėlės); marionetės (žaislai); maskuojantys skydai (sporto prekės); maudymosi ir plaukiojimo plūdurai; medžioklės ar žvejybos masalas; medžioklės arba žūklės jaukas; medžioklės trimitai; meškeriotojų graibštai; meškerykočiai; mėtomieji žiedai; minkšti žaislai; moliniai paukščiai (taikiniai); molinių paukščių (judančiųjų taikinių) laidyklės; monetiniai biliardo stalai; mugių pasivažinėjimo įrenginiai; muilo burbulai (žaislai); nešiojamieji žaidimai su skystųjų kristalų ekranais; nusileidimo įtaisai (alpinizmo įranga); nusileidimo loveliai (žaidimai); nutrinamosios loterijų kortelės; oriniai pistoletai (žaislai); orkestro palydovių lazdelės; pačiūžos; pačiūžos su batais (pritvirtintais); padavimo pirštinės (sportinių žaidimų reikmenys); paspirtukai (vaikiški pasispiriamieji dviratukai); pinatai (dekoruoti žaidimų indai); plaukiojimo baseinai (žaidimams); plaukiojimo diržai; plaukiojimo lentos; plaukiojimo liemenės; plaukmenys; pliauškės saldainiai (Kalėdų pokštai); pliušiniai žaislai; plunksninukai (badmintono kamuoliukai); pokštų mažmožiai (niekučiai); popierinės pobūvių kepurės; pramoginių renginių prizai; radiju valdomos žaislinės transporto priemonės; rakečių stygos; rakečių stygos (gyvulių žarnų); raketės; rankų plaukmenys; riedlentės; riedučiai; ritmušos (ledo ritulio lazdos); rogutės (sportinės); ruletių ratai; ruonių odos (slidžių danga); saloniniai žaidimai; sąveikiųjų vaizdo žaidimų aparatai; sklandomieji parašiutai; skraidyklės; slidės; slidžių antbriauniai; slidžių apačių dangos; slidžių apkaustai; slidžių grandikliai; slidžių tepalai; slidžių vaškas; snieglentės; sniego rutuliai (žaislai); sniegpadžiai (neklimpti einant per sniegą); specialios slidžių ir burlenčių įmautės; sportinės apsaugos vyrams (sportinės prekės); sportiniai tinklai; sprogstamosios kapsulės (žaislai); stacionariniai dviratiniai treniruokliai; stacionarinių dviratinių treniruoklių velenėliai; stalo teniso stalai; stalo žaidimai; starto atramėlės (sportinės); stiklo rutuliukai (vaikų žaidimui); strėlės; sumažinti transporto priemonių modeliai; sumažintų modelių rinkiniai (žaislai); sunkumų kilnojimo diržai (sporto reikmenys); sūpuoklės; svaidyklės (sporto reikmenys); svarmenys (gimnastikos reikmenys); šachmatai; šachmatų lentos; šarvai (sporto prekės); šaškės; šaškių lentos; šaudymo iš lanko reikmenys; šaudymo lankai; štangos; taikiniai; teatrinės kaukės; teniso kamuoliukų svaidyklės; teniso tinklai; tramplynai (sporto įrenginiai); triktrakas (žaidimas); vaizdo žaidimų aparatai; vandens slidės; velėnos taisymo įrankiai (golfo reikmenys); vienakrypčiai riedučiai; vilkeliai (žaislai); žaidimai su žiedais; žaidimo kauliukų dėžutės; žaidimo sviediniai; žaidimų aparatai; žaidimų balionai; žaidimų kamuoliai; žaidimų kamuolių kameros; žaidimų pasagos; žaidimų pirštinės; žaidimų raketės; žaidimų skaičiavimo įtaisai (diskai); žaislinės kaukės; žaislinės transporto priemonės; žaisliniai meškiukai; žaisliniai pistoletai; žaislinių pistoletų kapsulės; žarniniai valai (žvejybos reikmėms); žuvų gaudymo kabliukai; žvejybinės ritės; žvejybos plūdės; žvejybos reikmenys; žvejybos valai.

41 švietimas; mokymas; pramogos; sportinė ir kultūrinė veikla; abonementinės bibliotekos; akademijos (mokymas); asmeninių trenerių paslaugos (kūno rengybos treniruotės); atrakcionų parkai; bilietų agentūrų paslaugos (pramogos); cirkai; dekoracijų nuoma; diskotekų paslaugos; diskotekų vedėjų paslaugos; egzaminavimas; elektroninė darbalaukinė leidyba; elektroninių knygų ir žurnalų tiesioginis publikavimas; elektroninių publikacijų tiesioginis pateikimas per kompiuterių tinklą (ne parsisiunčiamųjų); estrados artistų paslaugos; filmų kūrimas (išskyrus reklaminius); fizinis lavinimas; fotografavimas; fotoreportažų rengimas; gamybinė praktika (parodomoji); garso aparatūros nuoma; garso įrašų montavimas; garso įrašų nuoma; gestų kalbos vertimas; gimnastikos mokymas; gyvūnų dresavimas; golfo paslaugos; grožio konkursų rengimas; informacija apie poilsio ir pramogų renginius; instruktavimas; internatinės mokyklos; įrašų studijų paslaugos; kaligrafijos paslaugos; karaokės paslaugų parūpinimas; kasetinių vaizdo magnetofonų nuoma; kilnojamosios bibliotekos; kinematografijos reikmenų ir kino projektorių nuoma; kino filmų demonstravimas; kino filmų nuoma; kino juostų nuoma; kino studijos; klubų paslaugos (pramogos ar švietimas); knygų leidyba; kolokviumų rengimas ir vedimas; koncertų rengimas ir vedimas; konferencijų rengimas ir vedimas; kongresų rengimas ir vedimas; kultūros ar mokomųjų parodų rengimas; kūno rengybos treniruočių vedimas; lošimai; lošimo namų (kazino) paslaugos; loterijų rengimas; madų šou rengimas (pramogų reikmėms); mikrofilmavimas; miuzikholai; modelių parinkimas dailininkams; mokymas (mažos grupės ar vieno asmens); muziejų aprūpinimas eksponavimo reikmenimis; muzikos komponavimo paslaugos; muzikos kūrimas; naktiniai klubai; ne reklaminių tekstų rašymas; neakivaizdinis mokymas; orkestrų paslaugos; pasilinksminimai; pobūvių rengimas; poilsio ir pramogų vietų paslaugos; poilsio stovyklų paslaugos (pramoginių); povandeninio plaukiojimo reikmenų nuoma; praktinis mokymas (parodomasis); pramoginių ar mokomųjų konkursų rengimas; pramoginių rodinių (šou) kūrimas; pramoginių rodinių (šou) rengimas; pramogų informacija;

pramogų paviljonų paslaugos; profesijos pasirinkimo konsultacijos; profesinis mokymas ir rengimas; profesinis perkvalifikavimas; radijo ir televizijos imtuvų nuoma; radijo ir televizijos programų kūrimas; radijo pramoginės laidos; religinis švietimas; reporterių paslaugos; scenaristų paslaugos; seminarų rengimas ir vedimas; simpoziumų rengimas ir vedimas; sporto aikščių nuoma; sporto įrenginių nuoma (išskyrus transporto priemones); sporto renginių rengimas; sporto stovyklų paslaugos; sporto varžybų tvarkaraščių sudarymas; sporto varžybų rengimas; stadionų įrenginių nuoma; subtitravimas; sveikatos klubų paslaugos (sveikatinimas ir kūno rengybos treniruotės); šokių vakarų rengimas; švietimo informacija; švietimo paslaugos; teatro dekoracijų nuoma; teatro spektakliai; tekstų maketavimo paslaugos (ne reklaminių tekstų); tekstų skelbimas (išskyrus reklaminius); televizijos ar teatro studijų apšvietimo priemonių nuoma; televizijos ir radijo imtuvų nuoma; televizijos ir radijo programų rengimas; televizijos pramoginės laidos; teniso kortų nuoma; tiesioginių laidų rengimas; ugdomasis vadovavimas (mokymas); vaikų darželiai; vaizdajuosčių (videokasečių) nuoma; vaizdajuosčių įrašymas; vaizdajuosčių redagavimas; vaizdo filmų demonstravimas; vertėjų žodžiu paslaugos; vertimai; videofilmų gamyba; videokamerų nuoma; vietų užsakymas spektakliams; zoologijos sodų paslaugos; žaidimų įrangos nuoma; žaidimų paslaugos, teikiamos tiesiogiai per kompiuterių tinklą; žaislų nuoma.

(523) LIETUVOS

---

(111) **68017**

(151) 2013 12 13

(210) 2012 1908

(220) 2012 10 26

(181) 2022 10 26

(732) LIETUVOS FUTBOLO FEDERACIJA, Liepkalnio g. 13 / Stadiono g. 2, LT-01001 Vilnius, LT

(540)



(531) 21.3, 24.3, 26.4

(511)

25 drabužiai, apranga, avalynė, galvos apdangalai; antbačiai (trumpos blauzdinės); apatinės kelnės; apatiniai baltiniai; apatiniai baltiniai (prakaitiniai); apatiniai marškinėliai; apatiniai marškiniai; apavas; apykaklės (apsauginės); apsiaustai; arnotai; ašuočių pluošto avalynė; ausinės (drabužiai); avalynės padai; avalynės priekinės dalys; avalynės priešslydžio įtaisai; avalynės rantai; avalynės užkulniai; avalynės viršutinės dalys; baltiniai (apranga); batai; batų vidpadžiai; batviršiai; bažnytiniai drabužiai; beretės; blauzdinės (getrai); blauzdinių dirželiai, raiščiai; boa (moteriški šalikai); bridžiai (kelnės); chalatai; cilindrai (skrybėlės); darbinės palaidinės; darbiniai drabužiai; didelės spalvotos skarelės (kaklaskarės); diržai (juostos); diržinės piniginės (apranga); drabužių diržai; drabužių apykaklės; drabužių kišenės; dušo kepurės; dviratininkų drabužiai; džemperiai (puloveriai); futbolo batai; futbolo batų kapliukai; gabardino drabužiai; gatavi drabužiai; gatavi pamušalai (drabužių dalys); gimnastikos apranga; gimnastikos avalynė; glaudinės (kelnės); glaudinės (šiltos kojinės); gobtuvai (drabužiai); juostos; jūreivių palaidinės (jūrinikės); kailinės mantijos; kailinės pelerinos; kailiniai (drabužiai); kaklaraiščiai; kaliošai; kaspinai (plaukams) (drabužiai); keliaraiščiai; kelnaitės; kelnės; kelnių diržai; kepurės; kepurių snapeliai; kišeninės nosinaitės (drabužiai); klumpės; kojinės; kojinės (prakaitinės); kojinių laikikliai; kojinių užkulniai; kojų įmovos (išskyrus šildomas elektra); kombinezonai (drabužiai); korsetai; korsetai (apatiniai); kostiumai; kraiteliai (kūdikių drabužiai); kulnai; kumštinės pirštinės; liemenėlės; liemenės; liemenės (drabužiai); livrėjos; marškinėliai; marškiniai; marškinių antkrūtiniai; marškinių perpetės; maskarado kostiumai; maudymosi kelnaitės; maudymosi kelnaitės (glaudės); maudymosi kepuraitės; maudymosi kostiumai; maudymosi sandalai; maudymosi šlepetės; megzti drabužiai; megztiniai; metaliniai avalynės apvadai; mitros (kepurės); moteriškos kelnaitės; movos (drabužiai); naktiniai akių raiščiai; naktiniai drabužiai; neperšlampamieji drabužiai; nėrinių skaros; nuimamosios apykaklės; odiniai drabužiai; odos pakaitalų drabužiai; palaidinės; paltai; paplūdimio avalynė; paplūdimio kostiumai; pasijoniai; pažastiniai; pėdkelnės; pelerinos; petnešos; pirštinės (drabužiai); pižamos; ponèai; popierinės kepurės (apranga); popieriniai drabužiai; prakaitiniai apatiniai drabužiai; priekakčiai (kepurių); prijuostės (drabužiai); pusbačiai; puskojinės; puskojinių laikikliai; rankogaliai; rankogaliai (drabužiai); sandalai; sarafanai; sariai (Indijos moterų rūbai); sarongai; seilinukai (ne popieriniai); sijonai; sijonkelnės; skaros; skaros (gaubiamos ant pečių); skrybėlės; skrybėlių karkasai; slidininėjimo pirštinės; slidžių batai; snapeliai (kepurių); sportinė avalynė; sportiniai batai; sportiniai trikotažo gaminiai; striukės su gobtuvu; suknelės; suvarstomieji batai; šalikai; šydai (drabužiai); šlikės; šliurės; švarkai, striukės; togos (teisėjų, rektorių ir kt. drabužiai);

trikotažo gaminiai; trumparankoviai marškinėliai; trumpikės; turbanai; uniformos; vaikų kelnaitės (drabužiai); vairuotojų drabužiai; vandens slidžių sporto kombinezonai; vienuolių galvos apdangalai; vilnoniai megztiniai; viršutiniai drabužiai; vyriški šalikai (plačiais galais); vonios chalatai; žūklės liemenės.

28 žaidimai ir žaislai; gimnastikos ir sporto reikmenys, nepriskirti prie kitų klasių; Kalėdų eglučių papuošalai; aitvarai; aitvarų ritės; antalkūniai (sporto reikmenys); antkeliai (sporto reikmenys); apsauginės pagalvėlės (sportinių kostiumų dalys); arkliukai (sūpynės); automatinės monetinės pramogų mašinos; azartinių žaidimų automatai; banglentės; bangslidės; barškučiai (žaislai); batutai; biliardo lazdos; biliardo lazdų antgaliai; biliardo rutuliai; biliardo stalai; biliardo stalų šonai; biliardo žymekliai; bingo kortos; bobslėjus; bokso kriaušės; bokso pirštinės; bučiai (žvejybos reikmenys); burlenčių pasaitai; burlenčių reikmenys; burlenčių stiebai; burlentės; dažų kamuoliukai (dažasvydžių amunicija); dažų kamuoliukų šautuvai (sportiniai dažasvydžiai); dėstiniai (žaidimai); dirbtinės Kalėdų eglutės; dirbtinis Kalėdų eglučių sniegas; dirbtinis žūklės masalas; diskai (mėtomieji); diskaskraidžiai (žaislai); domino (žaidimas); drugelių tinkleliai; elektroniniai taikiniai; espanderiai; fechtavimosi ginklai; fechtavimosi kaukės; fechtavimosi pirštinės; fizinių pratimų prietaisai; fizinių pratimų prietaisai (kūnui treniruoti); fizinių pratimų treniruokliai; fokusų (pokštų) rodymo aparatai; golfo krepšiai (su ratukais ar be jų); golfo lazdos; golfo pirštinės; gulimosios banglentės; harpūniniai šautuvai (sporto reikmenys); japoniško biliardo aparatai; judamieji žaislai; Kalėdų eglučių papuošalai (išskyrus iliuminacijas ir konditerijos gaminius); Kalėdų eglučių skambalėliai; Kalėdų eglučių stovai; Kalėdų eglučių žvakidėlės; kaleidoskopai; kambariniai žaidimai; kambarinio futbolo stalai; kambarinių gyvūnėlių žaislai; kanifolija (atletų reikmėms); kartys (šuoliams); kauliukų žaidimai; kėgliai; kėgliai (žaidimai); kėglių įrenginiai; kibimo indikatoriai (žvejybos reikmenys); kibimo jutikliai (žvejybos reikmenys); konfeti; konstrukciniai kubeliai (žaislai); konstrukciniai žaidimai; kreida (biliardo lazdoms); kriketo krepšeliai; krūtinės treniravimo espanderiai; kūno reabilitacijos aparatai; kvepiantis masalas medžioklei ir žvejybai; lėlės; lėlių buteliukai su žindukais; lėlių drabužiai; lėlių kambariai; lėlių lovytės; lėlių nameliai; lošiamosios kortos; lošimo žetonai; lošimų automatai (azartinių žaidimų automatai); madzianas (kiniškas žaidimas); marionetės (lėlės); marionetės (žaislai); maskuojantys skydai (sporto prekės); maudymosi ir plaukiojimo plūdurai; medžioklės ar žvejybos masalas; medžioklės arba žūklės jaukas; medžioklės trimitai; meškeriotojų graibštai; meškerykočiai; mėtomieji žiedai; minkšti žaislai; moliniai paukščiai (taikiniai); molinių paukščių (judančiųjų taikinių) laidyklės; monetiniai biliardo stalai; mugių pasivažinėjimo įrenginiai; muilo burbulai (žaislai); nešiojamieji žaidimai su skystųjų kristalų ekranais; nusileidimo įtaisai (alpinizmo įranga); nusileidimo loveliai (žaidimai); nutrinamosios loterijų kortelės; oriniai pistoletai (žaislai); orkestro palydovių lazdelės; pačiūžos; pačiūžos su batais (pritvirtintais); padavimo pirštinės (sportinių žaidimų reikmenys); paspirtukai (vaikiški pasispiriamieji dviratukai); pinatai (dekoruoti žaidimų indai); plaukiojimo baseinai (žaidimams); plaukiojimo diržai; plaukiojimo lentos; plaukiojimo liemenės; plaukmenys; pliauškės saldainiai (Kalėdų pokštai); pliušiniai žaislai; plunksninukai (badmintono kamuoliukai); pokštų mažmožiai (niekučiai); popierinės pobūvių kepurės; pramoginių renginių prizai; radiju valdomos žaislinės transporto priemonės; rakečių stygos; rakečių stygos (gyvulių žarnų); raketės; rankų plaukmenys; riedlentės; riedučiai; ritmušos (ledo ritulio lazdos); rogutės (sportinės); rulečių ratai; ruonių odos (slidžių danga); saloniniai žaidimai; sąveikiųjų vaizdo žaidimų aparatai; sklandomieji parašiutai; skraidyklės; slidės; slidžių antbriauniai; slidžių apačių dangos; slidžių apkaustai; slidžių grandikliai; slidžių tepalai; slidžių vaškas; snieglentės; sniego rutuliai (žaislai); sniegpadžiai (neklimpti einant per sniegą); specialios slidžių ir burlenčių įmautės; sportinės apsaugos vyrams (sportinės prekės); sportiniai tinklai; sprogstamosios kapsulės (žaislai); stacionariniai dviratiniai treniruokliai; stacionarinių dviratinių treniruoklių velenėliai; stalo teniso stalai; stalo žaidimai; starto atramėlės (sportinės); stiklo rutuliukai (vaikų žaidimui); strėlės; sumažinti transporto priemonių modeliai; sumažintų modelių rinkiniai (žaislai); sunkumų kilnojimo diržai (sporto reikmenys); sūpuoklės; svaidyklės (sporto reikmenys); svarmenys (gimnastikos reikmenys); šachmatai; šachmatų lentos; šarvai (sporto prekės); šaškės; šaškių lentos; šaudymo iš lanko reikmenys; šaudymo lankai; štangos; taikiniai; teatrinės kaukės; teniso kamuoliukų svaidyklės; teniso tinklai; tramplynai (sporto įrenginiai); triktrakas (žaidimas); vaizdo žaidimų aparatai; vandens slidės; velėnos taisymo įrankiai (golfo reikmenys); vienakrypčiai riedučiai; vilkeliai (žaislai); žaidimai su žiedais; žaidimo kauliukų dėžutės; žaidimo sviediniai; žaidimų aparatai; žaidimų balionai; žaidimų kamuoliai; žaidimų kamuolių kameros; žaidimų pasagos; žaidimų pirštinės; žaidimų raketės; žaidimų skaičiavimo įtaisai (diskai); žaislinės kaukės; žaislinės transporto priemonės; žaisliniai meškiukai; žaisliniai pistoletai; žaislinių pistoletų kapsulės; žarniniai valai (žvejybos reikmėms); žuvų gaudymo kabliukai; žvejybinės ritės; žvejybos plūdės; žvejybos reikmenys; žvejybos valai.

41 švietimas; mokymas; pramogos; sportinė ir kultūrinė veikla; abonementinės bibliotekos; akademijos (mokymas); asmeninių trenerių paslaugos (kūno rengybos treniruotės); atrakcionų parkai; bilietų agentūrų paslaugos (pramogos); cirkai; dekoracijų nuoma; diskotekų paslaugos; diskotekų vedėjų paslaugos; egzaminavimas; elektroninė darbalaukinė leidyba; elektroninių knygų ir žurnalų tiesioginis publikavimas; elektroninių publikacijų tiesioginis pateikimas per kompiuterių tinklą (ne parsisiunčiamųjų); estrados artistų paslaugos; filmų

kūrimas (išskyrus reklaminius); fizinis lavinimas; fotografavimas; fotoreportažų rengimas; gamybinė praktika (parodomoji); garso aparatūros nuoma; garso įrašų montavimas; garso įrašų nuoma; gestų kalbos vertimas; gimnastikos mokymas; gyvūnų dresavimas; golfo paslaugos; grožio konkursų rengimas; informacija apie poilsio ir pramogų renginius; instruktavimas; internatinės mokyklos; įrašų studijų paslaugos; kaligrafijos paslaugos; karaokės paslaugų parūpinimas; kasetinių vaizdo magnetofonų nuoma; kilnojamosios bibliotekos; kinematografijos reikmenų ir kino projektorių nuoma; kino filmų demonstravimas; kino filmų nuoma; kino juostų nuoma; kino studijos; klubų paslaugos (pramogos ar švietimas); knygų leidyba; kolokviumų rengimas ir vedimas; koncertų rengimas ir vedimas; konferencijų rengimas ir vedimas; kongresų rengimas ir vedimas; kultūros ar mokomųjų parodų rengimas; kūno rengybos treniruočių vedimas; lošimai; lošimo namų (kazino) paslaugos; loterijų rengimas; madų šou rengimas (pramogų reikmėms); mikrofilmavimas; miuzikholai; modelių parinkimas dailininkams; mokymas (mažos grupės ar vieno asmens); muziejų aprūpinimas eksponavimo reikmenimis; muzikos komponavimo paslaugos; muzikos kūrimas; naktiniai klubai; ne reklaminių tekstų rašymas; neakivaizdinis mokymas; orkestrų paslaugos; pasilinksminimai; pobūvių rengimas; poilsio ir pramogų vietų paslaugos; poilsio stovyklų paslaugos (pramoginių); povandeninio plaukiojimo reikmenų nuoma; praktinis mokymas (parodomasis); pramoginių ar mokomųjų konkursų rengimas; pramoginių rodinių (šou) kūrimas; pramoginių rodinių (šou) rengimas; pramogų informacija; pramogų paviljonų paslaugos; profesijos pasirinkimo konsultacijos; profesinis mokymas ir rengimas; profesinis perkvalifikavimas; radijo ir televizijos imtuvų nuoma; radijo ir televizijos programų kūrimas; radijo pramoginės laidos; religinis švietimas; reporterių paslaugos; scenaristų paslaugos; seminarų rengimas ir vedimas; simpoziumų rengimas ir vedimas; sporto aikščių nuoma; sporto įrenginių nuoma (išskyrus transporto priemones); sporto renginių rengimas; sporto stovyklų paslaugos; sporto varžybų tvarkaraščių sudarymas; sporto varžybų rengimas; stadionų įrenginių nuoma; subtitravimas; sveikatos klubų paslaugos (sveikatinimas ir kūno rengybos treniruotės); šokių vakarų rengimas; švietimo informacija; švietimo paslaugos; teatro dekoracijų nuoma; teatro spektakliai; tekstų maketavimo paslaugos (ne reklaminių tekstų); tekstų skelbimas (išskyrus reklaminius); televizijos ar teatro studijų apšvietimo priemonių nuoma; televizijos ir radijo imtuvų nuoma; televizijos ir radijo programų rengimas; televizijos pramoginės laidos; teniso kortų nuoma; tiesioginių laidų rengimas; ugdomasis vadovavimas (mokymas); vaikų darželiai; vaizdajuosčių (videokasečių) nuoma; vaizdajuosčių įrašymas; vaizdajuosčių redagavimas; vaizdo filmų demonstravimas; vertėjų žodžiu paslaugos; vertimai; videofilmų gamyba; videokamerų nuoma; vietų užsakymas spektakliams; zoologijos sodų paslaugos; žaidimų įrangos nuoma; žaidimų paslaugos, teikiamos tiesiogiai per kompiuterių tinklą; žaislų nuoma.

(523) LIETUVOS

---

(111) **68018**

(151) 2013 12 13

(210) 2012 2102

(220) 2012 11 27

(181) 2022 11 27

(732) VALSTYBĖS ĮMONĖ LIETUVOS ŽEMĖS ŪKIO IR MAISTO PRODUKTŲ RINKOS REGULIAVIMO AGENTŪRA, L. Stuokos-Gucevičiaus g. 9-12, LT-01122 Vilnius, LT

(540)



(531) 5.11, 25.1, 26.4, 29.1

(591) balta, žalia.

(511)

29 mėsa, žuvis, paukštiena ir žvėriena; mėsos ekstraktai; konservuoti, šaldyti, džiovinti, virti ir kepti vaisiai ir daržovės; drebučiai, uogienės, kompotai; kiaušiniai; pienas ir pieno produktai; maistiniai aliejai ir riebalai; ajvar (konservuotos paprikos); alavijai (žmonių maistui); albuminas (kulinarijos reikmėms); albumininis pienas; alginatai (kulinarijos reikmėms); alyvų aliejus (maistui); ančiuviai (žuvys); apdoroti žemės riešutai; apdoroti žuvų ikrai; apdorotos saulėgrąžų sėklos; apdorotos sėklos; austrės (negyvos); baltymingasis pienas; bekoniena; buljonai; bulvių dribsniai; bulvių sklindžiai; bulvių traškučiai; cukruoti vaisiai; daržovių putėsiai; daržovių salotos; daržovių sriubų preparatai; daržovių sriubų ruošiniai; daržovių sultys (maistui ruošti); datulės; dešros; dešros tešloje; dygliuotieji omarai (negyvi); dumblių ekstraktai (maistui); džiovinti kokosų riešutai; džiovintos daržovės; fermentuotos daržovės (kimči); gaivieji kiaušininiai kokteiliai; gyvuliniai riebalai (maistui); gyvulių kaulų smegenys (maistui); grietinėlė (pieno produktas); grietininis kremas; holoturijos (negyvos); ikrai; imbierinė uogienė; jauniklių paukštiena; jogurtas; juodųjų žirnių pasta (hummus); jūrų moliuskai (negyvi); kakavos sviestas; kefyras; kepenys;

kepenų pastos; kepenų paštetas; kiauliena; kiaulienos gaminiai; kiaušinių baltymai; kiaušinių milteliai; kiaušinių tryniai; kokosų aliejus; kokosų riebalai; kokosų sviestas; konservuota mėsa; konservuota mėsa (skardinėse); konservuota žuvis; konservuota žuvis (skardinėse); konservuoti česnakai; konservuoti grybai; konservuoti lęšiukai; konservuoti svogūnai; konservuoti trumai (grybai); konservuoti vaisiai; konservuoti vaisiai (skardinėse); konservuoti žirneliai; konservuotos alyvos; konservuotos daržovės; konservuotos daržovės (skardinėse); konservuotos pupos; konservuotos sojų pupelės (maistui); kornišonai (jauni agurkėliai); kraujinė dešra; krevetėlės (negyvos); krevetės (negyvos); kroketai; kukurūzų aliejus; kumysas; kumpiai; lašišos; laukinių paukščių bei žvėrių mėsa (laukiniena); lecitinas (kulinarijos reikmėms); lydyti kiauliniai taukai (maistui); maistiniai riebalai; maistiniai žuvų klijai; margarinas; marmeladas; mėsos drebučiai; midijos (negyvos); moliuskai (negyvi); naminiai paukščiai (mėsos produktai); neriebūs bulvių traškučiai; obuolių tyrė; omarai (negyvi); palmių aliejus (maistui); palmių riešutų aliejus (maistui); paruošti riešutai; pektinas (kulinarijos reikmėms); pieno fermentai (kulinarijos reikmėms); pieno gėrimai (pieno pagrindu); pieno išrūgos; pieno kokteiliai; pieno raugas (sūriams gaminti); pikalilis (marinatas su pjaustytomis daržovėmis ir aštriais prieskoniais); pikuliai; plakta grietinėlė; pomidorų piurė; pomidorų sultys (maistui ruošti); rapsų aliejus (maistui); rauginti kopūstai; razinos; riebalinės medžiagos (maistinių riebalų gamybai); riebūs sumuštinių mišiniai; sardinės; saulėgrąžų aliejus (maistui); sėmenų aliejus (kulinarijos reikmėms); sezamų aliejus; sezamų sviestas; silkės; skrudinti jūros augalai; smulkinti migdolai; sojos pienas (pieno pakaitalas); sojų pupelių varškė; spanguolių padažai (kompotai); spiritu konservuoti vaisiai; sraigių kiaušinėliai (maistui); sriubos; sriubų koncentratai; sriubų ruošiniai; sūdyta žuvis; sūdyti mėsos produktai; sultiniai; sultinių koncentratai; sultinių ruošiniai; sūris; sviestas; šilkaverpių lėliukės (žmonių maistui); šokoladinis sviestas; tunai; vaisiniai užkandžiai; vaisių kompotai; vaisių minkštimas; vaisių salotos; vaisių traškučiai; vaisių želė; vaisių žievelės; valgomasis aliejus; valgomieji kaulų taukai; varškė; vėžiagyviai (negyvi); vėžiai (negyvi); virtos, keptos daržovės; žarnokai; želatina; žemės riešutų sviestas; žiedadulkės (paruoštos maistui); žuvies gaminiai; žuvys (negyvos); žuvų filė; žuvų maisto produktai; žuvų miltai (žmonių maistui); žuvų putėsiai.

30 kava, arbata, kakava ir kavos pakaitalai; ryžiai; tapijoka ir sago kruopos; miltai ir grūdų produktai; duona, pyragas ir konditerijos gaminiai; ledai; cukrus, medus, sirupas; mielės, kepimo milteliai; druska; garstyčios; actas, padažai; prieskoniai; ledas; alaus actas; anyžių sėklos; arabiškos daržovių salotos su traiškytais kviečiais ir aliejumi (tabulė); arbata su ledais; arbatžolių gėrimai; aromatinės medžiagos (išskyrus eterinius aliejus); aromatiniai preparatai (maistui); aštrūs marinuotų daržovių prieskoniai (su garstyčiomis); augaliniai preparatai, naudojami kaip kavos pakaitalai; avižiniai maisto produktai; avižiniai miltai; avižų dribsniai; avižų grūstmilčiai; baltymingieji javainių batonėliai; bandelės; bičių pienelis; bičių pikis (propolis); biskvitai; blynai; blynų vyniotiniai su sūrio ar daržovių įdaru (takos); bulviniai miltai (maistui); chalva; cikorija (kavos pakaitalas); cinamonas (prieskonis); desertiniai putėsiai (konditerija); dešrų rišamosios medžiagos; dribsniai (grūdų produktai); dumbliai (prieskoniai); duonos trupiniai; džiūvėsiai; garstyčių milteliai; gėrimų aromatinės medžiagos (išskyrus eterinius aliejus); glitimas (paruoštas maistui); glitimo priedai (kulinarijos reikmėms); gliukozė (kulinarijos reikmėms); gvazdikėliai (prieskoniai); ilgosios ciberžolės (maistui); imbieras (prieskonis); imbieriniai meduoliai; javainiai (dribsniai su priedais); javiniai užkandžiai; jūros vanduo (maistui virti); kakavos gėrimai; kakavos gėrimai su pienu; kakavos produktai; Kalėdų eglučių konditeriniai papuošalai; kapariai (prieskoniai); karamelės (saldainiai); karis (indiškas prieskonis); kavos aromatinės medžiagos; kavos gėrimai; kečupas (pomidorų padažas); kepimo soda (sodos bikarbonatas kepimo reikmėms); kepiniai; kepinių aromatinės medžiagos (išskyrus eterinius aliejus); kepinių glajus (cukraus glajus); kepinių sausieji mišiniai; kepinių tešla; konditerijos gaminiai; konditerijos gaminiai su migdolais; konservuotos prieskoninės žolės (prieskoniai); košės su pienu; kramtomoji guma; krekeriai (užkandžių sausainiai); kukurūzai (malti); kukurūzai (skrudinti); kukurūzai (smulkinti); kukurūzai (spraginti); kukurūziniai miltai; kukurūzų dribsniai; kukurūzų košė; kukurūzų kruopos; kukurūzų spragėsiai; kumpio aptepai; kuskusas (manų kruopos); kvapieji pipirai; kviečių gemalai (žmonių maistui); kvietiniai miltai; lakricos lazdelės (konditerija); lakštiniai (makaronai); ledas (šaldymui); ledinukai; lukštenti miežiai; lukštentos avižos; maistinės kruopos; maistinis krakmolas; maisto konservavimo druska; maisto produktų esencijos (išskyrus eterines esencijas ir eterinius aliejus); majonezas; makaronai; makaronų tešla; maliniai; maltozė; manų kruopos; marcipanai; marinatai; melasa (maistui); melasos sirupas; mėsėčiai (koldūnai); mėsos minkštinimo medžiagos (naudojamos namų sąlygomis); mėsos padažai; mėtos (konditerijai); miežinės kruopos; miežiniai miltai; migdoliniai sausainiai (konditerijos gaminiai); migdolų tešla; miltiniai konditerijos gaminiai; miltiniai maisto produktai; miltinių maisto produktų tešlos; muskatų riešutai; natūralios saldinamosios medžiagos; natūralus ar dirbtinis ledas; nerauginta duona; neskrudinta kava; padažai (uždarai); paprikos (prieskoniai); paruošti lakštinių patiekalai; pastilės (konditerija); pestas (padažas); picos; pipirai; pyragai; pyragai su aštriu vaisių įdaru (quiches); pyragai su įdaru; pyragai su mėsos įdaru; pyragaičiai su įdaru (kepiniai); pyragaičiai su mėsa; pyragaičiai su paštetu; pyragėliai su daržovių įdaru (pavasariniai pyragėliai); pyragų tešla; plaktos grietinėlės tirštikliai; ploni makaronai (vermišeliai); pomidorų padažas; pralinė (trinti riešutai su cukrumi); prieskoniai (aštrieji); prieskoniai

(kvapieji); prieskoniai (padažai); pudingai; pupiniai miltai; raugai; ryžių kepiniai; ryžių užkandžiai; rupūs kukurūziniai miltai; saldainiai (ledinukai); saldainiai su minkštu įdaru; saldieji konditerijos gaminiai; saldymedžiai (konditerija); saldus pieniškas padažas su miltais; saldžios bandelės; salierų druska; salyklas (žmonių valgiui); salykliniai sausainiai; salyklo ekstraktas (maistui); salotų uždarai; sausainiai; sausieji mišiniai (ledams); sėmenys (žmonių maistui); smulkinti miežiai; sojiniai miltai; sojos pupelių pasta (prieskoniai); sojų padažas; spagečiai; sumuštiniai; sūrainiai (sumuštiniai); suši (japoniškas valgis); šafranas (prieskonis); šaldytas jogurtas (konditeriniai ledai); šaltmėtiniai saldainiai; šerbetas (ledai); šokoladas ir šokoladiniai saldainiai; šokoladiniai putėsiai; šokolado gėrimai; šokolado gėrimai su pienu; tapijokos miltai (maistui); tešlainiai; tešlos fermentai; tirštieji uždarai su vaisiais (prieskoniai); tirštikliai (valgių virimui); tortai; tortilijos; trauktinės (ne gydomosios); vafliai; vaisiniai ledai; vaisių drebučiai (konditerija); vaisių tyrės (padažai); valgomieji ledai; valgomoji druska; valgomųjų ledų rišamosios medžiagos; valgomųjų ledų sausieji mišiniai; vanilė (aromatinė medžiaga); vanilinas (vanilės pakaitalas); vermišeliai (makaronai); vyno akmuo (kalio tartratas) (kulinarijos reikmėms); vyno akmuo (kalio tartratas) (valgio gaminimo reikmėms); žemės riešutų konditerijos gaminiai; žvaigždanyžiai.

31 grūdai ir žemės ūkio, sodo ir miško produktai, nepriskirti prie kitų klasių; gyvi gyvūnai; švieži vaisiai ir daržovės; sėklos; gyvi augalai ir gėlės; pašarai; salyklas; aguročiai; alavijai (augalai); aliejaus išspaudos; apelsinai; apyniai; apynių spurgai; augalai; augalų sėklos; austrės (gyvos); avižos; cezalpinijos (pašarams); citrusų vaisiai; cukranendrės; cukranendrių išspaudos (neapdorotos); daigintos sėklos (botanikos reikmėms); dėsliųjų paukščių preparatai; dilgėlės; dygliuotieji omarai (gyvi); dumbliai (maistui arba pašarui); džiovinti augalai (puošybai); džiovintos gėlės (puošybai); ėdesiai; galvijinė druska; galvijų pašarai; gėlių svogūnėliai; gyvi gyvuliai; gyvi naminiai paukščiai; gyvulių kraikas; gyvulių kramtalai; gyvulių penėjimo preparatai; grybiena (dauginimui); grūdai (javai); grūdai (sėkla); grūdų atliekos (pašarams); holoturijos (gyvos); javų apdorojimo atliekos (pašarui); kadagių uogos; Kalėdų eglutės; kambarinių gyvūnėlių ėdesys; kambarinių gyvūnų gėrimai; kambarinių gyvūnų kvapusis smėlis (kraikas); kambarinių gyvūnų pašaras; kambarinių gyvūnų smėliuotas popierius (kraikas); kiaukutiniai vėžiagyviai (gyvi); kokosų riešutai; kokosų riešutų kevalai; kolamedžių riešutai; kopra; kraikas; kraikinės durpės; krūmai; kruopos (lesalui); kukurūzai; kukurūzų išspaudos (galvijams); kviečiai; kviečių gemalai (pašarui); lazdynų riešutai; lesalas; mediena su žieve; medienos drožlės (masei gaminti); medžiai; medžių kamienai; miežiai; migdolai (vaisiai); moliūgai; naminių gyvulių penėjimo preparatai; natūrali velėna; natūralios gėlės; natūralių gėlių vainikai; neapdirbtos kamščiamedžių žievės; neapdoroti javų grūdai; neapdoroti ryžiai; neapdorotos kakavos pupelės; nepjautinė mediena; neskusta mediena; omarai (gyvi); palmės (medžiai); palmių lapai; paprastieji baltymai (proteinai) (pašarams); pašarai (gyvuliams penėti); pašarinės išspaudos; pašarinės kalkės; pašarinės mielės; pašariniai grūdai; pašariniai miltai; perekliai kiaušiniai (apvaisinti); pipirai (augalai); puskrūmiai; pušų kankorėžiai; rabarbarai; rapsų išspaudos (galvijams); riešutai; ryžių miltai (pašarui); rožių krūmai; rugiai; runkeliai; saldžiavaisių pupmedžių pupos; salyklas (gėrimams gaminti); sėlenos; sėlenų gėralas (gyvuliams); sėmenys (pašarui); sėmenų miltai (pašarui); sėmenų miltai (pašaras); sepijų kaulai (lesalui); sezamai; skysti mišiniai (penimieji ėdalai); sodinukai; spirito varyklų distiliavimo atliekos; stiprinamieji pašarai; svogūnėliai; šakniavaisiai (maistui); šiaudai (pašaras); šiaudų kraikas; šiaudų mulčias; šienas; šilkaverpiai; šilkaverpių kiaušinėliai; šunų paplotėliai; švieži agurkai; švieži daržo augalai; švieži grybai; švieži kaštainiai; švieži lęšiukai; švieži porai; švieži svogūnai; švieži špinatai; švieži trumai (triufeliai); švieži vaisiai; švieži žemės riešutai; švieži žirneliai; šviežios uogos; šviežios alyvuogės; šviežios bulvės; šviežios citrinos; šviežios daržovės; šviežios prieskoninės žolės; šviežios pupos; šviežios salotos; šviežios vynuogės; trūkažolių salotos; trūkažolių šaknys; vaisių atliekos (išspaudos); vaisių išspaudos; valgomieji moliuskai (gyvi); veisliniai gyvuliai; vėžiagyviai (gyvi); vėžiai (gyvi); vynuogienojų atramos; žalios žievės; žemės riešutų išspaudos (gyvuliams); žemės riešutų miltai (pašarui); žiedadulkės (žaliava); žlaugtai; žlaugtai (pašarams); žolės (maistui arba pašarui); žuvavimo masalai (gyvi); žuvys (gyvos); žuvų ikrai; žuvų miltai (pašarui); žvėrynų gyvūnai.

32 alus; mineralinis ir gazuotas vanduo ir kiti gaivieji gėrimai; vaisių gėrimai ir vaisių sultys; sirupai ir kiti gėrimų gaminimo mišiniai; alaus misa; apynių ekstraktai (alui daryti); daržovių sultys (gėrimai); esencijos (gėrimams gaminti); gaivieji alavijų gėrimai; gaivieji aperityvai; gaivieji gėrimai; gaivieji kokteiliai; gaivieji medaus gėrimai; gaivieji vaisių ekstraktai; gaivieji vaisių sulčių gėrimai; gazuotas vanduo; gazuoto vandens gaminimo preparatai; gazuotų gėrimų gaminimo milteliai; gazuotų gėrimų gaminimo pastilės; geriamas vanduo (buteliuose); gėrimų gaminimo preparatai; gira (gaivusis gėrimas); imbierinis alus; išrūgų gėrimai; izotoniniai (netonizuojantys) gėrimai; ličio vanduo (gaivusis gėrimas su ličio druskomis); likerių gaminimo preparatai; limonadai; migdolų pienas (gėrimas); mineralinio vandens gaminimo preparatai; mineralinis vanduo (gėrimas); misa; oršadas (migdolų pieno gėrimas); pomidorų sultys (gėrimas); salyklinė misa; salyklinis alus; sarsaparylius (gaivusis gėrimas); selteris; sidras (gaivieji gėrimai); sirupai (gėrimams); sirupai (limonadui); sodos vanduo; šerbetas (gėrimas); tiršti vaisių kokteiliai; vaisių nektarai (gaivieji); vandenys (gėrimai); vynuogių misa (nefermentuota); žemės riešutų pienas (gaivusis gėrimas).

33 svaigieji gėrimai (išskyrus alų); anyžių degtinė; anyžių likeris; aperityvai; aperityvai (virškinimą skatinantys likeriai ir spiritiniai gėrimai); arakas; brendis; degtinė (rusiška); distiliuoti gėrimai; džinas (kadagių degtinė); kiurasao (likeris); kokteiliai; kriaušių sidras; likeriai; midus; pikė (vynuogių išspaudų vynas); pipirmėčių likeriai; ryžių degtinė; romas (svaigusis gėrimas); sakė (japoniška ryžių degtinė); sidras; spiritinės esencijos; spiritiniai ekstraktai; spiritiniai gėrimai; sumaišyti svaigieji gėrimai (išskyrus alaus gėrimus); svaigieji gėrimai su vaisiais; trauktinės (karčiosios); vaisių ekstraktai (spiritiniai); viskis; vynas; vyšnių degtinė.

35 reklama; verslo vadyba; verslo tvarkyba; įstaigų veikla; algalapių parengimas; artistų verslo vadyba; biuro mašinų ir įrenginių nuoma; buhalterinė apskaita; dokumentų dauginimas; duomenų paieška kompiuterių rinkmenose (kitiems); efektyvumo (veiksmingumo) specialistų paslaugos; ekonominis prognozavimas; fotokopijavimas; fotokopijavimo mašinų nuoma; importo ir eksporto agentūros; informacijos rinkimas kompiuterinėse duomenų bazėse; informacijos sisteminimas kompiuterinėse duomenų bazėse; kainų palyginimo paslaugos; komercijos ar pramonės vadybos pagalba; komercinė informacija ir patarimai vartotojams (konsultacijų teikimas); komercinės informacijos agentūros; kompiuterizuotas rinkmenų (bylų) tvarkymas; laikraščių užsakymas (kitiems); madų šou rengimas pardavimo skatinimo reikmėms; maketavimo paslaugos reklamos tikslams; modelių paslaugos (reklamos reikmėms ar pardavimui skatinti); mokesčių apskaičiavimas; mugių rengimas (komercijos ar reklamos reikmėms); naujienų apžvalgų paslaugos; nuomonių tyrimas; pardavimas aukcione; parduotuvių vitrinų puošimas (tvarkymas); parodų rengimas komercijos ar reklamos reikmėms; paslaugų nuoma (verslo pagalba); pavyzdžių platinimas; perrašinėjimas; personalo komplektavimas; personalo vadybos konsultacijos; prekių pardavimo skatinimas (kitiems); prekių pateikimas žiniasklaidoje pardavimo reikmėms; prekių rodymas; prekių užsakymų administracinis tvarkymas; psichologinis testavimas personalo parinkimo reikmėms; radijo reklama; reklama paštu; reklaminės medžiagos nuoma; reklaminės medžiagos tobulinimas; reklaminių filmų gamyba; reklaminių skelbimų platinimas; reklaminių skilčių rengimas; reklaminių tekstų rašymas; reklaminių tekstų skelbimas; reklamos agentūros; reklamos laiko nuoma žiniasklaidoje; reklamos pristatymas paštu; reklamos vietų nuoma; rėmėjų paieška; rinkodara; rinkos nagrinėjimas; rinkotyra; samdos agentūros; sąskaitų būklės apyskaitų sudarymas; sąskaitų tikrinimas (revizija); sąskaitų-faktūrų išrašymas; savikainos analizė; sekretoriavimas; skelbimų klijavimas; smulkių prekių pardavimo automatų nuoma; spausdinimas (mašinėle); statistinių duomenų rinkimas; stenografavimas; trečiųjų asmenų prekių ir paslaugų licencijavimo komercinis administravimas; tekstų dorojimas; telefoniniai atsakymai (kai abonentas nepasiekiamas); telekomunikacinių paslaugų užsakymas (kitiems); telerinkodaros paslaugos; televizijos reklama; tiekimo paslaugos kitiems (prekių ir paslaugų pirkimas kitiems verslams); verslo informacija; verslo nagrinėjimas; verslo operacijų įvertinimas; verslo organizavimo konsultacijos; verslo patikrinimai; verslo perkėlimo paslaugos; verslo specialistų konsultacijos; verslo tyrimai; verslo vadyba (sportininkams); verslo vadybos ir organizavimo konsultacijos; verslo vadybos konsultacijos; verslo vadybos pagalba; verslo vadybos patarėjų paslaugos; viešas reklamavimas; viešasis elektroninis reklamavimas kompiuterių tinkle; viešbučių verslo vadyba; visuomenės informavimas.

---

(111) **68019**
(151) 2013 12 13
(210) 2012 2129
(220) 2012 11 28
(181) 2022 11 28
(732) UAB EME BALTIC, K. Baršausko g. 53-7, LT-44001 Kaunas, LT
(740) VŠĮ Rimavičius, Medeinos g. 33-68, LT-01001, Vilnius, LT
(540)



(531) 5.9, 27.5, 29.1
(591) raudona, šviesiai geltona, juoda.
(511)
43 maisto ir gėrimų parūpinimo paslaugos.

---

(111) **68020**
(151) 2013 12 13
(210) 2013 0204
(220) 2013 02 13
(181) 2023 02 13
(732) UAB KNAUF, Švitrigailos g. 11B, LT-03228 Vilnius 370, LT
(740) Erika Ščiogoleva, Advokatės L. Meškauskaitės kontora, Subačiaus g. 5-16, LT-00127, Vilnius, LT

(540)



(531) 26.4, 26.4, 27.5, 29.1
(591) mėlyna, melsva, pilka.
(511)
1 klijai (pramonės reikmėms); apdailos plytelių klijai.

---

(111) **68021**
(151) 2013 12 13
(210) 2013 0205
(220) 2013 02 13
(181) 2023 02 13
(732) UAB KNAUF, Švitrigailos g. 11B, LT-03228 Vilnius 370, LT
(740) Erika Ščiogoleva, Advokatės L. Meškauskaitės kontora, Subačiaus g. 5-16, LT-00127, Vilnius, LT
(540)

Knauf K1

(511)
1 klijai (pramonės reikmėms); apdailos plytelių klijai.

---

(111) **68022**
(151) 2013 12 13
(210) 2013 0206
(220) 2013 02 13
(181) 2023 02 13
(732) UAB KNAUF, Švitrigailos g. 11B, LT-03228 Vilnius 370, LT
(740) Erika Ščiogoleva, Advokatės L. Meškauskaitės kontora, Subačiaus g. 5-16, LT-00127, Vilnius, LT
(540)

Knauf K2

(511)
1 klijai (pramonės reikmėms); apdailos plytelių klijai.

---

(111) **68023**
(151) 2013 12 13
(210) 2013 0207
(220) 2013 02 13
(181) 2023 02 13
(732) UAB KNAUF, Švitrigailos g. 11B, LT-03228 Vilnius 370, LT
(740) Erika Ščiogoleva, Advokatės L. Meškauskaitės kontora, Subačiaus g. 5-16, LT-00127, Vilnius, LT
(540)

Knauf K3

(511)
1 klijai (pramonės reikmėms); apdailos plytelių klijai.

---

(111) **68024**
(151) 2013 12 13
(210) 2013 0208
(220) 2013 02 13
(181) 2023 02 13
(732) UAB KNAUF, Švitrigailos g. 11B, LT-03228 Vilnius 370, LT
(740) Erika Ščiogoleva, Advokatės L. Meškauskaitės kontora, Subačiaus g. 5-16, LT-00127, Vilnius, LT
(540)

Knauf K4

(511)
1 klijai (pramonės reikmėms); apdailos plytelių klijai.

---

(111) **68025**
(151) 2013 12 13
(210) 2013 0209
(220) 2013 02 13
(181) 2023 02 13
(732) UAB KNAUF, Švitrigailos g. 11B, LT-03228 Vilnius 370, LT
(740) Erika Ščiogoleva, Advokatės L. Meškauskaitės kontora, Subačiaus g. 5-16, LT-00127, Vilnius, LT
(540)

Knauf K5

(511)
1 klijai (pramonės reikmėms); apdailos plytelių klijai.

---

(111) **68026**
(151) 2013 12 13
(210) 2013 0210
(220) 2013 02 13
(181) 2023 02 13
(732) UAB KNAUF, Švitrigailos g. 11B, LT-03228 Vilnius 370, LT

(740) Erika Ščiogoleva, Advokatės L. Meškauskaitės kontora, Subačiaus g. 5-16, LT-00127, Vilnius, LT

(540)

Knauf K6

(511)

1 klijai (pramonės reikmėms); apdailos plytelių klijai.

---

(111) **68027**

(151) 2013 12 13

(210) 2013 0213

(220) 2013 02 13

(181) 2023 02 13

(732) UŽDAROJI AKCINĖ BENDROVĖ „PRODIUSERIŲ BROLIJA“, Jurginų g. 24-5, LT-91001 Klaipėda, LT

(740) Laura Beinorienė, S. Žukausko g. 31-18, LT-01001, Vilnius, LT

(540)

NOTA

(511)

41 švietimas; mokymas; pramogos; sportinė ir kultūrinė veikla; abonementinės bibliotekos; akademijos (mokymas); asmeninių trenerių paslaugos (kūno rengybos treniruotės); atrakcionų parkai; bilietų agentūrų paslaugos (pramogos); cirkai; dekoracijų nuoma; diskotekų paslaugos; diskotekų vedėjų paslaugos; egzaminavimas; elektroninė darbalaukinė leidyba; elektroninių knygų ir žurnalų tiesioginis publikavimas; elektroninių publikacijų tiesioginis pateikimas per kompiuterių tinklą (ne parsisiunčiamųjų); estrados artistų paslaugos; filmų kūrimas (išskyrus reklaminius); fizinis lavinimas; fotografavimas; fotoreportažų rengimas; gamybinė praktika (parodomoji); garso aparatūros nuoma; garso įrašų montavimas; garso įrašų nuoma; gestų kalbos vertimas; gimnastikos mokymas; gyvūnų dresavimas; golfo paslaugos; grožio konkursų rengimas; informacija apie poilsio ir pramogų renginius; instruktavimas; internatinės mokyklos; įrašų studijų paslaugos; kaligrafijos paslaugos; karaokės paslaugų parūpinimas; kasetinių vaizdo magnetofonų nuoma; kilnojamosios bibliotekos; kinematografijos reikmenų ir kino projektorių nuoma; kino filmų demonstravimas; kino filmų nuoma; kino juostų nuoma; kino studijos; klubų paslaugos (pramogos ar švietimas); knygų leidyba; kolokviumų rengimas ir vedimas; koncertų rengimas ir vedimas; konferencijų rengimas ir vedimas; kongresų rengimas ir vedimas; kultūros ar mokomųjų parodų rengimas; kūno rengybos treniruočių vedimas; lošimai; lošimo namų (kazino) paslaugos; loterijų rengimas; madų šou rengimas (pramogų reikmėms); mikrofilmavimas; miuzikholai; modelių parinkimas dailininkams; mokyklų paslaugos (švietimas); mokymas (mažos grupės ar vieno asmens); muziejų aprūpinimas eksponavimo reikmenimis; muzikos komponavimo paslaugos; muzikos kūrimas; naktiniai klubai; ne reklaminių tekstų rašymas; neakivaizdinis mokymas; orkestrų paslaugos; pasilinksminimai; pobūvių rengimas; poilsio ir pramogų vietų paslaugos; poilsio stovyklų paslaugos (pramoginių); povandeninio plaukiojimo reikmenų nuoma; praktinis mokymas (parodomasis); pramoginių ar mokomųjų konkursų rengimas; pramoginių rodinių (šou) kūrimas; pramoginių rodinių (šou) rengimas; pramogų informacija; pramogų paviljonų paslaugos; profesijos pasirinkimo konsultacijos; profesinis mokymas ir rengimas; profesinis perkvalifikavimas; radijo ir televizijos imtuvų nuoma; radijo ir televizijos programų kūrimas; radijo pramoginės laidos; religinis švietimas; reporterių paslaugos; scenaristų paslaugos; seminarų rengimas ir vedimas; simpoziumų rengimas ir vedimas; sporto aikščių nuoma; sporto įrenginių nuoma (išskyrus transporto priemones); sporto renginių rengimas; sporto stovyklų paslaugos; sporto varžybų tvarkaraščių sudarymas; sporto varžybų rengimas; stadionų įrenginių nuoma; subtitravimas; sveikatos klubų paslaugos (sveikatinimas ir kūno rengybos treniruotės); šokių vakarų rengimas; švietimo informacija; švietimo paslaugos; teatro dekoracijų nuoma; teatro spektakliai; tekstų maketavimo paslaugos (ne reklaminių tekstų); tekstų skelbimas (išskyrus reklaminius); televizijos ar teatro studijų apšvietimo priemonių nuoma; televizijos ir radijo imtuvų nuoma; televizijos ir radijo programų rengimas; televizijos pramoginės laidos; teniso kortų nuoma; tiesioginių laidų rengimas; ugdomasis vadovavimas (mokymas); vaikų darželiai; vaizdajuosčių (videokasečių) nuoma; vaizdajuosčių įrašymas; vaizdajuosčių redagavimas; vaizdo filmų demonstravimas; vertėjų žodžiu paslaugos; vertimai; videofilmų gamyba; videokamerų nuoma; vietų užsakymas spektakliams; zoologijos sodų paslaugos; žaidimų įrangos nuoma; žaidimų paslaugos, teikiamos tiesiogiai per kompiuterių tinklą; žaislų nuoma.

---

(111) **68028**

(151) 2013 12 13

(210) 2013 0220

(220) 2013 02 13

(181) 2023 02 13

(732) UAB „VALENTIS“, Molėtų pl. 11, LT-08409 Vilnius, LT

(740) Gediminas Pranevičius, 54, Advokatų kontora VARUL, Konstitucijos pr. 7, LT-09308 Vilnius, LT

(540)

YARISEN

(511)

5 vaistai (žmonėms).

---

(111) **68029**

(151) 2013 12 13

(210) 2013 0224

(220) 2013 02 13

(181) 2023 02 13

(732) UAB „BIRŽŲ ALUS“, Rotušės g. 22, LT-41137 Biržai, LT

(740) Tatjana Sterlina, 37, UAB „Intels“, Naugarduko g. 32 / 2, LT-03225 Vilnius, LT

(540)

SENAS BIRŽIETIS

(511)

32 alus; mineralinis ir gazuotas vanduo ir kiti gaivieji gėrimai; vaisių gėrimai ir vaisių sultys; sirupai ir kiti gėrimų gaminimo mišiniai; alaus misa; apynių ekstraktai (alui daryti); daržovių sultys (gėrimai); esencijos (gėrimams gaminti); gaivieji alavijų gėrimai; gaivieji aperityvai; gaivieji gėrimai; gaivieji kokteiliai; gaivieji medaus gėrimai; gaivieji vaisių ekstraktai; gaivieji vaisių sulčių gėrimai; gazuotas vanduo; gazuoto vandens gaminimo preparatai; gazuotų gėrimų gaminimo milteliai; gazuotų gėrimų gaminimo pastilės; geriamas vanduo (buteliuose); gėrimų gaminimo preparatai; gira (gaivusis gėrimas); imbierinis alus; išrūgų gėrimai; izotoniniai (netonizuojantys) gėrimai; ličio vanduo (gaivusis gėrimas su ličio druskomis); likerių gaminimo preparatai; limonadai; migdolų pienas (gėrimas); mineralinio vandens gaminimo preparatai; mineralinis vanduo (gėrimas); misa; oršadas (migdolų pieno gėrimas); pomidorų sultys (gėrimas); salyklinė misa; salyklinis alus; sarsaparylius (gaivusis gėrimas); selteris; sidras (gaivieji gėrimai); sirupai (gėrimams); sirupai (limonadui); sodos vanduo; šerbetas (gėrimas); tiršti vaisių kokteiliai; vaisių nektarai (gaivieji); vandenys (gėrimai); vynuogių misa (nefermentuota); žemės riešutų pienas (gaivusis gėrimas).

---

(111) **68030**

(151) 2013 12 13

(210) 2013 0225

(220) 2013 02 13

(181) 2023 02 13

(732) UAB „BIRŽŲ ALUS“, Rotušės g. 22, LT-41137 Biržai, LT

(740) Tatjana Sterlina, 37, UAB „Intels“, Naugarduko g. 32 / 2, LT-03225 Vilnius, LT

(540)

GRAFO

(511)

32 alus; mineralinis ir gazuotas vanduo ir kiti gaivieji gėrimai; vaisių gėrimai ir vaisių sultys; sirupai ir kiti gėrimų gaminimo mišiniai; alaus misa; apynių ekstraktai (alui daryti); daržovių sultys (gėrimai); esencijos (gėrimams gaminti); gaivieji alavijų gėrimai; gaivieji aperityvai; gaivieji gėrimai; gaivieji kokteiliai; gaivieji medaus gėrimai; gaivieji vaisių ekstraktai; gaivieji vaisių sulčių gėrimai; gazuotas vanduo; gazuoto vandens gaminimo preparatai; gazuotų gėrimų gaminimo milteliai; gazuotų gėrimų gaminimo pastilės; geriamas vanduo (buteliuose); gėrimų gaminimo preparatai; gira (gaivusis gėrimas); imbierinis alus; išrūgų gėrimai; izotoniniai (netonizuojantys) gėrimai; ličio vanduo (gaivusis gėrimas su ličio druskomis); likerių gaminimo preparatai; limonadai; migdolų pienas (gėrimas); mineralinio vandens gaminimo preparatai; mineralinis vanduo (gėrimas); misa; oršadas (migdolų pieno gėrimas); pomidorų sultys (gėrimas); salyklinė misa; salyklinis alus; sarsaparylius (gaivusis gėrimas); selteris; sidras (gaivieji gėrimai); sirupai (gėrimams); sirupai (limonadui); sodos vanduo; šerbetas (gėrimas); tiršti vaisių kokteiliai; vaisių nektarai (gaivieji); vandenys (gėrimai); vynuogių misa (nefermentuota); žemės riešutų pienas (gaivusis gėrimas).

---

(111) **68031**

(151) 2013 12 13

(210) 2013 0228

(220) 2013 02 14

(181) 2023 02 14

(732) GEA GRASSO UAB, Smolensko g. 10, LT-03201 Vilnius, LT

(740) Erika Vėlavičiūtė, Labdarių g. 8, LT-01001, Vilnius, LT

(540)



(531) 26.1, 26.2, 27.1, 29.1

(591) pilka, balta.

(511)

11 apšvietimo, šildymo, garų gamybos, valgio virimo, šaldymo, džiovinimo, vėdinimo, vandens tiekimo ir sanitariniai įrenginiai; acetileno degikliai; acetileno generatoriai; acetileno žibintai; akvariumų filtravimo aparatai; akvariumų lempos (žibintai); akvariumų šildytuvai; aliejaus valymo aparatai; aliejinės lempos; apšvietimo įrenginiai (oro transporto priemonėms); apšvietimo lempos (automobiliams); apšvietimo lemputės; apšvietimo prietaisai ir įrenginiai; apšvietimo žibintai; apšvietimo žibintuvėliai; ardeliai; atominiai reaktoriai; audinių garintuvai; autoklavai (elektriniai slėginiai virimo katilai); automatiniai drėkinimo įrenginiai; automatiniai pelenų transportavimo įrenginiai; automobilių įtaisai nuo akinimo (žibintų įtaisai); automobilių krypties signalizatorių lempos; automobilių krypties signalizatorių lemputės; automobilių žibintai; baktericidiniai degikliai; benzininiai degikliai; bidė; boileriai (ne mašinų dalys); branduoliniai reaktoriai;

branduolinis kuro ir branduolinių reakcijų lėtiklių apdorojimo įrenginiai; centrinio šildymo įrenginių plėtimosi bakai; centrinio šildymo radiatorių drėkintuvai; centrinio šildymo sistemų radiatoriai; chromatografai (pramonės reikmėms); čiaupai; degikliai; degimo krosnys; deginimo krosnių armatūra (atramos); deglai; deguonies-vandenilio degikliai; dekoratyviniai fontanai; desikatoriai (džiovinimo aparatai); dezinfekavimo aparatai; dezinfekavimo priemonių dalytuvai (tualetams); dezinfekavimo priemonių skirstytuvai (tualetams); dezodoravimo aparatai (ne asmeninio naudojimo); distiliatoriai; distiliavimo aparatai; distiliavimo kolonos; distiliavimo valymo kolonos; drėkinimo mašinos žemės ūkio reikmėms; dujinės lempos; dujiniai šviestuvai; dujiniai žiebtuvėliai; dujinių prietaisų reguliavimo ir apsaugos reikmenys; dujotiekių reguliavimo ir apsaugos reikmenys; dujų degikliai; dujų degiklių antgaliai; dujų katilai; dujų kondensatoriai (ne mašinų dalys); dujų plautuvai (skruberiai, dujinių įrenginių dalys); dujų valymo įrenginiai; dujų valytuvai (dujinių įrenginių dalys); dūmtraukiai; dūmtraukių dūmtakiai; dūmtraukių sklendės; dūmtraukių sklendės (šildymas); duonkepės krosnys; duonos gaminimo mašinos; duonos kepimo mašinos; duonos skrudintuvai; dušai; dušo kabinos; dviračių lemputės; dviračių žibintai; džiovinimo aparatai; džiovinimo aparatai ir įrenginiai; elektra šildomi patiesalai (kilimai); elektrinės gruzdintuvės; elektrinės šildomosios antklodės (ne medicinos reikmėms); elektrinės vaflinės; elektriniai arba ne elektriniai kojų šildytuvai; elektriniai asmeniniai ventiliatoriai; elektriniai jogurto gaminimo prietaisai; elektriniai kaitinimo siūleliai; elektriniai kavinukai su koštuvais; elektriniai kavos aparatai; elektriniai kavos filtrai; elektriniai kišeniniai žibintuvėliai; elektriniai radiatoriai; elektriniai skalbinių džiovintuvai; elektriniai slėginiai prikaistuviai (greitpuodžiai); elektriniai šildymo aparatai; elektriniai šildomieji paklotai (pagalvėlės) (ne medicinos reikmėms); elektriniai valgio virimo reikmenys; elektriniai virduliai; elektrinis šildomasis apavas; elektros išlydžio apšvietimo vamzdeliai; elektros lempos; elektros lemputės; elektros lempų siūleliai; elektros šviestuvų lizdai; fakelų vamzdžiai (naftos pramonei); filtrai (buitinių arba pramoninių įrenginių dalys); fontanai; frikciniai dujų degtuvai; garbanojimo lempos; garinių šildymo įrenginių oro vožtuvai; garintuvai; garo akumuliatoriai; garo aparatai veidui (saunos); garo gaminimo įrenginiai; garo katilai (ne mašinų dalys); gatvių šviestuvai; geriamojo vandens filtrai; gėrimų atšaldymo aparatai; gydomųjų kurortų vonios (talpyklos); gyvatukai (distiliavimo, šildymo įrenginių dalys); hidrantai; įdegimo įrenginiai (saulės vonios); kaitinimo degikliai; kaitinimo elementai; kaitinimo plokštės; Kalėdų eglučių elektros lemputės; kambarinės ledainės; kanalinės krosnys; karšto oro aparatai; karšto oro pirčių įrenginiai; kavos pupelių skrudintuvai; kepimo aparatai; kepimo iešmai; kepimo iešmų suktuvai; kepimo krosnelės su besisukančiu iešmu; kepimo rėmai; kepintuvės; keptuvai; kietojo, skystojo arba dujinio kuro šildymo aparatai; kilnojamieji tualetai; kilnojamosios kalvės; kilnojamosios turkiškų vonių kabinos; kiniški žibintai (popieriniai); kišeniniai šildytuvai; kišeniniai žibintuvėliai; klijų šildymo įrenginiai; klozetų bakeliai; klozetų puodai; konstrukcinės viryklių plokštės; krosnelės (ne laboratorinės); krosnelių fasoninės išklojos; krosnių ardynai; krosnių aušinimo bakai; krosnių aušintuvai; krosnių fasoninės išklojos; krosnių išklojos (iš ugniai atsparaus molio); krosnių metalinės konstrukcijos; krosnių pakrovimo įrenginiai; krosnių peleninės; krosnių pelenų dėžės; krosnys (ne laboratorinės); krosnys (šildymo įrenginiai); kuro skalsintuvai (ekonomaizeriai); laboratorinės lempos; laboratoriniai degikliai; lakštiniai šildytuvai; lankinės lempos; lankinių lempų angliniai elektrodai; lašelinio drėkinimo antgaliai (irigavimo reikmenys); lavos akmenys keptuvams; ledo gaminimo įrenginiai ir mašinos; lempos; lempų atšvaitai; lempų dangčiai; lempų degikliai; lempų gaubtai; lempų gaubtų laikikliai; lempų kaminėliai; lempų rėmai; lempų stiklai; lempų stikliniai gaubtai; lygintuvų kaitintuvai; lovų šildynės; magnio siūlai (apšvietimui); maisto atliekų dehidratavimo aparatai; maisto gaminimo (virimo, kepimo) aparatai ir įrenginiai; maišikliniai vandentiekio čiaupai; metalinės šildyklės (lovai šildyti); mikrobanginės krosnelės (maisto gaminimo aparatai); mikrobangų krosnys pramonės reikmėms; namų židiniai; nardymo šviestuvai; netaškūs čiaupų antgaliai; nuotekų valymo įrenginiai; odontologų krosnelės; oro ar vandens jonizatoriai; oro dezodoravimo aparatai; oro džiovintuvai; oro filtravimo įrenginiai; oro kondicionavimo aparatai; oro kondicionavimo filtrai; oro kondicionavimo įrenginiai; oro sterilizatoriai; oro šildytuvai; oro valymo aparatai ir mašinos; oro valymo baktericidinės lempos; oro vėsinimo aparatai; pakabinamieji šviestuvai; panardinamieji šildytuvai; pasterizavimo aparatai; pašarų džiovinimo įrenginiai; pieno šaldymo įrenginiai; pisuarai (sanitariniai įtaisai); plaukiojimo baseinų chloravimo įrenginiai; plaukų džiovintuvai; plautuvės (virtuvinės); polimerizavimo įrenginiai; prausyklų rankų džiovintuvai; projektorių lempos; prožektoriai; puošybiniai žibintai; radiatoriai (šildymas); radiatorių dangteliai; rankų prausyklės (sanitarinių įrenginių dalys); rezervuarų lygio reguliavimo vožtuvai; salyklo džiovyklos; sanitariniai aparatai ir įrenginiai; sanitarinių įrenginių vandentiekio vamzdžiai; saugiosios lempos; saulės kolektoriai (šildymas); saulės krosnys; saunų įrenginiai; sėdimosios vonios; sietynai; skalbimo katilai; skalbyklų vandens šildytuvai; skysčių vėsinimo įrenginiai; skystojo kuro degikliai; slėginiai elektriniai maisto gaminimo puodai (autoklavai); slėginiai vandens rezervuarai; smilkymo prietaisai (ne medicinos reikmėms); spiritiniai degikliai; sterilizatoriai; sūkuriniai vandens čiurkšlių aparatai; šachtininkų lemputės; šaldymo aparatai; šaldymo aparatai ir mašinos; šaldymo kameros; šaldymo konteineriai; šaldymo patalpos; šaldymo prietaisai ir įrenginiai; šaldymo spintos; šaldytuvai; šaldytuvai (dėžės); šaldomos vitrinos (eksponavimo įrenginiai); šildymo (vandeniu) įrenginiai; šildymo aparatai; šildymo įrenginiai; šildymo katilai; šildymo katilų dūmtraukiai; šildymo katilų tiektuvai; šildymo katilų

vamzdžiai; šildymo krosnys; šildymo plokštės; šilumokaičiai (ne mašinų dalys); šilumos akumuliatoriai; šilumos regeneratoriai; šilumos siurbliai (centrinio šildymo, cirkuliaciniai); šiukšlių degintuvai; švariosios kameros (sanitarijos įrenginiai); šviečiamieji apšvietimo vamzdeliai; šviečiantys namų numeriai; šviesadiodžio (LED) apšvietimo įrenginiai; šviesos sklaidytuvai; šviestuvai; tabako aušinimo įrenginiai; tabako džiovyklos; termostatiniai vožtuvai (šildymo įrenginių dalys); toršerai; transporto priemonių apšvietimo prietaisai; transporto priemonių atšvaitai; transporto priemonių įtaisai nuo akinimo (apšvietimo įtaisai); transporto priemonių įtaisai nuo apšerkšnijimo; transporto priemonių oro kondicionieriai; transporto priemonių priekiniai žibintai; transporto priemonių šildytuvai; transporto priemonių šildomieji aparatai nuo langų šarmojimo; transporto priemonių ventiliacijos (oro kondicionavimo) įrenginiai; transporto priemonių žibintai; traukos gaubtai; traukos gaubtai (laboratorijoms); traukos gaubtai (virtuvėms); tualetai (vandens klozetai); tualeto dubenys; ultravioletinės lempos (ne medicinos reikmėms); vaisių džiovyklos; vamzdžiai (sanitarinių įrenginių dalys); vamzdžių čiaupai; vamzdžių čiaupai (movos); vandens aparatų reguliavimo ir apsaugos priemonės; vandens arba dujų įrenginių ir vamzdynų apsauginiai reikmenys; vandens arba dujų įrenginių ir vamzdynų reguliavimo reikmenys; vandens čiaupų tarpikliai; vandens ėmimo įrenginiai; vandens filtravimo aparatai; vandens gėlinimo įrenginiai; vandens masažo vonių įrenginiai; vandens minkštinimo aparatai ir įrenginiai; vandens nuleidimo įtaisai (tualetų); vandens skirstymo įrenginiai; vandens sterilizatoriai; vandens šildyklės (buteliai); vandens šildytuvai; vandens šildytuvai (prietaisai); vandens valymo aparatai ir mašinos; vandens valymo įrenginiai; vandens vėsinimo įrenginiai; vandentiekio įrenginiai; ventiliacijos (oro kondicionavimo) įrenginiai ir aparatai; ventiliatoriai (oro kondicionavimas); ventiliatoriai (oro kondicionavimo įrenginių dalys); vėsinimo aparatai ir įrenginiai; vėsinimo įrenginiai ir mašinos; vienkartiniai sterilizavimo maišeliai; viryklėlės; viryklės; virtuvinės viryklės (krosnelės); vonios; vonių išklojos; vonių įrengimo reikmenys; vonių kambarių įrenginiai; vonių reikmenys; vonių šildytuvai; vonių vandentiekio įrenginiai; žaizdrai; žarijų krosnelės; žibintuvėliai; žindymo buteliukų elektriniai šildytuvai.

35 reklama; verslo vadyba; verslo tvarkyba; įstaigų veikla; algalapių parengimas; artistų verslo vadyba; biuro mašinų ir įrengimų nuoma; buhalterinė apskaita; dokumentų dauginimas; duomenų paieška kompiuterių rinkmenose (kitiems); ekonominis prognozavimas; fotokopijavimas; fotokopijavimo mašinų nuoma; importo ir eksporto agentūros; informacijos rinkimas kompiuterinėse duomenų bazėse; informacijos sisteminimas kompiuterinėse duomenų bazėse; kainų palyginimo paslaugos; komercijos ar pramonės vadybos pagalba; komercinė informacija ir patarimai vartotojams (konsultacijų teikimas); komercinės informacijos agentūros; kompiuterizuotas rinkmenų (bylų) tvarkymas; laikraščių užsakymas (kitiems); madų šou rengimas pardavimo skatinimo reikmėms; maketavimo paslaugos reklamos tikslams; mažmeninė ir didmeninė prekyba farmacijos, veterinarijos ir higienos preparatais bei medicinos reikmenimis; modelių paslaugos (reklamos reikmėms ar pardavimui skatinti); mokesčių apskaičiavimas; mugių rengimas (komercijos ar reklamos reikmėms); naujienų apžvalgų paslaugos; nuomonių tyrimas; pardavimas aukcione; parduotuvių vitrinų puošimas (tvarkymas); parodų rengimas komercijos ar reklamos reikmėms; paslaugų nuoma (verslo pagalba); pavyzdžių platinimas; perrašinėjimas; personalo komplektavimas; personalo vadybos konsultacijos; prekių pardavimo skatinimas (kitiems); prekių pateikimas žiniasklaidoje pardavimo reikmėms; prekių rodymas; prekių užsakymų administracinis tvarkymas; psichologinis testavimas personalo parinkimo reikmėms; radijo reklama; reklama paštu; reklaminės medžiagos nuoma; reklaminės medžiagos tobulinimas; reklaminių filmų gamyba; reklaminių skelbimų platinimas; reklaminių skilčių rengimas; reklaminių tekstų rašymas; reklaminių tekstų skelbimas; reklamos agentūros; reklamos laiko nuoma žiniasklaidoje; reklamos pristatymas paštu; reklamos vietų nuoma; rėmėjų paieška; rinkodara; rinkos nagrinėjimas; rinkotyra; samdos agentūros; savikainos analizė; sąskaitų būklės apyskaitų sudarymas; sąskaitų-faktūrų išrašymas; sekretoriavimas; skelbimų klijavimas; smulkių prekių pardavimo automatų nuoma; spausdinimas (mašinėle); statistinių duomenų rinkimas; stenografavimas; tekstų dorojimas; telefoniniai atsakymai (kai abonentas nepasiekiamas); telekomunikacinių paslaugų užsakymas (kitiems); telerinkodaros paslaugos; televizijos reklama; tiekimo paslaugos kitiems (prekių ir paslaugų pirkimas kitiems verslams); trečiųjų asmenų prekių ir paslaugų licencijavimo komercinis administravimas; verslo informacija; verslo nagrinėjimas; verslo operacijų įvertinimas; verslo organizavimo konsultacijos; verslo patikrinimai; verslo perkėlimo paslaugos; verslo specialistų konsultacijos; verslo tyrimai; verslo vadyba (sportininkams); verslo vadybos ir organizavimo konsultacijos; verslo vadybos konsultacijos; verslo vadybos pagalba; verslo vadybos patarėjų paslaugos; viešas reklamavimas; viešasis elektroninis reklamavimas kompiuterių tinkle; viešbučių verslo vadyba; verslo auditas; verslo efektyvumo (veiksmingumo) specialistų paslaugos; visuomenės informavimas.

37 statyba; taisymas (remontas); įtaisymo ir įrengimo paslaugos; akmenų mūrijimas; alavavimas (pakartotinis); antikorozinis apdorojimas; antikorozinis transporto priemonių apdorojimas; apsauginių signalizacijų įrengimas ir taisymas; asfaltavimas; automobilių plovimas; automobilių techninė priežiūra ir taisymas; avalynės taisymas; baldų apmušalų taisymas; baldų apmušimas; baldų priežiūra; baldų restauravimas; baltinių lyginimas; baltinių skalbimas; barstymas smėliu;

baseinų priežiūra; biuro įrangos įtaisymas, taisymas ir priežiūra; buldozerių nuoma; dailidžių paslaugos; degiklių taisymas ir techninė priežiūra; dezinfekavimas; dirbtinio sniego dangos darymo paslaugos; drabužių garinis lyginimas; drabužių taisymas; drabužių valymas; drabužių atnaujinimas; drenažo siurblių nuoma; drėkinimo įrenginių įtaisymas ir taisymas; dūmtraukių valymas; durų ir langų įstatymas; ekskavatorių nuoma; elektros prietaisų įtaisymas ir taisymas; fabrikų statyba; fotografijos aparatų taisymas; gatvių valymas; giliųjų naftos ar dujų gręžinių gręžimas; graužikų naikinimas; gręžinių gręžimas; hidroizoliavimas (pastatų); iškabų dažymas ar taisymas; kailių priežiūra, valymas ir taisymas; karjerų naudojimo paslaugos; kasyba; katilų valymas ir taisymas; kelių šlavimo mašinų nuoma; kelių tiesimas; keltuvų įrengimas ir taisymas; kenkėjų naikinimas (ne žemės ūkyje); kino projektorių taisymas ir techninė priežiūra; kniedijimas; kompiuterių aparatūros įtaisymas, taisymas ir techninė priežiūra; kranų nuoma (statybos įrenginiai); krosnių, židinių įrengimas ir taisymas; laikrodžių taisymas; laivų statyba; lakavimas; langų valymas; lėktuvų priežiūra ir taisymas; liftų įrengimas ir taisymas; mašinų ir mechanizmų montavimas, techninė priežiūra ir taisymas; meno kūrinių restauravimas; mugių prekystalių ir parduotuvių statyba; muzikos instrumentų restauravimas; naftotiekių tiesimas ir priežiūra; namų nugriovimas; odos gaminių valymas, taisymas ir priežiūra; oro kondicionavimo aparatų įtaisymas ir taisymas; padangų protektorių atnaujinimas; padangų vulkanizavimas (taisymas); pagalba sugedus transporto priemonei (taisymas); pastatų izoliavimas; pastatų sandarinimas; pastatų valymas (iš išorės); pastatų valymas (iš vidaus); pastolių rinkimas (statybinių); peilių galandimas; plytų mūrijimas; povandeninės statybos; povandeninis taisymas; priešgaisrinių signalizacijų įrengimas ir taisymas; raštuotų audinių valymas; sandėlių statymas ir remontas; santechnikos darbai; saulės skėčių taisymas; sausasis valymas; seifų (kambarių) taisymas ir techninė priežiūra; seifų taisymas ir techninė priežiūra; sienų apmušimas; sienų tapetavimas; siurblių taisymas; skalbimas; skalbimas ir lyginimas; skėčių taisymas; spausdintuvų kasečių pildymas; spynų taisymas; stalių darbai (taisymas); statybos informacija; statybos įrenginių nuoma; statybos konsultacijos; statybų priežiūra; stogo dengimas; sudilusių ar iš dalies išardytų mašinų ir mechanizmų atnaujinimas; sudilusių ar iš dalies išardytų variklių atnaujinimas; šaldymo įrangos įtaisymas ir taisymas; šildymo įrangos įtaisymas ir taisymas; šlifavimas pemza; taisyklų informacija; taisymas po vandeniu; telefonų įrengimas ir taisymas; tinkavimas; transporto priemonių plovimas; transporto priemonių poliravimas; transporto priemonių techninė priežiūra; transporto priemonių techninės priežiūros stotys (papildymas degalais ir remontas); transporto priemonių valymas; transporto priemonių sutepimas; transporto priemonių tepimas; trukdžių slopinimas (elektriniuose aparatuose); uostų statyba; valymo mašinų nuoma; vandens užtvarų statyba (pylimai, bangolaužiai); vidaus ir išorės dažymas; virtuvės įrangos įtaisymas.

42 mokslo ir technologijų paslaugos ir su tuo susiję tyrimai ir projektavimas; pramoninės analizės ir tyrimų paslaugos; kompiuterių programinės ir aparatinės įrangos projektavimas ir tobulinimas; apsaugos nuo kompiuterinių virusų paslaugos; architektų konsultacijos; architektų paslaugos; audinių bandymai; bakteriologiniai tyrimai; biologiniai tyrimai; chemikų paslaugos; cheminė analizė; cheminiai tyrimai; debesų nusodinimas; dokumentų skaitmeninimas (skenavimas); drabužių modeliavimas; duomenų ar dokumentų konvertavimas iš fizinių laikmenų į elektronines laikmenas; energijos auditas; eskizų darymas (pramoninis dizainas); fizika (tyrimai); geologinė paieška; geologinė žvalgyba; geologiniai tyrinėjimai; informacinių technologijų (IT) konsultavimo paslaugos; interjero dizainas; internetinių paieškos sistemų parūpinimas; inžinerija; inžineriniai darbai (ekspertizė); kalibravimas (matavimai); kambarių interjero dizainas; klinikiniai tyrimai; kokybės tikrinimas; kokybinis stačiojo miško įvertinimas; kokybinis vilnų įvertinimas; kompiuterinės programinės įrangos įtaisymas; kompiuterinių programų priežiūra; kompiuterių aparatinės įrangos projektavimo ir tobulinimo konsultacijos; kompiuterių duomenų atkūrimas; kompiuterių nuoma; kompiuterių programinės įrangos atnaujinimas; kompiuterių programinės įrangos konsultacijos; kompiuterių programinės įrangos projektavimas; kompiuterių programinės įrangos techninė priežiūra; kompiuterių programų dubliavimas; kompiuterių programų ir duomenų konvertavimas (ne fizinis); kompiuterių programų nuoma; kompiuterių programų rengimas; kompiuterių sistemų analizė; kompiuterių sistemų projektavimas; kompiuterių sistemų stebėsena per nuotolinę prieigą; kompiuterių svetainių (visuotinio kompiuterių tinklo svetainių) priskyrimas; konsultacijos dėl energijos taupymo; kosmetikos tyrimai; mechanikos tyrimai; medžiagų bandymai; meninio dizaino paslaugos; meno kūrinių tikrumo nustatymas; meteorologinė informacija; miestų planavimas; moksliniai tyrimai; mokslinė informacija, naujų produktų tyrimas ir kūrimas (paslaugos kitiems); patarimai ir konsultacijos dėl taršos anglies dioksidu mažinimo; programinė įranga kaip paslauga (SaaS); mokslinių laboratorijų paslaugos; naftos gręžinių bandymai; naftos telkinių paieška; naftos žvalgyba; naudotinų naftos telkinių tyrimai; orų prognozavimas; povandeniniai tyrinėjimai; pramoninis dizainas; pramoninis konstravimas; rašysenos tyrimas (grafologija); serverių priegloba; statybų projektavimas; taros ir pakuočių dizainas; techniniai tyrimai; techninių projektų tyrimai; tyrimai aplinkosaugos srityje; topografinės nuotraukos; transporto priemonių techninė apžiūra; vandens tyrimai; visuotinio kompiuterių tinklo svetainių kūrimas ir palaikymas kitiems; visuotinio kompiuterių tinklo svetainių projektavimo konsultacijos; žiniatinklio serverių nuoma.

(111) **68032**
(151) 2013 12 16
(210) 2012 2251
(220) 2012 12 19
(181) 2022 12 19
(732) KASPARS IVANOVS, Pernavas iela 1-39, LV-1012 Riga, LV
(740) Ramunė Garšvienė, 30, Dūkštų g. 28-20, LT-07171 Vilnius, LT
(540)

SILVANOLS

(511)
5 farmacijos ir veterinarijos preparatai; dietinės medžiagos medicinos reikmėms; medicininiai maisto papildai; maisto papildai, gyvūnų pašaro papildai.

---

(111) **68033**
(151) 2013 12 16
(210) 2012 2259
(220) 2012 12 20
(181) 2022 12 20
(732) UAB „KŪRYBOS SODAS“, Šv. Ignoto g. 16A-7, LT-01144 Vilnius, LT
(540)



(531) 26.1, 26.15, 27.5, 29.1
(591) balta, juoda, pilka, geltona, ruda.
(511)
41 švietimas; mokymas; pramogos; sportinė ir kultūrinė veikla; tiesioginių laidų rengimas; poilsio ir pramogų renginiai.

---

(111) **68034**
(151) 2013 12 16
(210) 2012 2260
(220) 2012 12 20
(181) 2022 12 20
(732) UAB „KŪRYBOS SODAS“, Šv. Ignoto g. 16A-7, LT-01144 Vilnius, LT
(540)



(531) 27.5
(511)
41 švietimas; mokymas; pramogos; sportinė ir kultūrinė veikla; tiesioginių laidų rengimas; poilsio ir pramogų renginiai.

---

(111) **68035**
(151) 2013 12 16
(210) 2013 0403
(220) 2013 03 18
(181) 2023 03 18
(732) JELENA RUSINOVIČ-ZELKOUSKAJA, Kovo 11-osios g. 32-43, LT-44001 Kaunas, LT
ALEH ZELKOUSKI, Kovo 11-osios g. 32-43, LT-44001 Kaunas, LT
(540)



(531) 27.5, 29.1
(591) juoda, balta, oranžinė.
(511)
20 gultai (naminiams gyvūnams), suolai (baldai), pintiniai lopšiai, biuro baldai, baldai, kėdės, sėdynės, minkštosios kėdės, galvos atramos (baldai), krėslai, stalai, patalynė (išskyrus skalbinius), pagalvės (lovų), čiužiniai ir matracai, kanapos, medžio drožiniai, medinės ar plastikinės kopėčios, mokykliniai baldai, jūros putos (medžiagos), lovos, ne metaliniai baldų reikmenys, ne metalinės statinaitės, ne metalinė lovų furnitūra, ne metaliniai lovos reikmenys, metaliniai baldai, rotango (palmių rūšis) dirbiniai, pagalvės, šiaudų čiužiniai, šiaudų

pynės, širmos (baldai), sofos, kanapos (nedidelės sofos su pakeltu galvūgaliu), spyruokliniai matracai, spyruokliniai čiužiniai, šezlongai, pailgosios pagalvėlės, rėminės atramos (baldai), pintiniai dirbiniai, vitrinos (baldai); medžio, vaško, gipso arba plastiko meno dirbiniai; ne metalinės dėžės, pripučiamosios pagalvės (ne medicinos reikmėms), pripučiamieji čiužiniai (ne medicinos reikmėms), vagonų restoranai (baldai), paveikslų rėmai, medinės arba plastikinės dėžės, medinės arba plastikinės dėžutės, mediniai arba plastikiniai dėklai, miegmaišiai (stovyklavimui), suoliukai kojoms, taburetės, žaislų dėžės, pripučiamieji reklamos objektai, kambarinių gyvūnėlių pagalvėlės, kilimėliai vaikų žaidimo aptvarėliams, kūdikių vystymo stalai, kūdikių vystymo patiesalai, kambarinės tekstilinės užuolaidos, pertvaros (baldai).

---

(111) **68036**
(151) 2013 12 16
(210) 2013 0404
(220) 2013 03 18
(181) 2023 03 18
(732) JELENA RUSINOVIČ-ZELKOUSKAJA, Kovo 11-osios g. 32-43, LT-44001 Kaunas, LT
ALEH ZELKOUSKI, Kovo 11-osios g. 32-43, LT-44001 Kaunas, LT
(540)



(531) 27.1, 27.5, 29.1
(591) juoda, balta, melsvai pilka.
(511)
20 gultai (naminiams gyvūnams), suolai (baldai), pintiniai lopšiai, biuro baldai, baldai, kėdės, sėdynės, minkštosios kėdės, galvos atramos (baldai), krėslai, stalai, patalynė (išskyrus skalbinius), pagalvės (lovų), čiužiniai ir matracai, kanapos, medžio drožiniai, medinės ar plastikinės kopėčios, mokykliniai baldai, jūros putos (medžiagos), lovos, ne metaliniai baldų reikmenys, ne metalinės statinaitės, ne metalinė lovų furnitūra, ne metaliniai lovos reikmenys, metaliniai baldai, rotango (palmių rūšis) dirbiniai, pagalvės, šiaudų čiužiniai, šiaudų pynės, širmos (baldai), sofos, kanapos (nedidelės sofos su pakeltu galvūgaliu), spyruokliniai matracai, spyruokliniai čiužiniai, šezlongai, pailgosios pagalvėlės, rėminės atramos (baldai), pintiniai dirbiniai, vitrinos (baldai); medžio, vaško, gipso arba plastiko meno dirbiniai; ne metalinės dėžės, pripučiamosios pagalvės (ne medicinos reikmėms), pripučiamieji čiužiniai (ne medicinos reikmėms), vagonų restoranai (baldai), paveikslų rėmai, medinės arba plastikinės dėžės, medinės arba plastikinės dėžutės, mediniai arba plastikiniai dėklai, miegmaišiai (stovyklavimui), suoliukai kojoms, taburetės, žaislų dėžės, pripučiamieji reklamos objektai, kambarinių gyvūnėlių pagalvėlės, kilimėliai vaikų žaidimo aptvarėliams, kūdikių vystymo stalai, kūdikių vystymo patiesalai, kambarinės tekstilinės užuolaidos, pertvaros (baldai).

---

(111) **68037**
(151) 2013 12 16
(210) 2013 0407
(220) 2013 03 18
(181) 2023 03 18
(732) UAB „PHARMAVITA“, P. Lukšio g. 5B, LT-08221 Vilnius, LT
(740) Marija Lenkutienė, 6, Patentinių paslaugų centras, UAB, J.Basanavičiaus g. 11/1, LT-03108 Vilnius, LT
(540)

KAMETON

(511)
5 medicininiai purškalai peršalimo ligų profilaktikos ir gydymo reikmėms.

---

(111) **68038**
(151) 2013 12 16
(210) 2013 0411
(220) 2013 03 18
(181) 2023 03 18
(732) UAB „ORIVAS“, J. Jasinskio g. 16B, LT-01112 Vilnius, LT
(740) Vytautas Guobys, 10, Ateities g. 3-9, LT-08306 Vilnius, LT
(540)

GYNOXIN

(511)
5 vaistiniai preparatai.

---

(111) **68039**
(151) 2013 12 16
(210) 2013 0412
(220) 2013 03 18
(181) 2023 03 18
(732) UAB „VERSUS AUREUS“ LEIDYKLA, Rūdninkų g. 10, LT-01135 Vilnius, LT
(740) Vilija Viešūnaitė, 56, Advokatų profesinė bendrija „TRINITI LT“, L. Stuokos - Gucevičiaus g. 9, LT-01122 Vilnius, LT

(540)



(531) 3.7, 4.5, 26.11

(511)

16 popierius, kartonas ir jų gaminiai, nepriskirti prie kitų klasių; spaudiniai; įrišimo medžiagos; fotonuotraukos; raštinės reikmenys; raštinės ir buitinės lipniosios medžiagos; dailininkų reikmenys; teptukai; rašomosios mašinėlės ir biuro reikmenys (išskyrus baldus); mokomoji medžiaga ir vaizdinės priemonės (išskyrus aparatūrą); plastikinės pakavimo medžiagos (nepriskirtos prie kitų klasių); šriftai; klišės; adresavimo mašinos; adresavimo mašinų adresų plokštelės; adresų antspaudai; adresų spaudai; afišos; akvarelės; akvarelės (vandeniniai dažai); albumai; almanachai; angliniai pieštukai; antpirščiai (raštinės reikmenys); antspaudai; antspaudai (spaudai); antspaudavimo (frankavimo) mašinos (įstaigų reikmėms); antspaudavimo mašinos (raštinės reikmėms); antspaudavimo plokštelės; antspaudų dėžutės; antspaudų laikikliai; antspaudų lakas; antspaudų pagalvėlės; antspaudų smalkos; antspaudų stoveliai; aplankai (raštinės reikmenys); architektūriniai maketai; architektūriniai modeliai; aritmetinės lentelės; atlasai; atspaudai (raižiniai); atspaudžiamieji paveikslėliai (dekalkomanija); audinio kalkė; augaliniai klijai (raštinės arba buities reikmėms); auksinės plunksnos; automatiniai pieštukai; automatiniai plunksnakočiai (parkeriai); bilietai; biologiniai bandiniai tyrimams mikroskopu (mokymo medžiaga); biuvarai; blankai (spausdinti); bloknotai; bloknotai (raštinės reikmenys); bloknotai (užrašų knygutės); braižikliai; braižiklinės; braižybiniai smeigtukai; braižymo įrankiai; braižymo kampainiai; braižymo lekalai; braižymo lentos; braižymo liniuotės; braižymo, piešimo reikmenys; brėžiniai; brošiūros; bukletai, brošiūros; butelių pakuotės (kartoninės arba popierinės); butelių tara (kartoninė arba popierinė); celofano lakštai (vyniojimui); chromolitografijos; cigarų žiedai; čekių knygelių laikikliai; dailininkų akvarelinių (vandeninių) dažų ruošimo lėkštelės; dailininkų akvarelinių dažų ruošimo indeliai; dainų rinkiniai (knygutės); dauginimo aparatai; dauginimo aparatų dažų plokštelės; dažymo lakštai (dauginimo mašinoms); dažymo voleliai; dažomosios (kopijavimo) juostos; dažų dėžutės (mokyklos reikmenys); dažų padėklai; dažų teptukai; dekalkomanijos; dėžutės (kartoninės arba popierinės); diagramos; dokumentų laikikliai (raštinės reikmenys); dokumentų laminatoriai įstaigų reikmėms; dokumentų segtuvai (raštinės reikmenys); drabužių iškarpos; drėgmę reguliuojantieji popieriaus arba plastiko lapai (maisto produktų pakavimui); elektrinės arba ne elektrinės pieštukų drožimo mašinėlės; elektrinės arba ne elektrinės rašomosios mašinėlės; elektriniai arba ne elektriniai pieštukų drožtukai; elektrokardiogramų popierius; emblemos (popieriniai atspaudai); estampai; etikečių tvirtinimo rankiniai įtaisai; etiketės (ne tekstilinės); filtravimo medžiagos (popierius); filtravimo popierius; formelės molio dirbiniams (dailininkų reikmenys); fotografijų padėklai (stovai); fotograviūros; fotonuotraukos (spausdintos); fotonuotraukų tvirtinimo įtaisai; galvanostereotipai; gaubliai; gėlių vazonų popieriniai dangteliai; geografijos žemėlapiai; glitimas (klijai) (raštinės arba buities reikmėms); grafinė spausdintinė medžiaga; grafinės reprodukcijos; grafiniai vaizdai; grandikliai (kanceliarijos reikmėms); grifelinės lentos; grifeliniai pieštukai; guminės juostos (raštinės reikmėms); guminiai trintukai; gumuotas audinys (raštinės reikmėms); gumuotos juostos (raštinės reikmenys); hektografai; higieninis popierius; histologiniai preparatai (mokymo reikmėms); informacinės kortelės (raštinės reikmenys); informaciniai biuleteniai; informacinių skydų žymekliai, ne elektroniniai; iškarpų albumai; įdėtinių lapų segtuvai; jūriniai žemėlapiai; kalendoriai; kalkė (popierius kopijoms daryti); kalkės kopijos; kartono gaminiai; kartono tūtos; kartotekos (raštinės reikmenys); katalogai; kataloginių kortelių skirtukai; keturkampės braižymo liniuotės; klasės lentos; klijai (raštinės arba buities reikmėms); klišės (poligrafija); knygos; knygų įrišimo audiniai; knygų įrišimo įtaisai ir mašinos (kontoros įranga); knygų įrišimo medžiagos; knygų įrišimo siūlai, virvutės; knygų juostelės; knygų priešlapiai; knygų viršeliai; knygų viršelių audinys; knygų viršelių medžiagos; kolekcinės kortos (išskyrus žaidimų); komiksai; kompiuterių spausdintuvų dažajuostės; kopijavimo adatos (braižymo reikmėms); kopijavimo aparatų dažymo lakštai; kopijavimo juostelių ritės; kopijavimo popierius (raštinės reikmenys); kortelės (kataloginės, registracinės); kortos; krakmolo pasta (klijai) (raštinės arba buities reikmėms); kreditinių kortelių įspausdinimo įtaisai, ne elektriniai; kreida (litografijai); kreidos laikikliai; ksuano popierius (kinų tapybai ir kaligrafijai); kūginiai popieriniai krepšeliai; kvitų knygelės; laikraščiai; laiškų padėklai; lipdukai (raštinės reikmenys); lipniosios juostelės (raštinės arba buities reikmėms); lipniosios juostos (raštinės arba buities reikmėms); lipniosios medžiagos (klijai) (raštinės arba buities reikmėms); lipniosios plastikinės tąsiosios plėvelės (kroviniams ant padėklų apdengti); lipnių paviršių drėkintuvai (kontoros reikmenys); lipniųjų juostų laikikliai (raštinės reikmenys); literos (tipografiniai šriftai); litografijos; litografiniai akmenys; litografiniai meno dirbiniai; marmuro imitacijos šukos; medienos masės kartonas (raštinės reikmenys); medienos masės popierius; mikrobanginio valgių gaminimo maišeliai; mimeografai; modeliavimo medžiagos; modeliavimo molis; modeliavimo pasta; modeliavimo vaškas (ne

odontologijos reikmėms); mokykliniai raštinės reikmenys; mokymo medžiaga (išskyrus aparatūrą); molbertai; muzikiniai atvirukai; neapdirbti plastikai; nešiojamieji spaudmenų rinkiniai (raštinės reikmenys); numeravimo aparatai; ofortai (raižiniai); oleografijos; pakavimo medžiagos (iš krakmolo); pakavimo popierius; paletės; pantografai (braižymo įtaisai); papjė mašė; papjė mašė statulėlės; pastelės (kreidelės); pastos (raštinės ar buities reikmėms); pastos (raštinės reikmėms); pasų laikikliai; pašto atvirukai; pašto korespondencijos frankavimo mašinos (įstaigų reikmėms); pašto ženklai; paveikslai; paveikslai (su rėmais ar be jų); penalai; pergamentinis popierius; periodiniai leidiniai; piešimo, braižymo bloknotai; pieštukai; pieštukų koteliai; pieštukų šerdelės; pinigų rūšiavimo ir skaičiavimo padėklai; pinigų sąvaržėlės; planai; plastikinė pakavimo tara su oro burbuliukais; plastikinės plėvelės (vyniojimui); plastikiniai arba popieriniai šiukšlių maišai; plieninės literos; plieninės plunksnos (rašomosios); plombos (spaudai); plonkartonio skrybėlių dėžutės; plunksnakočiai; plunksnakočių ir pieštukų stoveliai; plunksnakočių spaustukai; plunksnos (raštinės reikmenys); popieriaus aplankai; popieriaus lakštai (raštinės reikmėms); popieriaus lankstymo įtaisai (raštinės reikmenys); popieriaus pjaustymo įtaisai (raštinės reikmenys); popieriaus pjaustymo peiliai (raštinės reikmenys); popieriaus sąvaržėlės; popieriaus segtukai; popieriaus segtuvai; popieriaus smulkintuvai (raštinės reikmėms); popierinė grietinėlės tara; popierinė kalkė; popierinės ar kartoninės iškabos; popierinės juostelės; popierinės juostos ir kortos (kompiuterių programoms rašyti); popierinės nosinės; popierinės servetėlės; popierinės servetėlės (veidui šluostytis); popierinės servetėlės grimui valyti; popierinės staltiesės; popierinės vėliavėlės; popieriniai ar kartoniniai plakatai; popieriniai arba plastikiniai pakavimo maišeliai; popieriniai indų padėklai; popieriniai kaspinai; popieriniai kavos filtrai; popieriniai paklotai; popieriniai rankšluosčiai; popieriniai seilinukai; popieriniai stalčių įklotai (prikvėpinti arba ne); popieriniai stalo apdangalai; popieriniai stalo padėklai; portretai; prespapjė; prospektai; radiogramų popierius; raižiniai; raižymo adatos; raižymo plokštės; rankogaliai (rašymo reikmenims įdėti); rankų atramos (dailininkams); rašalas; rašalinės (įtaisai); rašalinės pagalvėlės; rašalo indai; rašalo lazdelės; rašikliai; rašiklinės; raškliu dėžutės; raškliu komplektai; rašymo bloknotai (sąsiuviniai); rašymo ir piešimo sąsiuviniai; rašymo šepetėliai; rašysenos pavyzdžiai; rašomasis popierius; rašomieji reikmenys; rašomoji kreida; rašomosios lentelės su spaustuku; rašomosios plunksnos; rašomųjų lentų kempinės; rašomųjų mašinėlių juostelės; rašomųjų mašinėlių klavišai; rašomųjų mašinėlių velenėliai; rašomųjų plunksnų šluostukai; rašomųjų reikmenų rinkiniai (raštinės reikmenys); raštinės prekės; raštinės reikmenys (išskyrus baldus); raštinės reikmenų spintelės; raštinės skylmušos (perforatoriai); registravimo knygos (žurnalai); regletės (poligrafija); reišinos (kampainės braižymo liniuotės); rinkimo lentos (poligrafija); rinkimo stalai (poligrafija); rodyklės; rožančiai (rožiniai); sankabėlės (raštinės reikmėms); sankabėlių segikliai (raštinės reikmenys); savirašių aparatų popierius; sąvaržėlės (raštinės reikmenys); servetėlės (alaus bokalams); sidabrinis popierius; siuvėjų kreida; siuvinėjamų piešinių pavyzdžiai; skaičiavimo lentelės; skaičių literos; skelbimų skydai (popieriniai arba kartoniniai); skylmušos (raštinės reikmenys); skrajutės; skriestuvai; smeigtukai (raštinės reikmenys); spaudai (antspaudai); spausdinimo įrenginių dangos (ne iš tekstilės); spausdintiniai leidiniai; spausdintiniai tvarkaraščiai; steatitas (siuvėjų kreida); sugeriamojo popieriaus ar plastiko lapai (maisto produktų pakavimui); suknelių iškarpos; sveikinimo atvirukai; šriftai (skaitmenys ir raidės); šriftas (poligrafija); šviečiantis popierius; taisomasis rašalas (heliografija); taisomieji skysčiai (raštinės reikmenys); taisomosios juostelės (raštinės reikmenys); tapytojų teptukai; tapomoji drobė; trafaretai; trafaretai (raštinės reikmenys); trafaretų dėžutės; transparantai (raštinės reikmenys); trintukai; trynimo šablonai; tualetinis popierius; tušas; tušinukų šerdelės; užlankai (knygų įrišimui); užrašų knygutės; vadovėliai; vaškinis popierius; vilgytuvai (kontoros reikmenys); vinječių gaminimo įrenginiai; viršeliai (raštinės reikmenys); viskozės lakštai pakuotėms; vyniojamasis popierius; vokai (raštinės reikmenys); vokų antspaudavimo įtaisai (raštinės reikmenys); žakardo audimo staklių perforacinės kortos; žinynai; žymėjimo kreida; žymekliai (komposteriai); žymikliai (raštinės reikmenys); žurnalai (periodiniai leidiniai); žuvų klijai (raštinės arba buities reikmėms).

---

(111) **68040**
(151) 2013 12 16
(210) 2013 0415
(220) 2013 03 19
(181) 2023 03 19
(732) KRZ SOURCING, UAB, Kareivių g. 6, LT-09117 Vilnius, LT
(740) Gražina Pečiulienė, 38, P. Vileišio g. 24-71, LT-10301 Vilnius, LT
(540)

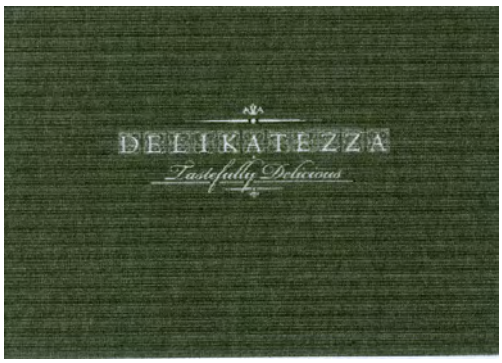

(531) 26.4, 26.4, 27.5

(511)

29 žuvis, įskaitant konservuotą žuvį, konservuotą žuvį (skardinėse).

30 maistiniai grūdų produktai; kukurūzų dribsniai; avižų dribsniai; grūdinių kultūrų dribsniai; dribsniai (grūdų produktai); javainiai (dribsniai su priedais); smulkinti, skrudinti, spraginti kukurūzai; javiniai užkandžiai; ryžių užkandžiai; javainių batonėliai.

32 gaivieji gėrimai; vaisių gėrimai ir vaisių sultys; sirupai ir kiti gėrimų gaminimo mišiniai; gaivieji vaisių ekstraktai; gaivieji vaisių sulčių gėrimai; misa; limonadai; daržovių sultys (gėrimai); vaisių nektarai (gaivieji); izotoniniai (netonizuojantys) gėrimai; žemės riešutų pienas (gaivusis gėrimas); sidras (gaivieji gėrimai); gira (gaivusis gėrimas); gaivieji medaus gėrimai; gaivieji alavijų gėrimai; tiršti vaisių kokteiliai; pomidorų sultys (gėrimas); sirupai (gėrimams).

---

(111) **68041**

(151) 2013 12 16

(210) 2013 0423

(220) 2013 03 20

(181) 2023 03 20

(732) AB „GUBERNIJA“, Dvaro g. 179, LT-76176 Šiauliai, LT

(740) Lina Meškauskienė, 60, Advokatės Meškauskienės kontora, Vytauto g. 12, LT-08118 Vilnius, LT

(540)

BRAVO

(511)

32 alus; mineralinis ir gazuotas vanduo ir kiti gaivieji gėrimai; vaisių gėrimai ir vaisių sultys; sirupai ir kiti gėrimų gaminimo mišiniai; alaus misa; apynių ekstraktai (alui daryti); daržovių sultys (gėrimai); esencijos (gėrimams gaminti); gaivieji alavijų gėrimai; gaivieji aperityvai; gaivieji gėrimai; gaivieji kokteiliai; gaivieji medaus gėrimai; gaivieji vaisių ekstraktai; gaivieji vaisių sulčių gėrimai; gazuotas vanduo; gazuoto vandens gaminimo preparatai; gazuotų gėrimų gaminimo milteliai; gazuotų gėrimų gaminimo pastilės; geriamas vanduo (buteliuose); gėrimų gaminimo preparatai; gira (gaivusis gėrimas); imbierinis alus; išrūgų gėrimai; izotoniniai (netonizuojantys) gėrimai; ličio vanduo (gaivusis gėrimas su ličio druskomis); likerių gaminimo preparatai; limonadai; migdolų pienas (gėrimas); mineralinio vandens gaminimo preparatai; mineralinis vanduo (gėrimas); misa; oršadas (migdolų pieno gėrimas); pomidorų sultys (gėrimas); salyklinė misa; salyklinis alus; sarsaparylius (gaivusis gėrimas); selteris; sidras (gaivieji gėrimai); sirupai (gėrimams); sirupai (limonadui); sodos vanduo; šerbetas (gėrimas); tiršti vaisių kokteiliai; vaisių nektarai (gaivieji); vandenys (gėrimai); vynuogių misa (nefermentuota); žemės riešutų pienas (gaivusis gėrimas).

Registracijos, pripažintos negaliojančiomis pagal Lietuvos Respublikos prekių ženklų įstatymo 18 straipsnį

(111) **66268**
(540) DEMETRA
(580) 2013 11 26

---

(111) **66495**
(540) Draudimas 1 2 3.lt fig
(580) 2013 12 06

Pakeitimai valstybiniame registre pagal Lietuvos Respublikos prekių ženklų įstatymo 23 straipsnį

(111) **6230**
(540) MANPOWER
(732) MANPOWERGROUP INC., 100 Manpower Place, Milwaukee, Wisconsin, US
(450) 1993 03 22
(771) MANPOWER INC, a Wisconsin Corporation, 100 Manpower Place, Milwaukee, Wisconsin, US
(580) 2013 12 05

---

(111) **7937**
(540) fig
(732) LACOSTE SA, 23-25 rue de Provence, 75009 Paris, FR
(450) 1993 10 15
(771) LACOSTE, 8, Rue De Castiglione, 75001 Paris, FR
(580) 2013 12 16

---

(111) **8192**
(540) fig
(732) LACOSTE SA, 23-25 rue de Provence, 75009 Paris, FR
(450) 1993 11 15
(771) LACOSTE, 8, Rue De Castiglione, 75001 Paris, FR
(580) 2013 12 16

---

(111) **8193**
(540) LACOSTE
(732) LACOSTE SA, 23-25 rue de Provence, 75009 Paris, FR
(450) 1993 11 15
(771) LACOSTE, 8, Rue De Castiglione, 75001 Paris, FR
(580) 2013 12 16

---

(111) **9371**
(540) EXCENEL
(732) ZOETIS BELGIUM SA , 1, Rue Laid Burnait, B-1348 Louvain-la-Neuve, BE
(450) 1994 02 28
(771) PFIZER ANIMAL HEALTH SA, 1, Rue Laid Burniat, B-1348 Louvain-la-Neuve, BE
(580) 2013 12 09

---

(111) **11123**
(540) R RUSSELL ATHLETIC fig
(732) RUSSELL CORPORATION, A Delaware Corporation, One Fruit of the Loom Drive, Bowling Green, Kentucky 42103, US
(450) 1994 07 15
(771) RUSSELL CORPORATION, An Alabama Corporation, Alexander City, Alabama 35010, US
(580) 2013 12 04

---

(111) **11123**
(540) R RUSSELL ATHLETIC fig
(732) RUSSELL BRANDS, LLC, One Fruit of the Loom Drive, Bowling Green, Kentucky 42103, US
(450) 1994 07 15
(771) RUSSELL CORPORATION, A Delaware Corporation, One Fruit of the Loom Drive, Bowling Green, Kentucky 42103, US
(580) 2013 12 04

---

(111) **11124**
(540) JERZEES fig
(732) RUSSELL CORPORATION, A Delaware Corporation, One Fruit of the Loom Drive, Bowling Green, Kentucky 42103, US
(450) 1994 07 15
(771) RUSSELL CORPORATION, An Alabama Corporation, Alexander City, Alabama 35010, US
(580) 2013 12 04

---

(111) **11124**
(540) JERZEES fig
(732) RUSSELL BRANDS, LLC, One Fruit of the Loom Drive, Bowling Green, Kentucky 42103, US
(450) 1994 07 15
(771) RUSSELL CORPORATION, A Delaware Corporation, One Fruit of the Loom Drive, Bowling Green, Kentucky 42103, US
(580) 2013 12 04

---

(111) **11976**
(540) Cerucal fig
(732) AWD.PHARMA GmbH & CO KG, Wasastrasse 50, 01445 Radebeul, DE
(450) 1994 10 25
(771) AWD.PHARMA GmbH & CO KG, Leipziger Strasse 7-13, 01097 Dresden, DE
(580) 2013 12 03

---

(111) **11977**
(540) Cerucal
(732) AWD.PHARMA GmbH & CO KG, Wasastrasse 50, 01445 Radebeul, DE

(450) 1994 10 25
(771) AWD.PHARMA GmbH & CO KG, Leipziger Strasse 7-13, 01097 Dresden, DE
(580) 2013 12 03

---

(111) **11982**
(540) Cordanum fig
(732) AWD.PHARMA GmbH & CO KG, Wasastrasse 50, 01445 Radebeul, DE
(450) 1994 10 25
(771) AWD.PHARMA GmbH & CO KG, Leipziger Strasse 7-13, 01097 Dresden, DE
(580) 2013 12 03

---

(111) **11983**
(540) Cordanum
(732) AWD.PHARMA GmbH & CO KG, Wasastrasse 50, 01445 Radebeul, DE
(450) 1994 10 25
(771) AWD.PHARMA GmbH & CO KG, Leipziger Strasse 7-13, 01097 Dresden, DE
(580) 2013 12 03

---

(111) **11984**
(540) Corinfar fig
(732) AWD.PHARMA GmbH & CO KG, Wasastrasse 50, 01445 Radebeul, DE
(450) 1994 10 25
(771) AWD.PHARMA GmbH & CO KG, Leipziger Strasse 7-13, 01097 Dresden, DE
(580) 2013 12 03

---

(111) **11985**
(540) Corinfar
(732) AWD.PHARMA GmbH & CO KG, Wasastrasse 50, 01445 Radebeul, DE
(450) 1994 10 25
(771) AWD.PHARMA GmbH & CO KG, Leipziger Strasse 7-13, 01097 Dresden, DE
(580) 2013 12 03

---

(111) **12197**
(540) Finlepsin fig
(732) AWD.PHARMA GmbH & CO KG, Wasastrasse 50, 01445 Radebeul, DE
(450) 1994 11 25
(771) AWD.PHARMA GmbH & CO KG, Leipziger Strasse 7-13, 01097 Dresden, DE
(580) 2013 12 03

---

(111) **12198**
(540) GRICIN
(732) AWD.PHARMA GmbH & CO KG, Wasastrasse 50, 01445 Radebeul, DE
(450) 1994 11 25
(771) AWD.PHARMA GmbH & CO KG, Leipziger Strasse 7-13, 01097 Dresden, DE
(580) 2013 12 03

---

(111) **12203**
(540) Kalymin fig
(732) AWD.PHARMA GmbH & CO KG, Wasastrasse 50, 01445 Radebeul, DE
(450) 1994 11 25
(771) AWD.PHARMA GmbH & CO KG, Leipziger Strasse 7-13, 01097 Dresden, DE
(580) 2013 12 03

---

(111) **12204**
(540) Kalymin
(732) AWD.PHARMA GmbH & CO KG, Wasastrasse 50, 01445 Radebeul, DE
(450) 1994 11 25
(771) AWD.PHARMA GmbH & CO KG, Leipziger Strasse 7-13, 01097 Dresden, DE
(580) 2013 12 03

---

(111) **12208**
(540) Radedorm fig
(732) AWD.PHARMA GmbH & CO KG, Wasastrasse 50, 01445 Radebeul, DE
(450) 1994 11 25
(771) AWD.PHARMA GmbH & CO KG, Leipziger Strasse 7-13, 01097 Dresden, DE
(580) 2013 12 03

---

(111) **12214**
(540) REWODINA fig
(732) AWD.PHARMA GmbH & CO KG, Wasastrasse 50, 01445 Radebeul, DE
(450) 1994 11 25
(771) AWD.PHARMA GmbH & CO KG, Leipziger Strasse 7-13, 01097 Dresden, DE
(580) 2013 12 04

---

(111) **12215**
(540) Rudotel fig
(732) AWD.PHARMA GmbH & CO KG, Wasastrasse 50, 01445 Radebeul, DE
(450) 1994 11 25
(771) AWD.PHARMA GmbH & CO KG, Leipziger Strasse 7-13, 01097 Dresden, DE
(580) 2013 12 04

---

(111) **12217**
(540) Triampur Compositum fig
(732) AWD.PHARMA GmbH & CO KG, Wasastrasse 50, 01445 Radebeul, DE
(450) 1994 11 25
(771) AWD.PHARMA GmbH & CO KG, Leipziger Strasse 7-13, 01097 Dresden, DE
(580) 2013 12 04

---

(111) **12516**
(540) PRINTEX
(732) ORION ENGINEERED CARBONS GmbH, Rodenbacher Chaussee 4, 63457 Hanau, DE
(450) 1994 12 27
(771) EVONIK CARBON BLACK GmbH, Rodenbacher Chaussee 4, 63457 Hanau, DE
(580) 2013 12 12

---

(111) **12516**
(540) PRINTEX
(732) KINOVE GERMAN BIDCO GmbH, Rodenbacher Chaussee 4, 63457 Hanau, DE
(450) 1994 12 27
(771) ORION ENGINEERED CARBONS GmbH, Rodenbacher Chaussee 4, 63457 Hanau, DE
(580) 2013 12 12

---

(111) **12516**
(540) PRINTEX
(732) ORION ENGINEERED CARBONS GmbH, Hahnstrasse 49, 60528 Frankfurt am Main, DE
(450) 1994 12 27
(771) KINOVE GERMAN BIDCO GmbH, Rodenbacher Chaussee 4, 63457 Hanau, DE
(580) 2013 12 12

---

(111) **12595**
(540) Rudotel
(732) AWD.PHARMA GmbH & CO KG, Wasastrasse 50, 01445 Radebeul, DE
(450) 1994 12 27
(771) AWD.PHARMA GmbH & CO KG, Leipziger Strasse 7-13, 01097 Dresden, DE
(580) 2013 12 04

---

(111) **14345**
(540) TWINLINE SNR fig
(732) NTN-SNR ROULEMENTS, 1 Rue des Usines, 74000 Annecy, FR
(450) 1995 05 25
(771) SNR ROULEMENTS, 1, Rue des Usines, 74000 Annecy, FR
(580) 2013 12 20

---

(111) **14363**
(540) Cuprozin
(732) SPIESS-URANIA CHEMICALS GmbH, Frankenstrasse 18b, D-20097 Hamburg, DE
(450) 1995 05 25
(771) SPIESS-URANIA CHEMICALS GmbH, Heidenkampsweg 77, D-20097 Hamburg, DE
(580) 2013 12 11

---

(111) **23495**
(540) GRICIN fig
(732) AWD.PHARMA GmbH & CO KG, Wasastrasse 50, 01445 Radebeul, DE
(450) 1996 10 25
(771) AWD.PHARMA GmbH & CO KG, Leipziger Strasse 7-13, 01097 Dresden, DE
(580) 2013 12 04

---

(111) **24585**
(540) KLAIPĖDOS M. PIRMASIS NOTARŲ BIURAS fig
(732) KLAIPĖDOS M. PIRMASIS NOTARŲ BIURAS, S. Daukanto g. 21, LT-92231 Klaipėda, LT
(450) 1997 05 26
(771) KLAIPĖDOS M. PIRMASIS NOTARŲ BIURAS, S.Daukanto/Šaulių g. 21/26, 5800 Klaipėda, LT
(580) 2013 12 18

---

(111) **24909**
(540) ROYAL CROWN
(732) COTT BEVERAGES INC, a Georgia Corporation, 5519 West Idlewild Avenue, Tampa, Florida 33634-8016, US
(450) 1997 07 25
(771) COTT BEVERAGES INC, a Georgia Corporation, 4211 W.Boy Scout Blvd., Corporate Center II, Tampa, Florida 33607, US
(580) 2013 12 19

---

(111) **25045**
(540) MARATHON
(732) SALAMANDER GmbH, Zur Schlenkhecke 4, 40764 Langenfeld, DE
(450) 1997 07 25
(771) SALAMANDER GmbH, Kaiserstrasse 39-49, D-63065 Offenbach, DE
(580) 2013 12 06

---

(111) **25189**
(540) JAG
(732) JAG LICENSING LIMITED LIABILITY COMPANY, 555 Logan Avenue, Winnipeg, Manitoba R3A 0S4, CA

(450) 1997 08 25
(771) JAG LICENSING LIMITED LIABILITY COMPANY, 1800 Moler Road, Columbus, Ohio 43207, US
(580) 2013 12 17

---

(111) **25581**
(540) SOMERA fig
(732) UAB „SOMERA“, Raudondvario pl. 107, LT-47184 Kaunas, LT
(450) 1997 10 27
(771) UAB „SOMERA“, Perkūno al.72-2, 3000 Kaunas, LT
(580) 2013 12 20

---

(111) **25647**
(540) Einhell fig
(732) EINHELL GERMANY AG, Wiesenweg 22, 94405 Landau, DE
(450) 1997 11 25
(771) HANS EINHELL AG, Wiesenweg 22, D-94405 Landau/Isar, DE
(580) 2013 12 05

---

(111) **26251**
(540) EOLTAS fig
(732) UAB „EOLTAS“, Žemaičių pl. 65A, LT-48104 Kaunas, LT
(450) 1998 01 26
(771) UAB „EOLTAS“, Radvilėnų pl.17, LT-50256 Kaunas, LT
(580) 2013 12 12

---

(111) **27164**
(540) Jargala fig
(732) UAB „JARGALA“, Žemaičių pl. 67, LT-48103 Kaunas, LT
(450) 1998 05 25
(771) UAB „JARGALA“, Kikonių g.1/3, Pagynės k., Babtų sen., 4310 Kauno r., LT
(580) 2013 12 19

---

(111) **27267**
(540) FRUEHAUF
(732) FRUEHAUF, 24 Avenue Jean Mermoz, 89000 Auxerre, FR
(450) 1998 05 25
(771) FRUEHAUF, Zone Industrielle Sud, BP 56, 42160 Andrezieux Boutheon, FR
(580) 2013 12 05

---

(111) **29292**
(540) Sperlari fig
(732) CLOETTA ITALIA S.R.L., Via Milano 16, Cremona, IT
(450) 1998 10 26
(771) LEAF ITALIA SRL, Via Milano, 16, Cremona, IT
(580) 2013 12 12

---

(111) **33980**
(540) STAR WARS
(732) LUCASFILM LTD. LLC, One Letterman Drive, Bldg. B, San Francisco, California 94129, US
(450) 1999 08 25
(771) LUCASFILM LTD, P.O. Box 29901, One Letterman Dr., San Francisco, California 94129, US
(580) 2013 12 27

---

(111) **39510**
(540) ŽVAIGŽDŽIŲ KARAI
(732) LUCASFILM ENTERTAINMENT COMPANY LTD. LLC, One Letterman Drive, Bldg. B, San Francisco, California 94129, US
(450) 2000 09 25
(771) LUCASFILM ENTERTAINMENT COMPANY LTD, P.O.Box 29919, San Francisco, California 94129, US
(580) 2013 12 23

---

(111) **39511**
(540) STAR WARS
(732) LUCASFILM ENTERTAINMENT COMPANY LTD. LLC, One Letterman Drive, Bldg. B, San Francisco, California 94129, US
(450) 2000 09 25
(771) LUCASFILM ENTERTAINMENT COMPANY LTD, P.O.Box 29919, San Francisco, California 94129, US
(580) 2013 12 23

---

(111) **39801**
(540) TORNADO fig
(732) OBSCHESTVO S OGRANICHENNOY OTVETSTVENNOSTYU „MON’DELEZ RUS“, Franz Stollwerck Street 10, Vladimir Region, Petushinsky District, 6001122 Pokrov, RU
(450) 2000 10 25
(771) LIMITED LIABILITY COMPANY „KRAFT FOODS RUS“, Franz Stollwerck street 10, Pokrov City, Petushinsky district, Vladimirskiy region, 601123, RU
(580) 2013 12 11

---

(111) **49734**
(540) POXIPOL
(732) SIDELA SA, Avenida 18 de Julio 1117, apartamento 201, Montevideo, UY

(450) 2005 09 26
(771) SIDELA SA, Rincon 468, Montevideo, UY
(580) 2013 12 11

---

(111) **49735**
(540) POXILINA
(732) SIDELA SA, Avenida 18 de Julio 1117, apartamento 201, Montevideo, UY
(450) 2005 09 26
(771) SIDELA SA, Rincon 468, Montevideo, UY
(580) 2013 12 11

---

(111) **49736**
(540) LAŠAS
(732) SIDELA SA, Avenida 18 de Julio 1117, apartamento 201, Montevideo, UY
(450) 2005 09 26
(771) SIDELA SA, Rincon 468, Montevideo, UY
(580) 2013 12 11

---

(111) **49737**
(540) LAŠIUKAS
(732) SIDELA SA, Avenida 18 de Julio 1117, apartamento 201, Montevideo, UY
(450) 2005 09 26
(771) SIDELA SA, Rincon 468, Montevideo, UY
(580) 2013 12 11

---

(111) **49880**
(540) 50c. boutique fig
(732) UAB „SENTAURAS“, Sandėlių g. 44, LT-02248 Vilnius, LT
(450) 2005 10 25
(771) UAB „SENTAURAS“, Senasis Trakų pl.14 km., 2028 Vilnius, LT
(580) 2013 12 11

---

(111) **49884**
(540) EUROLEX fig
(732) MINDAUGAS VADAPALAS, Šiaulių g. 8-1, LT-01133 Vilnius, LT
DALIUS VAITEKŪNAS, Šiaulių g. 8-1, LT-01133 Vilnius, LT
(450) 2005 10 25
(771) ADVOKATO M.VADAPALO KONTORA, Kalinausko g.9/7, 2009 Vilnius, LT
(580) 2013 12 12

---

(111) **49944**
(540) MGL BALTIJA fig
(732) UAB „MGL BALTIJA“, Dižioji g. 25, LT-01128 Vilnius, LT
(450) 2005 10 25
(771) UAB „MGL BALTIJA“, Aludarių g. 2-33, LT-01113 Vilnius, LT
(580) 2013 12 20

---

(111) **50059**
(540) ARUNTA fig
(732) UAB „ARUNTA“, Pravieniškių g. 31-29, LT-56371 Pravieniškių II k., Kaišiadorių r., LT
(450) 2005 11 25
(771) R.TRUKŠINIENĖS ĮMONĖ „ARUNTA“, Pravieniškės - 2, 5a-29, 4251 Kiašiadorių r., LT
(580) 2013 12 19

---

(111) **50060**
(540) KAZIUKO
(732) UAB „DIONIZAS“, Šv. Mykolo g. 6-2, LT-01124 Vilnius, LT
(450) 2005 11 25
(771) RENATOS TUNKEVIČIŪTĖS FIRMA „DIONIZAS“, Šv.Mykolo g.6-16, 2001 Vilnius, LT
(580) 2013 12 11

---

(111) **50242**
(540) aqua Amber fig
(732) UAB „AMBERTONAS“, Taikos pr. 98, LT-51176 Kaunas, LT
(450) 2005 12 27
(771) UAB „AMBERTONAS“, Taikos pr.100C, LT-51194 Kaunas, LT
(580) 2013 12 11

---

(111) **50288**
(540) DOMINO
(732) UAB „SANITEX“, Raudondvario pl. 131, LT-47501 Kaunas, LT
(450) 2005 12 27
(771) BENDRA LIETUVOS IR JAV ĮMONĖ UAB „SANITEX“, Raudondvario pl.131, LT-47501 Kaunas, LT
(580) 2013 12 19

---

(111) **50365**
(540) fig
(732) LIETUVOS KYOKUSHIN KARATE FEDERACIJA, Žemaitės g. 6, LT-03117 Vilnius, LT
(450) 2006 01 25
(771) LIETUVOS KYOKUSHIN KARATE FEDERACIJA, V.Krėvės pr.19-7, LT-49487 Kaunas, LT
(580) 2013 12 05

---

(111) **50366**
(540) fig
(732) LIETUVOS KYOKUSHIN KARATE FEDERACIJA, Žemaitės g. 6, LT-03117 Vilnius, LT
(450) 2006 01 25
(771) LIETUVOS KYOKUSHIN KARATE FEDERACIJA, V.Krėvės pr.19-7, LT-49487 Kaunas, LT
(580) 2013 12 05

---

(111) **50395**
(540) Gurmano gidas
(732) UAB „SANITEX“, Raudondvario pl. 131, LT-47501 Kaunas, LT
(450) 2006 01 25
(771) BENDRA LIETUVOS IR JAV ĮMONĖ UAB „SANITEX“, Raudondvario pl.131, LT-47501 Kaunas, LT
(580) 2013 12 19

---

(111) **50418**
(540) SHINKYOKUSHINKAI
(732) LIETUVOS KYOKUSHIN KARATE FEDERACIJA, Žemaitės g. 6, LT-03117 Vilnius, LT
(450) 2006 01 25
(771) LIETUVOS KYOKUSHIN KARATE FEDERACIJA, V.Krėvės pr.19-7, LT-49487 Kaunas, LT
(580) 2013 12 05

---

(111) **50437**
(540) HORN Kaiser ŠVIESUSIS ALUS fig
(732) AKCINĖ BENDROVĖ „VOLFAS ENGELMAN“, Kaunakiemio g. 2, LT-44354 Kaunas, LT
(450) 2006 01 25
(771) AKCINĖ BENDROVĖ „RAGUTIS“, Kaunakiemio g. 2, LT-44354 Kaunas, LT
(580) 2013 12 18

---

(111) **50516**
(540) KTU GIMNAZIJA fig
(732) VŠĮ KAUNO TECHNOLOGIJOS UNIVERSITETO GIMNAZIJA, Studentų g. 65, LT-51369 Kaunas, LT
(450) 2006 01 25
(771) VALSTYBĖS ĮMONĖ KAUNO TECHNOLOGIJOS UNIVERSITETO GIMNAZIJA, Studentų g.65, 3000 Kaunas, LT
(580) 2013 12 05

---

(111) **50574**
(540) m fig
(732) UAB „TELEDEMA“, Vytauto pr. 32, LT-44328 Kaunas, LT
(450) 2006 01 25
(771) UAB „TELEDEMA“, Kaunakiemio g. 5, LT-44351 Kaunas, LT
(580) 2013 12 11

---

(111) **50920**
(540) RC
(732) COTT BEVERAGES INC, a Georgia Corporation, 5519 West Idlewild Avenue, Tampa, Florida 33634-8016, US
(450) 2006 03 27
(771) COTT BEVERAGES INC, a Georgia Corporation, 4211 W.Boy Scout Blvd., Corporate Center II, Tampa, Florida 33607, US
(580) 2013 12 20

---

(111) **51021**
(540) Party line fig
(732) UAB „BALIONŲ KARALIAI“, Perkūnkiemio g. 19A, LT-12120 Vilnius, LT
(450) 2006 03 27
(771) UAB „BALIONŲ KARALIAI“, Debesijos g. 5-3, LT-10314 Vilnius, LT
(580) 2013 12 16

---

(111) **51460**
(540) SAPPHIRE
(732) TYCO FIRE PRODUCTS LP, 1400 Pennbrook Parkway, Lansdale Pennsylvania 19446, US
(450) 2006 05 25
(771) TYCO FIRE PRODUCTS LP, 451 North Cannon Avenue, Lansdale, Pennsylvania 19446, US
(580) 2013 12 20

---

(111) **51495**
(540) NAMŲ PASAULIS
(732) UŽDAROJI AKCINĖ BENDROVĖ „EKSPOZICIJŲ CENTRAS“, Savanorių pr. 178F, LT-03154 Vilnius, LT
(450) 2006 05 25
(771) UAB „EKSPOZICIJŲ CENTRAS“, Giedraičių g.85-1, LT-08214 Vilnius, LT
(580) 2013 12 18

---

(111) **51496**
(540) MOTERS PASAULIS
(732) UŽDAROJI AKCINĖ BENDROVĖ „EKSPOZICIJŲ CENTRAS“, Savanorių pr. 178F, LT-03154 Vilnius, LT
(450) 2006 05 25
(771) UAB „EKSPOZICIJŲ CENTRAS“, Giedraičių g.85-1, LT-08214 Vilnius, LT
(580) 2013 12 18

---

(111) **53984**
(540) TETRA-DELTA
(732) ZOETIS BELGIUM SA, 1, Rue Laid Burnait, B-1348 Louvain-la-Neuve, BE
(450) 2007 04 25
(771) PFIZER ANIMAL HEALTH SA, 1, Rue Laid Burniat, B-1348 Louvain-la-Neuve, BE
(580) 2013 12 09

---

(111) **56187**
(540) Fast Digest fig
(732) UAB „THERMO FISHER SCIENTIFIC BALTICS“, V. A. Graičiūno g. 8, LT-02241 Vilnius, LT
(450) 2008 01 25
(771) UAB „FERMENTAS“, V.A. Graičiūno g. 8, LT-02241 Vilnius, LT
(580) 2013 12 12

---

(111) **62565**
(540) GUMIX fig
(732) JUSTĖ ŠOBLINSKAITĖ, Bukčių g. 23A, LT-04127 Vilnius, LT
(450) 2010 09 27
(771) JUSTĖ ŠOBLINSKAITĖ, Bukčių g. 23A, LT-04127 Vilnius, LT
(771) RITA PIVORIŪNAITĖ, Z. Sierakausko g. 34-6, LT-03105, Vilnius, LT,
(580) 2013 12 17

---

(111) **64927**
(540) [GALIMA] ŽMOGAUS JĖGOMIS
(732) MANPOWERGROUP INC., 100 Manpower Place, Milwaukee, Wisconsin, US
(450) 2012 04 25
(771) MANPOWER INC, 100 Manpower Place, Milwaukee, Wisconsin, US
(580) 2013 12 05

---

(111) **66426**
(540) RED ROSE fig
(732) PT. SINAR MAS AGRO RESOURCES & TECHNOLOGY TBK. (PT. SMART, TBK.), Sinar Mas Land Plaza, Tower II, Lantai 28-30, JI. M. H. Thamrin Kav. 22 No. 51, 10350 Jakarta Pusat, ID
(450) 2013 02 25
(771) PT. SINAR MAS AGRO RESOURCES & TECHNOLOGY TBK., BII Plaza, Tower II, 30th Floor, JI. M. H. Thamrin No. 51, Jakarta 10350, ID
(580) 2013 12 06

---

(111) **67192**
(540) SVI GOOD MORNING fig
(732) VIKTOR SYRTSOV, Pavilnio sodų trečioji g. 3, LT-11307 Vilnius, LT
(450) 2013 08 26
(771) VIKTOR SYRTSOV, Vivulskio g. 10-17, LT-03221 Vilnius, LR
(580) 2013 12 19

---

(111) **11123**
(540) R RUSSELL ATHLETIC fig
(740) Marius Jakulis - Jason, 3, AAA Law, J. Jasinskio g. 16 A, LT-03163 Vilnius LT
(450) 1994 07 15
Buvusio atstovo / patentinio patikėtinio / vardas, pavardė, adresas
Ramunė Garšvienė, Dūkštų g. 28-20, LT-07171 Vilnius, LT
(580) 2013 12 04

---

(111) **11124**
(540) JERZEES fig
(740) Marius Jakulis - Jason, 3, AAA Law, J. Jasinskio g. 16 A, LT-03163 Vilnius LT
(450) 1994 07 15
Buvusio atstovo / patentinio patikėtinio / vardas, pavardė, adresas
Ramunė Garšvienė, Dūkštų g. 28-20, LT-07171 Vilnius, LT
(580) 2013 12 04

---

(111) **32466**
(540) elite MODEL LOOK fig
(740) Tatjana Sterlina, 37, UAB „Intels“, Naugarduko g. 32 / 2, LT-03225 Vilnius LT
(450) 1999 05 25
Buvusio atstovo / patentinio patikėtinio / vardas, pavardė, adresas
Liucija Janickaitė, Inpatra UAB, Šeškinės g. 59-53, LT-07162 Vilnius, LT
(580) 2013 12 23

---

(111) **39801**
(540) TORNADO fig
(740) Reda Žabolienė, 7, Advokatės Redos Žabolienės kontora METIDA, Verslo centras VERTAS, Gynėjų g. 16, LT-01109 Vilnius LT
(450) 2000 10 25
Buvusio atstovo / patentinio patikėtinio / vardas, pavardė, adresas
Marija Lenkutienė, Patentinių paslaugų centras, UAB, J.Basanavičiaus g. 11/1, LT-03108 Vilnius, LT
(580) 2013 12 11

---

(111) **57604**

(540) autobusubilietai.lt fig

(740) Liudmila Gerasimovič, 9, Iį „Liudmila Gerasimovič, Patentinis patikėtinis“, Vingrių g.13-42, LT-01141 Vilnius LT

(450) 2008 09 25

Buvusio atstovo / patentinio patikėtinio / vardas, pavardė, adresas

(580) 2013 12 13

---

(111) **67192**

(540) SVI GOOD MORNING fig

(740) Liucija Janickaitė, 29, Inpatra UAB, Šeškinės g. 59-53, LT-07162 Vilnius LT

(450) 2013 08 26

Buvusio atstovo / patentinio patikėtinio / vardas, pavardė, adresas

(580) 2013 12 19

---

(111) **66279**

(540) TL TORSIONE LUCIDO fig

(511)

14 brangieji metalai ir jų lydiniai, brangiųjų metalų arba jais padengti dirbiniai, nepriskirti prie kitų klasių; juvelyriniai dirbiniai, brangakmeniai; laikrodžiai ir kiti laikmačiai.

25 drabužiai, apranga, avalynė, išskyrus sportinę avalynę; galvos apdangalai.

35 reklama; verslo vadyba; verslo tvarkyba; įstaigų veikla; prekių sukaupimas (išskyrus vežimą) kitiems, teikiantis pirkėjams galimybę patogiai apžiūrėti ir įsigyti tų prekių.

*(450)*2013 01 25

Buvęs prekių ir paslaugų sąrašas

14 brangieji metalai ir jų lydiniai, brangiųjų metalų arba jais padengti dirbiniai, nepriskirti prie kitų klasių; juvelyriniai dirbiniai, brangakmeniai; laikrodžiai ir kiti laikmačiai.

25 drabužiai, apranga, avalynė, galvos apdangalai.

35 reklama; verslo vadyba; verslo tvarkyba; įstaigų veikla; prekių sukaupimas (išskyrus vežimą) kitiems, teikiantis pirkėjams galimybę patogiai apžiūrėti ir įsigyti tų prekių.

(580) 2013 12 10

---

(111) **67166**

(540) IPERIS fig

(511)

5 cheminiai farmaciniai preparatai, farmaciniai preparatai, mikroorganizmų preparatai (medicinos reikmėms), tabletės ir vaistai, skirti funkcinių sutrikimų, atsiradusių dėl gerybinės prostatos hiperplazijos, gydymui.

(450) 2013 08 26

Buvęs prekių ir paslaugų sąrašas

5 farmacijos ir veterinarijos preparatai; higienos preparatai medicinos reikmėms; dietinis maistas ir dietinės medžiagos medicinos ar veterinarijos reikmėms, kūdikių maistas; žmonių ir gyvūnų maisto papildai; pleistrai, tvarsliava; dantų plombavimo ir dantų išlajų gamybos medžiagos; dezinfekavimo preparatai; kenkėjų naikinimo preparatai; fungicidai, herbicidai; acetatai (farmacijos reikmėms); akaricidai (preparatai erkėms naikinti); akių lašai; akių pavilgai; akių raiščiai medicinos reikmėms; akonitinas; alavijų preparatai (farmacijos reikmėms); albumino maisto papildai; aldehidai (farmacijos reikmėms); algicidai; alginatai (farmacijos reikmėms); alginatų maisto papildai; aliuminio acetatas (farmacijos reikmėms); alkaloidai (medicinos reikmėms); amilazė (medicinos reikmėms); aminorūgštys (medicinos reikmėms); aminorūgštys (veterinarijos reikmėms); analgetikai (skausmą malšinantys vaistai); angliškasis pleistras; angostūrų žievės (medicinos reikmėms); antibiotikai; antidiureziniai (šlapimą sulaikantys) preparatai; antioksidantų tabletės; antiparazitiniai antkakliai (gyvuliams); antiparazitiniai preparatai; antipiretikai (vaistai nuo karščiavimo); antireumatinės apyrankės; antireumatiniai žiedai; antiseptikai (vaistai nuo pūlinės infekcijos); antiseptinė vata; antisporiniai preparatai; apetitą mažinančios tabletės; apetito slopinamieji preparatai (preparatai nuo valgumo) (medicinos reikmėms); apynių ištraukos (ekstraktai) (farmacijos reikmėms); apyrankės (medicinos reikmėms); aprūkymo lazdelės (fumigantai); aprūkymo pastilės (fumigantai); arbata nuo astmos; baktericidai; bakterijų kultūrų skystosios terpės; bakterijų kultūrų terpės; bakteriniai preparatai (medicinos ir veterinarijos reikmėms); bakteriniai toksinai; bakteriologiniai preparatai (medicinos ir veterinarijos reikmėms); baltymingasis maistas (medicinos reikmėms); baltymų maisto papildai; baltymų papildai gyvūnams; baltymų preparatai (medicinos reikmėms); balzamai (medicinos reikmėms); balzamų preparatai (medicinos reikmėms); bemikrobė (aseptinė) vata; betabakės cigaretės (medicinos reikmėms); bičių pienelio maisto papildai; bičių pienelis (farmacijos reikmėms); bičių pikio maisto papildai; bičių pikis (farmacijos reikmėms); biocidai; biologiniai preparatai (medicinos reikmėms); biologiniai preparatai (veterinarijos reikmėms); biologinių audinių kultūros (medicinos reikmėms); biologinių audinių kultūros (veterinarijos reikmėms); bismuto preparatai (farmacijos reikmėms); bismuto subnitratas (farmacijos reikmėms); bromas (farmacijos reikmėms); bronchų plečiamieji preparatai; burnos skalavimo tirpalai (medicinos reikmėms); celiuliozės esteriai (farmacijos reikmėms); celiuliozės eteriai (farmacijos reikmėms); cheminės kontraceptinės priemonės; cheminiai farmaciniai preparatai; cheminiai preparatai (farmacijos reikmėms); cheminiai preparatai (medicinos reikmėms); cheminiai preparatai (veterinarijos reikmėms); cheminiai preparatai nuo pelenligės; cheminiai reagentai (medicinos arba veterinarijos reikmėms);

chininas (medicinos reikmėms); chininmedžių žievės (medicinos reikmėms); chinolinas (medicinos reikmėms); chirurginė tvarsliava; chirurginiai audiniai; chirurginiai implantuojamieji audiniai (gyvybingi); chirurginiai skalbiniai (audiniai); chloralio vandens tirpalas (farmacijos reikmėms); chloroformas; cukrus (medicinos reikmėms); dantų amalgamos; dantų amalgamų auksas; dantų cementavimo medžiagos; dantų įspaudų medžiagos; dantų kalimosi preparatai; dantų lakai; dantų mastikos; dantų plombavimo medžiagos; dantų protezų klijai; dantų protezų lipalai; dantų švitrai; deguonies vonios; deguonis medicinos reikmėms; dėlės (medicinos reikmėms); detergentai (medicinos reikmėms); dezinfekavimo priemonės (higienos reikmėms); dezinfekavimo priemonės (žaizdų dezinfekavimui ir perrišimui); dezodorantai (ne žmonių arba gyvūnų); dezodorantai drabužiams ir audiniams; diabetikų duona (medicinos reikmėms); diagnostiniai preparatai (medicinos reikmėms); dietinės medžiagos (medicinos reikmėms); dietiniai gėrimai (medicinos reikmėms); dietinis maistas (medicinos reikmėms); digitalinas; dirvos sterilizavimo preparatai; dirželiai (higieninėms servetėlėms) (rankšluostukams); druskos (medicinos reikmėms); dujos (medicinos reikmėms); dušo preparatai (medicinos reikmėms); džiovikliai (sikatyvai)(medicinos reikmėms); elektrokardiografų elektrodų cheminiai laidininkai; eliksyrai (farmaciniai preparatai); esteriai (farmacijos reikmėms); eteriai (farmacijos reikmėms); eukaliptų aliejus (farmacijos reikmėms); farmaciniai preparatai; farmaciniais losjonais įmirkytos servetėlės; fenolis (farmacijos reikmėms); fermentai (farmacijos reikmėms); fermentai (medicinos reikmėms); fermentai (veterinarijos reikmėms); fermentiniai preparatai (medicinos reikmėms); fermentiniai preparatai (veterinarijos reikmėms); fermentų maisto papildai; filokserų naikinimo cheminiai preparatai; formavimo vaškas (odontologijai); fosfatai (farmacijos reikmėms); fungicidai; galio rūgštis (farmacijos reikmėms); galvijų prausimo preparatai; gambyras (farmacijos reikmėms); garstyčios (farmacijos reikmėms); garstyčių aliejus (medicinos reikmėms); garstyčių pleistrai; gencijonai (farmacijos reikmėms); gydomasis purvas; gydomieji aliejai; gydomieji gėrimai; gydomieji vonių preparatai; gydomosios arbatos; gydomosios kempinės; gydomosios nuosėdos (purvas); gydomosios šaknelės; gydomosios trauktinės (užpilai); gyvsidabrio tepalai; gyvulių prausimo preparatai; gyvūnų pašaro papildai; glaustinių (kontaktinių) lęšių valymo preparatai; glicerofosfatas; glicerolis (medicinos reikmėms); gliukozė (medicinos reikmėms); gliukozės maisto papildai; guma (odontologijos reikmėms); gumigutas (medicinos reikmėms); gumuotieji audinio pleistrai; gurjono balzamas (medicinos reikmėms); gvajakolis (farmacijos reikmėms); hematogenas; hemoglobinas; hemorojaus gydymo preparatai; hemostatiniai pieštukai; herbicidai; hidrastinas; hidrastininas; higieninės kelnaitės; higieninės servetėlės; higieninės vaikiškos kelnaitės; higieniniai įklotai; higieniniai rankšluostukai; higieniniai tamponai; higieniniai tvarsčiai; higroskopinė vata; hormonai (medicinos reikmėms); insekticidai; intymieji lubrikantai; izotopai (medicinos reikmėms); įdegio tabletės; javų apdorojimo šalutiniai produktai (dietos ar medicinos reikmėms); jodas (farmacijos reikmėms); jodidai (farmacijos reikmėms); jodo trauktinė (tinktūra); jodoformas; jūros vanduo (gydomosioms vonioms); kalio druskos (medicinos reikmėms); kalkių preparatai (farmacijos reikmėms); kalomelis; kamieninės ląstelės (medicinos reikmėms); kamieninės ląstelės (veterinarijos reikmėms); kamparas (medicinos reikmėms); kamparo aliejus (medicinos reikmėms); kamšalai (medicinos reikmėms); kanopų cementavimo medžiagos; kapsulės (farmacijos reikmėms); kapsulės (vaistams); karbolineumas (paraziticidas); karpų pieštukai; karštieji garstyčių kompresai; kasijos (medicinos reikmėms); kaulų cementas chirurgijos ir ortopedijos reikmėms; kaustiniai pieštukai; kazeino maisto papildai; kedras (medis) (vabzdžių repelentas); kelnaičių įklotai (higieniniai); kenksmingų gyvūnų naikinimo preparatai; kirmėlių varymo vaistai; kokainas; kolodijus (farmacijos reikmėms); kompresai; kondurangų žievės (medicinos reikmėms); korpija (medicinos reikmėms); krakmolas (dietos arba farmacijos reikmėms); kramtomoji guma (medicinos reikmėms); krapų aliejus (medicinos reikmėms); kraujas (medicinos reikmėms); kraujavimą stabdantys preparatai; kraujo plazma; kreozotas (farmacijos reikmėms); krotonmedžių žievės; krūtų priežiūros tamponai; kūdikių sauskelnės; kūdikių vystyklai; kūdikių vystyklai - kelnaitės (sauskelnės); kurarė; kvebrachas (medicinos reikmėms); kviečių apdorojimo nuo kūlių cheminiai preparatai; kviečių gemalų maisto papildai; laksantai (vidurius paleidžiantys vaistai); laktozė (farmacijos reikmėms); lecitinas (medicinos reikmėms); lecitino maisto papildai; ledinukai (medicinos reikmėms); lervų naikinimo preparatai; liekninamosios tabletės; liesėjimo medicininiai preparatai; linimentai (skystieji tepalai); lipnieji pleistrai; lipniosios juostelės (medicinos reikmėms); lipniosios juostos (medicinos reikmėms); lytinio aktyvumo mažinimo preparatai; losjonai (farmacijos reikmėms); losjonai (veterinarijos reikmėms); lupulinas (farmacijos reikmėms); magnezija (farmacijos reikmėms); maistas (kūdikiams); maistinės skaidulos; makšties plovimo skysčiai; mangrovių žievės (farmacijos reikmėms); marlės ir vatos žaizdų tamponai; medicininiai aliejai; medicininis spiritas; medicinos reikmenų dėžutės (nešiojamosios) (pilnos); medienos grybo naikinimo preparatai; medvilnė (medicinos reikmėms); medžio anglys (farmacijos reikmėms); melisų lašai (farmacijos reikmėms); melžimo tepalas; menčių tvarsliava (chirurginėms reikmėms); mėnesinių kelnaitės; mėnesinių raiščiai; mėnesinių tamponai; mentolis; mėtos (farmacijos reikmėms); mielės (farmacijos reikmėms); mielių maisto papildai; migdolų pienas (farmacijos reikmėms); migdomieji vaistai; mikroelementų preparatai (žmonėms ir gyvuliams); mikroorganizmų kultūros (medicinos ir veterinarijos reikmėms); mikroorganizmų preparatai (medicinos ir veterinarijos reikmėms); miltai (farmacijos

reikmėms); mineraliniai maisto papildai; mineralinio vandens druskos; mineralinio vandens vonių druskos; mineralinis vanduo (medicinos reikmėms); minkštvabalių milteliai; mirobalanų žievės (farmacijos reikmėms); mitybos medžiagos (mikroorganizmams); mitybos papildai; moleskinas medicinos reikmėms; musgaudžių lipalai; musgaudžių popierius; musių naikinimo preparatai; muslipdžiai; narkotikai; natrio bikarbonatas (farmacijos reikmėms); natrio druskos (medicinos reikmėms); nejautros preparatai (anestetikai); nelaikančiųjų sugeriamosios kelnaitės (sauskelnės); nelaikančiųjų vystyklai (sauspalės); nervų sistemą raminantys vaistai; nėštumo nustatymo cheminiai preparatai; nudegimų gydymo preparatai; nuodai; nuodingų augalų naikinimo preparatai; nuospaudų preparatai; nuospaudų šalinimo priemonės; nuospaudų žiedai (kojoms); nuovirai (farmacijos reikmėms); nušalimų tepalai (farmacijos reikmėms); odontologinės švitrinės medžiagos; odos gydymo farmaciniai preparatai; opiatai; opijus; opodeldokas; organoterapiniai (opoterapiniai) preparatai; oro dezodoravimo preparatai; oro valymo preparatai; pagalbinės medžiagos medicinos reikmėms; pankoliai (medicinos reikmėms); paprastieji zizifai (vaistinė žolė); parazitų naikinimo preparatai; pastilės (farmacijos reikmėms); pektinas (farmacijos reikmėms); pepsinas (farmacijos reikmėms); peptonai (farmacijos reikmėms); perlų milteliai (medicinos reikmėms); pesticidai; pieno cukrus (farmacijos reikmėms); pieno fermentai (farmacijos reikmėms); pieno gėrimai su salyklu (medicinos reikmėms); pieno milteliai kūdikiams; pieštukai nuo galvos skausmo; piretrumas (milteliai); pirmosios pagalbos dėžutės (pilnos); pleistrai; pleistrai (medicinos reikmėms); popierinės servetėlės, įmirkytos farmaciniais losjonais; popierius (garstyčių pleistrams); popierius (karštiems garstyčių kompresams); popierius nuo kandžių; porcelianas (dantų protezams); preparatai nuo kandžių; preparatai nuo kojų prakaitavimo; preparatai nuo nušalimų; preparatai nuo parazitų; preparatai nuo pelių; preparatai nuo prakaitavimo; preparatai nuo saulės nudegimo (farmacijos reikmėms); priemonės nuo galvos skausmas; purvas (vonioms); rabarbarų šaknys (farmacijos reikmėms); radioaktyviosios medžiagos (medicinos reikmėms); radis (medicinos reikmėms); raminamieji vaistai; rentgenologinės kontrastinės medžiagos (medicinos reikmėms); ricinos aliejus (medicinos reikmėms); riebalai (medicinos reikmėms); riebalai (veterinarijos reikmėms); rūgštys (farmacijos reikmėms); rūkomosios žolės (medicinos reikmėms); sakai (medicinos reikmėms); saldainiai (vaistiniai); saldymedžiai (farmacijos reikmėms); saldymedžių šakniastiebiai (farmacijos reikmėms); salyklas (farmacijos reikmėms); sarsaparylius (medicinos reikmėms); sėklinimo sperma; sėmenys (farmacijos reikmėms); sėmenų aliejaus maisto papildai; sėmenų maisto papildai; sėmenų miltai (farmacijos reikmėms); seroterapijos vaistai; serumai; sieros lazdelės (dezinfekcinės); sirupai (farmacijos reikmėms); skalsės (farmacijos reikmėms); skaudulių tamponai; skruzdžių aldehidas (farmacijos reikmėms); smilkalai (medicinos reikmėms); smilkomosios pastilės; smulkiagrūdė siera (farmacijos reikmėms); spiritas farmacijos reikmėms; sterilizavimo preparatai; steroidai; stiprinamieji preparatai (vaistai); strichninas; sulfanilamidai (vaistai); šaldomieji purškalai (medicinos reikmėms); šarmai (farmacijos reikmėms); šarminių metalų jodidai (farmacijos reikmėms); šliužų naikinimo preparatai; šunų losjonai; šunų prausimo priemonės; šunų repelentai; švino lašai; tabako ištraukos (insekticidai); tabletės (farmacijos reikmėms); tauriųjų metalų lydiniai (odontologijos reikmėms); tepalai (farmacijos reikmėms); tepalai (medicinos reikmėms); tepalai nuo saulės nudegimo; terminis vanduo; terpentinas (farmacijos reikmėms); terpentino aliejus (farmacijos reikmėms); timolis (farmacijos reikmėms); tinktūros (medicinos reikmėms); tirpalai glaustiniams (kontaktiniams) lęšiams laikyti; tirpikliai (pleistrų klijams pašalinti); trankviliantai; trauklapiai; tvarsliava; tvarsliava (medicininė); tvarstomoji marlė; uostomoji druska; vabzdžius atbaidančios medžiagos; vabzdžių (atbaidymo) smilkalai; vaistai (medicinos reikmėms); vaistai (odontologijos reikmėms); vaistai (veterinarijos reikmėms); vaistai (žmonėms); vaistai nuo kirmėlių; vaistai nuo pleiskanų; vaistai nuo vidurių užkietėjimo; vaistažolės; vaistinė konditerija; vaistinės jalapos; vaistiniai drebuločiai (medicinos reikmėms); vaistiniai plaukų augimo preparatai; vaistiniai vonių preparatai; vakcinos; vandenilio peroksidas (medicinos reikmėms); vazelinas (medicinos reikmėms); veterinariniai preparatai; vezikantai (pūsles sukeliantys vaistai); vidurius paleidžiantys vaistai; vidurius valantys vaistai; virškinimą skatinantys vaistai (medicinos reikmėms); vitaminų preparatai; vyno akmuo (farmacijos reikmėms); vyno akmuo (kalio tartratas) (farmacijos reikmėms); vynuogių ligas gydantys chemikalai; vonių druskos (medicinos reikmėms); želatina (medicinos reikmėms); žiedadulkių maisto papildai; žievės (farmacijos reikmėms); žiurkių nuodai; žolių arbatos (medicinos reikmėms); žuvų miltai (farmacijos reikmėms); žuvų taukai; žvakutės (standžios konsistencijos žvakutės arba rutuliuko formos vaistai).

(580) 2013 12 10

---

(111) **67167**

(540) Iperis

(511)

5 cheminiai farmaciniai preparatai, farmaciniai preparatai, mikroorganizmų preparatai (medicinos reikmėms), tabletės ir vaistai, skirti funkcinių sutrikimų, atsiradusių dėl gerybinės prostatos hiperplazijos, gydymui.

(450) 2013 08 26

Buvęs prekių ir paslaugų sąrašas

5 farmacijos ir veterinarijos preparatai; higienos preparatai medicinos reikmėms; dietinis maistas ir dietinės medžiagos medicinos ar veterinarijos reikmėms, kūdikių maistas; žmonių ir gyvūnų maisto

papildai; pleistrai, tvarsliava; dantų plombavimo ir dantų išlajų gamybos medžiagos; dezinfekavimo preparatai; kenkėjų naikinimo preparatai; fungicidai, herbicidai; acetatai (farmacijos reikmėms); akaricidai (preparatai erkėms naikinti); akių lašai; akių pavilgai; akių raiščiai medicinos reikmėms; akonitinas; alavijų preparatai (farmacijos reikmėms); albumino maisto papildai; aldehidai (farmacijos reikmėms); algicidai; alginatai (farmacijos reikmėms); alginatų maisto papildai; aliuminio acetatas (farmacijos reikmėms); alkaloidai (medicinos reikmėms); amilazė (medicinos reikmėms); aminorūgštys (medicinos reikmėms); aminorūgštys (veterinarijos reikmėms); analgetikai (skausmą malšinantys vaistai); angliškasis pleistras; angostūrų žievės (medicinos reikmėms); antibiotikai; antidiureziniai (šlapimą sulaikantys) preparatai; antioksidantų tabletės; antiparazitiniai antkakliai (gyvuliams); antiparazitiniai preparatai; antipiretikai (vaistai nuo karščiavimo); antireumatinės apyrankės; antireumatiniai žiedai; antiseptikai (vaistai nuo pūlinės infekcijos); antiseptinė vata; antisporiniai preparatai; apetitą mažinančios tabletės; apetito slopinamieji preparatai (preparatai nuo valgumo) (medicinos reikmėms); apynių ištraukos (ekstraktai) (farmacijos reikmėms); apyrankės (medicinos reikmėms); aprūkymo lazdelės (fumigantai); aprūkymo pastilės (fumigantai); arbata nuo astmos; baktericidai; bakterijų kultūrų skystosios terpės; bakterijų kultūrų terpės; bakteriniai preparatai (medicinos ir veterinarijos reikmėms); bakteriniai toksinai; bakteriologiniai preparatai (medicinos ir veterinarijos reikmėms); baltymingasis maistas (medicinos reikmėms); baltymų maisto papildai; baltymų papildai gyvūnams; baltymų preparatai (medicinos reikmėms); balzamai (medicinos reikmėms); balzamų preparatai (medicinos reikmėms); bemikrobė (aseptinė) vata; betabakės cigaretės (medicinos reikmėms); bičių pienelio maisto papildai; bičių pienelis (farmacijos reikmėms); bičių pikio maisto papildai; bičių pikis (farmacijos reikmėms); biocidai; biologiniai preparatai (medicinos reikmėms); biologiniai preparatai (veterinarijos reikmėms); biologinių audinių kultūros (medicinos reikmėms); biologinių audinių kultūros (veterinarijos reikmėms); bismuto preparatai (farmacijos reikmėms); bismuto subnitratas (farmacijos reikmėms); bromas (farmacijos reikmėms); bronchų plečiamieji preparatai; burnos skalavimo tirpalai (medicinos reikmėms); celiuliozės esteriai (farmacijos reikmėms); celiuliozės eteriai (farmacijos reikmėms); cheminės kontraceptinės priemonės; cheminiai farmaciniai preparatai; cheminiai preparatai (farmacijos reikmėms); cheminiai preparatai (medicinos reikmėms); cheminiai preparatai (veterinarijos reikmėms); cheminiai preparatai nuo pelenligės; cheminiai reagentai (medicinos arba veterinarijos reikmėms); chininas (medicinos reikmėms); chininmedžių žievės (medicinos reikmėms); chinolinas (medicinos reikmėms); chirurginė tvarsliava; chirurginiai audiniai; chirurginiai implantuojamieji audiniai (gyvybingi); chirurginiai skalbiniai (audiniai); chloralio vandens tirpalas (farmacijos reikmėms); chloroformas; cukrus (medicinos reikmėms); dantų amalgamos; dantų amalgamų auksas; dantų cementavimo medžiagos; dantų įspaudų medžiagos; dantų kalimosi preparatai; dantų lakai; dantų mastikos; dantų plombavimo medžiagos; dantų protezų klijai; dantų protezų lipalai; dantų švitrai; deguonies vonios; deguonis medicinos reikmėms; dėlės (medicinos reikmėms); detergentai (medicinos reikmėms); dezinfekavimo priemonės (higienos reikmėms); dezinfekavimo priemonės (žaizdų dezinfekavimui ir perrišimui); dezodorantai (ne žmonių arba gyvūnų); dezodorantai drabužiams ir audiniams; diabetikų duona (medicinos reikmėms); diagnostiniai preparatai (medicinos reikmėms); dietinės medžiagos (medicinos reikmėms); dietiniai gėrimai (medicinos reikmėms); dietinis maistas (medicinos reikmėms); digitalinas; dirvos sterilizavimo preparatai; dirželiai (higieninėms servetėlėms) (rankšluostukams); druskos (medicinos reikmėms); dujos (medicinos reikmėms); dušo preparatai (medicinos reikmėms); džiovikliai (sikatyvai)(medicinos reikmėms); elektrokardiografų elektrodų cheminiai laidininkai; eliksyrai (farmaciniai preparatai); esteriai (farmacijos reikmėms); eteriai (farmacijos reikmėms); eukaliptų aliejus (farmacijos reikmėms); farmaciniai preparatai; farmaciniais losjonais įmirkytos servetėlės; fenolis (farmacijos reikmėms); fermentai (farmacijos reikmėms); fermentai (medicinos reikmėms); fermentai (veterinarijos reikmėms); fermentiniai preparatai (medicinos reikmėms); fermentiniai preparatai (veterinarijos reikmėms); fermentų maisto papildai; filokserų naikinimo cheminiai preparatai; formavimo vaškas (odontologijai); fosfatai (farmacijos reikmėms); fungicidai; galio rūgštis (farmacijos reikmėms); galvijų prausimo preparatai; gambyras (farmacijos reikmėms); garstyčios (farmacijos reikmėms); garstyčių aliejus (medicinos reikmėms); garstyčių pleistrai; gencijonai (farmacijos reikmėms); gydomasis purvas; gydomieji aliejai; gydomieji gėrimai; gydomieji vonių preparatai; gydomosios arbatos; gydomosios kempinės; gydomosios nuosėdos (purvas); gydomosios šaknelės; gydomosios trauktinės (užpilai); gyvsidabrio tepalai; gyvulių prausimo preparatai; gyvūnų pašaro papildai; glaustinių (kontaktinių) lęšių valymo preparatai; glicerofosfatas; glicerolis (medicinos reikmėms); gliukozė (medicinos reikmėms); gliukozės maisto papildai; guma (odontologijos reikmėms); gumigutas (medicinos reikmėms); gumuotieji audinio pleistrai; gurjono balzamas (medicinos reikmėms); gvajakolis (farmacijos reikmėms); hematogenas; hemoglobinas; hemorojaus gydymo preparatai; hemostatiniai pieštukai; herbicidai; hidrastinas; hidrastininas; higieninės kelnaitės; higieninės servetėlės; higieninės vaikiškos kelnaitės; higieniniai įklotai; higieniniai rankšluostukai; higieniniai tamponai; higieniniai tvarsčiai; higroskopinė vata; hormonai (medicinos reikmėms); insekticidai; intymieji lubrikantai; izotopai (medicinos reikmėms); įdegio tabletės; javų apdorojimo šalutiniai produktai (dietos ar medicinos reikmėms); jodas (farmacijos reikmėms); jodidai (farmacijos reikmėms); jodo trauktinė (tinktūra); jodoformas; jūros vanduo (gydomosioms vonioms); kalio druskos (medicinos

reikmėms); kalkių preparatai (farmacijos reikmėms); kalomelis; kamieninės ląstelės (medicinos reikmėms); kamieninės ląstelės (veterinarijos reikmėms); kamparas (medicinos reikmėms); kamparo aliejus (medicinos reikmėms); kamšalai (medicinos reikmėms); kanopų cementavimo medžiagos; kapsulės (farmacijos reikmėms); kapsulės (vaistams); karbolineumas (paraziticidas); karpų pieštukai; karštieji garstyčių kompresai; kasijos (medicinos reikmėms); kaulų cementas chirurgijos ir ortopedijos reikmėms; kaustiniai pieštukai; kazeino maisto papildai; kedras (medis) (vabzdžių repelentas); kelnaičių įklotai (higieniniai); kenksmingų gyvūnų naikinimo preparatai; kirmėlių varymo vaistai; kokainas; kolodijus (farmacijos reikmėms); kompresai; kondurangų žievės (medicinos reikmėms); korpija (medicinos reikmėms); krakmolas (dietos arba farmacijos reikmėms); kramtomoji guma (medicinos reikmėms); krapų aliejus (medicinos reikmėms); kraujas (medicinos reikmėms); kraujavimą stabdantys preparatai; kraujo plazma; kreozotas (farmacijos reikmėms); krotonmedžių žievės; krūtų priežiūros tamponai; kūdikių sauskelnės; kūdikių vystyklai; kūdikių vystyklai - kelnaitės (sauskelnės); kurarė; kvebrachas (medicinos reikmėms); kviečių apdorojimo nuo kūlių cheminiai preparatai; kviečių gemalų maisto papildai; laksantai (vidurius paleidžiantys vaistai); laktozė (farmacijos reikmėms); lecitinas (medicinos reikmėms); lecitino maisto papildai; ledinukai (medicinos reikmėms); lervų naikinimo preparatai; liekninamosios tabletės; liesėjimo medicininiai preparatai; linimentai (skystieji tepalai); lipnieji pleistrai; lipniosios juostelės (medicinos reikmėms); lipniosios juostos (medicinos reikmėms); lytinio aktyvumo mažinimo preparatai; losjonai (farmacijos reikmėms); losjonai (veterinarijos reikmėms); lupulinas (farmacijos reikmėms); magnezija (farmacijos reikmėms); maistas (kūdikiams); maistinės skaidulos; makšties plovimo skysčiai; mangrovių žievės (farmacijos reikmėms); marlės ir vatos žaizdų tamponai; medicininiai aliejai; medicininis spiritas; medicinos reikmenų dėžutės (nešiojamosios) (pilnos); medienos grybo naikinimo preparatai; medvilnė (medicinos reikmėms); medžio anglys (farmacijos reikmėms); melisų lašai (farmacijos reikmėms); melžimo tepalas; menčių tvarsliava (chirurginėms reikmėms); mėnesinių kelnaitės; mėnesinių raišČiai; mėnesinių tamponai; mentolis; mėtos (farmacijos reikmėms); mielės (farmacijos reikmėms); mielių maisto papildai; migdolų pienas (farmacijos reikmėms); migdomieji vaistai; mikroelementų preparatai (žmonėms ir gyvuliams); mikroorganizmų kultūros (medicinos ir veterinarijos reikmėms); mikroorganizmų preparatai (medicinos ir veterinarijos reikmėms); miltai (farmacijos reikmėms); mineraliniai maisto papildai; mineralinio vandens druskos; mineralinio vandens vonių druskos; mineralinis vanduo (medicinos reikmėms); minkštvabalių milteliai; mirobalanų žievės (farmacijos reikmėms); mitybos medžiagos (mikroorganizmams); mitybos papildai; moleskinas medicinos reikmėms; musgaudžių lipalai; musgaudžių popierius; musių naikinimo preparatai; muslipdžiai; narkotikai; natrio bikarbonatas (farmacijos reikmėms); natrio druskos (medicinos reikmėms); nejautros preparatai (anestetikai); nelaikančiųjų sugeriamosios kelnaitės (sauskelnės); nelaikančiųjų vystyklai (sauspalės); nervų sistemą raminantys vaistai; nėštumo nustatymo cheminiai preparatai; nudegimų gydymo preparatai; nuodai; nuodingų augalų naikinimo preparatai; nuospaudų preparatai; nuospaudų šalinimo priemonės; nuospaudų žiedai (kojoms); nuovirai (farmacijos reikmėms); nušalimų tepalai (farmacijos reikmėms); odontologinės švitrinės medžiagos; odos gydymo farmaciniai preparatai; opiatai; opijus; opodeldokas; organoterapiniai (opoterapiniai) preparatai; oro dezodoravimo preparatai; oro valymo preparatai; pagalbinės medžiagos medicinos reikmėms; pankoliai (medicinos reikmėms); paprastieji zizifai (vaistinė žolė); parazitų naikinimo preparatai; pastilės (farmacijos reikmėms); pektinas (farmacijos reikmėms); pepsinas (farmacijos reikmėms); peptonai (farmacijos reikmėms); perlų milteliai (medicinos reikmėms); pesticidai; pieno cukrus (farmacijos reikmėms); pieno fermentai (farmacijos reikmėms); pieno gėrimai su salyklu (medicinos reikmėms); pieno milteliai kūdikiams; pieštukai nuo galvos skausmo; piretrumas (milteliai); pirmosios pagalbos dėžutės (pilnos); pleistrai; pleistrai (medicinos reikmėms); popierinės servetėlės, įmirkytos farmaciniais losjonais; popierius (garstyčių pleistrams); popierius (karštiems garstyčių kompresams); popierius nuo kandžių; porcelianas (dantų protezams); preparatai nuo kandžių; preparatai nuo kojų prakaitavimo; preparatai nuo nušalimų; preparatai nuo parazitų; preparatai nuo pelių; preparatai nuo prakaitavimo; preparatai nuo saulės nudegimo (farmacijos reikmėms); priemonės nuo galvos skausmas; purvas (vonioms); rabarbarų šaknys (farmacijos reikmėms); radioaktyviosios medžiagos (medicinos reikmėms); radis (medicinos reikmėms); raminamieji vaistai; rentgenologinės kontrastinės medžiagos (medicinos reikmėms); ricinos aliejus (medicinos reikmėms); riebalai (medicinos reikmėms); riebalai (veterinarijos reikmėms); rūgštys (farmacijos reikmėms); rūkomosios žolės (medicinos reikmėms); sakai (medicinos reikmėms); saldainiai (vaistiniai); saldymedžiai (farmacijos reikmėms); saldymedžių šakniastiebiai (farmacijos reikmėms); salyklas (farmacijos reikmėms); sarsaparylius (medicinos reikmėms); sėklinimo sperma; sėmenys (farmacijos reikmėms); sėmenų aliejaus maisto papildai; sėmenų maisto papildai; sėmenų miltai (farmacijos reikmėms); seroterapijos vaistai; serumai; sieros lazdelės (dezinfekcinės); sirupai (farmacijos reikmėms); skalsės (farmacijos reikmėms); skaudulių tamponai; skruzdžių aldehidas (farmacijos reikmėms); smilkalai (medicinos reikmėms); smilkomosios pastilės; smulkiagrūdė siera (farmacijos reikmėms); spiritas farmacijos reikmėms; sterilizavimo preparatai; steroidai; stiprinamieji preparatai (vaistai); strichninas; sulfanilamidai (vaistai); šaldomieji purškalai (medicinos reikmėms); šarmai (farmacijos reikmėms); šarminių metalų

jodidai (farmacijos reikmėms); šliužų naikinimo preparatai; šunų losjonai; šunų prausimo priemonės; šunų repelentai; švino lašai; tabako ištraukos (insekticidai); tabletės (farmacijos reikmėms); tauriųjų metalų lydiniai (odontologijos reikmėms); tepalai (farmacijos reikmėms); tepalai (medicinos reikmėms); tepalai nuo saulės nudegimo; terminis vanduo; terpentinas (farmacijos reikmėms); terpentino aliejus (farmacijos reikmėms); timolis (farmacijos reikmėms); tinktūros (medicinos reikmėms); tirpalai glaustiniams (kontaktiniams) lęšiams laikyti; tirpikliai (pleistrų klijams pašalinti); trankviliantai; trauklapiai; tvarsliava; tvarsliava (medicininė); tvarstomoji marlė; uostomoji druska; vabzdžius atbaidančios medžiagos; vabzdžių (atbaidymo) smilkalai; vaistai (medicinos reikmėms); vaistai (odontologijos reikmėms); vaistai (veterinarijos reikmėms); vaistai (žmonėms); vaistai nuo kirmėlių; vaistai nuo pleiskanų; vaistai nuo vidurių užkietėjimo; vaistažolės; vaistinė konditerija; vaistinės jalapos; vaistiniai drebuločiai (medicinos reikmėms); vaistiniai plaukų augimo preparatai; vaistiniai vonių preparatai; vakcinos; vandenilio peroksidas (medicinos reikmėms); vazelinas (medicinos reikmėms); veterinariniai preparatai; vezikantai (pūsles sukeliantys vaistai); vidurius paleidžiantys vaistai; vidurius valantys vaistai; virškinimą skatinantys vaistai (medicinos reikmėms); vitaminų preparatai; vyno akmuo (farmacijos reikmėms); vyno akmuo (kalio tartratas) (farmacijos reikmėms); vynuogių ligas gydantys chemikalai; vonių druskos (medicinos reikmėms); želatina (medicinos reikmėms); žiedadulkių maisto papildai; žievės (farmacijos reikmėms); žiurkių nuodai; žolių arbatos (medicinos reikmėms); žuvų miltai (farmacijos reikmėms); žuvų taukai; žvakutės (standžios konsistencijos žvakutės arba rutuliuko formos vaistai).

(580) 2013 12 10

---

(111) **50105**

(540) KAZIUKO skrudinta duona UAB „DIONIZAS“

(450) 2005 11 25

(540)



Buvęs prekės ženklas

(540)



(580) 2013 12 18

Registracijos galiojimo termino pratęsimas pagal Lietuvos Respublikos prekių ženklų įstatymo 36 straipsnį

(111) **7696**
(156) 2013 12 19
(210) RL 3684
(220) 1993 01 29
(186) 2023 01 29
(732) STENA LINE SCANDINAVIA AB, 405 19, Goeteborg, SE
(540)



(531) 24.7, 27.5
(511)
39 prekių ir keleivių pervežimas, jūros transportas, kelionių biuro paslaugos, prekių saugojimas.

---

(111) **11123**
(156) 2013 12 04
(210) RL 9492
(220) 1993 07 08
(186) 2023 07 08
(732) RUSSELL BRANDS, LLC, One Fruit of the Loom Drive, Bowling Green, Kentucky 42103, US
(740) Marius Jakulis - Jason, 3, AAA Law, J. Jasinskio g. 16 A, LT-03163 Vilnius, LT
(540)



(531) 27.5
(511)
25 drabužiai, įskaitant sportinius; avalynė, įskaitant aulinius batus, batelius, šlepetes.

---

(111) **11124**
(156) 2013 12 04
(210) RL 9493
(220) 1993 07 08
(186) 2023 07 08
(732) RUSSELL BRANDS, LLC, One Fruit of the Loom Drive, Bowling Green, Kentucky 42103, US
(740) Marius Jakulis - Jason, 3, AAA Law, J. Jasinskio g. 16 A, LT-03163 Vilnius, LT
(540)



(531) 27.5
(511)
25 drabužiai, įskaitant sportinius; avalynė, įskaitant aulinius batus, batelius, šlepetes.

---

(111) **11674**
(156) 2013 12 09
(210) RL 8178
(220) 1993 05 26
(186) 2023 05 26
(732) ESAB AKTIEBOLAG, Herkulesgatan 72, Box 8004, S-402 77 Gothenburg, SE
(740) Tatjana Sterlina, 37, UAB „Intels“, Naugarduko g. 32 / 2, LT-03225 Vilnius, LT
(540)



(591) raudona, balta, juoda.
(511)
6 metalinės vielos, juostos ir strypai suvirinimui.
7 suvirinimo aparatai ir jų dalys.
9 elektriniai suvirinimo aparatai ir jų dalys, suvirinimo elektrodai.
(310)(320)(330) 85-04113, 1985 06 06, SE

---

(111) **11976**
(156) 2013 12 03
(210) RL 11293
(220) 1993 09 15
(186) 2023 09 15
(732) AWD.PHARMA GmbH & CO KG, Wasastrasse 50, 01445 Radebeul, DE
(740) Vytautas Guobys, 10, Ateities g. 3-9, LT-08306 Vilnius, LT
(540)

Церукал

(531) 28.5
(561) Cerucal
(511)
5 vaistai žmonėms ir gyvuliams.

---

(111) **11977**
(156) 2013 12 03
(210) RL 11294
(220) 1993 09 15
(186) 2023 09 15
(732) AWD.PHARMA GmbH & CO KG, Wasastrasse 50, 01445 Radebeul, DE
(740) Vytautas Guobys, 10, Ateities g. 3-9, LT-08306 Vilnius, LT
(540)

Cerucal

(511)
5 vaistai žmonėms ir gyvuliams.

---

(111) **11982**
(156) 2013 12 03
(210) RL 11299
(220) 1993 09 15
(186) 2023 09 15
(732) AWD.PHARMA GmbH & CO KG, Wasastrasse 50, 01445 Radebeul, DE
(740) Vytautas Guobys, 10, Ateities g. 3-9, LT-08306 Vilnius, LT
(540)

Корданум

(531) 28.5
(561) Cordanum
(511)
5 vaistai, įskaitant vaistus nuo širdies ligų.

---

(111) **11983**
(156) 2013 12 03
(210) RL 11300
(220) 1993 09 15
(186) 2023 09 15
(732) AWD.PHARMA GmbH & CO KG, Wasastrasse 50, 01445 Radebeul, DE
(740) Vytautas Guobys, 10, Ateities g. 3-9, LT-08306 Vilnius, LT
(540)

Cordanum

(511)
5 vaistai, įskaitant vaistus nuo širdies ligų.

---

(111) **11984**
(156) 2013 12 03
(210) RL 11301
(220) 1993 09 15
(186) 2023 09 15
(732) AWD.PHARMA GmbH & CO KG, Wasastrasse 50, 01445 Radebeul, DE
(740) Vytautas Guobys, 10, Ateities g. 3-9, LT-08306 Vilnius, LT
(540)

Коринфар

(531) 28.5
(561) Corinfar
(511)
5 farmaciniai preparatai, būtent preparatai koronarinių kraujagyslių gydymui.

---

(111) **11985**
(156) 2013 12 03
(210) RL 11302
(220) 1993 09 15
(186) 2023 09 15
(732) AWD.PHARMA GmbH & CO KG, Wasastrasse 50, 01445 Radebeul, DE
(740) Vytautas Guobys, 10, Ateities g. 3-9, LT-08306 Vilnius, LT

(540)

Corinfar

(511)

5 farmaciniai preparatai, būtent preparatai koronarinių kraujagyslių gydymui.

---

(111) **12197**
(156) 2013 12 03
(210) RL 11379
(220) 1993 09 16
(186) 2023 09 16
(732) AWD.PHARMA GmbH & CO KG, Wasastrasse 50, 01445 Radebeul, DE
(740) Vytautas Guobys, 10, Ateities g. 3-9, LT-08306 Vilnius, LT
(540)

ФИНЛЕПСИН

(531) 28.5
(561) Finlepsin
(511)

5 vaistai.

---

(111) **12198**
(156) 2013 12 03
(210) RL 11380
(220) 1993 09 16
(186) 2023 09 16
(732) AWD.PHARMA GmbH & CO KG, Wasastrasse 50, 01445 Radebeul, DE
(740) Vytautas Guobys, 10, Ateities g. 3-9, LT-08306 Vilnius, LT
(540)

GRICIN

(511)

1 , 5 gydomosios priemonės, cheminiai produktai gydomiesiems ir sveikatos stiprinimo tikslams, farmacinė žaliava, pleistrai, tvarsliava, preparatai piktžolėms ir kenkėjams naikinti, sterilizacijos ir dezinfekavimo priemonės, priemonės maisto produktų šviežumui palaikyti.

---

(111) **12203**
(156) 2013 12 03
(210) RL 11385
(220) 1993 09 16
(186) 2023 09 16
(732) AWD.PHARMA GmbH & CO KG, Wasastrasse 50, 01445 Radebeul, DE
(740) Vytautas Guobys, 10, Ateities g. 3-9, LT-08306 Vilnius, LT
(540)

Калимин

(531) 28.5
(561) Kalymin
(511)

5 vaistai.

---

(111) **12204**
(156) 2013 12 03
(210) RL 11386
(220) 1993 09 16
(186) 2023 09 16
(732) AWD.PHARMA GmbH & CO KG, Wasastrasse 50, 01445 Radebeul, DE
(740) Vytautas Guobys, 10, Ateities g. 3-9, LT-08306 Vilnius, LT
(540)

Kalymin

(511)

5 cheminiai-farmaciniai specialūs preparatai (vaistai).

---

(111) **12208**
(156) 2013 12 03
(210) RL 11390
(220) 1993 09 16
(186) 2023 09 16
(732) AWD.PHARMA GmbH & CO KG, Wasastrasse 50, 01445 Radebeul, DE
(740) Vytautas Guobys, 10, Ateities g. 3-9, LT-08306 Vilnius, LT
(540)

Радедорм

(531) 28.5
(561) Radedorm
(511)

5 vaistai.

---

(111) **12214**
(156) 2013 12 04
(210) RL 11396
(220) 1993 09 16
(186) 2023 09 16
(732) AWD.PHARMA GmbH & CO KG, Wasastrasse 50, 01445 Radebeul, DE
(740) Vytautas Guobys, 10, Ateities g. 3-9, LT-08306 Vilnius, LT
(540)



(531) 28.5
(561) REWODINA
(511)
5 vaistai.

---

(111) **12215**
(156) 2013 12 04
(210) RL 11397
(220) 1993 09 16
(186) 2023 09 16
(732) AWD.PHARMA GmbH & CO KG, Wasastrasse 50, 01445 Radebeul, DE
(740) Vytautas Guobys, 10, Ateities g. 3-9, LT-08306 Vilnius, LT
(540)



(531) 28.5
(561) Rudotel
(511)
5 vaistai, įskaitant psichofarmacinius preparatus.

---

(111) **12217**
(156) 2013 12 04
(210) RL 11399
(220) 1993 09 16
(186) 2023 09 16
(732) AWD.PHARMA GmbH & CO KG, Wasastrasse 50, 01445 Radebeul, DE
(740) Vytautas Guobys, 10, Ateities g. 3-9, LT-08306 Vilnius, LT
(540)



(531) 28.5
(561) Triampur Compositum
(511)
5 vaistai.

---

(111) **12516**
(156) 2013 12 12
(210) RL 11661
(220) 1993 09 22
(186) 2023 09 22
(732) ORION ENGINEERED CARBONS GmbH, Hahnstrasse 49, 60528 Frankfurt am Main, DE
(740) Reda Žabolienė, 7, Advokatės Redos Žabolienės kontora METIDA, Verslo centras VERTAS, Gynėjų g. 16, LT-01109 Vilnius, LT
(540)

PRINTEX

(511)
2 suodžiai, tarp jų dažams, pokostams, lakams ir dangoms.

---

(111) **12595**
(156) 2013 12 04
(210) RL 11964
(220) 1993 09 24
(186) 2023 09 24
(732) AWD.PHARMA GmbH & CO KG, Wasastrasse 50, 01445 Radebeul, DE
(740) Vytautas Guobys, 10, Ateities g. 3-9, LT-08306 Vilnius, LT
(540)

Rudotel

(511)
5 vaistai, įskaitant psichofarmacines priemones.

---

(111) **13836**
(156) 2013 12 02
(210) RL 12399
(220) 1993 09 28
(186) 2023 09 28
(732) OSCAR DE LA RENTA LLC, 550 Seventh Avenue, New York, NY-10018, US

(740) Tatjana Sterlina, 37, UAB „Intels“, Naugarduko g. 32 / 2, LT-03225 Vilnius, LT

(540)

VOLUPTÉ

(531) 27.5

(566) Pomėgis

(511)

3 kvepalai, kvapusis vanduo, tualetinis vanduo, kosmetinis pienelis, kvapieji losjonai ir pudra kūnui, gelis voniai ir dušui, tualetinis muilas, kūno dezodorantai, kosmetinės priemonės.

(310)(320)(330) 1677410, 1991 07 05, FR

---

(111) **13988**

(156) 2013 12 02

(210) RL 13260

(220) 1993 10 27

(186) 2023 10 27

(732) VERBAND DER VEREINE CREDITREFORM EV, Hellersbergstrasse 12, D-41460 Neuss, DE

(740) Leonas Antanas Kučinskas, 4, Dr. Leono A. Kučinsko patentinių paslaugų firma, Kaštonų g. 5-7, LT-01107 Vilnius, LT

(540)

CREDITREFORM

(531) 1.5, 26.11

(511)

35 informavimas apie reikalus (informacijos agentūra), rinkos nagrinėjimas ir tyrimas, rinkos nagrinėjimas ir analizė, įmonėms teikiamų patarimų paslaugos, patarimai reikalų organizavimui, reikalų tvarkymas.

36 kreditų pardavimų finansavimas ir draudimas nuo kredito rizikos (faktoringas), vekselių išieškojimo agentūros.

---

(111) **14136**

(156) 2013 12 02

(210) RL 14128

(220) 1993 12 29

(186) 2023 12 29

(732) RENAULT s.a.s., 92109 Boulogne-Billancourt, FR

(740) Virgina Adolfina Draugelienė, 8, UAB TARPINĖ, p. o. box 1202, LT-01007, A. P. Kavoliuko g. 24-152, LT-04328 Vilnius, LT

(540)

ixell

(531) 27.5

(511)

1 cheminės medžiagos maisto produktų konservavimui.

2 dažai, politūros, lakai; medžiagos, apsaugojančios metalus nuo korozijos ir medieną nuo irimo; dažančios medžiagos; neapdirbtos gamtinės dervos; lakštiniai ir milteliniai metalai, naudojami meniniams-dekoratyviniams tikslams.

3 balinimo preparatai ir kitos skalbimo medžiagos; preparatai valymui, poliravimui, riebalų šalinimui ir ambrazyviniam apdirbimui; muilas; parfumerijos gaminiai, eteriniai aliejai, kosmetinės priemonės, losjonai plaukams; dantų milteliai ir pastos.

4 techninė alyva ir tirštieji tepalai, tepalinės medžiagos; dulkes sugeriantieji mišiniai; degūs mišiniai ir medžiagos, naudojamos apšvietimui; žvakės, dagtys; naktinės lemputės.

7 mašinos ir staklės, atskiros jų dalys ir priedai; varikliai, sankabos ir pavaros diržai; žemės ūkio padargai, inkubatoriai.

12 transporto priemonės; aparatai, judantys žeme, vandeniu ar oru; atskiros dalys ir priedai šiems aparatams ir transporto priemonėms.

(310)(320)(330) 1198703, 1982 03 17, FR

---

(111) **14137**

(156) 2013 12 12

(210) RL 14129

(220) 1993 12 29

(186) 2023 12 29

(732) AUTOMOBILI LAMBORGHINI SPA, Via Modena, 12, 40019 Sant’ Agata Bolognese, IT

(740) Vytautas Guobys, 10, Ateities g. 3-9, LT-08306 Vilnius, LT

(540)



(531) 3.4, 24.1

(511)

7 mašinos ir staklės; varikliai (išskyrus antžeminėms transporto priemonėms); mašinų sankabos ir transmisijos elementai (išskyrus antžeminėms transporto priemonėms); žemės ūkio padargai; inkubatoriai.

9 aparatai ir prietaisai mokslo reikmėms, jūriniai, geodeziniai, elektriniai (tarp jų radijo), fotografiniai, kinematografiniai, optiniai, svėrimui, matavimui, signalizacijai, kontrolei (priežiūrai), gelbėjimui (pagalbai) ir apmokymui; aparatai, automatiškai veikiantys įdėjus monetą arba žetoną; kalbančios mašinos; kasos aparatai; skaičiavimo mašinos; gesintuvai.

11 apšvietimo, šildymo, garų gamybos, virimo, šaldymo, džiovinimo, ventiliaciniai, vandens tiekimo ir sanitariniai įrenginiai.

12 transporto priemonės; aparatai, judantys ant žemės, vandens ir ore.

---

(111) **14147**

(156) 2013 12 02

(210) RL 14158

(220) 1993 12 30

(186) 2023 12 30

(732) KOOKAI, 45, Avenue Victor Hugo, 93535 Aubervilliers, FR

(740) Marius Jakulis - Jason, 3, AAA Law, J. Jasinskio g. 16 A, LT-03163 Vilnius, LT

(540)

KOOKAÏ

(531) 27.5

(511)

25 drabužiai, avalynė, galvos apdangalai.

---

(111) **14229**

(156) 2013 12 04

(210) RL 14206

(220) 1993 12 30

(186) 2023 12 30

(732) FIAT GROUP MARKETING & CORPORATE COMMUNICATION SPA, Via Nizza 250, 10126 Torino, IT

(740) Marija Lenkutienė, 6, Patentinių paslaugų centras, UAB, J.Basanavičiaus g. 11/1, LT-03108 Vilnius, LT

(540)

ABARTH

(511)

12 transporto priemonės; antžeminiai, plaukymo ir skraidymo aparatai.

14 taurieji metalai ir jų lydiniai, jų dirbiniai arba plakiruoti gaminiai (išskyrus peilius, šakutes ir šaukštus); juvelyriniai dirbiniai, brangakmeniai; laikrodžiai ir kiti chronometriniai prietaisai.

25 drabužiai, batai, bateliai ir šlepetės.

(310)(320)(330) 40080C/83, 1983 03 16, IT

---

(111) **14319**

(156) 2013 12 18

(210) RL 14053

(220) 1993 12 22

(186) 2023 12 22

(732) COURREGES DESIGN, Societe Anonyme, 40, Rue Francois 1-er, F-75008 Paris, FR

(740) Marija Lenkutienė, 6, Patentinių paslaugų centras, UAB, J.Basanavičiaus g. 11/1, LT-03108 Vilnius, LT

(540)



(531) 26.13, 27.1

(511)

9 akiniai, akinių makštys ir rėmeliai.

16 popierius ir gaminiai iš popieriaus; kartonas ir gaminiai iš kartono; laiškų popierius ir vokai; spaudiniai, laikraščiai ir periodiniai leidiniai, knygos, įrišimo priemonės, fotonuotraukos, popieriniai raštinės

reikmenys, lipniosios medžiagos popieriui klijuoti; dailininkų reikmenys; teptukai; rašomosios mašinėlės ir raštinės reikmenys; rašikliai (rašymo prietaisai), automatiniai plunksnakočiai, mokymo ir apmokymo priemonės (išskyrus aparatus); lošimo kortos, spaudmenys (šriftai), klišės.

20 baldai, veidrodžiai, paveikslų rėmai; gaminiai (nepriskirti kitoms klasėms) iš medžio, kamščiamedžio, meldų, nendrių, karklių, rago, kaulo, dramblio kaulo, banginio ūsų, vėžlio šarvo, kriauklių, gintaro, perlamutro, jūros putos, celiulioido ir iš šių medžiagų pakaitalų arba plastikų.

24 audiniai, lovatiesės ir staltiesės; tekstiliniai gaminiai, nepriskirti kitoms klasėms, servetėlės ir užtiesalai stalui, tualeto baltiniai, vonios rankšluosčiai, namų apyvokos baltiniai.

28 žaidimai ir žaislai, gimnastikos ir sporto reikmenys, įskaitant krepšius, Kalėdinės eglutės žaislai ir puošmenos.

34 tabakas (neapdirbtas arba apdirbtas); rūkalių reikmenys, peleninės, žiebtuvėliai, kapšiukai, cigarečių dėklai, cigarečių kandikliai, cigarečių galo nupjovikliai, cigarų ir cigarečių dėžutės; degtukai.

(310)(320)(330) 1013399, 1977 06 17, FR

---

(111) **14321**

(156) 2013 12 04

(210) RL 14205

(220) 1993 12 30

(186) 2023 12 30

(732) FIAT GROUP MARKETING & CORPORATE COMMUNICATION SPA, Via Nizza 250, 10126 Torino, IT

(740) Marija Lenkutienė, 6, Patentinių paslaugų centras, UAB, J.Basanavičiaus g. 11/1, LT-03108 Vilnius, LT

(540)



(531) 3.9, 5.7, 25.12, 26.11, 27.5

(511)

3 balikliai ir kitos skalbimo priemonės; valymo, poliravimo, nuriebalinimo ir abrazyvinio apdirbimo preparatai; muilas, parfumerija, eteriniai aliejai, kosmetikos priemonės, plaukų losjonai; dantų milteliai ir pastos.

14 taurieji metalai ir jų lydiniai, jų dirbiniai arba plakiruoti gaminiai (išskyrus peilius, šakutes ir šaukštus); juvelyriniai dirbiniai, brangakmeniai; laikrodžiai ir kiti chronometriniai prietaisai.

18 oda ir odos pakaitalai, gaminiai iš jų, nepriskirti prie kitų klasių; gyvūnų odos; kelioniniai krepšiai, lagaminai; skėčiai nuo lietaus ir saulės, lazdos (kriukiai), bizūnai, botagai, pakinktai ir jų dalys.

24 audiniai, trikotažiniai audiniai, fetras, antklodės ir staltiesės.

25 austi, megzti ir trikotažiniai viršutiniai ir apatiniai drabužiai, įskaitant batus, batelius ir šlepetes.

(310)(320)(330) 40122C/83, 1983 03 23, IT

---

(111) **14322**

(156) 2013 12 04

(210) RL 14207

(220) 1993 12 30

(186) 2023 12 30

(732) FIAT GROUP MARKETING & CORPORATE COMMUNICATION SPA, Via Nizza 250, 10126 Torino, IT

(740) Marija Lenkutienė, 6, Patentinių paslaugų centras, UAB, J.Basanavičiaus g. 11/1, LT-03108 Vilnius, LT

(540)



(531) 27.5, 29.1

(591) raudona, mėlyna, geltona.

(511)

3 balikliai ir kitos skalbimo priemonės; valymo, poliravimo, nuriebalinimo ir abrazyvinio apdirbimo preparatai; muilas, parfumerija, eteriniai aliejai, kosmetikos priemonės, plaukų losjonai; dantų milteliai ir pastos.

14 taurieji metalai ir jų lydiniai, jų dirbiniai arba plakiruoti gaminiai (išskyrus peilius, šakutes ir šaukštus); juvelyriniai dirbiniai, brangakmeniai; laikrodžiai ir kiti chronometriniai prietaisai.

18 oda ir odos pakaitalai, gaminiai iš jų, nepriskirti prie kitų klasių; gyvūnų odos; kelioniniai krepšiai, lagaminai; skėčiai nuo lietaus ir saulės, lazdos (kriukiai), bizūnai, botagai, pakinktai ir jų dalys.

24 audiniai, trikotažiniai audiniai, fetras, antklodės ir staltiesės.

25 austi, megzti ir trikotažiniai viršutiniai ir apatiniai drabužiai, įskaitant batus, batelius ir šlepetes.

(310)(320)(330) 40357C/83, 1983 05 03, IT

---

(111) **14323**
(156) 2013 12 04
(210) RL 14208
(220) 1993 12 30
(186) 2023 12 30
(732) FIAT GROUP MARKETING & CORPORATE COMMUNICATION SPA, Via Nizza 250, 10126 Torino, IT
(740) Marija Lenkutienė, 6, Patentinių paslaugų centras, UAB, J.Basanavičiaus g. 11/1, LT-03108 Vilnius, LT
(540)



(531) 25.12, 27.5
(511)
3 balikliai ir kitos skalbimo priemonės; valymo, poliravimo, nuriebalinimo ir abrazyvinio apdirbimo preparatai; muilas, parfumerija, eteriniai aliejai, kosmetikos priemonės, plaukų losjonai; dantų milteliai ir pastos.
14 taurieji metalai ir jų lydiniai, jų dirbiniai arba plakiruoti gaminiai (išskyrus peilius, šakutes ir šaukštus); juvelyriniai dirbiniai, brangakmeniai; laikrodžiai ir kiti chronometriniai prietaisai.
18 oda ir odos pakaitalai, gaminiai iš jų, nepriskirti prie kitų klasių; gyvūnų odos; kelioniniai krepšiai, lagaminai; skėčiai nuo lietaus ir saulės, lazdos (kriukiai), bizūnai, botagai, pakinktai ir jų dalys.
24 audiniai, trikotažiniai audiniai, fetras, antklodės ir staltiesės.
25 austi, megzti ir trikotažiniai viršutiniai ir apatiniai drabužiai, įskaitant batus, batelius ir šlepetes.
(310)(320)(330) 40124C/83, 1983 03 23, IT

---

(111) **14324**
(156) 2013 12 04
(210) RL 14209
(220) 1993 12 30
(186) 2023 12 30
(732) FIAT GROUP MARKETING & CORPORATE COMMUNICATION SPA, Via Nizza 250, 10126 Torino, IT
(740) Marija Lenkutienė, 6, Patentinių paslaugų centras, UAB, J.Basanavičiaus g. 11/1, LT-03108 Vilnius, LT
(540)



(531) 3.9, 5.7, 27.5, 29.1
(591) žalia, gelsvai žalia, juoda.
(511)
3 balikliai ir kitos skalbimo priemonės; valymo, poliravimo, nuriebalinimo ir abrazyvinio apdirbimo preparatai; muilas, parfumerija, eteriniai aliejai, kosmetikos priemonės, plaukų losjonai; dantų milteliai ir pastos.
14 taurieji metalai ir jų lydiniai, jų dirbiniai arba plakiruoti gaminiai (išskyrus peilius, šakutes ir šaukštus); juvelyriniai dirbiniai, brangakmeniai; laikrodžiai ir kiti chronometriniai prietaisai.
18 oda ir odos pakaitalai, gaminiai iš jų, nepriskirti prie kitų klasių; gyvūnų odos; kelioniniai krepšiai, lagaminai; skėčiai nuo lietaus ir saulės, lazdos (kriukiai); bizūnai, botagai, pakinktai ir jų dalys.
24 audiniai, trikotažiniai audiniai, fetras, antklodės ir staltiesės.
25 austi, megzti ir trikotažiniai viršutiniai ir apatiniai drabužiai, įskaitant batus, batelius ir šlepetes.
(310)(320)(330) 40353C/83, 1983 05 03, IT

---

(111) **14345**
(156) 2013 12 20
(210) RL 13859
(220) 1993 12 08
(186) 2023 12 08
(732) NTN-SNR ROULEMENTS, 1 Rue des Usines, 74000 Annecy, FR
(740) Reda Žabolienė, 7, Advokatės Redos Žabolienės kontora METIDA, Verslo centras VERTAS, Gynėjų g. 16, LT-01109 Vilnius, LT
(540)



(531) 19.3, 26.1, 27.5, 29.1

(591) mėlyna, geltona, balta.

(511)

7 guoliai, tarp jų guoliai dvigubuose ritinių korpusuose, su vidiniu žiedu iš dviejų dalių ir dviguba hermetizacija.

(310)(320)(330) 1181138, 1981 09 10, FR

---

(111) **14351**

(156) 2013 12 12

(210) RL 14050

(220) 1993 12 22

(186) 2023 12 22

(732) OESTERREICHISCHE DOKA SCHALUNGSTECHNIK GmbH, Reichstrasse 23, A-3300 Amstetten, AT

(740) Vytautas Guobys, 10, Ateities g. 3-9, LT-08306 Vilnius, LT

(540)

DOKA

(511)

6 laikančiosios ir sutvirtinimo metalinės konstrukcijos betono klojinių plokštėms (skydams), ypač klojinių sijos ir inkarai; metalinės stogų ir lubų sijos, stogų ir lubų metalinių sijų dalys; varžtai, pleištai, pritvirtinimo kampuotis, įrėminimo gembės, įrėminimo klojiniai, pakeičiamieji sukabintuvai, visi šie metaliniai gaminiai klojinių pastoliams; klojinio stalai, krovinių bokštai, kopėčių bokštai, plieniniai sienų skląsčiai klojinių elementams, klojinių elementų plieninės jungtys, pastolių gembės, statramsčiai, automatiniai klojinių sukabinimo įtaisai, kilnojamosios gembės, kilnojamieji klojiniai, užtvariniai klojiniai, klojinių pritvirtinimo varžtų galvutės, klojinių pritvirtinimo plokštės (skydai), klojinių pritvirtinimo veržlės, klojinių inkarų strypai, kilnojamieji skriemuliai, visi šie gaminiai iš metalo.

7 horizontaliojo ir vertikaliojo klojinių perkėlimo įrenginiai ir reikmenys.

19 laikančiosios ir sutvirtinimo medinės konstrukcijos betono klojinių plokštėms (skydams), ypač klojinių sijos ir inkarai; medinės stogų ir lubų sijos ir inkarai; medinės stogų ir lubų sijos; visi šie gaminiai betono konstrukcijoms, asbestcementiniai plyšiniai padėklai betono klojiniams, medinės klojinių sijos, lubų sijos, sulankstomosios atramos, sulankstomieji pagrindai lubų sijoms, pastolių gembės, statramsčiai, automatiniai klojinių sukabinimo įtaisai, kilnojamosios gembės, kilnojamieji klojiniai, užtvariniai klojiniai, klojinių pritvirtinimo plokštės (skydai), klojinių inkarų strypai, trisluoksnės plokštės (skydai), lentinės plokštės (lentiniai skydai), daugiasluoksnės faneros plokštės (skydai), krovinių bokštai, kopėčių bokštai, visi šie gaminiai iš medžio.

20 mediniai klojinių stalai.

37 klojinių ir pastolių montavimas.

39 klojinių, klojinių pastolių ir arkų pastolių pervežimas.

41 personalo (darbuotojų) apmokymas klojinių ir pastolių montavimo srityje.

42 konsultacijos, susijusios su klojinių technika, klojinių statinių parametrų skaičiavimai, klojinių pastolių ir arkų pastolių projektavimas ir jų inspektavimas (priežiūra).

---

(111) **14363**

(156) 2013 12 11

(210) RL 14120

(220) 1993 12 29

(186) 2023 12 29

(732) SPIESS-URANIA CHEMICALS GmbH, Frankenstrasse 18b, D-20097 Hamburg, DE

(740) Marius Jakulis - Jason, 3, AAA Law, J. Jasinskio g. 16 A, LT-03163 Vilnius, LT

(540)

Cuprozin

(511)

1 pramonei skirti chemikalai, išskyrus chemikalus, naudojamus metalams apdoroti ir mokslo reikalams; chemikalai, įskaitant tuos, kurių pagrindą sudaro biologinės medžiagos, skirti žemės ūkiui, sodininkystei ir miškininkystei, chemikalai, naudojami sporto aikštelių ir gamtovaizdžio tvarkymo darbams, būtent: dirvožemio apdorojimo chemikalai, dirvožemio priedai, dirvožemio gerinimo chemikalai, ypač dirvožemio stabilizavimo ir vagojimo chemikalai, skirti pesticidams išbarstyti, dirvožemiui apdoroti ir prižiūrėti, augalų apsaugos chemikalai, produktai žaizdų užglaistymui (chemikalai), chemikalai, skirti žalumynų ir gėlių šviežumui išlaikyti, lapų blizgėjimą palaikantys chemikalai, sėklų apdorojimo ir denatūralizavimo chemikalai, atšildymo medžiagos; derlingumą didinančios medžiagos, įskaitant mėšlą, produktai augalams stiprinti, kompostas ir durpės; preparatai, reguliuojantys augalų augimą.

5 chemikalai, kurių sudėtyje yra biologinių medžiagų, skirti augalų nepakankamumo gydymui; dezinfekavimo medžiagos; preparatai piktžolėms ir kenkėjams naikinti; chemikalai, kuriuose yra biologinių medžiagų, skirtų augalų apsaugai ir kovai su kenksmingais augalais ir gyvūnais, grybais ir mikrobais; insektofungicidai kenksmingiems gyvūnams ir vabzdžiams naikinti; medžiagos, priviliojančios kenksmingus gyvūnus ir vabzdžius; medžiagos, naikinančios kenksmingus vabzdžius; buitinės paskirties higieninės medžiagos, apsisaugoti nuo vabzdžių ir kenksmingų gyvūnų.

---

(111) **21674**

(156) 2013 12 02

(210) ZP 11539

(220) 1993 09 20

(186) 2023 09 20

(732) AKCINĖ BENDROVĖ „ACHEMA“, Jonalaukio k., Ruklos sen., LT-55550 Jonavos r., LT

(740) Marija Lenkutienė, 6, Patentinių paslaugų centras, UAB, J.Basanavičiaus g. 11/1, LT-03108 Vilnius, LT

(540)



(531) 5.3, 24.9, 26.1

(511)

1 amoniakas, metanolis (metilo spiritas), amonio salietra, mikroelementų mišiniai, skystos trąšos, karbamidas, karbamido ir salietros mišiniai, karbamido formaldehidinės dervos, polivinilacetatinė dispersija (klijai).

2 balti vandeniniai (dispersiniai) dažai.

11 kaitinimo elementai.

16 kanceliariniai klijai (polivinilacetatinė dispersija).

25 drabužiai, trikotažo gaminiai.

41 kelionių ir ekskursijų rengimas.

42 laikinas apgyvendinimas, medicininis aptarnavimas, žemės ūkio paslaugos, juridinės paslaugos, moksliniai ir pramoniniai tyrinėjimai, kompiuterinių programų rengimas.

---

(111) **22288**

(156) 2013 12 18

(210) ZP 7841

(220) 1993 05 19

(186) 2023 05 19

(732) ISARA, 3 Allee Emile Reynaud - Bat B, 77200 Torcy, FR

(740) Liudmila Gerasimovič, 9, IĮ „Liudmila Gerasimovič, Patentinis patikėtinis“, Vingrių g.13-42, LT-01141 Vilnius, LT

(540)

TRECA

(511)

20 baldai ir baldų dalys, tarp jų čiužiniai, matracai, nemetaliniai matracų karkasai, lovų galai, medinės lovos, lovų kojos, lovų rėmai, atlošai, galvos atramos, pagalvėlės, pailgosios pagalvėlės, pagalvės; lentynos; sėdimieji baldai, tarp jų kanapos, sofos, tachtos, foteliai.

---

(111) **23495**

(156) 2013 12 04

(210) ZP 11239

(220) 1993 09 14

(186) 2023 09 14

(732) AWD.PHARMA GmbH & CO KG, Wasastrasse 50, 01445 Radebeul, DE

(740) Vytautas Guobys, 10, Ateities g. 3-9, LT-08306 Vilnius, LT

(540)

ГРИЦИН

(531) 28.5

(561) GRICIN

(511)

5 farmaciniai preparatai, vaistai.

---

(111) **23574**

(156) 2013 12 02

(210) ZP 11023

(220) 1993 09 06

(186) 2023 09 06

(732) WWF-WORLD WIDE FUND FOR NATURE, Formerly World Wildlife Fund, Avenue du Mont-Blanc, Gland, CH

(740) Marius Jakulis - Jason, 3, AAA Law, J. Jasinskio g. 16 A, LT-03163 Vilnius, LT

(540)

WWF

(511)

9 moksliniai, jūriniai, geodeziniai, elektriniai, fotografijos, kinematografijos, optiniai, svėrimo, matavimo, signalizavimo, tikrinimo (priežiūros), gelbėjimo, mokymo prietaisai ir aparatai; garso ar vaizdo įrašymo, perdavimo ar atkūrimo aparatūra; magnetinės duomenų laikmenos, garso įrašų diskai; prekybos automatai ir monetinių aparatų mechanizmai, kasos aparatai, skaičiavimo mašinos, duomenų dorojimo įrenginiai ir kompiuteriai; gesintuvai.

16 popierius, kartonas ir jų gaminiai, nepriskirti prie kitų klasių; spaudiniai; įrišimo medžiagos; fotonuotraukos; raštinės reikmenys; raštinės ir buitinės lipniosios medžiagos; dailininkų reikmenys; teptukai; rašomosios mašinėlės ir kontoros reikmenys (išskyrus baldus); mokomoji medžiaga ir vaizdinės priemonės (išskyrus aparatūrą); plastikinės pakavimo medžiagos (nepriskirtos prie kitų klasių); lošiamosios kortos; šriftai; klišės.

25 drabužiai, apranga, avalynė, galvos apdangalai.
28 žaidimai ir žaislai; gimnastikos ir sporto prekės, nepriskirtos prie kitų klasių; Kalėdų eglučių papuošalai.
41 švietimas, mokymas; pramogos; sportinė ir kultūrinė veikla.
42 aprūpinimas maistu ir gėrimais; laikinas apgyvendinimas; medicininis, higieninis ir kosmetinis aptarnavimas; veterinarijos ir žemės ūkio paslaugos; juridinės paslaugos; moksliniai ir pramoniniai tyrinėjimai; kompiuterių programų rengimas; paslaugos, kurių negalima priskirti prie kitų klasių.

---

(111) **23914**
(156) 2013 12 02
(210) ZP 13201
(220) 1993 10 25
(186) 2023 10 25
(732) ENI SPA, Piazzale Enrico Mattei 1, Rome, IT
(540)

SINT 2000

(511)
4 pramoniniai skystieji ir tirštieji tepalai; dulkių sugeriamieji, drėkinamieji ir rišamieji mišiniai; degalai (tarp jų variklių benzinas) ir apšvietimo medžiagos; žvakės, dagčiai.

---

(111) **23915**
(156) 2013 12 02
(210) ZP 13202
(220) 1993 10 25
(186) 2023 10 25
(732) ENI SPA, Piazzale Enrico Mattei 1, Rome, IT
(540)

F1 SUPERMOTOROIL

(511)
4 pramoniniai skystieji ir tirštieji tepalai; dulkių sugeriamieji, drėkinamieji ir rišamieji mišiniai; degalai (tarp jų variklių benzinas) ir apšvietimo medžiagos; žvakės, dagčiai.
(310)(320)(330) RM 93 C002687, 1993 08 13, IT

---

(111) **23980**
(156) 2013 12 11
(210) ZP 13101
(220) 1993 10 13
(186) 2023 10 13
(732) KAHLUA AG, Rosslimattstrasse 37, c/o KPMG Fides, 6002 Lucerne, CH
(740) Marius Jakulis - Jason, 3, AAA Law, J. Jasinskio g. 16 A, LT-03163 Vilnius, LT
(540)

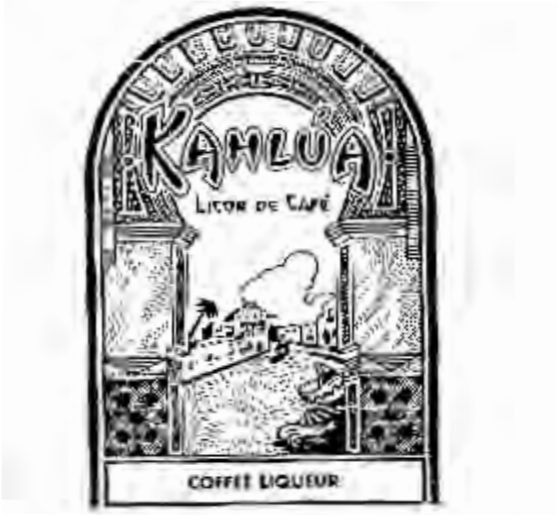

(531) 6.7, 7.5, 25.1
(511)
33 svaigieji gėrimai (išskyrus alų); vynas, spiritiniai gėrimai ir likeriai.

---

(111) **24056**
(156) 2013 12 02
(210) ZP 13204
(220) 1993 10 25
(186) 2023 10 25
(732) GRAEFLICH VON HARDENBERG'SCHE KORNBRENNEREI GmbH & CO KG, Postfach 1153, 37171 Noerten-Hardenberg, DE
(740) Marius Jakulis - Jason, 3, AAA Law, J. Jasinskio g. 16 A, LT-03163 Vilnius, LT
(540)

HARDENBERG

(511)
33 spiritiniai gėrimai.

---

(111) **24063**
(156) 2013 12 11
(210) ZP 10251
(220) 1993 08 13
(186) 2023 08 13
(732) GOTTEX MODELS LTD, 1 Yoni Netanyahu Street, New Industrial Zone, Or Yehuda 60200, IS
(740) Reda Žabolienė, 7, Advokatės Redos Žabolienės kontora METIDA, Verslo centras VERTAS, Gynėjų g. 16, LT-01109 Vilnius, LT
(540)

GOTTEX

(511)
25 drabužiai, apranga, avalynė, galvos apdangalai.

---

(111) **24078**
(156) 2013 12 03
(210) ZP 13514
(220) 1993 11 24
(186) 2023 11 24
(732) YVES SAINT LAURENT, Societe par Actions Simplifiee, 7, Avenue George V, 75008 Paris, FR
(740) Marius Jakulis - Jason, 3, AAA Law, J. Jasinskio g. 16 A, LT-03163 Vilnius, LT
(540)



(531) 27.5
(511)
25 drabužiai, apranga, avalynė, galvos apdangalai.

---

(111) **24210**
(156) 2013 12 06
(210) ZP 13844
(220) 1993 11 12
(186) 2023 11 12
(732) UAB „ORTITAS“, Paliūniškio g.5, LT-35113 Panevėžys, LT
(540)



(531) 26.3, 26.5
(511)
19 ne metalinės statybinės medžiagos; ne metaliniai statybiniai karkasai.
20 baldai.
35 įvairių prekių sukaupimas (išskyrus gabenimą) kitiems, įgalinantis pirkėjus patogiai apžiūrėti ir įsigyti tų prekių.
37 statyba; taisymas (remontas); instaliacijos paslaugos.
39 vežimas; prekių laikymas sandėliuose.

---

(111) **24235**
(156) 2013 12 12
(210) ZP 13705
(220) 1993 12 02
(186) 2023 12 02
(732) BENDRA LIETUVOS-JAV-RUSIJOS ĮMONĖ, UAB „INTERATLAS“, Palemono g.2a, LT-52191 Kaunas, LT
(740) Aurelija Šidlauskienė, 25, Dr. V. Šidlauskas ir partneriai, UAB, K. Būgos g. 29, LT-44326 Kaunas, LT
(540)



(531) 1.5, 27.5, 29.1
(591) juoda, mėlyna, balta.
(511)
9 garso ar vaizdo perdavimo aparatūra; kompiuteriai, įrašytos kompiuterių programos.
35 reklama; įvairių prekių sukaupimas (išskyrus gabenimą) kitiems, įgalinantis pirkėjus patogiai apžiūrėti ir įsigyti tų prekių; eksporto ir importo agentūros; komercinės informacijos agentūros.
37 pastatų statyba, biuro įrangos įtaisymas, taisymas ir priežiūra.

---

(111) **24405**
(156) 2013 12 18
(210) ZP 14426
(220) 1994 01 14
(186) 2024 01 14
(732) UAB „ALTAS“, Kalniečių g. 104, LT-50184 Kaunas, LT
(540)



(531) 26.3, 26.11
(511)
16 spaudiniai.
35 reklama; pagalba komercijos operacijų vadybai; importo ir eksporto agentūros; įvairių prekių sukaupimas (išskyrus gabenimą) kitiems, įgalinantis pirkėjus patogiai apžiūrėti ir įsigyti tų prekių.
36 draudimas; finansinės operacijos; tarpininkavimas (agentų-tarpininkų veikla).
37 statyba; taisymas (remontas).
39 vežimas; prekių sandėliavimas; ekskursijos (turistinės).
42 viešbučiai; restoranai; kavinės; turizmo bazės.

---

(111) **24421**
(156) 2013 12 02
(210) ZP 13996
(220) 1993 12 17
(186) 2023 12 17
(732) FEDERACION NACIONAL DE CAFETEROS DE COLOMBIA, Calle 73 No. 8-13 Bogota, CO
(740) Stanislava Teleišienė, 31, UAB „Brainera“, Savanorių pr. 217, LT-02300 Vilnius, LT
(540)



(531) 2.1, 6.1
(511)
30 kava, kavos pakaitalai, kavos mišiniai.

---

(111) **24492**
(156) 2013 12 06
(210) ZP 14462
(220) 1994 01 19
(186) 2024 01 19
(732) AKZO NOBEL COATINGS INTERNATIONAL BV, Velperweg 76, 6824 BM Arnhem, NL
(740) Reda Žabolienė, 7, Advokatės Redos Žabolienės kontora METIDA, Verslo centras VERTAS, Gynėjų g. 16, LT-01109 Vilnius, LT
(540)

AUTOCRYL

(511)
2 dažai, politūros, lakai.

---

(111) **24493**
(156) 2013 12 06
(210) ZP 14463
(220) 1994 01 19
(186) 2024 01 19
(732) AKZO NOBEL COATINGS INTERNATIONAL BV, Velperweg 76, 6824 BM Arnhem, NL
(740) Reda Žabolienė, 7, Advokatės Redos Žabolienės kontora METIDA, Verslo centras VERTAS, Gynėjų g. 16, LT-01109 Vilnius, LT
(540)

AUTOBASE

(511)
2 dažai, politūros, lakai.

---

(111) **24494**
(156) 2013 12 06
(210) ZP 14464
(220) 1994 01 19
(186) 2024 01 19
(732) AKZO NOBEL COATINGS INTERNATIONAL BV, Velperweg 76, 6824 BM Arnhem, NL
(740) Reda Žabolienė, 7, Advokatės Redos Žabolienės kontora METIDA, Verslo centras VERTAS, Gynėjų g. 16, LT-01109 Vilnius, LT
(540)

AUTOCLEAR

(511)
2 dažai, politūros, lakai.

---

(111) **24566**
(156) 2013 12 23
(210) ZP 14079
(220) 1993 12 28
(186) 2023 12 28
(732) BAVARIA SA, Cra.53 No. 127-35, Bogota, CO
(740) Reda Žabolienė, 7, Advokatės Redos Žabolienės kontora METIDA, Verslo centras VERTAS, Gynėjų g. 16, LT-01109 Vilnius, LT
(540)



(531) 5.7, 9.1, 25.1, 27.5, 29.1
(591) juoda, balta, raudona, aukso.
(511)
32 alus; mineralinis ir gazuotas vanduo, kiti gaivieji gėrimai; vaisių gėrimai ir vaisių sultys; sirupai ir kiti gėrimų gaminimo mišiniai.

---

(111) **24567**
(156) 2013 12 23
(210) ZP 14078
(220) 1993 12 28
(186) 2023 12 28
(732) BAVARIA SA, Cra.53 No. 127-35, Bogota, CO
(740) Reda Žabolienė, 7, Advokatės Redos Žabolienės kontora METIDA, Verslo centras VERTAS, Gynėjų g. 16, LT-01109 Vilnius, LT
(540)



(531) 3.7, 25.1, 27.5, 29.1
(591) geltona, raudona, žydra, balta, ruda, žalia.
(511)
32 alus; mineralinis ir gazuotas vanduo, kiti gaivieji gėrimai; vaisių gėrimai ir vaisių sultys; sirupai ir kiti gėrimų gaminimo mišiniai.

---

(111) **24584**
(156) 2013 12 12
(210) ZP 14444
(220) 1994 01 18
(186) 2024 01 18
(732) UAB „VILTEKTA“, Goštauto g.8, 2600 Vilnius, LT
(740) Marija Lenkutienė, 6, Patentinių paslaugų centras, UAB, J.Basanavičiaus g. 11/1, LT-03108 Vilnius, LT
(540)

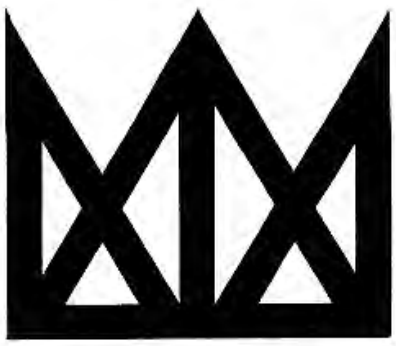

(531) 7.1, 26.5
(511)
37 pastatų statybos priežiūra.
42 konsultacijos architektūros srityje; architektų paslaugos; statybų projektavimas; specialistų konsultacijos, nesusijusios su verslu; tyrimo ir projektavimo darbai.

---

(111) **24585**
(156) 2013 12 18
(210) ZP 14557
(220) 1994 01 25
(186) 2024 01 25
(732) KLAIPĖDOS M. PIRMASIS NOTARŲ BIURAS, S. Daukanto g. 21, LT-92231 Klaipėda, LT
(740) Reda Žabolienė, 7, Advokatės Redos Žabolienės kontora METIDA, Verslo centras VERTAS, Gynėjų g. 16, LT-01109 Vilnius, LT
(540)



(531) 2.9, 26.2, 27.5
(511)
42 juridinės paslaugos, juridinės konsultacijos.

---

(111) **24597**
(156) 2013 12 18
(210) ZP 14506
(220) 1994 01 21
(186) 2024 01 21
(732) UAB AGROFIRMA „SĖKLOS“, Smėlio g. 8, LT-10324 Vilnius, LT
(740) Reda Žabolienė, 7, Advokatės Redos Žabolienės kontora METIDA, Verslo centras VERTAS, Gynėjų g. 16, LT-01109 Vilnius, LT
(540)



(531) 5.7, 26.2, 27.5

(511)

31 augalų sėklos, grūdai (sėklos), svogūnėliai (gėlių gumbasvogūniai), augalai (sėklos).

39 prekių pakavimas.

---

(111) **24608**

(156) 2013 12 10

(210) ZP 13469

(220) 1993 11 22

(186) 2023 11 22

(732) KIA MOTORS CORPORATION, 231, Yangjae-dong, Seocho-gu, Seoul 137-938, KR

(740) Reda Žabolienė, 7, Advokatės Redos Žabolienės kontora METIDA, Verslo centras VERTAS, Gynėjų g. 16, LT-01109 Vilnius, LT

(540)



(531) 26.1, 27.5

(511)

12 traktoriai; valtys (motorinės); lokomotyvai; keleiviniai vagonai (geležinkelis); sunkvežimiai; autobusai; dviračiai; motociklai; transporto priemonių ratlankiai; lėktuvai.

---

(111) **24682**

(156) 2013 12 06

(210) ZP 14112

(220) 1993 12 29

(186) 2023 12 29

(732) DAIKIN INDUSTRIES, LTD, Umeda Center Building, 4-12, Nakazaki-nishi 2-chome, Kita-ku, Osaka, JP

(740) Reda Žabolienė, 7, Advokatės Redos Žabolienės kontora METIDA, Verslo centras VERTAS, Gynėjų g. 16, LT-01109 Vilnius, LT

(540)



(531) 27.5

(511)

11 oro kondicionavimo, oro šaldymo, oro šildymo aparatai, vėdinimo aparatai, oro valymo aparatai, oro dezodoravimo aparatai, šilumokaičiai (ne mašinų dalys), boileriai (ne mašinų dalys, šaldymo kameros, šaldymo prietaisai ir įrengimai, šaldytuvai, šaldymo aparatai, ledo gaminimo mašinos, oro kondicionavimo ir šaldymo aparatų kompresoriai, elektriniai šildymo kilimėliai, minėtų gaminių detalės ir dalys, priskirtos prie šios klasės.

---

(111) **24704**

(156) 2013 12 04

(210) ZP 14432

(220) 1994 01 14

(186) 2024 01 14

(732) UAB „VESTEKSPRESS“, A.Stulginskio g.5-59, LT-01115 Vilnius, LT

(740) Marija Lenkutienė, 6, Patentinių paslaugų centras, UAB, J.Basanavičiaus g. 11/1, LT-03108 Vilnius, LT

(540)



(531) 27.3

(511)

35 reklama; verslo operacijų įvertinimas; pagalba verslo vadyboje; pardavimas aukcione; verslo vadybos konsultacijos; verslo tyrimai; prekių rodymas; parodų rengimas komercijos ar reklamos reikmėms; importo ir eksporto agentūros; rinkotyra; įvairių prekių sukaupimas (išskyrus gabenimą) kitiems, įgalinantis pirkėjus patogiai apžiūrėti ir įsigyti tų prekių.

39 kelionių rengimas; jūros kelionių rengimas; vietų užsakymas (kelionėms); brokerinės operacijos krovinių pervežime; transporto tarpininkavimas; automobilių transportas; krovinių iškrovimas; vairuotojo (samdomo) paslaugos; vežimo priemonių nuoma; kurjerių paslaugos (pranešimai ir prekės); turistų lydėjimas; keleivių vežiojimas; frachtavimas; informacija apie vežimą; turistų vežiojimas; kelionių užsakymas; ekskursijos (turistinės); turizmo biurai (išskyrus viešbučių, pensionų užsakymą).

42 turkiškos pirtys; kavinės; restoranai; poilsis (barų

paslaugos); poilsio namai; būsto viešbučiuose užsakymas (rezervavimas); turizmo bazės; trumpa patalpų nuoma.

---

(111) **24706**
(156) 2013 12 17
(210) ZP 14494
(220) 1994 01 19
(186) 2024 01 19
(732) MUSTANG-BEKLEIDUNGSWERKE GmbH + CO KG, Austrasse 10, D-74653 Kuenzelsau, DE
(740) Marija Lenkutienė, 6, Patentinių paslaugų centras, UAB, J.Basanavičiaus g. 11/1, LT-03108 Vilnius, LT
(540)

TRAMPER

(511)
25 drabužiai.

---

(111) **24772**
(156) 2013 12 09
(210) ZP 14549
(220) 1994 01 25
(186) 2024 01 25
(732) AKZO NOBEL COATINGS INTERNATIONAL BV, Velperweg 76, 6824 BM Arnhem, NL
(740) Reda Žabolienė, 7, Advokatės Redos Žabolienės kontora METIDA, Verslo centras VERTAS, Gynėjų g. 16, LT-01109 Vilnius, LT
(540)

POLYKIT

(511)
2 dažai, politūros, lakai.
17 sandarinimo medžiagos (izoliaciniai dažai).

---

(111) **24773**
(156) 2013 12 09
(210) ZP 14550
(220) 1994 01 25
(186) 2024 01 25
(732) AKZO NOBEL COATINGS INTERNATIONAL BV, Velperweg 76, 6824 BM Arnhem, NL
(740) Reda Žabolienė, 7, Advokatės Redos Žabolienės kontora METIDA, Verslo centras VERTAS, Gynėjų g. 16, LT-01109 Vilnius, LT
(540)

POLYSTOP

(511)
2 dažai, politūros, lakai.
17 sandarinimo medžiagos (izoliaciniai dažai).

---

(111) **24776**
(156) 2013 12 18
(210) ZP 15048
(220) 1994 03 07
(186) 2024 03 07
(732) THE PROCTER & GAMBLE COMPANY, One Procter & Gamble Plaza, Cincinnati, Ohio, US
(740) Marius Jakulis - Jason, 3, AAA Law, J. Jasinskio g. 16 A, LT-03163 Vilnius, LT
(540)

JAR

(511)
3 balikliai ir kiti skalbimo preparatai; valymo, poliravimo, šveitimo ir švitrinamojo apdirbimo preparatai; muilas, parfumerija, eteriniai aliejai, kosmetika, plaukų losjonai; dantų milteliai ir pastos.

---

(111) **24786**
(156) 2013 12 12
(210) ZP 14289
(220) 1994 01 05
(186) 2024 01 05
(732) GLAXO GROUP LIMITED, 980 Great West Road, Brentford, Middlesex, TW8 9GS, GB
(740) Marius Jakulis - Jason, 3, AAA Law, J. Jasinskio g. 16 A, LT-03163 Vilnius, LT
(540)

BECLOFORTE

(511)
5 farmaciniai preparatai ir medžiagos.

---

(111) **24787**
(156) 2013 12 12
(210) ZP 14290
(220) 1994 01 05
(186) 2024 01 05
(732) GLAXO GROUP LIMITED, 980 Great West Road, Brentford, Middlesex, TW8 9GS, GB
(740) Marius Jakulis - Jason, 3, AAA Law, J. Jasinskio g. 16 A, LT-03163 Vilnius, LT
(540)

BECODISKS

(511)
5 farmaciniai preparatai ir medžiagos.

---

(111) **24788**
(156) 2013 12 12
(210) ZP 14291
(220) 1994 01 05
(186) 2024 01 05

(732) GLAXO GROUP LIMITED, 980 Great West Road, Brentford, Middlesex, TW8 9GS, GB

(740) Marius Jakulis - Jason, 3, AAA Law, J. Jasinskio g. 16 A, LT-03163 Vilnius, LT

(540)

CEPOREX

(511)

5 farmaciniai preparatai ir medžiagos.

---

(111) **24791**

(156) 2013 12 12

(210) ZP 14294

(220) 1994 01 05

(186) 2024 01 05

(732) GLAXO GROUP LIMITED, 980 Great West Road, Brentford, Middlesex, TW8 9GS, GB

(740) Marius Jakulis - Jason, 3, AAA Law, J. Jasinskio g. 16 A, LT-03163 Vilnius, LT

(540)

VENTODISKS

(511)

5 farmaciniai preparatai ir medžiagos.

---

(111) **24792**

(156) 2013 12 12

(210) ZP 14295

(220) 1994 01 05

(186) 2024 01 05

(732) GLAXO GROUP LIMITED, 980 Great West Road, Brentford, Middlesex, TW8 9GS, GB

(740) Marius Jakulis - Jason, 3, AAA Law, J. Jasinskio g. 16 A, LT-03163 Vilnius, LT

(540)

VOLMAX

(511)

5 farmaciniai preparatai ir medžiagos.

---

(111) **24796**

(156) 2013 12 23

(210) ZP 14520

(220) 1994 01 21

(186) 2024 01 21

(732) DIESEL SPA, Via Dell' Industria N. 4/6, 36042 Breganze (VI), IT

(740) Reda Žabolienė, 7, Advokatės Redos Žabolienės kontora METIDA, Verslo centras VERTAS, Gynėjų g. 16, LT-01109 Vilnius, LT

(540)



(531) 2.1, 24.3

(511)

3 muilas, parfumerija, eteriniai aliejai, kosmetika, plaukų losjonai, dantų milteliai ir pastos.

9 akiniai, jų dalys ir detalės; optiniai aparatai.

14 rankiniai, sieniniai ir staliniai laikrodžiai, juvelyriniai dirbiniai.

16 popierius, kartonas ir jų gaminiai, nepriskirti prie kitų klasių; spaudiniai; įrišimo medžiagos; fotonuotraukos; raštinės reikmenys; raštinės ir buitinės lipniosios medžiagos; dailininkų reikmenys; teptukai; rašomosios mašinėlės ir kontoros reikmenys (išskyrus baldus); mokomoji medžiaga ir vaizdinės priemonės (išskyrus aparatūrą); plastikinės pakavimo medžiagos (nepriskirtos prie kitų klasių); lošiamosios kortos; šriftai; klišės.

18 odos ir odų pakaitalai, jų gaminiai, nepriskirti prie kitų klasių; gyvūnų odos; kailiai; lagaminai; kelioniniai krepšiai; lietaus ir saulės skėčiai, lazdos (kriukiai), rimbai, botagai, pakinktai ir jų dalys.

24 audiniai ir tekstilės gaminiai, nepriskirti prie kitų klasių; lovatiesės ir staltiesės.

---

(111) **24797**

(156) 2013 12 23

(210) ZP 14521

(220) 1994 01 21

(186) 2024 01 21

(732) DIESEL SPA, Via Dell' Industria N. 4/6, 36042 Breganze (VI), IT

(740) Reda Žabolienė, 7, Advokatės Redos Žabolienės kontora METIDA, Verslo centras VERTAS, Gynėjų g. 16, LT-01109 Vilnius, LT

(540)

DIESEL

(511)

3 muilas, parfumerija, eteriniai aliejai, kosmetika, plaukų losjonai, dantų milteliai ir pastos.

9 akiniai, jų dalys ir detalės; optiniai aparatai.

14 rankiniai, sieniniai ir staliniai laikrodžiai, juvelyriniai dirbiniai.

16 popierius, kartonas ir jų gaminiai, nepriskirti prie kitų klasių; spaudiniai; įrišimo medžiagos; fotonuotraukos; raštinės reikmenys; raštinės ir buitinės lipniosios medžiagos; dailininkų reikmenys; teptukai; rašomosios mašinėlės ir kontoros reikmenys (išskyrus baldus); mokomoji medžiaga ir vaizdinės priemonės (išskyrus aparatūrą); plastikinės pakavimo medžiagos (nepriskirtos prie kitų klasių); lošiamosios kortos; šriftai; klišės.

24 audiniai ir tekstilės gaminiai, nepriskirti prie kitų klasių; lovatiesės ir staltiesės.

---

(111) **24847**
(156) 2013 12 18
(210) ZP 15115
(220) 1994 03 14
(186) 2024 03 14
(732) THE PROCTER & GAMBLE COMPANY, One Procter & Gamble Plaza, Cincinnati, Ohio, US
(740) Marius Jakulis - Jason, 3, AAA Law, J. Jasinskio g. 16 A, LT-03163 Vilnius, LT
(540)

PUFFS

(511)

16 popierius (minkštas), įskaitant: popierines nosines, popierines servetėles, popierinius rankšluosčius, popierines servetėles veidui šluostyti, tualetinį popierių.

---

(111) **24857**
(156) 2013 12 09
(210) ZP 14586
(220) 1994 01 27
(186) 2024 01 27
(732) AKZO NOBEL COATINGS INTERNATIONAL BV, Velperweg 76, 6824 BM Arnhem, NL
(740) Reda Žabolienė, 7, Advokatės Redos Žabolienės kontora METIDA, Verslo centras VERTAS, Gynėjų g. 16, LT-01109 Vilnius, LT
(540)

SYNTEKO

(511)

1 klijai (pramonės reikmėms); klijai (ne kanceliarijos ar buities reikmėms).

2 dažai, politūros, lakai; antikorozinės medžiagos ir medieną nuo irimo saugančios medžiagos.

---

(111) **24901**
(156) 2013 12 23
(210) ZP 14286
(220) 1994 01 05
(186) 2024 01 05
(732) COMPAGNIE CHAMPENOISE PH-CH. PIPER HEIDSIECK - ANCIENNE MAISON HEIDSIECK FONDEE EN 1785, 12 Allee du Vignoble, 51100 Reims, FR
(740) Reda Žabolienė, 7, Advokatės Redos Žabolienės kontora METIDA, Verslo centras VERTAS, Gynėjų g. 16, LT-01109 Vilnius, LT
(540)

PIPER-HEIDSIECK

(511)

33 vynas, putojantis vynas, prancūziškas vynas, įskaitant šampaną; sidras, aperityvai, svaigieji gėrimai (išskyrus alų), likeriai ir spiritiniai gėrimai.

---

(111) **24909**
(156) 2013 12 19
(210) ZP 15129
(220) 1994 03 15
(186) 2024 03 15
(732) COTT BEVERAGES INC, a Georgia Corporation, 5519 West Idlewild Avenue, Tampa, Florida 33634-8016, US
(740) Marius Jakulis - Jason, 3, AAA Law, J. Jasinskio g. 16 A, LT-03163 Vilnius, LT
(540)

ROYAL CROWN

(511)

32 gaivieji gėrimai; gaiviųjų gėrimų gaminimo preparatai.

---

(111) **24934**
(156) 2013 12 04
(210) ZP 15140
(220) 1994 03 15
(186) 2024 03 15
(732) MPR REVOCABLE TRUST, 3993 Howard Hughes Parkway, Suite 850, Nevada, Las Vegas 89109, US
(740) Tatjana Sterlina, 37, UAB „Intels“, Naugarduko g. 32 / 2, LT-03225 Vilnius, LT
(540)



(531) 26.4, 27.5, 29.1

(591) žalia, raudona, geltona.

(511)

16 popierius, kartonas ir jų gaminiai, nepriskirti prie kitų klasių; spaudiniai; įrišimo medžiagos; fotonuotraukos; raštinės reikmenys; raštinės ir buitinės lipniosios medžiagos; dailininkų reikmenys; teptukai; rašomosios mašinėlės ir kontoros reikmenys (išskyrus baldus); mokomoji medžiaga ir vaizdinės priemonės (išskyrus aparatūrą); plastikinės pakavimo medžiagos (nepriskirtos prie kitų klasių); lošiamosios kortos; šriftai; klišės.

20 baldai, veidrodžiai, paveikslų rėmai; medžio, kamščio, meldų, nendrių, gluosnių, rago, kaulo, dramblio kaulo, banginio ūsų, vėžlio šarvo, kriauklių, gintaro, perlamutro, jūros putų, šių medžiagų pakaitalų arba plastiko dirbiniai (nepriskirti prie kitų klasių).

28 žaidimai ir žaislai; gimnastikos ir sporto prekės, nepriskirtos prie kitų klasių; Kalėdų eglučių papuošalai.

---

(111) **24935**

(156) 2013 12 04

(210) ZP 15141

(220) 1994 03 15

(186) 2024 03 15

(732) MPR REVOCABLE TRUST, 3993 Howard Hughes Parkway, Suite 850, Nevada, Las Vegas 89109, US

(740) Tatjana Sterlina, 37, UAB „Intels“, Naugarduko g. 32 / 2, LT-03225 Vilnius, LT

(540)

UPPER DECK

(511)

16 popierius, kartonas ir jų gaminiai, nepriskirti prie kitų klasių; spaudiniai; įrišimo medžiagos; fotonuotraukos; raštinės reikmenys; raštinės ir buitinės lipniosios medžiagos; dailininkų reikmenys; teptukai; rašomosios mašinėlės ir kontoros reikmenys (išskyrus baldus); mokomoji medžiaga ir vaizdinės priemonės (išskyrus aparatūrą); plastikinės pakavimo medžiagos (nepriskirtos prie kitų klasių); lošiamosios kortos; šriftai; klišės.

20 baldai, veidrodžiai, paveikslų rėmai; medžio, kamščio, meldų, nendrių, gluosnių, rago, kaulo, dramblio kaulo, banginio ūsų, vėžlio šarvo, kriauklių, gintaro, perlamutro, jūros putų, šių medžiagų pakaitalų arba plastiko dirbiniai (nepriskirti prie kitų klasių).

28 žaidimai ir žaislai; gimnastikos ir sporto prekės, nepriskirtos prie kitų klasių; Kalėdų eglučių papuošalai.

---

(111) **24972**

(156) 2013 12 18

(210) ZP 14754

(220) 1994 02 10

(186) 2024 02 10

(732) HYUNDAI MOTOR COMPANY, 231, Yangjae-Dong, Seocho-Gu, Seoul, 137-938, KR

(740) Marius Jakulis - Jason, 3, AAA Law, J. Jasinskio g. 16 A, LT-03163 Vilnius, LT

(540)

MISTRA

(511)

12 keleiviniai automobiliai, sportiniai automobiliai, greitosios pagalbos automobiliai, autobusai, sunkvežimiai, omnibusai, traktoriai, transporto priemonių varikliai, automobilių kėbulai, amortizatoriai, važiuoklės, pavarų mechanizmai, automobilių ratai, ratų įvorės, automobilių radiatorių gaubtai, automobilių ratų atraminiai žiedai. automobilių sėdynių saugos diržai, automobilių sėdynės, automobilių pakabų amortizatoriai, visų išvardytų prekių dalys ir fitingai (nepriskirti kitoms klasėms).

---

(111) **25024**

(156) 2013 12 10

(210) ZP 14406

(220) 1994 01 13

(186) 2024 01 13

(732) WESTFAELISCHE FLEISCHWARENFABRIK STOCKMEYER GmbH & CO KG, Ravensberger Strasse 15, D-48336 Sassenberg/Fuechtorf, DE

(740) Reda Žabolienė, 7, Advokatės Redos Žabolienės kontora METIDA, Verslo centras VERTAS, Gynėjų g. 16, LT-01109 Vilnius, LT

(540)

Stockmeyer

(511)

29 mėsa ir dešros, bei jų gaminiai; konservuotos daržovės ir vaisiai; sultinių koncentratai; šaldyti maisto produktai; daržovių salotos; naminiai paukščiai (mėsos produktai); mėsos pusgaminiai, paruošti mėsos patiekalai (tarp jų ragu) bei jų konservai su daržovių, bulvių, ryžių ir makaronų priedais; paukštiena tarp jų paruošti paukštienos gaminiai (dešra ir paštetas); mėsa, vaisiai ir daržovės drebučiuose; mėsos ir sriubų ekstraktai; paruoštos sriubos; vaisių kompotai; uogienės; pienas ir pieno produktai; maistiniai aliejai ir riebalai; grietininis kremas, jogurtas, pieno gėrimai (pieno pagrindu); mėsos padažai; kiaušiniai.

30 konditerijos gaminiai; grūdų produktai; kepiniai; kepinių tešla; miltiniai maisto produktai, tarp jų makaronai; garstyčios; padažai, tarp jų salotų padažai; prieskoniai bei jų mišiniai; valgomoji druska ir prieskoninė druska; medus; sirupas; saldūs konditerijos gaminiai, įskaitant pudingus; medaus ir vaisių mišinių pastos ir konservai; mielės; kepimo milteliai; kava, arbata, kakava.

32 mineralinis ir gazuotas vanduo, kiti gaivieji gėrimai; vaisių gėrimai ir vaisių sultys; sirupai ir kiti gėrimų gaminimo mišiniai; gėrimų gaminimo preparatai, tarp jų kavos, arbatos ir kakavos ekstraktai alkoholinių gėrimų gamybai; išrūgų gėrimai.

---

(111) **25032**
(156) 2013 12 18
(210) ZP 14702
(220) 1994 02 04
(186) 2024 02 04
(732) SOCIETE DES PRODUITS NESTLE SA, Case postale 353, 1800 Vevey, Canton of Vaud, CH
(740) Reda Žabolienė, 7, Advokatės Redos Žabolienės kontora METIDA, Verslo centras VERTAS, Gynėjų g. 16, LT-01109 Vilnius, LT
(540)

FELIX

(511)
31 žemės ūkio, sodo, miško ir grūdų produktai, nepriskirti prie kitų klasių; gyvi gyvūnai; švieži vaisiai ir daržovės; sėklos, natūralūs augalai ir gėlės; pašarai, salyklas.

---

(111) **25042**
(156) 2013 12 11
(210) ZP 15028
(220) 1994 03 03
(186) 2024 03 03
(732) JOHNSON & JOHNSON, One Johnson & Johnson Plaza, New Brunswick, New Jersey 08933, US
(740) Reda Žabolienė, 7, Advokatės Redos Žabolienės kontora METIDA, Verslo centras VERTAS, Gynėjų g. 16, LT-01109 Vilnius, LT
(540)

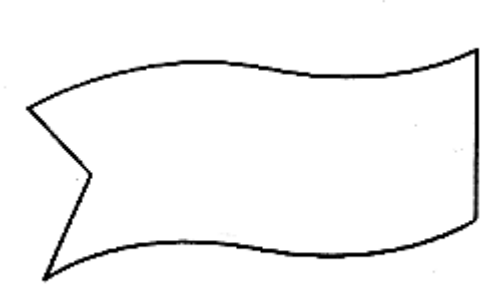

(531) 24.7
(511)
3 balikliai ir kiti skalbimo preparatai; valymo, poliravimo, šveitimo ir švitrinamojo apdirbimo preparatai; muilas, parfumerija, eteriniai aliejai, kosmetika, plaukų losjonai; dantų milteliai ir pastos.
5 farmacijos, veterinarijos ir higienos preparatai; dietinis maistas (medicinos reikmėms), kūdikių maistas; pleistrai, tvarsliava; dantų plombavimo ir dantų išlajų gamybos medžiagos; dezinfekavimo preparatai; preparatai nuo kenkėjų; fungicidai, herbicidai.
16 popierius, kartonas ir jų gaminiai, nepriskirti prie kitų klasių; spaudiniai; įrišimo medžiagos; fotonuotraukos; raštinės reikmenys; raštinės ir buitinės lipniosios medžiagos; dailininkų reikmenys; teptukai; rašomosios mašinėlės ir kontoros reikmenys (išskyrus baldus); mokomoji medžiaga ir vaizdinės priemonės (išskyrus aparatūrą); plastikinės pakavimo medžiagos (nepriskirtos prie kitų klasių); lošiamosios kortos; šriftai; klišės.
25 drabužiai, apranga, avalynė, galvos apdangalai.

---

(111) **25045**
(156) 2013 12 06
(210) ZP 14540
(220) 1994 01 25
(186) 2024 01 25
(732) SALAMANDER GmbH, Zur Schlenkhecke 4, 40764 Langenfeld, DE
(740) Reda Žabolienė, 7, Advokatės Redos Žabolienės kontora METIDA, Verslo centras VERTAS, Gynėjų g. 16, LT-01109 Vilnius, LT
(540)

MARATHON

(511)
25 auliniai batai; batai ir šlepetės, išskyrus sportinius batus ir sportinius aulinius batus.

---

(111) **25066**
(156) 2013 12 10
(210) ZP 14516
(220) 1994 01 21
(186) 2024 01 21
(732) SYNGENTA PARTICIPATIONS AG, Schwarzwaldallee 215, 4058 Basel, CH
(740) Reda Žabolienė, 7, Advokatės Redos Žabolienės kontora METIDA, Verslo centras VERTAS, Gynėjų g. 16, LT-01109 Vilnius, LT
(540)

EPI-MEK

(511)
5 gyvūnų (kenkėjų) naikinimo preparatai; fungicidai, herbicidai, insekticidai.

---

(111) **25070**
(156) 2013 12 12
(210) ZP 14496
(220) 1994 01 20
(186) 2024 01 20
(732) PAUL HARTMANN AG, Paul-Hartmann-Strasse, D-89522 Heidenheim, DE
(740) Virgina Adolfina Draugelienė, 8, UAB TARPINĖ, p. o. box 1202, LT-01007, A. P. Kavoliuko g. 24-152, LT-04328 Vilnius, LT

(540)



(531) 26.1, 26.5, 27.5

(511)

3 kosmetinės priemonės, tarp jų kosmetinė vata, vatos tamponai, ploni audiniai, tamponai su kietu laikikliu (rutuliuku ar lazdele); kosmetinė vata bei plonas audinys, impregnuoti kosmetiniu aliejumi arba valymo agentais; muilas, kosmetika; visos minėtos prekės, priskirtos prie 3 klasės.

5 farmaciniai ir higieniniai preparatai; cheminiai preparatai (medicinos reikmėms); perrišimo medžiagos, pleistrai, tvarsčiai, raiščiai (medicinos reikmėms); higieniniai tamponai, servetėlės bei pagalvėlės; medicininė vata; absorbuojantys tamponai (medicinos reikmėms), nelaikančiųjų kelnaitės ir servetėlės; moteriški higieniniai tamponai ir higieninės kelnaitės; pagalvėlės, plaušinės ir tamponai, impregnuoti dezinfekavimo preparatais; pirmosios pagalbos vaistinėlė; medikamentai, skirti pirmosios pagalbos vaistinėlei; visos minėtos prekės, priskirtos prie 5 klasės.

16 kūdikių servetėlės ir vystyklai, popierinės servetėlės, ypač su nelaidžiu sluoksniu; popieriniai (absorbuojantys) tamponai ir lapai; popierinės nosinaitės; visos minėtos prekės, priskirtos prie 16 klasės.

---

(111) **25125**
(156) 2013 12 12
(210) ZP 14840
(220) 1994 02 15
(186) 2024 02 15
(732) BAYER INTELLECTUAL PROPERTY GmbH, Alfred-Nobel-Strasse 10, D-40789 Monheim, DE
(740) Reda Žabolienė, 7, Advokatės Redos Žabolienės kontora METIDA, Verslo centras VERTAS, Gynėjų g. 16, LT-01109 Vilnius, LT
(540)

BASTA

(511)

5 preparatai nuo kenkėjų, fungicidai, herbicidai.

---

(111) **25129**
(156) 2013 12 12
(210) ZP 14844
(220) 1994 02 15
(186) 2024 02 15
(732) BAYER INTELLECTUAL PROPERTY GmbH, Alfred-Nobel-Strasse 10, D-40789 Monheim, DE
(740) Reda Žabolienė, 7, Advokatės Redos Žabolienės kontora METIDA, Verslo centras VERTAS, Gynėjų g. 16, LT-01109 Vilnius, LT
(540)

PUMA

(511)

5 preparatai nuo kenkėjų, fungicidai, herbicidai.

---

(111) **25133**
(156) 2013 12 12
(210) ZP 14848
(220) 1994 02 15
(186) 2024 02 15
(732) BAYER INTELLECTUAL PROPERTY GmbH, Alfred-Nobel-Strasse 10, D-40789 Monheim, DE
(740) Reda Žabolienė, 7, Advokatės Redos Žabolienės kontora METIDA, Verslo centras VERTAS, Gynėjų g. 16, LT-01109 Vilnius, LT
(540)

GRODYL

(511)

5 preparatai nuo kenkėjų, fungicidai, herbicidai.

---

(111) **25150**
(156) 2013 12 18
(210) ZP 14686
(220) 1994 02 03
(186) 2024 02 03
(732) ESPRIT INTERNATIONAL, a California Limited Partnership, 1370 Broadway, New York, New York, US
(740) Marius Jakulis - Jason, 3, AAA Law, J. Jasinskio g. 16 A, LT-03163 Vilnius, LT
(540)



(531) 27.5
(511)
3 muilas, parfumerija, kosmetika, losjonai, išskyrus dažančias ir įdegimą skatinančias kosmetikos priemones.

---

(111) **25292**
(156) 2013 12 10
(210) ZP 14992
(220) 1994 02 28
(186) 2024 02 28
(732) UAB „ELONIKA“, Akademijos g. 7, LT-08412 Vilnius, LT
(740) Reda Žabolienė, 7, Advokatės Redos Žabolienės kontora METIDA, Verslo centras VERTAS, Gynėjų g. 16, LT-01109 Vilnius, LT
(540)



(531) 25.7, 26.3
(511)
11 džiovinimo aparatai; džiovinimo krosnys; krosnys (ne eksperimentų reikmėms).

---

(111) **25302**
(156) 2013 12 13
(210) ZP 13977
(220) 1993 12 16
(186) 2023 12 16
(732) UAB „DAGRIS“, Trimitų g.24, LT-09208 Vilnius, LT
(540)



(531) 15.7, 27.3, 27.5
(511)
12 automobiliai, motociklai.
37 automobilių techninis aptarnavimas ir taisymas.

---

(111) **25360**
(156) 2013 12 18
(210) ZP 15334
(220) 1994 04 01
(186) 2024 04 01
(732) SOCIETE DES PRODUITS NESTLE SA, 1800 Vevey, CH
(740) Reda Žabolienė, 7, Advokatės Redos Žabolienės kontora METIDA, Verslo centras VERTAS, Gynėjų g. 16, LT-01109 Vilnius, LT
(540)



(531) 8.1, 26.15
(511)
30 karamelės (saldainiai).

---

(111) **25400**
(156) 2013 12 11
(210) ZP 14884
(220) 1994 02 18
(186) 2024 02 18
(732) JOHNSON & JOHNSON, One Johnson & Johnson Plaza, New Brunswick, New Jersey 08933, US
(740) Reda Žabolienė, 7, Advokatės Redos Žabolienės kontora METIDA, Verslo centras VERTAS, Gynėjų g. 16, LT-01109 Vilnius, LT
(540)



(531) 27.5

(511)

3 balinimo preparatai, valymo preparatai ir muilas, skirti žmogaus kūnui; parfumerijos gaminiai, eteriniai aliejai, kosmetika, plaukų losjonai; dantų milteliai ir pastos.

5 veterinarijos preparatai, farmacijos ir higienos preparatai (žmogaus kūnui); dietinės medžiagos (medicinos reikmėms); kūdikių maistas; pleistrai, tvarsliava; dantų plombavimo ir dantų išlajų gamybos medžiagos; dezinfekavimo preparatai (žmogaus kūnui).

10 chirurgijos, medicinos, stomatologijos ir veterinarijos aparatai ir instrumentai; rankų ir kojų protezai, akių ir dantų protezai; ortopediniai gaminiai, žaizdų siuvimo medžiagos.

16 popierius, kartonas ir jų gaminiai, nepriskirti prie kitų klasių; spaudiniai; įrišimo medžiagos; fotonuotraukos; raštinės reikmenys; raštinės ir buitinės lipniosios medžiagos; dailininkų reikmenys; teptukai; rašomosios mašinėlės ir biuro reikmenys (išskyrus baldus); mokomoji medžiaga ir vaizdinės priemonės (išskyrus aparatūrą); plastikinės pakavimo medžiagos (nepriskirtos prie kitų klasių); šriftai; klišės.

---

(111) **25401**
(156) 2013 12 11
(210) ZP 14885
(220) 1994 02 18
(186) 2024 02 18
(732) JOHNSON & JOHNSON, One Johnson & Johnson Plaza, New Brunswick, New Jersey 08933, US
(740) Reda Žabolienė, 7, Advokatės Redos Žabolienės kontora METIDA, Verslo centras VERTAS, Gynėjų g. 16, LT-01109 Vilnius, LT
(540)

PENLET

(511)

10 medicinos prietaisai, būtent automatiniai kraujo mėginių paėmimo instrumentai.

---

(111) **25435**
(156) 2013 12 03
(210) ZP 14573
(220) 1994 01 26
(186) 2024 01 26
(732) A.GRICEVIČIAUS LIETUVIŲ SALDAINIŲ FABRIKAS „RŪTA“, Tilžės g.133, LT-76349 Šiauliai, LT
(740) Tatjana Sterlina, 37, UAB „Intels“, Naugarduko g. 32 / 2, LT-03225 Vilnius, LT
(540)

Jūros akmenėliai

(511)

30 konditerijos gaminiai: dražė (saldainiai).

---

(111) **25444**
(156) 2013 12 11
(210) ZP 15644
(220) 1994 05 03
(186) 2024 05 03
(732) CILAG GmbH INTERNATIONAL, Landis+Gyr-Strasse 1, CH 6300 Zug, CH
(740) Reda Žabolienė, 7, Advokatės Redos Žabolienės kontora METIDA, Verslo centras VERTAS, Gynėjų g. 16, LT-01109 Vilnius, LT
(540)

CALGEL

(511)

5 farmaciniai ir medicininiai preparatai ir medžiagos.

---

(111) **25581**
(156) 2013 12 20
(210) ZP 14543
(220) 1994 01 25
(186) 2024 01 25
(732) UAB „SOMERA“, Raudondvario pl. 107, LT-47184 Kaunas, LT
(740) Nijolė Viktorija Mickevičienė, 11, Panerių g. 79A, LT-48425 Kaunas, LT
(540)



(531) 26.2, 27.5
(511)

29 mėsa, žuvis, paukštiena ir žvėriena; mėsos ekstraktai; konservuoti, džiovinti, virti ir kepti vaisiai ir daržovės; drebučiai, uogienės, vaisių kompotai; kiaušiniai, pienas ir pieno produktai, maistiniai aliejai ir riebalai.

30 kava, arbata, kakava, cukrus, ryžiai, tapijoka, sago, kavos pakaitalai; miltai ir grūdų produktai, duona, pyragas ir konditerijos gaminiai; ledai; medus, sirupas; mielės, kepimo milteliai; druska, garstyčios; actas, padažai; prieskoniai; ledas.

32 alus; mineralinis ir gazuotas vanduo, kiti gaivieji gėrimai; vaisių gėrimai ir vaisių sultys; sirupai ir kiti gėrimų gaminimo mišiniai.

35 reklama; pagalba verslo vadybai ir verslo tvarkybai; įvairių prekių sukaupimas (išskyrus gabenimą) kitiems, įgalinantis pirkėjus patogiai apžiūrėti ir įsigyti tų prekių.

---

(111) **25660**
(156) 2013 12 11
(210) ZP 15426
(220) 1994 04 08
(186) 2024 04 08
(732) JOHNSON & JOHNSON, One Johnson & Johnson Plaza, New Brunswick, New Jersey 08933, US
(740) Reda Žabolienė, 7, Advokatės Redos Žabolienės kontora METIDA, Verslo centras VERTAS, Gynėjų g. 16, LT-01109 Vilnius, LT
(540)



(531) 24.7, 27.1, 27.5
(511)
3 balikliai ir kiti skalbimo preparatai; valymo, poliravimo, šveitimo ir švitrinamojo apdirbimo preparatai; muilas, parfumerija, eteriniai aliejai, kosmetika, plaukų losjonai; dantų milteliai ir pastos.
5 farmacijos, veterinarijos ir higienos preparatai; dietinis maistas (medicinos reikmėms), kūdikių maistas; pleistrai, tvarsliava; dantų plombavimo ir dantų išlajų gamybos medžiagos; dezinfekavimo preparatai; preparatai nuo kenkėjų; fungicidai, herbicidai.
16 popierius, kartonas ir jų gaminiai, nepriskirti prie kitų klasių; spaudiniai; įrišimo medžiagos; fotonuotraukos; raštinės reikmenys; raštinės ir buitinės lipniosios medžiagos; dailininkų reikmenys; teptukai; rašomosios mašinėlės ir kontoros reikmenys (išskyrus baldus); mokomoji medžiaga ir vaizdinės priemonės (išskyrus aparatūrą); plastikinės pakavimo medžiagos (nepriskirtos prie kitų klasių); lošiamosios kortos; šriftai; klišės.
25 drabužiai, apranga, avalynė, galvos apdangalai.

---

(111) **25663**
(156) 2013 12 18
(210) ZP 13873
(220) 1993 12 08
(186) 2023 12 08
(732) PRESTONE PRODUCTS CORPORATION, 39 Old Ridgebury Road, Danbury, Connecticut 06810, US
(740) Virgina Adolfina Draugelienė, 8, UAB TARPINĖ, p. o. box 1202, LT-01007, A. P. Kavoliuko g. 24-152, LT-04328 Vilnius, LT
(540)

Prestone

(511)
1 vidaus degimo variklių radiatorių skysti mišiniai nuo vandens užvirimo ar užšalimo.

---

(111) **25664**
(156) 2013 12 04
(210) ZP 14709
(220) 1994 02 04
(186) 2024 02 04
(732) HOME BOX OFFICE, INC, a Delaware Corporation, 1100 Avenue of the Americas, New York, New York 10036, US
(740) Stanislava Teleišienė, 31, UAB „Brainera“, Savanorių pr. 217, LT-02300 Vilnius, LT
(540)

HOME BOX OFFICE

(511)
9 filmai, kino filmai, videokasetės.
38 kabelinės televizijos transliacija, televizijos programų perdavimas.
41 pasilinksminimų organizavimas, televizijos programų ir televizijos laidų rengimas, televizijos pramoginės laidos.

---

(111) **25666**
(156) 2013 12 04
(210) ZP 14711
(220) 1994 02 04
(186) 2024 02 04
(732) HOME BOX OFFICE, INC, a Delaware Corporation, 1100 Avenue of the Americas, New York, New York 10036, US
(740) Stanislava Teleišienė, 31, UAB „Brainera“, Savanorių pr. 217, LT-02300 Vilnius, LT
(540)



(531) 27.5
(511)
9 filmai, kino filmai, videokasetės.
38 kabelinės televizijos transliacija, televizijos programų perdavimas.

41 pasilinksminimų organizavimas, televizijos programų ir televizijos laidų rengimas, televizijos pramoginės laidos.

---

(111) **26154**
(156) 2013 12 18
(210) ZP 14785
(220) 1994 02 14
(186) 2024 02 14
(732) MERCK SHARP & DOHME CORP, One Merck Drive, Whitehouse Station, New Jersey, 08889, US
(740) Marius Jakulis - Jason, 3, AAA Law, J. Jasinskio g. 16 A, LT-03163 Vilnius, LT
(540)

CRIXIVAN

(511)

5 farmacijos, veterinarijos ir higienos preparatai; dietiniai produktai (medicinos reikmėms), kūdikių maistas; pleistrai, tvarsliava; dantų plombavimo ir dantų išlajų gamybos medžiagos; dezinfekavimo preparatai; kenkėjų naikinimo preparatai; fungicidai, herbicidai.

---

(111) **26158**
(156) 2013 12 18
(210) ZP 14789
(220) 1994 02 14
(186) 2024 02 14
(732) MERCK SHARP & DOHME CORP, One Merck Drive, Whitehouse Station, New Jersey, 08889, US
(740) Marius Jakulis - Jason, 3, AAA Law, J. Jasinskio g. 16 A, LT-03163 Vilnius, LT
(540)

MERCK SHARP & DOHME

(531) 26.13, 27.5
(511)

1 chemijos produktai, naudojami pramonėje, mokslo reikmėms, fotografijoje, žemės ūkyje, sodininkystėje ir miškininkystėje; neapdirbtos sintetinės dervos ir plastikai; trąšos; ugnies gesinimo mišiniai; metalų grūdinimo ir litavimo preparatai; maisto produktų konservavimo cheminės medžiagos; rauginės medžiagos; klijai pramonės reikmėms.

5 farmacijos, veterinarijos ir higienos preparatai; dietiniai produktai (medicinos reikmėms), kūdikių maistas; pleistrai, tvarsliava; dantų plombavimo ir dantų išlajų gamybos medžiagos; dezinfekavimo preparatai; kenkėjų naikinimo preparatai; fungicidai, herbicidai.

16 popierius, kartonas ir jų gaminiai, nepriskirti prie kitų klasių; spaudiniai; įrišimo medžiagos; fotonuotraukos; raštinės reikmenys; raštinės ir buitinės lipniosios medžiagos; dailininkų reikmenys; teptukai; rašomosios mašinėlės ir kontoros reikmenys (išskyrus baldus); mokomoji medžiaga ir vaizdinės priemonės (išskyrus aparatūrą); plastikinės pakavimo medžiagos (nepriskirtos prie kitų klasių); lošiamosios kortos; šriftai; klišės.

---

(111) **26251**
(156) 2013 12 12
(210) ZP 16178
(220) 1994 07 08
(186) 2024 07 08
(732) UAB „EOLTAS“, Žemaičių pl. 65A, LT-48104 Kaunas, LT
(740) Nijolė Viktorija Mickevičienė, 11, Panerių g. 79A, LT-48425 Kaunas, LT
(540)

EOLTAS

(531) 27.3, 27.5
(511)

35 importo ir eksporto agentūros, komercinės informacijos agentūros, marketingo tyrimai, reklama, verslo specialistų konsultacijos, pagalba komercijos ar pramonės operacijų vadyboje, verslo informacija, verslo operacijų įvertinimas, parodų organizavimas komercijos ar reklamos reikmėms, verslo informacija, verslo vadybos pagalba, rinkos tyrimai, prekių rodymas; prekių sukaupimas (išskyrus vežimą) kitiems, teikiantis pirkėjams galimybę patogiai apžiūrėti ir įsigyti tų prekių.

36 finansavimo paslaugos, nekilnojamojo turto tarpininkų veikla, kredito agentūros, paskolos už užstatą, kapitalo investavimas, nekilnojamo turto agentūros, nekilnojamojo turto operacijos.

37 automobilių techninė priežiūra ir remontas, pastatų statyba.

39 transporto priemonių nuoma, krovinių vežimas autotransportu, prekių pristatymas, prekių sandėliavimas ir saugojimas, informacija apie vežimą, vairuotojo paslaugos, krovinių ekspedijavimas, vežimo užsakymas (išankstinis), transporto užsakymas (išankstinis), automobilių nuoma, automobilių stovėjimo vietų nuoma, automobilių statymas, jūrų kelionių rengimas, turizmo biurai, ekskursijos (turistinės), keleivių vežiojimas, kelionių užsakymas (išankstinis).

41 sporto varžybų rengimas, golfo paslaugos, pramogos, klubai (pramogos ir švietimas), poilsio stovyklų paslaugos, poilsio ir pasilinksminimų renginiai, mokymas, seminarų rengimas ir vedimas, sporto varžybų tvarkaraščių sudarymas, sporto ar mokomųjų parodų rengimas, sporto įrenginių nuoma (išskyrus transporto priemones), sporto stovyklų paslaugos.

42 poilsio stovyklaviečių paslaugos, trumpa patalpų nuoma, specialistų konsultacijos (nesusijusios su verslu), restoranai, savitarnos restoranai, kavinės, viešbučiai, kompleksinės paslaugos poilsiautojams, poilsio namai, trumpa patalpų nuoma.

---

(111) **26366**
(156) 2013 12 18
(210) ZP 14813
(220) 1994 02 14
(186) 2024 02 14
(732) INTERVET INTERNATIONAL BV, Wim de Koerverstraat 35, 5831 AN Boxmer, NL
(740) Marius Jakulis - Jason, 3, AAA Law, J. Jasinskio g. 16 A, LT-03163 Vilnius, LT
(540)

PANACUR

(511)

5 farmacijos ir veterinarijos preparatai ir medžiagos.

---

(111) **26411**
(156) 2013 12 12
(210) ZP 14037
(220) 1993 12 21
(186) 2023 12 21
(732) MUNDIPHARMA AG, St.Alban-Rheinweg 74, 4020 Basel, CH
(740) Vytautas Dovydėnas, 1, V. Grybo g. 41-38, LT-10320 Vilnius, LT
(540)

CONTINUS

(511)

5 farmaciniai preparatai, skirti žmonėms.

---

(111) **26551**
(156) 2013 12 11
(210) ZP 16522
(220) 1994 08 26
(186) 2024 08 26
(732) JOHNSON & JOHNSON, One Johnson & Johnson Plaza, New Brunswick, New Jersey 08933, US
(740) Reda Žabolienė, 7, Advokatės Redos Žabolienės kontora METIDA, Verslo centras VERTAS, Gynėjų g. 16, LT-01109 Vilnius, LT
(540)



(531) 19.7, 27.1, 27.5
(511)

3 balinimo preparatai, valymo preparatai ir muilas, skirti žmogaus kūnui; parfumerijos gaminiai, eteriniai aliejai, kosmetika, plaukų losjonai, dantų milteliai ir pastos.

5 farmacijos preparatai, farmacijos ir higienos preparatai (žmogaus kūnui); dietinės medžiagos (medicinos reikmėms), kūdikių maistas; pleistrai, tvarsliava; dantų plombavimo ir dantų išlajų gamybos medžiagos; dezinfekavimo preparatai (žmogaus kūnui).

---

(111) **26572**
(156) 2013 12 12
(210) ZP 15713
(220) 1994 05 10
(186) 2024 05 10
(732) GLAXO GROUP LIMITED, 980 Great West Road, Brentford, Middlesex, TW8 9GS, GB
(740) Marius Jakulis - Jason, 3, AAA Law, J. Jasinskio g. 16 A, LT-03163 Vilnius, LT
(540)

BECONASE

(511)

5 farmaciniai preparatai ir medžiagos.

---

(111) **26586**
(156) 2013 12 11
(210) ZP 16610
(220) 1994 09 08
(186) 2024 09 08
(732) JOHNSON & JOHNSON, One Johnson & Johnson Plaza, New Brunswick, New Jersey 08933, US
(740) Reda Žabolienė, 7, Advokatės Redos Žabolienės kontora METIDA, Verslo centras VERTAS, Gynėjų g. 16, LT-01109 Vilnius, LT
(540)

COOL MINT LISTERINE

(511)

3 burnos skalavimo preparatai (ne medicinos reikmėms).

5 antiseptiniai burnos skalavimo tirpalai (medicinos reikmėms).

---

(111) **26635**
(156) 2013 12 11
(210) ZP 16323
(220) 1994 07 29
(186) 2024 07 29
(732) JOHNSON & JOHNSON, One Johnson & Johnson Plaza, New Brunswick, New Jersey 08933, US
(740) Reda Žabolienė, 7, Advokatės Redos Žabolienės kontora METIDA, Verslo centras VERTAS, Gynėjų g. 16, LT-01109 Vilnius, LT
(540)



(531) 19.7, 27.1, 27.5

(511)

3 balinimo preparatai, valymo preparatai ir muilas, skirti žmogaus kūnui; parfumerijos gaminiai, eteriniai aliejai, kosmetika, plaukų losjonai, dantų milteliai ir pastos.

5 farmacijos preparatai, farmacijos ir higienos preparatai (žmogaus kūnui); dietinės medžiagos (medicinos reikmėms), kūdikių maistas; pleistrai, tvarsliava; dantų plombavimo ir dantų išlajų gamybos medžiagos; dezinfekavimo preparatai (žmogaus kūnui).

---

(111) **26749**
(156) 2013 12 12
(210) ZP 17160
(220) 1994 11 10
(186) 2024 11 10
(732) JOHNSON & JOHNSON, One Johnson & Johnson Plaza, New Brunswick, New Jersey 08933, US
(740) Reda Žabolienė, 7, Advokatės Redos Žabolienės kontora METIDA, Verslo centras VERTAS, Gynėjų g. 16, LT-01109 Vilnius, LT
(540)



(531) 19.7, 27.1, 27.5

(511)

3 balinimo preparatai, valymo preparatai ir muilas, skirti žmogaus kūnui; parfumerijos gaminiai, eteriniai aliejai, kosmetika, plaukų losjonai, dantų milteliai ir pastos.

5 farmacijos preparatai, farmacijos ir higienos preparatai (žmogaus kūnui); dietinės medžiagos (medicinos reikmėms), kūdikių maistas; pleistrai, tvarsliava; dantų plombavimo ir dantų išlajų gamybos medžiagos; dezinfekavimo preparatai (žmogaus kūnui).

---

(111) **26830**
(156) 2013 12 11
(210) ZP 16840
(220) 1994 10 07
(186) 2024 10 07
(732) JOHNSON & JOHNSON, One Johnson & Johnson Plaza, New Brunswick, New Jersey 08933, US
(740) Reda Žabolienė, 7, Advokatės Redos Žabolienės kontora METIDA, Verslo centras VERTAS, Gynėjų g. 16, LT-01109 Vilnius, LT
(540)



(531) 19.7, 27.5
(511)
3 balinimo preparatai, valymo preparatai ir muilas, skirti žmogaus kūnui; parfumerijos gaminiai, eteriniai aliejai, kosmetika, plaukų losjonai, dantų milteliai ir pastos.
5 farmacijos preparatai, farmacijos ir higienos preparatai (žmogaus kūnui); dietinės medžiagos (medicinos reikmėms), kūdikių maistas; pleistrai, tvarsliava; dantų plombavimo ir dantų išlajų gamybos medžiagos; dezinfekavimo preparatai (žmogaus kūnui).

---

(111) **26854**
(156) 2013 12 18
(210) ZP 15002
(220) 1994 03 01
(186) 2024 03 01
(732) THE PROCTER & GAMBLE COMPANY, One Procter & Gamble Plaza, Cincinnati, Ohio, US
(740) Marius Jakulis - Jason, 3, AAA Law, J. Jasinskio g. 16 A, LT-03163 Vilnius, LT
(540)

SAFEGUARD

(511)
3 muilas, įskaitant tualetinį; dezodoravimo muilas; dezinfekcinis muilas; odos priežiūros kosmetiniai preparatai; tualeto reikmenys.

---

(111) **26988**
(156) 2013 12 12
(210) ZP 14005
(220) 1993 12 18
(186) 2023 12 18
(732) ETERNIT AKTIENGESELLSCHAFT, Im Breitspiel 20, 69126 Heidelberg, DE
(740) Vytautas Guobys, 10, Ateities g. 3-9, LT-08306 Vilnius, LT
(540)

Eternit

(511)
19 ne metalinės statybinės medžiagos, tarp jų pluoštinis betonas, suformuotas su kitokių mineralinių ir/ar rišamųjų medžiagų (gipso, plastikų, celiuliozės ir/ar tekstilinio audinio) priedais (antžeminiams, požeminiams ir vidaus įrengimo darbams).

---

(111) **27111A**
(156) 2013 12 13
(210) ZP 17125A
(220) 1994 11 08
(186) 2024 11 08
(732) RAUCH FRUCHTSAEFTE GESELLSCHAFT mbH, Langgasse 1, A-6830 Rankweil, AT
(740) Marius Jakulis - Jason, 3, AAA Law, J. Jasinskio g. 16 A, LT-03163 Vilnius, LT
(540)



(531) 3.5, 27.5, 29.1
(591) balta, žalia, raudona, geltona, rusva, juoda.
(511)
32 gaivieji gėrimai, gaivieji vaisių sulčių gėrimai, vaisių sultys.

---

(111) **27111**
(156) 2013 12 17
(210) ZP 17125
(220) 1994 11 08
(186) 2024 11 08
(732) PREMIA TALLINNA KUELMHOONE AS, Betooni 4, 11415 Tallinn, EE
(740) Marius Jakulis - Jason, 3, AAA Law, J. Jasinskio g. 16 A, LT-03163 Vilnius, LT
(540)



(531) 3.5, 27.5, 29.1
(591) balta, žalia, raudona, geltona, rusva, juoda.
(511)
30 valgomieji ledai, maistinis ledas, konditerijos gaminiai.

---

(111) **27164**
(156) 2013 12 19
(210) ZP 13524
(220) 1993 11 24
(186) 2023 11 24
(732) UAB „JARGALA“, Žemaičių pl. 67, LT-48103 Kaunas, LT
(740) Aurelija Šidlauskienė, 25, Dr. V. Šidlauskas ir partneriai, UAB, K. Būgos g. 29, LT-44326 Kaunas, LT
(540)



(531) 27.5
(511)
35 prekių sukaupimas (išskyrus vežimą) kitiems, teikiantis galimybę patogiai apžiūrėti ir įsigyti tų prekių.

---

(111) **27240**
(156) 2013 12 12
(210) ZP 16388
(220) 1994 08 08
(186) 2024 08 08
(732) GLAXO GROUP LIMITED, 980 Great West Road, Brentford, Middlesex, TW8 9GS, GB
(740) Marius Jakulis - Jason, 3, AAA Law, J. Jasinskio g. 16 A, LT-03163 Vilnius, LT
(540)

VALTREX

(511)
5 farmaciniai medicininiai preparatai; cheminiai preparatai (farmacijos ar medicinos reikmėms).

---

(111) **27280**
(156) 2013 12 19
(210) ZP 16800
(220) 1994 09 28
(186) 2024 09 28
(732) SOCIETE DES PRODUITS NESTLE SA, 1800 Vevey, CH
(740) Reda Žabolienė, 7, Advokatės Redos Žabolienės kontora METIDA, Verslo centras VERTAS, Gynėjų g. 16, LT-01109 Vilnius, LT
(540)

KNACKI

(511)
29 konservuota mėsa, dešros (konservuotos), mėsos drebučiai, mėsos sultinių koncentratai, konservuota mėsa su daržovėmis, mėsos ekstraktai, mėsos produktai (paruošti ilgam laikymui); sriubos; sriubų koncentratai, sriubų ruošiniai, daržovių sriubų ruošiniai.
30 miltinių maisto produktų tešla, kukurūzai (malti), kukurūzų gaminiai, padažai, prieskoniai ir aromatinės medžiagos (išskyrus eterinius aliejus).

---

(111) **27517**
(156) 2013 12 18
(210) ZP 15586
(220) 1994 04 27
(186) 2024 04 27
(732) DRYVIT SYSTEMS, INC, One Energy Way, P.O.Box 1014, West Warwick, Rhode Island 02893, US
(740) Marius Jakulis - Jason, 3, AAA Law, J. Jasinskio g. 16 A, LT-03163 Vilnius, LT

(540)

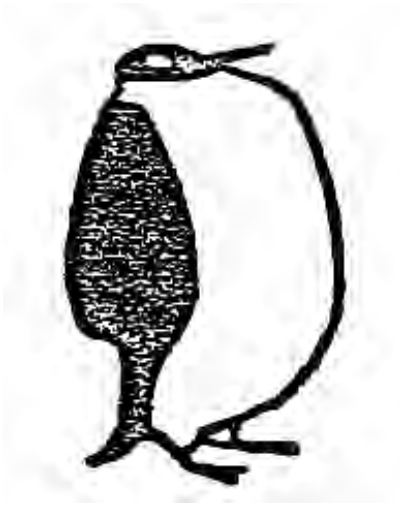

(531) 3.7

(511)

19 audinio pavidalo dangos, ypatingai stiklo pluošto dangos, skirtos sienų paviršiams; apipjaustytos lentos; glaistoma, apsauginė ir ornamentinė pastatų sienų paviršių apdaila akrilo polimero pagrindu; gruntinės dangos, skirtos pastatų išorinių sienų apdailai akmens užpildu; imitacinės plytos pastatų išorinių sienų apdailai; nemetalinės sienų plokštės pastatų statybai; sutvirtinančios cementuojančios medžiagos dangos, rišančios statybinės medžiagos pastatų išorinių sienų paviršiams; pastatų išorinių sienų surinktos nemetalinės konstrukcijos su sienų izoliacija, tvirtinimo detalėmis, armuojamaisiais tinklais, polimerine danga ir tekstūruota ornamentine bei apsaugine apdaila; akrilo kopolimerinės apsauginės dangos išorinėms pastatų sienoms.

---

(111) **27518**

(156) 2013 12 18

(210) ZP 15585

(220) 1994 04 27

(186) 2024 04 27

(732) DRYVIT SYSTEMS, INC, One Energy Way, P.O.Box 1014, West Warwick, Rhode Island 02893, US

(740) Marius Jakulis - Jason, 3, AAA Law, J. Jasinskio g. 16 A, LT-03163 Vilnius, LT

(540)



(531) 25.7, 26.4, 27.5

(511)

19 audinio pavidalo dangos, ypatingai stiklo pluošto dangos, skirtos sienų paviršiams; apipjaustytos lentos; glaistoma, apsauginė ir ornamentinė pastatų sienų paviršių apdaila akrilo polimero pagrindu; gruntinės dangos, skirtos pastatų išorinių sienų apdailai akmens užpildu; imitacinės plytos pastatų išorinių sienų apdailai; nemetalinės sienų plokštės pastatų statybai; sutvirtinančios cementuojančios medžiagos dangos, rišančios statybinės medžiagos pastatų išorinių sienų paviršiams; pastatų išorinių sienų surinktos nemetalinės konstrukcijos su sienų izoliacija, tvirtinimo detalėmis, armuojamaisiais tinklais, polimerine danga ir tekstūruota ornamentine bei apsaugine apdaila; akrilo kopolimerinės apsauginės dangos išorinėms pastatų sienoms.

---

(111) **28135**

(156) 2013 12 12

(210) ZP 16100

(220) 1994 07 01

(186) 2024 07 01

(732) GLAXO GROUP LIMITED, 980 Great West Road, Brentford, Middlesex, TW8 9GS, GB

(740) Marius Jakulis - Jason, 3, AAA Law, J. Jasinskio g. 16 A, LT-03163 Vilnius, LT

(540)

NIMBEX

(511)

5 farmaciniai preparatai (nervų, raumenų blokavimui).

---

(111) **28222**

(156) 2013 12 17

(210) ZP 17409

(220) 1994 12 05

(186) 2024 12 05

(732) UŽDAROJI AKCINĖ BENDROVĖ „KALNAPILIO - TAURO GRUPĖ“, Taikos al. 1, LT-35147 Panevėžys, LT

(740) Marius Jakulis - Jason, 3, AAA Law, J. Jasinskio g. 16 A, LT-03163 Vilnius, LT

(540)



(531) 19.7, 26.3, 27.5, 29.1
(591) žalia, raudona, juoda, balta
(511)
32 alus; mineralinis ir gazuotas vanduo, kiti gaivieji gėrimai; vaisių gėrimai ir vaisių sultys; sirupai ir kiti gėrimų gaminimo mišiniai.

---

(111) **31715**
(156) 2013 12 09
(210) ZP 14645
(220) 1994 01 31
(186) 2024 01 31
(732) CONVATEC INC, a Delaware Corporation, 200 Headquarters Park Drive, Skillman, NJ 08558, US
(740) Tatjana Sterlina, 37, UAB „Intels“, Naugarduko g. 32 / 2, LT-03225 Vilnius, LT
(540)

CONVATEC

(511)
5 farmacijos preparatai; tvarsliava (chirurgijos ir medicinos reikmėms); tvarsčiai (perrišimo medžiagos); miltai (farmacijos reikmėms); tepalai medicinos ir higienos reikmėms; higienos preparatai; dezinfekavimo preparatai (higienos reikmėms).
10 chirurgijos, medicinos prietaisai ir įrankiai; burnos ir kitų kūno ertmių priežiūros prietaisai; nelaikančiųjų klijuotės ir paklodės.

---

(111) **49044**
(156) 2013 12 10
(210) 2003 1560
(220) 2003 08 04
(186) 2023 08 04
(732) WM. WRIGLEY JR. COMPANY, 410 North Michigan Avenue, Chicago, Illinois 60611, US
(740) Stanislava Teleišienė, 31, UAB „Brainera“, Savanorių pr. 217, LT-02300 Vilnius, LT
(540)

AQUADROPS

(511)
5 konditerijos gaminiai (medicinos reikmėms); dietinis, kūdikių ir ligonių maistas; vitaminų preparatai.
30 ryžiai tešla, makaronų tešla, makaronai ir makaronų tešlos gaminiai; grūdų produktai; arbata, kava, kakava; šokolado gėrimai, kavos pakaitalai, esencijos ir ekstraktai, kavos ir cikorijos mišiniai, cikorija ir cikorijos mišiniai, visi šie produktai naudojami kaip kavos pakaitalai; konditerijos gaminiai (ne medicinos reikmėms); pyrago gaminiai, pyragaičiai, sausainiai, biskvitai; ledas, ledai, ledų produktai, šaldyti konditerijos gaminiai; šaldytas jogurtas; atšaldyti desertai, putėsiai, šerbetai; duonos gaminiai; tešlainiai; gėrimai, įdarai; saldūs sumuštinių mišiniai, pikantiški sumuštinių mišiniai, užkandžiai, paruošti valgiai ir mišiniai valgiams gaminti, paruošti iš prekių, priskirtų prie 30 klasės; šokoladas; picos, picų paplotėliai; picų padažai ir įdarai; ryžių ir makaronų padažai; salotų padažai (uždarai); majonezas; padažai; priedai valgiams; prieskoniai; valgiai paruošti iš prekių, priskirtų prie 30 klasės; visos aukščiau paminėtos prekės priskirtos prie 30 klasės.

---

(111) **49374**
(156) 2013 12 11
(210) 2003 1434
(220) 2003 07 17
(186) 2023 07 17
(732) UAB „BLUE BRIDGE“, J.Jasinskio g.16A, LT-03163 Vilnius, LT
(540)



(531) 7.11, 27.5, 29.1
(591) mėlyna, balta.
(511)
42 mokslo ir technologijų paslaugos ir su tuo susiję tyrimai ir projektavimas; pramoninės analizės ir tyrimų paslaugos; kompiuterių programinės ir aparatinės įrangos projektavimas ir tobulinimas; juridinės paslaugos.

---

(111) **49562**
(156) 2013 12 11
(210) 2003 2075
(220) 2003 10 03
(186) 2023 10 03
(732) UAB „MEFORA“, Šaulių g.19, LT-92233 Klaipėda, LT
(740) Reda Žabolienė, 7, Advokatės Redos Žabolienės kontora METIDA, Verslo centras VERTAS, Gynėjų g. 16, LT-01109 Vilnius, LT
(540)

HEROS

(511)

35 reklama; verslo vadyba; verslo tvarkyba; įstaigų veikla.

---

(111) **49617**
(156) 2013 12 04
(210) 2003 2326
(220) 2003 11 04
(186) 2023 11 04
(732) UAB „RIVONA“, Savanorių pr. 176, LT-03154 Vilnius, LT
(540)



(531) 27.5
(511)

35 prekių sukaupimas (išskyrus vežimą) kitiems, teikiantis pirkėjams galimybę patogiai apžiūrėti ir įsigyti šių prekių.

---

(111) **49734**
(156) 2013 12 11
(210) 2003 2454
(220) 2003 11 20
(186) 2023 11 20
(732) SIDELA SA, Avenida 18 de Julio 1117, apartamento 201, Montevideo, UY
(740) Vytautas Dovydėnas, 1, V. Grybo g. 41-38, LT-10320 Vilnius, LT
(540)

POXIPOL

(511)

1 chemijos produktai, naudojami pramonėje, mokslo reikmėms, fotografijoje, žemės ūkyje, sodininkystėje ir miškininkystėje; neapdirbtos sintetinės dervos ir plastikai; trąšos; ugnies gesinimo mišiniai; metalų grūdinimo ir litavimo preparatai; maisto produktų konservavimo cheminės medžiagos; rauginės medžiagos; klijai pramonės reikmėms.

---

(111) **49735**
(156) 2013 12 11
(210) 2003 2455
(220) 2003 11 20
(186) 2023 11 20
(732) SIDELA SA, Avenida 18 de Julio 1117, apartamento 201, Montevideo, UY
(740) Vytautas Dovydėnas, 1, V. Grybo g. 41-38, LT-10320 Vilnius, LT
(540)

POXILINA

(511)

1 chemijos produktai, naudojami pramonėje, mokslo reikmėms, fotografijoje, žemės ūkyje, sodininkystėje ir miškininkystėje; neapdirbtos sintetinės dervos ir plastikai; trąšos; ugnies gesinimo mišiniai; metalų grūdinimo ir litavimo preparatai; maisto produktų konservavimo cheminės medžiagos; rauginės medžiagos; klijai pramonės reikmėms.

---

(111) **49736**
(156) 2013 12 11
(210) 2003 2456
(220) 2003 11 20
(186) 2023 11 20
(732) SIDELA SA, Avenida 18 de Julio 1117, apartamento 201, Montevideo, UY
(740) Vytautas Dovydėnas, 1, V. Grybo g. 41-38, LT-10320 Vilnius, LT
(540)

LAŠAS

(511)

1 chemijos produktai, naudojami pramonėje, mokslo reikmėms, fotografijoje, žemės ūkyje, sodininkystėje ir miškininkystėje; neapdirbtos sintetinės dervos ir plastikai; trąšos; ugnies gesinimo mišiniai; metalų grūdinimo ir litavimo preparatai; maisto produktų konservavimo cheminės medžiagos; rauginės medžiagos; klijai pramonės reikmėms.

16 popierius, kartonas ir jų gaminiai, nepriskirti prie kitų klasių; spaudiniai; įrišimo medžiagos; fotonuotraukos; raštinės reikmenys; raštinės ir buitinės lipniosios medžiagos; dailininkų reikmenys; teptukai; rašomosios mašinėlės ir biuro reikmenys (išskyrus baldus); mokomoji medžiaga ir vaizdinės priemonės (išskyrus aparatūrą); plastikinės pakavimo medžiagos (nepriskirtos prie kitų klasių); šriftai; klišės.

---

(111) **49737**
(156) 2013 12 11
(210) 2003 2457
(220) 2003 11 20
(186) 2023 11 20
(732) SIDELA SA, Avenida 18 de Julio 1117, apartamento 201, Montevideo, UY
(740) Vytautas Dovydėnas, 1, V. Grybo g. 41-38, LT-10320 Vilnius, LT

(540)

LAŠIUKAS

(511)

1 chemijos produktai, naudojami pramonėje, mokslo reikmėms, fotografijoje, žemės ūkyje, sodininkystėje ir miškininkystėje; neapdirbtos sintetinės dervos ir plastikai; trąšos; ugnies gesinimo mišiniai; metalų grūdinimo ir litavimo preparatai; maisto produktų konservavimo cheminės medžiagos; rauginės medžiagos; klijai pramonės reikmėms.

16 popierius, kartonas ir jų gaminiai, nepriskirti prie kitų klasių; spaudiniai; įrišimo medžiagos; fotonuotraukos; raštinės reikmenys; raštinės ir buitinės lipniosios medžiagos; dailininkų reikmenys; teptukai; rašomosios mašinėlės ir biuro reikmenys (išskyrus baldus); mokomoji medžiaga ir vaizdinės priemonės (išskyrus aparatūrą); plastikinės pakavimo medžiagos (nepriskirtos prie kitų klasių); šriftai; klišės.

---

(111) **49880**
(156) 2013 12 11
(210) 2003 2444
(220) 2003 11 19
(186) 2023 11 19
(732) UAB „SENTAURAS“, Sandėlių g. 44, LT-02248 Vilnius, LT
(740) Marija Lenkutienė, 6, Patentinių paslaugų centras, UAB, J.Basanavičiaus g. 11/1, LT-03108 Vilnius, LT
(540)



(531) 27.5, 27.7, 29.1
(591) raudona, juoda.
(511)

35 duomenų paieška kompiuterių rinkmenose (kitiems); importo ir eksporto operacijos; komercijos ar pramonės vadybos pagalba; informacijos rinkimas kompiuterinėse duomenų bazėse; informacijos sisteminimas kompiuterinėse duomenų bazėse; verslo specialistų konsultacijos; mugių rengimas (komercijos ar reklamos reikmėms); reklamos vietų nuoma; nuomonių tyrimas; pardavimas aukcione; parodų rengimas komercijos ar reklamos reikmėms; pavyzdžių platinimas; prekių pardavimo skatinimas (kitiems); reklama; radijo reklama; reklaminių tekstų skelbimas; rinkos nagrinėjimas; prekių rodymas; savikainos analizė; televizijos reklama; tiekimo paslaugos kitiems (prekių ir paslaugų pirkimas kitiems verslams); verslo informacija; verslo operacijų įvertinimas; verslo vadybos pagalba; viešas reklamavimas; viešasis elektroninis reklamavimas kompiuterių tinkle; visuomenės informavimas; prekių sukaupimas (išskyrus vežimą) kitiems, įgalinantis pirkėjus patogiai apžiūrėti ir įsigyti tų prekių.

---

(111) **49884**
(156) 2013 12 12
(210) 2003 2474
(220) 2003 11 21
(186) 2023 11 21
(732) MINDAUGAS VADAPALAS, Šiaulių g. 8-1, LT-01133 Vilnius, LT
DALIUS VAITEKŪNAS, Šiaulių g. 8-1, LT-01133 Vilnius, LT
(540)



(531) 27.5
(511)

42 intelektinės nuosavybės konsultacijos, juridinės paslaugos, visuotinio kompiuterių tinklo svetainių priskyrimas, teisiniai tyrimai, teisininkų konsultacijos.

---

(111) **49944**
(156) 2013 12 20
(210) 2003 2384
(220) 2003 11 13
(186) 2023 11 13
(732) UAB „MGL BALTIJA“, Dižioji g. 25, LT-01128 Vilnius, LT
(740) Reda Žabolienė, 7, Advokatės Redos Žabolienės kontora METIDA, Verslo centras VERTAS, Gynėjų g. 16, LT-01109 Vilnius, LT
(540)



(531) 26.11, 27.1, 29.1
(591) žalia, mėlyna.
(511)
1 chemijos produktai, naudojami pramonėje, mokslo reikmėms, fotografijoje, žemės ūkyje, sodininkystėje ir miškininkystėje; neapdirbtos sintetinės dervos ir plastikai; trąšos; ugnies gesinimo mišiniai; metalų grūdinimo ir litavimo preparatai; maisto produktų konservavimo cheminės medžiagos; rauginės medžiagos; klijai pramonės reikmėms.

---

(111) **49993**
(156) 2013 12 04
(210) 2003 2263
(220) 2003 10 27
(186) 2023 10 27
(732) UAB „RIVONA“, Savanorių pr. 176, LT-03154 Vilnius, LT
(540)



(531) 27.5, 29.1
(591) mėlyna, balta, juoda.
(511)
29 alyvų aliejus (maistui); dešros; grietinėlė (pieno produktas); plakta grietinėlė; grietininis kremas; jogurtas; kefyras; kepenų paštetas; kiaulienos gaminiai; kiaušiniai; kumpiai; margarinas; kepenų paštetas; pieno gėrimai (pieno pagrindu); pieno produktai; rapsų aliejus (maistui); saulėgrąžų aliejus (maistui); sezamų aliejus; silkės; sūris; sviestas; kakavos sviestas; kokosų sviestas; šokoladinis sviestas; žemės riešutų sviestas; konservuoti vaisiai; konservuoti vaisiai skardinėse; vaisių želė; želatina (maistui).
30 arbata; duona; šaldytas jogurtas (konditeriniai ledai); kava; kuskusas (manų kruopos); kvietiniai miltai; lakštiniai (makaronai); ledai; valgomieji ledai; majonezas; makaronai; manų kruopos; miežinės kruopos; miežiniai miltai; miltai (maistui); rupūs miltai; pupiniai miltai; ryžiai; saldainiai (ledinukai); saldainiai su minkštu įdaru; šaltmėtiniai saldainiai; sojiniai miltai; šokoladas ir šokoladiniai saldainiai; vermišeliai (makaronai).
33 brendis; degtinė (rusiška); svaigieji gėrimai su vaisiais; svaigieji gėrimai (išskyrus alų); kokteiliai; kriaušių sidras; likeriai; sidras; spiritiniai gėrimai; trauktinės (karčiosios); vynas; viskis.

---

(111) **50014**
(156) 2013 12 20
(210) 2003 2637
(220) 2003 12 11
(186) 2023 12 11
(732) UAB „BALTIJOS TECHNIKOS CENTRAS“, Klevų g. 69, LT-96231 Klaipėda, LT
(540)



(531) 24.7, 25.7, 27.5, 29.1
(591) raudona, juoda.
(511)
35 reklama; verslo vadyba; verslo tvarkyba; įstaigų veikla.

---

(111) **50033**
(156) 2013 12 17
(210) 2004 0186
(220) 2004 01 29
(186) 2024 01 29
(732) UŽDAROJI AKCINĖ BENDROVĖ „KALNAPILIO - TAURO GRUPĖ“, Taikos al. 1, LT-35147 Panevėžys, LT
(740) Marius Jakulis - Jason, 3, AAA Law, J. Jasinskio g. 16 A, LT-03163 Vilnius, LT
(540)

Atradimo skonis

(511)
32 alus; mineralinis ir gazuotas vanduo, kiti gaivieji gėrimai; vaisių gėrimai ir vaisių sultys; sirupai ir kiti gėrimų gaminimo mišiniai.

---

(111) **50043**
(156) 2013 12 10
(210) 2003 2349
(220) 2003 11 10
(186) 2023 11 10
(732) UAB „EBONITAS“, LT-54286 Panevėžiukas, Kauno r., LT
(740) Aurelija Šidlauskienė, 25, Dr. V. Šidlauskas ir partneriai, UAB, K. Būgos g. 29, LT-44326 Kaunas, LT

(540)



(531) 5.1, 27.5, 29.1
(591) tamsiai žalia, šviesiai žalia, juoda.
(511)
19 nemetalinė statybinė apdaila; nemetalinės lubos; apdirbtoji mediena; medienos masės kartonas (statyboms), būtent minkštas medienos plaušas; nemetalinės statybinės plokštės, būtent dailylentės; nemetalinės statybinės dangos.

---

(111) **50044**
(156) 2013 12 10
(210) 2003 2350
(220) 2003 11 10
(186) 2023 11 10
(732) UAB „LAVISOS AGROGRUPĖ“, Gedimino g.110, LT-40134 Kupiškio r.sav., Kupiškis, LT
(740) Aurelija Šidlauskienė, 25, Dr. V. Šidlauskas ir partneriai, UAB, K. Būgos g. 29, LT-44326 Kaunas, LT
(540)



(531) 1.3, 26.11, 27.5, 29.1
(591) raudona, balta, geltona, juoda.
(511)
30 kava, arbata, kakava, cukrus, ryžiai, tapijoka, sago kruopos, kavos pakaitalai; miltai ir grūdų produktai, duona, pyragas ir konditerijos gaminiai, ledai; medus, sirupas; mielės, kepimo milteliai; druska, garstyčios; actas, padažai; prieskoniai; ledas.

---

(111) **50059**
(156) 2013 12 19
(210) 2003 2410
(220) 2003 11 17
(186) 2023 11 17
(732) UAB „ARUNTA“, Pravieniškių g. 31-29, LT-56371 Pravieniškių II k., Kaišiadorių r., LT
(540)



(531) 27.1, 27.5, 29.1
(591) mėlyna, geltona.
(511)
35 duomenų paieška kompiuterių rinkmenose (kitiems); importo ir eksporto operacijos; komercijos ar pramonės vadybos pagalba; informacijos rinkimas kompiuterinėse duomenų bazėse; informacijos sisteminimas kompiuterinėse duomenų bazėse; verslo specialistų konsultacijos; mugių rengimas (komercijos ar reklamos reikmėms); reklamos vietų nuoma; nuomonių tyrimas; pardavimas aukcione; parodų rengimas komercijos ar reklamos reikmėms; pavyzdžių platinimas; prekių pardavimo skatinimas (kitiems); reklama; reklaminių tekstų skelbimas; rinkos nagrinėjimas; prekių rodymas; savikainos analizė; tiekimo paslaugos kitiems (prekių ir paslaugų pirkimas kitiems verslams); verslo informacija; verslo operacijų įvertinimas; verslo vadybos pagalba; viešas reklamavimas; viešasis elektroninis reklamavimas kompiuterių tinkle; visuomenės informavimas; įvairių prekių sukaupimas (išskyrus vežimą) kitiems, teikiantis pirkėjams galimybę patogiai apžiūrėti ir įsigyti tų prekių.

---

(111) **50060**
(156) 2013 12 11
(210) 2003 2411
(220) 2003 11 17
(186) 2023 11 17
(732) UAB „DIONIZAS“, Šv. Mykolo g. 6-2, LT-01124 Vilnius, LT
(740) Marija Lenkutienė, 6, Patentinių paslaugų centras, UAB, J.Basanavičiaus g. 11/1, LT-03108 Vilnius, LT
(540)

KAZIUKO

(511)
30 skrudinta duona, duona, džiūvėsiai, kepiniai, konditerijos gaminiai; sausainiai, tešlainiai.

---

(111) **50066**
(156) 2013 12 13
(210) 2003 2542
(220) 2003 12 01
(186) 2023 12 01
(732) VALSTYBĖS ĮMONĖ VILNIAUS MIŠKŲ URĖDIJA, Smolensko g.15, LT-03201 Vilnius, LT
(540)



(531) 2.9, 5.1, 27.5, 29.1
(591) žalia, geltona, juoda.
(511)
31 augalai; mediena (nepjautinė); mediena su žieve; medienos drožlės (masei gaminti); medžiai; medžių kamienai.
40 miško ruoša; medienos pjovimas (lentpjūvės); medienos apdirbimas.
44 daigynai; piktžolių naikinimas; kenkėjų naikinimas (miškininkystėje).

---

(111) **50076**
(156) 2013 12 17
(210) 2003 2685
(220) 2003 12 19
(186) 2023 12 19
(732) MINORONZONI SRL, Via E.Fermi - 24036, Ponte San Pietro (BG), IT
(740) Vytautas Dovydėnas, 1, V. Grybo g. 41-38, LT-10320 Vilnius, LT
(540)



(531) 27.5
(511)
18 krepšiai, rankinukai, lagaminai (maži), kuprinės, piniginės, dėklai (dokumentams), rankinės, portfeliai, dokumentų dėklai iš odos ir odos pakaitalų, vyriškos rankinės, lagaminai, gyvulių odos, kailiai; gaminiai iš odos, odos pakaitalų ir kailių, nepriskirti prie kitų klasių; skėčiai, saulės skėčiai, paplūdimio skėčiai, lazdos, jojimo reikmenys ir pakinktai.
25 drabužiai vyrams, moterims ir vaikams, tarp jų odiniai drabužiai, marškiniai, palaidinukės, sijonai, kostiumai, švarkai, striukės, kelnės, trumpikės (glaudės), sportiniai marškiniai, teniso marškinėliai, pižamos, kojinės, apatiniai marškiniai, korsetai (apatiniai), petnešos, kelnaitės, liemenėlės, baltiniai, skrybėlės, skarelės, kaklaraiščiai, neperšlampamieji drabužiai, apsiaustai, paltai, maudymosi kostiumai, šilti treningai, rūbai apsaugantys nuo vėjo, slidžių kelnės, diržai, kailiniai, kailiniai paltai, šalikai, kaklaskarės, kaklajuostės, pirštinės, chalatai; avalynė, įskaitant šliures, sportinę avalynę, batus ir sandalus.

---

(111) **50105**
(156) 2013 12 18
(210) 2003 2497
(220) 2003 11 25
(186) 2023 11 25
(732) UAB „DIONIZAS“, Šv. Mykolo g. 6-2, LT-01124 Vilnius, LT
(740) Marija Lenkutienė, 6, Patentinių paslaugų centras, UAB, J.Basanavičiaus g. 11/1, LT-03108 Vilnius, LT
(540)



(531) 2.1, 6.19, 25.1, 27.5, 29.1
(591) geltona, smėlinė, ruda, rausva, raudona, vyšninė, samaninė, juoda, balta.
(511)
30 skrudinta duona.

---

(111) **50107**
(156) 2013 12 11
(210) 2003 2506
(220) 2003 11 26

(186) 2023 11 26
(732) VIEŠOJI ĮSTAIGA VILNIAUS UNIVERSITETO TARPTAUTINIO VERSLO MOKYKLA, Saulėtekio al.22, LT-10225 Vilnius, LT
(740) Reda Žabolienė, 7, Advokatės Redos Žabolienės kontora METIDA, Verslo centras VERTAS, Gynėjų g. 16, LT-01109 Vilnius, LT
(540)



(531) 2.1, 24.3, 25.5, 29.1
(591) violetinė, žalsva, geltona, juoda, balta.
(511)
41 švietimas, mokymas; pramogos; sportinė ir kultūrinė veikla.

---

(111) **50110**
(156) 2013 12 12
(210) 2003 2514
(220) 2003 11 27
(186) 2023 11 27
(732) UAB „TURTO NUOSTOLIŲ DRAUDIMO BIURAS“, Vytenio g.10, LT-03112 Vilnius, LT
(740) Virgina Adolfina Draugelienė, 8, UAB TARPINĖ, p. o. box 1202, LT-01007, A. P. Kavoliuko g. 24-152, LT-04328 Vilnius, LT
(540)



(531) 1.1, 1.15, 27.5
(511)
3 balinimo preparatai ir kitos skalbimo priemonės; audinių minkštikliai (skalbyklų reikmėms), audinių kondicionavimo preparatai; dezodoravimo ir gaivinimo preparatai (drabužiams ir audiniams), aromatinis vanduo, dezodorantai (asmeniniai); dėmių valikliai, muilas, muilas (audinių spalvų gaivinimo reikmėms); plovimo preparatai rankoms, skalbinių krakmolas; sausieji baltinių kvepalai; kvapieji mišiniai (kvepalai), kvapieji mišiniai (sausieji), kvapo gaivinimo purškalai; valymo, poliravimo, šveitimo ir švitrinamojo apdirbimo preparatai.

---

(111) **50116**
(156) 2013 12 10
(210) 2003 2529
(220) 2003 11 28
(186) 2023 11 28
(732) YLIOPISTON APTEEKKI, Valimotie 7, 00380 Helsinki, FI
(740) Reda Žabolienė, 7, Advokatės Redos Žabolienės kontora METIDA, Verslo centras VERTAS, Gynėjų g. 16, LT-01109 Vilnius, LT
(540)



(531) 26.4, 29.1
(591) žalia, juoda, balta.
(511)
5 farmacijos ir veterinarijos preparatai; higienos preparatai (medicinos reikmėms); dietiniai produktai (medicinos reikmėms), kūdikių maistas; pleistrai, tvarsliava; dantų plombavimo ir dantų išlajų gamybos medžiagos; dezinfekavimo preparatai; kenkėjų naikinimo preparatai; fungicidai, herbicidai.
35 reklama; verslo vadyba; verslo tvarkyba; įstaigų veikla.
44 medicinos paslaugos; veterinarijos paslaugos; žmonių ar gyvūnų higieninė ir grožio priežiūra; žemdirbystės, sodininkystės ir miškininkystės paslaugos.

---

(111) **50136**
(156) 2013 12 12
(210) 2004 0058
(220) 2004 01 12
(186) 2024 01 12
(732) ČYGO-KALKIO TIKROJI ŪKINĖ BENDRIJA „RINKUŠKIAI“, Alyvų g. 8, Biržų k., Širvėnos sen.,

LT-41180 Biržų r., LT

(740) Marija Lenkutienė, 6, Patentinių paslaugų centras, UAB, J.Basanavičiaus g. 11/1, LT-03108 Vilnius, LT

(540)

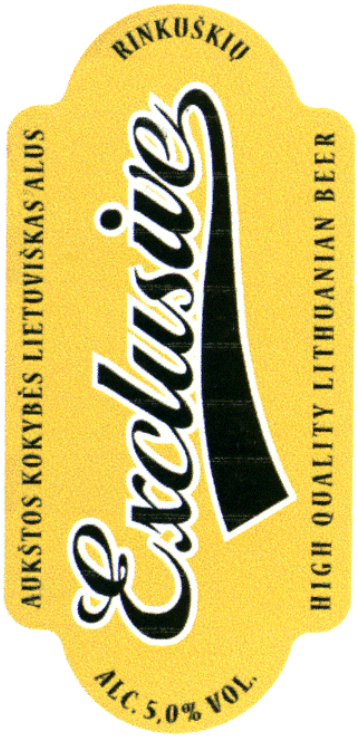

(531) 25.1, 27.1, 29.1

(591) aukso, juoda, balta.

(511)

32 alus.

---

(111) **50169**

(156) 2013 12 03

(210) 2003 2239

(220) 2003 10 23

(186) 2023 10 23

(732) UAB „ENERGETIKOS AUTOTRANSPORTO CENTRAS“, Jočionių g.53, LT-02300 Vilnius, LT

(740) Marija Lenkutienė, 6, Patentinių paslaugų centras, UAB, J.Basanavičiaus g. 11/1, LT-03108 Vilnius, LT

(540)



(531) 26.11, 27.1

(511)

39 autobusų transportas; automobilių nuoma; automobilių statymas; automobilių stovėjimo vietų nuoma; automobilių transportas; baldų vežimas; ekskursijos (turistinės); elektroninių duomenų ar dokumentų įrašų saugojimas; garažų nuoma; informacija apie sandėliavimą; informacija apie vežimą; atliekų išvežimas ir laikymas; keleivių vežiojimas; kelionių rengimas; kelionių užsakymai; krovinių ekspedijavimas; krovinių ekspedijavimo tarpininkavimas; krovinių iškrovimas; krovinių nešiojimas; krovinių vežimas automobilių transportu; krovinių vežimo tarpininkavimas; prekių pakavimas; perkraustymo paslaugos; prekių pristatymas; prekių sandėliavimas; prekių saugojimas; sandėlių konteinerių nuoma; sandėlių nuoma; transporto priemonių stogo bagažinių nuoma; transporto tarpininkavimas; transporto priemonių nuoma; sugedusių transporto priemonių vilkimas; turistų vežiojimas; vežimo užsakymas; samdomo vairuotojo paslaugos; vežimas; vežimo priemonių nuoma.

---

(111) **50176**

(156) 2013 12 13

(210) 2003 2579

(220) 2003 12 04

(186) 2023 12 04

(732) VIEŠOJI ĮSTAIGA „TELERADIJO KOMPANIJA HANSA“, Gedimino pr.34, LT-01104 Vilnius, LT

(540)



(531) 27.5, 29.1

(591) bordinė, oranžinė.

(511)

38 telekomunikacijos.

---

(111) **50202**

(156) 2013 12 17

(210) 2004 0435

(220) 2004 02 24

(186) 2024 02 24

(732) UŽDAROJI AKCINĖ BENDROVĖ „KALNAPILIO - TAURO GRUPĖ“, Taikos al. 1, LT-35147 Panevėžys, LT

(740) Marius Jakulis - Jason, 3, AAA Law, J. Jasinskio g. 16 A, LT-03163 Vilnius, LT

(540)



(531) 1.1, 26.3, 27.5, 29.1
(591) raudona, balta, juoda.
(511)

32 alus; mineralinis ir gazuotas vanduo, kiti gaivieji gėrimai; vaisių gėrimai ir vaisių sultys; sirupai ir kiti gėrimų gaminimo mišiniai.
33 svaigieji gėrimai (išskyrus alų).
35 reklama; verslo vadyba; verslo tvarkyba; įstaigų veikla; prekių sukaupimas (išskyrus vežimą) kitiems, teikiantis pirkėjams galimybę patogiai apžiūrėti ir įsigyti tų prekių.

---

(111) **50234**
(156) 2013 12 17
(210) 2004 0131
(220) 2004 01 22
(186) 2024 01 22
(732) PREMIA TALLINNA KUELMHOONE AS, Betooni 4, 11415 Tallinn, EE
(740) Marius Jakulis - Jason, 3, AAA Law, J. Jasinskio g. 16 A, LT-03163 Vilnius, LT
(540)

BRAVO

(511)

30 kava, arbata, kakava, cukrus, ryžiai, tapijoka, sago kruopos, kavos pakaitalai; miltai ir grūdų produktai, duona, pyragas ir konditerijos gaminiai, ledai; medus, sirupas; mielės, kepimo milteliai; druska, garstyčios; actas, padažai; prieskoniai; ledas.
32 alaus misa, alus, imbierinis alus, apynių ekstraktai (alui daryti), misa, salyklinė misa, salyklinis alus.

---

(111) **50234A**
(156) 2013 12 17
(210) 2004 0131A
(220) 2004 01 22
(186) 2024 01 22
(732) RAUCH FRUCHTSAEFTE GmbH, Langgasse 1, A-6830 Rankweil, AT
(740) Marius Jakulis - Jason, 3, AAA Law, J. Jasinskio g. 16 A, LT-03163 Vilnius, LT
(540)

BRAVO

(511)

32 gaivieji aperityvai, daržovių sultys (gėrimai), esencijos (gėrimams gaminti), gaivieji gėrimai, gaivieji medaus gėrimai, gaivieji vaisių ekstraktai, gaivieji vaisių sulčių gėrimai, gazuotas vanduo, gazuoto vandens gaminimo preparatai, gazuotų gėrimų gaminimo milteliai, gazuotų gėrimų gaminimo pastilės, geriamas vanduo (buteliuose), išrūgų gėrimai, gėrimų gaminimo preparatai, gira (gaivieji gėrimai), izotoniniai (netonizuojantys) gėrimai, gaivieji kokteiliai, ličio vanduo (gaivusis gėrimas su ličio druskomis), likerių gaminimo preparatai, limonadai, migdolų pienas (gėrimas), putojančių gėrimų gaminimo milteliai, mineralinio vandens gaminimo preparatai, mineralinis vanduo (gėrimas), vaisių nektarai (gaivieji), oršadas (migdolų pieno gėrimas), putojančių gėrimų gaminimo pastilės, žemės riešutų pienas (gaivusis gėrimas), pomidorų sultys (gėrimas), sarsaparylius (gaivusis gėrimas), selteris, sidras (gaivieji gėrimai), sirupai (gėrimams), sirupai (limonadui), sodos vanduo, vaisių sultys, šerbetas (gėrimas), vaisių nektarai gaivieji, vandenys (gėrimai), selterio vanduo, vynuogių misa (nefermentuota).

---

(111) **50242**
(156) 2013 12 11
(210) 2003 2382
(220) 2003 11 13
(186) 2023 11 13
(732) UAB „AMBERTONAS“, Taikos pr. 98, LT-51176 Kaunas, LT
(740) Aurelija Šidlauskienė, 25, Dr. V. Šidlauskas ir partneriai, UAB, K. Būgos g. 29, LT-44326 Kaunas, LT
(540)

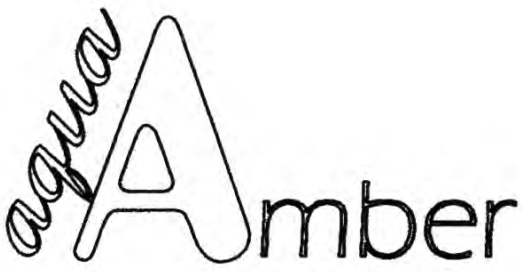

(531) 27.1, 27.5
(511)

3 balinimo preparatai ir kitos skalbimo medžiagos; valymo, poliravimo, šveitimo ir švitrinamojo apdirbimo preparatai; muilas; parfumerija, eteriniai aliejai, kosmetika, plaukų losjonai; dantų milteliai ir pastos.

---

(111) **50245**
(156) 2013 12 11
(210) 2003 2416
(220) 2003 11 18
(186) 2023 11 18
(732) AKCINĖ BENDROVĖ „VILMA“, Žirmūnų g.68, LT-09124 Vilnius, LT
(540)



(531) 27.5, 29.1
(591) vyšninė, geltona.
(511)
9 atšakų dėžutės (elektra), elektros įvadų dangteliai, elektros grandinės jungikliai, elektros linijų medžiagos (laidai, kabeliai), įtampos dalytuvai (elektra), jungiamosios dėžutės (elektra), jungiamosios movos (elektros kabelių), elektros jungikliai, jungtys (elektra), elektros kabeliai, kanalai (elektra), elektriniai kontaktai, elektros laidai, telefono laidai, laidų jungtys (elektra), laiko automatinės relės, lizdai, kištukai ir kitokie kontaktai, elektros instaliacijos loveliai, elektriniai matavimo prietaisai, skambučių mygtukai, lydieji saugikliai, skirstomieji įrenginiai (automatiniai), skirstomosios spintos (elektra), transformatoriai (elektra).
11 šviestuvų apsauginiai įtaisai, apšvietimo lemputės, apšvietimo prietaisai ir įrenginiai, elektros lempos, gatvių šviestuvai, lempų kabinimo įtaisai, lempų stikliniai gaubtai, elektros lemputės, oro šildytuvai, pakabinamieji šviestuvai, prožektorių lempos, prožektoriai, šviestuvai.
35 prekių rodymas, prekių pardavimo skatinimas (kitiems).

---

(111) **50264**
(156) 2013 12 13
(210) 2003 2721
(220) 2003 12 29
(186) 2023 12 29
(732) SIGITA PETRIKAUSKIENĖ, Pašilės g.59-12, LT-51312 Kaunas, LT
(540)

SAVI

(511)
36 nekilnojamojo turto nuoma; kontorų nuoma (nekilnojamas turtas); gyvenamųjų patalpų nuoma; nekilnojamojo turto valdymas.

---

(111) **50285**
(156) 2013 12 12
(210) 2004 0012
(220) 2004 01 06
(186) 2024 01 06
(732) UAB „MADESONA“, Žirmūnų g.80-10, LT-09124 Vilnius, LT
(740) Marija Lenkutienė, 6, Patentinių paslaugų centras, UAB, J.Basanavičiaus g. 11/1, LT-03108 Vilnius, LT
(540)

MADESON

(511)
44 aromaterapijos paslaugos, grožio salonai, kirpyklos, manikiūras, masažas, pirtys, kosmetologų paslaugos, tatuiravimas.

---

(111) **50287**
(156) 2013 12 10
(210) 2004 0023
(220) 2004 01 07
(186) 2024 01 07
(732) UAB „WOOD MASTER“, Užusalių k., LT-55333 Jonavos r., LT
(740) Reda Žabolienė, 7, Advokatės Redos Žabolienės kontora METIDA, Verslo centras VERTAS, Gynėjų g. 16, LT-01109 Vilnius, LT
(540)

www.woodmaster.lt

(511)
35 reklama; verslo vadyba; verslo tvarkyba; įstaigų veikla.

---

(111) **50288**
(156) 2013 12 19
(210) 2004 0053
(220) 2004 01 09
(186) 2024 01 09
(732) UAB „SANITEX“, Raudondvario pl. 131, LT-47501 Kaunas, LT
(740) Marija Lenkutienė, 6, Patentinių paslaugų centras, UAB, J.Basanavičiaus g. 11/1, LT-03108 Vilnius, LT
(540)

DOMINO

(511)
32 alus; mineralinis ir gazuotas vanduo, kiti gaivieji gėrimai; vaisių gėrimai ir vaisių sultys; sirupai ir kiti gėrimų gaminimo mišiniai.

---

(111) **50313**
(156) 2013 12 12
(210) 2004 0341
(220) 2004 02 12
(186) 2024 02 12
(732) UAB „GERAS POILSIS“, G. D. Kuverto g. 15, LT-93123 Neringa, LT
(740) Marija Lenkutienė, 6, Patentinių paslaugų centras, UAB, J.Basanavičiaus g. 11/1, LT-03108 Vilnius, LT
(540)

Viešbutis NIDUS

(511)
43 maisto ir gėrimų parūpinimo paslaugos; laikinas apgyvendinimas.

---

(111) **50316**
(156) 2013 12 10
(210) 2003 2381
(220) 2003 11 13
(186) 2023 11 13
(732) GEDIMINAS KOSTKEVIČIUS, Sopranų g. 5-8, LT-44327 Kaunas, LT
(740) Aurelija Šidlauskienė, 25, Dr. V. Šidlauskas ir partneriai, UAB, K. Būgos g. 29, LT-44326 Kaunas, LT
(540)



(531) 27.1
(511)
10 ortopedinė avalynė (batai).
25 avalynė, batai.

---

(111) **50362**
(156) 2013 12 11
(210) 2003 2459
(220) 2003 11 20
(186) 2023 11 20
(732) UAB „KAUTRA“, A.Juozapavičiaus pr. 84, LT-45212 Kaunas, LT
(740) Liudmila Gerasimovič, 9, Ių „Liudmila Gerasimovič, Patentinis patikėtinis“, Vingrių g.13-42, LT-01141 Vilnius, LT
(540)



(531) 26.11, 27.5, 29.1
(591) geltona, žalia, balta.
(511)
39 vežimas (įskaitant reguliaraus miesto ir priemiestinio vežimo paslaugas, tarpmiestinio keleivių vežimo ir tarptautinio keleivių vežimo paslaugas); kelionių rengimas; autobusų transportas; autobusų nuoma; automobilių statymas; automobilių stovėjimo vietų nuoma; automobilių transportas; ekskursijos (turistinės); garažų nuoma; informacija apie sandėliavimą; informacija apie vežimą; šiukšlių išvežimas ir laikymas; keleivių vežiojimas; kelionių rengimas; kelionių užsakymai; krovinių ekspedijavimas; krovinių ekspedijavimo tarpininkavimas; krovinių iškrovimas; krovinių nešiojimas; krovinių vežimas automobilių transportu; krovinių vežimo tarpininkavimas; kurjerių paslaugos (pranešimai ar prekės); keliautojų lydėjimas; lenktynių automobilių nuoma; sandėlių nuoma; sandėlių konteinerių nuoma; transporto priemonių stogo bagažinių nuoma; perkraustymo paslaugos; prekių pristatymas; šarvuotųjų automobilių transportas; taksi transportas; transporto tarpininkavimas; transporto gelbėjimas; transporto priemonių nuoma; transporto priemonių (sugedusių) vilkimas; turistų lydėjimas; turistų vežiojimas; turizmo biurai (išskyrus viešbučių, pensionų užsakymą); vežimo užsakymas; vairuotojo (samdomojo) paslaugos; saugus vertybių gabenimas; vežimas kinkomuoju transportu; vežimo priemonių nuoma; vežiojimų užsakymas; vietų užsakymas; vietų užsakymas (kelionėms).

---

(111) **50365**
(156) 2013 12 05
(210) 2003 2531
(220) 2003 11 28
(186) 2023 11 28
(732) LIETUVOS KYOKUSHIN KARATE FEDERACIJA, Žemaitės g. 6, LT-03117 Vilnius, LT
(740) Reda Žabolienė, 7, Advokatės Redos Žabolienės kontora METIDA, Verslo centras VERTAS, Gynėjų g. 16, LT-01109 Vilnius, LT

(540)



(531) 28.3

(511)

16 popierius, kartonas ir jų gaminiai, nepriskirti prie kitų klasių; spaudiniai; įrišimo medžiagos; fotonuotraukos; raštinės reikmenys; raštinės ir buitinės lipniosios medžiagos; dailininkų reikmenys; teptukai; rašomosios mašinėlės ir biuro reikmenys (išskyrus baldus); mokomoji medžiaga ir vaizdinės priemonės (išskyrus aparatūrą); plastikinės pakavimo medžiagos (nepriskirtos prie kitų klasių); šriftai; klišės.

18 odos ir odų pakaitalai, jų gaminiai, nepriskirti prie kitų klasių; gyvūnų odos, kailiai; lagaminai, kelioniniai krepšiai; lietaus ir saulės skėčiai, lazdos (kriukiai); rimbai, botagai, pakinktai ir jų dalys.

24 audiniai ir tekstilės gaminiai, nepriskirti prie kitų klasių; lovatiesės ir staltiesės.

25 drabužiai, apranga, avalynė, galvos apdangalai.

28 žaidimai ir žaislai; gimnastikos ir sporto reikmenys, nepriskirti prie kitų klasių; Kalėdų eglučių papuošalai.

35 reklama; verslo vadyba; verslo tvarkyba; įstaigų veikla.

41 švietimas, mokymas; pramogos; sportinė ir kultūrinė veikla.

---

(111) **50366**

(156) 2013 12 05

(210) 2003 2532

(220) 2003 11 28

(186) 2023 11 28

(732) LIETUVOS KYOKUSHIN KARATE FEDERACIJA, Žemaitės g. 6, LT-03117 Vilnius, LT

(740) Reda Žabolienė, 7, Advokatės Redos Žabolienės kontora METIDA, Verslo centras VERTAS, Gynėjų g. 16, LT-01109 Vilnius, LT

(540)



(531) 26.1, 26.2, 29.1

(591) raudona, balta.

(511)

16 popierius, kartonas ir jų gaminiai, nepriskirti prie kitų klasių; spaudiniai; įrišimo medžiagos; fotonuotraukos; raštinės reikmenys; raštinės ir buitinės lipniosios medžiagos; dailininkų reikmenys; teptukai; rašomosios mašinėlės ir biuro reikmenys (išskyrus baldus); mokomoji medžiaga ir vaizdinės priemonės (išskyrus aparatūrą); plastikinės pakavimo medžiagos (nepriskirtos prie kitų klasių); šriftai; klišės.

18 odos ir odų pakaitalai, jų gaminiai, nepriskirti prie kitų klasių; gyvūnų odos, kailiai; lagaminai, kelioniniai krepšiai; lietaus ir saulės skėčiai, lazdos (kriukiai); rimbai, botagai, pakinktai ir jų dalys.

24 audiniai ir tekstilės gaminiai, nepriskirti prie kitų klasių; lovatiesės ir staltiesės.

25 drabužiai, apranga, avalynė, galvos apdangalai.

28 žaidimai ir žaislai; gimnastikos ir sporto reikmenys, nepriskirti prie kitų klasių; Kalėdų eglučių papuošalai.

35 reklama; verslo vadyba; verslo tvarkyba; įstaigų veikla.

41 švietimas, mokymas; pramogos; sportinė ir kultūrinė veikla.

---

(111) **50383**

(156) 2013 12 13

(210) 2004 0064

(220) 2004 01 13

(186) 2024 01 13

(732) VIIV HEALTHCARE UK LIMITED, 980 Great West Road, Brentford, Middlesex TW8 9GS, GB

(740) Marius Jakulis - Jason, 3, AAA Law, J. Jasinskio g. 16 A, LT-03163 Vilnius, LT

(540)

KIVEXA

(511)

5 farmacijos preparatai ir medžiagos.

---

(111) **50394**
(156) 2013 12 11
(210) 2004 0425
(220) 2004 02 24
(186) 2024 02 24
(732) UAB „ELONIKA“, Akademijos g.7, 08412 Vilnius, LT
(740) Reda Žabolienė, 7, Advokatės Redos Žabolienės kontora METIDA, Verslo centras VERTAS, Gynėjų g. 16, LT-01109 Vilnius, LT
(540)



(531) 25.5, 25.7, 26.3, 29.1
(591) raudona, juoda, balta.
(511)

40 medžiagų apdirbimas ir apdorojimas.

---

(111) **50395**
(156) 2013 12 19
(210) 2004 0427
(220) 2004 02 24
(186) 2024 02 24
(732) UAB „SANITEX“, Raudondvario pl. 131, LT-47501 Kaunas, LT
(740) Marija Lenkutienė, 6, Patentinių paslaugų centras, UAB, J.Basanavičiaus g. 11/1, LT-03108 Vilnius, LT
(540)

Gurmano gidas

(511)

16 popierius, kartonas ir jų gaminiai, nepriskirti prie kitų klasių; spaudiniai; įrišimo medžiagos; fotonuotraukos; raštinės reikmenys; raštinės ir buitinės lipniosios medžiagos; dailininkų reikmenys; teptukai; rašomosios mašinėlės ir biuro reikmenys (išskyrus baldus); mokomoji medžiaga ir vaizdinės priemonės (išskyrus aparatūrą); plastikinės pakavimo medžiagos (nepriskirtos prie kitų klasių); šriftai; klišės.

---

(111) **50398**
(156) 2013 12 11
(210) 2004 0445
(220) 2004 02 25
(186) 2024 02 25
(732) THE PROCTER & GAMBLE COMPANY, One Procter & Gamble Plaza, Cincinnati, Ohio, US
(740) Marius Jakulis - Jason, 3, AAA Law, J. Jasinskio g. 16 A, LT-03163 Vilnius, LT
(540)



(531) 5.5, 27.5, 29.1
(591) balta, šviesiai žalia, tamsiai žalia, geltona.
(511)

5 higieniniai ir menstruaciniai gaminiai, tarp jų higieniniai įklotai, tamponai, kelnaičių įklotai, vidiniai absorbentai ir apsauginiai įklotai moterims.

(310)(320)(330) 55041/2003, 2003 12 05, CH

---

(111) **50413**
(156) 2013 12 03
(210) 2003 2397
(220) 2003 11 14
(186) 2023 11 14
(732) AKCINĖ BENDROVĖ „KLAIPĖDOS“ VIEŠBUTIS, Naujojo Sodo g.1, LT-92118 Klaipėda, LT
(740) Gražina Pečiulienė, 38, P. Vileišio g. 24-71, LT-10301 Vilnius, LT
(540)



(531) 24.17, 27.7
(511)

43 maisto ir gėrimų parūpinimo paslaugos.

---

(111) **50415**
(156) 2013 12 11
(210) 2003 2417
(220) 2003 11 18
(186) 2023 11 18
(732) T.ČERVONAJOS INDIVIDUALI ĮMONĖ, Liepų g.22-1, LT-92113 Klaipėda, LT
(740) Reda Žabolienė, 7, Advokatės Redos Žabolienės kontora METIDA, Verslo centras VERTAS, Gynėjų g. 16, LT-01109 Vilnius, LT
(540)



(531) 5.1, 27.1, 29.1
(591) žalia.
(511)
44 medicinos paslaugos; žmonių higieninė ir grožio priežiūra; aromaterapijos paslaugos; fizioterapija; masažas; psichologų paslaugos; sveikatos priežiūra; grožio salonai; klinikos; reabilitacija.

---

(111) **50418**
(156) 2013 12 05
(210) 2003 2533
(220) 2003 11 28
(186) 2023 11 28
(732) LIETUVOS KYOKUSHIN KARATE FEDERACIJA, Žemaitės g. 6, LT-03117 Vilnius, LT
(740) Reda Žabolienė, 7, Advokatės Redos Žabolienės kontora METIDA, Verslo centras VERTAS, Gynėjų g. 16, LT-01109 Vilnius, LT
(540)

SHINKYOKUSHINKAI

(511)
16 popierius, kartonas ir jų gaminiai, nepriskirti prie kitų klasių; spaudiniai; įrišimo medžiagos; fotonuotraukos; raštinės reikmenys; raštinės ir buitinės lipniosios medžiagos; dailininkų reikmenys; teptukai; rašomosios mašinėlės ir biuro reikmenys (išskyrus baldus); mokomoji medžiaga ir vaizdinės priemonės (išskyrus aparatūrą); plastikinės pakavimo medžiagos (nepriskirtos prie kitų klasių); šriftai; klišės.
18 odos ir odų pakaitalai, jų gaminiai, nepriskirti prie kitų klasių; gyvūnų odos, kailiai; lagaminai, kelioniniai krepšiai; lietaus ir saulės skėčiai, lazdos (kriukiai); rimbai, botagai, pakinktai ir jų dalys.
24 audiniai ir tekstilės gaminiai, nepriskirti prie kitų klasių; lovatiesės ir staltiesės.
25 drabužiai, apranga, avalynė, galvos apdangalai.
28 žaidimai ir žaislai; gimnastikos ir sporto reikmenys, nepriskirti prie kitų klasių; Kalėdų eglučių papuošalai.
35 reklama; verslo vadyba; verslo tvarkyba; įstaigų veikla.
41 švietimas, mokymas; pramogos; sportinė ir kultūrinė veikla.

---

(111) **50422**
(156) 2013 12 13
(210) 2003 2556
(220) 2003 12 02
(186) 2023 12 02
(732) JIEZNO UAB „JUTA“, Chemijos pr.8, LT-44001 Kaunas, LT
(740) Aurelija Šidlauskienė, 25, Dr. V. Šidlauskas ir partneriai, UAB, K. Būgos g. 29, LT-44326 Kaunas, LT
(540)



(531) 15.9, 26.4, 29.1
(591) geltona, mėlyna, raudona.
(511)
35 prekių pardavimo skatinimas (kitiems); prekių rodymas; prekių sukaupimas (išskyrus vežimą) kitiems, teikiantis pirkėjams galimybę patogiai apžiūrėti ir įsigyti tų prekių.

---

(111) **50423**
(156) 2013 12 12
(210) 2003 2561
(220) 2003 12 02
(186) 2023 12 02
(732) NDX, UAB, Ozo g. 25, LT-07150 Vilnius, LT
(540)

NDX

(511)

35 reklama; verslo vadyba; verslo tvarkyba; įstaigų veikla.

36 draudimas; finansinės operacijos; piniginės operacijos; nekilnojamojo turto operacijos.

37 statyba; taisymas (remontas); įtaisymo ir įrengimo paslaugos.

39 vežimas; prekių pakavimas ir sandėliavimas; kelionių rengimas.

40 medžiagų apdirbimas ir apdorojimas.

---

(111) **50424**
(156) 2013 12 12
(210) 2003 2562
(220) 2003 12 02
(186) 2023 12 02
(732) UAB „NDX ENERGIJA“, Ozo g.25, LT-07150 Vilnius, LT
(740) Reda Žabolienė, 7, Advokatės Redos Žabolienės kontora METIDA, Verslo centras VERTAS, Gynėjų g. 16, LT-01109 Vilnius, LT
(540)

NDX konsorciumas

(511)

35 reklama; verslo vadyba; verslo tvarkyba; įstaigų veikla.

36 draudimas; finansinės operacijos; piniginės operacijos; nekilnojamojo turto operacijos.

37 statyba; taisymas (remontas); įtaisymo ir įrengimo paslaugos.

39 vežimas; prekių pakavimas ir sandėliavimas; kelionių rengimas.

40 medžiagų apdirbimas ir apdorojimas.

---

(111) **50425**
(156) 2013 12 12
(210) 2003 2567
(220) 2003 12 03
(186) 2023 12 03
(732) RAMON GUIRAL BROTO, Lepanto, Edificio El Cano, San Antonio Portmany - 07800 Ibiza (Baleares), ES
(740) Ramunė Garšvienė, 30, Dūkštų g. 28-20, LT-07171 Vilnius, LT
(540)



(531) 27.5
(511)

9 garso ar vaizdo įrašymo, perdavimo ar atkūrimo aparatūra; magnetinės duomenų laikmenos, įrašų diskai; duomenų dorojimo įrenginiai ir kompiuteriai; fotografijos ir kinematografijos prietaisai ir aparatai.

---

(111) **50437**
(156) 2013 12 18
(210) 2004 0254
(220) 2004 02 05
(186) 2024 02 05
(732) AKCINĖ BENDROVĖ „VOLFAS ENGELMAN“, Kaunakiemio g. 2, LT-44354 Kaunas, LT
(740) Laimonas Markauskas, Advokatų profesinė bendrija MAQS Law Firm, Jogailos g. 4, LT-01116, Vilnius, LT
(540)



(531) 5.7, 24.1, 25.1, 25.7, 27.5, 29.1
(591) geltona, aukso, juoda, raudona, balta.
(511)

32 alus.

---

(111) **50462**
(156) 2013 12 03
(210) 2004 0809
(220) 2004 04 14
(186) 2024 04 14
(732) UŽDAROJI AKCINĖ BENDROVĖ „RŪTA“, Tilžės g. 133, LT-76349 Šiauliai, LT
(740) Tatjana Sterlina, 37, UAB „Intels“, Naugarduko g. 32 / 2, LT-03225 Vilnius, LT
(540)

SAVAS

(511)

30 kava, arbata, kakava, cukrus, ryžiai, tapijoka, sago kruopos, kavos pakaitalai; miltai ir grūdų produktai, duona, pyragas ir konditerijos gaminiai, ledai; medus, sirupas; mielės, kepimo milteliai; druska, garstyčios; actas, padažai; prieskoniai; ledas.

---

(111) **50485**
(156) 2013 12 18
(210) 2004 0372
(220) 2004 02 17
(186) 2024 02 17
(732) OBSCHESTVO S OGRANICHENNOY OTVETSTVENNOSTYU „PERVOE RESHENIE“, Gorokhovskiy per., d. 4, kom. 263, 105064 Moscow, RU
(740) Gediminas Pranevičius, 54, Advokatų kontora VARUL, Konstitucijos pr. 7, LT-09308 Vilnius, LT
(540)



(531) 2.3, 5.5, 28.5
(561) Recepty babuški Agafji
(511)
3 aromatinės priemonės skalbinių garinimui; asmeniniai dezodorantai; parfumerijos gaminiai; kosmetiniai kremai; losjonai po skutimosi, muilas; dantų milteliai ir pastos; kosmetiniai vonių preparatai; preparatai kosmetikos reikmėms; tualeto reikmenys; skalbinių mirkymo preparatai; skalbimo preparatai; gėlių ir žolių aromatiniai mišiniai; kosmetikos priemonės; šampūnai.

---

(111) **50516**
(156) 2013 12 05
(210) 2003 2583
(220) 2003 12 05
(186) 2023 12 05
(732) VŠĮ KAUNO TECHNOLOGIJOS UNIVERSITETO GIMNAZIJA, Studentų g. 65, LT-51369 Kaunas, LT
(740) Aldona Orlienė, 20, Kęstučio g.59-11, LT-44303 Kaunas, LT
(540)



(531) 20.7, 29.1
(591) balta, juoda, raudona, geltona, šviesiai rusva.
(511)
41 švietimas, mokymas; pramogos; sportinė ir kultūrinė veikla.

---

(111) **50553**
(156) 2013 12 17
(210) 2004 0628
(220) 2004 03 19
(186) 2024 03 19
(732) UŽDAROJI AKCINĖ BENDROVĖ „KALNAPILIO - TAURO GRUPĖ“, Taikos al. 1, LT-35147 Panevėžys, LT
(740) Marius Jakulis - Jason, 3, AAA Law, J. Jasinskio g. 16 A, LT-03163 Vilnius, LT
(540)

KALNAPILIS GRAND

(511)
32 alus; mineralinis ir gazuotas vanduo, kiti gaivieji gėrimai; vaisių gėrimai ir vaisių sultys; sirupai ir kiti gėrimų gaminimo mišiniai.

---

(111) **50573**
(156) 2013 12 11
(210) 2004 0153
(220) 2004 01 27
(186) 2024 01 27
(732) UAB „FOTOGAMA“, A.Vienuolio g.6-1, LT-01104 Vilnius, LT
(740) Marija Lenkutienė, 6, Patentinių paslaugų centras, UAB, J.Basanavičiaus g. 11/1, LT-03108 Vilnius, LT
(540)

Šokolado namai

(511)
35 duomenų paieškos kompiuterių rinkmenose (kitiems); importo ir eksporto operacijos; verslo informacija; verslo operacijų įvertinimas; komercijos ar pramonės vadybos pagalba; informacijos rinkimas kompiuterinėse duomenų bazėse; informacijos sisteminimas kompiuterinėse duomenų bazėse; mugių rengimas (komercijos ar reklamos reikmėms); nuomonių tyrimas; pardavimas aukcione; parodų rengimas komercijos ar reklamos reikmėms; pavyzdžių platinimas; prekių pardavimo skatinimas (kitiems); reklama; reklaminės medžiagos nuoma; reklaminių skelbimų platinimas; reklaminių skilčių rengimas; reklaminių tekstų skelbimas; reklamos vietų nuoma; rinkos nagrinėjimas; prekių rodymas; savikainos analizė; smulkių prekių pardavimo automatų nuoma; statistinė informacija; tiekimo paslaugos kitiems (prekių ir paslaugų pirkimas kitiems verslams); verslo specialistų konsultacijos; verslo vadybos pagalba; viešas reklamavimas;

viešasis elektroninis reklamavimas kompiuterių tinkle; visuomenės informavimas; įvairių prekių sukaupimas (išskyrus vežimą) kitiems, įgalinantis pirkėjus patogiai apžiūrėti ir įsigyti tų prekių.

---

(111) **50574**
(156) 2013 12 11
(210) 2004 0160
(220) 2004 01 27
(186) 2024 01 27
(732) UAB „TELEDEMA“, Vytauto pr. 32, LT-44328 Kaunas, LT
(740) Reda Žabolienė, 7, Advokatės Redos Žabolienės kontora METIDA, Verslo centras VERTAS, Gynėjų g. 16, LT-01109 Vilnius, LT
(540)



(531) 26.4, 29.1
(591) raudona, balta.
(511)
35 reklama; verslo vadyba; verslo tvarkyba; įstaigų veikla.

---

(111) **50579**
(156) 2013 12 11
(210) 2004 0594
(220) 2004 03 16
(186) 2024 03 16
(732) NOVARTIS AG, 4002 Basel, CH
(740) Reda Žabolienė, 7, Advokatės Redos Žabolienės kontora METIDA, Verslo centras VERTAS, Gynėjų g. 16, LT-01109 Vilnius, LT
(540)

RHINOMER

(511)
5 farmacijos produktai, tarp jų nosies ertmės išplovimo tirpalas.

---

(111) **50610**
(156) 2013 12 03
(210) 2004 0961
(220) 2004 04 29
(186) 2024 04 29
(732) UŽDAROJI AKCINĖ BENDROVĖ „RŪTA“, Tilžės g. 133, LT-76349 Šiauliai, LT
(740) Tatjana Sterlina, 37, UAB „Intels“, Naugarduko g. 32 / 2, LT-03225 Vilnius, LT
(540)

VARINIS RAITELIS

(511)
30 kava, arbata, kakava, cukrus, ryžiai, tapijoka, sago kruopos, kavos pakaitalai; miltai ir grūdų produktai, duona, pyragas ir konditerijos gaminiai, ledai; medus, sirupas; mielės, kepimo milteliai; druska, garstyčios; actas, padažai; prieskoniai; ledas.

---

(111) **50611**
(156) 2013 12 03
(210) 2004 0962
(220) 2004 04 29
(186) 2024 04 29
(732) UŽDAROJI AKCINĖ BENDROVĖ „RŪTA“, Tilžės g. 133, LT-76349 Šiauliai, LT
(740) Tatjana Sterlina, 37, UAB „Intels“, Naugarduko g. 32 / 2, LT-03225 Vilnius, LT
(540)

TANGO

(511)
30 kava, arbata, kakava, cukrus, ryžiai, tapijoka, sago kruopos, kavos pakaitalai; miltai ir grūdų produktai, duona, pyragas ir konditerijos gaminiai, ledai; medus, sirupas; mielės, kepimo milteliai; druska, garstyčios; actas, padažai; prieskoniai; ledas.

---

(111) **50622**
(156) 2013 12 12
(210) 2004 0108
(220) 2004 01 19
(186) 2024 01 19
(732) UAB „SAVINGĖ“, Gedimino g. 42, LT-56126 Kaišiadorys, LT
(740) Jurga Petniūnaitė, 51, AAA Law, J. Jasinskio g. 16 A, LT-03163 Vilnius, LT
(540)



(531) 26.1, 27.5, 29.1
(591) žalia, mėlyna, balta.
(511)
7 mašinos ir staklės; varikliai (išskyrus antžeminių transporto priemonių); mašinų sankabų ir pavarų elementai (išskyrus antžeminių transporto priemonių); žemės ūkio padargai (išskyrus rankinius); perėtuvai.
8 įrankiai ir padargai (rankiniai); peiliai, šaltieji ginklai; skustuvai.

---

(111) **50667**
(156) 2013 12 17
(210) 2004 0434
(220) 2004 02 24
(186) 2024 02 24
(732) UŽDAROJI AKCINĖ BENDROVĖ „KALNAPILIO - TAURO GRUPĖ“, Taikos al. 1, LT-35147 Panevėžys, LT
(740) Marius Jakulis - Jason, 3, AAA Law, J. Jasinskio g. 16 A, LT-03163 Vilnius, LT
(540)

KALNAPILIS

(511)
32 alus; mineralinis ir gazuotas vanduo, kiti gaivieji gėrimai; vaisių gėrimai ir vaisių sultys; sirupai ir kiti gėrimų gaminimo mišiniai.

---

(111) **50668**
(156) 2013 12 17
(210) 2004 0436
(220) 2004 02 24
(186) 2024 02 24
(732) UŽDAROJI AKCINĖ BENDROVĖ „KALNAPILIO - TAURO GRUPĖ“, Taikos al. 1, LT-35147 Panevėžys, LT
(740) Marius Jakulis - Jason, 3, AAA Law, J. Jasinskio g. 16 A, LT-03163 Vilnius, LT
(540)



(531) 5.13, 24.5, 25.1, 27.1, 27.5, 29.1
(591) oranžinė, žaliai geltona, balta, raudona, juoda.
(511)
32 alus; mineralinis ir gazuotas vanduo, kiti gaivieji gėrimai; vaisių gėrimai ir vaisių sultys; sirupai ir kiti gėrimų gaminimo mišiniai.

---

(111) **50669**
(156) 2013 12 17
(210) 2004 0437
(220) 2004 02 24
(186) 2024 02 24
(732) UŽDAROJI AKCINĖ BENDROVĖ „KALNAPILIO - TAURO GRUPĖ“, Taikos al. 1, LT-35147 Panevėžys, LT
(740) Marius Jakulis - Jason, 3, AAA Law, J. Jasinskio g. 16 A, LT-03163 Vilnius, LT
(540)



(531) 5.13, 24.5, 25.1, 27.1, 27.7, 29.1
(591) juoda, žaliai geltona, balta, raudona.
(511)
32 alus; mineralinis ir gazuotas vanduo, kiti gaivieji gėrimai; vaisių gėrimai ir vaisių sultys; sirupai ir kiti gėrimų gaminimo mišiniai.

---

(111) **50670**
(156) 2013 12 17
(210) 2004 0439
(220) 2004 02 24
(186) 2024 02 24
(732) UŽDAROJI AKCINĖ BENDROVĖ „KALNAPILIO - TAURO GRUPĖ“, Taikos al. 1, LT-35147 Panevėžys, LT
(740) Marius Jakulis - Jason, 3, AAA Law, J. Jasinskio g. 16 A, LT-03163 Vilnius, LT

(540)



(531) 5.13, 24.5, 25.1, 27.1, 27.5, 29.1
(591) žalia, žaliai geltona, balta, raudona, juoda.
(511)
32 alus; mineralinis ir gazuotas vanduo, kiti gaivieji gėrimai; vaisių gėrimai ir vaisių sultys; sirupai ir kiti gėrimų gaminimo mišiniai.

---

(111) **50674**
(156) 2013 12 13
(210) 2004 0451
(220) 2004 02 27
(186) 2024 02 27
(732) AKCINĖ BENDROVĖ „ANYKŠČIŲ VYNAS“, S. Dariaus ir S. Girėno g. 8, LT-29131 Anykščiai, LT
(740) Marija Lenkutienė, 6, Patentinių paslaugų centras, UAB, J.Basanavičiaus g. 11/1, LT-03108 Vilnius, LT
(540)

EXTRIM

(511)
32 alus; mineralinis ir gazuotas vanduo, kiti gaivieji gėrimai; vaisių gėrimai ir vaisių sultys; sirupai ir kiti gėrimų gaminimo mišiniai.
33 svaigieji gėrimai (išskyrus alų).

---

(111) **50693**
(156) 2013 12 13
(210) 2004 0106
(220) 2004 01 19
(186) 2024 01 19
(732) SMITHKLINE BEECHAM LIMITED, 980 Great West Road, Brentford, Middlesex TW8 9GS, GB
(740) Marius Jakulis - Jason, 3, AAA Law, J. Jasinskio g. 16 A, LT-03163 Vilnius, LT
(540)

CORSODYL

(511)
3 burnos priežiūros preparatai (ne medicinos reikmėms); dantų priežiūros preparatai, tarp jų dantų pastos ir milteliai; burnos skalavimo preparatai (ne medicinos reikmėms).
21 dantų siūlai (valymui).

---

(111) **50698**
(156) 2013 12 13
(210) 2004 0292
(220) 2004 02 10
(186) 2024 02 10
(732) GLAXO GROUP LIMITED, 980 Great West Road, Brentford, Middlesex, TW8 9GS, GB
(740) Marius Jakulis - Jason, 3, AAA Law, J. Jasinskio g. 16 A, LT-03163 Vilnius, LT
(540)

DERMOBAZA

(511)
3 muilas; parfumerija, eteriniai aliejai, kosmetika, plaukų losjonai; dantų milteliai ir pastos.

---

(111) **50699**
(156) 2013 12 13
(210) 2004 0293
(220) 2004 02 10
(186) 2024 02 10
(732) GLAXO GROUP LIMITED, 980 Great West Road, Brentford, Middlesex, TW8 9GS, GB
(740) Marius Jakulis - Jason, 3, AAA Law, J. Jasinskio g. 16 A, LT-03163 Vilnius, LT
(540)

CUTIBAZA

(511)
3 muilas; parfumerija, eteriniai aliejai, kosmetika, plaukų losjonai; dantų milteliai ir pastos.

---

(111) **50722**
(156) 2013 12 12
(210) 2003 2695
(220) 2003 12 22
(186) 2023 12 22
(732) VIEŠOJI ĮSTAIGA „SAUGIOS MITYBOS FONDAS“, Pažaislio g.18, LT-45362 Kaunas, LT

(540)



(531) 5.5, 25.5, 26.1
(526) MITYBOS FONDAS
(511)
32 alus; mineralinis ir gazuotas vanduo, kiti gaivieji gėrimai; vaisių gėrimai ir vaisių sultys; sirupai ir kiti gėrimų gaminimo mišiniai.

---

(111) **50727**
(156) 2013 12 03
(210) 2003 2727
(220) 2003 12 30
(186) 2023 12 30
(732) INVER SPA, Via di Corticella 205, Bologna, IT
(740) Reda Žabolienė, 7, Advokatės Redos Žabolienės kontora METIDA, Verslo centras VERTAS, Gynėjų g. 16, LT-01109 Vilnius, LT
(540)

INVER

(511)
1 neapdorotos dirbtinės ir sintetinės dervos; chemijos produktai, naudojami pramonėje, mokslo reikmėms, fotografijoje, žemės ūkyje, sodininkystėje ir miškininkystėje; neapdoroti plastikai; trąšos; ugnies gesinimo mišiniai; metalų grūdinimo ir litavimo preparatai; maisto produktų konservavimo cheminės medžiagos; rauginės medžiagos; klijai pramonės reikmėms.
2 dažų skiedikliai; emaliai (plakiravimui); emaliai (lakai); emaliai (tapybai); emaliniai dažai; dangos (dažai miltelių pavidalo); glaistas; dažai, politūros, lakai; antikorozinės medžiagos ir medieną nuo irimo saugančios medžiagos; dažymo medžiagos; beicai; neapdorotos gamtinės dervos; metalų folija ir milteliai dažytojams, dekoratoriams, spaustuvininkams ir dailininkams.

---

(111) **50728**
(156) 2013 12 12
(210) 2004 0202
(220) 2004 02 03
(186) 2024 02 03
(732) MAG INSTRUMENT, INC, a California Corporation, 1635 South Sacramento Avenue, Ontario, California 91761, US
(740) Marija Lenkutienė, 6, Patentinių paslaugų centras, UAB, J.Basanavičiaus g. 11/1, LT-03108 Vilnius, LT
(540)

MAG

(511)
25 drabužiai, apranga, avalynė, galvos apdangalai.

---

(111) **50814**
(156) 2013 12 03
(210) 2004 0069
(220) 2004 01 13
(186) 2024 01 13
(732) BROWN-FORMAN CORPORATION, a Delaware Corporation, 850 Dixie Highway, Louisville, Kentucky 40210, US
(740) Marius Jakulis - Jason, 3, AAA Law, J. Jasinskio g. 16 A, LT-03163 Vilnius, LT
(540)

WOODFORD RESERVE

(511)
33 svaigieji gėrimai (išskyrus alų), tarp jų distiliuoti spiritiniai gėrimai.

---

(111) **50920**
(156) 2013 12 20
(210) 2004 0440
(220) 2004 02 24
(186) 2024 02 24
(732) COTT BEVERAGES INC, a Georgia Corporation, 5519 West Idlewild Avenue, Tampa, Florida 33634-8016, US
(740) Marius Jakulis - Jason, 3, AAA Law, J. Jasinskio g. 16 A, LT-03163 Vilnius, LT
(540)

RC

(511)
32 mineralinis ir gazuotas vanduo, kiti gaivieji gėrimai; vaisių gėrimai ir vaisių sultys; sirupai ir kiti gėrimų gaminimo mišiniai.

---

(111) **50936**
(156) 2013 12 13
(210) 2004 0764
(220) 2004 04 06
(186) 2024 04 06
(732) GLAXO GROUP LIMITED, 980 Great West Road, Brentford, Middlesex, TW8 9GS, GB
(740) Marius Jakulis - Jason, 3, AAA Law, J. Jasinskio g. 16 A, LT-03163 Vilnius, LT
(540)

SECUREX

(511)
5 farmacijos ir veterinarijos preparatai; higienos preparatai (medicinos reikmėms); dietiniai produktai (medicinos reikmėms), kūdikių maistas; pleistrai, tvarsliava; dantų plombavimo ir dantų išlajų gamybos medžiagos; dezinfekavimo preparatai; kenkėjų naikinimo preparatai; fungicidai, herbicidai.

---

(111) **50941**
(156) 2013 12 17
(210) 2004 1092
(220) 2004 05 17
(186) 2024 05 17
(732) UŽDAROJI AKCINĖ BENDROVĖ „KALNAPILIO - TAURO GRUPĖ“, Taikos al. 1, LT-35147 Panevėžys, LT
(740) Marius Jakulis - Jason, 3, AAA Law, J. Jasinskio g. 16 A, LT-03163 Vilnius, LT
(540)

Teisybės

(511)
32 alus; mineralinis ir gazuotas vanduo, kiti gaivieji gėrimai; vaisių gėrimai ir vaisių sultys; sirupai ir kiti gėrimų gaminimo mišiniai.

---

(111) **51021**
(156) 2013 12 16
(210) 2004 0403
(220) 2004 02 20
(186) 2024 02 20
(732) UAB „BALIONŲ KARALIAI“, Perkūnkiemio g. 19A, LT-12120 Vilnius, LT
(740) Reda Žabolienė, 7, Advokatės Redos Žabolienės kontora METIDA, Verslo centras VERTAS, Gynėjų g. 16, LT-01109 Vilnius, LT
(540)



(531) 26.11, 26.13, 27.5, 29.1
(591) oranžinė, juoda, raudona.
(511)
35 reklama; verslo vadyba; verslo tvarkyba; įstaigų veikla.

---

(111) **51248**
(156) 2013 12 05
(210) 2004 0963
(220) 2004 04 29
(186) 2024 04 29
(732) UAB „MALSENA PLIUS“, Stoties g. 65, Vievio m., LT-21366 Elektrėnų sav., LT
(740) Tatjana Sterlina, 37, UAB „Intels“, Naugarduko g. 32 / 2, LT-03225 Vilnius, LT
(540)



(531) 27.5, 29.1
(526) naturalis
(591) žalia, balta.
(511)
30 kava, arbata, kakava, cukrus, ryžiai, tapijoka, sago kruopos, kavos pakaitalai; miltai ir grūdų produktai, duona, pyragas ir konditerijos gaminiai, ledai; medus, sirupas; mielės, kepimo milteliai; druska, garstyčios; actas, padažai; prieskoniai; ledas.

---

(111) **51269**
(156) 2013 12 17
(210) 2004 1255
(220) 2004 06 08
(186) 2024 06 08
(732) UŽDAROJI AKCINĖ BENDROVĖ „KALNAPILIO - TAURO GRUPĖ“, Taikos al. 1, LT-35147 Panevėžys, LT
(740) Marius Jakulis - Jason, 3, AAA Law, J. Jasinskio g. 16 A, LT-03163 Vilnius, LT

(540)



(531) 24.5, 25.1, 25.3, 27.1, 27.5, 29.1
(591) žalia, aukso, juoda, balta, raudona.
(511)
32 alus; mineralinis ir gazuotas vanduo, kiti gaivieji gėrimai; vaisių gėrimai ir vaisių sultys; sirupai ir kiti gėrimų gaminimo mišiniai.

---

(111) **51274**
(156) 2013 12 17
(210) 2004 1323
(220) 2004 06 22
(186) 2024 06 22
(732) UŽDAROJI AKCINĖ BENDROVĖ „KALNAPILIO - TAURO GRUPĖ“, Taikos al. 1, LT-35147 Panevėžys, LT
(740) Marius Jakulis - Jason, 3, AAA Law, J. Jasinskio g. 16 A, LT-03163 Vilnius, LT
(540)



(531) 5.13, 9.1, 22.5, 25.1, 26.1, 27.5, 29.1
(591) juoda, balta, aukso, raudona.
(511)
32 alus.

---

(111) **51275**
(156) 2013 12 17
(210) 2004 1324
(220) 2004 06 22
(186) 2024 06 22
(732) UŽDAROJI AKCINĖ BENDROVĖ „KALNAPILIO - TAURO GRUPĖ“, Taikos al. 1, LT-35147 Panevėžys, LT
(740) Marius Jakulis - Jason, 3, AAA Law, J. Jasinskio g. 16 A, LT-03163 Vilnius, LT
(540)



(531) 5.13, 9.1, 22.5, 25.1, 26.1, 27.5, 29.1
(591) mėlyna, juoda, balta, aukso, raudona.
(511)
32 alus.

---

(111) **51460**
(156) 2013 12 20
(210) 2004 1061
(220) 2004 05 12
(186) 2024 05 12
(732) TYCO FIRE PRODUCTS LP, 1400 Pennbrook Parkway, Lansdale Pennsylvania 19446, US
(740) Marius Jakulis - Jason, 3, AAA Law, J. Jasinskio g. 16 A, LT-03163 Vilnius, LT
(540)

SAPPHIRE

(511)
1 chemijos produktai, naudojami pramonėje; cheminės medžiagos ir junginiai, skirti ugnies slopinimui bei gesinimui, ugnies gesinimo mišiniai.

9 ugnies gesinimo įrenginių sistemos, susidedančios iš daviklių, elektroninių valdymo, kontrolės ir stebėjimo įrenginių, paleidiklių, saugojimo konteinerių ir paskirstymo vamzdžių bei žarnų; gesintuvai; priešgaisrinės sistemos; purkštuvų sistemos.

---

(111) **51483**
(156) 2013 12 17
(210) 2004 1787
(220) 2004 09 07
(186) 2024 09 07
(732) UŽDAROJI AKCINĖ BENDROVĖ „KALNAPILIO - TAURO GRUPĖ“, Taikos al. 1, LT-35147 Panevėžys, LT
(740) Marius Jakulis - Jason, 3, AAA Law, J. Jasinskio g. 16 A, LT-03163 Vilnius, LT
(540)

KALNAPILIS RED

(511)
32 alus; mineralinis ir gazuotas vanduo, kiti gaivieji gėrimai; vaisių gėrimai ir vaisių sultys; sirupai ir kiti gėrimų gaminimo mišiniai.

---

(111) **51484**
(156) 2013 12 17
(210) 2004 1794
(220) 2004 09 08
(186) 2024 09 08
(732) UŽDAROJI AKCINĖ BENDROVĖ „KALNAPILIO - TAURO GRUPĖ“, Taikos al. 1, LT-35147 Panevėžys, LT
(740) Marius Jakulis - Jason, 3, AAA Law, J. Jasinskio g. 16 A, LT-03163 Vilnius, LT
(540)



(531) 5.13, 24.5, 25.1, 26.1, 29.1
(591) juoda, balta, aukso, raudona.
(511)
32 alus.

---

(111) **51495**
(156) 2013 12 18
(210) 2004 0602
(220) 2004 03 17
(186) 2024 03 17
(732) UŽDAROJI AKCINĖ BENDROVĖ „EKSPOZICIJŲ CENTRAS“, Savanorių pr. 178F, LT-03154 Vilnius, LT
(740) Reda Žabolienė, 7, Advokatės Redos Žabolienės kontora METIDA, Verslo centras VERTAS, Gynėjų g. 16, LT-01109 Vilnius, LT
(540)

NAMŲ PASAULIS

(511)
35 reklama; verslo vadyba; verslo tvarkyba; įstaigų veikla.
41 švietimas, mokymas; pramogos; sportinė ir kultūrinė veikla.

---

(111) **51496**
(156) 2013 12 18
(210) 2004 0603
(220) 2004 03 17
(186) 2024 03 17
(732) UŽDAROJI AKCINĖ BENDROVĖ „EKSPOZICIJŲ CENTRAS“, Savanorių pr. 178F, LT-03154 Vilnius, LT
(740) Reda Žabolienė, 7, Advokatės Redos Žabolienės kontora METIDA, Verslo centras VERTAS, Gynėjų g. 16, LT-01109 Vilnius, LT
(540)

MOTERS PASAULIS

(511)
35 reklama; verslo vadyba; verslo tvarkyba; įstaigų veikla.
41 švietimas, mokymas; pramogos; sportinė ir kultūrinė veikla.

---

(111) **51605**
(156) 2013 12 13
(210) 2003 2600
(220) 2003 12 08
(186) 2023 12 08
(732) SANITEC HOLDING AG, Chamerstrasse 14, 6301 Zug, CH
(740) Marius Jakulis - Jason, 3, AAA Law, J. Jasinskio g. 16 A, LT-03163 Vilnius, LT

(540)

JOHNSON SUISSE

(511)

11 įrenginiai ir aparatai, skirti vandens tiekimui ir sanitariniams tikslams; vonios, vonių ir prausimosi įrenginiai, praustuvės, prausyklės, bidė, dušo kabinos, vandens klozetai, vonių kambarių įrenginiai, sanitariniai įrenginiai; dalys ir priedai visoms išvardintoms prekėms, priskirti prie 11 klasės.

(310)(320)(330) 53867/2003, 2003 10 08, CH

---

(111) **51688**
(156) 2013 12 19
(210) 2003 2733
(220) 2003 12 30
(186) 2023 12 30
(732) KGK HOLDING AB, 191 81 Sollentuna, SE
(740) Reda Žabolienė, 7, Advokatės Redos Žabolienės kontora METIDA, Verslo centras VERTAS, Gynėjų g. 16, LT-01109 Vilnius, LT
(540)



(531) 26.4, 27.5
(511)

35 informacijos, apie įmones ir produktus (įskaitant informaciją apie kainas ir asortimentą), susijusius su sausumos ir jūrų transporto priemonių komercine veikla, rinkimas ir sisteminimas kompiuterinėse duomenų bazėse; kompiuterinės duomenų bazės (galimybė naudoti kompiuterines duomenų bazes); duomenų paieška kompiuterių rinkmenose; produktų, susijusių su sausumos ir jūrų priemonėmis, rodymas kompiuterių tinkle; kompiuterizuotas rinkmenų (bylų) tvarkymas; viešasis elektroninis produktų, susijusių su sausumos ir jūrų transportu, reklamavimas kompiuterių tinkle; produktų, susijusių su sausumos ir jūrų transportu, pardavimo skatinimas kompiuterių tinkle.

42 kompiuterinės įrangos darbai, susiję su priėjimu prie kompiuterinių duomenų bazių; visuotinio kompiuterių tinklo svetainių kūrimas, priskyrimas ir palaikymas; kompiuterių programų ir duomenų konvertavimas.

---

(111) **51701**
(156) 2013 12 19
(210) 2004 1509
(220) 2004 07 21
(186) 2024 07 21
(732) KGK HOLDING AB, 191 81 Sollentuna, SE
(740) Reda Žabolienė, 7, Advokatės Redos Žabolienės kontora METIDA, Verslo centras VERTAS, Gynėjų g. 16, LT-01109 Vilnius, LT
(540)



(531) 26.4, 29.1
(591) žalia, balta.
(511)

8 įrankiai ir padargai (rankiniai); peiliai, šaltieji ginklai; skustuvai.

9 moksliniai, jūriniai, geodeziniai, fotografijos, kinematografijos, optiniai, svėrimo, matavimo, signalizavimo, tikrinimo (priežiūros), gelbėjimo, mokymo prietaisai ir aparatai; elektros praleidimo, perjungimo, transformavimo, akumuliavimo, reguliavimo ir valdymo aparatai ir prietaisai; garso ar vaizdo įrašymo, perdavimo ar atkūrimo aparatūra; magnetinės duomenų laikmenos, įrašų diskai; prekybos automatai ir monetinių aparatų mechanizmai; kasos aparatai, skaičiavimo mašinos, duomenų dorojimo įrenginiai ir kompiuteriai; gesintuvai.

11 apšvietimo, šildymo, garų gamybos, valgio virimo, šaldymo, džiovinimo, vėdinimo, vandens tiekimo ir sanitariniai įrenginiai.

35 reklama; verslo vadyba; verslo tvarkyba; įstaigų veikla.

37 statyba; taisymas (remontas); įtaisymo ir įrengimo paslaugos.

---

(111) **51776**
(156) 2013 12 19
(210) 2004 1629
(220) 2004 08 10
(186) 2024 08 10
(732) KGK HOLDING AB, 191 81 Sollentuna, SE
(740) Reda Žabolienė, 7, Advokatės Redos Žabolienės kontora METIDA, Verslo centras VERTAS, Gynėjų g. 16, LT-01109 Vilnius, LT

(540)

AUTOEKSPERTAS

(531) 29.1
(591) raudona, mėlyna.
(511)

8 įrankiai ir padargai (rankiniai); peiliai, šaltieji ginklai; skustuvai.
9 moksliniai, jūriniai, geodeziniai, fotografijos, kinematografijos, optiniai, svėrimo, matavimo, signalizavimo, tikrinimo (priežiūros), gelbėjimo, mokymo prietaisai ir aparatai; elektros praleidimo, perjungimo, transformavimo, akumuliavimo, reguliavimo ir valdymo aparatai ir prietaisai; garso ar vaizdo įrašymo, perdavimo ar atkūrimo aparatūra; magnetinės duomenų laikmenos, įrašų diskai; prekybos automatai ir monetinių aparatų mechanizmai; kasos aparatai, skaičiavimo mašinos, duomenų dorojimo įrenginiai ir kompiuteriai; gesintuvai.
11 apšvietimo, šildymo, garų gamybos, valgio virimo, šaldymo, džiovinimo, vėdinimo, vandens tiekimo ir sanitariniai įrenginiai.
35 reklama; verslo vadyba; verslo tvarkyba; įstaigų veikla.
37 statyba; taisymas (remontas); įtaisymo ir įrengimo paslaugos.

---

(111) **51818**
(156) 2013 12 11
(210) 2004 2477
(220) 2004 12 20
(186) 2024 12 20
(732) UAB „EOLTAS“, Žemaičių pl. 65A, LT-48104 Kaunas, LT
(740) Nijolė Viktorija Mickevičienė, 11, Panerių g. 79A, LT-48425 Kaunas, LT
(540)



(531) 27.5
(511)

4 techniniai aliejai, riebalai ir tepalai; dulkių sugeriamieji, drėkinamieji ir rišamieji mišiniai; degalai (tarp jų variklių benzinas) ir apšvietimo medžiagos; apšvietimo žvakės ir dagčiai.
12 transporto priemonės; sausumos, vandens ir oro susisiekimo priemonės.

---

(111) **52744**
(156) 2013 12 17
(210) 2004 2282
(220) 2004 11 17
(186) 2024 11 17
(732) GLAXO GROUP LIMITED, 980 Great West Road, Brentford, Middlesex, TW8 9GS, GB
(740) Marius Jakulis - Jason, 3, AAA Law, J. Jasinskio g. 16 A, LT-03163 Vilnius, LT
(540)

ENO

(511)

5 farmacijos preparatai ir medžiagos, būtent skrandžio ir žarnų (virškinamojo trakto) ligoms ir susirgimams gydyti.

---

(111) **53658**
(156) 2013 12 18
(210) 2005 1921
(220) 2004 05 01
(186) 2024 05 01
(732) INSTITUTE FOR BUSINESS TECHNOLOGY SCANDINAVIA AB, c/o Business Center, Skaars Led 3, 412 63 Goeteborg, SE
(740) Vytautas Dovydėnas, 1, V. Grybo g. 41-38, LT-10320 Vilnius, LT
(540)

PEP

(511)

16 blankai, dokumentų segtuvai, kalendoriai (verslui), kontoros reikmenys (išskyrus baldus); spausdintiniai leidiniai, mokomoji medžiaga ir vaizdinės priemonės (išskyrus aparatūrą) (produktyvumui ir produktyvumo matavimams, darbo laiko tyrimams, darbuotojų darbingumui, darbuotojų tobulinimui ir streso šalinimui).
35 verslo vadybos pagalba (darbo ir laiko tyrimo forma), laiko sąnaudų analizė, atliekant skirtingas darbo operacijas ir produktyvumo matavimai; efektyvumo (veiksmingumo) specialistų paslaugos; verslo vadybos, jo personalo ir privačių asmenų konsultavimas efektyvumo (veiksmingumo) klausimais; statistinė informacija efektyvumo (veiksmingumo) konsultacijoms.

41 švietimas; mokymas; seminarų ir konferencijų organizavimas; garso ir vaizdo įrašų nuoma; poilsio ir pramogų vietų (sveikatingumo) paslaugos, ypač susiję su streso šalinimu; personalo mokymas ir tobulinimas.

44 psichologų paslaugos (psichologiniai tyrimai ir tyrinėjimai, psichologiniai testai ir atrankos įvertinimas); sveikatos priežiūra.

---

(111) **53822**
(156) 2013 12 18
(210) 2005 1838
(220) 2004 05 01
(186) 2024 05 01
(732) INSTITUTE FOR BUSINESS TECHNOLOGY SCANDINAVIA AB, c/o Business Center, Skaars Led 3, 412 63 Goeteborg, SE
(740) Vytautas Dovydėnas, 1, V. Grybo g. 41-38, LT-10320 Vilnius, LT
(540)



(531) 26.4, 26.11, 27.5
(511)

16 popierius, kartonas ir jų gaminiai, nepriskirti prie kitų klasių; spaudiniai; įrišimo medžiagos; fotonuotraukos; raštinės reikmenys; raštinės ir buitinės lipniosios medžiagos; dailininkų reikmenys; teptukai; rašomosios mašinėlės ir biuro reikmenys (išskyrus baldus); mokomoji medžiaga ir vaizdinės priemonės (išskyrus aparatūrą); plastikinės pakavimo medžiagos (nepriskirtos prie kitų klasių); šriftai; klišės.

35 psichologinis testavimas personalo pasirinkimo reikmėms (psichologiniai testai).

41 švietimas, mokymas; pramogos; sportinė ir kultūrinė veikla; personalo mokymas bei tobulinimas.

---

(111) **54250**
(156) 2013 12 13
(210) 2004 0294
(220) 2004 02 10
(186) 2024 02 10
(732) GLAXO GROUP LIMITED, 980 Great West Road, Brentford, Middlesex, TW8 9GS, GB
(740) Marius Jakulis - Jason, 3, AAA Law, J. Jasinskio g. 16 A, LT-03163 Vilnius, LT
(540)

RUTINOSCORBIN

(511)

5 farmaciniai preparatai ir medžiagos.

---

(111) **54412**
(156) 2013 12 17
(210) 2004 0438
(220) 2004 02 24
(186) 2024 02 24
(732) UŽDAROJI AKCINĖ BENDROVĖ „KALNAPILIO - TAURO GRUPĖ“, Taikos al. 1, LT-35147 Panevėžys, LT
(740) Marius Jakulis - Jason, 3, AAA Law, J. Jasinskio g. 16 A, LT-03163 Vilnius, LT
(540)



(531) 5.13, 24.5, 25.1, 27.1, 27.5, 29.1
(526) ŠVIESUSIS ALUS LAGER BEER PILSNER 1902
(591) mėlyna, žaliai geltona, balta, raudona, juoda.
(511)

32 alus.

Ženklai, išregistruoti pagal Lietuvos Respublikos prekių ženklų įstatymo 24 ir 36 straipsnius

(111) **9120**
(540) CRICKET
(141) 2013 12 27

(111) **9130**
(540) Kanebo fig
(141) 2013 12 27

(111) **9134**
(540) Gold Coast fig
(141) 2013 12 27

(111) **9135**
(540) Magna fig
(141) 2013 12 27

(111) **9138**
(540) Winston fig
(141) 2013 12 27

(111) **9450**
(540) ADVOCIN
(141) 2013 12 27

(111) **9452**
(540) CARDURA
(141) 2013 12 27

(111) **9455**
(540) DIFLUCAN
(141) 2013 12 27

(111) **9457**
(540) NORVASC
(141) 2013 12 27

(111) **9508**
(540) Pillsbury fig
(141) 2013 12 27

(111) **9511**
(540) DENTAX
(141) 2013 12 27

(111) **9512**
(540) FUSUS
(141) 2013 12 27

(111) **9513**
(540) VEXILLA
(141) 2013 12 27

(111) **9514**
(540) TALONA
(141) 2013 12 27

(111) **9515**
(540) UNEDO
(141) 2013 12 27

(111) **9516**
(540) TELLUS
(141) 2013 12 27

(111) **9517**
(540) GARIA
(141) 2013 12 27

(111) **9518**
(540) VOLUTA
(141) 2013 12 27

(111) **9519**
(540) DROMUS
(141) 2013 12 27

(111) **9520**
(540) SPIRAX
(141) 2013 12 27

(111) **9521**
(540) SIMNIA
(141) 2013 12 27

(111) **9522**
(540) MELINA
(141) 2013 12 27

(111) **9523**
(540) MACRON
(141) 2013 12 27

(111) **9524**
(540) MACOMA
(141) 2013 12 27

(111) **9525**
(540) LIVONA
(141) 2013 12 27

(111) **9526**
(540) VITREA
(141) 2013 12 27

(111) **9527**
(540) VERENA
(141) 2013 12 27

(111) **9528**
(540) TEGULA
(141) 2013 12 27

(111) **9529**
(540) CLAVUS
(141) 2013 12 27

(111) **9530**
(540) CARNEA
(141) 2013 12 27

(111) **9531**
(540) BARBATIA
(141) 2013 12 27

(111) **9532**
(540) ALVANIA
(141) 2013 12 27

(111) **9533**
(540) ALEXIA
(141) 2013 12 27

(111) **9534**
(540) CALMA
(141) 2013 12 27

(111) **9535**
(540) SHELL THERMIA
(141) 2013 12 27

(111) **9536**
(540) VIBRAMYCIN
(141) 2013 12 27

(111) **9537**
(540) ZOLOFT
(141) 2013 12 27

(111) **9542**
(540) CONSOLAN
(141) 2013 12 27

(111) **9548**
(540) marie claire fig
(141) 2013 12 27

(111) **9552**
(540) REFNOLIN fig
(141) 2013 12 27

(111) **9555**
(540) kotechol fig
(141) 2013 12 27

(111) **9562**
(540) MAXAQUIN
(141) 2013 12 27

(111) **9563**
(540) SEARLE
(141) 2013 12 27

(111) **9625**
(540) BARDCO
(141) 2013 12 27

(111) **9626**
(540) BARDEX
(141) 2013 12 27

(111) **9629**
(540) CAT fig
(141) 2013 12 27

(111) **9630**
(540) CATERPILLAR fig
(141) 2013 12 27

(111) **9631**
(540) CAT
(141) 2013 12 27

(111) **9637**
(540) BANVEL
(141) 2013 12 27

(111) **9640**
(540) LOMIR
(141) 2013 12 27

(111) **9652**
(540) ROTELLA
(141) 2013 12 27

(111) **9654**
(540) CORENA
(141) 2013 12 27

(111) **9655**
(540) TORCULA
(141) 2013 12 27

(111) **9656**
(540) GADINIA
(141) 2013 12 27

(111) **9658**
(540) FASIGYN
(141) 2013 12 27

(111) **9659**
(540) MECADOX
(141) 2013 12 27

(111) **9660**
(540) PATHOZONE
(141) 2013 12 27

(111) **9670**
(540) MUSTAD fig
(141) 2013 12 27

(111) **9671**
(540) fig
(141) 2013 12 27

(111) **9673**
(540) PLYMOTH
(141) 2013 12 27

(111) **9681**
(540) POL SERVICE fig
(141) 2013 12 27

(111) **9684**
(540) ORLANE
(141) 2013 12 27

(111) **9698**
(540) B C fig
(141) 2013 12 27

(111) **9699**
(540) BC BIOCHEMIE fig
(141) 2013 12 27

(111) **9700**
(540) ARTAMIN
(141) 2013 12 27

(111) **9706**
(540) ZAGLAN
(141) 2013 12 27

(111) **9710**
(540) BEULON
(141) 2013 12 27

(111) **9721**
(540) CEFIZOX fig
(141) 2013 12 27

(111) **9722**
(540) CEFIZOX
(141) 2013 12 27

(111) **9723**
(540) RIABAL
(141) 2013 12 27

(111) **9724**
(540) EPOCELIN
(141) 2013 12 27

(111) **9778**
(540) EPOCELIN fig
(141) 2013 12 27

(111) **9779**
(540) SUPRAX fig
(141) 2013 12 27

(111) **9780**
(540) SUPRAX
(141) 2013 12 27

(111) **9781**
(540) SUPRACEF fig
(141) 2013 12 27

(111) **9782**
(540) SUPRACEF
(141) 2013 12 27

(111) **9783**
(540) LODOPIN
(141) 2013 12 27

(111) **9784**
(540) LODOPIN fig
(141) 2013 12 27

(111) **9785**
(540) CEFSPAN
(141) 2013 12 27

(111) **9786**
(540) CEFSPAN fig
(141) 2013 12 27

(111) **9787**
(540) f fig
(141) 2013 12 27

(111) **9800**
(540) AUTODESK
(141) 2013 12 27

(111) **9801**
(540) AUTOCAD
(141) 2013 12 27

(111) **9803**
(540) Gatorade fig
(141) 2013 12 27

(111) **9804**
(540) NYNEX
(141) 2013 12 27

(111) **9805**
(540) ALFA LAVAL
(141) 2013 12 27

(111) **9808**
(540) N fig
(141) 2013 12 27

(111) **9811**
(540) DREW
(141) 2013 12 27

(111) **9812**
(540) fig
(141) 2013 12 27

(111) **9813**
(540) Jordan fig
(141) 2013 12 27

(111) **9814**
(540) Jordan fig
(141) 2013 12 27

(111) **9819**
(540) IRU QUALITE CONFORT fig
(141) 2013 12 27

(111) **9820**
(540) Plistix
(141) 2013 12 27

(111) **9821**
(540) Plibrico
(141) 2013 12 27

(111) **9822**
(540) Plicast
(141) 2013 12 27

(111) **9823**
(540) Pliram
(141) 2013 12 27

(111) **9824**
(540) Pligun
(141) 2013 12 27

(111) **9825**
(540) Plisulate
(141) 2013 12 27

(111) **9826**
(540) Plimag
(141) 2013 12 27

(111) **9845**
(540) HOLSTEN
(141) 2013 12 27

(111) **9853**
(540) K Kanebo fig
(141) 2013 12 27

(111) **9854**
(540) Kanebo fig
(141) 2013 12 27

(111) **9855**
(540) fig
(141) 2013 12 27

(111) **9856**
(540) MINOLTA fig
(141) 2013 12 27

(111) **9857**
(540) MINOLTA fig
(141) 2013 12 27

(111) **9862**
(540) BONA
(141) 2013 12 27

(111) **9864**
(540) POLAR
(141) 2013 12 27

(111) **9866**
(540) MARIANNE
(141) 2013 12 27

(111) **9867**
(540) BONA
(141) 2013 12 27

(111) **9875**
(540) THE CHRISTIAN SCIENCE MONITOR fig
(141) 2013 12 27

(111) **9876**
(540) EVINRUDE
(141) 2013 12 27

(111) **9885**
(540) NYCOMED fig
(141) 2013 12 27

(111) **9890**
(540) fig
(141) 2013 12 27

(111) **9892**
(540) kerrygold fig
(141) 2013 12 27

(111) **9907**
(540) SURGAM
(141) 2013 12 27

(111) **9908**
(540) SIURGAM fig
(141) 2013 12 27

(111) **9912**
(540) KLAFORAN fig
(141) 2013 12 27

(111) **9926**
(540) JOHNSON
(141) 2013 12 27

(111) **9930**
(540) GOLD GUIDE
(141) 2013 12 27

(111) **9931**
(540) GOLD PAGES
(141) 2013 12 27

(111) **9932**
(540) YELLOW GUIDE
(141) 2013 12 27

(111) **9933**
(540) KARAKTER fig
(141) 2013 12 27

(111) **9935**
(540) KABA fig
(141) 2013 12 27

(111) **9936**
(540) ONKO fig
(141) 2013 12 27

(111) **9939**
(540) IDARAC
(141) 2013 12 27

(111) **9940**
(540) IDARAK fig
(141) 2013 12 27

(111) **9941**
(540) NEMESTRAN fig
(141) 2013 12 27

(111) **9942**
(540) RULID fig
(141) 2013 12 27

(111) **9944**
(540) BARAKI
(141) 2013 12 27

(111) **9945**
(540) SEFROM fig
(141) 2013 12 27

(111) **9955**
(540) FALMER
(141) 2013 12 27

(111) **9959**
(540) AS/400
(141) 2013 12 27

(111) **9969**
(540) NetView
(141) 2013 12 27

(111) **9970**
(540) CICS
(141) 2013 12 27

(111) **9978**
(540) ZANKA fig
(141) 2013 12 27

(111) **9980**
(540) SUCHARD SUCHARD fig
(141) 2013 12 27

(111) **9982**
(540) VELMA VELMA fig
(141) 2013 12 27

(111) **9983**
(540) BITTRA BITTRA fig
(141) 2013 12 27

(111) **9984**
(540) ESCON
(141) 2013 12 27

(111) **9991**
(540) fig
(141) 2013 12 27

(111) **10054**
(540) BIOGEN
(141) 2013 12 27

(111) **10069**
(540) W fig
(141) 2013 12 27

(111) **10071**
(540) CAT
(141) 2013 12 27

(111) **10072**
(540) FALCON
(141) 2013 12 27

(111) **10073**
(540) ST MICHAEL
(141) 2013 12 27

(111) **10112**
(540) MOGENSEN
(141) 2013 12 27

(111) **10113**
(540) TORRES Sangre de Toro Miguel Torres Villafranca del Panabes Spain fig
(141) 2013 12 27

(111) **10118**
(540) VISIPAQUE
(141) 2013 12 27

(111) **10119**
(540) IMAGOPAQUE
(141) 2013 12 27

(111) **10123**
(540) YE OLDE OAK
(141) 2013 12 27

(111) **10128**
(540) fig
(141) 2013 12 27

(111) **10129**
(540) OPTONICA
(141) 2013 12 27

(111) **10132**
(540) APPS
(141) 2013 12 27

(111) **10133**
(540) APSS
(141) 2013 12 27

(111) **10137**
(540) APLD
(141) 2013 12 27

(111) **10304**
(540) BREPLASTA
(141) 2013 12 27

(111) **10307**
(540) FELIX
(141) 2013 12 27

(111) **10308**
(540) JONSERED fig
(141) 2013 12 27

(111) **10309**
(540) fig
(141) 2013 12 27

(111) **10346**
(540) Sedi
(141) 2013 12 27

(111) **10418**
(540) DENTOSEPT
(141) 2013 12 27

(111) **10419**
(540) SIROLUX
(141) 2013 12 27

(111) **10420**
(540) TRADEBOARD
(141) 2013 12 27

(111) **10424**
(540) fig
(141) 2013 12 27

(111) **10467**
(540) Contrex fig
(141) 2013 12 27

(111) **10468**
(540) HYDRAGEL
(141) 2013 12 27

(111) **10471**
(540) CORUM fig
(141) 2013 12 27

(111) **10472**
(540) CORUM fig
(141) 2013 12 27

(111) **10474**
(540) fig
(141) 2013 12 27

(111) **10494**
(540) LEUCOMAX
(141) 2013 12 27

(111) **10495**
(540) SRO
(141) 2013 12 27

(111) **10502**
(540) HOFBRAEU MUENCHEN fig
(141) 2013 12 27

(111) **10514**
(540) DOTUR
(141) 2013 12 27

(111) **10518**
(540) BIOSOL
(141) 2013 12 27

(111) **10520**
(540) MELLERIL
(141) 2013 12 27

(111) **10523**
(540) SAFROTIN
(141) 2013 12 27

(111) **10530**
(540) NORTHRUP KING
(141) 2013 12 27

(111) **10602**
(540) ALTO
(141) 2013 12 27

(111) **10603**
(540) ATEMI
(141) 2013 12 27

(111) **10604**
(540) SANDOFAN
(141) 2013 12 27

(111) **10605**
(540) fig
(141) 2013 12 27

(111) **10606**
(540) fig
(141) 2013 12 27

(111) **10607**
(540) fig
(141) 2013 12 27

(111) **10610**
(540) FRONTIER
(141) 2013 12 27

(111) **10613**
(540) BLOTIC
(141) 2013 12 27

(111) **10614**
(540) SANDOGLOBULIN
(141) 2013 12 27

(111) **10651**
(540) Atlantic fig
(141) 2013 12 27

(111) **10673**
(540) Berkefeld
(141) 2013 12 27

(111) **10758**
(540) fig
(141) 2013 12 27

(111) **10773**
(540) SINUMERIK
(141) 2013 12 27

(111) **10774**
(540) LARIOS
(141) 2013 12 27

(111) **10775**
(540) LARIOS DRY GIN DISTILLED fig
(141) 2013 12 27

(111) **10776**
(540) fig
(141) 2013 12 27

(111) **10778**
(540) CARLOS Pedro Domecq fig
(141) 2013 12 27

(111) **10779**
(540) FUNDADOR fig
(141) 2013 12 27

(111) **10780**
(540) FUNDADOR fig
(141) 2013 12 27

(111) **10781**
(540) FUNDADOR Pedro Domecq fig
(141) 2013 12 27

(111) **10782**
(540) Pedro Domecq fig
(141) 2013 12 27

(111) **10784**
(540) LA INA
(141) 2013 12 27

(111) **10785**
(540) DOMECQ
(141) 2013 12 27

(111) **10883**
(540) BAADER Food Processing Machinery fig
(141) 2013 12 27

(111) **10884**
(540) UTAX
(141) 2013 12 27

(111) **10887**
(540) Hansa
(141) 2013 12 27

(111) **10888**
(540) METEOR
(141) 2013 12 27

(111) **10893**
(540) EDOVAP fig
(141) 2013 12 27

(111) **10894**
(540) ECOVAP
(141) 2013 12 27

(111) **10895**
(540) NOYLLY PRAT FRENCH EXTRA DRY fig
(141) 2013 12 27

(111) **10899**
(540) COMTES DE CHAMPAGNE
(141) 2013 12 27

(111) **10908**
(540) MARTELL XO SUPREME I F Martell 1715 fig
(141) 2013 12 27

(111) **10909**
(540) MARTELL I F Martell FONDEE EN 1715 fig
(141) 2013 12 27

(111) **11003**
(540) BIOFLORIN
(141) 2013 12 27

(111) **11012**
(540) LUCIFER
(141) 2013 12 27

(111) **11014**
(540) demeter fig
(141) 2013 12 27

(111) **11022**
(540) CHOC'N CHOC
(141) 2013 12 27

(111) **11023**
(540) FINESSA SUCHARD
(141) 2013 12 27

(111) **11026**
(540) LILA STARS
(141) 2013 12 27

(111) **11027**
(540) MILKA MILKIS
(141) 2013 12 27

(111) **11028**
(540) NUSSINI
(141) 2013 12 27

(111) **11029**
(540) PAPILLON
(141) 2013 12 27

(111) **11030**
(540) SUCHARD EXPRESS
(141) 2013 12 27

(111) **11032**
(540) TOBLERONE fig
(141) 2013 12 27

(111) **11033**
(540) TOBLERONE fig
(141) 2013 12 27

(111) **11035**
(540) VIVA LILA
(141) 2013 12 27

(111) **11038**
(540) terrytramp
(141) 2013 12 27

(111) **11040**
(540) Rue Royale
(141) 2013 12 27

(111) **11042**
(540) fig
(141) 2013 12 27

(111) **11043**
(540) Marc Antoine
(141) 2013 12 27

(111) **11047**
(540) EVISECT
(141) 2013 12 27

(111) **11053**
(540) INERTOL-POXITAR
(141) 2013 12 27

(111) **11054**
(540) ILTIS
(141) 2013 12 27

(111) **11061**
(540) moul-bie fig
(141) 2013 12 27

(111) **11067**
(540) Wer liefert was? fig
(141) 2013 12 27

(111) **11069**
(540) CAFFARO fig
(141) 2013 12 27

(111) **11133**
(540) MASTRO LORENZO
(141) 2013 12 27

(111) **11134**
(540) MILKA-LILA PAUSE
(141) 2013 12 27

(111) **11135**
(540) kaba fig
(141) 2013 12 27

(111) **11136**
(540) fig
(141) 2013 12 27

(111) **11138**
(540) KABA
(141) 2013 12 27

(111) **11139**
(540) GRAND' MERE
(141) 2013 12 27

(111) **11140**
(540) JACOBS NIGHT AND DAY
(141) 2013 12 27

(111) **11151**
(540) fig
(141) 2013 12 27

(111) **11166**
(540) CARAMEL SNACK cha-cha PAREIN fig
(141) 2013 12 27

(111) **11169**
(540) PAREIN fig
(141) 2013 12 27

(111) **11273**
(540) SIRONA
(141) 2013 12 27

(111) **11277**
(540) Quanto
(141) 2013 12 27

(111) **11281**
(540) PACO RABANNE
(141) 2013 12 27

(111) **11283**
(540) CLES DES DUCS fig
(141) 2013 12 27

(111) **11386**
(540) fig
(141) 2013 12 27

(111) **11387**
(540) TAKASAGO fig
(141) 2013 12 27

(111) **11394**
(540) CUBO GAS Pignone fig
(141) 2013 12 27

(111) **11466**
(540) VANDEX
(141) 2013 12 27

(111) **11499**
(540) METAQUARTZ
(141) 2013 12 27

(111) **11506**
(540) Caractere fig
(141) 2013 12 27

(111) **11510**
(540) SCHLOSSGOLD
(141) 2013 12 27

(111) **11512**
(540) TOBLER
(141) 2013 12 27

(111) **11515**
(540) fig
(141) 2013 12 27

(111) **11566**
(540) LA MATTA
(141) 2013 12 27

(111) **11569**
(540) ROLAND
(141) 2013 12 27

(111) **11571**
(540) BYK fig
(141) 2013 12 27

(111) **11574**
(540) Pelikan fig
(141) 2013 12 27

(111) **11578**
(540) ANANDRON
(141) 2013 12 27

(111) **11580**
(540) NEMESTRAN
(141) 2013 12 27

(111) **11582**
(540) K-OBIOL
(141) 2013 12 27

(111) **11584**
(540) K-OTEK
(141) 2013 12 27

(111) **11585**
(540) RUFAST
(141) 2013 12 27

(111) **11586**
(540) TIMECEF
(141) 2013 12 27

(111) **11588**
(540) CEFODOX
(141) 2013 12 27

(111) **11590**
(540) fig
(141) 2013 12 27

(111) **11732**
(540) fig
(141) 2013 12 27

(111) **11733**
(540) CITIUS ALTIUS FORTIUS fig
(141) 2013 12 27

(111) **11836**
(540) DEPIL-END
(141) 2013 12 27

(111) **11992**
(540) Cote d'Or fig
(141) 2013 12 27

(111) **11993**
(540) Cote d'Or fig
(141) 2013 12 27

(111) **11994**
(540) HAG fig
(141) 2013 12 27

(111) **12033**
(540) GSM fig
(141) 2013 12 27

(111) **12036**
(540) ORDESA, S A
(141) 2013 12 27

(111) **12048**
(540) SINAUT
(141) 2013 12 27

(111) **12050**
(540) BLEMIL
(141) 2013 12 27

(111) **12051**
(540) OEMV fig
(141) 2013 12 27

(111) **12397**
(540) JET PGT 25 Pignone fig
(141) 2013 12 27

(111) **22067**
(540) Haeagen-Dazs fig
(141) 2013 12 30

(111) **22068**
(540) fig
(141) 2013 12 30

(111) **22161**
(540) CONTURA
(141) 2013 12 30

(111) **22162**
(540) PROLINEA
(141) 2013 12 30

(111) **22164**
(540) PROSIGNIA
(141) 2013 12 30

(111) **22165**
(540) LTE
(141) 2013 12 30

(111) **22169**
(540) ELDORADO
(141) 2013 12 30

(111) **22209**
(540) KATRIN
(141) 2013 12 30

(111) **22210**
(540) LAMBI
(141) 2013 12 30

(111) **22211**
(540) LENI
(141) 2013 12 30

(111) **22212**
(540) ANJUSCHA
(141) 2013 12 30

(111) **22213**
(540) KARDINAL
(141) 2013 12 30

(111) **22216**
(540) fig
(141) 2013 12 30

(111) **22226**
(540) PHILLIPS
(141) 2013 12 30

(111) **22227**
(540) ANDREWS
(141) 2013 12 30

(111) **22274**
(540) fig
(141) 2013 12 30

(111) **22275**
(540) Fujisawa fig
(141) 2013 12 30

(111) **22278**
(540) PROGRAF
(141) 2013 12 30

(111) **22327**
(540) COOPER
(141) 2013 12 27

(111) **22328**
(540) PRIVILEG
(141) 2013 12 27

(111) **22329**
(540) E fig
(141) 2013 12 27

(111) **22352**
(540) KUGOLOFF
(141) 2013 12 30

(111) **22356**
(540) Symphonic fig
(141) 2013 12 30

(111) **22376**
(540) MODUL
(141) 2013 12 30

(111) **22453**
(540) decis fig
(141) 2013 12 30

(111) **22481**
(540) Bianchi
(141) 2013 12 30

(111) **22483**
(540) Bianchi fig
(141) 2013 12 30

(111) **22484**
(540) Who weekly fig
(141) 2013 12 30

(111) **22486**
(540) ROT UND WEISE
(141) 2013 12 30

(111) **22487**
(540) HARMONIA
(141) 2013 12 30

(111) **22488**
(540) GOLDEN KING
(141) 2013 12 30

(111) **22489**
(540) HERO
(141) 2013 12 30

(111) **22492**
(540) CORVINA
(141) 2013 12 30

(111) **22494**
(540) FILTOL
(141) 2013 12 30

(111) **22499**
(540) ULTI
(141) 2013 12 30

(111) **22502**
(540) FAMILON
(141) 2013 12 30

(111) **22504**
(540) TNT fig
(141) 2013 12 30

(111) **22505**
(540) FINN karelia fig
(141) 2013 12 30

(111) **22578**
(540) fig
(141) 2013 12 30

(111) **22581**
(540) DUNHILL Lights fig
(141) 2013 12 30

(111) **22582**
(540) DUNHILL fig
(141) 2013 12 30

(111) **22609**
(540) ANIRON
(141) 2013 12 30

(111) **22610**
(540) REFERGEN
(141) 2013 12 30

(111) **22611**
(540) REGARON
(141) 2013 12 30

(111) **22663**
(540) HARRY Baecker seit 1688 fig
(141) 2013 12 30

(111) **22706**
(540) AVGARD
(141) 2013 12 30

(111) **22711**
(540) CAROLINA SATIN
(141) 2013 12 30

(111) **22712**
(540) SATIN
(141) 2013 12 30

(111) **22731**
(540) OMNISCAN
(141) 2013 12 30

(111) **22758**
(540) DOMAINES SCHLUMBERGER fig
(141) 2013 12 27

(111) **22782**
(540) Bonnet Neve fig
(141) 2013 12 30

(111) **22783**
(540) RIVER
(141) 2013 12 30

(111) **22784**
(540) SOFTEC
(141) 2013 12 30

(111) **22786**
(540) SAF-X
(141) 2013 12 30

(111) **22787**
(540) TAF-X
(141) 2013 12 30

(111) **22788**
(540) TXT
(141) 2013 12 30

(111) **22789**
(540) HONILO
(141) 2013 12 30

(111) **22792**
(540) TTS
(141) 2013 12 30

(111) **22793**
(540) FORMULA RS
(141) 2013 12 30

(111) **22794**
(540) EPX
(141) 2013 12 30

(111) **22805**
(540) ORCHESTRA
(141) 2013 12 30

(111) **22810**
(540) CAMEL TROPHY fig
(141) 2013 12 30

(111) **22817**
(540) HIAB fig
(141) 2013 12 30

(111) **22849**
(540) schneberger
(141) 2013 12 30

(111) **22863**
(540) JACOBS Cafe fig
(141) 2013 12 30

(111) **22865**
(540) kaffee HAG fig
(141) 2013 12 30

(111) **22866**
(540) PREGO
(141) 2013 12 30

(111) **22867**
(540) BENCO
(141) 2013 12 30

(111) **22869**
(540) KAABA
(141) 2013 12 30

(111) **22871**
(540) Mirabell fig
(141) 2013 12 30

(111) **22873**
(540) Polmos KRAKUS Vodka fig
(141) 2013 12 30

(111) **22875**
(540) Jacobs Monarch fig
(141) 2013 12 30

(111) **22884**
(540) fig
(141) 2013 12 30

(111) **22886**
(540) Lockwell
(141) 2013 12 30

(111) **22887**
(540) Wellapon
(141) 2013 12 30

(111) **22888**
(540) Neutrafix
(141) 2013 12 30

(111) **22890**
(540) Wellaform
(141) 2013 12 30

(111) **22985**
(540) SPIRAL
(141) 2013 12 30

(111) **23018**
(540) HELIKON 2000 fig
(141) 2013 12 30

(111) **23019**
(540) HELIKON LIGHTS fig
(141) 2013 12 30

(111) **23020**
(540) HELIKON
(141) 2013 12 30

(111) **23021**
(540) H HIBRIDAS fig
(141) 2013 12 30

(111) **23023**
(540) SICLEAN
(141) 2013 12 30

(111) **23040**
(540) HIBICET
(141) 2013 12 30

(111) **23222**
(540) V fig
(141) 2013 12 30

(111) **23250**
(540) TRANSMAX
(141) 2013 12 30

(111) **23277**
(540) Fermentas
(141) 2013 12 27

(111) **23904**
(540) MAROUSSIA fig
(141) 2013 12 30

(111) **23905**
(540) MAROUSSIA fig
(141) 2013 12 30

(111) **24013**
(540) Castrol fig
(141) 2013 12 30

(111) **24014**
(540) Kastrol fig
(141) 2013 12 30

(111) **24116**
(540) MOL
(141) 2013 12 27

(111) **24330**
(540) Monte Carlo fig
(141) 2013 12 30

(111) **27288**
(540) CompServis fig
(141) 2013 12 30

(111) **48716**
(540) Hubertus
(141) 2013 12 27

(111) **48724**
(540) 5 PENKTAS Lietuviškas ŠVIESUSIS ALUS fig
(141) 2013 12 27

(111) **48726**
(540) FUJI fig
(141) 2013 12 27

(111) **48727**
(540) FUJI
(141) 2013 12 27

(111) **48728**
(540) NEXT fig
(141) 2013 12 27

(111) **48752**
(540) RELPAX DUAL RELEASE
(141) 2013 12 27

(111) **48753**
(540) Parduodame šventę fig
(141) 2013 12 27

(111) **48797**
(540) Boston PIANO DESIGNED BY STEINWAY & SONS fig
(141) 2013 12 27

(111) **48798**
(540) GERDA
(141) 2013 12 27

(111) **48805**
(540) fig
(141) 2013 12 27

(111) **48817**
(540) DELUXE OMNITEL VERSLO KLIENTŲ KLUBAS fig
(141) 2013 12 27

(111) **48819**
(540) HUBBA BUBBA MIX & MATCH
(141) 2013 12 27

(111) **48820**
(540) MUZIKINĖ DVIKOVA
(141) 2013 12 27

(111) **48821**
(540) mabivil BIURO APRŪPINIMO SISTEMA fig
(141) 2013 12 27

(111) **48825**
(540) AUKŠTAITIJOS info CENTRAS fig
(141) 2013 12 27

(111) **48826**
(540) NISSIN fig
(141) 2013 12 27

(111) **48828**
(540) VIVAMYNE
(141) 2013 12 27

(111) **48829**
(540) FOLIGARD
(141) 2013 12 27

(111) **48842**
(540) fig
(141) 2013 12 27

(111) **48843**
(540) R RINKUŠKIAI Biržiečių fig
(141) 2013 12 27

(111) **48845**
(540) run up fig
(141) 2013 12 27

(111) **48846**
(540) ASTOMA
(141) 2013 12 27

(111) **48850**
(540) SPP LAW FIRM ADVOKATŲ KONTORA fig
(141) 2013 12 27

(111) **48851**
(540) MJJ
(141) 2013 12 27

(111) **48852**
(540) GEOMETRA fig
(141) 2013 12 27

(111) **48853**
(540) G fig
(141) 2013 12 27

(111) **48854**
(540) ASCENSIA ELITE
(141) 2013 12 27

(111) **48855**
(540) Whiteline fig
(141) 2013 12 27

(111) **48856**
(540) MĖGAUKIS AKIMIRKA
(141) 2013 12 27

(111) **48861**
(540) BENSON & HEDGES QUALITY AND TRADITION fig
(141) 2013 12 27

(111) **48862**
(540) fig
(141) 2013 12 27

(111) **48863**
(540) dar ne mama fig
(141) 2013 12 27

(111) **48865**
(540) LOUNGE fig
(141) 2013 12 27

(111) **48866**
(540) Joybook
(141) 2013 12 27

(111) **48867**
(540) potenCialis fig
(141) 2013 12 27

(111) **48868**
(540) Joybee
(141) 2013 12 27

(111) **48883**
(540) GOKUL fig
(141) 2013 12 27

(111) **48884**
(540) GOKUL
(141) 2013 12 27

(111) **48885**
(540) Tobulėkime kartu
(141) 2013 12 27

(111) **48889**
(540) KRIMSTUKAI N-14 fig
(141) 2013 12 27

(111) **48890**
(540) Persikų-grietinėlės karamelė Klaipėdos Konditerija fig
(141) 2013 12 27

(111) **48896**
(540) Splitt fig
(141) 2013 12 27

(111) **48899**
(540) vilnius fig
(141) 2013 12 27

(111) **48903**
(540) VALVAURĖ fig
(141) 2013 12 27

(111) **48924**
(540) Sava fp vaistinė fig
(141) 2013 12 27

(111) **48925**
(540) e j fig
(141) 2013 12 27

(111) **48959**
(540) DRAUGAS
(141) 2013 12 27

(111) **48962**
(540) HORN fig
(141) 2013 12 27

(111) **48963**
(540) APP fig
(141) 2013 12 27

(111) **48965**
(540) TOP GYM fig
(141) 2013 12 27

(111) **48975**
(540) nirvana fig
(141) 2013 12 27

(111) **48991**
(540) Little ROBOTS fig
(141) 2013 12 27

(111) **48992**
(540) empreinte courreges fig
(141) 2013 12 27

(111) **49014**
(540) SAUGI ZONA SECURITY SAUGOS TARNYBA fig
(141) 2013 12 27

(111) **49016**
(540) S&K fig
(141) 2013 12 27

(111) **49019**
(540) GOLDEN EAGLE
(141) 2013 12 27

(111) **49055**
(540) Reklamos langas fig
(141) 2013 12 27

(111) **49056**
(540) Global Poster
(141) 2013 12 27

(111) **49082**
(540) ARZ-X
(141) 2013 12 27

(111) **49085**
(540) SIRIJUS Alkaline fig
(141) 2013 12 27

(111) **49086**
(540) SIRIJUS EXTRA SIRIJUS fig
(141) 2013 12 27

(111) **49087**
(540) SIRIJUS fig
(141) 2013 12 27

(111) **49088**
(540) Lisafer
(141) 2013 12 27

(111) **49089**
(540) LYPRINOL
(141) 2013 12 27

(111) **49090**
(540) LANCER EVOLUTION
(141) 2013 12 27

(111) **49092**
(540) fig
(141) 2013 12 27

(111) **49121**
(540) KAIMYNŲ
(141) 2013 12 27

(111) **49122**
(540) GIMINAIČIŲ
(141) 2013 12 27

(111) **49125**
(540) STRAIKAS
(141) 2013 12 27

(111) **49126**
(540) NR fig
(141) 2013 12 27

(111) **49128**
(540) ShoeMetric fig
(141) 2013 12 27

(111) **49164**
(540) GENESIS
(141) 2013 12 27

(111) **49202**
(540) TOUCHING LIVES, IMPROVING LIFE P&G
(141) 2013 12 27

(111) **49203**
(540) SADITA fig
(141) 2013 12 27

(111) **49244**
(540) Baltikum KOSMETIK fig
(141) 2013 12 27

(111) **49278**
(540) BALTIJOS KALAKUTAS Ekologiškas auginimas-sveikas produktas fig
(141) 2013 12 27

(111) **49279**
(540) POLARN O PYRET fig
(141) 2013 12 27

(111) **49280**
(540) THE HARLEM GOSPEL SINGERS fig
(141) 2013 12 27

(111) **49349**
(540) A A AD ASTRA fig
(141) 2013 12 27

(111) **49478**
(540) Novo Nordisk
(141) 2013 12 27

(111) **49524**
(540) RELAX
(141) 2013 12 27

(111) **49568**
(540) PINK LADY
(141) 2013 12 27

(111) **49649**
(540) Pienininkystė fig
(141) 2013 12 27

(111) **49818**
(540) LA LOS ANGELES FULL FLAVOUR fig
(141) 2013 12 27

(111) **49969**
(540) DOOR-SAFE fig
(141) 2013 12 27

(111) **50352**
(540) LEMON VERMOUTH APERITIF ITALIANA ITALIAN STYLE PRODUCT fig
(141) 2013 12 27

(111) **50353**
(540) ITALIANA VERMOUTH APERITIF LEMON fig
(141) 2013 12 27

---

(111) **51051**
(540) fig
(141) 2013 12 27

---

(111) **51052**
(540) fig
(141) 2013 12 27

---

(111) **51053**
(540) fig
(141) 2013 12 27

---

(111) **51054**
(540) fig
(141) 2013 12 27

Ženklo perdavimas pagal Lietuvos Respublikos prekių ženklų įstatymo 43 straipsnį

(111) **9371**
(540) EXCENEL
Perėmėjo pavadinimas/vardas, pavardė/, adresas, valstybės kodas, teisių apimtis, sutarties/akto data
(732) PFIZER ANIMAL HEALTH SA, 1, Rue Laid Burniat, B-1348 Louvain-la-Neuve, BE
(740) Reda Žabolienė, 7, Advokatės Redos Žabolienės kontora METIDA, Verslo centras VERTAS, Gynėjų g. 16, LT-01109 Vilnius, LT
(580) 2013 12 09

---

(111) **14349**
(540) HORLICKS
Perėmėjo pavadinimas/vardas, pavardė/, adresas, valstybės kodas, teisių apimtis, sutarties/akto data
(732) GLAXO GROUP LIMITED, 980 Great West Road, Brentford, Middlesex, TW8 9GS, GB
(740) Marius Jakulis - Jason, 3, AAA Law, J. Jasinskio g. 16 A, LT-03163 Vilnius, LT
(580) 2013 12 27

---

(111) **27337**
(540) DANZKA
Perėmėjo pavadinimas/vardas, pavardė/, adresas, valstybės kodas, teisių apimtis, sutarties/akto data
(732) GEVEMA GmbH, Kadekerweg 2, D-24340 Eckernfoerde, DE
(740) Marius Jakulis - Jason, 3, AAA Law, J. Jasinskio g. 16 A, LT-03163 Vilnius, LT
(580) 2013 12 16

---

(111) **28493**
(540) LARSEN fig
Perėmėjo pavadinimas/vardas, pavardė/, adresas, valstybės kodas, teisių apimtis, sutarties/akto data
(732) LARSEN - LE COGNAC DES VIKINGS, 66 Boulevard de Paris, 16100 Cognac, FR
(740) Tatjana Sterlina, 37, UAB „Intels“, Naugarduko g. 32 / 2, LT-03225 Vilnius, LT
(580) 2013 12 16

---

(111) **31710**
(540) GLAMOUR GG fig
Perėmėjo pavadinimas/vardas, pavardė/, adresas, valstybės kodas, teisių apimtis, sutarties/akto data
(732) BROOKSBURNETT INVESTMENTS LTD, Boumpoulinas Str. 1-3, 1060 Nicosia, CY
(740) Reda Žabolienė, 7, Advokatės Redos Žabolienės kontora METIDA, Verslo centras VERTAS, Gynėjų g. 16, LT-01109 Vilnius, LT
(580) 2013 12 05

---

(111) **33109**
(540) Glidden fig
Perėmėjo pavadinimas/vardas, pavardė/, adresas, valstybės kodas, teisių apimtis, sutarties/akto data
(732) PPG ARCHITECTURAL FINISHES, INC, One PPG Place, Pittsburgh, Pennsylvania 15272, US
(740) Marius Jakulis - Jason, 3, AAA Law, J. Jasinskio g. 16 A, LT-03163 Vilnius, LT
(580) 2013 12 09

---

(111) **48172**
(540) EASY WALK fig
Perėmėjo pavadinimas/vardas, pavardė/, adresas, valstybės kodas, teisių apimtis, sutarties/akto data
(732) UAB „BALTIC ORTHOSERVICE“, Taikos pr. 131 A, LT-51124 Kaunas, LT
(740) Aurelija Šidlauskienė, 25, Dr. V. Šidlauskas ir partneriai, UAB, K. Būgos g. 29, LT-44326 Kaunas, LT
(580) 2013 12 16

---

(111) **50014**
(540) moto X fig
Perėmėjo pavadinimas/vardas, pavardė/, adresas, valstybės kodas, teisių apimtis, sutarties/akto data
(732) UAB „BALTIJOS TECHNIKOS CENTRAS“, Klevų g. 69, LT-96231 Klaipėda, LT
(580) 2013 12 20

---

(111) **51688**
(540) auto zinynas.lt fig
Perėmėjo pavadinimas/vardas, pavardė/, adresas, valstybės kodas, teisių apimtis, sutarties/akto data
(732) KGK HOLDING AB, ., 191 81 Sollentuna, SE
(740) Reda Žabolienė, 7, Advokatės Redos Žabolienės kontora METIDA, Verslo centras VERTAS, Gynėjų g. 16, LT-01109 Vilnius, LT
(580) 2013 12 19

---

(111) **51701**
(540) Kamasa-TOOLS fig
Perėmėjo pavadinimas/vardas, pavardė/, adresas, valstybės kodas, teisių apimtis, sutarties/akto data

(732) KGK HOLDING AB, ., 191 81 Sollentuna, SE
(740) Reda Žabolienė, 7, Advokatės Redos Žabolienės kontora METIDA, Verslo centras VERTAS, Gynėjų g. 16, LT-01109 Vilnius, LT
(580) 2013 12 19

---

(111) **51776**
(540) AUTOEKSPERTAS fig
Perėmėjo pavadinimas/vardas, pavardė/, adresas, valstybės kodas, teisių apimtis, sutarties/akto data
(732) KGK HOLDING AB, ., 191 81 Sollentuna, SE
(740) Reda Žabolienė, 7, Advokatės Redos Žabolienės kontora METIDA, Verslo centras VERTAS, Gynėjų g. 16, LT-01109 Vilnius, LT
(580) 2013 12 19

---

(111) **52285**
(540) BRAVO R.A.S. fig
Perėmėjo pavadinimas/vardas, pavardė/, adresas, valstybės kodas, teisių apimtis, sutarties/akto data
(732) UAB „PATS PLIUSAS“, Algirdo g. 16, LT-50153 Kaunas, LT
(740) Aldona Pacevičienė, 21, A.Mickevičiaus g. 29-6, LT-44245 Kaunas, LT
(580) 2013 12 04

---

(111) **52285**
(540) BRAVO R.A.S. fig
Perėmėjo pavadinimas/vardas, pavardė/, adresas, valstybės kodas, teisių apimtis, sutarties/akto data
(732) UAB „VISTELA“, Architektų g. 56-101, LT-04111 Vilnius, LT
(740) Aldona Pacevičienė, 21, A.Mickevičiaus g. 29-6, LT-44245 Kaunas, LT
(580) 2013 12 04

---

(111) **52758**
(540) RYTAI VAKARAI NEKILNOJAMO TURTO AGENTŪRA fig
Perėmėjo pavadinimas/vardas, pavardė/, adresas, valstybės kodas, teisių apimtis, sutarties/akto data
(732) UAB „PATS PLIUSAS“, Algirdo g. 16, LT-50153 Kaunas, LT
(740) Aldona Pacevičienė, 21, A.Mickevičiaus g. 29-6, LT-44245 Kaunas, LT
(580) 2013 12 04

---

(111) **52758**
(540) RYTAI VAKARAI NEKILNOJAMO TURTO AGENTŪRA fig
Perėmėjo pavadinimas/vardas, pavardė/, adresas, valstybės kodas, teisių apimtis, sutarties/akto data
(732) UAB „VISTELA“, Architektų g. 56-101, LT-04111 Vilnius, LT
(740) Aldona Pacevičienė, 21, A.Mickevičiaus g. 29-6, LT-44245 Kaunas, LT
(580) 2013 12 04

---

(111) **53984**
(540) TETRA-DELTA
Perėmėjo pavadinimas/vardas, pavardė/, adresas, valstybės kodas, teisių apimtis, sutarties/akto data
(732) PFIZER ANIMAL HEALTH SA, 1, Rue Laid Burniat, B-1348 Louvain-la-Neuve, BE
(740) Reda Žabolienė, 7, Advokatės Redos Žabolienės kontora METIDA, Verslo centras VERTAS, Gynėjų g. 16, LT-01109 Vilnius, LT
(580) 2013 12 09

---

(111) **60775**
(540) HOST 1 PLUS fig
Perėmėjo pavadinimas/vardas, pavardė/, adresas, valstybės kodas, teisių apimtis, sutarties/akto data
(732) DIGITAL ENERGY TECHNOLOGIES LTD, 26 York Street, London W1U 6PZ, GB
(740) Lyra Tarnauskienė, 26, UAB „Patentinė ir teisinė apsauga“, Maironio g.14B-1, LT-44298 Kaunas, LT
(580) 2013 12 17

---

(111) **62638**
(540) NAN BEI RYTŲ VIRTUVĖ fig
Perėmėjo pavadinimas/vardas, pavardė/, adresas, valstybės kodas, teisių apimtis, sutarties/akto data
(732) UAB „VISTELA“, Architektų g. 56-101, LT-04111 Vilnius, LT
(740) Aldona Pacevičienė, 21, A.Mickevičiaus g. 29-6, LT-44245 Kaunas, LT
(580) 2013 12 04

---

(111) **62709**
(540) Thai WOK fig
Perėmėjo pavadinimas/vardas, pavardė/, adresas, valstybės kodas, teisių apimtis, sutarties/akto data
(732) UAB „VISTELA“, Architektų g. 56-101, LT-04111 Vilnius, LT
(740) Aldona Pacevičienė, 21, A.Mickevičiaus g. 29-6, LT-44245 Kaunas, LT
(580) 2013 12 04

---

(111) **65198**
(540) Virtuvės mitų griovėjai
Perėmėjo pavadinimas/vardas, pavardė/, adresas, valstybės kodas, teisių apimtis, sutarties/akto data
(732) UAB VIRTUVĖS MITŲ GRIOVĖJAI, Pramonės g. 97, LT-11115 Vilnius, LT

(740) Indrė Burbulytė, Advokatų kontora TARK GRUNTE SUTKIENĖ, Didžioji g. 23, LT-01128, Vilnius, LT

(580) 2013 12 19

---

(111) **66008**

(540) BONJOUR fig

Perėmėjo pavadinimas/vardas, pavardė/, adresas, valstybės kodas, teisių apimtis, sutarties/akto data

(732) VAASAN OY, Nuijalantie 13, 02630 Espoo, FI

(740) Reda Žabolienė, 7, Advokatės Redos Žabolienės kontora METIDA, Verslo centras VERTAS, Gynėjų g. 16, LT-01109 Vilnius, LT

(580) 2013 12 16

Ženklai, išregistruoti pagal Lietuvos Respublikos prekių ženklų įstatymo 24 straipsnį

(111) **66526**
(540) MANGO
(580) 2013 12 06

---

(111) **67168**
(540) IPERIO fig
(580) 2013 12 06

---

(111) **67169**
(540) Iperio
(580) 2013 12 06

Teisės į ženklą įkeitimas pagal Lietuvos Respublikos prekių ženklų įstatymo 45 straipsnį

(210) **2013 1759**
(540) SOUL & PEPPER fig
(732) UAB „ŠAMPANĖRIJA“, Gedimino pr. 9, LT-01103 Vilnius, LT
Įkeitimo dokumento numeris, data
20120130067035
2013 12 11
(580) 2013 12 17

---

(111) **47049**
(540) y.e.s. fig
(450) 2003 11 25
(732) UAB „GRANEX“, Raudondvario pl. 164A, LT-47173 Kaunas, LT
Įkeitimo dokumento numeris, data
20220130067041
2013 12 11
(580) 2013 12 17

---

(111) **47186**
(540) BALTIC CHAMPIGNONS fig
(450) 2003 12 29
(732) ŪKININKAS KĘSTUTIS JUŠČIUS, Poviliškių k., Gruzdžių sen., LT-81411 Šiaulių r., LT
Įkeitimo dokumento numeris, data
220120130064640
2013 11 29
(580) 2013 12 06

---

(111) **50597**
(540) y.e.s. fig
(450) 2006 01 25
(732) UAB „GRANEX“, Raudondvario pl. 164A, LT-47173 Kaunas, LT
Įkeitimo dokumento numeris, data
20220130067041
2013 12 11
(580) 2013 12 17

---

(111) **52735**
(540) y.e.s. fig
(450) 2006 10 25
(732) UAB „GRANEX“, Raudondvario pl. 164A, LT-47173 Kaunas, LT
Įkeitimo dokumento numeris, data
20220130067041
2013 12 11
(580) 2013 12 17

---

(111) **52782**
(540) y.e.s. fig
(450) 2006 10 25
(732) UAB „GRANEX“, Raudondvario pl. 164A, LT-47173 Kaunas, LT
Įkeitimo dokumento numeris, data
20220130067041
2013 12 11
(580) 2013 12 17

---

(111) **54723**
(540) VILNIAUS TAUPOMOJI KASA KREDITO UNIJA fig
(450) 2007 06 25
(732) UŽDAROJI AKCINĖ BENDROVĖ „SCANDIA“, Konstitucijos pr. 15/5, LT-09319 Vilnius, LT
Įkeitimo dokumento numeris, data
20220130066923
2013 12 11
(580) 2013 12 17

---

(111) **64365**
(540) JOTVINGIŲ
(450) 2011 12 27
(732) MINDAUGAS, ASTRAMSKAS, Mokyklos g. 92-1, LT-08414 Vilnius, LT
Įkeitimo dokumento numeris, data
20220130067585
2013 12 13
(580) 2013 12 19

---

(111) **66463**
(540) Selavi PRODUCT BY SPARKLING WORLD fig
(450) 2013 03 25
(732) MINDAUGAS, ASTRAMSKAS, Mokyklos g. 92-1, LT-08414 Vilnius, LT
Įkeitimo dokumento numeris, data
20220130067585
2013 12 13
(580) 2013 12 19

Teisės į ženklą įkeitimo išregistravimas pagal Lietuvos Respublikos prekių ženklų įstatymo 45 straipsnį

(111) **48406**
(540) ESTE
(732) UAB „DANBALT INTERNATIONAL“, V. Gerulaičio g. 1, LT-08200 Vilnius, LT
Įkeitimo išregistravimo dokumento numeris, data
20220130068455
2013 12 17
(580) 2013 12 20

---

(111) **51358**
(540) DANIJA fig
(732) UAB „DANBALT INTERNATIONAL“, V. Gerulaičio g. 1, LT-08200 Vilnius, LT
Įkeitimo išregistravimo dokumento numeris, data
20220130068455
2013 12 17
(580) 2013 12 20

---

(111) **53277**
(540) FamClub fig
(732) BENDRA LIETUVOS-DANIJOS ĮMONĖ UAB „DANBALT INTERNATIONAL“, Fabijoniškių g.99, LT-07101 Vilnius, LT
Įkeitimo išregistravimo dokumento numeris, data
20220130068455
2013 12 17
(580) 2013 12 20

---

(111) **54560**
(540) WAWA GENERATION
(732) BENDRA LIETUVOS-DANIJOS ĮMONĖ UAB „DANBALT INTERNATIONAL“, Fabijoniškių g.99, LT-07101 Vilnius, LT
Įkeitimo išregistravimo dokumento numeris, data
20220130068455
2013 12 17
(580) 2013 12 20

---

(111) **63219**
(540) assorti.lt fig
(732) UAB „ASSORTI.LT“, Žemynos g. 9-37, LT-06125 Vilnius, LT
Įkeitimo išregistravimo dokumento numeris, data
20220130067902
2013 12 16
(580) 2013 12 20

Teisės į ženklą areštas pagal Lietuvos Respublikos prekių ženklų įstatymo 45 straipsnį

(111) **36848**
(540) BC ŽALGIRIS
(450) 2000 02 25
(732) UAB “A.SABONIO ŽALGIRIO KREPŠINIO CENTRAS”, Naglio g. 4A, LT-52367 Kaunas, LT
Areštavusi institucija:
antstolė Jurgita Žilinskaitė
Arešto dokumento numeris, data
2013060201
2013 11 25
(580) 2013 12 02

---

(111) **36875**
(540) KK “ŽALGIRIS”
(450) 2000 02 25
(732) UAB “A.SABONIO ŽALGIRIO KREPŠINIO CENTRAS”, Naglio g. 4A, LT-52367 Kaunas, LT
Areštavusi institucija:
antstolė Jurgita Žilinskaitė
Arešto dokumento numeris, data
2013060201
2013 11 25
(580) 2013 12 02

---

(111) **38014**
(540) IEVA fig
(450) 2000 05 25
(732) UAB “BALSAS.LT LEIDINIAI”, Konstitucijos pr. 26, LT-08105 Vilnius, LT
Areštavusi institucija:
antstolis Valdas Čeglikas
Arešto dokumento numeris, data
2013065058
2013 12 11
(580) 2013 12 17

---

(111) **44161**
(450) 2001 12 27
(732) UAB “A.SABONIO ŽALGIRIO KREPŠINIO CENTRAS”, Naglio g. 4A, LT-52367 Kaunas, LT
2013060201
Areštavusi institucija:
antstolė Jurgita Žilinskaitė
Arešto dokumento numeris, data
2013 11 25
(580) 2013 12 02

---

(111) **53955**
(540) BC ŽALGIRIS fig
(450) 2007 04 25
(732) UAB “A.SABONIO ŽALGIRIO KREPŠINIO CENTRAS”, Naglio g. 4A, LT-52367 Kaunas, LT
Areštavusi institucija:
antstolė Jurgita Žilinskaitė
Arešto dokumento numeris, data
2013060201
2013 11 25
(580) 2013 12 02

---

(111) **58113**
(540) Moters savaitė fig
(450) 2008 11 25
(732) UAB “BALSAS.LT LEIDINIAI”, Konstitucijos pr. 26, LT-08105 Vilnius, LT
Areštavusi institucija:
antstolis Valdas Čeglikas
Arešto dokumento numeris, data
2013065058
2013 12 11
(580) 2013 12 17

VARDINĖ PREKIŲ ŽENKLŲ SAVININKŲ RODYKLĖ

(732) Ženklo savininkas, valstybės kodas	(510) Klasifikacijos indeksas	(111) Liudijimo numeris
AB „GUBERNIJA“, LT	32	68041
ASOCIACIJA „LT CAMPUS“, LT	41	67962
BALTIC FISHING, UAB, LT	28	68012
BONGRAIN SA, FR	29	68009
GEA GRASSO UAB, LT	11, 35, 37, 42	68031
KAUNO TECHNOLOGIJOS UNIVERSITETAS, LT	35, 41	67997
KIMBERLY-CLARK WORLDWIDE, INC, US	16	67987
KOOPERATYVAS „AGROAVES GROUP“, LT	31	68007
KRZ SOURCING, UAB, LT	29, 30, 32	68040
LIETUVOS FUTBOLO FEDERACIJA, LT	25, 28, 41	68016
	25, 28, 41	68017
LIETUVOS ŽEMĖS ŪKIO BIBLIOTEKA, LT	41	68000
LIETUVOS ŽIRGINIO SPORTO FEDERACIJA, LT	41	67996
MB „KOKTEILINĖ.EU“, LT	43	67992
MB LINEN LT, LT	25	68011
POTOMAC TOBACCO COMPANY SPRL, BE	34, 35	68002
PT. SINAR MAS AGRO RESOURCES & TECHNOLOGY TBK., ID	29	67998
R. BEKTEMIROVO FIRMA „PROTAS IR LOGIKA“, LT	9, 42	67999
RETRACTABLE TECHNOLOGIES, INC, US	10	67988
SCANMARINE ESTONIA OUE, EE	39	67959
UAB „BALTCUP“, LT	30, 35, 43	67971

(732) Ženklo savininkas, valstybės kodas	(510) Klasifikacijos indeksas	(111) Liudijimo numeris
UAB „BALTIC MODEL MANAGEMENT“, LT	35, 41	67954
	35, 41	67955
UAB „BIRŽŲ ALUS“, LT	32	68029
	32	68030
UAB „BOD GROUP“, LT	9, 11, 42	67960
	9, 11, 42	67961
UAB „DAGIVA“, LT	3, 35	67958
UAB „DAIKARAS“, LT	6, 11, 37	68006
UAB „DIGINET LT“, LT	9, 35, 42	67946
	9, 35, 42	67947
UAB „DOVGAN LOGISTICS“, LT	35, 39	67982
	29, 30, 31, 32	67983
UAB „ELJUNGA“, LT	9	68010
UAB „ENERDA“, LT	35	67965
UAB „FARBA VITA“, LT	16, 41	67985
UAB „GUPI COLORS“, LT	24, 41	67952
UAB „HERMIO LANGAI“, LT	19	67984
UAB „INFO-TEC“ PASLAUGŲ CENTRAS, LT	9, 35, 37, 42	67956
UAB „KLAIPĖDOS MAISTO MĖSOS PRODUKTAI“, LT	29	67995
UAB „KORNUKOPIJA“, LT	11	67976
UAB „KŪRYBOS SODAS“, LT	41	68033
	41	68034
UAB „LUKOIL BALTIJA“, LT	35, 37, 43	67990
UAB „ORIVAS“, LT	5	68038
UAB „PEGASUSCREDIT“, LT	36	67989
UAB „PHARMAVITA“, LT	5	68037

(732) Ženklo savininkas, valstybės kodas	(510) Klasifikacijos indeksas	(111) Liudijimo numeris
UAB „SENUKŲ PREKYBOS CENTRAS“, LT	35	67948
	6, 17, 19	67950
	11, 20, 21	67953
	18, 20, 21, 28, 31	67980
UAB „STAMITA“, LT	41, 43	67972
	41, 43	67973
UAB „SUMMA ADVISERS“, LT	35, 36	67970
UAB „UNIPAKAS“, LT	35, 36, 38, 39	68013
UAB „UTENOS VANDENYS“, LT	39, 40	68003
	39, 40	68004
UAB „VALENTIS“, LT	5	68028
UAB „VERSUS AUREUS“ LEIDYKLA, LT	16	68039
UAB „VILNIAUS ENERGIJA“, LT	11, 37, 40	67968
UAB „VITRINA“, LT	3, 8	68001
UAB „ŠILUTĖS INFO-TEC“, LT	21, 35	67991
UAB A. JONAIČIO FIRMA „MIGLĖ“, LT	25	67957
UAB EME BALTIC, LT	43	68019
UAB GRADFARMA, LT	5	68008
UAB KNAUF, LT	1	68020
	1	68021
	1	68022
	1	68023
	1	68024
	1	68025
	1	68026
UAB VILEMA, LT	29	67964
UŽDAROJI AKCINĖ BENDROVĖ „LITESKO“, LT	11, 37, 40	67967
UŽDAROJI AKCINĖ BENDROVĖ „PRODIUSERIŲ BROLIJA“, LT	41	68027
UŽDAROJI AKCINĖ BENDROVĖ REIKALAVIMAS. LT, LT	45	67974
VALSTYBĖS ĮMONĖ LIETUVOS ŽEMĖS ŪKIO IR MAISTO PRODUKTŲ RINKOS REGULIAVIMO AGENTŪRA, LT	29, 30, 31, 32, 33, 35	68018
VIEŠOJI ĮSTAIGA AUTOMOBILIŲ SPORTO KLUBAS „AJAGS“, LT	41	67977
VŠĮ „TIKSLO GRUPĖ“, LT	30	67981
VŠĮ INFORMACIJOS TECHNOLOGIJŲ MOKYMO CENTRAS, LT	41, 42	68015
WILLAS, UAB, LT	19, 35	67978
ĮMONIŲ GRUPĖ „ALITA“, AB, LT	33	67969
	35, 41	67993
	9, 16, 25, 32, 33, 39, 40	67994
ALEH ZELKOUSKI, LT	20	68035
	20	68036
ANGELĖ RINKEVIČIENĖ, LT	41	67951
DARIUS MIRBAKAS, LT	6, 19, 35	68014
EDITA IVANAUSKIENĖ, LT	16, 45	67966
JELENA RUSINOVIČ-ZELKOUSKAJA, LT	20	68035
	20	68036
JUSTINAS VINEVIČIUS, LT	25, 41	68005
KAROLIS KERPYS, LT	32, 33, 35, 41	67949
KASPARS IVANOVS, LV	5	68032
LEILA URMANOVA-VNUKOVA, LT	41	67979
MARIUS BIELIAUSKAS, LT	25	67963

(732) Ženklo savininkas, valstybės kodas	(510) Klasifikacijos indeksas	(111) Liudijimo numeris
RUSLAN VELIČKO, LT	41	67975
TOMAS KONDRATAVIČIUS, LT	25, 41	68005
ŠARŪNAS RAMAŠKA, LT	14, 35	67986

SISTEMINĖ PREKIŲ ŽENKLŲ RODYKLĖ

(510) Klasifikacijos indeksas	(111) Liudijimo numeris
1	68020, 68021, 68022, 68023, 68024, 68025, 68026
3	67958, 68001
5	68008, 68028, 68032, 68037, 68038
6	67950, 68006, 68014
8	68001
9	67946, 67947, 67956, 67960, 67961, 67994, 67999, 68010
10	67988
11	67953, 67960, 67961, 67967, 67968, 67976, 68006, 68031
14	67986
16	67966, 67985, 67987, 67994, 68039
17	67950
18	67980
19	67950, 67978, 67984, 68014
20	67953, 67980, 68035, 68036
21	67953, 67980, 67991
24	67952
25	67957, 67963, 67994, 68005, 68011, 68016, 68017
28	67980, 68012, 68016, 68017
29	67964, 67983, 67995, 67998, 68009, 68018, 68040
30	67971, 67981, 67983, 68018, 68040
31	67980, 67983, 68007, 68018
32	67949, 67983, 67994, 68018, 68029, 68030, 68040, 68041
33	67949, 67969, 67994, 68018
34	68002

(510) Klasifikacijos indeksas	(111) Liudijimo numeris
35	67946, 67947, 67948, 67949, 67954, 67955, 67956, 67958, 67965, 67970, 67971, 67978, 67982, 67986, 67990, 67991, 67993, 67997, 68002, 68013, 68014, 68018, 68031
36	67970, 67989, 68013
37	67956, 67967, 67968, 67990, 68006, 68031
38	68013
39	67959, 67982, 67994, 68003, 68004, 68013
40	67967, 67968, 67994, 68003, 68004
41	67949, 67951, 67952, 67954, 67955, 67962, 67972, 67973, 67975, 67977, 67979, 67985, 67993, 67996, 67997, 68000, 68005, 68015, 68016, 68017, 68027, 68033, 68034
42	67946, 67947, 67956, 67960, 67961, 67999, 68015, 68031
43	67971, 67972, 67973, 67990, 67992, 68019
45	67966, 67974

NUMERINĖ PREKIŲ ŽENKLŲ RODYKLĖ

(210) Paraiškos numeris	(111) Liudijimo numeris
2012 0142	67995
2012 0233	67996
2012 0268	67946
2012 0269	67947
2012 0299	67948
2012 1169	67949
2012 1179	67950
2012 1328	67975
2012 1390	67997
2012 1540	67976
2012 1620	67977
2012 1623	67978
2012 1624	67979
2012 1665	68013
2012 1678	68014
2012 1726	67980
2012 1791	68015
2012 1907	68016
2012 1908	68017
2012 1923	67951
2012 1965	67952
2012 2019	67981
2012 2076	67953
2012 2089	67954
2012 2090	67955

(210) Paraiškos numeris	(111) Liudijimo numeris
2012 2102	68018
2012 2129	68019
2012 2141	67998
2012 2142	67999
2012 2149	68000
2012 2212	67956
2012 2218	67957
2012 2222	67958
2012 2233	67959
2012 2251	68032
2012 2259	68033
2012 2260	68034
2012 2262	68001
2012 2293	68002
2013 0002	67960
2013 0003	67961
2013 0015	67962
2013 0028	67963
2013 0029	67964
2013 0042	67965
2013 0052	67966
2013 0053	67967
2013 0054	67968
2013 0056	67969
2013 0068	67970

(210) Paraiškos numeris	(111) Liudijimo numeris
2013 0073	67971
2013 0078	67972
2013 0079	67973
2013 0088	67974
2013 0105	67982
2013 0106	67983
2013 0107	67984
2013 0109	67985
2013 0156	67986
2013 0163	67987
2013 0173	67988
2013 0197	67989
2013 0204	68020
2013 0205	68021
2013 0206	68022
2013 0207	68023
2013 0208	68024
2013 0209	68025
2013 0210	68026
2013 0213	68027
2013 0220	68028
2013 0224	68029
2013 0225	68030
2013 0228	68031
2013 0295	68003
2013 0296	68004
2013 0299	68005
2013 0301	68006
2013 0306	68007
2013 0314	68008
2013 0322	68009
2013 0331	68010
2013 0335	68011
2013 0346	68012
2013 0403	68035
2013 0404	68036
2013 0407	68037
2013 0411	68038
2013 0412	68039
2013 0415	68040
2013 0423	68041
2013 0471	67990
2013 0500	67991
2013 0501	67992
2013 1495	67993
2013 1529	67994

KETVIRTINĖ PREKIŲ ŽENKLŲ RODYKLĖ

(111) Registracijos numeris	(540) Ženklas	(732) Ženklo savininkas, valstybės kodas	(511) Klasifikacijos indeksas	Biuletenio numeris
67329	LIETUVA SKI TEAM Lithuania	LIETUVOS NACIONALINĖ SLIDINĖJIMO ASOCIACIJA, LT	41	2013/10
67330	Pilies kepykla Pilies g. 4, Vilnius www. pilieskepykla.lt	UAB “BRILMAX”, LT	43	2013/10
67331	Išlaisvink kūrėją savyje	VŠĮ ASMENYBĖS UGDYMO INSTITUTAS “RAFAELIS”, LT	41	2013/10
67332	aš esu kūrėjas	VŠĮ ASMENYBĖS UGDYMO INSTITUTAS “RAFAELIS”, LT	41	2013/10
67333	RAFAELIS	VŠĮ ASMENYBĖS UGDYMO INSTITUTAS “RAFAELIS”, LT	41	2013/10
67334	e.k.art GALERIJA ANTIKVARIATAS	UAB “EDMONDO ANTIKVARIATAS”, LT	35	2013/10
67335	Šilainių BŪSTAS	UAB “NAMŲ PRIEŽIŪROS CENTRAS”, LT	37	2013/10
67336	VIVA TRAKAI RESTAURANT & GUESTHOUSE	UAB “TRAKAI VIVA RESORT”, LT	43	2013/10
67337	Kavos draugas	UAB “MAINA & CO”, LT	11	2013/10
67338	myNewUniverse	UAB “MYNEWUNIVERSE”, LT	9, 35, 38, 42	2013/10
67339	Pure Fields	UAB “PURE FIELDS”, LT	29, 44	2013/10
67340	SKONIO EKSPERTAS	UAB “BALTIC LARUS”, LT	29	2013/10
67341	GEDIMINO DVARAS	UAB “MAGNA CHARTA”, LT	43	2013/10
67342	R &B PUB BAR - RESTAURANT	UAB “MAGNA CHARTA”, LT	43	2013/10
67343		UAB “FLOKATI”, LT	24, 25, 26, 28, 35	2013/10
67344		UAB “FLOKATI”, LT	24, 25, 26, 28, 35	2013/10
67345	Tantoverde	UAB LAIFARMA, LT	5	2013/10
67346	Taktorosa	UAB LAIFARMA, LT	5	2013/10
67347	Taktumrosa	UAB LAIFARMA, LT	5	2013/10
67348	TAKTOROSA	UAB LAIFARMA, LT	5	2013/10
67349	TAKTOVERDE	UAB LAIFARMA, LT	5	2013/10
67350	TANTOROSA	UAB LAIFARMA, LT	5	2013/10
67351	TANTOVERDE	UAB LAIFARMA, LT	5	2013/10
67352	Taktumverde	UAB LAIFARMA, LT	5	2013/10
67353	Taktoverde	UAB LAIFARMA, LT	5	2013/10

(111) Registracijos numeris	(540) Ženklas	(732) Ženklo savininkas, valstybės kodas	(511) Klasifikacijos indeksas	Biuletenio numeris
67354	Tantorosa	UAB LAIFARMA, LT	5	2013/10
67355	GUSTONIŲ GRŪDŲ CENTRAS	KARČEMOS KOOPERATINĖ BENDROVĖ, LT	31, 35, 39	2013/10
67356	DURELEN	NOVARTIS AG, CH	5	2013/10
67357	QUEDUTE	NOVARTIS AG, CH	5	2013/10
67358	Ars LIBRI VERTIMO PASLAUGOS	UAB “ARS LIBRI”, LT	41	2013/10
67359	carolinakmit	UAB “KAILIŲ MITAS”, LT	18, 25	2013/10
67360	AVION EXPRESS	UAB “AVION EXPRESS”, LT	39	2013/10
67361	K KUBAS	UAB “LUPRA”, LT	35	2013/10
67362	Ąžuolynė Pramogų-nuotykių parkas	VYTAUTAS SKIRKA, LT	41, 43	2013/10
67363	A T AUDITO IR APSKAITOS TARNYBA	BIUDŽETINĖ ĮSTAIGA AUDITO IR APSKAITOS TARNYBA, LT	35	2013/10
67364	Aretė	ASTA VALEIKIENĖ, LT	44, 45	2013/10
67365	STRAFF	UAB “STIKLŲ EKSPERTAI”, LT	1, 37	2013/10
67366	FRUTIMA spark	UAB “TREVORS LT”, LT	32	2013/10
67367	FRUTIMA easy	UAB “TREVORS LT”, LT	32	2013/10
67368	Yves	UAB “ST. YVES”, LT	45	2013/10
67369	KUDESAN	OOO “AKCENT”, RU	5	2013/10
67370	7.30	UŽDAROJI AKCINĖ BENDROVĖ “KALNAPILIO-TAURO GRUPĖ”, LT	32	2013/10
67371	remarketing efficiency of marketing	UAB “REMARKETING”, LT	35	2013/10
67372	žaliavalgis.lt	UAB DOVANŲ STOTELĖ, LT	35	2013/10
67373	Stik Langa	AUDRIUS ČEPĖNAS, LT	19	2013/10
67374	knygynas.lt čia gyvena knygos...	UAB “SHI”, LT	35	2013/10
67375	S.U.P.E.R. S KEBAI	UAB SUPERMAISTAS, LT	43	2013/10
67376	1899 ASG	VŠĮ “AUKŠTAITIJOS SIAURASIS GELEŽINKELIS”, LT	39	2013/10
67377	IQSA INTERNATIONAL INDUSTRIAL QUALITY & SAFETY ASSOCIATION	ALEKSANDRAS GRIDINAS, LT	35, 41, 42	2013/10
67378	TAXLINK Linking the knowledge	JUSTINAS BASALYKAS, LT	35	2013/10
67379	LR AM UTENOS REGIONO APLINKOS APSAUGOS DEPARTAMENTAS	LIETUVOS RESPUBLIKOS APLINKOS MINISTERIJOS UTENOS REGIONO APLINKOS APSAUGOS DEPARTAMENTAS, LT	42	2013/10
67380	ŽMOGAUS STUDIJŲ CENTRAS HUMAN STUDY CENTER	UAB “ŽMOGAUS STUDIJŲ CENTRAS”, LT	35, 41	2013/10

(111) Registracijos numeris	(540) Ženklas	(732) Ženklo savininkas, valstybės kodas	(511) Klasifikacijos indeksas	Biuletenio numeris
67381	universali testavimo sistema UTS	UAB “ŽMOGAUS STUDIJŲ CENTRAS”, LT	35	2013/10
67382	fiesta	M. GUMBREVIČIAUS PASLAUGŲ IR PREKYBOS ĮMONĖ “GELSVA”, LT	29, 30, 32	2013/10
67383	East Island GROŽIO SALONAS	UAB “EAST ISLAND”, LT	44	2013/10
67384	East Island exotic	UAB “EAST ISLAND”, LT	44	2013/10
67385	East Island MASAŽO SALONAS	UAB “EAST ISLAND”, LT	44	2013/10
67386	East Island SPA CENTRAS	UAB “EAST ISLAND”, LT	44	2013/10
67387	STRESS OFF	TOMAS BAGDONAVIČIUS, LT	5	2013/10
67388	AMOUAGE	OMAN PERFUMERY LLC, OM	3, 4, 5, 18	2013/10
67389	virtuvės mitų griovėjai	ALFONSAS IVANAUSKAS, LT	30	2013/10
67390	TID TRANSPORTO INVESTICIJŲ DIREKCIJA	TRANSPORTO INVESTICIJŲ DIREKCIJA, LT	35	2013/10
67391	TIFLISI DUKANI	UAB “TIFLISI”, LT	43	2013/10
67392	KAVOS IR ARBATOS NAMAI	UAB “SKONIS IR KVAPAS”, LT	30, 35, 43	2013/10
67393	ADIS	SIMONA SILEVIČIŪTĖ, LT	19	2013/10
67394	InSpe	INSPE, IĮ, LT	16, 28, 35	2013/10
67395	UKLARA WOODEN HOUSES	UAB “UKLARA”, LT	19	2013/10
67396	Masinis.lt	UAB “OX ENERGY”, LT	35	2013/10
67397	Palonga	ROLANDAS ŽYLĖ, LT	32, 35, 36, 38, 39, 41, 43, 44	2013/10
67398	CIDO FRUTTO Cido Frutto ROYAL UNIBREW	CIDO GRUPA, SIA, LV	32	2013/10
67399	AKROPOLIO PIRKINIŲ IR PRAMOGŲ GIDAS	AKROPOLIS GROUP, UAB, LT	9, 35, 41, 43	2013/10
67400	NUKABINK MANE!	AKROPOLIS GROUP, UAB, LT	14, 18, 25, 35	2013/10
67401	AKROPOLIO PREKYBOS IR PRAMOGŲ GIDAS	AKROPOLIS GROUP, UAB, LT	9, 35, 41, 43	2013/10
67402	CIAO	UAB “TEXBALTIC”, LT	25	2013/10
67403	Pizza To Go	UAB “LIETUVIS”, LT	43	2013/10
67404	BURĖ No1	UAB “MAGAZINAS”, LT	43	2013/10
67405	REMIX	UŽDAROJI AKCINĖ BENDROVĖ “SELITA” IR KO, LT	33	2013/10
67406	Selita - skanu, nes tikra	UŽDAROJI AKCINĖ BENDROVĖ “SELITA” IR KO, LT	32	2013/10
67407	VERSLO KREDITO UNIJA	VERSLO KREDITO UNIJA, LT	36	2013/10

(111) Registracijos numeris	(540) Ženklas	(732) Ženklo savininkas, valstybės kodas	(511) Klasifikacijos indeksas	Biuletenio numeris
67408	VILNIUS IŠSINEŠTI VILNIUS TO GO	RITA BIELIAUSKAITĖ, LT	16, 18, 20, 21, 24, 25	2013/10
67409	KRISTIANA GROUP	UAB “KRISTIANA”, LT	1, 2, 3, 4, 5, 6, 7, 8, 9, 10, 11, 12, 13, 14, 15, 16, 17, 18, 19, 20, 21, 22, 23, 24, 25, 26, 27, 28, 29, 30, 31, 32, 33, 34, 35, 36, 37, 38, 39, 40, 41, 42, 43, 44, 45	2013/10
67410	ERMITAŽAS EXPRESS	UAB “ERMITAŽAS”, LT	35	2013/10
67411	MISS ITALIA	UAB “VAIKUTIS”, LT	25	2013/10
67412	VĖTRUNGĖS	UAB “KLAIPĖDOS MAISTO MĖSOS PRODUKTAI”, LT	29	2013/10
67413	ŠILO NAMAI	UŽDAROJI AKCINĖ BENDROVĖ “YIT KAUSTA BŪSTAS”, LT	36	2013/10
67414	a ATVERK ateities verslo komanda	LIETUVOS INŽINERINĖS PRAMONĖS ASOCIACIJA “LINPRA”, LT	41	2013/10
67415	TEMIS	UAB “TEMIS”, LT	37	2013/10
67416	G32 BIURŲ IR PASLAUGŲ CENTRAS	PASTATO, ESANČIO GABIJOS G. 32, VILNIAUS M. SAVININKŲ BENDRIJA, LT	35	2013/10
67417		VIEŠOJI ĮSTAIGA ŽIEMGALOS LEIDYKLA, LT	41	2013/10
67418	KALVARIJŲ TURGUS ANNO 1903	UAB “KTVG”, LT	25, 29, 30, 31, 32, 33, 34, 35, 39, 43	2013/10
67419	PHICOMM	SHANGHAI FEIXUN COMMUNICATION CO, LTD, CN	35	2013/10
67420	PHICOMM	SHANGHAI FEIXUN COMMUNICATION CO, LTD, CN	9	2013/10
67421	DADU LEDŲ ŠVENTĖ	UAB “VIKEDA”, LT	29, 30, 35, 41	2013/10
67422	HATCHAA	INVESTOM, UAB, LT	35	2013/10
67423	SORmedica	UAB “SORMEDICA”, LT	5, 9, 10	2013/10
67424	KĖDAINIŲ KONSERVAI 1944	UAB “KĖDAINIŲ KONSERVŲ FABRIKAS”, LT	29, 30	2013/10
67425	pontem	UAB PONTEM, LT	35, 37, 43	2013/10
67426	stilius LIETUVOS rytas	UAB “LIETUVOS RYTAS”, LT	16, 41	2013/10
67427	Stilius plius	UAB “LIETUVOS RYTAS”, LT	16, 41	2013/10

(111) Registracijos numeris	(540) Ženklas	(732) Ženklo savininkas, valstybės kodas	(511) Klasifikacijos indeksas	Biuletenio numeris
67428	FASHION ZONE	UAB “ZORE”, LT	6, 14, 16, 21, 35	2013/10
67429	PIZZA MAX	UAB “BARESTA”, LT	43	2013/10
67430	MITRUS	UAB “KELIAKIEMIS”, LT	29, 30, 35	2013/10
67431		UAB “KELIAKIEMIS”, LT	29, 30, 35	2013/10
67432	UOMO DOMO UD Bespoke by	UAB “TURKMĖNLITA”, LT	40	2013/10
67433	Šokoladinė Chocolate Pica Pizza	UŽDAROJI AKCINĖ BENDROVĖ “RŪTA”, LT	30	2013/10
67434	VYNO NAKTYS Vyno vakarų ciklas	BALTIJOS GĖRIMŲ PRAMONĖS ALJANSAS, LT	33	2013/10
67435	DOBILAS	UAB “PINIAVOS ALUTIS”, LT	32	2013/10
67436	EKSKOMISARŲ DETEKTYVAI	UAB “EKSKOMISARŲ BIURAS”, LT	45	2013/10
67437	PRIVAČIŲ DETEKTYVŲ BIURAS	UAB “EKSKOMISARŲ BIURAS”, LT	45	2013/10
67438	LUX FOOD DRINKS	UAB “DSP BALTIC”, LT	35	2013/10
67439	idėjų sektorius	VIEŠOJI ĮSTAIGA “IDĖJŲ SEKTORIUS”, LT	35, 41	2013/10
67440	projektus.lt	ŽILVARAS GELUMBAUSKAS, LT	35	2013/10
67441	POILSIAVIETĖ SARTAI	UŽDAROJI AKCINĖ BENDROVĖ “BALTIC CLIPPER” IR PARTNERIAI, LT	43	2013/10
67442	SARMA STYLE	UAB “SARMA BEAUTY”, LT	3, 44	2013/10
67443	MAŽEIKIAI FA	VŠĮ “MAŽEIKIŲ FUTBOLO AKADEMIJA”, LT	41	2013/10
67444	VILNIAUS ALUS	UAB “VILNIAUS ALUS”, LT	32	2013/10
67445	ALIO REKLAMA	DELFI, UAB, LT	16, 35, 41	2013/10
67446	LUKŠIŲ SŪRIS	UAB “URIGA”, LT	29	2013/10
67447	TonySports	SPORTCLOTHES, UAB, LT	25	2013/10
67448	Lumo advanced lighting	UAB “AVG AUTOMIX”, LT	11	2013/10
67449	COCTAIL BAR CoCo DRUSKININKAI	UAB KOSVISTA, LT	43	2013/10
67450	sport IN	UAB SPORTIN GRUPĖ, LT	41	2013/10
67451	Cappy Pulpy	THE COCA-COLA COMPANY, a Delaware Corporation, US	32	2013/10
67452	LIPOBASE REPAIR	ASTELLAS PHARMA EUROPE BV, NL	5	2013/10
67453	Sweet Royal massage	UAB “SWEET ROYAL MASSAGE”, LT	44	2013/10
67454	Suvalkiečio sodyba	AURELIJA RUTKIENĖ, LT	41, 43	2013/10
67455	D G DEGA GERAI	UAB “BERVILNA”, LT	35	2013/10
67456	GRIKUCIS	LAIMA MAČIONIENĖ, LT	30, 41	2013/10

(111) Registracijos numeris	(540) Ženklas	(732) Ženklo savininkas, valstybės kodas	(511) Klasifikacijos indeksas	Biuletenio numeris
67457	SVALIA	AKCINĖ BENDROVĖ “PIENO ŽVAIGŽDĖS”, LT	29, 30	2013/10
67458	SVALIA NATURALNO	AKCINĖ BENDROVĖ “PIENO ŽVAIGŽDĖS”, LT	29, 30	2013/10
67459	uniscan UNITED SCREWS & ANCHORS	SERGEJ MICHAILENKO, LT	6, 7, 8	2013/10
67460	A LYGA	LIETUVOS FUTBOLO FEDERACIJA, LT	25, 28, 41	2013/10
67461	KUKURŪZŲ DIENA	VIEŠOJI ĮSTAIGA LIETUVOS ŽEMĖS ŪKIO KONSULTAVIMO TARNYBA, LT	41, 44	2013/10
67462	somi	UAB “SOMI”, LT	35	2013/10
67463	elore	UAB “SANITEX”, LT	29, 30	2013/10
67464	unlabel	INA GAIŽAUSKIENĖ, LT	25	2013/10
67465	Litiksa	UAB “LITIKSA”, LT	35	2013/10
67466	KAMIDA logistics	UAB “KAMIDA LOGISTICS”, LT	39	2013/10
67467	KLAUŽADA	VILMA GRIGORAITIENĖ, LT	41	2013/10
67468	Magnolija	MILDA ŠEPUTIENĖ, LT	44	2013/10
67469	KREKENAVOS Pieniškos dešrelės MĖSINGOS Aukščiausia rūšis	AB KREKENAVOS AGROFIRMA, LT	29	2013/10
67470	žalias būstas	UAB “EIKA”, LT	35, 41	2013/10
67471	E CON TE	UAB “ELITERRA”, LT	18, 35	2013/10
67472	kafe baer	UAB “NERINGOS RESTORANAS”, LT	43	2013/10
67473	KLASIKA GROŽIO NAMAI	RENATA ŠARKIENĖ, LT	44	2013/10
67474		MEPHA SCHWEIZ AG, CH	5	2013/10
67475	TRAVEL PLANET	UAB “TRAVEL PLANET”, LT	39	2013/10
67476	AUTOSERVISAS 911	ANDRIUS ŠATAS, LT	35, 37	2013/10
67477	RAMIDONAS	UAB “RAMIDONAS”, LT	35, 37, 39	2013/10
67478	Skaniausios gyvenimo akimirkos	UAB “RIMI LIETUVA”, LT	35	2013/10
67479	XPBRAKE	XIAPU COUNTY BRAKE MATERIAL GENERAL FACTORY, CN	12	2013/10
67480	FOX	TWENTIETH CENTURY FOX FILM CORPORATION, a Delaware Corporation, US	38	2013/10
67481	SLO	UAB “SLO LITHUANIA”, LT	35	2013/10
67482	OLDTIMER RALLY	VIEŠOJI ĮSTAIGA “SAUGUS RATAS”, LT	41	2013/10
67483	Homade	UAB PONTEM, LT	29, 30, 32	2013/10
67484	Debesėlis	UAB PONTEM, LT	29	2013/10

(111) Registracijos numeris	(540) Ženklas	(732) Ženklo savininkas, valstybės kodas	(511) Klasifikacijos indeksas	Biuletenio numeris
67485	Neįtikėtina kooperacijos jėga	LIETUVOS CENTRINĖ KREDITO UNIJA, LT	36	2013/10
67486	PASAULIO PILIGRIMAS	VIEŠOJI ĮSTAIGA “VILNIAUS ARKIVYSKUPIJOS EKONOMO TARNYBA”, LT	39	2013/10
67487	SOLO mini market	M. GUMBREVIČIAUS PASLAUGŲ IR PREKYBOS ĮMONĖ “GELSVA”, LT	35	2013/10
67488	Sidabras 925	ILONA SURAUČIENĖ, LT	14	2013/10
67489	NAEMIS	LABORATOIRE THERAMEX S.A.M., MC	5	2013/10
67490	KALCIKINON	UAB “VALENTIS”, LT	5	2013/10
67491	KINON	UAB “VALENTIS”, LT	5	2013/10
67492	ELCO	ELCOTHERM AG, CH	37	2013/10
67493	Vilniaus Pergalė PERGALĖ DARK HAZELNUTS DARK CHOCOLATE WITH WHOLE HAZELNUTS	AKCINĖ BENDROVĖ “VILNIAUS PERGALĖ”, LT	30	2013/10
67494	Vilniaus Pergalė PERGALĖ MILK CHOCOLATE	AKCINĖ BENDROVĖ “VILNIAUS PERGALĖ”, LT	30	2013/10
67495	Vilniaus pergalė PERGALĖ MILK HAZELNUTS MILK CHOCOLATE WITH WHOLE HAZELNUTS	AKCINĖ BENDROVĖ “VILNIAUS PERGALĖ”, LT	30	2013/10
67496	ROMAINIŲ BENDRUOMENĖS CENTRAS	VIDAS JUOZAS ZIGMANTAS, LT	41	2013/10
67497	LaptopKing Nešiojamų kompiuterių karalystė	MANTAS BEITNORAS, LT	35	2013/11
67498	MiLK sense	MINDAUGAS LELIŪGA, LT	25	2013/11
67499	BK Software	BK SOFTWARE, UAB, LT	42	2013/11
67500	CONVENE	VIEŠOJI ĮSTAIGA VILNIAUS TURIZMO INFORMACIJOS CENTRAS IR KONFERENCIJŲ BIURAS, LT	41	2013/11
67501		UAB ABBOTT LABORATORIES, LT	41	2013/11
67502	PASIENIEČIŲ MOKYKLA	VALSTYBĖS SIENOS APSAUGOS TARNYBA PRIE LIETUVOS RESPUBLIKOS VIDAUS REIKALŲ MINISTERIJOS PASIENIEČIŲ MOKYKLOS BRANDUOLINIO SAUGUMO KOMPETENCIJOS CENTRAS, LT	45	2013/11
67503	APLINKA ir AŠ	VIEŠOJI ĮSTAIGA KULTŪROS IDĖJŲ CENTRAS, LT	16, 35, 41	2013/11
67504	MUSIC WEEK VILNIUS 2012	ASOCIACIJA “METŲ MUZIKOS APDOVANOJIMAI”, LT	41	2013/11
67505	mano KORTELĖ	UAB “GENERAL FINANCING”, LT	36	2013/11
67506	PREMMIER DESIGN SPOT	PREMMIER, UAB, LT	35, 42	2013/11

(111) Registracijos numeris	(540) Ženklas	(732) Ženklo savininkas, valstybės kodas	(511) Klasifikacijos indeksas	Biuletenio numeris
67507	LSTC LIETUVOS SOCIALINIŲ TYRIMŲ CENTRAS	LIETUVOS SOCIALINIŲ TYRIMŲ CENTRAS, LT	42	2013/11
67508	A SERVICE	UAB ALTAVA, LT	37	2013/11
67509	MIRABILIS	MIRABILIS, VŠĮ, LT	41	2013/11
67510	SS smart sensors	VAIDOTAS GUDAITIS, LT	9, 35, 37	2013/11
67511	Crispy BAKERY	EVALDAS PANKEVIČIUS, LT	30, 43	2013/11
67512	KARAMELĖ SALDUS LOBIS	AKCINĖ BENDROVĖ “NAUJOJI RŪTA”, LT	30	2013/11
67513	DRAŽĖ SALDUS LOBIS	AKCINĖ BENDROVĖ “NAUJOJI RŪTA”, LT	30	2013/11
67514	BIG VILNIUS	UAB “RESOLUTION PROPERTY MANAGEMENT LT”, LT	35, 36	2013/11
67515	amber teething necklace	TOMAS LIUBERTAS, LT	14	2013/11
67516	flos veris	UAB “FLOS VERIS”, LT	25	2013/11
67517	F V	UAB “FLOS VERIS”, LT	25	2013/11
67518	FEN FitnessEliteNutrition	UAB “Z-PROJECTS”, LT	5	2013/11
67519	BIURO	UŽDAROJI AKCINĖ BENDROVĖ “STARJOBS”, LT	35, 41	2013/11
67520	Angelo Mio	UAB “AILYA”, LT	25	2013/11
67521	ADVENTUR	UAB LIETUVOS PARODŲ IR KONGRESŲ CENTRAS “LITEXPO”, LT	35	2013/11
67522	Camembert	BONGRAIN SA, FR	29	2013/11
67523	Komfortas	UAB “EVA SAT”, LT	35	2013/11
67524	LRT	VIEŠOJI ĮSTAIGA LIETUVOS NACIONALINIS RADIJAS IR TELEVIZIJA, LT	35, 38, 41	2013/11
67525	LRT.LT	VIEŠOJI ĮSTAIGA LIETUVOS NACIONALINIS RADIJAS IR TELEVIZIJA, LT	35, 38, 41	2013/11
67526	LRT TELEVIZIJA	VIEŠOJI ĮSTAIGA LIETUVOS NACIONALINIS RADIJAS IR TELEVIZIJA, LT	35, 38, 41	2013/11
67527	LRT LITUANICA	VIEŠOJI ĮSTAIGA LIETUVOS NACIONALINIS RADIJAS IR TELEVIZIJA, LT	35, 38, 41	2013/11
67528	LRT OPUS	VIEŠOJI ĮSTAIGA LIETUVOS NACIONALINIS RADIJAS IR TELEVIZIJA, LT	35, 38, 41	2013/11
67529	LRT KLASIKA	VIEŠOJI ĮSTAIGA LIETUVOS NACIONALINIS RADIJAS IR TELEVIZIJA, LT	35, 38, 41	2013/11
67530	LRT RADIJAS	VIEŠOJI ĮSTAIGA LIETUVOS NACIONALINIS RADIJAS IR TELEVIZIJA, LT	35, 38, 41	2013/11
67531	LRT KULTŪRA	VIEŠOJI ĮSTAIGA LIETUVOS NACIONALINIS RADIJAS IR TELEVIZIJA, LT	35, 38, 41	2013/11

(111) Registracijos numeris	(540) Ženklas	(732) Ženklo savininkas, valstybės kodas	(511) Klasifikacijos indeksas	Biuletenio numeris
67532	SANDAS	UAB “SANDAS”, LT	42	2013/11
67533		AGNĖ KUZMICKAITĖ-PRŪSAITIENĖ, LT	25	2013/11
67534	TOGO	UAB “REVIDA” IR KO, LT	17	2013/11
67535	S STEBUKLAI	UAB “STEBUKLAI”, LT	41, 43	2013/11
67536	LEDELUX	LAURYNAS KERPĖ, LT	20, 35	2013/11
67537	MK MADOS KAMPAS	UAB “ALFASIS”, LT	35	2013/11
67538	VYTA TAPYBA ANT VANDENS	DONATAS KONČIUS, LT IRMA ČEKANAUSKIENĖ, LT DONATAS KONČIUS, LT IRMA ČEKANAUSKIENĖ, LT DONATAS KONČIUS, LT IRMA ČEKANAUSKIENĖ, LT DONATAS KONČIUS, LT IRMA ČEKANAUSKIENĖ, LT DONATAS KONČIUS, LT IRMA ČEKANAUSKIENĖ, LT DONATAS KONČIUS, LT IRMA ČEKANAUSKIENĖ, LT DONATAS KONČIUS, LT IRMA ČEKANAUSKIENĖ, LT DONATAS KONČIUS, LT IRMA ČEKANAUSKIENĖ, LT DONATAS KONČIUS, LT IRMA ČEKANAUSKIENĖ, LT	2, 16, 20, 21, 24, 25, 28, 39, 41, 42	2013/11
67539	IMLITEX	IMLITEX HOLDINGS, UAB, LT	1, 4, 17, 23, 24, 29, 30, 31, 35, 39, 40	2013/11
67540	rucola salad & wine	VIČIŪNŲ RESTORANŲ GRUPĖ, UAB, LT	30, 43	2013/11
67541		VIEŠOJI ĮSTAIGA “AKSIDA”, LT	6	2013/11
67542	Coral travel	ODEON TURIZM ISLETMECILIGI AS, TR	39, 43	2013/11
67543	DRAUDOMETRAS	EDRAUDA, UADBB, LT	35, 36	2013/11
67544	DRAUDOMETRAS	EDRAUDA, UADBB, LT	35, 36	2013/11
67545	TA	LIETUVOS TECHNINĖS APŽIŪROS ĮMONIŲ ASOCIACIJA “TRANSEKSTA”, LT	42	2013/11
67546	DUOGRAO	SOCIETE DES PRODUITS NESTLE SA, CH	29, 30, 32	2013/11
67547	BALISTIK	ARYSTA LIFESCIENCE, FR	5	2013/11
67548	TRANSPORTO PASLAUGOS MUITINĖS PASLAUGOS	UAB “VANTRA”, LT	36, 39	2013/11
67549	KREKENAVOS - KAI NORISI DEŠROS!	AB KREKENAVOS AGROFIRMA, LT	29, 35	2013/11

(111) Registracijos numeris	(540) Ženklas	(732) Ženklo savininkas, valstybės kodas	(511) Klasifikacijos indeksas	Biuletenio numeris
67550	EMERALD	UAB “EMERALD BALTIC”, LT	30, 35	2013/11
67551	Neutral	UNILEVER NV, NL	3, 5, 16, 21	2013/11
67552	Lithuania Tribune	RUSLANAS IRŽIKEVIČIUS, LT	35, 41	2013/11
67553	SMART CONTAINER	CINSAY, INC, a Nevada Corporation, US	9, 35, 42	2013/11
67554	CLEAN & CLEAR	JOHNSON & JOHNSON, US	5, 16, 21	2013/11
67555	GINTARINIS ELIS	AB “GUBERNIJA”, LT	32	2013/11
67556	KELIONIŲ AGENTAS PRATURTINK SAVE KELIAUDAMAS	UAB “KELIONIŲ AGENTAS”, LT	39	2013/11
67557	CAPRIGO	OBSČESTVO S OGRANIČENNOJ OTVETSTVENNOSTJU “AKVA-PROFI”, RU	11, 20, 21	2013/11
67558	CAPRIGO	OBSČESTVO S OGRANIČENNOJ OTVETSTVENNOSTJU “AKVA-PROFI”, RU	11, 20, 21	2013/11
67559	ORIO	OBSČESTVO S OGRANIČENNOJ OTVETSTVENNOSTJU “AKVA-PROFI”, RU	11, 20, 21	2013/11
67560	ORIO	OBSČESTVO S OGRANIČENNOJ OTVETSTVENNOSTJU “AKVA-PROFI”, RU	11, 20, 21	2013/11
67561	RESTORANAS CHENG DU KINŲ VIRTUVĖ	UAB “CHENG WEI”, LT	43	2013/11
67562	AVAVITAL	STANISLAW R. BURZYNSKI, US	5	2013/11
67563	MAY may in : side	UAB “MAY INSIDE”, LT	20, 24, 27, 35	2013/11
67564	MAY in:side	UAB “MAY INSIDE”, LT	20, 24, 27, 35	2013/11
67565	Lux Transfer	UAB “CAR INVEST”, LT	39	2013/11
67566	LPEXPRESS24 TAVO PATOGUMUI	Akcinė bendrovė Lietuvos paštas, LT	35, 39	2013/11
67567	LPEXPRESS LOGISTICS	Akcinė bendrovė Lietuvos paštas, LT	35, 38, 39	2013/11
67568		UAB “GEDALEKSAS”, LT	4, 11	2013/11
67569	Rūpestėlis	UAB “LIETPREKYBA”, LT	35	2013/11
67570	MAHARIŠIO	MAHARISHI FOUNDATION LIMITED, IS	16, 41, 44	2013/11
67571	TRANSCENDENTINĖ MEDITACIJA	MAHARISHI FOUNDATION LIMITED, IS	16, 41, 44	2013/11
67572	MALERY	RUSLANO RYBAKOVO MADOS NAMAI, LT	18, 25, 42	2013/11
67573	GREEN DEATH	KAUNO “ŽALGIRIO” GERBĖJŲ KLUBAS “ŽALIOJI MIRTIS”, LT	35, 41	2013/11
67574	TVPT TURTO VERTINIMO PRIEŽIŪROS TARNYBA	TURTO VERTINIMO PRIEŽIŪROS TARNYBA, LT	35, 41	2013/11
67575	LENSX SOFTFIT	NOVARTIS AG, CH	10	2013/11

(111) Registracijos numeris	(540) Ženklas	(732) Ženklo savininkas, valstybės kodas	(511) Klasifikacijos indeksas	Biuletenio numeris
67576	parksol	UAB “AREVITA”, LT	9, 11, 35, 37, 42	2013/11
67577	ledsol	UAB “AREVITA”, LT	9, 11, 35, 37, 42	2013/11
67578	VAL CONDE	HACIENDA Y VINEDOS MARQUES DEL ATRIO, S. L., ES	33	2013/11
67579	LogTrans	UAB “LOGTRANS”, LT	39	2013/11
67580	MonteBella caffe	SERGEY KALINOV, RU	16, 21, 30, 35	2013/11
67581	RUSKO	UAB RUSKO, LT	39	2013/11
67582	TELE-marketing	UAB “TELEMARKETING”, LT	35	2013/11
67583	AURORA CITY HOTEL	UAB “VERSLO VERTIKALĖ”, LT	43	2013/11
67584	AURORA CITY HOTEL	UAB “VERSLO VERTIKALĖ”, LT	43	2013/11
67585	OMEGA GRUPĖ	UAB “OMEGA GRUPĖ”, LT	35	2013/11
67586	Glamour style	UAB “GLAMOUR GROŽIO NAMAI”, LT	44	2013/11
67587	TWIX PARAGAUK ABIEJŲ IR PASIRINK SAVO PUSĘ.	MARS INCORPORATED, US	29, 30	2013/11
67588	Birbinčių karjeras	UAB “NTS”, LT	19	2013/11
67589	TRAVEL GIRLS	LINAS SABLOVSKIS, LT	35, 38	2013/11
67590	travel girls	LINAS SABLOVSKIS, LT	35, 38	2013/11
67591	BLUE SHEEP	AKCINĖ BENDROVĖ “VOLFAS ENGELMAN”, LT	32	2013/11
67592	G INTERGAS Švari energija Jums!	UAB “INTERGAS”, LT	37, 39, 40	2013/11
67593	Kalnapilis GRAND SELECT PREMIUM BEER	UŽDAROJI AKCINĖ BENDROVĖ “KALNAPILIO-TAURO GRUPĖ”, LT	32	2013/11
67594	A ANTANO	AB “ROKIŠKIO SŪRIS”, LT	29	2013/11
67595	A ANTANO ROKIŠKIO	AB “ROKIŠKIO SŪRIS”, LT	29	2013/11
67596	LENTVARIO KILIMAI	UAB “LENTVARIO KILIMAI”, LT	35	2013/11
67597	SERCE ANIOLOW	BONGRAIN SA, FR	29	2013/11
67598	Infolex	UAB “LEXNET”, LT	9, 16, 35, 42, 45	2013/11
67599	MANO SUKNELĖ	AGNĖ VERTINSKIENĖ, LT MONIKA VITKUTĖ, LT AGNĖ VERTINSKIENĖ, LT	25, 45	2013/11
67600	MILDUTĖ	AKCINĖ BENDROVĖ “ŽEMAITIJOS PIENAS”, LT	29	2013/11
67601	ad space	UAB “HUMA HOLDINGS”, LT	35, 42	2013/11

(111) Registracijos numeris	(540) Ženklas	(732) Ženklo savininkas, valstybės kodas	(511) Klasifikacijos indeksas	Biuletenio numeris
67602	FytoLab	UAB “CEMEX FARMA”, LT	5	2013/11
67603	TRIBUMEN	UAB “CEMEX FARMA”, LT	5	2013/11
67604	ŽALIAS ŽINGSNIS	ARTŪRAS RADZEVIČIUS, LT	28, 41, 43, 44	2013/11
67605	Spalvų sala	UAB “SPALVŲ SALA”, LT	35	2013/11
67606	Kalnap	UŽDAROJI AKCINĖ BENDROVĖ “KALNAPILIO-TAURO GRUPĖ”, LT	32	2013/11
67607	SOFTFLO EDGE 100’S Marlboro	PHILIP MORRIS BRANDS SARL, CH	34	2013/11
67608	APETITO	BONGRAIN SA, FR	29	2013/11
67609	Ridikai RESTORANAS jei rūpi ką valgai	MARIUS ŠULCAS, LT	43	2013/11
67610	EL GAUCHO SANO	UAB V&G, LT	43	2013/11
67611	EST 1902 Kalnapilis GRAND SELECT PREMIUM BEER	UŽDAROJI AKCINĖ BENDROVĖ “KALNAPILIO-TAURO GRUPĖ”, LT	33	2013/11
67612	ICE cream Fiesta	UNILEVER NV, NL	30	2013/11
67613		UAB “ŠVYTURYS-UTENOS ALUS”, LT	32, 35	2013/11
67614	TURIME KUO DIDŽIUOTIS	UAB “ŠVYTURYS-UTENOS ALUS”, LT	35	2013/11
67615	EURECO	SOLVAY Societe Anonyme, BE	1, 3, 5	2013/11
67616	1931 LIETUVOS CUKRUS MARIJAMPOLĖS FABRIKAS	UAB “ARVI” IR KO, LT	30	2013/11
67617	TRANSRE	TRANSATLANTIC HOLDINGS, INC, US	36	2013/11
67618	TransRe	TRANSATLANTIC HOLDINGS, INC, US	36	2013/11
67619	TIKRASIS BAIKALAS	UAB “VILNIAUS ALUS”, LT	32	2013/11
67620	RETRO BAIKAL	UAB “VILNIAUS ALUS”, LT	32	2013/11
67621	ŽOLYNĖLIS	UŽDAROJI AKCINĖ BENDROVĖ “ACORUS CALAMUS”, LT	5, 30	2013/11
67622	GRLA	UAB “PROJEKTAS X”, LT	25	2013/11
67623	Neutral %	UNILEVER NV, NL	3, 5, 16, 21	2013/11
67624	CLEAN & CLEAR TRULY GENTLE	JOHNSON & JOHNSON, US	3, 5, 16	2013/11
67625	TERRA ESPANA VINO DE VINTAGE	VINTAGE WEINKELLER GmbH, DE	33	2013/11
67626	LELEKO	UAB “REZULTATAI”, LT	43	2013/11
67627	MOTERS TRIUMFAS	UAB “DIENA MEDIA NEWS”, LT	16	2013/11
67628	VERSLAS. LYDERIAI	UAB “DIENA MEDIA NEWS”, LT	16	2013/11
67629	tarp miesto ir kaimo	UAB “DIENA MEDIA NEWS”, LT	16	2013/11

(111) Registracijos numeris	(540) Ženklas	(732) Ženklo savininkas, valstybės kodas	(511) Klasifikacijos indeksas	Biuletenio numeris
67630	DUO COMB	UAB “GREENWORKS INDUSTRY”, LT	20	2013/11
67631	BŪK SVEIKAS	UAB “VILNIAUS DUONA”, LT	30	2013/11
67632	DIEDUKO	UAB USTUKIŲ MALŪNAS, LT	30	2013/11
67633	METROSUBS	JARED ROBERT HALL, LT	30, 43	2013/11
67634		AGNĖ KUZMICKAITĖ-PRŪSAITIENĖ, LT	25	2013/11
67635	VERSLO ALJANSAS	UAB “VERSLO ALJANSAS”, LT	35, 41	2013/11
67636	MĄSTYK DIRBK SAUGIAI	UAB “VERSLO ALJANSAS”, LT	35, 41	2013/11
67637	MIESTO VILA	MARIJUS SURDOKAS, LT	36, 37, 42	2013/11
67638	bsc BALTIC SEWING COMPANY	UAB BALTIC SEWING COMPANY, LT	40	2013/11
67639	KREDITAI VISIEMS GYVENIMO ATVEJAMS	UŽDAROJI AKCINĖ BENDROVĖ “NORDECUM”, LT	36	2013/11
67640	m	UAB “EUROKAM”, LT	33	2013/11
67641	D	UAB “EUROKAM”, LT	33	2013/11
67642	ITALIŠKO SKONIO GURMANAI NeTikMakaronai.lt	ITALIŠKO SKONIO GURMANAI, UAB, LT	35	2013/11
67643	ROUND CHICKEN	UAB “HES-PRO VILNIUS”, LT	43	2013/11
67644	SALDUS LOBIS	AKCINĖ BENDROVĖ “NAUJOJI RŪTA”, LT	30	2013/11
67645	ZEFYRAI SALDUS LOBIS	AKCINĖ BENDROVĖ “NAUJOJI RŪTA”, LT	30	2013/11
67646	SALDAINIAI SALDUS LOBIS	AKCINĖ BENDROVĖ “NAUJOJI RŪTA”, LT	30	2013/11
67647	FORTE TOOLS	UAB “SENUKŲ PREKYBOS CENTRAS”, LT	7, 8	2013/11
67648	Žaliasis Pakelis	UAB “SVEIKŲ BIOPRODUKTŲ CENTRAS”, LT	29, 30, 31	2013/11
67649	Naldas	UAB “NALDAS”, LT	2, 20	2013/11
67650	IMI INTERNATIONAL KRAV MAGA FEDERATION (IMI SYSTEM)	ANDREY ZOLOTIN, LT	41	2013/11
67651	CarOutlet	UAB “CAROUTLET”, LT	12, 35, 37	2013/11
67652	KANTRI COUNTRY	ZAO “TECHNONICOL”, RU	19	2013/11
67653	LENSX	NOVARTIS AG, CH	10	2013/11
67654	MELT WATER Original	RESEARCH AND PRODUCTION COMPANY “MELT WATER”, UAB, LT	32	2013/11
67655	Alita	ĮMONIŲ GRUPĖ “ALITA”, AB, LT	32, 33	2013/11
67656	NUEVA MOLTEN ICE WATER	RESEARCH AND PRODUCTION COMPANY “MELT WATER”, UAB, LT	32	2013/11
67657	NUEVA	RESEARCH AND PRODUCTION COMPANY “MELT WATER”, UAB, LT	32	2013/11

(111) Registracijos numeris	(540) Ženklas	(732) Ženklo savininkas, valstybės kodas	(511) Klasifikacijos indeksas	Biuletenio numeris
67658	eraimplant odontologijos klinika	UAB “ERAIMPLANT”, LT	44	2013/11
67659	A G	UAB “APSKAITA AG”, LT	35	2013/11
67660	RASEINIŲ SPC	VIEŠOJI ĮSTAIGA RASEINIŲ SOCIALINIŲ PASLAUGŲ CENTRAS, LT	45	2013/11
67661		CILAG GmbH INTERNATIONAL, CH	5	2013/11
67662	METROGIL DENTA	CILAG GmbH INTERNATIONAL, CH	5	2013/11
67663	METROGIL DENTA	CILAG GmbH INTERNATIONAL, CH	5	2013/11
67664	METROGYL DENTA	CILAG GmbH INTERNATIONAL, CH	5	2013/11
67665	SPIRITUS VILNENSIS VILNIAUS DEGTINĖ ANNO 1907	AKCINĖ BENDROVĖ “VILNIAUS DEGTINĖ”, LT	32, 33, 35	2013/11
67666	DAKI	NINGXIA EPPEN BIOTECH CO, LTD, CN	31	2013/11
67667	DAKI	NINGXIA EPPEN BIOTECH CO, LTD, CN	5	2013/11
67668	P	PAYLESS SHOESOURCE WORLDWIDE, INC, US	25, 35	2013/11
67669	P Payless SHOESOURCE	PAYLESS SHOESOURCE WORLDWIDE, INC, US	25, 35	2013/11
67670	P Payless SHOESOURCE	PAYLESS SHOESOURCE WORLDWIDE, INC, US	25, 35	2013/11
67671	Moskovskaya STREET	SPIRITS INTERNATIONAL B.V., LU	32, 33	2013/11
67672	Pik-Nik	AKCINĖ BENDROVĖ “ŽEMAITIJOS PIENAS”, LT	29, 30	2013/11
67673	ORIGINALNAYA RETSEPTURA Žigulevskoe Spetsialnoe SVETLOE PIVO	AKCINĖ BENDROVĖ “VOLFAS ENGELMAN”, LT	32	2013/11
67674		LINO ADOMAIČIO LABDAROS IR PARAMOS FONDAS, LT	36	2013/11
67675	Shtrauf Candy	UAB “VILSPEKAS”, LT	30	2013/11
67676	MIDSIZE LOFT L&M	PHILIP MORRIS PRODUCTS SA, CH	34	2013/11
67677	LOFT BLUE	PHILIP MORRIS PRODUCTS SA, CH	34	2013/11
67678	LOFT SILVER	PHILIP MORRIS PRODUCTS SA, CH	34	2013/11
67679	SHUANGXI	CHINA TOBACCO GUANGDONG INDUSTRIAL CO, LTD, CN	34	2013/11
67680	Eskimo Onu	BALBIINO AS, EE	30	2013/11
67681	Eskimo Onu	BALBIINO AS, EE	30	2013/11
67682		BALBIINO AS, EE	30	2013/11
67683		BALBIINO AS, EE	30	2013/11

(111) Registracijos numeris	(540) Ženklas	(732) Ženklo savininkas, valstybės kodas	(511) Klasifikacijos indeksas	Biuletenio numeris
67684	2009 MONETŲ NAMAI	UAB “MONETŲ NAMAI”, LT	14	2013/11
67685	PRAMOGAUKIT	UAB “TIKETA”, LT	35, 41	2013/11
67686	AVILYS	UAB “ŽINIŲ RADIJAS”, LT	41	2013/11
67687	SMALIŽIAMS - RADIJO RAZINA	UAB “ŽINIŲ RADIJAS”, LT	41	2013/11
67688	RAKTAS	UAB “ŽINIŲ RADIJAS”, LT	41	2013/11
67689	Limfedemos centras	VIOLETA LIKIENĖ, LT	44	2013/11
67690	PAKARTOT	LIETUVOS GRETUTINIŲ TEISIŲ ASOCIACIJA, LT	41	2013/11
67691		UAB “ŽMOGUS”, LT	41, 44	2013/11
67692	ŽMOGUS	UAB “ŽMOGUS”, LT	41, 44	2013/11
67693	APPETITUS RESTORANAS	UAB “VERSLO LANGAS”, LT	43	2013/11
67694	IRL Wind	UAB “INTER RAO LIETUVA”, LT	35, 36, 37, 39, 40, 42	2013/11
67695	VYDMANTAI WIND PARK	UAB “INTER RAO LIETUVA”, LT	35, 36, 37, 39, 40, 42	2013/11
67696	F FIZIOKLINIKA	KINEZITERAPIJOS CENTRAS, UAB, LT	44	2013/11
67697	Jurgitos DIZAINAS	JURGITA RUBAVIČIŪTĖ, LT	41, 42	2013/11
67698	FABER KLASIKA	UAB “FABER KLASIKA”, LT	20	2013/11
67699	Vaiko Medis	VŠĮ “VAIKO MEDIS”, LT	41	2013/11
67700	lazerklinika KLAIPĖDA	UAB “KLAIPĖDOS ESTETINĖS IR LAZERINĖS MEDICINOS CENTRAS”, LT	44	2013/11
67701	contus Your center of economics	UAB CONSIS BALTIC, LT	35	2013/11
67702	JML group	UAB “JML GROUP”, LT	9, 11, 39	2013/11
67703	LEDinis.lt	UAB “JML GROUP”, LT	11	2013/11
67704	CHILL CAN	JOSEPH COMPANY INTERNATIONAL, INC., US	21	2013/11
67705	Fionos cukrainė	UAB VALČIŪNAI, LT	43	2013/11
67706	LR AM PANEVĖŽIO REGIONO APLINKOS APSAUGOS DEPARTAMENTAS	LIETUVOS RESPUBLIKOS APLINKOS MINISTERIJA PANEVĖŽIO REGIONO APLINKOS APSAUGOS DEPARTAMENTAS, LT	42	2013/11
67707	Step draw	DALIUS KEDERYS, LT	35	2013/11
67708	GRAFŲ REZIDENCIJA	UAB INTRACTUS, LT	36	2013/11
67709	TERRA BELLA ORIGINALUS PRODUKTAS Ihrlich Kraeuter GmbH KAD GROŽIS BŪTŲ SVEIKAS	UAB “TERRA BELLA”, LT	35	2013/11

(111) Registracijos numeris	(540) Ženklas	(732) Ženklo savininkas, valstybės kodas	(511) Klasifikacijos indeksas	Biuletenio numeris
67710	Eito PICA	UAB “EDICO”, LT	43	2013/11
67711	PADEDA PAKEISTI ATEITĮ	UAB “KALBA LT”, LT	41	2013/11
67712	kalba.lt	UAB “KALBA LT”, LT	41	2013/11
67713	Programa UP	AB DNB NORD BANKAS, LT	36	2013/11
67714	Programa jaunimui UP	AB DNB NORD BANKAS, LT	36	2013/11
67715	Vero Coffee House	DARIUS VĖŽELIS, LT	35, 43	2013/11
67716	REGENERON	REGENERON PHARMACEUTICALS, INC, US	5, 42, 44	2013/11
67717	PLYTINĖS KARTODROMAS S	UAB “RACING LT”, LT	41	2013/11
67718	Baltijos Amerikos klinika	UAB “BALTIJOS-AMERIKOS TERAPIJOS IR CHIRURGIJOS KLINIKA”, LT	44	2013/11
67719	SPORTO GYVENIMAS	UAB “RESPUBLIKOS” LEIDINIAI, LT	16, 35	2013/11
67720	Omega Marine FORTE	UAB “KAUNAS COMMUNICATION CENTRE”, LT	5	2013/11
67721	BŪK MANO DRAUGAS Gyvūnų globa	GALINA KUČINSKIENĖ, LT	43	2013/11
67722	HOT pizza	UAB “GOMERA”, LT	43	2013/11
67723	OPEN TAXI	UAB SAUDA, LT	39	2013/11
67724	CLEANSOLUTIONS	UAB “CLEAN SOLUTIONS”, LT	37	2013/11
67725		UAB “SANTAVILTĖ”, LT	9, 42	2013/11
67726	KTU	KAUNO TECHNOLOGIJOS UNIVERSITETAS, LT	16, 35, 41, 42	2013/11
67727	GASPADORIAUS VIČI DUONA	UAB “PLUNGĖS DUONA”, LT	30	2013/11
67728	MOTERŲ DUONA	UAB “PLUNGĖS DUONA”, LT	30	2013/11
67729	VYRŲ DUONA	UAB “PLUNGĖS DUONA”, LT	30	2013/11
67730	ARARAT ARMĖNŲ RESTORANAS	UAB SMAT, LT	43	2013/11
67731	LOVE PINK	VICTORIA’S SECRET STORES BRAND MANAGEMENT, INC, US	3, 14, 18, 25, 35	2013/11
67732	MOLOTOK AUTODIRBTUVĖS www.molotokas.lt	MAKSIM SULCHANOV, LT	37	2013/11
67733	KAMIDA	UAB “KAMIDA”, LT	39	2013/11
67734	OLD CELLARS RESTAURANT	UAB “ŽALVARIO AMŽIUS”, LT	43	2013/11
67735	DNB ELEKTRONINĖ PROGRAMĖLĖ ĮKURK VERSLĄ	AB DNB BANKAS, LT	36	2013/11
67736	VERSLO POREIKIŲ GIDAS	AB DNB BANKAS, LT	36	2013/11
67737	Užtrauktukai ir indėliai	AB DNB BANKAS, LT	36	2013/11

(111) Registracijos numeris	(540) Ženklas	(732) Ženklo savininkas, valstybės kodas	(511) Klasifikacijos indeksas	Biuletenio numeris
67738	alio REKLAMA 1677	DELFI, UAB, LT	16, 35, 41	2013/11
67739	DAIGAI leidykla-spaustuvė	UAB “DAIGAI”, LT	16, 40	2013/11
67740	MKDS innovation	UAB INOVACINĖ FIRMA “MKDS”, LT	1, 35	2013/11
67741	BDC	UAB “BALTIC DATA CENTER”, LT	9, 35, 38, 42	2013/11
67742	PARAGAUK DŽIAUGSMO	UNILEVER NV, NL	30	2013/11
67743	M MARKUČIAI	UAB “MARKUČIAI”, LT	6, 19	2013/11
67744	Ridikai	MARIUS ŠULCAS, LT	43	2013/11
67745	EKOLIUMENAS	UAB “EKOLIUMENAS”, LT	11, 35	2013/11
67746	ŽALGIRINIS	VIEŠOJI ĮSTAIGA KAUNO “ŽALGIRIO” RĖMĖJAS, LT	16, 18, 21, 25, 28, 29, 30, 31, 32, 35, 38, 41, 43, 44	2013/11
67747	ŽALGIRIS	VIEŠOJI ĮSTAIGA KAUNO “ŽALGIRIO” RĖMĖJAS, LT	29, 30, 32, 41	2013/11
67748	100 idėjų LT	NIJOLĖ JASINSKIENĖ, LT	35	2013/11
67749	Tekstremistai	ADOMAS PŪRAS, LT	35, 41	2013/11
67750	KROSHKA	ARNAS ŽIKAS, LT	25	2013/11
67751	BALTIJOS DELIKATESAI	UAB “BALTIJOS DELIKATESAI”, LT	29	2013/11
67752	SATYA	UAB SATYA, LT	44	2013/11
67753	Jaxa	JAXA, UAB, LT	35, 42, 45	2013/11
67754	BALTIJSKIE DELIKATESY	UAB “BALTIJOS DELIKATESAI”, LT	29	2013/11
67755	VIEVIO paukštynas	BAB “VIEVIO PAUKŠTYNAS”, LT	29	2013/12
67756	VIEVIO PAUKŠTYNAS	BAB “VIEVIO PAUKŠTYNAS”, LT	29	2013/12
67757	tashe tashe	LINA JAKELIŪNAITĖ, LT JONĖ MAKAUSKIENĖ, LT	18	2013/12
67758	JURIDINIAI SPRENDIMAI ADVOKATŲ KONTORA	ADVOKATAS ROLANDAS DŽERVUS, LT	45	2013/12
67759	M MART INN	GLERA, UAB, LT	35, 39, 43	2013/12
67760	MART INN	GLERA, UAB, LT	35, 39, 43	2013/12
67761	Zolotoj STANDART VODKA	TGNY HOLDINGS INC, US	32, 33	2013/12
67762	GRILIAŽAS SALDUS LOBIS	AKCINĖ BENDROVĖ “NAUJOJI RŪTA”, LT	30	2013/12
67763	DORIANO	UAB “AILYA”, LT	25	2013/12
67764	MAILO	UAB “MAILO”, LT	35	2013/12

(111) Registracijos numeris	(540) Ženklas	(732) Ženklo savininkas, valstybės kodas	(511) Klasifikacijos indeksas	Biuletenio numeris
67765	TERMOLITAS PURŠKIAMA PUTŲ IZOLIACIJA	LIETUVOS IR LENKIJOS UAB “VILBETA”, LT	37	2013/12
67766	FITNESS TRAINING SCHOOL Fitness Factory PROFESSIONAL FITNESS EDUCATION	SERGEJ PAVLIUK, LT	5, 25, 28, 41	2013/12
67767	SOCIALINIS TAKSI	VIEŠOJI ĮSTAIGA “NACIONALINIS SOCIALINĖS INTEGRACIJOS INSTITUTAS”, LT	39	2013/12
67768	KIA K9	KIA MOTORS CORPORATION, KR	12	2013/12
67769	KIA QUORIS	KIA MOTORS CORPORATION, KR	12	2013/12
67770	GARGARAS	UAB “MIESTO PLATFORMA”, LT	41	2013/12
67771	Fenris	UAB “AMEITA”, LT	10	2013/12
67772	Cratus	UAB “AMEITA”, LT	10	2013/12
67773	Akeso	UAB “AMEITA”, LT	10	2013/12
67774	versliukai.lt REZULTATAS GARANTUOTAS	VERSLIUKAI, UAB, LT	35	2013/12
67775	teo BŪTI SU PASAULIU	TEO LT, AB, LT	16, 35, 37, 38, 41, 42	2013/12
67776	CAMELIA VAISTINĖ ANNO 1991 MAŽŲ KAINŲ VAISTINĖ	UAB “NEMUNO VAISTINĖ”, LT	5, 35, 44	2013/12
67777	LIRONTA	UAB LIRONTA, LT	6, 19, 21	2013/12
67778	T TANCHEL FINE LEATHER BAGS & ACCESSORIES	UAB “STUDIO T”, LT	18	2013/12
67779	artlawin	VIEŠOJI ĮSTAIGA “LAWIN MENO RĖMIMO FONDAS”, LT	16, 36, 41	2013/12
67780	LAWIN meno rėmimo fondas	VIEŠOJI ĮSTAIGA “LAWIN MENO RĖMIMO FONDAS”, LT	16, 36, 41	2013/12
67781	Vėtrungių galerija	UAB “RMD LINIJA”, LT	14, 20, 35	2013/12
67782	Pledged to quality	UAB “BALTIC DATA CENTER”, LT	9, 35, 38, 42	2013/12
67783	Įsipareigoję kokybei	UAB “BALTIC DATA CENTER”, LT	9, 35, 38, 42	2013/12
67784	Lankstumas viskam išskyrus kokybei	UAB “BALTIC DATA CENTER”, LT	9, 35, 38, 42	2013/12
67785	KARALIENĖS MORTOS MOKYKLA	AUSTĖJA LANDSBERGIENĖ, LT	41	2013/12
67786	ROMEO	ĮMONIŲ GRUPĖ “ALITA”, AB, LT	33	2013/12
67787	DTW PREMIUM	UAB “VAIVORYKŠTĖ”, LT	11, 12, 17, 39	2013/12
67788	TSP	UAB “TANAGRA”, LT	6, 7, 9, 11, 12, 17, 21, 22, 35, 37	2013/12

(111) Registracijos numeris	(540) Ženklas	(732) Ženklo savininkas, valstybės kodas	(511) Klasifikacijos indeksas	Biuletenio numeris
67789	Talutti fresh and tasty	UAB “LAFIESTA”, LT	43	2013/12
67790	“SANS SOUCI” RESTORANAS	“ARSIS PROPERTIES”, UAB, LT	43	2013/12
67791	“SANS SOUCI” VIEŠBUTIS	“ARSIS PROPERTIES”, UAB, LT	35, 43	2013/12
67792	U	UAB “ŠVYTURYS-UTENOS ALUS”, LT	32, 35, 41	2013/12
67793	SINCE 1977 UTENOS	UAB “ŠVYTURYS-UTENOS ALUS”, LT	32	2013/12
67794	UTENOS	UAB “ŠVYTURYS-UTENOS ALUS”, LT	32	2013/12
67795	RIPOSO	UAB “EKOROMA”, LT	10, 20, 24	2013/12
67796	VAIKUČIŲ	UAB “PLUNGĖS KOOPERATINĖ PREKYBA”, LT	29, 30, 43	2013/12
67797	koldūninė	EVALDAS VALATKEVIČIUS, LT	43	2013/12
67798	VAN VILNIAUS AUTOMOBILIŲ NAMAI	UAB “EKOPLANAS”, LT	37	2013/12
67799	NEUROATSAKAS	GIEDRĖ BARTUŠKEVIČIENĖ, LT	42, 44	2013/12
67800	BIOATSAKAS	GIEDRĖ BARTUŠKEVIČIENĖ, LT	42, 44	2013/12
67801	Fizio Fizioklinika Fiziomed	KINEZITERAPIJOS CENTRAS, UAB, LT	44	2013/12
67802	di-gi	UAB “SENUKŲ PREKYBOS CENTRAS”, LT	9	2013/12
67803	PURELL	GOJO INDUSTRIES, INC, US	5	2013/12
67804	Perfect COLOR	UAB “GRANDE STILE”, LT	3	2013/12
67805	Gėlių dizaino studija LART	UAB “LINARTAS”, LT	35	2013/12
67806	KOSMADA - TAVO DRAUGĖ VISADA!	UAB “KRISTIANA”, LT	3, 5, 35, 44	2013/12
67807	FUSION MESOTHERAPY	ARŪNAS IVANAUSKAS, LT	3	2013/12
67808	Lachskaviar IKRA LOSOSEVAYA SALMON CAVIAR	UAB “NATURAL NORTH CAVIAR”, LT	29, 30, 31	2013/12
67809	Lachskaviar IKRA LOSOSEVAYA SALMON CAVIAR	UAB “NATURAL NORTH CAVIAR”, LT	29, 30, 31	2013/12
67810	MP3 agentūra	VAIDOTAS STACKEVIČIUS, LT	41	2013/12
67811	Ratutela PUIKIOS DIENOS SKONIS	RATUTELA, UAB, LT	29, 30	2013/12
67812	sportorubai.lt	UAB “WALLYS”, LT	35	2013/12
67813	SANTA RITA SR	SOCIEDAD ANONIMA VINA SANTA RITA, CL	33	2013/12
67814		UAB “LUKŠIŲ PIENINĖ”, LT	29	2013/12
67815	Rankų darbo BELVEDERIO PUSKIETIS SŪRIS LUKŠIŲ PIENINĖ	UAB “LUKŠIŲ PIENINĖ”, LT	29	2013/12
67816	LUKŠIŲ PIENINĖ	UAB “LUKŠIŲ PIENINĖ”, LT	29	2013/12

(111) Registracijos numeris	(540) Ženklas	(732) Ženklo savininkas, valstybės kodas	(511) Klasifikacijos indeksas	Biuletenio numeris
67817	LUKŠIŲ PIENINĖ	UAB “LUKŠIŲ PIENINĖ”, LT	29	2013/12
67818	Ratutela PUIKIOS DIENOS SKONIS Aštrus jautienos troškinys Spicy Beef Stew	RATUTELA, UAB, LT	29, 30	2013/12
67819	Ratutela PUIKIOS DIENOS SKONIS Lazanija Beef Lasagne	RATUTELA, UAB, LT	29, 30	2013/12
67820	Ratutela PUIKIOS DIENOS SKONIS Maskarponės sūrio pyragas Mascarpone sheesecake	RATUTELA, UAB, LT	29, 30	2013/12
67821	GASTROFORTE	UAB “INNOVATIVE PHARMA BALTICS”, LT	5	2013/12
67822	SINUMOSS	UAB “INNOVATIVE PHARMA BALTICS”, LT	5	2013/12
67823	IMUNOMOSS	UAB “INNOVATIVE PHARMA BALTICS”, LT	5	2013/12
67824	BRONCHOMOSS	UAB “INNOVATIVE PHARMA BALTICS”, LT	5	2013/12
67825	SINUMOSS KAPSULĖS N20	UAB “INNOVATIVE PHARMA BALTICS”, LT	5	2013/12
67826	BRONCHOMOSS	UAB “INNOVATIVE PHARMA BALTICS”, LT	5	2013/12
67827	GASTROFORTE N10	UAB “INNOVATIVE PHARMA BALTICS”, LT	5	2013/12
67828	IMUNOMOSS SIRUPAS	UAB “INNOVATIVE PHARMA BALTICS”, LT	5	2013/12
67829	HERBIMOS	KRKA, TOVARNA ZDRAVIL, D.D., NOVO MESTO, SI	5	2013/12
67830	JOHN PLAYER GOLD LEAF	BRITISH AMERICAN TOBACCO (BRANDS) LIMITED, GB	34	2013/12
67831	ST PRINT	UAB “ST BIURO SISTEMOS”, LT	37	2013/12
67832	PRIMARIO	UŽDAROJI AKCINĖ BENDROVĖ “ANALIZĖ”, LT	10	2013/12
67833	Baltijos Amerikos klinika	UAB “BALTIJOS-AMERIKOS TERAPIJOS IR CHIRURGIJOS KLINIKA”, LT	44	2013/12
67834	Green and Clean	UAB “GEROVĖ”, LT	35	2013/12
67835	THERAFLU TRIPPLE	NOVARTIS AG, CH	5	2013/12
67836	ALPHA SPIRIT	AKCINĖ BENDROVĖ “VILNIAUS DEGTINĖ”, LT	33	2013/12
67837	DANONE	COMPAGNIE GERVAIS DANONE, FR	29	2013/12
67838	S Samsonas	ALFREDAS RIMIDIS, LT	29, 30, 31, 32, 33, 35, 39, 41, 43	2013/12
67839	SamSonas	ALFREDAS RIMIDIS, LT	29, 30, 31, 32, 33, 35, 39, 41, 43	2013/12
67840	S	ALFREDAS RIMIDIS, LT	29, 30, 31, 32, 33, 35, 39, 41, 43	2013/12

(111) Registracijos numeris	(540) Ženklas	(732) Ženklo savininkas, valstybės kodas	(511) Klasifikacijos indeksas	Biuletenio numeris
67841	DUBINGIŲ žirgynas	UAB “DUBINGIŲ ŽIRGYNAS”, LT	29, 31, 41, 43, 44	2013/12
67842	SKALMANTAS	ANDRIUS ROMANOVSKIS, LT	18, 28	2013/12
67843	AURIDA	UAB “PANEVĖŽIO AURIDA”, LT	7, 12	2013/12
67844	A	UAB “PANEVĖŽIO AURIDA”, LT	7, 12	2013/12
67845	Be kaukės	SC BALTIC MEDIA, UAB, LT	16, 35, 38, 41	2013/12
67846	SKYDRA JEWELRY & ACCESSORIES	IGORIS KAZLAUSKAS, LT	14	2013/12
67847	NORTH COMPANY Die besten Delikatessen aus derm Norden	UAB “NATURAL NORTH CAVIAR”, LT	29, 30, 31	2013/12
67848	RUSSIAN TECHNOLOGY	UAB “NATURAL NORTH CAVIAR”, LT	29, 30, 31	2013/12
67849	VIČI Legko zhitj zdorovo!	UAB “PLUNGĖS KOOPERATINĖ PREKYBA”, LT	29	2013/12
67850	elmo	UAB ELMO TECHNOLOGIJOS, LT	11	2013/12
67851	Bano	UAB JAMM, LT	35	2013/12
67852	NuogaKaina.Lt	UAB JAMM, LT	35	2013/12
67853	Charlie PIZZA PAGAMINTA Šviežiai ČIA IR DABAR	VIČIŪNŲ RESTORANŲ GRUPĖ, UAB, LT	30, 43	2013/12
67854	IGV	UAB MOKYMO CENTRAS “IDĖJOS GROŽIO VERSLUI”, LT	41, 44	2013/12
67855	DanVia	COMPAGNIE GERVAIS DANONE, FR	29, 32	2013/12
67856	OKUSAVA ELECTRIC	UAB KABELITA, LT	11	2013/12
67857	Green Cafe	UAB “KLINGAI”, LT	43	2013/12
67858	SPKT STATINIŲ PROJEKTŲ KOMPLEKSINIAI TYRIMAI	UAB “SPKT”, LT	42, 44	2013/12
67859	DENSIA	COMPAGNIE GERVAIS DANONE, FR	29	2013/12
67860	KA ENERGIJA	UAB “KA ENERGIJA”, LT	39	2013/12
67861	Hyalunella	UAB LAIFARMA, LT	5	2013/12
67862	Bionektas	UAB LAIFARMA, LT	5	2013/12
67863	Gollo	UAB LAIFARMA, LT	5	2013/12
67864	Vagisoft	UAB LAIFARMA, LT	5	2013/12
67865	Biohyl	UAB LAIFARMA, LT	5	2013/12
67866	Femminele	UAB LAIFARMA, LT	5	2013/12
67867	Pheminela	UAB LAIFARMA, LT	5	2013/12

(111) Registracijos numeris	(540) Ženklas	(732) Ženklo savininkas, valstybės kodas	(511) Klasifikacijos indeksas	Biuletenio numeris
67868	Piaskledinas	UAB LAIFARMA, LT	5	2013/12
67869	Xialgan	UAB LAIFARMA, LT	5	2013/12
67870	Hyaloran	UAB LAIFARMA, LT	5	2013/12
67871	Hyalonect	UAB LAIFARMA, LT	5	2013/12
67872	Chialgan	UAB LAIFARMA, LT	5	2013/12
67873	LituanicaSAT-1	VŠĮ "INOVATYVŪS INŽINIERINIAI PROJEKTAI", LT	9	2013/12
67874	Kelregas	MINDAUGAS RIMKUS, LT	9	2013/12
67875	VILKO TAKAS	UAB "SRS DIZAINAS", LT	39, 41	2013/12
67876	mojo	AQUA NRG INVESTMENTS LIMITED, CY	32	2013/12
67877	LIETUVOS MUZIKOS IR TEATRO AKADEMIJA LMTA	LIETUVOS MUZIKOS IR TEATRO AKADEMIJA, LT	16, 41, 45	2013/12
67878	LIETUVOS MUZIKOS IR TEATRO AKADEMIJA LMTA	LIETUVOS MUZIKOS IR TEATRO AKADEMIJA, LT	16, 41, 45	2013/12
67879	LIETUVOS MUZIKOS IR TEATRO AKADEMIJA LMTA	LIETUVOS MUZIKOS IR TEATRO AKADEMIJA, LT	16, 41, 45	2013/12
67880	LIETUVOS MUZIKOS IR TEATRO AKADEMIJA LMTA	LIETUVOS MUZIKOS IR TEATRO AKADEMIJA, LT	16, 41, 45	2013/12
67881	Baltic Amber	UAB "TREVORS LT", LT	33	2013/12
67882	VIČI Catering	VIČIŪNŲ RESTORANŲ GRUPĖ, UAB, LT	30, 43	2013/12
67883	Fogo	MARTYNAS MATULEVIČIUS, LT	37	2013/12
67884	KAISER	AS MEDIATO, EE	32	2013/12
67885	VILNIAUS PAUKŠTYNAS ŽYGIO TINKA ARMIJAI IR CIVILIAMS! LIETUVIŠKA VIŠTIENA	AKCINĖ BENDROVĖ "VILNIAUS PAUKŠTYNAS", LT	29	2013/12
67886	Vilniaus KASDIENĖS KATRU DIENU K ZAVTRAKU	AKCINĖ BENDROVĖ "VILNIAUS PAUKŠTYNAS", LT	29	2013/12
67887	Vilniaus paukštynas LIETUVIŠKA VIŠTIENA VIŠTIENA KITAIP	AKCINĖ BENDROVĖ "VILNIAUS PAUKŠTYNAS", LT	29	2013/12
67888	Kazlauskio Žolelių mišinys Trejos Devynerios EK	EDVARDO KAZLAUSKIO ĮMONĖ, LT	5	2013/12
67889	AUGU SKAITYDAMAS	UAB "ALMA LITTERA", LT	16, 41	2013/12
67890	KELPROJEKTAS	UŽDAROJI AKCINĖ BENDROVĖ "KELPROJEKTAS", LT	42	2013/12
67891	IQ.lt	SC BALTIC MEDIA, UAB, LT	16, 41	2013/12
67892	Žibutės	UŽDAROJI AKCINĖ BENDROVĖ "GRŪSTĖ", LT	29, 30	2013/12

(111) Registracijos numeris	(540) Ženklas	(732) Ženklo savininkas, valstybės kodas	(511) Klasifikacijos indeksas	Biuletenio numeris
67893	Žibutės	UŽDAROJI AKCINĖ BENDROVĖ “GRŪSTĖ”, LT	29, 30	2013/12
67894	ALG logistika	UAB “ALG LOGISTIKA”, LT	35, 39	2013/12
67895	Alma littera sprendimai	UAB “ALMA LITTERA SPRENDIMAI”, LT	9, 16, 35, 41	2013/12
67896	pienės pūkas	UAB “ECOSIDE”, LT	3	2013/12
67897	Palmolive THERMAL SPA OCEAN VITALITY	COLGATE-PALMOLIVE COMPANY, a Delaware Corporation, US	3	2013/12
67898	VALO-PASSIT	KREWEL MEUSELBACH GmbH, DE	5	2013/12
67899	Baldų PROJEKTAI	UAB “BALDŲ PROJEKTAI”, LT	20	2013/12
67900	Žemės ūkio paskolų garantijų fontas	UAB ŽEMĖS ŪKIO PASKOLŲ GARANTIJŲ FONDAS, LT	36	2013/12
67901	G	AB GUARTIS, LT	19, 21	2013/12
67902	VASILISA	IGORIS JARMOLENKA, LT	43	2013/12
67903	BOX.LT	UAB “ELECTRONIC TRADE”, LT	35	2013/12
67904	mobile.de	MOBILE. INTERNATIONAL GmbH, DE	36	2013/12
67905	LIPONEXIN	SOLINEA SPOLKA Z OGRANICZONA ODPOWIEDZIALNOŠCIA SPOLKA KOMANDYTOWO-AKCYJNA, PL	5	2013/12
67906	Grožio centras Beauty Sakūra	IĮ “BEAUTY CULTURE”, LT	44	2013/12
67907	LINEA ROSSA	OBSHCHESTVO S OGRANICHENNOI OTVETSTVENNOSTYU “ALMAZ-M”, RU	3	2013/12
67908	ScanMarine	TRANSOCEAN EESTI LTD, EE	39	2013/12
67909	KLAIPĖDOS TAKSI 33 22 11	UAB “AUTOPUNKTO REIKMENYS”, LT	39	2013/12
67910	PayPay	UAB “PAYPAY.LT”, LT	36	2013/12
67911	KAVAKUKI	UAB “OVENTO”, LT	30, 43	2013/12
67912	Indėlių ir Investicijų Draudimas	VALSTYBĖS ĮMONĖ “INDĖLIŲ IR INVESTICIJŲ DRAUDIMAS”, LT	36	2013/12
67913	IQ LASIK	OLEG KOVRIGUINE, LT	44	2013/12
67914	MĖGĖJŲ	UAB “BENNET DISTRIBUTORS”, LT	32, 33	2013/12
67915	POP ID.lt popierinės idėjos	ASTA ŠIVOKAITĖ-TVAROGELSKIENĖ, LT	16	2013/12
67916	CHILL SEMI DRY SPARKLING METHOD CHARMAT Alita	ĮMONIŲ GRUPĖ “ALITA”, AB, LT	33	2013/12
67917	RC	UAB RADIOCENTRAS, LT	35, 38, 41	2013/12
67918	... to, chto priroda tvorit desyatiletiyami.	UAB “BALTIJOS ŽALUMA”, LT	31	2013/12

(111) Registracijos numeris	(540) Ženklas	(732) Ženklo savininkas, valstybės kodas	(511) Klasifikacijos indeksas	Biuletenio numeris
67919	It takes years in nature. We do it in weeks.	UAB “BALTIJOS ŽALUMA”, LT	31	2013/12
67920	KALNŲ sūris IŠSAUGOTOS SENŲJŲ MEISTRŲ TRADICIJOS IŠSKIRTINIO SKONIO NATŪRALUS SŪRIS	SIA “KALNU PIENS”, LV	29	2013/12
67921	DENTAL P.R.O.	UAB ASPERITUS, LT	10, 41, 44	2013/12
67922	ae aestheta	UAB “AESTHETA”, LT	3, 8, 44	2013/12
67923	LMK	ASOCIACIJA “LIETUVOS MOTOCIKLISTŲ KLUBAS (LMK)”, LT	41	2013/12
67924	SIMETRIA	UAB “IDENTIA”, LT	20, 35	2013/12
67925	AKIŲ KLINIKA LIREMA	LIETUVOS IR VOKIETIJOS UAB “LIREMA”, LT	44	2013/12
67926	LIREMA	LIETUVOS IR VOKIETIJOS UAB “LIREMA”, LT	44	2013/12
67927	Laisvė matyti gerai!	LIETUVOS IR VOKIETIJOS UAB “LIREMA”, LT	44	2013/12
67928	Ryškesniam gyvenimui!	LIETUVOS IR VOKIETIJOS UAB “LIREMA”, LT	44	2013/12
67929	DEBESŲ biuras	UAB “IT PROJEKTAI”, LT	42	2013/12
67930	CLOUD bureau	UAB “IT PROJEKTAI”, LT	42	2013/12
67931	EXIT VILNIUS	UAB “KARALIAUS DVARAS” IR PARTNERIAI, LT	41, 43	2013/12
67932	Carrė BAR & LOUNGE	UAB “VASAROS PROJEKTAI”, LT	41, 43	2013/12
67933	KAUNO MARATONAS	VŠĮ “KAUNO MARATONO KLUBAS”, LT	41	2013/12
67934	STEINERHOFF	UAB “VAIVORYKŠTĖ”, LT	12, 17, 39	2013/12
67935	Klaipėdos mėsinės Ekstra	UAB “KLAIPĖDOS MĖSINĖ”, LT	29	2013/12
67936	VIDUKLĖS KOLDŪNAI	UAB “VIDUKELĖ”, LT	30, 43	2013/12
67937	BALIONŲ ŠALIS	UAB “BALIONŲ ŠALIS”, LT	13, 28, 41	2013/12
67938	piccolo	UŽDAROJI AKCINĖ BENDROVĖ “IV PRODUKTAI”, LT	35	2013/12
67939	PURE BRANDY BLACK	ĮMONIŲ GRUPĖ “ALITA”, AB, LT	33	2013/12
67940	ŽEMAIČIŲ	AB “GUBERNIJA”, LT	32	2013/12
67941	JFC	UAB “VIGILANTĖ”, LT	9, 18	2013/12
67942	CAPTAIN BLACK	BRITISH AMERICAN TOBACCO EXPORTS BV, NL	34	2013/12
67943	STAGE GURU.LT	UAB “ANNO DOMINI”, LT	37, 41	2013/12
67944	Direct Express.	SE “MOLLER BALTIC IMPORT”, LV	37	2013/12
67945		UAB “TIEKIMO PROJEKTAI”, LT	35	2013/12

9 redakcija

TARPTAUTINĖS PREKIŲ IR PASLAUGŲ KLASIFIKACIJOS KLASIŲ SĄRAŠAS

PREKĖS

1 klasė. Chemijos produktai, naudojami pramonės, mokslo reikmėms, fotografijoje, žemės ūkyje, sodininkystėje ir miškininkystėje; neapdirbtos sintetinės dervos ir plastikai; trąšos; ugnies gesinimo mišiniai; metalų grūdinimo ir litavimo preparatai; maisto produktų konservavimo cheminės medžiagos; rauginės medžiagos; klijai pramonės reikmėms.

2 klasė. Dažai, politūros, lakai; antikorozinės medžiagos ir medieną nuo irimo saugančios medžiagos; dažymo medžiagos; beicai; neapdorotos gamtinės dervos; metalų folija ir milteliai dažytojams, dekoratoriams, spaustuvininkams ir dailininkams.

3 klasė. Balinimo preparatai ir kitos skalbimo medžiagos; valymo, poliravimo, šveitimo ir švitrinamojo apdirbimo preparatai; muilas; parfumerija, eteriniai aliejai, kosmetika, plaukų losjonai; dantų milteliai ir pastos.

4 klasė. Techniniai aliejai, riebalai ir tepalai; dulkių sugeriamieji, drėkinamieji ir rišamieji mišiniai; degalai (tarp jų variklių benzinas) ir apšvietimo medžiagos; apšvietimo žvakės ir dagčiai.

5 klasė. Farmacijos ir veterinarijos preparatai; higienos preparatai medicinos reikmėms; dietiniai produktai (medicinos reikmėms), kūdikių maistas; pleistrai, tvarsliava; dantų plombavimo ir dantų išlajų gamybos medžiagos; dezinfekavimo preparatai; kenkėjų naikinimo preparatai; fungicidai, herbicidai.

6 klasė. Ne brangieji metalai ir jų lydiniai; metalinės statybinės medžiagos; kilnojamieji metaliniai statiniai; bėgių metalai; ne elektriniai metaliniai lynai ir viela; smulkūs geležies dirbiniai ir smulkios metalinės detalės; metaliniai vamzdžiai; seifai; ne brangiųjų metalų gaminiai, nepriskirti prie kitų klasių; rūdos.

7 klasė. Mašinos ir staklės; varikliai (išskyrus antžeminių transporto priemonių); mašinų sankabų ir pavarų elementai (išskyrus antžeminių transporto priemonių); žemės ūkio padargai (išskyrus rankinius); perėtuvai.

8 klasė. Įrankiai ir padargai (rankiniai); peiliai, šaltieji ginklai; skustuvai.

9 klasė. Moksliniai, jūriniai, geodeziniai, fotografijos, kinematografijos, optiniai, svėrimo, matavimo, signalizavimo, tikrinimo (priežiūros), gelbėjimo, mokymo prietaisai ir aparatai; elektros praleidimo, perjungimo, transformavimo, akumuliavimo, reguliavimo ir valdymo aparatai ir prietaisai; garso ar vaizdo įrašymo, perdavimo ar atkūrimo aparatūra; magnetinės duomenų laikmenos, įrašų diskai; prekybos automatai ir monetinių aparatų mechanizmai; kasos aparatai, skaičiavimo mašinos, duomenų dorojimo įrenginiai ir kompiuteriai; gesintuvai.

10 klasė. Chirurgijos, medicinos, stomatologijos ir veterinarijos aparatai ir instrumentai; rankų ir kojų protezai, akių ir dantų protezai; ortopediniai gaminiai; žaizdų siuvimo medžiagos.

11 klasė. Apšvietimo, šildymo, garų gamybos, valgio virimo, šaldymo, džiovinimo, vėdinimo, vandens tiekimo ir sanitariniai įrenginiai.

12 klasė. Transporto priemonės; sausumos, vandens ir oro susisiekimo priemonės.

13 klasė. Šaunamieji ginklai; šaudmenys ir sviediniai; sprogstamosios medžiagos; fejerverkai.

14 klasė. Brangieji metalai ir jų lydiniai, brangiųjų metalų arba jais padengti dirbiniai, nepriskirti prie kitų klasių; juvelyriniai dirbiniai, brangakmeniai; laikrodžiai ir kiti laikmačiai.

15 klasė. Muzikos instrumentai.

16 klasė. Popierius, kartonas ir jų gaminiai, nepriskirti prie kitų klasių; spaudiniai; įrišimo medžiagos; fotonuotraukos; raštinės reikmenys; raštinės ir buitinės lipniosios medžiagos; dailininkų reikmenys; teptukai; rašomosios mašinėlės ir biuro reikmenys (išskyrus baldus); mokomoji medžiaga ir vaizdinės priemonės (išskyrus aparatūrą); plastikinės pakavimo medžiagos (nepriskirtos prie kitų klasių); šriftai; klišės.

17 klasė. Kaučiukas, gutaperčia, guma, asbestas, žėrutis ir jų gaminiai, nepriskirti prie kitų klasių; plastikų pusgaminiai; užpildai, sandarinimo ir izoliacinės medžiagos; ne metaliniai lankstieji vamzdžiai.

18 klasė. Odos ir odų pakaitalai, jų gaminiai, nepriskirti prie kitų klasių; gyvūnų odos, kailiai; lagaminai, kelioniniai krepšiai; lietaus ir saulės skėčiai, lazdos (kriukiai); rimbai, botagai, pakinktai ir balnojimo reikmenys.

19 klasė. Statybinės medžiagos (ne metalinės); statybiniai standieji ne metaliniai vamzdžiai; asfaltas, dervos ir bitumas; kilnojamieji ne metaliniai statiniai; ne metaliniai paminklai.

20 klasė. Baldai, veidrodžiai, paveikslų rėmai; medžio, kamščio, meldų, nendrių, gluosnių, rago, kaulo, dramblio kaulo, banginio ūsų, vėžlio šarvo, kriauklių, gintaro, perlamutro, jūros putų dirbiniai, šių medžiagų pakaitalų arba plastikų gaminiai (nepriskirti prie kitų klasių).

21 klasė. Namų apyvokos arba virtuvės reikmenys ir indai; šukos ir kempinės; šepečiai (išskyrus teptukus); šepečių medžiagos; valymo reikmenys; metaliniai raizginiai šveistukai; neapdirbtas arba iš dalies apdirbtas stiklas (išskyrus statybinį); stiklo, porceliano ir keramikos gaminiai, nepriskirti prie kitų klasių.

22 klasė. Lynai, virvės, špagatai, tinklai, palapinės, stoginės, brezentas, burės, maišai (nepriskirti prie kitų klasių); kamšalai (išskyrus guminius ir plastikinius); pluoštinė tekstilės žaliava.

23 klasė. Tekstilės verpalai ir siūlai.

24 klasė. Audiniai ir tekstilės gaminiai, nepriskirti prie kitų klasių; lovatiesės ir staltiesės.

25 klasė. Drabužiai, apranga, avalynė, galvos apdangalai.

26 klasė. Nėriniai, siuvinėti gaminiai, kaspinai, juostos; sagos, kabliukai, kilputės, smeigtukai, adatos; dirbtinės gėlės.

27 klasė. Kilimai, dembliai, patiesalai, linoleumas ir kitos grindų dangos; sienų apmušalai (ne tekstiliniai).

28 klasė. Žaidimai ir žaislai; gimnastikos ir sporto reikmenys, nepriskirti prie kitų klasių; Kalėdų eglučių papuošalai.

29 klasė. Mėsa, žuvis, paukštiena ir žvėriena; mėsos ekstraktai; konservuoti, šaldyti, džiovinti, virti ir kepti vaisiai ir daržovės; drebučiai, uogienės, kompotai; kiaušiniai, pienas ir pieno produktai; maistiniai aliejai ir riebalai.

30 klasė. Kava, arbata, kakava, cukrus, ryžiai, tapijoka, sago kruopos, kavos pakaitalai; miltai ir grūdų produktai, duona, pyragas ir konditerijos gaminiai, ledai; medus, sirupas; mielės, kepimo milteliai; druska, garstyčios; actas, padažai; prieskoniai; ledas.

31 klasė. Žemės ūkio, sodo, miško produktai ir grūdai, nepriskirti prie kitų klasių; gyvi gyvūnai; švieži vaisiai ir daržovės; sėklos, gyvi augalai ir gėlės; pašarai; salyklas.

32 klasė. Alus; mineralinis ir gazuotas vanduo, kiti gaivieji gėrimai; vaisių gėrimai ir vaisių sultys; sirupai ir kiti gėrimų gaminimo mišiniai.

33 klasė. Svaigieji gėrimai (išskyrus alų).

34 klasė. Tabakas; rūkymo reikmenys; degtukai.

PASLAUGOS

35 klasė. Reklama; verslo vadyba; verslo tvarkyba; įstaigų veikla.

36 klasė. Draudimas; finansinės operacijos; piniginės operacijos; nekilnojamojo turto operacijos.

37 klasė. Statyba; taisymas (remontas); įtaisymo ir įrengimo paslaugos.

38 klasė. Telekomunikacijos.

39 klasė. Vežimas; prekių pakavimas ir sandėliavimas; kelionių rengimas.

40 klasė. Medžiagų apdirbimas ir apdorojimas.

41 klasė. Švietimas, mokymas; pramogos; sportinė ir kultūrinė veikla.

42 klasė. Mokslo ir technologijų paslaugos ir su tuo susiję tyrimai ir projektavimas; pramoninės analizės ir tyrimų paslaugos; kompiuterių programinės ir aparatinės įrangos projektavimas ir tobulinimas.

43 klasė. Maisto ir gėrimų parūpinimo paslaugos; laikinas apgyvendinimas.

44 klasė. Medicinos paslaugos; veterinarijos paslaugos; žmonių ar gyvūnų higieninė ir grožio priežiūra; žemdirbystės, sodininkystės ir miškininkystės paslaugos.

45 klasė. Juridinės paslaugos; asmenų ir nuosavybės apsaugos paslaugos; asmeninės ir visuomeninės kitų teikiamos paslaugos, susijusios su individų poreikių tenkinimu.

VALSTYBINIO PATENTŲ BIURO APELIACINIO SKYRIAUS S P R E N D I M A I

LIETUVOS RESPUBLIKOS VALSTYBINIO PATENTŲ BIURO APELIACINIO SKYRIAUS S P R E N D I M A S

2013 m. rugpjūčio 12 d. Nr. 2Ap-1542
Vilnius

Lietuvos Respublikos valstybinio patentų biuro Apeliacinis skyrius (toliau – Apeliacinis skyrius) rašytinio proceso tvarka išnagrinėjo suinteresuoto asmens AS EESTI POST (Estija), atstovaujamo advokato, patentinio patikėtinio G. Pranevičiaus, protestą Nr. PNZ – 171 dėl akcinės bendrovės LIETUVOS PAŠTAS (Lietuva), atstovaujamo G. Makšimo, priklausančios prekių ženklo ,,POST 24“ registracijos Nr. 65937 pripažinimo negaliojančia iš dalies 35 ir 39 klasių paslaugoms.

I. PROTESTO TURINYS

2013-02-01 suinteresuotas asmuo AS EESTI POST Apeliaciniam skyriui padavė protestą Nr. PNZ - 171, prašydamas pripažinti negaliojančia iš dalies akcinei bendrovei LIETUVOS PAŠTAS priklausančią prekių ženklo ,,POST 24“ registraciją Nr. 65937.

Proteste suinteresuotas asmuo nurodė, kad užprotestuoto prekių ženklo registracija neatitinka Lietuvos Respublikos prekių ženklų įstatymo (toliau – PŽĮ) 7 straipsnio 1 dalies 2 punkto reikalavimų.

III. SPRENDIMO MOTYVAI

Suinteresuotas asmuo protestą grindė PŽĮ 7 straipsnio 1 dalies 2 punktu, kuris nustato, kad ženklo registracija pripažįstama negaliojančia, jeigu jis yra tapatus įregistruotam ar pareikštam registruoti ankstesniam ženklui tapačioms ar panašioms prekėms ir (ar) paslaugoms arba klaidinamai į jį panašus ir dėl to yra galimybė suklaidinti visuomenę, įskaitant klaidinamą asociaciją su ankstesniu ženklu.

Tam, kad prekių ženklo registracija būtų pripažinta negaliojančia remiantis šia įstatymo nuostata, būtina žemiau išvardintų aplinkybių visuma:

- vėlesnė ginčijamo prekių ženklo registracija,
- ginčijamo prekės ženklo tapatumas ar klaidinamas panašumas į ankstesnį prekių ženklą,
- prekių ir (ar) paslaugų, kurioms žymėti registruojamas ginčijamas prekių ženklas, tapatumas ar klaidinamas panašumas į ankstesniu prekių ženklu žymimas prekes ir (ar) paslaugas, galimybė suklaidinti visuomenę dėl prekių ženklų savininko.

Nustačius, kad egzistuoja visų šių aplinkybių visuma, prekių ženklo registracija gali būti pripažįstama negaliojančia visoms ar daliai prekių ir (ar) paslaugų (PŽĮ 18 straipsnio 5 dalies 1 punktas).

Suinteresuotam asmeniui priklauso prekių ženklas ,,POST 24“ registracija Nr. 65783. Paraiška šiam ženklui įregistruoti į VPB paduota 2011-03-23. Ženklas registruotas 9 klasės prekėms bei 39 klasės paslaugoms, nurodant šių klasių antraštes.

Užprotestuotas prekių ženklas - ,,POST 24“, registracijos Nr. 65937, paraiška Nr. 2011 1256 šiam ženklui registruoti VPB paduota 2011-06-29. Ženklas registruotas 35, 36, 38, 39 klasių paslaugoms, nurodant šių klasių antraštes.

Protestas buvo reiškiamas prašant prekių ženklo registraciją Nr. 65937 pripažinti negaliojančia iš dalies 35 bei 39 klasių paslaugoms.

PŽĮ 7 straipsnio 2 dalies 1 punkte nurodyta, kad ankstesnis ženklas yra ženklas, kurio paraiškos padavimo data Lietuvos Respublikoje yra ankstesnė už šio straipsnio 1 dalyje nurodyto ženklo paraiškos padavimo datą, prireikus atsižvelgiant į prašomą suteikti ar suteiktą prioritetą.

Vadovaujantis šia įstatymo nuostata, suinteresuoto asmenų prekių ženklas yra ankstesnis lyginant jį su protestuojamu ženklu.

Globalus (bendras) lyginamų ženklų vizualaus, fonetinio ar prasminio panašumo vertinimas turi būti paremtas bendru ženklų sukuriamu įspūdžiu, turint omenyje jų skiriamuosius ir dominuojančius elementus (Europos Teisingumo Teismo 1997 m. lapkričio 11 d. sprendimas, priimtas byloje *Sabel BV v. Puma AG, Rudolf Dassler Sport,* bylos Nr. C-251/95, 23 p.). Metodinių nurodymų dėl prekių ir paslaugų ženklų tapatumo bei panašumo nustatymo, patvirtintų Valstybinio patentų biuro direktoriaus 1996-07-11 įsakymu Nr. 28, 2.2 punkte nustatyta, kad ženklų panašumą lemia juose esančių elementų bendrumas. Panašumui turi įtakos sutampančių ir nesutampančių elementų santykis, taip pat jų svarba ženklų kompozicijoje. Bendriausias ženklų panašumo kriterijus yra bendras suvokimo įspūdis, kurį sukelia ženklas ir jo vaizdo prasmė, dėl ko vartotojai ūkinėje veikloje gali ženklus supainioti, nepaisant tam tikrų juos sudarančių elementų skirtumų.

Suinteresuoto asmens prekių ženklas „POST 24“ (reg.Nr. 65783) yra žodinis-vaizdinis ženklas, sudarytas iš žodinio elemento „POST“ bei skaičiaus „24“ kompozicijos, išpildytos oranžine spalva.

Užprotestuotas prekių ženklas ,,POST 24“ (reg.Nr. 65937) taip pat yra žodinis-vaizdinis ženklas, sudarytas iš žodinio elemento „POST“ bei skaičiaus „24“ kompozicijos, išpildytos pilka, geltona bei juoda spalva.

Atsižvelgiant į lyginamuosius prekių ženklus sudarančius elementus bei jų svarbą ženklų kompozicijoje, pagrindiniais ženklų elementais, įtakojančiais bendrą ženklų suvokimo įspūdį, yra tie patys elementai: žodžio „POST“ bei skaičiaus „24“ kompozicija. Lietuvos Aukščiausiasis Teismas yra pažymėjęs, kad „prekių ženklų teisėje pripažįstama, kad paprastai žodinis elementas yra stiprusis bei lemiantis bendrą suvokimo įspūdį elementas žodiniame-vaizdiniame prekių ženkle“ (LAT 2003-04-23 nutartis civ. byloje Nr. 3K-3-465). Taip yra dėl to, kad visuomenė nėra linkusi analizuoti ženklų ir greičiausiai nurodo ženklą pagal žodinį elementą. Iš to seka, kad ženklų panašumas yra tikėtinas bylose, kai ženkluose yra identiški ar labai panašūs žodiniai elementai, bet skirtingi vaizdiniai elementai (*VRDT Vadovas, susijęs su protestais, 2 dalis, 2 skyrius, C. Ženklų panašumas, http://oami.europa.eu, 27 psl.).*

Apeliacinis skyrius pripažįsta, kad pats savaime junginys „POST 24“, dalies registruojamų paslaugų atžvilgiu, vertintinas kaip neturintis skiriamojo požymio elementas, kadangi žodis „post“ iš anglų kalbos verčiamas kaip „paštas, pašto skyrius; korespondencija; korespondencijos pristatymas (B. Piesarskas. Dabartinės anglų kalbos žodynas. Alma litera, Vilnius, 2001, psl. 492). Žodis „POST“ bus suprantamas vidutinio Lietuvos vartotojo: „paštas“ – įstaiga, per kurią siunčiami ar gaunami laiškai, siuntiniai, laikraščiai ir kt. (Dabartinės lietuvių kalbos žodynas, Mokslo ir enciklopedijų leidybos institutas, Vilnius 2000, psl. 521). Antrasis kompozicijos elementas - skaičius „24“ žymi paros valandų skaičių ir nurodo, kad paslaugos yra teikiamos visą parą (elementas „24“ laikomas 24 valandų, t.y. paros santrumpa, ES teismų praktikoje – *2011 m. lapkričio 22 d. Bendrojo Teismo sprendimas Byloje T-275/10 mPAY24 GmbH / VRDT – MPAY24, 47 punktas*; bei Vidaus rinkos derinimo tarnybos praktikoje, pvz., sprendimas paraiškoje Nr. 005140686 „movies 24“). Prekių ženklų registravimo taisyklių ZR/03/2004 (Žin., 2004, Nr. 98-3679) 114.4.8 punkte taip pat pateiktas pavyzdys, kad „24 valandos“ – bankų paslaugoms laikomos nurodančiomis paslaugų teikimo laiką. Taigi elementas „POST 24“ nenurodo nieko kito, kaip tik tai, kad pašto paslaugos yra teikiamos visą parą. Taip pat pažymėtina, kad sutampančio elemento „POST 24“ grafinis išpildymas lyginamuosiuose ženkluose nėra originalus ar ypatingas, kad suponuotų kitokį lyginamų ženklų suvokimą, kokį sukuria aiškiai suvokiamas pagrindinis ženklų elementas „POST 24“. Todėl elemento „POST 24“ grafinis išpildymas laikytinas tik dekoratyviu. Tokiu būdu darytina išvada, kad ženklai yra vizualiai panašūs, o fonetiškai bei pagal prasmę – tapatūs.

Įvertinus tai, kas išdėstyta, darytina išvada, kad užprotestuotas ženklas „POST 24“ (reg.Nr. 65937) yra klaidinančiai panašus į ankstesnį suinteresuoto asmens ženklą „POST 24“ (reg. Nr. 65783).

Nustačius, kad ženklai yra panašūs, toliau jie tikrinami prekių ir (arba) paslaugų panašumo kontekste. Pagal Europos Teisingumo Teismo suformuotą praktiką, mažesnį panašumo laipsnį tarp prekių ar paslaugų gali kompensuoti didesnis prekių ženklų panašumo laipsnis, ir atvirkščiai (1998 m. rugsėjo 29 d. Teisingumo Teismo sprendimo byloje *Canon Kabushiki Kaisha v. Metro-Goldwyn-Mayer Inc.*, C-39/97, 17 punktas). Kitaip tariant, kuo didesnis lyginamųjų prekių ženklų panašumas, tuo platesnis šiais ženklais žymimų prekių ir paslaugų panašumo vertinimo diapazonas.

Suinteresuotas asmuo užprotestuoto ženklo registraciją prašė pripažinti negaliojančia iš dalies – 35 ir 39 klasės paslaugų atžvilgiu. Pažymėtina, kad suinteresuotas asmuo pateikė argumentus tik dėl 35 klasės paslaugų „reklamos pristatymas paštu“ panašumo į 39 klasės paslaugas „prekių pristatymas paštu“, dėl visų kitų 35 klasės paslaugų panašumo vertinimo argumentų nebuvo pateikta.

Apeliacinis skyrius nustatė, kad abu ženklai yra registruoti 39 klasės paslaugoms, nurodant šios klasės antraštes, todėl šioje apimtyje paslaugos sutampa. Suinteresuoto asmens pozicija dėl *35* klasės paslaugų „reklamos pristatymas paštu“ panašumo į 39 klasės paslaugas „prekių pristatymas paštu“ vertintina kritiškai, nes vien tik paslaugos teikimo būdas (paštu), manytina nėra pakankama aplinkybė konstatuoti paslaugas esant vienarūšes. Reklama kaip paslauga turi kitokią paskirtį nei konkrečių prekių pristatymo paslauga, taip pat reklamos paslaugas teikia skirtingi subjektai, lyginant su prekių pristatymo paslaugų teikėjais, todėl manytina, kad minėtos paslaugos savaime yra pakankamai skirtingos ir nėra alternatyvaus pobūdžio, t.y. negali būti pakeičiančios viena kitą.

Apibendrinant tai, kas išdėstyta, protestas PŽĮ 7 straipsnio 1 dalies 2 punkto pagrindu yra tenkinamas iš dalies, konstatuojant, kad užprotestuotas prekių ženklas ,,POST 24“ (reg. Nr. 65937) yra klaidinamai panašus į ankstesnį suinteresuoto asmens prekių ženklą ,,POST 24“ (reg. Nr. 65783), ir yra pareikštas registruoti vienarūšėms 39 klasės paslaugoms žymėti, todėl šioje apimtyje egzistuoja vartotojų suklaidinimo tikimybė.

IV. APELIACINIO SKYRIAUS IŠVADA

Apeliacinis skyrius, vadovaudamasis Lietuvos Respublikos prekių ženklų įstatymo 18 straipsnio 5 dalies 1 punktu,

n u t a r i a

Protestą tenkinti iš dalies ir pripažinti negaliojančia prekių ženklo „POST 24“ registraciją Nr. 65937 39 klasės paslaugoms.

Apeliacinio skyriaus sprendimas per 6 mėnesius nuo priėmimo dienos gali būti skundžiamas Vilniaus apygardos teismui.

LIETUVOS RESPUBLIKOS VALSTYBINIO PATENTŲ BIURO APELIACINIO SKYRIAUS S P R E N D I M A S

2013 m. rugpjūčio 12 d. Nr. 2Ap-1543 Vilnius

Lietuvos Respublikos valstybinio patentų biuro Apeliacinis skyrius (toliau – Apeliacinis skyrius) rašytinio proceso tvarka išnagrinėjo suinteresuoto asmens Bottega Veneta SA (Šveicarija, CH), atstovaujamo patentinės patikėtinės T. Sterlinos, protestą Nr. PNZ – 162 dėl uždarosios akcinės bendrovės „SUBSTYLE“ (Lietuva), priklausančios prekių ženklo ,,cocone vaikams žaislai-daiktai-drabužiai“ registracijos Nr. 65755 pripažinimo negaliojančia.

I. PROTESTO TURINYS

2013-02-23 suinteresuotas asmuo Bottega Veneta SA Apeliaciniam skyriui padavė protestą Nr. PNZ - 162, prašydamas pripažinti negaliojančia uždarajai akcinei bendrovei „SUBSTYLE“ priklausančią prekių ženklo ,,cocone vaikams žaislai-daiktai-drabužiai“ registraciją Nr. 65755.

Proteste suinteresuotas asmuo nurodė, kad užprotestuoto prekių ženklo registracija neatitinka Lietuvos Respublikos prekių ženklų įstatymo (toliau – PŽĮ) 7 straipsnio 1 dalies 2 punkto reikalavimų. 2013-05-29 suinteresuotas asmuo patikslino, kad protestą palaiko tik 25 klasės prekių atžvilgiu.

III. SPRENDIMO MOTYVAI

Suinteresuotas asmuo protestą grindė PŽĮ 7 straipsnio 1 dalies 2 punktu, kuris nustato, kad ženklo registracija pripažįstama negaliojančia, jeigu jis yra tapatus įregistruotam ar pareikštam registruoti ankstesniam ženklui tapačioms ar panašioms prekėms ir (ar) paslaugoms arba klaidinamai į jį panašus ir dėl to yra galimybė suklaidinti visuomenę, įskaitant klaidinamą asociaciją su ankstesniu ženklu.

Tam, kad prekių ženklo registracija būtų pripažinta negaliojančia remiantis šia įstatymo nuostata, būtina žemiau išvardintų aplinkybių visuma:

- vėlesnė ginčijamo prekių ženklo registracija,
- ginčijamo prekės ženklo tapatumas ar klaidinamas panašumas į ankstesnį prekių ženklą,
- prekių ir (ar) paslaugų, kurioms žymėti registruojamas ginčijamas prekių ženklas, tapatumas ar klaidinamas panašumas į ankstesniu prekių ženklu žymimas prekes ir (ar)

paslaugas, galimybė suklaidinti visuomenę dėl prekių ženklų savininko.

Nustačius, kad egzistuoja visų šių aplinkybių visuma, prekių ženklo registracija gali būti pripažįstama negaliojančia visoms ar daliai prekių ir (ar) paslaugų (PŽĮ 18 straipsnio 5 dalies 1 punktas).

Suinteresuotam asmeniui priklauso Bendrijos prekių ženklas (reg. Nr. 008147456). Paraiška šiam ženklui įregistruoti į Vidaus rinkos derinimo tarnybą (toliau – VRDT) paduota 2009-03-10. Ženklas šalia 3, 9, 14, 18, 21 klasių prekių yra registruotas ir 25 klasės prekėms „drabužiai, avalynė, galvos apdangalai“.

Užprotestuotas prekių ženklas - ,,cocone vaikams žaislai-daiktai-drabužiai“, registracijos Nr. 65755, paraiška Nr. 2011 1469 šiam ženklui registruoti VPB paduota 2011-08-04. Ženklas be 20, 28 klasių prekių yra registruotas ir 25 klasės nurodytoms prekėms.

Protestas buvo reiškiamas prašant prekių ženklo registraciją Nr. 65755 pripažinti negaliojančia iš dalies 25 klasės prekėms.

PŽĮ 7 straipsnio 2 dalies 4 punkte nurodyta, kad ankstesnis ženklas yra Bendrijos prekių ženklas, kurio paraiškos padavimo data pagal Reglamentą dėl Bendrijos prekių ženklo yra ankstesnė už šio straipsnio 1 dalyje nurodyto ženklo paraiškos padavimo datą, prireikus atsižvelgiant į prašomą suteikti ar suteiktą prioritetą.

Vadovaujantis šia įstatymo nuostata, suinteresuoto asmenų prekių ženklas yra ankstesnis lyginant jį su protestuojamu ženklu.

Globalus (bendras) lyginamų ženklų vizualaus, fonetinio ar prasminio panašumo vertinimas turi būti paremtas bendru ženklų sukuriamu įspūdžiu, turint omenyje jų skiriamuosius ir dominuojančius elementus (Europos Teisingumo Teismo 1997 m. lapkričio 11 d. sprendimas, priimtas byloje *Sabel BV v. Puma AG, Rudolf Dassler Sport,* bylos Nr. C-251/95, 23 p.). Metodinių nurodymų dėl prekių ir paslaugų ženklų tapatumo bei panašumo nustatymo, patvirtintų Valstybinio patentų biuro direktoriaus 1996-07-11 įsakymu Nr. 28, 2.2 punkte nustatyta, kad ženklų panašumą lemia juose esančių elementų bendrumas. Panašumui turi įtakos sutampančių ir nesutampančių elementų santykis, taip pat jų svarba ženklų kompozicijoje. Bendriausias ženklų panašumo kriterijus yra bendras suvokimo įspūdis, kurį sukelia ženklas ir jo vaizdo prasmė, dėl ko vartotojai ūkinėje veikloje gali ženklus supainioti, nepaisant tam tikrų juos sudarančių elementų skirtumų.

Suinteresuoto asmens prekių ženklas (reg. Nr. 008147456) yra vaizdinis ženklas, sudarytas iš vieninteliо elemento – drugelio piešinio.

Užprotestuotas prekių ženklas (reg.Nr. 65755) yra žodinis-vaizdinis ženklas, sudarytas iš vaizdinio elemento - drugelio piešinio, įrėminto geltonos spalvos apskritime, bei žodinių elementų – „cocone“, „vaikams žaislai-daiktai-drabužiai“. Žodiniai elementai „vaikams žaislai-daiktai-drabužiai“ neturi skiriamojo požymio, nes tiesiogiai aprašo prekes bei jų charakteristikas. Užprotestuoto ženklo suvokimo įspūdį formuoja pagrindinis ženklo elementas drugelio piešinys, kadangi yra ženklo kompozicijos centre, pagal išpildymo pobūdį labiausiai matomas bei akcentuotinas ženklo elementas. Žodinis elementas „cocone“, patalpintas apatinėje kompozicijos dalyje, nėra tiek išryškintas, be to pagal turimą prasmę (*kokonas* – voratinklinių siūlų, kuriuos išskiria kai kurių drugių vikšrai, maišelis. Tarptautinių žodžių žodynas, Alma littera, Vilnius 2001, psl. 378), tik papildo vaizdinį elementą. Protestuojamo ženklo vaizdinis elementas (drugelio piešinys) bei žodinis elementas (cocone) vaizdu bei prasme sukuria vientisą kompoziciją.

Atsižvelgiant į lyginamuosius prekių ženklus sudarančius elementus bei jų svarbą ženklų kompozicijoje, pagrindiniais ženklų elementais, įtakojančiais bendrą ženklų suvokimo įspūdį, yra drugelio piešiniai. Minėta išvada laikytina pagrįsta ir atsižvelgiant į Lietuvos Aukščiausiojo Teismo formuojamą praktiką dėl vaizdinių elementų svarbos kombinuotuose ženkluose (*2004 m. lapkričio 22 d. nutartis civ. byloje Nr. 3K-3-595/2004; 2005 m. kovo 21 d. nutartis civ. byloje Nr. 3K-3-135/2005*), kuomet buvo konstatuota, kad ženklo grafiniai elementai daro didelę įtaką bendram regimajam įspūdžiui. Drugelio piešiniai lyginamuosiuose ženkluose yra pakankamai panašūs, išpildymo skirtumai gali būti pastebėti vartotojo tik vienu metu palyginus ženklus. Tačiau kaip nurodyta teismų praktikoje (*2002 m. sausio 7 d. Lietuvos Aukščiausiojo Teismo nutartis civilinėje byloje 3K-3-167/2003*), vidutinis vartotojas paprastai ženklą suvokia kaip visumą ir neanalizuoja jo atskirų detalių, taip pat dėmesys atkreiptinas ir į tai, kad tik retais atvejais vidutinis vartotojas turi galimybę tiesiogiai palyginti du skirtingus ženklus, bet turi patikėti (remtis) nepilnais (netobulais) ženklų atvaizdais, kuriuos jis išlaikė atmintyje. Todėl vizualiai ženklai suvokiami panašiai, nes tai lemia juos sudarantys drugelio piešiniai, kurie pagal savo kontūrus, siluetus, spalvas (abiejuose figūruoja juoda spalva) sukuria panašų suvokimo įspūdį. Fonetiškai ženklai negali būti palyginti, kadangi suinteresuoto asmens ženklas yra vaizdinis, jame nėra žodinių elementų. Semantiškai ženklai yra panašūs, nes juos sudarantys drugelio vaizdai bei užprotestuotame ženkle esantis žodinis elementas „cocone“, suformuos tas pačias semantines asociacijas, tiesiogiai sietinas su drugeliais.

Įvertinus tai, kas išdėstyta, darytina išvada, kad užprotestuotas ženklas „cocone vaikams žaislai-daiktai-drabužiai“ (reg.Nr. 65755) yra klaidinančiai panašus į ankstesnį suinteresuoto asmens ženklą (reg. Nr. 008147456).

Nustačius, kad ženklai yra panašūs, toliau jie tikrinami prekių ir (arba) paslaugų panašumo kontekste. Pagal Europos Teisingumo Teismo suformuotą praktiką, mažesnį panašumo laipsnį tarp prekių ar paslaugų gali kompensuoti didesnis prekių ženklų panašumo laipsnis, ir atvirkščiai (1998 m. rugsėjo 29 d.

Teisingumo Teismo sprendimo byloje *Canon Kabushiki Kaisha v. Metro-Goldwyn-Mayer Inc.*, C-39/97, 17 punktas). Kitaip tariant, kuo didesnis lyginamųjų prekių ženklų panašumas, tuo platesnis šiais ženklais žymimų prekių ir paslaugų panašumo vertinimo diapazonas.

Suinteresuotas asmuo užprotestuoto ženklo registraciją prašė pripažinti negaliojančia iš dalies – 25 klasės prekių atžvilgiu. Abu ženklai yra registruoti 25 klasės prekėms, taigi darytina išvada dėl prekių vienarūšiškumo. Šiuo atveju mažesnį ženklų panašumo laipsnį kompensuoja prekių, kurias žymi lyginamieji ženklai, tapatumas.

Apibendrinant tai, kas išdėstyta, protestas PŽĮ 7 straipsnio 1 dalies 2 punkto pagrindu yra tenkinamas, konstatuojant, kad užprotestuotas prekių ženklas ,,cocone vaikams žaislai-daiktai-drabužiai“ (reg. Nr. 65755) yra klaidinamai panašus į ankstesnį suinteresuoto asmens prekių ženklą (reg. Nr. 008147456), ir yra pareikštas registruoti vienarūšėms 25 klasės prekėms žymėti, todėl šioje apimtyje egzistuoja vartotojų suklaidinimo tikimybė.

IV. APELIACINIO SKYRIAUS IŠVADA

Apeliacinis skyrius, vadovaudamasis Lietuvos Respublikos prekių ženklų įstatymo 18 straipsnio 5 dalies 1 punktu,

n u t a r i a

Protestą tenkinti ir pripažinti negaliojančia prekių ženklo „cocone vaikams žaislai-daiktai-drabužiai“ registraciją Nr. 65755 25 klasės prekėms.

Apeliacinio skyriaus sprendimas per 6 mėnesius nuo priėmimo dienos gali būti skundžiamas Vilniaus apygardos teismui.

LIETUVOS RESPUBLIKOS VALSTYBINIO PATENTŲ BIURO APELIACINIO SKYRIAUS S P R E N D I M A S

2013 m. rugpjūčio 20 d. Nr. 2Ap-1544 Vilnius

Lietuvos Respublikos valstybinio patentų biuro Apeliacinis skyrius (toliau – Apeliacinis skyrius) rašytinio proceso tvarka išnagrinėjo suinteresuoto asmens TEVA PHARMACEUTICAL INDUSTRIES LIMITED (Izraelis, IL), atstovaujamo patentinio patikėtinio Vaclovo Kiškio, protestą Nr. PNZ-175 dėl OPEN JOINT STOCK COMPANY „UNIMILK COMPANY“ (Rusija, RU) priklausančios prekių ženklo „Tema“ registracijos Nr. 65936 pripažinimo negaliojančia.

I. PROTESTO TURINYS

2013-02-27 suinteresuotas asmuo TEVA PHARMACEUTICAL INDUSTRIES LIMITED Apeliaciniam skyriui padavė protestą Nr. PNZ-175, prašydamas pripažinti negaliojančia OPEN JOINT STOCK COMPANY „UNIMILK COMPANY“ priklausančią prekių ženklo „Tema“ registraciją Nr. 65936.

Proteste suinteresuotas asmuo nurodė, kad užprotestuoto prekių ženklo registracija neatitinka Lietuvos Respublikos prekių ženklų įstatymo (Žin., 2000, Nr. 92-2844; 2004, Nr. 39-1272) (toliau – PŽĮ) 7 straipsnio 1 dalies 2 ir 7 punktų reikalavimų.

III. SPRENDIMO MOTYVAI

Suinteresuotas asmuo protestą grindė PŽĮ 7 straipsnio 1 dalies 2 punktu, kuris nustato, kad ženklo registracija pripažįstama negaliojančia, jeigu jis yra tapatus įregistruotam ar pareikštam registruoti ankstesniam ženklui tapačioms ar panašioms prekėms ir (ar) paslaugoms arba klaidinamai į jį panašus ir dėl to yra galimybė suklaidinti visuomenę, įskaitant klaidinamą asociaciją su ankstesniu ženklu.

Tam, kad prekių ženklo registracija būtų pripažinta negaliojančia remiantis šia įstatymo nuostata, būtina žemiau išvardintų aplinkybių visuma:

- vėlesnė ginčijamo prekių ženklo registracija,
- ginčijamo prekių ženklo tapatumas ar klaidinamas panašumas į ankstesnį prekių ženklą,
- prekių ir (ar) paslaugų, kurioms žymėti registruojamas ginčijamas prekių ženklas, tapatumas ar klaidinamas panašumas į ankstesniu prekių ženklu žymimas prekes ir (ar) paslaugas, galimybė suklaidinti visuomenę dėl prekių ženklų savininko.

Nustačius, kad egzistuoja visų šių aplinkybių visuma, prekių ženklo registracija gali būti pripažįsta-

ma negaliojančia visoms ar daliai prekių ir (ar) paslaugų (PŽĮ 18 straipsnio 5 dalies 1 punktas).

Suinteresuotas asmuo protestą grindė šiomis jam priklausančiomis prekių ženklų registracijomis:

1) ,,TEVA“ registracija Nr. 20615, paraiškos Nr. ZP 2050 padavimo Valstybiniam patentų biurui data – 1992-08-28, ženklas registruotas 5 klasės prekėms ,,farmaciniai preparatai, vaistai žmonėms, veterinariniai preparatai; oro valymo preparatai; antiseptikai ir detergentai medicinos reikmėms“;
2) ,,TEVA BALTIC“ registracija Nr. 55361, paraiškos Nr. 2006 1674 padavimo Valstybiniam patentų biurui data – 2006-09-04, ženklas registruotas 5 klasės prekėms, 35 ir 42 klasių paslaugoms;
3) Bendrijos prekių ženklas „TEVA TEVA ANIMAL HEALTH“ (Nr. 007307441), paraiškos padavimo data 2008-10-13, ženklas registruotas 1, 3, 5, 10, 31, 42 klasių prekėms bei paslaugoms;
4) Bendrijos prekių ženklas „TEVA“ (Nr. 007258081), paraiškos padavimo data 2008-09-24, ženklas registruotas 1, 3, 5, 10, 42 klasių prekėms bei paslaugoms;
5) Bendrijos prekių ženklas „TEVA“ (Nr. 007257611), paraiškos padavimo data 2008-09-24, ženklas registruotas 1, 3, 5, 10, 31, 42 klasių prekėms bei paslaugoms;
6) Bendrijos prekių ženklas „TEVA ANIMAL HEALTH“ (Nr. 007257538), paraiškos padavimo data 2008-09-24, ženklas registruotas 1, 3, 5, 10, 31, 42 klasių prekėms bei paslaugoms;
7) Bendrijos prekių ženklas „TEVA BIOPHARMACEUTICALS“ (Nr. 007034473), paraiškos padavimo data 2008-07-04, ženklas registruotas 5 klasės prekėms;
8) Bendrijos prekių ženklas „TEVA TAPI“ (Nr. 005795315), paraiškos padavimo data 2007-03-29, ženklas registruotas 1, 35 klasių prekėms bei paslaugoms;
9) Bendrijos prekių ženklas „TEVA TAPI“ (Nr. 005795133) paraiškos padavimo data 2007-03-27, ženklas registruotas 1, 35 klasių prekėms bei paslaugoms;
10) Bendrijos prekių ženklas „TAPI SPECIALTY API TEVA“ (Nr. 005213962), paraiškos padavimo data 2006-07-21, ženklas registruotas 1, 35 klasių prekėms bei paslaugoms;
11) Bendrijos prekių ženklas „TAPI SPECIALTY API TEVA“ (Nr. 005213897), paraiškos padavimo data 2006-07-21, ženklas registruotas 1, 35 klasių prekėms bei paslaugoms;
12) Bendrijos prekių ženklas „TEVA BIOGENERICS“ (Nr. 004329281), paraiškos padavimo data 2005-04-06, ženklas registruotas 5, 35 klasių prekėms bei paslaugoms;
13) Bendrijos prekių ženklas „TEVA BIOTECH“ (Nr. 004329157), paraiškos padavimo data 2005-04-06, ženklas registruotas 5, 35 klasių prekėms bei paslaugoms;
14) Bendrijos prekių ženklas „TEVA GROUP“ (Nr. 004298981), paraiškos padavimo data 2005-02-18, ženklas registruotas 5, 35 klasių prekėms bei paslaugoms;
15) Bendrijos prekių ženklas „TEVA HOSPITALS“ (Nr. 003708195), paraiškos padavimo data 2004-03-18, teisinė apsauga LR galioja nuo įstojimo į ES datos – 2004-05-01, ženklas registruotas 5, 35 klasių prekėms bei paslaugoms;
16) Bendrijos prekių ženklas „TEVA ONCOLOGY“ (Nr. 003697562), paraiškos padavimo data 2004-03-15, teisinė apsauga LR galioja nuo įstojimo į ES datos – 2004-05-01, ženklas registruotas 5, 35 klasių prekėms bei paslaugoms;
17) Bendrijos prekių ženklas „TEVA GENERICS“ (Nr. 003697554), paraiškos padavimo data 2004-03-15, teisinė apsauga LR galioja nuo įstojimo į ES datos – 2004-05-01, ženklas registruotas 5, 35 klasių prekėms bei paslaugoms;
18) Bendrijos prekių ženklas „TEVA Europe“ (Nr. 003221686), paraiškos padavimo data 2003-06-17, teisinė apsauga LR galioja nuo įstojimo į ES datos – 2004-05-01, ženklas registruotas 5, 35 klasių prekėms bei paslaugoms;
19) Bendrijos prekių ženklas „TEVA EUROPE“ (Nr. 003221603), paraiškos padavimo data 2003-06-16, teisinė apsauga LR galioja nuo įstojimo į ES datos – 2004-05-01, ženklas registruotas 5, 35, 41 klasių prekėms bei paslaugoms;
20) Bendrijos prekių ženklas „TEVA-TECH“ (Nr. 002968782), paraiškos padavimo data 2002-12-02, teisinė apsauga LR galioja nuo įstojimo į ES datos – 2004-05-01, ženklas registruotas 5 klasės prekėms;
21) Bendrijos prekių ženklas „TEVA-TECH“ (Nr. 002968758), paraiškos padavimo data 2002-12-02, teisinė apsauga LR galioja nuo įstojimo į ES datos – 2004-05-01, ženklas registruotas 5 klasės prekėms;
22) Bendrijos prekių ženklas „TEVA-TECH“ (Nr. 002950814), paraiškos padavimo data 2002-11-28, teisinė apsauga LR galioja nuo įstojimo į ES datos – 2004-05-01, ženklas registruotas 5 klasės prekėms;
23) Bendrijos prekių ženklas „TEVA GROUP“ (Nr. 002791580), paraiškos padavimo data 2002-07-29, teisinė apsauga LR galioja nuo įstojimo į ES datos – 2004-05-01, ženklas registruotas 5, 35 klasių prekėms bei paslaugoms;
24) Bendrijos prekių ženklas „TEVA“ (Nr. 001192830), paraiškos padavimo data 1999-

06-02, teisinė apsauga LR galioja nuo įstojimo į ES datos – 2004-05-01, ženklas registruotas 3, 5, 10 klasių prekėms;

25) Bendrijos prekių ženklas „GRY TEVA GROUP“ (Nr. 000727230), paraiškos padavimo data 1998-01-20, teisinė apsauga LR galioja nuo įstojimo į ES datos – 2004-05-01, ženklas registruotas 5 klasės prekėms;

26) Bendrijos prekių ženklas „PACLITAXEL-TEVA“ (Nr. 000701896), paraiškos padavimo data 1997-12-12, teisinė apsauga LR galioja nuo įstojimo į ES datos – 2004-05-01, ženklas registruotas 5 klasės prekėms.

Užprotestuotas prekių ženklas – „Tema“, registracijos Nr. 65936, paraiška Nr. 2011 0494 šiam ženklui registruoti Valstybiniam patentų biurui paduota 2011-03-17. Ženklas pareikštas registruoti:

- 5 klasės prekėms „farmacijos ir veterinarijos preparatai; higienos preparatai (medicinos reikmėms); dietiniai produktai (medicinos reikmėms), kūdikių maistas; pleistrai, tvarsliava; dantų plombavimo ir dantų išlajų gamybos medžiagos; dezinfekavimo preparatai; kenkėjų naikinimo preparatai; fungicidai, herbicidai“;
- 29 klasės prekėms „mėsa, žuvis, paukštiena ir žvėriena; mėsos ekstraktai; konservuoti, šaldyti, džiovinti, virti ir kepti vaisiai ir daržovės; drebučiai, uogienės, kompotai; kiaušiniai, pienas ir pieno produktai; maistiniai aliejai ir riebalai“;
- 30 klasės prekėms „kava, arbata, kakava, cukrus, ryžiai, tapijoka, sago kruopos, kavos pakaitalai; miltai ir grūdų produktai, duona, pyragas ir konditerijos gaminiai, ledai; medus, sirupas; mielės, kepimo milteliai; druska, garstyčios; actas, padažai; prieskoniai; ledas“;
- 32 klasės prekėms „alus; mineralinis ir gazuotas vanduo, kiti gaivieji gėrimai; vaisių gėrimai ir vaisių sultys; sirupai ir kiti gėrimų gaminimo mišiniai“.

Vadovaujantis PŽĮ 7 straipsnio 2 dalies 1 ir 4 punktais, suinteresuoto asmens prekių ženklai yra ankstesni ženklai negu protestuojamas ženklas.

Nustatant suklaidinimo galimybės egzistavimą, prekių ženklai turi būti palyginti atliekant bendrą ženklų vizualaus, fonetinio ir semantinio panašumo įvertinimą. Palyginimas turi būti paremtas bendru ženklų sukuriamu įspūdžiu, turint omenyje jų skiriamuosius ir dominuojančius elementus (Europos Teisingumo Teismo 1997 m. lapkričio 11 d. sprendimas byloje Sabel BV v. Puma AG, Rudolf Dassler Sport, bylos Nr. C-251/95, 23 p.). Metodinių nurodymų dėl prekių ir paslaugų ženklų tapatumo bei panašumo nustatymo, patvirtintų Valstybinio patentų biuro direktoriaus 1996-07-11 įsakymu Nr. 28 (toliau – Metodiniai nurodymai), 2.2 punkte nustatyta, kad ženklų panašumą lemia juose esančių elementų bendrumas. Panašumui turi įtakos sutampančių ir nesutampančių elementų santykis, taip pat jų svarba ženklų kompozicijoje. Bendriausias ženklų panašumo kriterijus yra bendras suvokimo įspūdis, kurį sukelia ženklas ir jo vaizdo prasmė, dėl ko vartotojai ūkinėje veikloje gali ženklus supainioti, nepaisant tam tikrų juos sudarančių elementų skirtumų.

Suinteresuoto asmens prekių ženklai, kuriais buvo grindžiamas protestas, sudaryti tik iš žodinio elemento TEVA (reg. Nr. 20615, Nr. 007258081, 001192830) arba iš šio žymens ir kitų žodžių (BALTIC, ANIMAL HEALTH, BIOPHARMACEUTICALS, BIOGENERICS, BIOTECH, HOSPITALS, ONCOLOGY, GENERICS, EUROPE, -TECH, GROUP, PACLITAXEL). Pagrindinis, įtakojantis šių suinteresuoto asmens ženklų suvokimo įspūdį, elementas, yra būtent žodis „TEVA“, nes kiti žodiniai elementai pagal savo semantinį turinį nelaikytini stipriais, turinčiais skiriamuosius požymius elementais. Pavyzdžiui, žodžių „animal health“ reikšmės anglų kalboje – gyvūno sveikata; „biopharmaceuticals“ – bio vaistai; „hospitals“ – ligoninės; „oncology“ – onkologija; „generics“ – nepatentuoti vaistai; ir kt. (B. Piesarskas. Didysis anglų-lietuvių kalbų žodynas, Vilnius 2010, 42, 420, 90, 699, 439, 624, 380 psl.). Suinteresuoto asmens ženkluose esantys žodiniai elementai vertintini kaip teikiantys informaciją apie šiuo ženklu žymimas prekes ir paslaugas arba tik pažymintys, pabrėžiantys pagrindinį žodį „TEVA“. Suinteresuoto asmens žodiniuose-vaizdiniuose ženkluose Nr. 007257611, Nr. 007307441, Nr. 005795315, Nr. 005795133, Nr. 004298981, Nr. 003221686, Nr. 002968782, Nr. 002968758 ryškiausias ir labiausiai pastebimas kitų elementų atžvilgiu yra stilizuotu šriftu išpildytas žodis „TEVA“, kuris yra centrinėje pozicijoje šiuose ženkluose. Tuo tarpu ankstesniuose žodiniuose-vaizdiniuose ženkluose „TAPI SPECIALTY API TEVA“ (Nr. 005213962), „TAPI SPECIALTY API TEVA“ (Nr. 005213897) ryškiausias elementas yra „TAPI“, ženkle „GRY TEVA GROUP“ (Nr. 000727230) svarbiausią vietą ženklo kompozicijoje užima grafinis elementas ir raidžių „GRY“ derinys, šių ženklų skiriamąjį požymį lemia visų žodinių ir vaizdinių elementų visuma.

Protestuojamas prekių ženklas ,,Tema“ (reg. Nr. 65936) yra žodinis, išpildytas didžiosiomis lotynų abėcėlės raidėmis standartiniu šriftu, jame pirmoji raidė yra didžioji, o kitos - mažosios.

Suinteresuoto asmens žodinių prekių ženklų dominuojantis elementas „TEVA“ ir protestuojamas ženklas „Tema“ skiriasi tik priešpaskutinėmis raidėmis „V“ ir „m“, todėl esama tam tikro vizualaus panašumo tarp ženklų. Tačiau pažymėtina, kad pagal Vidaus rinkos derinimo tarnybos (VRDT) formuojamą praktiką, ženklų ilgis gali įtakoti ženklų skirtingumą. Kuo ženklas trumpesnis, tuo lengviau visuomenė pastebės jo atskirus elementus. Todėl net ir maži skirtumai trumpuose ženkluose gali lemti skirtingą bendrą suvokimo įspūdį (*VRDT Vadovas, susijęs su protestais, 2 dalis, 2 skyrius, C. Ženklų panašumas, http://oami.europa.eu, psl. 22*). Žodinio elemento „TEMA“ vizualus išpildymas

specialiu šriftu žodiniuose-vaizdiniuose suinteresuoto asmens ženkluose įtakoja vizualų ženklų skirtingumą. Taip pat nėra pagrindo konstatuoti vizualaus panašumo tarp ginčijamo ženklo ir suinteresuoto asmens ženklų „TAPI SPECIALTY API TEVA“ (Nr. 005213962, Nr. 005213897) ir „GRY TEVA GROUP“ (Nr. 000727230), kadangi šiuose ženkluose svarbi žodinių ir vaizdinių elementų visuma, kurioje stilizuotai išpildytas elementas „TEVA“ yra neryškus kitų elementų atžvilgiu.

Fonetiškai lyginant žodinius elementus „TEVA“ ir „Tema“ nustatyta, kad jie yra vienodo ilgio, skiemenų skaičiaus yra toks pat, tačiau dėl besiskiriančių garsų V ir M nepanašaus tarimo ženklai tariami skirtingai. Be to, ginčijamas ženklas visiškai sutampa su lietuvių kalboje vartojamu žodžiu „temà“, kuris kirčiuojamas paskutiniame skiemenyje (Tarptautinių žodžių žodynas, Alma Littera, Vilnius, 2001, psl. 733; Dabartinės lietuvių kalbos žodynas, Mokslo ir enciklopedijų leidybos institutas, Vilnius 2000, 839 psl.), tuo tarpu į protestą nėra pateiktą duomenų, kaip turėtų būti kirčiuojamas dirbtinis žodis „TEVA“. Fonetinį skirtingumą taip pat sustiprina daugumoje suinteresuoto asmens ženklų esančių kitų žodinių elementų nepanašus tarimas.

Semantiškai ženklai taip pat skiriasi: suinteresuoto asmens ženklų dominuojantis elementas „TEVA“ yra dirbtinis žodis, neturintis prasmės. Tuo tarpu protestuojamą ženklą sudaro žodis „Tema“, kuris yra Lietuvos vartotojams suprantamas žodis, turintis aiškią prasmę – *kūrinio, mokslo veikalo, straipsnio, kalbos, pasikalbėjimo, tyrinėjimo objektas; užduotis, teiginys, kurį reikia išplėst; pagrindinis muzikos kūrinio motyvas* (Tarptautinių žodžių žodynas, Alma Littera, Vilnius, 2001, psl. 733; Dabartinės lietuvių kalbos žodynas, Mokslo ir enciklopedijų leidybos institutas, Vilnius 2000, 839 psl.). Taigi nagrinėjamu atveju protestuojamo ženklo prasmė yra aiški ir apibrėžta, o suinteresuoto asmens ženklas suvokiamas kaip dirbtinis žodis, todėl akivaizdu, kad šie konceptualūs skirtumai lemia tai, kad ženklai nėra panašūs semantiškai. Vadovaujantis Metodinių nurodymų 3.1.3 punktu, prasminis panašumas gali būti savarankiškas prekių ženklų panašumo kriterijus. Taip pat pažymėtina, kad protestuojamo ženklo prasmė nesutampa su suinteresuoto asmens ženkluose esančių kitų elementų reikšmėmis, ginčijamas ženklas nesukelia ir panašių semantinių asociacijų.

Pažymėtina, kad ženklų panašumas neturi būti nagrinėjamas mechaniškai, vien tik formaliai nagrinėjant ženklus sudarančias dalis pagal kiekvieną ženklų panašumo kriterijų atskirai, tačiau būtina įvertinti kiekvieno kriterijaus reikšmę ženklo bendram suvokimo įspūdžiui bei suvokiant ženklą kaip visumą. Todėl pagal tai, kas išdėstyta, darytina išvada, kad nagrinėjamu atveju nustatyti lyginamų prekių ženklų skirtumai yra tokio pobūdžio, kad nėra pagrindo konstatuoti protestuojamo ženklo ,,Tema“ (reg. Nr. 65936) klaidinamo panašumo į suinteresuoto asmens ankstesnius prekių ženklus.

Nustačius, kad ženklai yra tapatūs ar panašūs, toliau jie tikrinami prekių (paslaugų) panašumo kontekste. Prekių, kurioms ženklai registruojami, vienarūšiškumas nustatomas pagal Metodiniuose nurodymuose įtvirtintus kriterijus – prekių (paslaugų) rūšį, paskirtį bei realizavimo sąlygas. Kadangi nebuvo konstatuotas lyginamųjų ženklų panašumas, todėl prekių, kurioms ženklai registruoti, tapatumo ar panašumo nustatymas neturi teisinės reikšmės.

Pagal Europos Teisingumo Teismo suformuotą praktiką, mažesnį panašumo laipsnį tarp prekių ar paslaugų gali kompensuoti didesnis prekių ženklų panašumo laipsnis, ir atvirkščiai (*1998 m. rugsėjo 29 d. Teisingumo Teismo sprendimo byloje Canon Kabushiki Kaisha v. Metro-Goldwyn-Mayer Inc., C-39/97, 17 punktas*). Tačiau ta aplinkybė, kad lyginamieji ženklai registruoti tapačioms ar panašioms prekėms, negali atsverti ar kompensuoti ženklų panašumo nebuvimo.

Atsižvelgiant į tai, kas išdėstyta, konstatuotina, kad nagrinėjamu atveju nebuvo nustatytos visos aplinkybės pagal Lietuvos Respublikos prekių ženklų įstatymo 7 straipsnio 1 dalies 2 punkto nuostatas, todėl šiuo pagrindu protestas yra atmestinas

Suinteresuotas asmuo protestą taip pat grindė PŽĮ 7 straipsnio 1 dalies 7 punktu, kuris nustato, kad ženklo registracija pripažįstama negaliojančia, jeigu jis yra „tapatus ankstesniam Bendrijos prekių ženklui arba klaidinamai į jį panašus, jeigu vėlesnis ženklas pareikštas registruoti ar įregistruotas prekėms ir (ar) paslaugoms, kurios nėra panašios į prekes ir (ar) paslaugas, kurioms registruotas ankstesnis Bendrijos prekių ženklas, jeigu ankstesnis Bendrijos prekių ženklas turi reputaciją Europos Bendrijoje ir jeigu dėl neteisėto vėlesnio ženklo naudojimo gali atsirasti galimybė nesąžiningai įgyti pranašumą arba pažeisti ankstesnio Bendrijos prekių ženklo skiriamąjį požymį, arba pakenkti jo reputacijai“.

Pagal šį pagrindą būtina nustatyti tokias aplinkybes: ginčijamas ženklas yra tapatus arba klaidinančiai panašus į Bendrijos prekių ženklą; vėlesnis ginčijamas ženklas yra pareikštas registruoti prekėms bei paslaugoms, kurioms nėra panašios į prekes ar paslaugas, kurioms registruotas ankstesnis Bendrijos ženklas; ankstesnis Bendrijos ženklas turi turėti reputaciją Europos Bendrijoje; vėlesnio ženklo naudojimas turi lemti tai, kad būtų įvykdyta bent viena iš šių sąlygų: dėl neteisėto vėlesnio ženklo naudojimo gali atsirasti galimybė nesąžiningai įgyti pranašumą arba pažeisti ankstesnio Bendrijos prekių ženklo skiriamąjį požymį, arba pakenkti jo reputacijai.

Apeliacinis skyrius nustatė, kad ginčijamas ženklas ,,Tema“ (reg. Nr. 65936) nėra panašus į ankstesnius suinteresuoto asmens Europos Bendrijos ženklus.

Pagal Teisingumo Teismo praktiką tam, „kad pripažinti, jog ženklas turi reputaciją, būtina sąlyga, kad minėtas ženklas turi būti žinomas reikšmingai atitinkamos visuomenės, kuriai skirtos šiuo prekių ženklu

pažymėtos prekės ar paslaugos, daliai. Analizuojant ar ši sąlyga įvykdyta, reikia atsižvelgti į visas svarbias bylos aplinkybes: ženklo užimamą rinkos dalį, jo naudojimo dažnumą, geografinį paplitimą, trukmę, įmonės investicijų, skirtų jo reklamai, dydį“ (*1999 metų rugsėjo 14 d. Europos Teisingumo Teismo sprendimas byloje C-375/97 General Motors Corporation v Yplon SA*). Įvertinus Teismo išaiškinimą šioje byloje dėl reputacijos teritorinio aspekto, laikytina *pakankama, kad reputacija egzistuotų reikšmingoje atitinkamos teritorijos dalyje*.

Pagal Apeliaciniam skyriui suinteresuoto asmens pateiktus įrodymus negalima daryti išvados, kad suinteresuoto asmens Bendrijos ženklai su elementu „TEVA“ pasižymi reputacija. Suinteresuoto asmens pateikti įrodymai patvirtina žymenų su elementu „TEVA“ registravimą Europos Bendrijoje, stilizuotai išpildyto žymens „TEVA“ naudojimą įmonės interneto svetainėje ir keleto maisto papildų žymėjimą Lietuvoje. Pateiktuose įrodymuose nėra jokių duomenų dėl prekių ženklų žinomumo laipsnio atitinkamai visuomenės daliai, ženklų užimamos rinkos dalies, naudojimo trukmės, paplitimo, dažnumo, išlaidų reklamai konkrečioje teritorijoje. Apibendrinus darytina išvada, kad suinteresuotas asmuo neįrodė, kad jam priklausantys Bendrijos ženklai turi reputaciją.

Pažymėtina, kad suinteresuoto asmens argumentai dėl suinteresuoto asmens ženklų šeimos egzistavimo nepagrindžia ankstesnių ženklų reputacijos. Pagal Teisingumo Teismo ir Vidaus rinkos derinimo tarnybos (VRDT) formuojamą praktiką, prekių ženklų „šeimos“ ar „serijos“ egzistavimas yra aplinkybė, į kurį reikia atsižvelgti vertinant galimybę supainioti (*2007 m. rugsėjo 13 d. sprendimas byloje Il Ponte Finanziaria SpA v. VRDT, bylos Nr.* C-234/06 P*, 63 p.*; *VRDT Vadovas, susijęs su protestais, 2 dalis, 2 skyrius, 2D skyrius. Suklaidinimo tikimybė. http://oami.europa.eu, 19-21 psl*.). Nagrinėjamu atveju Apeliaciniam skyriui nebuvo pateikta įrodymų, pagrindžiančių suinteresuoto asmens nurodomą ženklų „šeimą“ vienijančio bendro elemento skiriamojo požymio įgijimo dėl naudojimo. Be to, svarbu ir tai, kad remiantis Teisingumo Teismo formuojama praktika *(2011 m. kovo 24 d. sprendimas byloje Ferrero SpA v. VRDT, bylos Nr. C-552/09 P, 66, 99 p.)*, aplinkybės dėl ankstesnio ženklo žinomumo, gero vardo ar ženklų „šeimos“ ar „serijos“ egzistavimo turi būti vertinamos tik esant prielaidai, kad lyginami ženklai yra panašūs. Kadangi nagrinėjamu atveju buvo nustatyta, kad lyginami ženklai nėra panašūs, suinteresuoto asmens pateiktų argumentų ir įrodymų dėl ankstesnių ženklų reputacijos bei ženklų šeimos vertinimas nėra teisiškai reikšmingas.

Nenustačius protestuojamo ženklo panašumo į ankstesnius ženklus bei to, kad ankstesni Bendrijos ženklai turi reputaciją, akivaizdu, kad nesant šioms aplinkybėms negalima kalbėti apie galimybę pasinaudoti šia reputacija ar pakenkimą jai. Pagal tai, kas išdėstyta, protestas PŽĮ 7 straipsnio 1 dalies 7 punkto pagrindu yra nepagrįstas.

IV. APELIACINIO SKYRIAUS IŠVADA

Apeliacinis skyrius, vadovaudamasis Lietuvos Respublikos prekių ženklų įstatymo 18 straipsnio 5 dalies 2 punktu,

n u t a r i a

Protestą atmesti ir prekių ženklo ,,Tema“ registraciją Nr. 65936 palikti galioti.

Apeliacinio skyriaus sprendimas per 6 mėnesius nuo priėmimo dienos gali būti skundžiamas Vilniaus apygardos teismui.

LIETUVOS RESPUBLIKOS VALSTYBINIO PATENTŲ BIURO APELIACINIO SKYRIAUS S P R E N D I M A S

2013 m. rugpjūčio 20 d. Nr. 2Ap-1545 Vilnius

Lietuvos Respublikos valstybinio patentų biuro Apeliacinis skyrius (toliau – Apeliacinis skyrius) žodinio proceso tvarka išnagrinėjo suinteresuoto asmens ETHALON GmbH (Vokietija, DE), atstovaujamo patentinės patikėtinės Tatjanos Sterlinos, protestą Nr. PTZ-54 dėl atsisakymo suteikti apsaugą Lietuvos Respublikoje Zakrytoe aktsionernoe obshchestvo „Upravljajuschaja kompanija-Stroitel'nyj holding Etalon LenSpetsSMU“ (Rusija, RU), atstovaujamai advokatės, patentinės patikėtinės Redos Žabolienės, priklausančiai prekių ženklo ,,Etalon Group“ tarptautinei registracijai Nr. 1098546.

I. PROTESTO TURINYS

2012-03-22 suinteresuotas asmuo ETHALON GmbH Apeliaciniam skyriui padavė protestą Nr. PTZ-54, prašydamas atsisakyti suteikti apsaugą Lietuvos Respublikoje Zakrytoe aktsionernoe obshchestvo „Upravljajuschaja kompanija-Stroitel'nyj holding Etalon LenSpetsSMU“ priklausančiai prekių ženklo ,,Etalon Group“ tarptautinei registracijai Nr. 1098546.

Proteste suinteresuotas asmuo nurodė, kad užprotestuoto prekių ženklo registracija neatitinka Lietuvos Respublikos prekių ženklų įstatymo (Žin., 2000, Nr. 92-2844; 2004, Nr. 39-1272) (toliau – PŽĮ) 7 straipsnio 1 dalies 2 punkto reikalavimų.

III. SPRENDIMO MOTYVAI

Suinteresuotas asmuo protestą grindė PŽĮ 7 straipsnio 1 dalies 2 punktu, kuris nustato, kad ženklo registracija pripažįstama negaliojančia, jeigu jis yra tapatus įregistruotam ar pareikštam registruoti ankstesniam ženklui tapačioms ar panašioms prekėms ir (ar) paslaugoms arba klaidinamai į jį panašus ir dėl to yra galimybė suklaidinti visuomenę, įskaitant klaidinamą asociaciją su ankstesniu ženklu.

Tam, kad prekių ženklo registracija būtų pripažinta negaliojančia remiantis šia įstatymo nuostata, būtina žemiau išvardintų aplinkybių visuma:

- vėlesnė ginčijamo prekių ženklo registracija,
- ginčijamo prekių ženklo tapatumas ar klaidinamas panašumas į ankstesnį prekių ženklą,
- prekių ir (ar) paslaugų, kurioms žymėti registruojamas ginčijamas prekių ženklas, tapatumas ar klaidinamas panašumas į ankstesniu prekių ženklu žymimas prekes ir (ar) paslaugas, galimybė suklaidinti visuomenę dėl prekių ženklų savininko.

Nustačius, kad egzistuoja visų šių aplinkybių visuma, prekių ženklo registracija gali būti pripažįstama negaliojančia visoms ar daliai prekių ir (ar) paslaugų (PŽĮ 18 straipsnio 5 dalies 1 punktas).

Suinteresuotas asmuo proteste rėmėsi Europos Bendrijos prekių ženklo ,,ETHALON“ registracija Nr. 004045704. Paraiškos padavimo data – 2004-09-27. Ženklas registruotas:

- 9 klasės prekėms „kompiuterių programinė įranga verslo reikmėms, būtent programinė įranga įmonių reikmėms, duomenims ir informacijai integruoti informacinėmis technologijomis paremtų verslo procesų optimizavimo reikmėms tinklaviečių portalų, programinės įrangos architektūros ar tarpinės programinės įrangos komponentų pagalba“;
- 35 klasės paslaugoms „verslo konsultacijos, ypač susijusios su informacinėmis technologijomis paremtų verslo procesų optimizavimu ir kompiuterių programinės įrangos verslo sprendimų ir programinės įrangos pritaikymu kasdienėms biuro reikmėms“;
- 42 klasės paslaugoms „programinės įrangos vystymas ir programavimas kitiems kaip verslo taikomųjų programų ir įmonių sprendimų, ypač susijusių su taikomųjų programų, duomenų ir informacijos integravimu informacinėmis technologijomis paremtų verslo procesų optimizavimo reikmėms tinklaviečių portalų, programinės įrangos architektūros ar tarpinės programinės įrangos komponentų pagalba“.

Užprotestuotas prekių ženklas – ,,Etalon Group“, tarptautinės registracijos Nr. 1098546**,** ženklo registracijos data nurodant Lietuvos Respubliką – 2011-09-08. Ženklas registruotas:

- 35 klasės paslaugoms „komercinės informacijos agentūros; verslo tvarkyba; savikainos analizė; kompiuterizuotas rinkmenų (bylų) tvarkymas; buhalterinė apskaita; sąskaitų-faktūrų išrašymas; nuomonių tyrimas; rinkos nagrinėjimas; verslo informacija; komercinė informacija ir patarimai vartotojams (konsultacijų teikimas parduotuvėse); verslo nagrinėjimas; verslo tyrimai; rinkotyra; verslo vadyba; artistų verslo vadyba; stačio miško įvertinimas; vilnų rūšies nustatymas; algalapių rengimas; duomenų paieška kompiuterių rinkmenose (kitiems); verslo vadybos pagalba; komercijos ar pramonės vadybos pagalba; ekonominis prognozavimas; statistinių duomenų rinkimas; informacijos rinkimas kompiuterinėse duomenų bazėse; verslo patikrinimai; informacijos sisteminimas kompiuterinėse duomenų bazėse; mokesčių apskaičiavimo paslaugos; sąskaitų

ataskaitų ruošimas; viešbučių verslo vadyba; trečiųjų asmenų prekių ir paslaugų licencijavimo komercinis administravimas; viešieji ryšiai; kainų palyginimo paslaugos“;

- 36 klasės paslaugoms „nekilnojamojo turto agentūros; ūkių nuoma; apgyvendinimo biurų paslaugos; nekilnojamojo turto operacijos; nekilnojamojo turto įvertinimas; finansinis įvertinimas (draudimas, bankininkystė, nekilnojamasis turtas); nekilnojamojo turto nuomos agentūros; nekilnojamojo turto nuoma; biurų nuoma (nekilnojamasis turtas); butų nuoma; daugiabučių namų valdymas; nekilnojamojo turto valdymas“;
- 37 klasės paslaugoms „asfaltavimas; šulinių gręžimas; sudilusių ar iš dalies išardytų variklių atnaujinimas; padangų protektorių atnaujinimas; padangų vulkanizavimas (taisymas); pastatų sandarinimas; kasečių užpildymas toneriu; peilių galandimas; pastatų izoliavimas; taisyklų informacija; statybos informacija; plytų mūrijimas; kniedijimas; lakavimas; alavavimas (pakartotinis); statybinių pastolių rinkimas; kelių tiesimas; baldų apmušimas; statybų priežiūra; drabužių atnaujinimas; antikorozinis apdorojimas; antikorozinis transporto priemonių apdorojimas; seifų (kambarių) taisymas ir techninė priežiūra; transporto priemonių techninė priežiūra; kelių statyba; sienų tapetavimas; iškabų dažymas ir taisymas; išorinis pastatų (išorės paviršiaus) valymas; transporto priemonių poliravimas; kelių šlavimo mašinų nuoma; valymo mašinų nuoma; statybos įrenginių nuoma; buldozerių nuoma; kranų nuoma (statybos įrenginiai); ekskavatorių nuoma; santechnikos darbai; akmenų mūrijimas; stogo dengimas; vidaus ir išorės dažymas; povandeninis taisymas; stalių darbai; polių kalimo paslaugos; tinkavimas; karjerų naudojimo paslaugos; remontas; spynų taisymas; skėčių taisymas; saulės skėčių taisymas; automobilių techninė priežiūra ir remontas; degiklių taisymas ir techninė priežiūra; kino projektorių taisymas ir techninė priežiūra; lėktuvų priežiūra ir taisymas; seifų taisymas ir techninė priežiūra; laikrodžių taisymas; baldų apmušalų taisymas; siurblių taisymas (remontas); avalynės taisymas; drabužių taisymas; transporto priemonių taisymas; fotografijos aparatų taisymas; baldų restauravimas; muzikos instrumentų restauravimas; meno kūrinių restauravimas; transporto priemonių tepimas (riebinimas); namų nugriovimas; namų nugriovimas ir pastatų išmontavimas; sandėlių statymas ir remontas; transporto priemonių techninės priežiūros stotys (papildymas degalais ir remontas); skalbimas; baltinių skalbimas; skalbimas ir lyginimas; dujotiekių tiesimas ir techninė priežiūra; naftotiekių tiesimas ir techninė priežiūra; vandens užtvarų statyba (pylimai, bangolaužiai); povandeninės statybos; uostų statyba; fabrikų statyba; mugių prekystalių ir parduotuvių statyba; pastatų statyba; laivų statyba; pastatų valymas (vidaus); gatvių valymas; vamzdynų tiesimas; parazitų naikinimas (išskyrus sutinkamus žemės ūkyje); dirbtinio sniego dangos darymo paslaugos; statybviečių tyrinėjimo paslaugos; įtaisymo ir įrengimo paslaugos; durų ir langų įstatymo darbai; drėkinimo įrenginių įtaisymas ir taisymas; liftų įrengimas ir taisymas; šildymo įrangos įtaisymas ir remontas; apsauginių signalizacijų įrengimas ir taisymas; krosnių, židinių įrengimas ir taisymas; telefonų įrengimas ir taisymas; oro kondicionavimo aparatų įtaisymas ir taisymas; priešgaisrinių signalizacijų įrengimas ir taisymas; šaldymo įrangos įtaisymas ir taisymas; elektros prietaisų įtaisymas ir taisymas; virtuvės įrangos taisymas; kompiuterių aparatūros įtaisymas, taisymas, techninė priežiūra; biuro įrangos įtaisymas, techninė priežiūra ir remontas; mašinų ir mechanizmų montavimas, techninė priežiūra ir taisymas; trukdžių slopinimas (elektriniuose aparatuose); kelių pagrindo ir dangos sluoksnių paruošimas; baseinų priežiūra; baldų priežiūra; dūmtraukių valymas; katilų valymas ir taisymas; drabužių valymas; šlifavimas pemza; barstymas smėliu; sausasis valymas; transporto priemonių valymas; raštuotų audinių valymas; odos gaminių valymas, taisymas ir priežiūra; kailių priežiūra, valymas ir taisymas“;
- 42 klasės paslaugoms „architektų paslaugos; meninio dizaino paslaugos; techninių projektų tyrimai; inžinerija; medžiagų bandymai; geologiniai tyrinėjimai; tyrimai aplinkosaugos srityje; tyrimo ir projektavimo darbai (paslaugos kitiems) išskyrus programinės įrangos tobulinimas ir programavimas; povandeniniai tyrinėjimai; techniniai tyrimai; kalibravimas (matavimai); architektų konsultacijos; kokybės tikrinimas; topografinės nuotraukos; geologinė paieška; interjero dizainas; miestų planavimas; statybų projektavimas; konsultacijos dėl energijos taupymo; pramoninis konstravimas; inžineriniai darbai (ekspertizė)“.

Lietuvos Respublikos prekių ženklų įstatymo 7 straipsnio 2 dalies 4 punkte nurodyta, kad ankstesnis ženklas yra Bendrijos prekių ženklas, kurio paraiškos padavimo data pagal Reglamentą dėl Bendrijos prekių ženklo yra ankstesnė už šio straipsnio 1 dalyje nurodyto ženklo paraiškos padavimo datą, prireikus atsižvelgiant į prašomą suteikti ar suteiktą prioritetą. Remiantis šia įstatymo nuostata, suinteresuoto asmens prekių ženklas yra ankstesnis ženklas negu protestuojamas ženklas.

Nustatant suklaidinimo galimybės egzistavimą, prekių ženklai turi būti palyginti atliekant bendrą ženklų vizualaus, fonetinio ir semantinio panašumo įvertinimą. Palyginimas turi būti paremtas bendru ženklų sukuriamu įspūdžiu, turint omenyje jų skiriamuosius ir dominuojančius elementus (Europos Teisingumo Teismo 1997 m. lapkričio 11 d. sprendimas byloje Sabel BV v. Puma AG, Rudolf Dassler Sport, bylos Nr. C-251/95, 23 p.). Metodinių nurodymų dėl prekių ir paslaugų ženklų tapatumo bei panašumo nustatymo, patvirtintų Valstybinio patentų biuro direktoriaus 1996-07-11 įsakymu Nr. 28 (toliau – Metodiniai nurodymai), 2.2 punkte nustatyta, kad ženklų panašumą lemia juose esančių elementų bendrumas. Panašumui turi įtakos sutampančių ir nesutampančių elementų santykis, taip pat jų svarba ženklų kompozicijoje. Bendriausias ženklų panašumo kriterijus yra bendras suvokimo įspūdis, kurį sukelia ženklas ir jo vaizdo prasmė, dėl ko vartotojai ūkinėje veikloje gali ženklus supainioti, nepaisant tam tikrų juos sudarančių elementų skirtumų.

Suinteresuoto asmens prekių ženklas „ETHALON“ (Nr. 004045704) yra žodinis, užrašytas standartiniu šriftu, lotyniškos abėcėlės didžiosiomis raidėmis, jokių papildomų elementų ženkle nėra.

Užprotestuotas prekių ženklas ,,Etalon Group“ (tarpt. reg. Nr. 1098546) yra žodinis-vaizdinis, jame žodžiai „Etalon“ ir „Group“ išdėstyti horizontaliai vienas šalia kito, užrašyti lotyniškos abėcėlės raidėmis. Ženklo pradžioje įkomponuotas grafinis elementas – dviejų mėlynos spalvos kreivių, išdėstytų pasvirusiu pusapskritimiu, ir dviejų juodos spalvos kreivių, išdėstytų įvairiomis kryptimis, derinys.

ES Teisingumo Teismo praktikoje pripažįstama, kad vertinant panašumą tarp dviejų ženklų, reikia ne tik atsižvelgti į vieną sudėtinio (kompleksinio) prekių ženklo elementą ir jį palyginti su kitu prekių ženklu, bet, priešingai, šį palyginimą reikia atlikti nagrinėjant ginčo ženklus, kiekvieną vertinant kaip visumą. Tai nereiškia, kad vienas ar keli elementai negali dominuoti bendrame sudėtinio prekių ženklo įspūdyje, sukurtame atitinkamos visuomenės atmintyje (*2004 m. balandžio 28 d. Teisingumo Teismo nutarties Matratzen Concord prieš VRDT, C-3/03 P, Rink. p. I-3657, 32 punktas* ir *2002 m. spalio 23 d. Pirmosios instancijos teismo sprendimo Matratzen Concord prieš VRDT – Hukla Germany (MATRATZEN), T-6/01, Rink. p. II-4335, 33 ir 34 punkt*ai). Kalbant apie sudėtinio (kompleksinio) prekių ženklo vienos ar kelių konkrečių sudedamųjų dalių dominavimo vertinimą, būtina atsižvelgti į kiekvienai iš šių sudedamųjų dalių būdingas savybes, jas palyginant su kitų sudedamųjų dalių savybėmis (*minėto sprendimo MATRATZEN 35 punktas*).

Vertinant lyginamų ženklų sukuriamą bendrą suvokimo įspūdį konstatuojama, kad pagrindiniu (dominuojančiu) elementu suinteresuoto asmens ženkle yra žodis „ETHALON“, nes jis sudarytas tik iš šio žodžio. Protestuojamame ženkle ryškus ir lengvai pastebimas dviejų žodžių „Etalon“ ir „Group“ junginys. Neatmestina, kad antrasis junginio žodis „Group“ (angl. *grupė* – B. Piesarskas. Didysis anglų-lietuvių kalbų žodynas, Vilnius 2010, 402 psl.) gali būti laikomas apibūdinančiu paslaugų teikėją – nurodant, kad tai asmenų ar įmonių grupė, tačiau nagrinėjamu atveju dėl išpildymo pobūdžio (tokiu pačiu šriftu ir spalva kaip žodis „Etalon“) ir padėties ženklo kompozicijoje (greta žodžio „Etalon“, tokio paties dydžio) šis elementas turi įtakos vizualiam ženklo suvokimo įspūdžiui. Be to, Vidaus rinkos derinimo tarnybos (toliau – VRDT) formuojamoje praktikoje laikomasi nuomonės, kad į mažesnį skiriamąjį požymį turinčias ženklo dalis *visada* turi būti atsižvelgiama vertinant ženklų panašumą. Ženklų palyginimas turi būti pagrįstas bendru ženklų sukuriamu įspūdžiu; mažesnį skiriamąjį požymį turintys ženklo komponentai taip pat turi tam tikrą įtaką. Šie komponentai yra mažiau svarbūs už dominuojančius, tačiau nepaisant to, jie gali būti faktoriai, turintis lemiamą (subalansuojančią) reikšmę ženklų panašumo įvertinime (*VRDT Vadovas, susijęs su protestais, 2 dalis, 2 skyrius, C. Ženklų panašumas, http://oami.europa.eu, 6-7 psl.*). Ženklo pradžioje esantis grafinis elementas (netaisyklingos formos, savita mėlynos ir juodos spalvos kreivių kombinacija), kuris nėra smulkus ar neryškus, ir šio elemento vieta ženklo kompozicijoje (ženklo pradžioje) taip pat turi reikšmės ženklo regimojo įspūdžio formavimui.

Teismų praktikoje pripažįstama, kad prekių ženklų panašumo ar skirtingumo vertinimas turi būti grindžiamas bendru lyginamųjų prekių ženklų daromu įspūdžiu, nes eilinis vartotojas prekių ženklą paprastai suvokia kaip visumą ir neanalizuoja atskirų jo detalių (*Europos Teisingumo Teismo 1997 m. lapkričio 11 d. sprendimas byloje Sabel BV v. Puma AG, Rudolf Dassler Sport, bylos Nr. C-251/95, 23 p.; Lietuvos Aukščiausiojo Teismo Civilinių bylų skyriaus teisėjų kolegijos 2005 m. kovo 21 d. nutartis, priimta civilinėje byloje Zakrytoje Julius Meinl International AG v. Gustav Paulig Ltd, civilinė byla Nr. 3K-3-135/2005)*.

Lyginant ženklus vizualiai, nustatyta, kad tarp ženklų egzistuoja tam tikras panašumas dėl protestuojamą ženklą sudarančio žodžio „Etalon“ panašumo į suinteresuoto asmens ženklą. Tačiau esama ir reikšmingų skirtumų – akivaizdu, kad ginčijamas ženklas susideda iš didesnio elementų skaičiaus – grafinio ir žodinių elementų derinio, šių elementų išdėstymas sudaro vientisą ženklo kompoziciją (žodiniai elementai ir didesnė dalis grafinio elemento išpildyti tapačia mėlyna spalva). Įvertinus tai, negalima vienareikšmiškai konstatuoti vizualaus ženklų panašumo.

Tariant lyginamuosius ženklus žodžiu, nustatyta, kad esama panašumų suinteresuoto asmens ženklo ir ginčijamo ženklo pirmojo žodžio tarime, tačiau pastebimi ir skirtumai tiek ištariant ženklus taip, kaip jie parašyti (ištariant ženklus pagal lietuvių kalbos taisykles, ankstesniame ženkle būtų girdimas skardusis priebalsis „H“), tiek pritaikius anglų kalbos tarimo taisykles (th tariamas [θ] ar [ð]). Kaip nurodė suinte-

resuotas asmuo, ankstesnį ženklą sudaro dirbtinis žodis, todėl nagrinėjamu atveju nėra aišku, kokios kalbos taisyklės turėtų būti taikomos jo tarimui. Suinteresuoto asmens argumentai dėl to, kad garsas „H“ ankstesniame ženkle nebus tariamas, nebuvo pagrįsti jokiais įrodymais. Antrasis visiškai skirtingas ginčijamo ženklo žodis „Group“ taip pat įtakoja fonetinį skirtingumą tarp ženklų.

Analizuojant ženklus semantiniu aspektu, pažymėtina, kad ženklų suvokimas vertinamas vidutinio vartotojo požiūriu, tokiu vartotoju turi būti laikomas protingai gerai informuotas, atidus ir apdairus vartotojas. Ankstesnis ženklas sudarytas iš dirbtinio žodžio „ETHALON“. Protestuojamo ženklo pirmasis žodis „Etalon“ visiškai sutampa su lietuvių kalboje vartojamo tarptautinio žodžio *etalonas* šaknimi, todėl pagrįstai sukels semantines asociacijas su šio žodžio prasme – *pavyzdinis matas, matuoklis, pamatinė medžiaga ar matavimo sistema,* taip pat kaip *geriausias, tobuliausias ko nors pavyzdys* (Tarptautinių žodžių žodynas, Alma littera, Vilnius 2001, 218 psl.; Dabartinės lietuvių kalbos žodynas, Mokslo ir enciklopedijų leidybos institutas, Vilnius 2000, 153 psl.). Anglų kalbos žodynuose taip pat nurodomas optikos ar fizikos srityje vartojamas terminas *etalon* (*http://www.yourdictionary.com/etalon; http://dictionary.reference.com/browse/etalon?r=66; ir kt.*), antrasis protestuojamą ženklą sudarantis žodis „Group” yra įprastas anglų kalbos žodis, reiškiantis *grupę*. Metodinių nurodymų 3.1.2 d) punkte nustatyta, kad ženklai su prasminiais žodžiais, lyginant su dirbtiniais, yra stiprūs ženklai, o vadovaujantis Metodinių nurodymų 3.1.3 punktu, prasminis panašumas gali būti savarankiškas prekių ženklų panašumo kriterijus. Kaip jau buvo minėta, nesant duomenų, kad ankstesnis ženklas yra prasminis žodis (į protestą nebuvo pateikta įrodymų, pagrindžiančių, kaip suinteresuoto asmens ženklas būtų suprantamas ar kokias asociacijas sukeltų vartotojų tarpe), labiausiai tikėtina, kad šis ženklas bus suvokiamas kaip dirbtinis žodis. Kadangi nagrinėjamu atveju vienas iš lyginamų ženklų laikytinas neturinčiu prasmės, o kitas sudarytas iš suprantamų prasminių žodžių, negalima konstatuoti lyginamų ženklų semantinio panašumo. Tokia išvada darytina atsižvelgiant ir į Teisingumo Teismo praktiką, kurioje pripažįstama, kad kai bent vieno iš dviejų nagrinėjamų žymenų reikšmė yra aiški ir apibrėžta, kad atitinkama visuomenė ją gali nedelsdama suvokti, šių žymenų konceptualūs skirtumai gali nuslopinti tarp jų esančius vizualinius ir fonetinius panašumus (*2006 m. sausio 12 d. sprendimas byloje Ruiz-Picasso ir kt. v. Vidaus rinkos harmonizavimo tarnyba (Prekių ženklai ir dizainas) (OHIM) (byla Nr. C-361/04P, 20 p.)*.

Pažymėtina, kad ženklų panašumas neturi būti nagrinėjamas mechaniškai, vien tik formaliai nagrinėjant ženklus sudarančias dalis pagal kiekvieną ženklų panašumo kriterijų atskirai, tačiau būtina įvertinti kiekvieno kriterijaus reikšmę ženklo bendram suvokimo įspūdžiui bei suvokiant ženklą kaip visumą. Todėl pagal tai, kas išdėstyta, darytina išvada, kad nagrinėjamu atveju nustatyti lyginamų prekių ženklų skirtumai yra tokio pobūdžio, kad nėra pagrindo konstatuoti protestuojamo ženklo ,,Etalon Group“ (tarpt. reg. Nr. 1098546) klaidinamo panašumo į suinteresuoto asmens prekių ženklą „ETHALON“ (Nr. 004045704).

Nustačius, kad ženklai yra tapatūs ar panašūs, toliau jie tikrinami prekių (paslaugų) panašumo kontekste. Prekių (paslaugų), kurioms ženklai registruojami, vienarūšiškumas nustatomas pagal Metodiniuose nurodymuose įtvirtintus kriterijus – prekių (paslaugų) rūšį, paskirtį bei realizavimo sąlygas. Kadangi nebuvo konstatuotas lyginamųjų ženklų panašumas, todėl prekių ir paslaugų, kurioms ženklai registruoti, tapatumo ar panašumo nustatymas neturi teisinės reikšmės.

Kaip yra pažymėta teisminėje praktikoje, visuomenės suklaidinimo galimybė *inter alia* apima ir suklaidinimą dėl prekių komercinės kilmės šaltinio (žr., pvz., ETT 1998 m. rugsėjo 29 d. prejudicinio sprendimo *Canon Kabushiki Kaisha v. Metro-Golwyn-Mayer Inc.*, C-39/97, Rink. 1998, p. I-5507, 26-30 punktai; Lietuvos Aukščiausiojo Teismo Civilinių bylų skyriaus teisėjų kolegijos 2003 m. sausio 7 d. nutartis, priimta civilinėje byloje *Zakrytoje akcionernoje obščestvo „TORGOVYJ DOM POTOMKOV POSTAVČIKA DVORA EGO IMPERATORSTOGO VELIČESTVA P. A. SMIRNOV (Rusijos Federacija) v. UDV NORTH AMERICA, Inc. (GUINESS UDV NORTH AMERICA, Inc.) (Jugtinės Amerikos Valstijos) ir Lietuvos Respublikos valstybinis patentų biuras*, bylos Nr. 3K-3-167/2003). Pagal susiformavusią praktiką, vertinant suklaidinimo tikimybę atsižvelgiama į numanomą protingai atidaus bei apdairaus paprasto vartotojo suvokimą (*1997 m. lapkričio 11 d. Teisingumo Teismo sprendimo SABEL, C251/95, 23 p.; 1998 m. liepos 16 d. Sprendimas Gut Springenheide ir Tusky, sprendimo C210/96, 31 p., 1999 m. birželio 22 d. Sprendimo Lloyd Schuhfabrik Meyer, C342/97, 25 ir 26 p.*). Paprasto vartotojo atidumo lygis gali skirtis, atsižvelgiant į aptariamų prekių ar paslaugų kategorijas *(minėto sprendimo Lloyd Schuhfabrik Meyer 26 p.).* Nagrinėjamu atveju suinteresuoto asmens ženklas yra registruotas specifinėms prekėms ir paslaugoms (9, 35, 42 kl.), susijusioms su informacinėmis technologijomis ir programinės įrangos vystymu, protestuojamas ženklas registruojamas detaliam paslaugų sąrašui (35, 36, 42 kl.), susijusiam su verslo vadyba ir tyrimais, nekilnojamuoju turtu, statybų, techniniu projektavimu, tyrimais ir kt. Minėtos paslaugos nėra kasdienio pobūdžio, pigios paslaugos, jos daugiausia skirtos profesionaliems vartotojams, todėl manytina, kad tai gali apspręsti aukštesnį vartotojo pastabumo laipsnį. Tokiu būdu tikėtina, kad tikslinis vartotojas atidžiai rinksis paslaugų teikėją ir atsakingiau išanalizuos teikiamas paslaugas žyminčius prekių ženklų.

Atsižvelgiant į tai, kas išdėstyta, konstatuotina, kad nagrinėjamu atveju nebuvo nustatytos visos aplinkybės pagal Lietuvos Respublikos prekių ženklų

įstatymo 7 straipsnio 1 dalies 2 punkto nuostatas, todėl šiuo pagrindu protestas yra atmestinas.

IV. APELIACINIO SKYRIAUS IŠVADA

Apeliacinis skyrius, vadovaudamasis Lietuvos Respublikos prekių ženklų įstatymo 18 straipsnio 5 dalies 2 punktu,

n u t a r i a

Protestą atmesti ir suteikti apsaugą Lietuvoje prekių ženklo ,,Etalon Group“ tarptautinei registracijai Nr. 1098546.

Apeliacinio skyriaus sprendimas per 6 mėnesius nuo priėmimo dienos gali būti skundžiamas Vilniaus apygardos teismui.

LIETUVOS RESPUBLIKOS VALSTYBINIO PATENTŲ BIURO APELIACINIO SKYRIAUS S P R E N D I M A S

2013 m. rugpjūčio 22 d. Nr. 2Ap-1546 Vilnius

Lietuvos Respublikos valstybinio patentų biuro Apeliacinis skyrius (toliau – Apeliacinis skyrius) rašytinio proceso tvarka išnagrinėjo suinteresuoto asmens wind sportswear GmbH (Vokietija, DE), atstovaujamo patentinės patikėtinės Aušros Pakėnienės, protestą Nr. PNZ-161 dėl UAB „VISAITA“ (Lietuva, LT), atstovaujamos patentinės patikėtinės Aurelijos Šidlauskienės, priklausančios prekių ženklo „RIND“ registracijos Nr. 65679 pripažinimo negaliojančia.

I. PROTESTO TURINYS

2012-12-27 suinteresuotas asmuo wind sportswear GmbH Apeliaciniam skyriui padavė protestą Nr. PNZ-161, prašydamas pripažinti negaliojančia UAB „VISAITA“ priklausančią prekių ženklo „RIND“ registraciją Nr. 65679.

Proteste suinteresuotas asmuo nurodė, kad užprotestuoto prekių ženklo registracija neatitinka Lietuvos Respublikos prekių ženklų įstatymo (Žin., 2000, Nr. 92-2844; 2004, Nr. 39-1272) (toliau – PŽĮ) 7 straipsnio 1 dalies 2 punkto reikalavimų.

III. SPRENDIMO MOTYVAI

Suinteresuotas asmuo protestą grindė PŽĮ 7 straipsnio 1 dalies 2 punktu, kuris nustato, kad ženklo registracija pripažįstama negaliojančia, jeigu jis yra tapatus įregistruotam ar pareikštam registruoti ankstesniam ženklui tapačioms ar panašioms prekėms ir (ar) paslaugoms arba klaidinamai į jį panašus ir dėl to yra galimybė suklaidinti visuomenę, įskaitant klaidinamą asociaciją su ankstesniu ženklu.

Tam, kad prekių ženklo registracija būtų pripažinta negaliojančia remiantis šia įstatymo nuostata, būtina žemiau išvardintų aplinkybių visuma:

- vėlesnė ginčijamo prekių ženklo registracija,
- ginčijamo prekių ženklo tapatumas ar klaidinamas panašumas į ankstesnį prekių ženklą,
- prekių ir (ar) paslaugų, kurioms žymėti registruojamas ginčijamas prekių ženklas, tapatumas ar klaidinamas panašumas į ankstesniu prekių ženklu žymimas prekes ir (ar) paslaugas, galimybė suklaidinti visuomenę dėl prekių ženklų savininko.

Nustačius, kad egzistuoja visų šių aplinkybių visuma, prekių ženklo registracija gali būti pripažįsta-

ma negaliojančia visoms ar daliai prekių ir (ar) paslaugų (PŽĮ 18 straipsnio 5 dalies 1 punktas).

Suinteresuotas asmuo protestą grindė šiomis jam priklausančiomis Europos Bendrijos prekių ženklų registracijomis:

1) „OCEAN WIND“ (Nr. 008769895), paraiškos padavimo data 2009-12-18, ženklas registruotas 25, 28, 35 klasių prekėms ir paslaugoms;
2) „wind men“ (Nr. 008612335), paraiškos padavimo data 2009-10-13, ženklas registruotas 25, 28, 35 klasių prekėms ir paslaugoms;
3) „wind yachting club“ (Nr. 008243586), paraiškos padavimo data 2009-04-24, ženklas registruotas 25, 28, 35 klasių prekėms ir paslaugoms;
4) „wind sailing“ (Nr. 008243057), paraiškos padavimo data 2009-04-24, ženklas registruotas 28, 35 klasių prekėms ir paslaugoms;
5) „wind“ (Nr. 007332455), paraiškos padavimo data 2008-10-21, ženklas registruotas 9, 25, 28 klasių prekėms;
6) „sea wind“ (Nr. 006586127), paraiškos padavimo data 2008-01-16, ženklas registruotas 25, 28, 35 klasių prekėms ir paslaugoms;
7) „wind killer“ (Nr. 004855227) paraiškos padavimo data 2006-01-24, ženklas registruotas 3, 18, 25 klasių prekėms;
8) „wind SURFER“ (Nr. 004855193), paraiškos padavimo data 2006-01-24, ženklas registruotas 3, 18, 25 klasių prekėms;
9) „wind sportswear“ (Nr. 004854147), paraiškos padavimo data 2006-01-24, ženklas registruotas 3, 18, 25 klasių prekėms.

Užprotestuotas prekių ženklas – „RIND“, registracijos Nr. 65679, paraiška Nr. 2011 1479 šiam ženklui registruoti Valstybiniam patentų biurui paduota 2011-08-08. Ženklas pareikštas registruoti 25 klasės prekėms „drabužiai, apranga, avalynė, galvos apdangalai“ ir 35 klasės paslaugoms „reklama; verslo vadyba; verslo tvarkyba; įstaigų veikla“.

Lietuvos Respublikos prekių ženklų įstatymo 7 straipsnio 2 dalies 4 punkte nurodyta, kad ankstesnis ženklas yra Bendrijos prekių ženklas, kurio paraiškos padavimo data pagal Reglamentą dėl Bendrijos prekių ženklo yra ankstesnė už šio straipsnio 1 dalyje nurodyto ženklo paraiškos padavimo datą, prireikus atsižvelgiant į prašomą suteikti ar suteiktą prioritetą. Remiantis šia įstatymo nuostata, suinteresuoto asmens prekių ženklai yra ankstesni ženklai negu protestuojamas ženklas.

Nustatant suklaidinimo galimybės egzistavimą, prekių ženklai turi būti palyginti atliekant bendrą ženklų vizualaus, fonetinio ir semantinio panašumo įvertinimą. Palyginimas turi būti paremtas bendru ženklų sukuriamu įspūdžiu, turint omenyje jų skiriamuosius ir dominuojančius elementus (*Europos Teisingumo Teismo 1997 m. lapkričio 11 d. sprendimas byloje Sabel BV v. Puma AG, Rudolf Dassler Sport, bylos Nr. C-251/95, 23 p.*). Metodinių nurodymų dėl prekių ir paslaugų ženklų tapatumo bei panašumo nustatymo, patvirtintų Valstybinio patentų biuro direktoriaus 1996-07-11 įsakymu Nr. 28 (toliau – Metodiniai nurodymai), 2.2 punkte nustatyta, kad ženklų panašumą lemia juose esančių elementų bendrumas. Panašumui turi įtakos sutampančių ir nesutampančių elementų santykis, taip pat jų svarba ženklų kompozicijoje. Bendriausias ženklų panašumo kriterijus yra bendras suvokimo įspūdis, kurį sukelia ženklas ir jo vaizdo prasmė, dėl ko vartotojai ūkinėje veikloje gali ženklus supainioti, nepaisant tam tikrų juos sudarančių elementų skirtumų.

Užprotestuotas prekių ženklas „RIND“ (reg. Nr. 65679), yra žodinis-vaizdinis, nespalvotas, sudarytas iš žodžio „RIND“, užrašyto stilizuotu šriftu, kuriame pirmoji raidė „R“ stilizuota ypatingai, panaudojant originalų grafinių elementų derinį (stilizuota „R“ raidė taip pat yra įregistruota kaip atskiras ir savarankiškas prekių ženklas reg. Nr. 65678). Šios raidės išskirtinis išpildymas siejasi su kitų raidžių stilizuotu išpildymu ir sudaro vientisą kompoziciją. Nagrinėjamu atveju visi ženklą sudarantys elementai (žodinis ir vaizdiniai) yra reikšmingi, jie įtakoja ir lemia ženklo bendrą suvokimo įspūdį.

Suinteresuoto asmens ženklas „wind“ (Nr. 007332455) yra žodinis, užrašytas standartiniu šriftu, lotyniškos abėcėlės mažosiomis raidėmis, jokių papildomų elementų ženkle nėra, todėl dominuojantis šio ženklo elementas yra žodis „wind“. Lyginant protestuojamą ženklą su šiuo ankstesniu ženklu, nustatyta, kad protestuojamo ženklo grafinio išpildymo savitumas lemia tai, suinteresuoto asmens ženklo ir protestuojamo ženklo regimasis įspūdis yra skirtingas, todėl lyginami ženklai nėra panašūs vizualiai. Suinteresuoto asmens argumentai dėl to, kad pirmoji ginčijamo ženklo raidė „R“ vizualiai vaizduoja stilizuotą oro srovės (vėjo) pūtimą ir primena raidę „W“, nebuvo pagrįsti jokiais įrodymais, pagrindžiančiais būtent tokį šio elemento suvokimą vartotojų tarpe. Pirmoji ginčijamo ženklo raidė yra stipriai stilizuota, tačiau jos panašumas į raidę „R“ yra išlikęs, todėl bendrą ženklo sukuriamą įspūdį lemia vientiso žodžio „RIND“ ir šio žodžio išpildyme panaudotų grafinių elementų visuma.

Pažymėtina, kad pagal Vidaus rinkos derinimo tarnybos (VRDT) formuojamą praktiką, ženklų ilgis gali įtakoti ženklų skirtingumą. Kuo ženklas trumpesnis, tuo lengviau visuomenė pastebės jo atskirus elementus. Todėl net ir maži skirtumai trumpuose ženkluose gali lemti skirtingą bendrą suvokimo įspūdį (*VRDT Vadovas, susijęs su protestais, 2 dalis, 2 skyrius, C. Ženklų panašumas, psl. 20, http://oami.europa.eu*). Nagrinėjamu atveju lyginamų ženklų žodiniai elementai „wind“ ir „RIND“ yra pakankamai trumpi, sudaryti tik iš vieno skiemens, taigi vienos raidės, esančios žodžio pradžioje, skirtumas, yra pakankamai reikšmingas, todėl ženklai nėra panašūs vizualiai ir fonetiškai (garsai W ir R tariami skirtingai).

Semantiškai ženklai taip pat skiriasi: protestuojamas ženklas „RIND“ yra anglų kalbos žodis, verčiamas kaip *žievė, žievelė, pluta luoba* (B. Piesarskas. Didysis anglų-lietuvių kalbų žodynas, Vilnius 2010, 773 psl.). Suinteresuoto asmens ženklas „wind“ taip pat yra anglų kalbos prasminis žodis, reiškiantis *vėją, oro srovę* (B. Piesarskas. Didysis anglų-lietuvių kalbų žodynas, Vilnius 2010, 1081 psl.). Apibendrinant šias aplinkybes, konstatuojama, kad ženklai nėra panašūs pagal semantinį kriterijų. Tokia išvada darytina atsižvelgiant ir į Teisingumo Teismo praktiką, kurioje pripažįstama, kad kai bent vieno iš dviejų nagrinėjamų žymenų reikšmė yra aiški ir apibrėžta, kad atitinkama visuomenė ją gali nedelsdama suvokti, šių žymenų konceptualūs skirtumai gali nuslopinti tarp jų esančius vizualinius ir fonetinius panašumus (*2006 m. sausio 12 d. sprendimas byloje Ruiz-Picasso ir kt. v. Vidaus rinkos harmonizavimo tarnyba (Prekių ženklai ir dizainas) (OHIM) (byla Nr. C-361/04P, 20 p.)*.

Kiti suinteresuoto asmens prekių ženklai, kuriais buvo grindžiamas protestas „OCEAN WIND“ (Nr. 008769895), „sea wind“ (Nr. 006586127) yra žodiniai, sudaryti iš žodžių, sudarančių savarankiškus prasminius vienetus, tokius kaip *vandenyno vėjas, jūros vėjas* (B. Piesarskas. Didysis anglų-lietuvių kalbų žodynas, Vilnius 2010, 617, 809, 1081 psl.). Ankstesni ženklai „wind men“ (Nr. 008612335), „wind yachting club“ (Nr. 008243586), „wind sailing“ (Nr. 008243057) taip pat yra žodiniai, sudaryti iš prasminių anglų kalbos žodžių, iš kurių antrieji galėtų būti iš dalies siejami su ženklais žymimomis prekėmis. Lyginant protestuojamą ženklą su šiais prekių ženklais, nustatyta, kad ženklai nėra panašūs vizualiai dėl skirtingo ženklus sudarančių elementų skaičiaus ir jų nepanašumo. Be to, jeigu suinteresuoto asmens ženklų žodinis elementas „wind“ ir būtų laikomas pagrindiniu šių ženklų elementu, lyginant šiuos ženklus su protestuojamu ženklu „RIND“, būtų nustatyti tie patys fonetiniai ir semantiniai skirtumai, kurie buvo nurodyti (išdėstyta anksčiau) protestuojamo ženklo palyginime su ankstesniu žodiniu ženklu „wind“ (Nr. 007332455).

Suinteresuoto asmens prekių ženklai „wind killer“ (Nr. 004855227), „wind SURFER“ (Nr. 004855193), „wind sportswear“ (Nr. 004854147) yra žodiniai-vaizdiniai, nespalvoti, sudaryti iš stilizuotu šriftu užrašyto žodžio „wind“ ir žodžio „killer“, bei žodžio „wind“ ir mažesnėmis raidėmis išpildytų žodžių „SURFER“ ir „sportswear“, kurie galėtų būti laikomi aprašomaisiais registruotų prekių atžvilgiu. Visuose ženkluose įkomponuoti stilizuoti burės ir bangos elementai, kurie dėl ryškumo ir padėties ženklų kompozicijose įtakoja ženklų sukuriamą bendrą suvokimo įspūdį. Lyginant protestuojamą ženklą „RIND“ su šiais ankstesniais ženklais, akivaizdu, kad ženklai yra visiškai skirtingi vizualiai – skiriasi ženklus sudarančių elementų skaičius, jų išdėstymas, nesutampa ir nėra panašūs ženkluose panaudoti grafiniai elementai. Kaip buvo paminėta anksčiau, žodiniai elementai „wind“ ir „RIND“ yra nepanašūs.

Įvertinus tai, kas išdėstyta, darytina išvada, kad lyginamų prekių ženklų skirtumai yra tokio pobūdžio, kad nėra pagrindo konstatuoti protestuojamo ženklo „RIND“ (reg. Nr. 65679) klaidinamo panašumo į ankstesnius suinteresuoto asmens prekių ženklus.

Nustačius, kad ženklai yra tapatūs ar panašūs, toliau jie tikrinami prekių (paslaugų) panašumo kontekste. Prekių, kurioms ženklai registruojami, vienarūšiškumas nustatomas pagal Metodiniuose nurodymuose įtvirtintus kriterijus - prekių (paslaugų) rūšį, paskirtį bei realizavimo sąlygas. Kadangi nebuvo konstatuotas lyginamųjų ženklų panašumas, todėl prekių ar paslaugų, kurioms ženklai registruoti, tapatumo ar panašumo nustatymas neturi teisinės reikšmės.

Pagal Teisingumo Teismo ir Vidaus rinkos derinimo tarnybos (VRDT) formuojamą praktiką, prekių ženklų „šeimos“ ar „serijos“ egzistavimas yra aplinkybė, į kurią reikia atsižvelgti vertinant galimybę supainioti (*2007 m. rugsėjo 13 d. sprendimas byloje Il Ponte Finanziaria SpA v. VRDT, bylos Nr. C-234/06 P, 63 p.; VRDT Vadovas, susijęs su protestais, 2 dalis, 2 skyrius, 2D skyrius. Suklaidinimo tikimybė. http://oami.europa.eu, 19-21 psl*.). Tačiau aplinkybės dėl ženklų „šeimos“ ar „serijos“ egzistavimo turi būti vertinamos tik esant prielaidai, kad lyginami ženklai yra panašūs *(2011 m. kovo 24 d. Teisingumo Teismo sprendimas byloje Ferrero SpA v. VRDT, bylos Nr. C-552/09 P, 66, 99, 100 p.)*. Kadangi nagrinėjamu atveju buvo nustatyta, kad ženklai nėra panašūs, suinteresuoto asmens nurodytų aplinkybių dėl ženklų šeimos vertinimas nėra teisiškai reikšmingas.

Atsižvelgiant į tai, kas išdėstyta, konstatuotina, kad nagrinėjamu atveju nebuvo nustatytos aplinkybės pagal Lietuvos Respublikos prekių ženklų įstatymo 7 straipsnio 1 dalies 2 punkto nuostatas, todėl šiuo pagrindu protestas yra atmestinas.

IV. APELIACINIO SKYRIAUS IŠVADA

Apeliacinis skyrius, vadovaudamasis Lietuvos Respublikos prekių ženklų įstatymo 18 straipsnio 5 dalies 2 punktu,

n u t a r i a

Protestą atmesti ir prekių ženklo „RIND“ registraciją Nr. 65679 palikti galioti.

Apeliacinio skyriaus sprendimas per 6 mėnesius nuo priėmimo dienos gali būti skundžiamas Vilniaus apygardos teismui.

LIETUVOS RESPUBLIKOS VALSTYBINIO PATENTŲ BIURO APELIACINIO SKYRIAUS S P R E N D I M A S

2013 m. rugpjūčio 27 d. Nr. 2Ap-1547 Vilnius

Lietuvos Respublikos valstybinio patentų biuro Apeliacinis skyrius (toliau – Apeliacinis skyrius) rašytinio proceso tvarka išnagrinėjo suinteresuoto asmens Kaufland Warenhandel GmbH & Co. KG (Vokietija, DE), atstovaujamo patentinės patikėtinės Aušros Pakėnienės, protestą Nr. PNZ-148 dėl UAB „NAUJASIS NEVĖŽIS“ (Lietuva, LT), atstovaujamos patentinės patikėtinės Nijolės Viktorijos Mickevičienės, priklausančios prekių ženklo „oho! HAPPY RINGS“ registracijos Nr. 65414 pripažinimo negaliojančia.

I. PROTESTO TURINYS

2012-10-25 suinteresuotas asmuo wind sportswear GmbH Apeliaciniam skyriui padavė protestą Nr. PNZ-148, prašydamas pripažinti negaliojančia UAB „NAUJASIS NEVĖŽIS“ priklausančią prekių ženklo „oho! HAPPY RINGS“ registraciją Nr. 65414.

Proteste suinteresuotas asmuo nurodė, kad užprotestuoto prekių ženklo registracija neatitinka Lietuvos Respublikos prekių ženklų įstatymo (Žin., 2000, Nr. 92-2844; 2004, Nr. 39-1272) (toliau – PŽĮ) 7 straipsnio 1 dalies 2 punkto reikalavimų.

III. SPRENDIMO MOTYVAI

Suinteresuotas asmuo protestą grindė PŽĮ 7 straipsnio 1 dalies 2 punktu, kuris nustato, kad ženklo registracija pripažįstama negaliojančia, jeigu jis yra tapatus įregistruotam ar pareikštam registruoti ankstesniam ženklui tapačioms ar panašioms prekėms ir (ar) paslaugoms arba klaidinamai į jį panašus ir dėl to yra galimybė suklaidinti visuomenę, įskaitant klaidinamą asociaciją su ankstesniu ženklu.

Tam, kad prekių ženklo registracija būtų pripažinta negaliojančia remiantis šia įstatymo nuostata, būtina žemiau išvardintų aplinkybių visuma:

- vėlesnė ginčijamo prekių ženklo registracija,
- ginčijamo prekių ženklo tapatumas ar klaidinamas panašumas į ankstesnį prekių ženklą,
- prekių ir (ar) paslaugų, kurioms žymėti registruojamas ginčijamas prekių ženklas, tapatumas ar klaidinamas panašumas į ankstesniu prekių ženklu žymimas prekes ir (ar) paslaugas, galimybė suklaidinti visuomenę dėl prekių ženklų savininko.

Nustačius, kad egzistuoja visų šių aplinkybių visuma, prekių ženklo registracija gali būti pripažįstama negaliojančia visoms ar daliai prekių ir (ar) paslaugų (PŽĮ 18 straipsnio 5 dalies 1 punktas).

Suinteresuotas asmuo protestą grindė jam priklausančia prekių ženklo „LUCKY RINGS“ tarptautine registracija Nr. 848612, tarptautinės registracijos ir apsaugos išplėtimo į Europos Sąjungą data – 2005-03-30. Ženklas registruotas 30 klasės prekėms „grūdų produktai, pagaminti vartojimui žmonėms, ypač javainiai, dribsniai, avižų dribsniai ir kitų grūdų dribsniai“.

Užprotestuotas prekių ženklas – „oho! HAPPY RINGS“, registracijos Nr. 65414, paraiška Nr. 2011 1088 šiam ženklui registruoti Valstybiniam patentų biurui paduota 2011-06-07. Ženklas pareikštas registruoti 30 klasės prekėms „grūdų produktai; javainiai (dribsniai su priedais), konditerijos gaminiai“.

Vadovaujantis PŽĮ 7 straipsnio 2 dalies 2 ir 4 punktais, suinteresuoto asmens prekių ženklas yra ankstesnis ženklas negu protestuojamas ženklas.

Nustatant suklaidinimo galimybės egzistavimą, prekių ženklai turi būti palyginti atliekant bendrą ženklų vizualaus, fonetinio ir semantinio panašumo įvertinimą. Palyginimas turi būti paremtas bendru ženklų sukuriamu įspūdžiu, turint omenyje jų skiriamuosius ir dominuojančius elementus (*Europos Teisingumo Teismo 1997 m. lapkričio 11 d. sprendimas byloje Sabel BV v. Puma AG, Rudolf Dassler Sport, bylos Nr. C-251/95, 23 p.*). Metodinių nurodymų dėl prekių ir paslaugų ženklų tapatumo bei panašumo nustatymo, patvirtintų Valstybinio patentų biuro direktoriaus 1996-07-11 įsakymu Nr. 28 (toliau – Metodiniai nurodymai), 2.2 punkte nustatyta, kad ženklų panašumą lemia juose esančių elementų bendrumas. Panašumui turi įtakos sutampančių ir nesutampančių elementų santykis, taip pat jų svarba ženklų kompozicijoje. Bendriausias ženklų panašumo kriterijus yra bendras suvokimo įspūdis, kurį sukelia ženklas ir jo vaizdo prasmė, dėl ko vartotojai ūkinėje veikloje gali ženklus supainioti, nepaisant tam tikrų juos sudarančių elementų skirtumų.

Suinteresuoto asmens prekių ženklas „LUCKY RINGS“ (tarpt. reg. Nr. 848612) yra žodinis, užrašytas standartiniu šriftu, lotyniškos abėcėlės didžiosiomis raidėmis. Jokių papildomų elementų ženkle nėra.

Užprotestuotas ženklas „oho! HAPPY RINGS“ (reg. Nr. 65414) yra žodinis-vaizdinis, spalvotas, sudarytas iš žodinių ir vaizdinių elementų kompozicijos. Ženklo viršuje raudonos, lenktos formos juostos fone baltomis raidėmis užrašytas žodinis elementas „oho!“, kurio viršuje ir apačioje įkomponuoti geltonų lenktų juostelių, primenančių javų varpą, elementai. Žemiau mėlynos spalvos fone didesnėmis raidėmis, išpildytomis ruda spalva su baltais taškeliais, užrašyti žodžiai „HAPPY RINGS“ ir grafinių elementų kompozicija – besišypsantis žvėrelis su raudona kepure, rudi žiedeliai (krentantys ir dubenėlyje), pieno srovė, besišypsantis gelsvas elementas.

ES Teisingumo Teismo praktikoje pripažįstama, kad vertinant panašumą tarp dviejų ženklų, reikia ne tik atsižvelgti į vieną sudėtinio (kompleksinio) pre-

kių ženklo elementą ir jį palyginti su kitu prekių ženklu, bet, priešingai, šį palyginimą reikia atlikti nagrinėjant ginčo ženklus, kiekvieną vertinant kaip visumą. Tai nereiškia, kad vienas ar keli elementai negali dominuoti bendrame sudėtinio prekių ženklo įspūdyje, sukurtame atitinkamos visuomenės atmintyje (*2004 m. balandžio 28 d. Teisingumo Teismo nutarties Matratzen Concord prieš VRDT, C-3/03 P, Rink. p. I-3657, 32 punktas* ir *2002 m. spalio 23 d. Pirmosios instancijos teismo sprendimo Matratzen Concord prieš VRDT – Hukla Germany (MATRATZEN), T-6/01, Rink. p. II-4335, 33 ir 34 punkt*ai). Kalbant apie sudėtinio (kompleksinio) prekių ženklo vienos ar kelių konkrečių sudedamųjų dalių dominavimo vertinimą, būtina atsižvelgti į kiekvienai iš šių sudedamųjų dalių būdingas savybes, jas palyginant su kitų sudedamųjų dalių savybėmis (*minėto sprendimo MATRATZEN 35 punktas*).

Vertinant lyginamų ženklų sukuriamą bendrą suvokimo įspūdį konstatuojama, kad suinteresuoto asmens ženklų vieninteliai ir dominuojantys elementai yra žodžiai „LUCKY RINGS“. Tuo tarpu protestuojame ženkle yra ryškūs ir žodiniai, ir vaizdiniai elementai. Tokie ginčijamo ženklo grafiniai elementai, kaip rudi žiedeliai dubenėlyje ir pieno srovė, bei žodis „RINGS“ (angl. *žiedas, ratas, apskritimas* – B. Piesarskas. Didysis anglų-lietuvių kalbų žodynas, Vilnius 2010, 773 psl.) gali būti laikomi nurodančiais registruojamų 30 klasės prekių charakteristikas (žodis „RINGS“ yra iškeltas į nesaugomus elementus protestuojamame ženkle). Tačiau kiti ženklą sudarantys elementai („oho!“, „HAPPY“, žvėrelis, spalvos ir kt.) neteikia jokios informacijos apie prekes ir kartu su dekoratyviai išpildytais aprašomaisiais elementais sudaro vientisą kompoziciją. Įvertinus tai bei atsižvelgiant į Lietuvos Aukščiausiojo Teismo formuojamą praktiką dėl vaizdinių elementų svarbos kombinuotuose ženkluose (*2004 m. lapkričio 22 d. nutartis civ. byloje Nr. 3K-3-595/2004; 2005 m. kovo 21 d. nutartis civ. byloje Nr. 3K-3-135/2005*), konstatuojama, kad šiuo atveju ginčijamo ženklo grafiniai elementai daro didelę įtaką ženklo bendram regimajam įspūdžiui, todėl žodiniai ir vaizdiniai šio ženklo elementai savo prasme ir vizualiai yra lygiaverčiai. Vien ta aplinkybė, kad sausų pusryčių pakuotėse yra naudojami gyvūnėlių paveikslėliai, nesudaro pagrindo apskritai nevertinti šio elemento reikšmės konkretaus ženklo suvokimo įspūdžiui. Nagrinėjamu atveju besišypsantis žvėrelis dėl dydžio ir padėties ženklo kompozicijoje yra ryškus ir lengvai pastebimas, nėra aprašomasis registruojamų prekių atžvilgiu ir kartu su kitais ženklą sudarančiais elementais reikšmingai įtakoja ženklo suvokimo įspūdį.

Pagal teismų praktiką kompleksinis prekių ženklas – žodinis ir vaizdinis prekių ženklas – tik tada gali būti laikomas panašiu į kitą prekių ženklą, tapatų ar panašų į vieną iš pagrindinių sudėtinio prekių ženklo elementų, jei šis sudaro dominuojantį elementą bendrame sudėtinio ženklo sukurtame įspūdyje. Taip yra, kai šis elementas gali vienas dominuoti atitinkamos visuomenės atmintyje likusiame šio prekių ženklo vaizdinyje, o kiti šio prekių ženklo elementai yra nežymūs bendrame jo sukurtame įspūdyje (*2002 m. spalio 23 d. Pirmosios instancijos teismo sprendimo Matratzen Concord prieš VRDT – Hukla Germany (MATRATZEN), T-6/01, Rink. p. II-4335, 33 punktas*). Kaip paminėta anksčiau, žodžių junginys „HAPPY RINGS“ negali būti laikomas dominuojančiu protestuojamo ženklo elemetu, šio ženklo skiriamąjį požymį lemia žodinių ir vaizdinių elementų visuma.

Lyginant suinteresuoto asmens ir protestuojamąjį ženklą vizualiai, akivaizdu, kad ženklų sukuriamas bendras regimasis įspūdis yra skirtingas, nes ženklų grafinis išpildymas ir ženklų elementų kompozicija yra nepanaši – suinteresuoto asmens ženklas yra tik žodinis, o ginčijamame ženkle esantys grafiniai elementai – skirtingi ir stilizuotai išpildyti žodiniai elementai „oho!“ ir „HAPPY“, savita grafinių ir žodinių elementų kompozicija lemia vizualų ženklų nepanašumą. Įvertinus lyginamų ženklų panašumus ir skirtumus, manytina, kad vien tik ankstesnio ženklo antrojo žodinio elemento „RINGS“ atkartojimas protestuojamame ženkle nėra pakankamas ženklų vizualaus panašumo konstatavimui. Protestuojamo ženklo elementas „oho!“ taip pat yra reikšmingas vertinant ženklus panašumo kontekste. Tokia išvada darytina dėl to, kad pagal į protestą pateiktus įrodymus, protestuojamo ženklo savininkui priklauso keletas prekių ženklų su žymeniu „oho!“, išpildytų baltomis raidėmis raudoname fone (reg. Nr. 65071, 65068, 65070, 65028, 65027, 65072), taigi neatmestina, kad su šiuo elementu būtent sietinas protestuojamo ženklo savininkas.

Nors ir esama fonetinių panašumų tarp ženklų dėl aprašomojo pobūdžio žodinių elementų „RINGS“ tapataus tarimo, tačiau kiti ženklus sudarantys elementai tariami skirtingai: „LUCKY“ – [lʌkı] ir protestuojamame ženkle „oho!“ bei „HAPPY“ – [hæpı] (B. Piesarskas. Didysis anglų-lietuvių kalbų žodynas, Vilnius 2010, 413, 539 psl.) tiek pritaikius anglų kalbos taisykles, tiek ištariant taip, kaip užrašyta.

Analizuojant ženklus semantiniu aspektu, pažymėtina, kad ženklų suvokimas vertinamas vidutinio vartotojo požiūriu, tokiu vartotoju turi būti laikomas protingai gerai informuotas, atidus ir apdairus vartotojas. Lyginant ženklus semantiškai, nustatyta, kad suinteresuoto asmens ženklo pirmasis žodis „LUCKY“ iš anglų kalbos verčiamas kaip *laimingas, turintis laimės, nešantis laimę* (B. Piesarskas. Didysis anglų-lietuvių kalbų žodynas, Vilnius 2010, 539 psl.), protestuojamame ženkle žodis „HAPPY“ verčiamas kaip *laimingas, tinkamas, vykęs, patenkintas, linksmas* (B. Piesarskas. Didysis anglų-lietuvių kalbų žodynas, Vilnius 2010, 413 psl.), sutampa žodžių „RINGS“ prasmė, todėl pripažintina, kad tam tikras prasminis panašumas

tarp ženklų egzistuoja. Tačiau, kaip jau buvo minėta, šie žodiniai elementai nėra vieninteliai ir pagrindiniai, lemiantys ginčijamo ženklo bendrą suvokimo įspūdį, o žodžiai „RINGS“ taip pat teikia ir aprašomojo pobūdžio informaciją registruotų prekių atžvilgiu nurodydami prekių formą. Be to, protestuojamame ženkle yra ryškus ir gerai matomas lietuvių kalbos jaustukas *oho*, įprastai vartojamas *nusistebėjimui reikšti* (Dabartinės lietuvių kalbos žodynas, Mokslo ir enciklopedijų leidybos institutas, Vilnius 2000, 460 psl.). Nagrinėjamu atveju svarbu ir tai, kad protestuojamo ženklo grafiniai elementai, ypač tokie kaip besišypsantis žvėrelis, taip pat įtakoja šio kombinuoto ženklo (kaip visumos) prasmę, t.y. sukelia semantines asociacijas ir su linksmu žvėreliu. Įvertinus tai, kad ankstesniame ženkle nėra saugomų vaizdinių elementų, papildančių šio žymens semantinį suvokimą, manytina, kad nagrinėjamu atveju vien protestuojamo ženklo žodinių elementų „HAPPY RINGS“ prasmės panašumas nėra pakankamas pripažinti lyginamų ženklų klaidinamą panašumą.

Pažymėtina, kad ženklų panašumas neturi būti nagrinėjamas mechaniškai, vien tik formaliai nagrinėjant ženklus sudarančias dalis pagal kiekvieną ženklų panašumo kriterijų atskirai, tačiau būtina įvertinti kiekvieno kriterijaus reikšmę ženklo bendram suvokimo įspūdžiui bei suvokiant ženklą kaip visumą. Todėl pagal tai, kas išdėstyta, darytina išvada, kad lyginamų prekių ženklų skirtumai yra tokio pobūdžio, kad nėra pagrindo konstatuoti protestuojamo ženklo „oho! HAPPY RINGS“ (reg. Nr. 65414) klaidinamo panašumo į suinteresuoto asmens prekių ženklą „LUCKY RINGS“ (tarpt. reg. Nr. 848612).

Nustačius, kad ženklai yra tapatūs ar panašūs, toliau jie tikrinami prekių (paslaugų) panašumo kontekste. Prekių, kurioms ženklai registruojami, vienarūšiškumas nustatomas pagal Metodiniuose nurodymuose įtvirtintus kriterijus - prekių (paslaugų) rūšį, paskirtį bei realizavimo sąlygas. Kadangi nebuvo konstatuotas lyginamųjų ženklų panašumas, todėl prekių, kurioms ženklai registruoti, tapatumo ar panašumo nustatymas neturi teisinės reikšmės.

Pagal Europos Teisingumo Teismo suformuotą praktiką, mažesnį panašumo laipsnį tarp prekių ar paslaugų gali kompensuoti didesnis prekių ženklų panašumo laipsnis, ir atvirkščiai (*1998 m. rugsėjo 29 d. Teisingumo Teismo sprendimo byloje Canon Kabushiki Kaisha v. Metro-Goldwyn-Mayer Inc., C-39/97, 17 punktas*). Tačiau ta aplinkybė, kad lyginamieji ženklai registruoti tokioms pat ar panašioms prekėms, negali atsverti ar kompensuoti ženklų panašumo nebuvimo.

Atsižvelgiant į tai, kas išdėstyta, konstatuotina, kad nagrinėjamu atveju nebuvo nustatytos visos aplinkybės pagal Lietuvos Respublikos prekių ženklų įstatymo 7 straipsnio 1 dalies 2 punkto nuostatas, todėl protestas yra atmestinas.

IV. APELIACINIO SKYRIAUS IŠVADA

Apeliacinis skyrius, vadovaudamasis Lietuvos Respublikos prekių ženklų įstatymo 18 straipsnio 5 dalies 2 punktu,

n u t a r i a

Protestą atmesti ir prekių ženklo „oho! HAPPY RINGS“ registraciją Nr. 65414 palikti galioti.

Apeliacinio skyriaus sprendimas per 6 mėnesius nuo priėmimo dienos gali būti skundžiamas Vilniaus apygardos teismui.

Oficialus biuletenis
„LIETUVOS RESPUBLIKOS VALSTYBINIO PATENTŲ BIURO
OFICIALUS BIULETENIS“, 01, 2014
Lietuvos Respublikos valstybinis patentų biuras,
Kalvarijų g. 3, LT-09310 Vilnius