ISSN 1648-9985
(online)

LIETUVOS RESPUBLIKOS VALSTYBINIO PATENTŲ BIURO OFICIALUS BIULETENIS

2014/04, 2014-04-25

OFFICIAL BULLETIN OF THE STATE PATENT BUREAU OF THE REPUBLIC OF LITHUANIA

IŠRADIMAI / INVENTIONS

Paraiškos / Applications - 2012 089 - 2013 106
Patentai / Patents - 6014 - 6024

DIZAINAS / DESIGNS

Registracijos / Registrations - 1774

PREKIŲ ŽENKLAI / TRADEMARKS

Registracijos / Registrations 68457 - 68622

4 2014
VILNIUS

Lietuvos Respublikos valstybinio patentų biuro oficialiame biuletenyje *skelbiami išradimai, dizainas, prekių ženklai, registruoti Lietuvos Respublikos registruose pagal 2000 m. spalio 10 d. Lietuvos Respublikos prekių ženklų įstatymą Nr. VIII-1981, 2010 m. gruodžio 23 d. Lietuvos Respublikos patentų įstatymą Nr. XI–1261, 2002 m. lapkričio 7 d. Lietuvos Respublikos dizaino įstatymą Nr. IX–1181, Europos patentų paraiškos bei patentai, išplėsti Lietuvos Respublikoje 1994 m. sausio 25 d. Lietuvos Respublikos Vyriausybės ir Europos patentų organizacijos (EPO) susitarimu dėl Europos patentų galiojimo išplėtimo, bei Europos patentų paraiškos, paduotos pagal Europos patentų konvenciją (EPK), kurioms suteikta laikina apsauga Lietuvos Respublikoje, ir Europos patentai, įsigalioję Lietuvos Respublikoje pagal EPK.*

Išradimų, dizaino, prekių ženklų bei Europos patentų paraiškų bei patentų paskelbimo šiame oficialaus biuletenio numeryje data – 2014 m. balandžio 25 d.

The Official Bulletin of the State Patent Bureau of the Republic of Lithuania *contains recordings in the Registers of Patents, Designs, Trademarks of the Respublic of Lithuania under the Law on Trademarks of the Republic of Lithuania No. VIII–1981 of October 10, 2000, the Patent Law of the Republic of Lithuania No. XI–1261 of December 23, 2010, the Design Law of the Republic of Lithuania No. IX–1181 of November 7, 2002, data on European Patent Applications and Patents extended to Republic of Lithuania under the Agreement on the extension of European Patents between the Government of the Republic of Lithuania and the European Patent Organization (EPO) of January 25, 1994, and European Patent Applications filed under European Patent Convention (EPC), that have provisional protection in Republic of Lithuania, and European Patents entered in force in Republic of Lithuania according to EPC.*

Date of publication of the Inventions, Designs, Trademarks, European Patent Applications and Patents in this number of the Official Bulletin – April 25, 2014.

© Lietuvos Respublikos valstybinis patentų biuras, 2014

Turinys

OFICIALŪS PRANEŠIMAI ... 2
Patentinių patikėtinių sąrašas ... 2
Valstybių kodai ... 5

IŠRADIMAI ... 7
BB1A* Paskelbtos paraiškos (A)** ... 8
FG9A Išduoti patentai (B) ... 15
QB9A Viešosios licencijos paskelbimas ... 24
MM9A Panaikinti patentai ... 25
MK9A Baigę galioti patentai ... 26
Vardinė rodyklė ... 27
Sisteminė rodyklė ... 32
Numerinė rodyklė ... 33
Numerinė paraiškų rodyklė ... 34
Ketvirtinė rodyklė ... 35
EUROPOS PATENTAI ... 38
FG9D Paskelbti patentai ... 38
FG4D Paskelbti patentai ... 43
PC9D Patento perleidimas ... 201
PD9D, DC9D, TH9A Patento pakeitimai ... 203
MM9D Išplėtimo panaikinimas ... 205
MG9D Išplėtimo pripažinimas negaliojančiu ... 206
MF9D Išplėtimo pripažinimas negaliojančiu ... 207
MM4D Panaikinti patentai ... 208
MG4D Patentai pripažinti negaliojančiais ... 209
ND9D Papildomos apsaugos liudijimai ... 299
Sisteminė patentų rodyklė ... 302
Numerinė patentų rodyklė ... 307
Klasifikacijos skyriai ... 312

DIZAINAS ... 313
FG9L Paskelbtos registracijos ... 313
MF9L Registracijos pripažintos negaliojančiomis ... 314
MM9L Dizaino išregistravimas ... 315
MK9L Registracijos galiojimo pasibaigimas ... 316
ND9L Registracijos galiojimo pratęsimas ... 317
Vardinė rodyklė ... 318
Sisteminė rodyklė ... 319
Numerinė rodyklė ... 320
Ketvirtinė rodklė ... 321
Klasifikacijos klasės ... 322

PREKIŲ IR PASLAUGŲ ŽENKLAI ... 323
FG9Y Paskelbtos registracijos ... 324
MF9Y Registracijos pripažintos negaliojančiomis ... 465
PD9Y, TC9Y, TH9Y Pakeitimai ... 466
PA9T Nacionalinės registracijos pakeitimas tarptautine registracija ... 482
ND9Y Registracijos galiojimo pratęsimas ... 483
MM9Y Ženklo išregistravimas ... 527
PC9Y Ženklo perdavimas ... 538
QB9Y Licencijos suteikimas ... 544
QC9Y Licencinės sutarties išregistravimas ... 545
MA9Y Atšauktos registracijos ... 546
RC9Y Teisės į ženklą įkeitimas ... 547
RD9Y Teisės į ženklą areštas ... 549
TK9Y Atitaisymai ... 551
QB9T Licencijos suteikimas ... 552
Vardinė rodyklė ... 553
Sisteminė rodyklė ... 557
Numerinė rodyklė ... 559
Ketvirtinė rodklė ... 563
Klasifikacijos klasės ... 587

APELIACINIO SKYRIAUS SPRENDIMAI ... 589

Contents

OFFICIAL NOTICES ... 2
List of Patent Attorneys ... 2
Codes of Countries ... 5

INVENTIONS ... 7
BB1A Published Applications (A) ... 8
FG9A Granted Patents (B) ... 15
QB9A Licensing ... 24
MM9A Lapsed Patents ... 25
MK9A Expired Patents ... 26
Name Index ... 27
Subject Matter Index ... 32
Number Index ... 33
Number Index of Applications ... 34
Quater index ... 35
EUROPEAN PATENTS ... 38
FG9D Published Patents ... 38
FG4D Published Patents ... 43
PC9D Transfer of Patents ... 201
PD9D, DC9D, TH9A Changes ... 203
MM9D Cancellation of Extension ... 205
MG9D Invalidation of Extension ... 206
MF9D Invalidation of Extension ... 207
MM4D Lapsed Patents ... 208
MG4D Invalidated Patents ... 209
ND9D Supplementary Protection Certificates ... 299
Subject Matter Index of Patents ... 302
Number Index of Patents ... 307
Sections according to the Classification ... 312

DESIGNS ... 313
FG9L Published Registrations ... 313
MF9L Invalidated Registrations ... 314
MM9L Lapse of Registrations ... 315
MK9L Expiration of Registrations ... 316
ND9L Renewal of Registrations ... 317
Name Index ... 318
Subject Matter Index ... 319
Number Index ... 320
Quater index ... 321
Classes according to the Classification ... 322

TRADEMARKS AND SERVICE MARKS ... 323
FG9Y Published Registrations ... 324
MF9Y Invalidated Registrations ... 465
PD9Y, TC9Y, TH9Y Changes ... 466
PA9T Replacement of National Registration by International Registration ... 482
ND9Y Renewal of Registrations ... 483
MM9Y Lapse of Registration ... 527
PC9Y Transfer of Marks ... 538
QB9Y Licensing ... 544
QC9Y Removal of Licencing Contract ... 545
MA9Y Cancelled Registrations ... 546
RC9Y Pledging of the Mark ... 547
RD9Y Attachment of the Registrations ... 549
TK9Y Rectifications ... 551
QB9T Licensing ... 552
Name Index ... 553
Subject Matter Index ... 557
Number Index ... 559
Quater index ... 563
Classes according to the Classification ... 587

DECISIONS ADOPTED OF THE DIVISION OF APPEALS ... 589

* *Pagal PINO standartą ST.17*
** *Pagal PINO standartą ST.16*

LIETUVOS RESPUBLIKOS PATENTINIŲ PATIKĖTINIŲ SĄRAŠAS

Duomenys iš Lietuvos Respublikos
patentinių patikėtinių registro 2014 m. balandžio 17 d.

1. Vytautas Dovydėnas
V. Grybo g. 41-38
LT-10320 Vilnius
tel.: (370 5) 231 28 11
fax: (370 5) 261 76 93
e-mail: litpa@email.lt

2. Angelė Gurklytė
J. Basanavičiaus g. 11/1
LT-03108 Vilnius
tel.: (370 5) 212 35 58
(370 5) 261 62 83
fax: (370 5) 212 35 57
e-mail: ppc@post.omnitel.net

3. Marius Jakulis - Jason
AAA Law
Jasinskio g. 16A
LT-03163 Vilnius
tel.: (370 5) 252 66 76
fax: (370 5) 252 66 70
e-mail: info@AAALaw.EU

4. Leonas Antanas Kučinskas
Dr. Leono A. Kučinsko
patentinių paslaugų firma
Kaštonų g. 5-7
LT-01107 Vilnius
tel.: (370 5) 262 67 23
mob. (370 698) 80 624
fax: (370 5) 260 96 65
(370 5) 272 48 50
e-mail: leopat@is.lt

6. Marija Lenkutienė
Patentinių paslaugų centras, UAB
J. Basanavičiaus g. 11/1
LT-03108 Vilnius
tel.: (370 5) 212 35 58
(370 5) 261 62 83
fax: (370 5) 212 35 57
e-mail: ppc@post.omnitel.net

7. Reda Žabolienė
Advokatės Redos Žabolienės
kontora METIDA
Verslo centras VERTAS
Gynėjų g. 16, LT- 01109 Vilnius
tel.: (370 5) 249 08 30
(370 5) 249 08 31
(370 5) 249 08 32
fax: (370 5) 249 08 33
e-mail: patent@metida.lt
reda.zaboliene@metida.lt

8. Virgina Adolfina Draugelienė
UAB „TARPINĖ“
p.o.box 1202, LT-01007
A.P.Kavoliuko g. 24-152
LT-04328 Vilnius
tel.: (370 5) 230 56 52
mob. (370 614) 13 670
fax: (370 5) 248 97 37
e-mail: draugeliene@tarpine.lt

9. Liudmila Gerasimovič
IĮ „Liudmila Gerasimovič,
Patentinis patikėtinis“
Vingrių g. 13-42
LT-01141 Vilnius
tel.: (370 5) 231 08 27
fax: (370 5) 231 05 93
e-mail: info@gerasimovic.com

LIST OF PATENT ATTORNEYS OF THE REPUBLIC OF LITHUANIA

Data from the Register of the Patent Attorneys
of the Republic of Lithuania on April 17, 2014

10. Vytautas Guobys
Ateities g. 3-9
LT-08306 Vilnius
tel.: (370 5) 262 42 50
fax: (370 5) 269 76 16
e-mail: vgpatent.lt@gmail.com

11. dr. Nijolė Viktorija Mickevičienė
Panerių g. 79a
LT-48425 Kaunas
tel.: (370 37) 26 02 23
mob. (370 686) 40 510
fax: (370 37) 30 86 68
e-mail: nemlietuva@hotmail.com

12. Genė Ona Sruogienė
UAB „TARPINĖ“
p.o.box 1202, LT-01007
A.P.Kavoliuko g. 24-152
LT-04328 Vilnius
tel.: (370 5) 230 56 52
mob. (370 614) 13 671
fax: (370 5) 248 97 37
e-mail: sruogiene@tarpine.lt

14. Algirdas Stonkus
A. Stonkaus individuali
firma „Mes patys“
p.o.box 628
LT-03009 Vilnius
tel.: (370 5) 233 17 12

16. Nijolė Aliukaitė
p.o.box 2860
LT-01008 Vilnius ACP
tel.: (370 5) 275 04 54
mob. (370 616) 00266
e-mail: n.aliukaite@takas.lt

18. Jarūta Lotužytė
Medžiotojų g. 12-30
LT-92240 Klaipėda
tel.: (370 46) 21 68 14
(370 46) 29 30 15

19. Nijolė Nemcevičienė
Nijolės Nemcevičienės
patentinių paslaugų firma
Laisvės al. 101a-105
LT-44291 Kaunas
tel.: (370 37) 20 12 05
mob. (370 687) 155 95
fax: (370 37) 20 12 05
e-mail: ninema2009@yahoo.com

20. Aldona Orlienė
Kęstučio g. 59-11
LT-44303 Kaunas
tel.: (370 37) 22 76 57
(370 37) 70 58 04
mob. (370 686) 3 34 50
fax: (370 37) 20 43 59

21. Aldona Pacevičienė
A. Mickevičiaus g. 29-6
LT-44245 Kaunas
tel.: (370 37) 20 44 42
(370 37) 40 78 02
(370 98) 3 13 37
fax: (370 37) 40 78 03
e-mail: apaceviciene@takas.lt

22. Petras Puzinas
P.Puzino įmonė „Kalnuočiai“
Aguonų g. 140
LT-37452 Panevėžys
tel.: (370 45) 57 63 00
mob. (370 687) 267 14
fax: (370 45) 57 63 00
e-mail:
kalnuociai@post.omnitel.net

23. Raimonda Algimanta Skutele
Architektų g. 45-69
LT-04221 Vilnius
tel.: (370 5) 244 05 74
fax: (370 5) 244 05 74
e-mail: almonda@takas.lt

24. Irena Milda Srėbalienė
Patentinių paslaugų centras, UAB
J. Basanavičiaus g. 11/1
LT-03108 Vilnius
tel.: (370 5) 212 35 58
(370 5) 261 62 83
fax: (370 5) 212 35 57
e-mail: ppc@post.omnitel.net

25. Aurelija Šidlauskienė
Dr. V. Šidlauskas ir partneriai, UAB
K. Būgos g. 29
LT-44326 Kaunas
tel.: (370 37) 22 14 42
mob. (370 698) 787 25
fax: (370 37) 22 14 42
e-mail: aurelijosfirma@gmail.com

26. Lyra Tarnauskienė
UAB PATENTINĖ TEISINĖ APSAUGA,“
Maironio g. 14 B-1
LT-44298 Kaunas
tel.: (370 37) 32 10 67
mob. (370 687) 160 17
fax: (370 37) 32 10 90
e-mail: lyrat@takas.lt

27. Milda Tumkevičienė
Patentinių paslaugų centras, UAB
J. Basanavičiaus g. 11/1
LT-03108 Vilnius
tel.: (370 5) 212 35 58
(370 5) 261 62 83
fax: (370 5) 212 35 57
e-mail: ppc@post.omnitel.net

29. Liucija Janickaitė
Inpatra UAB
Šeškinės g. 59-53,
LT-07162 Vilnius
tel.: (370 5) 246 45 38
mob. (370 686) 518 25
fax: (370 5) 246 45 38
e-mail: pat.janickaite@gmail.com

30. Ramunė Garšvienė
Dūkštų g. 28-20
LT-07171 Vilnius
tel.: (370 5) 248 21 53
fax: (370 5) 248 21 53
e-mail: rgarsv@takas.lt

31. Stanislava Teleišienė
UAB „Brainera“
Savanorių pr. 217
LT-02300 Vilnius
tel.: (370 5) 264 80 88
mob. (370 601) 094 42
fax: (370 5) 264 80 99
e-mail: info@brainera.lt
stase@skynet.lt

32. Ona Vaičiulienė
V. Druskio g. 9-46
LT-04306 Vilnius
tel.: (370 5) 244 47 49
mob. (370 611) 37 406
fax: (370 5) 244 47 49
e-mail: ovaic@takas.lt

34. Liudmila Čebotariova
Patentinių paslaugų centras, UAB
J. Basanavičiaus g. 11/1
LT-03108 Vilnius
tel.: (370 5) 212 35 58
(370 5) 261 62 83
fax: (370 5) 212 35 57
e-mail: ppc@post.omnitel.net

35. Otilija Klimaitienė
AAA Law
Jasinskio g. 16A
LT-03163 Vilnius
tel.: (370 5) 252 66 76
fax: (370 5) 252 66 70
e-mail: o.klimaitiene@AAALaw.EU

36. Zita Grigienė
Savanorių pr. 222a-46
LT-50196 Kaunas
tel.: (370 37) 31 40 50
(370 37) 77 04 24
mob. (370 686) 550 16
fax: (370 37) 31 40 50
e-mail: zita.grigiene@gmail.com

37. Tatjana Sterlina
UAB „Intels“
Naugarduko g. 32/2
LT-03225 Vilnius
tel.: (370 5) 233 54 77
fax: (370 5) 216 22 88
e-mail: info@intels.lt
sterlina@post.5ci.lt

38. Gražina Pečiulienė
P. Vileišio g. 24-71
LT-10301 Vilnius
tel.: (370 5) 234 10 83
fax: (370 5) 234 10 83
e-mail: grazina@post.omnitel.net

39. Sigitas Bartkus
Breslaujos g. 3
LT-44403 Kaunas
tel.: (370 37) 40 18 30
mob. (370 687) 990 81
fax: (370 37) 35 12 71
e-mail: bartkus@mail.lei.lt

40. Nelia Janiušina
UAB „Intels“
Naugarduko g.32/2
LT-03225 Vilnius
tel.: (370 5) 233 54 77
fax: (370 5) 216 22 88
e-mail: info@intels.lt
intels@takas.lt

41. Danutė Lišauskaitė
Studentų g. 32-3
LT-50249 Kaunas
tel.: (370 37) 73 84 56

42. Aleksandras Loginovas
Studentų g. 32-3
LT- 50249 Kaunas
tel.: (370 37) 43 84 56

43. Marija Vanda Antanaitienė
p.o.box 3197
LT-06002 Vilnius
tel.: (370 5) 247 04 42
fax: (370 5) 247 04 42
e-mail: patent@takas.lt

44. Audronė Juodzevičienė
Medeinos g. 13-8
LT-06139 Vilnius
tel.: (370 5) 240 84 37
e-mail:
audrone.juodzeviciene@vilnius.lt

45. Juozas Lapienis
Pušų g. 10-10
LT-08120 Vilnius
tel.: (370 5) 241 32 31
mob. (370 685) 11 286
fax: (370 5) 241 32 31
e-mail: juozulis@sklypas.lt

46. Telesforas Urbaitis
Advokatas Telesforas Urbaitis
Gedimino pr. 28/2-801,
LT-01104 Vilnius
tel.: (370) 673 30 429
(370) 685 66 354
e-mail:
advokatas.Telesforas@gmail.com

47. Vaclovas Kiškis
Adomaičiai,
Lavoriškių p-tas,
LT-15032 Vilniaus raj.
tel.: (370 673) 44 400
e-mail: vaclovas@irii.lt
vaclovas@patentas.lt

48. Eglė Mickevičiūtė-Tiažkijienė
Advokatės Eglės Mickevičiūtės-Tiažkijienės kontora
Šeimyniškių g. 22
LT-09312 Vilnius
tel.: (370 5) 272 39 24
mob. (370 687) 85 880
fax: (370 5) 272 39 24
e-mail: emt@takas.lt

49. Vytautas Einoris
Gerbutavičiaus g. 1/42-155
LT-04318 Vilnius
tel.: (370 5) 245 19 87
fax: (370 5) 274 50 43
e-mail: einavytas@hotmail.com

50. Aušra Pakėnienė
AAA Law
Jasinskio g. 16A
LT-03163 Vilnius
tel.: (370 5) 252 66 76
fax: (370 5) 252 66 70
e-mail: a.pakeniene@AAALaw.EU

51. Jurga Petniūnaitė
AAA Law
Jasinskio g. 16A
LT-03163 Vilnius
tel.: (370 5) 252 66 76
fax: (370 5) 252 66 70
e-mail: j.petniunaite@AAALaw.EU

52. Jelena Gerasimovič
IĮ „Liudmila Gerasimovič, Patentinis patikėtinis“
Vingrių g. 13-42
LT-01141 Vilnius
tel.: (370 5) 231 08 27
fax: (370 5) 231 05 93
e-mail: info@gerasimovic.com

53. Malvina Milda Pranskevičienė
IĮ „Liudmila Gerasimovič, Patentinis patikėtinis“
Vingrių g. 13-42
LT-01141 Vilnius
tel.: (370 5) 231 08 27
fax: (370 5) 231 05 93
e-mail: info@gerasimovic.com

54. Gediminas Pranevičius
Advokatų kontora VARUL
Konstitucijos pr. 7,
LT-09308 Vilnius
tel.: (370 5) 248 73 37
fax: (370 5) 248 73 38
e-mail:
gediminas.pranevicius@ipforma.lt

55. Vitalija Banaitienė
UAB „TARPINĖ“
p.o.box 1202, LT-01007
A.P.Kavoliuko g. 24-152
LT-04328 Vilnius
tel.: (370 5) 230 56 52
mob. (370 699) 02 023
fax: (370 5) 248 97 37
e-mail: banaitiene@tarpine.lt

56. Vilija Viešūnaitė
Advokatų profesinė bendrija „TRINITI LT“
L.Stuokos-Gucevičiaus g. 9
LT-01122 Vilnius
tel.: (370 5) 231 22 11
mob. (370 687) 48 149
fax: (370 5) 231 22 44
e-mail: vilija.viesunaite@triniti.lt

57. Gvidas Urbonas
K. Donelaičio g. 33-101
LT-44240 Kaunas
tel.: (370 37) 32 44 32
mob. (370 698) 83 666
fax: (370 37) 20 89 30
e-mail: gvidasu@one.lt

58. Birutė Dauderienė
Advokatės Redos Žabolienės kontora METIDA
Verslo centras VERTAS
Gynėjų g. 16, LT- 01109 Vilnius
tel.: (370 5) 249 08 30
fax: (370 5) 249 08 33
e-mail:
birute.dauderiene@metida.lt

59. Inga Lukauskienė
Advokatės Redos Žabolienės kontora METIDA
Verslo centras VERTAS
Gynėjų g. 16, LT- 01109 Vilnius
tel.: (370 5) 249 08 30
fax: (370 5) 249 08 33
e-mail:
Inga.lukauskiene@metida.lt

60. Lina Meškauskienė
Advokatės
Meškauskienės kontora
Vytauto g. 12,
LT-08118 Vilnius
tel.: +370 5 272 17 17
fax: +370 5 272 19 84
e-mail: info@akmp.lt

61. Edita Ivanauskienė
Advokatės
Editos Ivanauskienės kontora
Vokiečių g. 7-2,
LT- 01130 Vilnius
tel.: (370 5) 277 77 04
(370 5) 686 11 584
fax: (370 5) 277 77 04
e-mail:
edita_ivanauskiene@yahoo.com
edita.ivanauskiene@eiip.lt

62. Tomas Jakubauskas
Advokatų kontora Eversheds Saladžius
Jasinskio g. 16B,
LT- 01112 Vilnius
tel.: (370 5) 239 23 91
fax: (370 5) 239 23 90
e-mail:
tomas.jakubauskas@eversheds.lt

63. Valters Gencs
A. Tumėno g. 4,
LT-01109 Vilnius
tel.: (370 5) 261 1000
fax: (370 5) 261 1100
tel.: (371 6) 724 0090
fax: (371 6) 724 0091
Kr. Valmiera g. 21,
LV-1010 Rīga, Latvija
e-mail:
gencs.valters@gencs.eu

Numeracija – pagal patentinių patikėtinių registro duomenis.

VALSTYBIŲ, TERITORIJŲ, KITŲ SUBJEKTŲ IR TARPVYRIAUSYBINIŲ ORGANIZACIJŲ ŽYMĖJIMO KODAI PAGAL PINO STANDARTĄ ST.3

AD	Andora	AD	Andorra
AE	Jungtiniai Arabų Emyratai	AE	United Arab Emirates
AF	Afganistanas	AF	Afghanistan
AG	Antigva ir Barbuda	AG	Antigua and Barbuda
AI	Angilija	AI	Anguilla
AL	Albanija	AL	Albania
AM	Armėnija	AM	Armenia
AO	Angola	AO	Angola
AP	Afrikos regioninė pramoninės nuosavybės organizacija (ARIPO)	AP	African Regional Industrial Property Organization (ARIPO)
AR	Argentina	AR	Argentina
AT	Austrija	AT	Austria
AU	Australija	AU	Australia
AW	Aruba	AW	Aruba
AZ	Azerbaidžanas	AZ	Azerbaijan
BA	Bosnija ir Hercegovina	BA	Bosnia and Herzegovina
BB	Barbadosas	BB	Barbados
BD	Bangladešas	BD	Bangladesh
BE	Belgija	BE	Belgium
BF	Burkina Fasas	BF	Burkina Faso
BG	Bulgarija	BG	Bulgaria
BH	Bahreinas	BH	Bahrain
BI	Burundis	BI	Burundi
BJ	Beninas	BJ	Benin
BM	Bermuda	BM	Bermuda
BN	Brunėjus Darusalamas	BN	Brunei Darussalam
BO	Bolivijos Daugiatautė Valstybė	BO	Bolivia, Plurinational State of
BQ	Boneras, Sint Eustatijus ir Saba	BQ	Bonaire, Sint Eustatius and Saba
BR	Brazilija	BR	Brazil
BS	Bahamos	BS	Bahamas
BT	Butanas	BT	Bhutan
BV	Buvė Sala	BV	Bouvet Island
BW	Botsvana	BW	Botswana
BX	Beneliukso intelektinės nuosavybės tarnyba (BOIP)	BX	Benelux Office for Intelectual Property (BOIP)
BY	Baltarusija	BY	Belarus
BZ	Belizas	BZ	Belize
CA	Kanada	CA	Canada
CD	Kongo Demokratinė Respublika	CD	Democratic Republic of the Congo
CF	Centrinės Afrikos Respublika	CF	Central African Republic
CG	Kongas	CG	Congo
CH	Šveicarija	CH	Switzerland
CI	Dramblio Kaulo Krantas	CI	Cote d'Ivoire
CK	Kuko Salos	CK	Cook Islands
CL	Čilė	CL	Chile
CM	Kamerūnas	CM	Cameroon
CN	Kinija	CN	China
CO	Kolumbija	CO	Colombia
CR	Kosta Rika	CR	Costa Rica
CU	Kuba	CU	Cuba
CV	Žaliasis Kyšulys	CV	Cabo Verde
CW	Kurakao	CW	Curaçao
CY	Kipras	CY	Cyprus
CZ	Čekija	CZ	Czech Republic
DE	Vokietija	DE	Germany
DJ	Džibutis	DJ	Djibouti
DK	Danija	DK	Denmark
DM	Dominika	DM	Dominica
DO	Dominikos Respublika	DO	Dominican Republic
DZ	Alžyras	DZ	Algeria
EA	Eurazijos patentų organizacija (EAPO)	EA	Eurasian Patent Organization (EAPO)
EC	Ekvadoras	EC	Ecuador
EE	Estija	EE	Estonia
EG	Egiptas	EG	Egypt
EH	Vakarų Sachara	EH	Western Sahara
EM	Vidaus rinkos harmonizavimo tarnyba (prekių ženklai ir dizainai) (OHIM)	EM	Office for Harmonization in the Internal Market (Trademarks and Designs) (OHIM)
EP	Europos patentų tarnyba (EPT)	EP	European Patent Office (EPO)
ER	Eritrėja	ER	Eritrea
ES	Ispanija	ES	Spain
ET	Etiopija	ET	Ethiopia
FI	Suomija	FI	Finland
FJ	Fidžis	FJ	Fiji
FK	Folklando Salos (Malvinai)	FK	Falkland Islands (Malvinas)
FO	Farerų Salos	FO	Faroe Islands
FR	Prancūzija	FR	France
GA	Gabonas	GA	Gabon
GB	Jungtinė Karalystė	GB	United Kingdom
GC	Persijos įlankos Arabų valstybių bendradarbiavimo tarybos (GCC) patentų tarnyba	GC	Patent Office of the Cooperation Council for the Arab States of the Gulf (GCC)
GD	Grenada	GD	Grenada
GE	Gruzija	GE	Georgia
GG	Gernsis	GG	Guernsey
GH	Gana	GH	Ghana
GI	Gibraltaras	GI	Gibraltar
GL	Grenlandija	GL	Greenland
GM	Gambija	GM	Gambia
GN	Gvinėja	GN	Guinea
GQ	Pusiaujo Gvinėja	GQ	Equatorial Guinea
GR	Graikija	GR	Greece
GS	Pietų Georgijos ir Pietų Sandvičo Salos	GS	South Georgia and the South Sandwich Islands
GT	Gvatemala	GT	Guatemala
GW	Bisau Gvinėja	GW	Guinea-Bissau
GY	Gajana	GY	Guyana
HK	Ypatingasis Administracinis Kinijos Regionas Honkongas	HK	The Hong Kong Special Administrative Region of the People's Republic of China
HN	Hondūras	HN	Honduras
HR	Kroatija	HR	Croatia
HT	Haitis	HT	Haiti
HU	Vengrija	HU	Hungary
IB	Pasaulinės intelektinės nuosavybės organizacijos Tarptautinis biuras (WIPO)	IB	International Bureau of the World Intellectual Property Organization (WIPO)
ID	Indonezija	ID	Indonesia
IE	Airija	IE	Ireland
IL	Izraelis	IL	Israel
IM	Meno sala	IM	Isle of Man
IN	Indija	IN	India
IQ	Irakas	IQ	Iraq
IR	Irano Islamo Respublika	IR	Iran (Islamic Republic of)
IS	Islandija	IS	Iceland
IT	Italija	IT	Italy
JE	Džersis	JE	Jersey
JM	Jamaika	JM	Jamaica
JO	Jordanija	JO	Jordan
JP	Japonija	JP	Japan
KE	Kenija	KE	Kenya
KG	Kirgizija	KG	Kyrgyzstan
KH	Kambodža	KH	Cambodia
KI	Kiribatis	KI	Kiribati
KM	Komorai	KM	Comoros
KN	Sent Kitsas ir Nevis	KN	Saint Kitts and Nevis
KP	Korėjos Liaudies Demokratinė Respublika	KP	Democratic People's Republic of Korea
KR	Korėjos Respublika	KR	Republic of Korea

KW	Kuveitas	KW	Kuwait
KY	Kaimanų Salos	KY	Cayman Islands
KZ	Kazachstanas	KZ	Kazakhstan
LA	Laoso Liaudies Demokratinė Respublika	LA	Lao People's Democratic Republic
LB	Libanas	LB	Lebanon
LC	Sent Lusija	LC	Saint Lucia
LI	Lichtenšteinas	LI	Liechtenstein
LK	Šri Lanka	LK	Sri Lanka
LR	Liberija	LR	Liberia
LS	Lesotas	LS	Lesotho
LT	Lietuva	LT	Lithuania
LU	Liuksemburgas	LU	Luxembourg
LV	Latvija	LV	Latvia
LY	Libija	LY	Libya
MA	Marokas	MA	Morocco
MC	Monakas	MC	Monaco
MD	Moldova	MD	Republic of Moldova
ME	Juodkalnija	ME	Montenegro
MG	Madagaskaras	MG	Madagascar
MK	Buvusioji Jugoslavijos Respublika Makedonija	MK	The former Yugoslav Republic of Macedonia
ML	Malis	ML	Mali
MM	Mianmaras	MM	Myanmar
MN	Mongolija	MN	Mongolia
MO	Makao	MO	Macao
MP	Marianos Šiaurinės Salos	MP	Northern Mariana Islands
MR	Mauritanija	MR	Mauritania
MS	Montseratas	MS	Montserrat
MT	Malta	MT	Malta
MU	Mauricijus	MU	Mauritius
MV	Maldyvai	MV	Maldives
MW	Malavis	MW	Malawi
MX	Meksika	MX	Mexico
MY	Malaizija	MY	Malaysia
MZ	Mozambikas	MZ	Mozambique
NA	Namibija	NA	Namibia
NE	Nigeris	NE	Niger
NG	Nigerija	NG	Nigeria
NI	Nikaragva	NI	Nicaragua
NL	Nyderlandai	NL	Netherlands
NO	Norvegija	NO	Norway
NP	Nepalas	NP	Nepal
NR	Nauru	NR	Nauru
NZ	Naujoji Zelandija	NZ	New Zealand
OA	Afrikos intelektinės nuosavybės organizacija (OAPI)	OA	African Intellectual Property Organization (OAPI)
OM	Omanas	OM	Oman
PA	Panama	PA	Panama
PE	Peru	PE	Peru
PG	Papua Naujoji Gvinėja	PG	Papua New Guinea
PH	Filipinai	PH	Philippines
PK	Pakistanas	PK	Pakistan
PL	Lenkija	PL	Poland
PT	Portugalija	PT	Portugal
PW	Palau	PW	Palau
PY	Paragvajus	PY	Paraguay
QA	Kataras	QA	Qatar
QZ	Bendrijos augalų veislių tarnyba (Europos Sąjunga)	QZ	Community Plant Variety Office (European Union) (CPVO)
RO	Rumunija	RO	Romania
RS	Serbija	RS	Serbia
RU	Rusijos Federacija	RU	Russian Federation
RW	Ruanda	RW	Rwanda
SA	Saudo Arabija	SA	Saudi Arabia
SB	Saliamono Salos	SB	Solomon Islands
SC	Seišeliai	SC	Seychelles
SD	Sudanas	SD	Sudan
SE	Švedija	SE	Sweden
SG	Singapūras	SG	Singapore
SH	Šv. Elenos, Dangun Žengimo ir Tristano da Kunjos salos	SH	Saint Helena, Ascension and Tristan da Cunha
SI	Slovėnija	SI	Slovenia
SK	Slovakija	SK	Slovakia
SL	Siera Leonė	SL	Sierra Leone
SM	San Marinas	SM	San Marino
SN	Senegalas	SN	Senegal
SO	Somalis	SO	Somalia
SR	Surinamas	SR	Suriname
SS	Pietų Sudanas	SS	South Sudan
ST	San Tomė ir Prinsipė	ST	Sao Tome and Principe
SV	Salvadoras	SV	El Salvador
SX	Sint Martenas (Olandijos dalis)	SX	Sint Maarten (Dutch part)
SY	Sirijos Arabų Respublika	SY	Syrian Arab Republic
SZ	Svazilendas	SZ	Swaziland
TC	Terkso ir Kaikoso Salos	TC	Turks and Caicos Islands
TD	Čadas	TD	Chad
TG	Togas	TG	Togo
TH	Tailandas	TH	Thailand
TJ	Tadžikija	TJ	Tajikistan
TL	Rytų Timoras	TL	Timor–Leste
TM	Turkmėnija	TM	Turkmenistan
TN	Tunisas	TN	Tunisia
TO	Tonga	TO	Tonga
TR	Turkija	TR	Turkey
TT	Trinidadas ir Tobagas	TT	Trinidad and Tobago
TV	Tuvalu	TV	Tuvalu
TW	Taivanis, Kinijos provincija	TW	Taiwan, Province of China
TZ	Tanzanija	TZ	United Republic of Tanzania
UA	Ukraina	UA	Ukraine
UG	Uganda	UG	Uganda
US	Jungtinės Amerikos Valstijos	US	United States of America
UY	Urugvajus	UY	Uruguay
UZ	Uzbekistanas	UZ	Uzbekistan
VA	Vatikanas	VA	Holy See
VC	Sent Vinsentas ir Grenadinai	VC	Saint Vincent and the Grenadines
VE	Venesuelos Bolivaro Respublika	VE	Venezuela, Bolivarian Republic of
VG	Virdžinijos Salos (Britų)	VG	Virgin Islands (British)
VN	Vietnamas	VN	Viet Nam
VU	Vanuatu	VU	Vanuatu
WO	Pasaulinė intelektinės nuosavybės organizacija (WIPO Tarptautinis biuras)	WO	World Intellectual Property Organization (WIPO) (International Bureau of)
WS	Samoa	WS	Samoa
XN	Šiaurės patentų institutas (NPI)	XN	Nordic Patent Institute (NPI)
YE	Jemenas	YE	Yemen
ZA	Pietų Afrikos Respublika	ZA	South Africa
ZM	Zambija	ZM	Zambia
ZW	Zimbabvė	ZW	Zimbabwe

IŠRADIMAI

*(11)** Dokumento numeris
Number of the document

(13) Dokumento rūšis**:
A - paskelbta patentinė paraiška
B - išduotas patentas
T - Europos patento apibrėžties vertimas
Kind of document:
A - published Application
B - granted Patent
T - translation of European Patent Claim

(15) Atitaisymas
Patent correction information

(21) Paraiškos numeris
Application number

(22) Paraiškos padavimo data
Date of filing the application

(24) Liudijimo įsigaliojimo data
Date of coming into effect of SPC

(30) Prioriteto paraiškos numeris, data, valstybės kodas***
Priority application number, date, code of country

(41) Paraiškos paskelbimo data
Date of publication of the application

(45) Patento paskelbimo data
Date of publication of the patent

(46) Apibrėžties vertimo paskelbimo data
Date of publication of the claims translation

(48) Atitaisymo data
Date of issuance of a corrected patent document

(51) Tarptautinės patentų klasifikacijos indeksai
Indication of International Patent Classification

(54) Išradimo pavadinimas
Title of the invention

(57) Išradimo apibrėžtis/Referatas
Claim/Abstract

(60) Paraiškos, paduotos užsienio patentų tarnybai, duomenys (paraiškos numeris, paraiškos padavimo data, valstybės kodas)
Data relating to the application filed with a foreign patent office (application number, date, code of country)

(62) Paraiškos, iš kurios dokumentas išskirtas, numeris
Number of the earlier application

(68) Patento numeris
Patent number

(71) Pareiškėjo pavadinimas/vardas, pavardė, adresas, valstybės kodas
Name and address of applicant, code of country

(72) Išradėjo vardas, pavardė, valstybės kodas
Name of inventor, code of country

(73) Savininko pavadinimas/vardas, pavardė, adresas, valstybės kodas
Name and address of grantee, code of country

(74) Patentinio patikėtinio registracijos numeris/atstovo vardas, pavardė, adresas, valstybės kodas
Name, registration number, address of attorney/representative, code of country

(83) Mikroorganizmo deponavimo numeris ir vieta, valstybės kodas
Number and place of deposit of the microorganism, code of country

(85) Nacionalinio PCT lygio pradžios data
Date of commencement of the national phase pursuant to the PCT

(86) Tarptautinės paraiškos padavimo duomenys (paraiškos numeris, paraiškos padavimo data)
Data relating to the filing PCT application (number of application, date of filing application)

(87) Tarptautinės paraiškos paskelbimo duomenys (paskelbimo numeris, paskelbimo data)
Publication data of the PCT application (publication number, publication date)

(92) Vaisto ar augalų apsaugos priemonės pirmojo nacionalinio registravimo liudijimo numeris ir išdavimo data
Number and date of the first national authorization to place the medicinal or plant protection product on the market

(93) Vaisto ar augalų apsaugos priemonės pirmojo registravimo regioninėje ekonominėje bendrijoje liudijimo numeris, išdavimo data ir valstybės kodas
Number, date and code of country of origin of the first authorization to place the medicinal or plant protection product on the market within regional economic community

(94) Liudijimo galiojimo termino pasibaigimo data
Calculated date of expiry of the SPC

(95) Veikliosios medžiagos pavadinimas
Name of the product protected by the basic patent

(96) Europos paraiškos padavimo duomenys (paraiškos numeris, paraiškos padavimo data)
Data relating to the filing European application (number of application, date of filing application)

(97) Europos paraiškos paskelbimo duomenys (paraiškos paskelbimo data, patento paskelbimo data)
Publication data of the European application (publication date of aplication; publication date of patent)

** Pagal PINO standartą ST.9*
*** Pagal PINO standartą ST.16*
**** Pagal PINO standartą ST.3*

Patento paraiškos, paskelbtos pagal Lietuvos Respublikos patentų įstatymo 26 straipsnį

(51) Int. Cl. (2014.01): **A01B 1/00**
A01C 14/00

(21) **2012 101**

(13) **A**

(22) 2012 10 25

(71) Danielius LAZAUSKAS, Architektų g. 79-18, LT-04208 Vilnius, LT

(72) Danielius LAZAUSKAS, LT

(54) Augalų persodinimo ir sodinimo duobučių padarymo įrankis

(57) Išradimas priskiriamas daržininkystės, gėlininkystės rankinių įrankių sričiai. Įrankis yra skirtas nežalojančiam šaknų augalų persodinimui ir gumbinių bei svogūninių augalų sodinimo duobučių padarymui. Įrankį sudaro apverstos “U” formos rėmas, kuriogalai - svirtys truputį praskėstos. Rėmas pagamintas iš plieninio spyruokliuojančio strypo. Prie kiekvieno rėmo galo yra pritvirtinti pusės cilindro formos plieniniai ašmenys, taip, kad suspaudus rėmo galus abu ašmenys susidurtų savo šoninėmis briaunomis, sudarydami cilindrą. Įrankis turi dvi rankenas: nejudančią ir slankiojančia svirtimis - slankiklį, skirtą svirčių suspaudimui. Kitą įrankio modifikacija, skirta didesnių augalų persodinimui, papildomai turi lankstą vienos svirties viršutinėje dalyje.

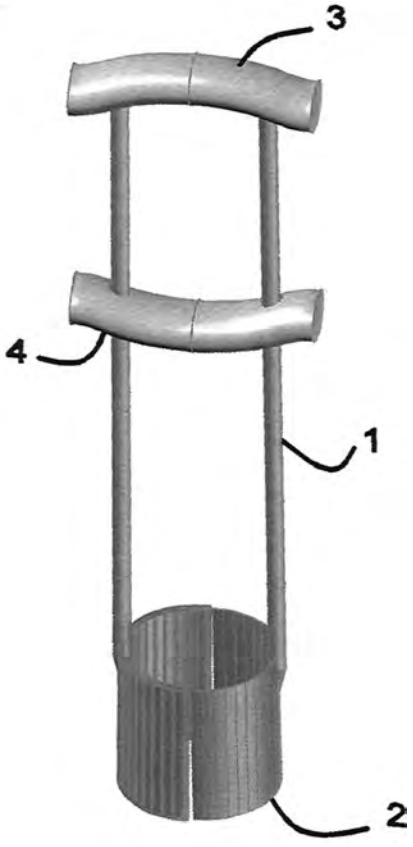

Apibrėžties punktai: 2, brėžiniai: 4.

(51) Int. Cl. (2014.01): **A61B 6/00**

(21) **2012 098**

(13) **A**

(22) 2012 10 22

(71) I. Į. LAZERIŲ IR BANGŲ MEDICINOS MOKSLINĖ KLINIKA, Girinio g. 8, LT-08401 Vilnius, LT
LIETUVOS EDUKOLOGIJOS UNIVERSITETAS, Studentų g. 39, LT-08106 Vilnius, LT

(72) Laima PLĖŠNIENĖ, LT
Albinas PLĖŠNYS, LT
Rimantas VAIŠNORAS, LT

(74) Aušra PAKĖNIENĖ, 50, AAA Law, J.Jasinskio g. 16A, LT-03163 Vilnius, LT

(54) Onkologinės patologijos sąlygotų audinių skysčių fotodinaminė diagnostika

(57) Išradimas yra susijęs su biomedicina ir yra skirtas onkologinės patologijos sąlygotų audinių skysčio diagnostikai. Navikinis procesas dažnai sąlygoja audinių skysčio išsiskyrimą ir kaupimąsi įvairiose kūno ertmėse, dažniau pleuros bei pilvaplėvės ertmėse. Pacientų, kuriems kaupiasi navikinio proceso sukelti audinių skysčiai, gydymas iš esmės skiriasi nuo kitų susirgimų sąlygoto audinių skysčių kaupimosi atvejų, Todėl klinicistams labai svarbi maligninių pleurito ascito bei kitų navikinės patologijos sąlygotų audinių skysčių teisinga ir savalaikė diagnostika. Šis išradimas pateikia diagnostikos sistemą, apimančią audiniuose susikaupusio skysčio atitinkamo tūrio punktavimą, kai tiriamam pacientui prieš minėtą audinių skysčio punktavimą gydymo ir (arba) diagnozės nustatymo tikslu yra įvesta fotosensibilizatoriaus arba jo pirmtako, taip pat tuo, kad surinktas punktatas apšviečiamas tam tikro bangos ilgio (violetine) šviesa, o tiriamo skysčio švytėjimo spalva ir intensyvumas vertinami vizualiai arba spektrofotometriniais metodais. Išradime naudojami hematoporfirino dariniai, tokie, kaip fotofrinas, fotohemas, fotosanas, kurie apšviečiami 400-405 nm bangos ilgio šviesa; tiriamo skysčio avietinis švytėjimas vertinamas vizualiai arba spektrofotometro pagalba.

Apibrėžties punktai: 10, brėžiniai: 7.

(51) Int. Cl. (2014.01): **A63B 69/00**

(21) **2012 089**

(13) **A**

(22) 2012 10 02

(71) UAB “ABILI”, Studentų g. 67, 51392 Kaunas, LT

(72) Aurelijus DOMEIKA, LT
Vytautas GRIGAS, LT
Pranas ŽILIUKAS, LT

(74) Aurelija ŠIDLAUSKIENĖ, 25, Dr. V. Šidlauskas ir partneriai, UAB, K. Būgos g. 29, LT-44326 Kaunas, LT

(54) Nepusiausviras irklavimo treniruoklis

(57) Siūlomas išradimas pagrįstas tuo, kad irklavimo treniruoklis turi aktyvią stabilizavimo sistemą, valdomą irklus imituojančiomis svirtimis, padedančią sportininkui palaikyti pusiausvyrą. Nepusiausviras irklavimo treniruoklis turi pagrindą, sėdynę, svirtis, o o akademinio irklavimo imitatoriaus irklus imituojančios svirtys turi iškyšas, pratęsiančias svirtisuž jų tvirtinimo prie imitatorisus šarnyrų. Minėtas treniruoklis turi klampiosios trinties slopinimo elementus, pritvirtintus vienu galu prie nejudamo pagrindo, kitu - prie svirtinio akademinioirklavimo imitatoriaus irklus imituojančių svirčių iškyšų.

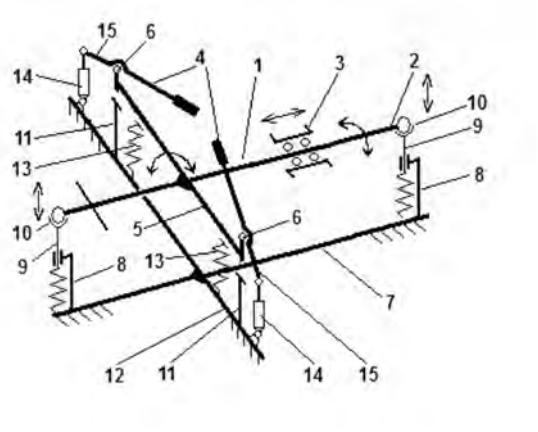

Apibrėžties punktai: 2, brėžiniai: 1.

---

(51) Int. Cl. (2014.01): **B06B 1/00**
H01J 29/00
G01S 15/00

(21) **2012 097**

(13) **A**

(22) 2012 10 22

(71) Mickaus kūrybos studija, MB, Srovės g. 10-1, LT-01206 Vilnius, LT

(72) Virginijus MICKUS, LT
Rūta MICKIENĖ, LT

(74) Lina MEŠKAUSKIENĖ, 60, Advokatų kontora Meškauskienė ir Tuzovaitė, A. Mickevičiaus g. 6/ Karaimų g. 1, LT-08119 Vilnius, LT

(54) Sistema vizualiniam akustinės informacijos atvaizdavimui

(57) Šis išradimas pateikia būdą meniškai atvaizduoti akustines bangas, naudojant akustinio atvaizdavimo sistemą, kuri yra sudaryta iš garso priėmimo įrenginio (1), informacijos apdorojimo įrenginio (3), stiprintuvo (9), vibracinio įrenginio (7), indo (6) su skysta arba biria terpėmis (5) ir vaizdo įrašymo įrenginio (4). Garso priėmimo įrenginys arba užkoduoja akustinę informaciją į skaitmeninę ir persiunčia ją į informacijos apdorojimo įrenginį, arba paverčia ją analoginiu signalu ir persiunčia jį per analoginę perdavimo liniją. Informacijos apdorojimo įrenginys (3) yra naudojamas išskaidyti akustinę informaciją į fonetinius elementus, kurie vėliau yra atvaizduojami.Minėti garso priėmimo ir informacijos apdorojimo įrenginiai yra pritaikyti siųsti vienas kitam duomenis per mobiliojo ryšio arba interneto tinklus (2) arba per paprastą laidinį sujungimą. Skaitmeninis arba analoginis signalai yra siunčiamas į vibracinį įrenginį (7), kuris paveikus jį minėtais signalais vibruoja ir generuoja akustines bangas. Akustinės bangos suformuoja vibracinį raštą skystos arba birios terpių paviršiuje. Tada vibracinis raštas yra įrašomas vaizdo įrašymo įrenginiu ir transliuojamas realiu laiku, rodomas ekrane, arba įrašytas raštas yra apdorojamas ir daugiasluoksniai vaizdai yra sukuriami ir atspausdinami. Kintanti akustinė informacija tinkamiausiu atveju yra žodinė frazė, o minėti fonetiniai elementai yra žodžiai arba skiemenys.

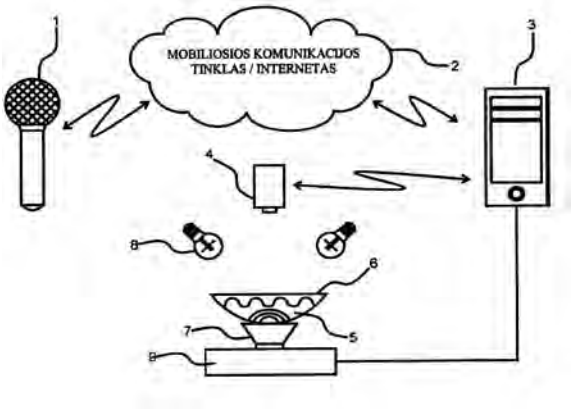

Apibrėžties punktai: 13, brėžiniai: 3.

---

(51) Int. Cl. (2014.01): **B06B 1/00**
H01J 29/00
G01S 15/00

(21) **2012 100**

(13) **A**

(22) 2012 10 23

(71) Mickaus kūrybos studija, MB, Srovės g. 10-1, LT-01206 Vilnius, LT

(72) Virginijus MICKUS, LT
Rūta MICKIENĖ, LT

(74) Lina MEŠKAUSKIENĖ, 60, Advokatų kontora Meškauskienė ir Tuzovaitė, A. Mickevičiaus g. 6/ Karaimų g. 1, LT-08119 Vilnius, LT

(54) Būdas ir sistema akustinės informacijos vizualizavimui

(57) Šis išradimas pateikia būdą meniškai atvaizduoti akustinę informaciją, naudojant akustinio atvaizdavimo sistemą, kuri yra sudaryta iš garso priėmimo įrenginio, pavyzdžiui mikrofono, vaizduoklio ir pasirinktinai informacijos saugojimo įrenginio, pavyzdžiui internetinio serverio. Minėti garso priėmimo ir informacijos saugojimo įrenginiai keičiasi duomenimis tinkamiausiu atveju per mobiliojo ryšio / interneto tinklus. Minėtas garso priėmimo įrenginys ir vaizduoklis tinkamiausiu atveju yra integruoti į naudotojo terminalą, galintį apdoroti informaciją, t.y. išmanųjį telefoną, planšetinį kompiuterį ar panašius. Naudotojo terminale yra įdiegta programinė įranga. Minėta programinė įranga turi keletą sąlyginių

parinkčių, leidžiančių pasirinkti iškeleto indo tipų, apšvietimo spalvų ir keleto terpės tipų, naudojamų virtualioje akustinio atvaizdavimo sistemoje. Priklausomai nuo analizuotos akustinės informacijos ir sąlyginių parinkčių yra sumodeliuojami skirtingi vibraciniai raštai. Kitas vibracinio rašto sukūrimo būdas apima gautos akustinės informacijos priėmimo, labiausiai atitinkančios vaizdinės informacijos išrinkimo iš informacijos saugojimo įrenginio, kuriame yra laikoma vibracinių raštų duomenų bazė, atvaizdo siuntimo į informacijos apdorojimo įrenginį ir pasirinktinai vaizdinio apdorojimo žingsnius. Priimta akustinė informacija tinkamiausiu atveju yra žodinė frazė, o fonetiniai elementai yra žodžiai arba skiemenys.

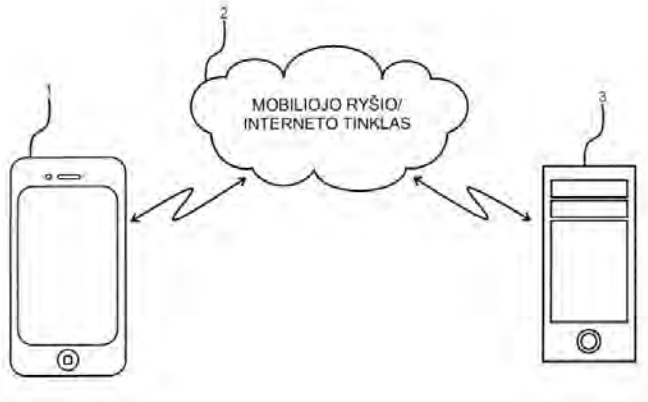

Apibrėžties punktai: 13, brėžiniai: 4.

---

(51) Int. Cl. (2014.01): **B29B 17/00**
C08J 11/00
(21) **2012 093**
(13) **A**
(22) 2012 10 18
(71) Devulco, UAB, Ozo g. 25, LT-07150 Vilnius, LT
(72) Svajus ASADAUSKAS, US
Artūras JUKNA, LT
(74) Gediminas PRANEVIČIUS, 54, Advokatų kontora VARUL, Konstitucijos pr. 7, LT-09308 Vilnius, LT
(54) Devulkanizavimo modifikatorius regeneruotos gumos miltelių gamybai
(57) Išradimas skirtas devulkanizavimo modifikatoriaus, skirto regeneruoti gumos atliekas į smulkius miltelius, naudojantis mechanine šlytimi, cheminei sudėčiai. Šio išradimo devulkanizavimo modifikatorius turi dviejų tipų komponentus: 1) aminorūgštis, amidus ar panašius karbonilo ir amino arba amido grupes turinčius organinius junginius, kaip reagentus rišančiųjų sieros tiltelių delokalizacijai ir 2) bepelenes neorganines druskas, kaip sukibimo slopinimo priedus paskesniam gumos dalelių mažinimui ir apsaugai nuo jų sukibimo. Guma, regeneruota į miltelius, pasižymi daug geresnėmis techninėmis savybėmis už lakštų, luitų ar kitų vientisų formų pavidalo gumą.
Apibrėžties punktai: 5, brėžiniai: 0.

---

(51) Int. Cl. (2014.01): **B60B 39/00**
(21) **2013 095**
(13) **A**
(22) 2013 09 03
(71) Rolandas ČIČELIS, Kairiūkščio g. 7A-34, LT-08454 Vilnius, LT
(72) Rolandas ČIČELIS, LT
(74) Gediminas PRANEVIČIUS, 54, Advokatų kontora VARUL, Konstitucijos pr. 7, LT-09308 Vilnius, LT
(54) Sistema automobilių ratų sukibimo su dangos paviršiumi pagerinimui ir jos veikimo būdas
(57) Išradimas skirtas sistemai, kuri gali būti sumontuota automobiliuose, siekiant pagerinti automobilio varančiųjų ratų sukibimą su danga žiemos metu, kuomet automobilio ratai praslysta, prasisukdami dangos paviršiumi. Sistemą kompleksiškai sudaro techninė dalis, susidedanti iš konteinerio (1), užpildyto skystu plovikliu, ploviklio purkštukų (2), įrengtų prieš automobilio varančiuosius ratus (3), skirtų ploviklio (10) išpurškimui į tarpą tarp prasisukančių automobilio varančiųjų ratų (3) ir dangospaviršiaus (9), žarnelių (4), sujungiančių ploviklio konteinerį (1) su purkštukais (2), ASS jutiklių (7) ir išorės temperatūros jutiklio (11), ir programinė dalis, kontroliuojanti ir valdanti minėtą techninę dalį. Sistema automatiškai suveikia tik tuomet, kuomet a) automobilio varantieji ratai prasisuka, varomiesiems stovint vietoje, ir b) išorės temperatūra yra mažesnė nei 0°C.Pagal kitą išradimo realizavimo variantą sistema turi rankinio įjungimo mygtuką (12), kuriuo sistema įjungiama tuomet, kuomet išorės temperatūra yra didesne nei 0°C.

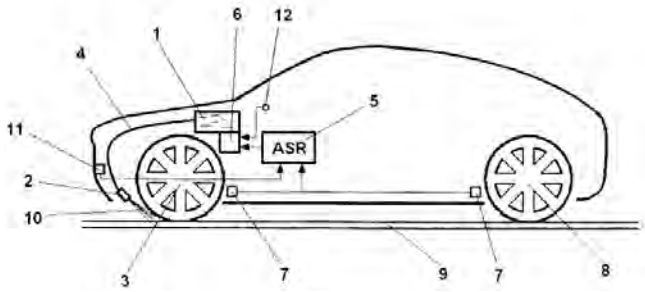

Apibrėžties punktai: 11, brėžiniai: 2.

---

(51) Int. Cl. (2014.01): **B66B 9/00**
(21) **2012 096**
(13) **A**
(22) 2012 10 22
(71) MB “EKODARNA”, Kalniečių g. 186A, Kaunas, LT
(72) Valdas INDRULIONIS, LT
(74) Aldona ORLIENĖ, 20, Kęstučio g. 59-11, LT-44303 Kaunas, LT

(54) Keltuvas

(57) Išradimas yra priskirtas kėlimo-nuleidimo įrenginiams, konkrečiai gali būti naudojamas žmonių pakėlimui-nuleidimui, ypač turinčių negalią, taip pat gali būti naudojamas kroviniams kelti-nuleisti Siekiant sumažinti elektros sąnaudas, padidinti kėlimosaugumą bei keliamąją galią, keltuve, susidedančiame iš vertikalaus rėmo (1) su kreipiančiosiomis (2), prie kurių judamai pritvirtinta kabina (3), pakėlėjo ir valdymo sistemos, pakėlėjas susideda iš hidrostotelės (12), prie kurios yra prijungtas hidrocilindras (5), kuris skriemulių (8) pagalba sujungtas su grandinėmis (9), kurios viename gale yra pritvirtintos rėmo (1) apatinėje dalyje, o kitame – prie kabinos (3) nugarinės sienelės (10), prie kurios taip pat pritvirtintas avarinis stabdymo mechanizmas (17). Be to, hidrostotelė (12) susideda iš elektros variklio (13) sujungto su hidrosiurbliu (14), kurio įsiurbimo vamzdelis panardintas hidraulinio skysčio rezervuare, o išmetimo vamzdelis sujungtas su vožtuvu (15), kuris prijungtas prie hidrocilindro (5). Taip pat avarinis stabdymo mechanizmas (17) susideda iš korpuso (18), ant kurio ašies užmauti du skriemuliai, iš kurių vienas yra išcentrinis (19), turintis įtvirtintą strypelį (20), kitas skriemulys (21) yra su dvejais kabliukais (22), įtvirtintais skriemulio (21) priešingose pusėse ant ašelių, apie kurias turi galimybę sukiotis.

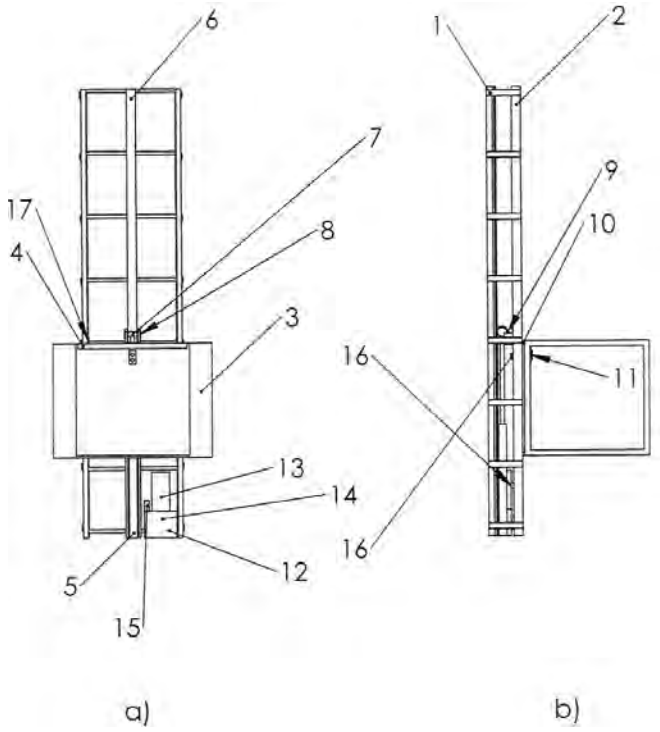

Apibrėžties punktai: 3, brėžiniai: 2.

(51) Int. Cl. (2014.01): **C07C 311/00**
A61K 31/00

(21) **2012 092**

(13) **A**

(22) 2012 10 15

(71) VILNIAUS UNIVERSITETAS, Universiteto g. 3, LT-01513 Vilnius, LT

(72) Daumantas MATULIS, LT
Virginija DUDUTIENĖ, LT
Asta ZUBRIENĖ, LT

(74) Jurga PETNIŪNAITĖ, 51, AAA Law, J.Jasinskio g. 16A, LT-03163 Vilnius, LT

(54) Fluorinti benzensulfonamidai kaip karboanhidrazės inhibitoriai

(57) Išradimas yra priskiriamas naujiems junginiams - fluorintiems benzensulfonamidams, turintiems bendrą struktūrinę formulę (I). Junginiai gal būti panaudoti biomedicinoje kaip vaistinių preparatų veikliosios medžiagos, nes jie slopina fermentus, kuriedalyvauja ligos progresavime.

Apibrėžties punktai: 5, brėžiniai: 5.

(51) Int. Cl. (2014.01): **C12N 15/00**

(21) **2012 099**

(13) **A**

(22) 2012 10 23

(71) UAB Biotechnologinės farmacijos centras “Biotechpharma”, Mokslininkų g. 4, LT-08412 Vilnius, LT

(72) Vladas Algirdas BUMELIS, LT
Henrika PESLIAKAS, LT
Saulė SŪDŽIUVIENĖ, LT
Nerijus MAKAUSKAS, LT
Lina PUKAITĖ, LT

(74) Liudmila GERASIMOVIČ, 9, Į “Liudmila Gerasimovič, Patentinis patikėtinis”, Vingrių g. 13-42, LT-01141 Vilnius, LT

(54) Rekombinantinio žmogaus onkostatino M baltymo paruošimo ir gryninimo būdas

(57) Išradimas susijęs su imunomoduliatoriniu baltymu, naudingu kaip antivirusinė ir priešvėžinė priemonė. Pirmiausia išradimas susijęs su genu, koduojančiu subrendusį natūralųjį OSM baltymą. Taip pat šis išradimas susijęs su minėto geno įterpimu į tinkamą šeimininką, rekombinantinės kamieno kultūros gavimu ir heterologinio polipeptido raiškos stimuliavimu bei jo kaupimu netirpiuose intarpiniuose kūneliuose. Išradime numatomas OSMnat gamybos ir gryninimo būdas. Konkrečiai, išradimas susijęs su žmogaus subrendusio onkostatino M baltymo paruošimu, naudojant atitinkamą geną, įterptą į rekombinantinį *Escherichia coli* kamieną, su minėto baltymo išskyrimu ir gryninimu iš netirpios bakterinės kamieno frakcijos didinant tirpumą, oksiduojant ir apdorojant chromatografiškai. Išskirto baltymo preparatas paruošiamas taip, kad būtų stabilus.

Apibrėžties punktai: 19, brėžiniai: 8.

(51) Int. Cl. (2014.01): **F25B 27/00**
(21) **2013 106**
(13) **A**
(22) 2013 10 02
(71) Vilniaus Gedimino technikos universitetas, Saulėtekio al. 11, 10223 Vilnius, LT
(72) Eugenijus KERAS, LT
Vytautas MARTINAITIS, LT
Juozas BIELSKUS, LT
(54) Pastato aprūpinimo energija sistema ir būdas
(57) Sistema, kuri susideda iš šilumos siurblio su grunte ar vandenyje talpinamu išorinės aplinkos šilumos kolektoriumi; iš fotovoltinių baterijų su priešingoje saulės apšviestai plokštumai pritvirtintu šilumos mainų įtaisu (absorberiu), kad būtų užtikrinti šiluminiai mainai tarp šilumos siurblio ir fotovoltinių baterijų; taip pat iš šiluminės akumuliacinės talpos su varžiniu, keičiamos galios, vandens šildymo tenu. Sujungus minėtus įtaisus į vientisą sistemą, padidėja šilumos siurblio ir fotovoltinių baterijų veikimo efektyvumas, atsiranda papildomų funkcijų, nebuvusių sistemoms veikiant atskirai. Siūlomu vientisos sistemos valdymo būdu siekiama kuo mažiau įtakoti vietovės elektros skirstomąjį tinklą, maksimaliai tenkinti pastato vartotojo poreikius energijai (šilumos, vėsos, elektros) iš atsinaujinančių šaltinių.

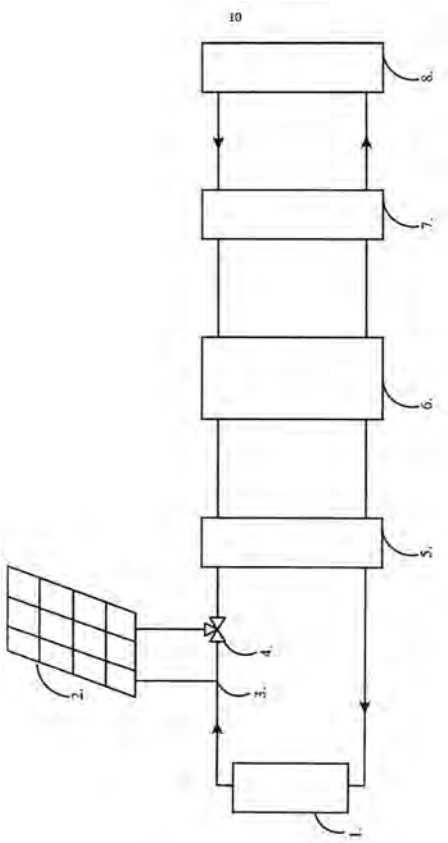

Apibrėžties punktai: 5, brėžiniai: 1.

(51) Int. Cl. (2014.01): **G01N 27/00**
(21) **2012 109**
(13) **A**
(22) 2012 12 06
(30) P.401290, 2012 10 19, PL
(71) Przemyslowy Instytut Automatyk i Pomiarow PIAP, Al. Jerozolimskie 202, 02-486 Warszawa, PL
(72) Maciej CADER, PL
(74) Liudmila GERASIMOVIČ, 9, IĮ “Liudmila Gerasimovič, Patentinis patikėtinis”, Vingrių g. 13-42, LT-01141 Vilnius, LT
(54) Mobili platforma metalinių sienų diagnostikai
(57) Mobili platforma metalinių sienų diagnostikai, galinti judėti dviem statmenomis viena kitos atžvilgiu kryptimis, vertikaliai ir horizontaliai, susideda iš pagrindinio modulio (16) ir viršutinio karkaso (17), ir turi pagrindinį variklį (1), pavaros perdavimo mechanizmą (5) ir vieną pagrindinį vikšrą (14), kuriame yra įtaisyti elektromagnetai (2), sumontuoti po du ant kiekvieno vikšro (14) elemento (6), be to, dar turi šyną (3), kuria tiekiamas maitinimas elektromagnetams (2). Pasižymi tuo, kad variklis (1), patalpintas krepšyje, kietai sujungtame su pagrindiniu moduliu (16), yra sujungtas su pavaros perdavimo mechanizmu (5), ant kurio veleno (11) yra sumontuoti pagrindinio vikšro (14) ratai (12), kur pagrindinis vikšras (14) susideda iš elementų (6) su tinkamai pritvirtintais elektromagnetais (2).

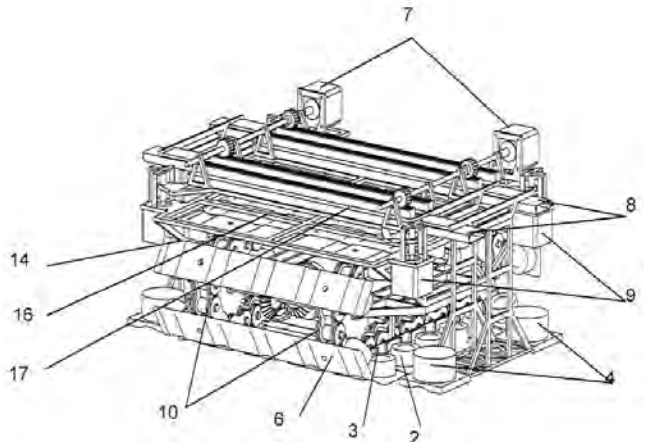

Apibrėžties punktai: 3, brėžiniai: 4.

(51) Int. Cl. (2014.01): **G02B 7/00**
(21) **2012 095**
(13) **A**
(22) 2012 10 22
(71) UAB “Lidaris”, Šv. Stepono g. 27C-24, LT-01312 Vilnius, LT
(72) Andrius MELNINKAITIS, LT
Mindaugas ŠČIUKA, LT
(74) Lina MEŠKAUSKIENĖ, 60, Advokatų kontora Meškauskienė ir Tuzovaitė, A. Mickevičiaus g. 6/ Karaimų g. 1, LT-08119 Vilnius, LT
(54) Justiruojamų optinių laikiklių pakeitimo įrenginys ir sistema, turinti tokių įrenginių
(57) Elementų apkeitimo optomechaninis prietaisas, kuris turi judančią dalį ir daugelį prie jos pritvirtintų justiruojamų optinių elementų laikiklių (2). Optinio

elemento pakrypimas gali būti tiksliai reguliuojamas bent dvejomis erdvinėmis kryptimis. Minėtas prietaisas gali būti lengvai sukamas arba tiesiškai pastumiamas taip, kad iš anksto sujustiruoti optiniai elementai būtų įnešti į lazerio pluošto optinį kelią, taip įgalinant greitą skirtingų optinių komponentų apkeitimą, be būtinybės nuolatos iš naujo tiksliai suderinti sistemą. Išradimas yra ypač tinkamas naudoti daugelio bangos ilgių spinduliuotės lazerinėse sistemose, naudojančiose tą patį optinį kelią arba pluošto liniją, kai skirtingų bangos ilgių sklidimo kryptys gali tarpusavyje skirtis. Judanti dalis gali būti suformuota, kaip sukiko tipo besisukantis prietaisas (1, 12) arba tiesinio postūmio stalas (15).

Apibrėžties punktai: 13, brėžiniai: 7.

---

(51) Int. Cl. (2014.01): **G08C 23/00**
(21) **2013 070**
(13) **A**
(22) 2013 07 09
(71) Algirdas AUGUSTAITIS, Obelyno g. 3, Bukiškio m., Vilniaus r., LT
(72) Algirdas AUGUSTAITIS, LT
(54) Laidinio radijo laidų panaudojimo jutiklių signalo perdavimui būdas
(57) Išradimas priskiriamas signalų perdavimo sistemoms ir gali būti panaudotas jutiklių signalų perdavimui centriniam valdymo įrenginiui. Laidinio radijo laidų panaudojimo jutiklių signalų perdavimui būdas, kuriuo signalai iš jutiklių įrengtų vartotojo patalpose perduodami į centrinį valdymo įrenginį, o jutiklių signalai į nutolusį centrinį valdymo įrenginį perduodami laidinio/kabelinio radijo laidais. Išradimas gali būti realizuojamas vartotojo patalpose įrengiant jutiklį, kuris reaguoja į įvairius signalus, priklausomai nuo vartotojo poreikio, įskaitant, bet neapsiribojant širdies pulso matavimu, judėjimo patalpose buvimo/nebuvimu, garso fiksavimu ir t.t. ir kuris jungtimi yra sujungtas su laidinio kabelinio radijo laidais, kurie atitinkamaiyra prijungti prie centrinio valdymo įrenginio.

Apibrėžties punktai: 2, brėžiniai: 0.

---

(51) Int. Cl. (2014.01): **H01L 21/00**
(21) **2012 094**
(13) **A**
(22) 2012 10 18
(71) VILNIAUS UNIVERSITETAS, Universiteto g. 3, LT-01513 Vilnius, LT
(72) Romaldas PURLYS, LT
Arvydas Juozapas JANAVIČIUS, LT
Vitalij BALANDIN, LT
Mindaugas VILIŪNAS, LT
Saulius BALAKAUSKAS, LT
Andrius POŠKUS, LT
(74) Jurga PETNIŪNAITĖ, 51, AAA Law, J.Jasinskio g. 16A, LT-03163 Vilnius, LT
(54) Naujas defektų formavimo būdas naudojant rentgeno spinduliuotę ir elektrinį lauką ir jo panaudojimas
(57) Išradimas skirtas medžiagų savybių modifikavimo technologijoms tobulinti, sumažinant energijos ir laiko sąnaudas bei praplečiant medžiagų savybių modifikavimo galimybes, jose sukuriant ir išlaikant kitos metastabilios struktūros būseną. Išradimas priskirtinas medžiagų su reikalingomis savybėmis gamybos technologijos sričiai, iš dalies – defektų generavimo kristaluose būdams ir gali būti panaudotas pramonėje, priemaišų legiravimo procesuose ir reikalingos defektų koncentracijos medžiagoms gaminti, krūvininkų koncentracijai padidinti ir metastabiliai būsenai medžiagoje sukurti, radijo bangų energijai ir dozėms matuoti.

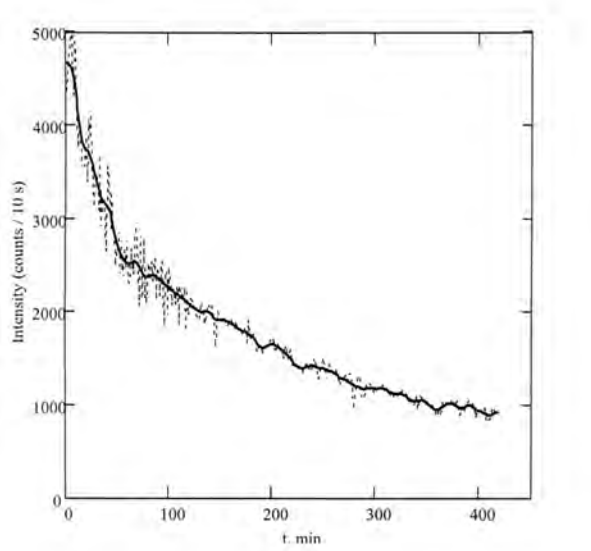

Apibrėžties punktai: 2, brėžiniai: 3.

---

(51) Int. Cl. (2014.01): **H01S 3/00**
(21) **2012 090**
(13) **A**
(22) 2012 10 10
(71) Integrated Optics, UAB, Saulėtekio al. 15, LT-10224 Vilnius, LT
(72) Jonas JONUŠKA, LT
(74) Lina MEŠKAUSKIENĖ, 60, Advokatų kontora Meškauskienė ir Tuzovaitė, A. Mickevičiaus g. 6/Karaimų g. 1, LT-08119 Vilnius, LT
(54) Būdas generuoti arba stiprinti keleto bangos ilgių lazerio spinduliuotę viename optiniame rezonatoriuje, lazerinis šaltinis ir lazerio sistema
(57) Šio išradimo tikslas yra sukurti lazerinį šaltinį, galintį vienu metu generuoti kelių bangos ilgių spinduliuotę pageidaujamais tarpusavio galios santykiais. Minėta dviejų ar daugiau bangos ilgių spinduliuotė gali būti naudojama minėtų bangos ilgių maišyme netiesinėje optinėje terpėje, taip išgaunant kitokio bangos ilgio spinduliuotę, nei tų, kurios yra stiprinamos aktyviojoje terpėje.Tinkamiausiame įgyvendinimo variante, lazerinis šaltinis turi du ar daugiau atspindinčių paviršių, patalpintų optiniame

rezonatoriuje, turinčiame tik vieną optinę ašį. Lazerio derinimas yra atliekamas judinant arba pakreipiant optinius padėklus, turinčius atspindinčių paviršių, rezonatoriaus ašies atžvilgiu. Dėl to, norimi vidutinės galios santykiai arba proporcijos yra pasiekiami kiekvienam bangos ilgiui.Turėti galimybę keisti galios santykius yra svarbu, norit pasiekti kelių bangos ilgių generaciją tuo pačiu metu vienoje aktyviojoje terpėje, tokiu būdu išvengiant sužadintų būsenų nuskurdinimo dominuojančiu bangos ilgiu.

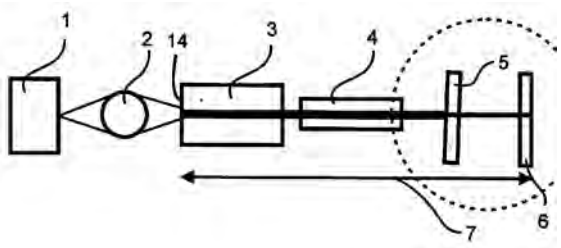

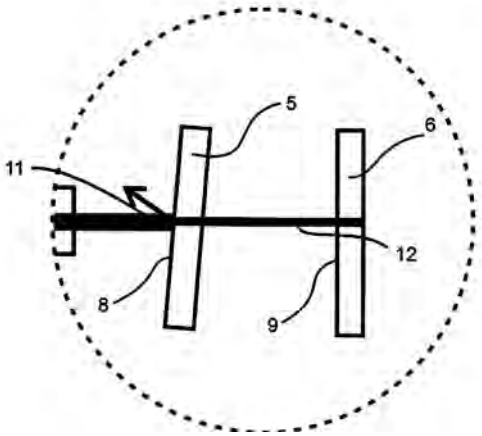

Apibrėžties punktai: 12, brėžiniai: 2.

optinėje terpėje, taip išgaunant kitokio bangos ilgio spinduliuotę, nei tų bangų, kurios yra stiprinamos aktyviojoje terpėje.Tinkamiausiame įgyvendinimo variante, lazerio šaltinį sudaro dispersinis optinis mazgas (5), patalpintasoptiniame rezonatoriuje, turinčiame tik vieną optinę ašį. Dispersinis mazgas yra naudojamas erdviniam skirtingų bangos ilgių spinduliuotės atskyrimui į du esminius lygiagrečius pluoštus (8, 9) vienoje pusėje, ir minėtų pluoštų sutapdinimui į iš esmės vieną pluoštą (10) kitoje pusėje dispersinio mazgo (5) atžvilgiu. Jis yra įmontuojamas tokiu būdu, kad du lygiagretūs spinduliai sklinda aktyviąja terpe (3) ir sutapdintas pluoštas (10) krenta statmenai į optinio rezonatoriaus galinį veidrodį (7).Stiprinimo santykis tarp skirtingų bangos ilgių spinduliuotės yra nustatomas arba judinant kaupinimo pluoštą skersine kryptimi tarp minėtų lygiagrečių pluoštų (8, 9) sričių, arba reguliuojant apertūrą (6) sutapdinto pluošto (10) srityje.

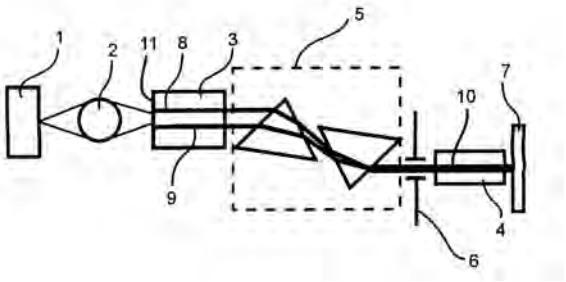

Apibrėžties punktai: 13, brėžiniai: 3.

(51) Int. Cl. (2014.01): **H01S 3/00**
(21) **2012 091**
(13) **A**
(22) 2012 10 10
(71) Integrated Optics, UAB, Saulėtekio al. 15, LT-10224 Vilnius, LT
(72) Jonas JONUŠKA, LT
(74) Lina MEŠKAUSKIENĖ, 60, Advokatų kontora Meškauskienė ir Tuzovaitė, A. Mickevičiaus g. 6/ Karaimų g. 1, LT-08119 Vilnius, LT
(54) Būdas generuoti keleto bangos ilgių lazerio spinduliutę viename optiniame rezonatoriuje, lazerinis šaltinis ir lazerio sistema
(57) Šio išradimo tikslias yra sukurti lazerinį šaltinį, galintį vienu metu generuoti kelių bangos ilgių spinduliuotę pageidaujamais tarpusavio galios santykiais. Minėta dviejų ar daugiau bangos ilgių spinduliuotė gali būti naudojama minėtų bangos ilgių maišymui netiesinėje

Patentai 6012-6024 paskelbti pagal Lietuvos Respublikos patentų įstatymo 28 straipsnį

(51) Int. Cl. (2014.01): **A45F 3/00**
(11) **6020**
(13) B
(21) 2012 030
(22) 2012 04 30
(41) 2013 11 25
(72) Rima BENDARAVIČIENĖ, LT
(73) Rima BENDARAVIČIENĖ, Baltijos g. 90-25, Kaunas, LT
(54) Hamakas ir jo naudojimo būdas
(57) 1. Hamakas, susidedantis iš korpusinės dalies su tvirtinimo įtaisais, b e s i s k i r i a n t i s tuo, kad prie jo korpusinės dalies (1) yra prisiūta kišenė (2), į kurią gali būti įdėta tvirtinimo juosta (5) ir kablys (8), o ant minėtos kišenės ir juostos yra spaudės, susidedančios iš dviejų dalių, viršutinės (3) ir (6) apatinės (4) ir (7).

2. Būdas hamakui naudoti pagal 1 punktą, b e s i s k i r i a n t i s tuo, kad besisupantis patraukia ir paleidžia tvirtinimo juostą, kurios vienas galas yra prisegamas prie antkišenio, o kitas pririšamas prie stacionaraus objekto.

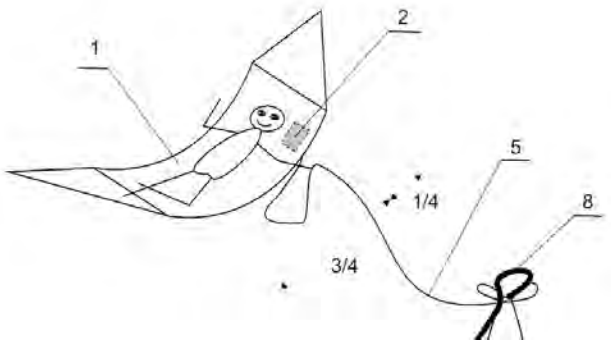

---

(51) Int. Cl. (2014.01): **A62B 1/00**
A62B 35/00
(11) **6016**
(13) B
(21) 2013 139
(22) 2013 12 27
(41) 2014 02 25
(86) PCT/CN2012/083667
(86) 2012 10 29
(85) 2013 12 27
(30) 201220208056.2, 2012 05 10, CN
201210349151.9, 2012 09 19, CN
(72) Shaodun HE, CN
(73) Shaodun HE, Room 603, Building No. 12, Honeylake, Holiday Resort Residential Quarter, Xiangmei RD., Futian, Shenzhen, Guangdong 518034, CN
(74) Reda ŽABOLIENĖ, 7, Advokatės Redos Žabolienės kontora METIDA, Verslo centras VERTAS, Gynėjų g. 16, LT-01109 Vilnius, LT
(54) Sustabdymo įrenginys
(57) 1. Sustabdymo įrenginys, apimantis stabdomą kūną, stabdymo angą bei trosą, b e s i s k i r i a n t i s tuo, kad turi U formos troso dalį, kuri tvirtinama prie stabdomo kūno; kur U formos kilpa veikia troso angą kartu su stabdomu kūnu; kur stabdymo anga nustatyta vienos pusės pozicijoje ir kontroliuoja sustabdymo įrenginio nuokrypį; kur spaudžiamas trosas praeina per angą ir per movą bei susiderina su stabdomo kūno svoriu; kur fiksuotas stabdymo troso galas pereina per angą ir tuomet fiksuojasi aukštai, o laisvasis galas pereina per angą ir pasislenka į žemesnę vietą, todėl žmogaus kūnas užsifiksuoja ir susijungia su stabdymo anga velkėmis; kai žmogaus kūnas nepriklausomai nešamas stabdymo angos, fiksuotas galas ir laisvasis troso galas liečiasi ir spaudžiasi vienas su kitu, kad trosas neslystų bei išlaikytų žmogaus kūną sustabdytą aukštyje; kai žmogaus kūnas įsiterpia ir naudoja traukimo jėgą stabdymo įrenginyje per valdymo rankeną, sustabdymo įrenginys nukrypsta taip, kad sumažintų spaudimą tarp fiksuoto ir laisvojo galų arba juos atskirtų; šiuo metu žmogaus kūnas pradeda leistis, o trosas slysti.

2. Sustabdymo įrenginys pagal 1 punktą, b e s i s k i r i a n t i s tuo, kad U formos troso dalis pagaminta iš rišančio plieno; kur aprašytas kūno stabdymas pateikiamas su fiksuotais kėlikliais; ir aprašytos U formos troso dalies dvi kilpos įterptos ir suvirintos fiksuotuose kėlikliuose.

3. Sustabdymo įrenginys pagal 1 punktą, b e s i s k i r i a n t i s tuo, kad aprašyta U formos troso dalis įžambiai pritvirtinta sulaikomoje dalyje.

4. Sustabdymo įrenginys pagal 1 punktą, b e s i s k i r i a n t i s tuo, kad U formos troso dalis pateikiama abejose sulaikomos dalies pusėse.

5. Sustabdymo įrenginys pagal 1 punktą, b e s i s k i r i a n t i s tuo, kad sustabdymo anga yra vienoje pusėje ir žemiau sulaikomo kūno; valdymo rankena yra žemiau sulaikomo kūno ir kitoje sulaikymo angos pusėje.

6. Sustabdymo įrenginys pagal 1 punktą, b e s i s k i r i a n t i s tuo, kad sustabdymo anga yra vienoje pusėje ir žemiau sulaikomo kūno; kur valdymo rankena yra virš sulaikomo kūno ir kitoje sulaikymo angos pusėje.

7. Sustabdymo įrenginys pagal 1 punktą, b e s i s k i r i a n t i s tuo, kad sustabdymo anga yra vienoje pusėje ir virš sulaikomo kūno; kur valdymo rankena yra žemiau sulaikomo kūno ir kitoje sulaikymo angos pusėje.

8. Sustabdymo įrenginys pagal 1 punktą, b e s i s k i r i a n t i s tuo, kad sustabdymo anga yra vienoje pusėje ir virš sulaikomo kūno; kur valdymo rankena yra virš sulaikomo kūno ir kitoje sulaikymo angos pusėje.

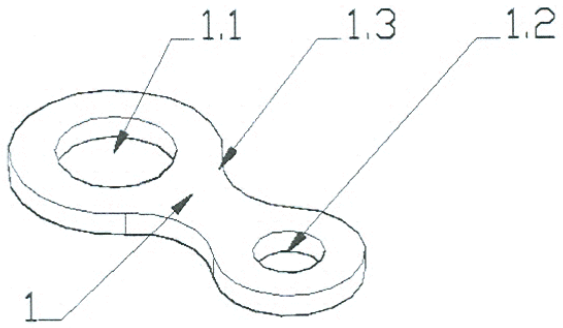

---

(51) Int. Cl. (2014.01): **B41M 1/00**
B41F 5/00
B41F 31/00

(11) **6015**

(13) B

(21) 2012 067

(22) 2012 07 25

(41) 2014 01 27

(72) Ronaldas VAITIEKŪNAS, LT
Petras VARKAVIČIUS, LT

(73) UAB „PakMarkas“, Daržininkų k., Nemėžio sen., LT-13034 Vilniaus r., LT

(74) Vaclovas KIŠKIS, 47, Adomaičiai, Lavoriškių p-tas, LT-15032 Vilniaus raj., LT

(54) Pseudoplastinių dažų klampumo stabilizavimo būdas ir įrenginys fleksografinės spaudos mašinai

(57) 1. Pseudoplastinių dažų klampumo stabilizavimo būdas, pagrįstas dažų srauto cirkuliacinės sistemos tarp dažų talpos (6) ir rakelio kameros (1) sukūrimu, b e s i s k i r i a n t i s tuo, kad:

sukuria didelę dažų maišymo (šlyties) jėgą, priverčiant dažus cirkuliuoti sistemoje greičiu, didesniu kaip 2 m/s;

užtikrina stabilų dažų srautą, naudojant pastovaus srauto ir tūrio siurblį su autonomine pavara;

sumažina slėgį rakelio kameroje (1), naudojant ežektorių (9), kuris siurbimo jėgą sukuria naudodamas dažų srauto kinetinę energiją;

papildomai maišo dažus ežektoriuje (9);

palaiko pastovų slėgį rakelio kameroje (1), perteklinę dažų srauto dalį nukreipiant per ežektorių (9) (apeinant rakelio kamerą (1));

palaiko pastovią dažų temperatūrą cirkuliacinėje sistemoje, perteklinę šilumos energiją nukreipiant į dažų talpos (6) aušinimo kontūrą;

nuolat maišo dažus talpoje (6);

palaiko dažų klampumą, juos skiedžiant.

2. Būdas pagal 1 punktą, b e s i s k i r i a n t i s tuo, kad reikiamą dažų temperatūrą palaiko aušinant dažų talpą (6).

3. Pseudoplastinių dažų klampumo stabilizavimo įrenginys, susidedantis iš:

dažų cirkuliacinės sistemos, sujungiančios į nuoseklią grandinę dažų talpą (6), siurblį ir rakelio kamerą (1);

skiediklio talpos (20), skiediklio padavimo sklendės (14) ir jos valdymo bloko (17);

dažų parametrų valdymui įvestų klampumo (11) ir temperatūros (10) daviklių,

b e s i s k i r i a n t i s tuo, kad:

į dažų cirkuliacijos sistemą įvesti ežektorius (9), valdoma trieigė sklendė (8) ir slėgio daviklis (12);

dažų pumpavimui naudojamas pastovaus srauto ir tūrio sraigtinis siurblys (7) su autonomine pavara;

valdoma trieigė sklendė (8) sujungta su sraigtinio siurblio (7) išėjimu ir rakelio kameros (1) bei ežektoriaus (9) varančiosios čiurkšlės įėjimu (9a);

trieigė sklendė (8) valdoma slėgio daviklio (12) per valdymo bloką (15);

dažų talpa (6) turi aušinimo kontūrą ir maišytuvą (22).

4. Įrenginys pagal 3 punktą, b e s i s k i r i a n t i s tuo, kad slėgio daviklis (12) įterptas tarp rakelio kameros (1) ir ežektoriaus (9).

5. Įrenginys pagal 3 punktą, b e s i s k i r i a n t i s tuo, kad dažų talpos aušinimo kontūras susideda iš šilumokaičio (19), aušinimo skysčio cirkuliacinio siurblio (20), aušinamo skysčio (18) talpos ir sklendės (13), kuri valdoma temperatūros daviklio (10) per valdymo bloką (16).

6. Įrenginys pagal 3 punktą, b e s i s k i r i a n t i s tuo, kad dažų talpoje (6) įmontuotas maišytuvas (22).

7. Įrenginys pagal 3 punktą, b e s i s k i r i a n t i s tuo, kad sraigtinis siurblys (7) sumontuotas žemiau dažų talpos (6).

8. Įrenginys pagal 3 punktą, b e s i s k i r i a n t i s tuo, kad dažų pumpavimui naudojamas pastovaus srauto ir tūrio krumpliaratinis siurblys.

9. Įrenginys pagal 3 punktą, b e s i s k i r i a n t i s tuo, kad dažų pumpavimui naudojamas pastovaus srauto ir tūrio kumštelinis siurblys.

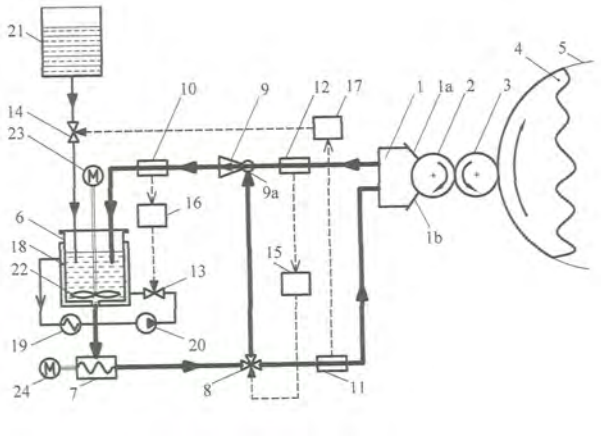

(51) Int. Cl. (2014.01): **B65D 33/00**
(11) **6017**
(13) B
(21) 2012 077
(22) 2012 08 20
(41) 2014 02 25
(72) Vladimir PUZAKOV, LT
(73) Vladimir PUZAKOV, Ratnyčios g. 45-43, LT-08214 Vilnius, LT
(74) Vaclovas KIŠKIS, 47, Adomaičiai, Lavoriškių p-tas, LT-15032 Vilniaus raj., LT
(54) Spaustukas
(57) I.Spaustukas nestandžių plonasienių maišelių daugkartiniam uždarymui, susidedantis iš tarpusavyje sujungiamų juostinių detalių: - gaubšlės (2) ir spraustelio (1), b e s i s k i r i a n t i s, tuo, kad:

spraustelis (1) susideda iš nugarėlės (1.1) ir jungties (1.2), tarpusavyje sujungtų kakleliu (1.3); spraustelio (1) skerspjūvio profilis, - jungtis (1.2) pleišto formos, kurio smailioji dalis ir pagrindas,- plačioji dalis, yra užapvalinti, lanko formos nugarėlė (1.1) centre sujungta per kaklelį (1.3) su jungties (1.3) pleišto pagrindu;

gaubšlė (2) sudaryta iš nugarėlės (2.1) ir dviejų tamprių gembinių čiuptuvų (2.2) ir (2.3);

tarp spraustelio (1) lanko formos nugarėlės kraštų (1.1 a), (1.1 b) ir jungties (1.2) pagrindo suformuoti tarpai, skirti gaubšlės (2) gembinių čiuptuvų (2.2), (2.3) galų fiksavimui po sujungimo;

gaubšlės (2) skerspjūvio profilio vidinė zona tarp čiuptuvų (2.2) (2.3) su nukrypimu atkartoja spraustelio (1) jungties (1.2) formą.

2. Spaustukas pagal 1 punktą, b e s i s k i r i a n t i s tuo, kad gaubšlė (2) ir spraustelis (1) viename gale sujungti nejudamai (3),o laisvi gaubšlės (2) ir spraustelio (1) galai (1.4) ir (2.4) įstrižai nupjauti.

3. Spaustuko gamybos būdas, apimantis plastmasių liejimo ir surinkimo operacijas, b e s i s k i r i a n t i s tuo, kad:
iš plastmasės lieja gaubšlės ir spraustelio juostas ir vynioja į ritinius, prieš naudojimą gaubšlės ir spraustelio juostas karpo reikiamais ilgiais, suspaustą abiejų atkarpų vieną galą sutvirtina neatskiriamai, o kitus du, - nupjauna įstrižais pjūviais.

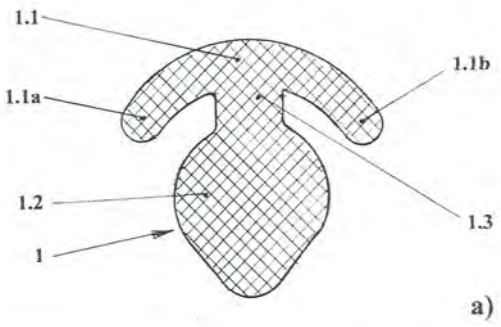

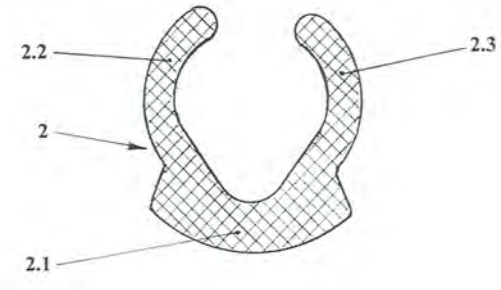

(51) Int. Cl. (2014.01): **C07D 491/00**
G03C 1/00
(11) **6024**
(13) B
(21) 2012 082
(22) 2012 08 30
(41) 2014 03 25
(72) Algirdas ŠAČKUS, LT
Vytas MARTYNAITIS, LT
Miglė DAGILIENĖ, LT
Mikas VENGRIS, LT
Kipras REDECKAS, LT
(73) KAUNO TECHNOLOGIJOS UNIVERSITETAS, K. Donelaičio g. 73, 44249 Kaunas, LT
(74) Liudmila GERASIMOVIČ, 9, Ij „Liudmila Gerasimovič, Patentinis patikėtinis“, Vingrių g. 13-42, LT-01141 Vilnius, LT
(54) Nauji fotochrominiai junginiai, jų gamybos būdas ir tarpiniai junginiai jiems gauti
(57) 1. Junginiai, kurių bendroji formulė (I)

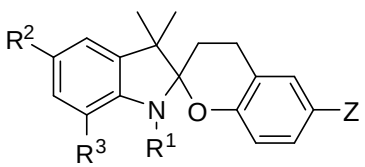

(I)

kur

R^1 žymi C_1-C_3- alkilą, ω-funkcionalizuotą alkilą, alilą arba benzilą;

R^2 žymi vandenilį, metilą, F, Cl, Br, fenilą, 2-feniletен-1-ilą, feniletinilą;

R^3 žymi vandenilį arba metilą;

Z žymi nitrogrupę.

2. Junginiai bendrosios formulės (I) pagal 1 punktą, kur

R^1 žymi metilą, etilą, alilą arba benzilą; R^2 žymi vandenilį, metilą, bromą; R^3 žymi vandenilį arba metilą, Z žymi nitrogrupę.

3. Junginys pagal 1 arba 2 punktą, kuris yra 1',3',3'-trimetil-6-nitro-1',3,3',4-tetrahidrospiro[chromen-2,2'-indolas] (4a).

4. Junginys pagal 1 arba 2 punktą, kuris yra 1',3',3',5'-tetrametil-6-nitro-1',3,3',4-tetrahidrospiro[chromen-2,2'-indolas] (4b).

5. Junginys pagal 1 arba 2 punktą, kuris yra 5'-brom-1',3',3'-trimetil-6-nitro-1',3,3',4-tetrahidrospiro[chromen-2,2'-indolas] (4c).

6. Junginys pagal 1 arba 2 punktą, kuris yra 1',3',3',7'-tetrametil-6-nitro-1',3,3',4-tetrahidrospiro[chromen-2,2'-indolas] (4d).

7. Junginys pagal 1 arba 2 punktą, kuris yra 1'-etil-3',3'-dimetil-6-nitro-1',3,3',4-tetrahidrospiro[chromen-2,2'-indolas] (4e).

8. Junginys pagal 1 arba 2 punktą, kuris yra 1'-alil-3',3'-dimetil-6-nitro-1',3,3',4-tetrahidrospiro[chromen-2,2'-indolas] (4f).

9. Junginys pagal 1 arba 2 punktą, kuris yra 1'-benzil-3',3'-dimetil-6-nitro-1',3,3',4-tetrahidrospiro[chromen-2,2'-indolas] (4g).

10. Junginys pagal bet kurį ankstesnį punktą, pasižymintis fotochrominėmis savybėmis.

11. Junginių pagal bet kurį iš 1-9 punktų panaudojimas kaip molekulinių fotojungiklių.

12. Junginiai, kurių bendroji formulė (III),

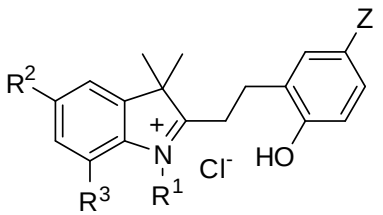

(III)

kur R^1 žymi metilą arba etilą; R^2 žymi vandenilį, metilą arba bromą; R^3 žymi vandenilį arba metilą ir Z žymi nitrogrupę, kaip tarpiniai junginiai junginiams pagal 3-7 punktą gauti.

13. Junginių (I) , kurių formulė (I)

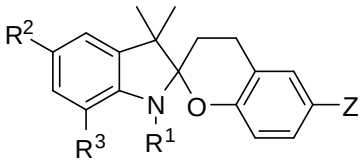

(I)

pagal bet kurį iš 1-9 punktų, kuriuose R^1 žymi metilą, etilą, alilą arba benzilą; R^2 žymi vandenilį, metilą, bromą; R^3 žymi vandenilį arba metilą, ir Z yra nitrogrupė, gamybos būdas, kuriame, alkilinant 2-chlormetil-4-nitrofenoliu 1-pakeistus-3,3-dimetil-2-metilenindolo darinius gauna atitinkamas 3*H*-indolio druskas, kurias apdoroja baze b e s i s k i r i a n t i s tuo, kad

i) pašarmina atitinkamos *3H*-indolio druskos tirpalą, siekiant gauti enaminą formulės (II)

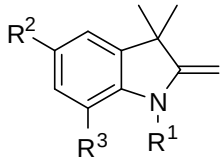

(II)

ii) gautą enaminą formulės (II) veikia 2-chlormetil-4-nitrofenoliu, siekiant gauti chloridą bendros formulės (III)

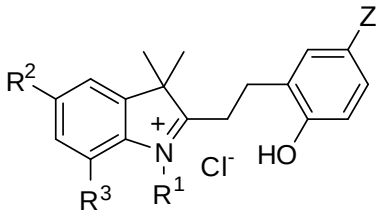

(III)

iii) stadijoje ii) gautą chloridą formulės (III) perkristalina arba grynina chromatografiškai, po to nebūtinai ištirpina ir nusodina neutralioje arba silpnai šarminėje terpėje, siekiant gauti tikslinius (I) formulės junginius;

iv) jei reikalinga, gautus tikslinius formulės (I) junginius perkristalina iš acetonitrilo.

14. Būdas pagal 13 punktą, b e s i s k i r i a n t i s tuo, kad
- siekiant gauti (I) formulės junginius, kuriuose R^1 žymi metilą, etilą arba benzilą; R^2 žymi vandenilį, metilą, bromą; R^3 žymi vandenilį arba metilą, ir Z žymi nitrogrupę iii) stadijos nusodinimą vykdo, lašinant šarmo, pavyzdžiui, amoniako, vandeninį tirpalą; arba
- siekant gauti (I) formulės junginį, kuriame R^1 žymi alilą; R^2-R^4 žymi vandenilį ir Z žymi nitrogrupę, iii) stadijoje šarmo nenaudoja.

15. Būdas pagal 13 arba 14 punktą, b e s i s k i r i a n t i s tuo, kad i) stadijoje tinkama *3H*-indolio druska yra, pavyzdžiui, jodidas arba perchloratas, ir pašarminimui naudoja natrio karbonatą; ir ii) stadijos reakcijos mišinį maišo iki 3 valandų 20ºC-80ºC temperatūroje ir po to nebūtinai išlaiko bent 12 valandų 5ºC ± 1ºC temperatūroje.

---

(51) Int. Cl. (2014.01): **C12M 1/00**
B03C 1/00
B03C 9/00
C11B 1/10

(11) **6018**

(13) B

(21) 2012 072

(22) 2012 08 13

(41) 2014 02 25

(72) Vida BENDIKIENĖ, LT
Olegas ROMAŠKEVIČIUS, LT
Vita KIRILIAUSKAITĖ, LT

(73) UAB „UNERA“, M. Pretorijaus g. 7-1, LT-06227 Vilnius, LT
VILNIAUS UNIVERSITETAS, Universiteto g. 3, 01122 Vilnius, LT

(74) Liudmila GERASIMOVIČ, 9, IĮ „Liudmila Gerasimovič, Patentinis patikėtinis“, Vingrių g. 13-42, LT-01141 Vilnius, LT

(54) Dumblių ląstelių ardymo ir bioproduktų išskyrimo būdas ir sistema

(57) 1. Dumblių ląstelių ardymo ir bioproduktų išskyrimo iš jų būdas, apimantis dumblių biomasės auginimą, koncentravimą, dumblių ląstelių apdorojimą elektromagnetinio lauko poveikiu ir tikslinių bioproduktų iš dumblių ląstelių išlaisvinimą ir ekstrahavimą, b e s i s k i r i a n t i s tuo, kad į užaugintų dumblių biomasės koncentratą prideda feromagnetinių dalelių arba nanodalelių ir ne ilgiau kaip 1 min. apdoroja kintamo sukamojo magnetinio lauko poveikiu, kurio magnetinio srauto tankis apdorojimo zonos centre yra 0,08-1 T.

2. Būdas pagal 1 punktą, b e s i s k i r i a n t i s tuo, kad kintamo sukamojo magnetinio lauko dažnis yra 50-400 Hz.

3. Būdas pagal 1 arba 2 punktą, b e s i s k i r i a n t i s tuo, kad kintamo sukamojo magnetinio lauko linijinis greitis yra 0,1-240 m/s.

4. Būdas pagal bet kurį iš 1-3 punktų b e s i s k i r i a n t i s tuo, kad užaugintus dumblius koncentruoja pašalinant iš biomasės bent dalį vandens, optimaliai centrifuguojant, ir/arba po dumblių biomasės nucentrifugavimo pakeičiant terpę tikslinio bioprodukto išskyrimui tinkamu tirpalu ir/arba tirpikliu, įskaitant distiliuotą vandenį.

5. Būdas pagal bet kurį iš 1-4 punktų b e s i s k i r i a n t i s tuo, kad dumblių padermės yra pasirinktos iš grupės, apimančios *Scenedesmus dimorphus, Nannochloropsis, Nannochloris, Spirulina platensis, Botryococcus braunii,* ir *Botryoccocus braunii* CCALA 220, *Chlorella* padermės *Chlorella vulgaris, Chlorella vulgaris* CCALA 269, *Chlorella vulgaris 896, C. cf. vulgaris* ir genetiškai modifikuotus variantus, tiek monokultūros formoje, tiek ir skirtingų dumblių padermių mišinio formoje.

6. Būdas pagal bet kurį iš 1-5 punktų b e s i s k i r i a n t i s tuo, kad bioproduktas apimą bet kurį iš dumblių ląstelėse sukauptų naudingų bioproduktų, tokių kaip lipidai, baltymai, pigmentai, vitaminai.

7. Būdas pagal bet kurį iš 1-6 punktų b e s i s k i r i a n t i s tuo, kad tikslinį bioproduktą iš suardytų dumblių ląstelių biomasės ekstrahuoja konkrečiam bioproduktui įprastais būdais.

8. Bioproduktais praturtinta terpė po dumblių ląstelių suardymo būdu pagal 1-7 punktus, skirta konkrečių bioproduktų, tokių kaip lipidai, baltymai, pigmentai, vitaminai, išskyrimui ir ekstrahavimui.

9. Dumblių ląstelių ardymo ir bioproduktų išskyrimo iš jų sistema, apimanti ardymui ir bioproduktų išskyrimui skirtą dumblių ląstelių kiekį, feromagnetines daleles arba nanodaleles, b e s i s k i r i a n t i tuo, kad minėtu dumblių ląstelių kiekio santykis su feromagnetinėmis arba nanodalelėmis sudaro apytikriai 10-7:1, ir sistema papildomai apima elektromagnetinę malyklę, skirtą apdoroti minėtą dumblių ląstelių kiekį kintamo sukamojo magnetinio lauko poveikiu pagal 1-7 punktus.

10. Sistema pagal 9 punktą, b e s i s k i r i a n t i tuo, kad elektromagnetinė malyklė yra įrenginys, apimantis darbo bloką (4) su aktyviąja zona, kur darbo blokas yra apgaubtas kintamo sukamojo magnetinio lauko induktoriumi (3), kuriančiu magnetinį lauką darbo bloko aktyvioje zonoje; induktoriaus (3) žadinimo srovės galios reguliatorių (1); induktoriaus (3) ir darbo bloko (4) aušinimo mazgą; kur prie kiekvienos induktoriaus (3) žadinimo ričių grupės yra nuosekliai prijungtas bent vienas papildomos kondensatorių grupės kondensatorius.

11. Sistema pagal 10 punktą, b e s i s k i r i a n t i tuo, kad elektromagnetinės malyklės visų kondensatorių grupės kondensatorių parametrai parenkami taip, kad visose magnetinio lauko žadinimo fazinėse grandinėse būtų tenkinamos įtampų rezonanso sąlygos.

---

(51) Int. Cl. (2013.01): **C12N 9/00**
C12Q 1/00
(11) **6019**
(13) B
(21) 2012 062
(22) 2012 07 16
(41) 2014 01 27
(86) PCT/US2011/021879
(86) 2011 01 20
(30) 61/296630, 2010 01 20, US
61/376932, 2010 08 25, US
(72) Zhenyu ZHU, US
Yu ZHENG, US
Shengxi GUAN, US
Hua WANG, US
Aine QUIMBY, US
Penghua ZHANG, US
Lynne APONE, US
(73) NEW ENGLAND BIOLABS, INC., 240 Country Road, Ipswich, Massachusetts 01938, US
(74) Tatjana STERLINA, 37, UAB „Intels“, Naugarduko g. 32/2, LT-03225 Vilnius, LT
(54) Kompozicijos, būdai ir susiję panaudojimai, skirti modifikuotos DNR skaldymui

(57) 1. Preparatas b e s i s k i r i a n t i s tuo, kad apima vieną arba daugiau išgrynintų rekombinantinių baltymų, kuriame baltymai yra ZZYZ baltymų šeimos nariai, kai kiekvienas ZZYZ baltymų šeimos narys turi N-galinį domeną, kur N-galinis domenas turi mažiausiai 95 % homologiją su SEQ ID Nr. 14; ir reakcijos buferį.

2. Preparatas pagal 1 punktą, b e s i s k i r i a n t i s tuo, kad vienas arba daugiau išgrynintų baltymų pirmenybiškai rišasi prie hidroksimetilinto citozino (hmC) ir/arba prie glikozilinto hidroksimetilinto citozino (ghmC), palyginus su rišimusi prie DNR metilinto citozino (mC).

3. Preparatas pagal bet kurį iš nuo 1 iki 2 punktą, b e s i s k i r i a n t i s tuo, kad vienas arba daugiau išgrynintų baltymų pirmenybiškai skelia DNR hmC arba ghmC nustatytu atstumu nuo 3‘.

4. Preparatas pagal bet kurį iš nuo 1 iki 3 punktų, b e s i s k i r i a n t i s tuo, kad nustatytas atstumas yra 11-13 nukleotidų grandinėje, turinčioje hmC arba ghmC, arba 9-10 nukleotidų komplementarioje grandinėje.

5. Preparatas pagal bet kurį iš nuo 1 iki 4 punktų, b e s i s k i r i a n t i s tuo, kad vienas arba daugiau išgrynintų baltymų skelia DNR, turinčią ghmC, hmC ir/arba mC santykiu mažiausiai 8:1 pagal ghmC arba hmC su mC.

6. Preparatas pagal bet kurį iš nuo 1 iki 5 punktų b e s i s k i r i a n t i s tuo, kad buferis apima druską, besiskiriančią anijonu, parinktu iš grupės, susidedančios iš sulfato, fosfato, acetato ir citrato.

7. Preparatas pagal bet kurį nuo 1 punkto iki 6 punktų, b e s i s k i r i a n t i s tuo, kad buferis neturi chlorido, nitrato, karbonato arba imidazolo druskų.

8. Preparatas pagal 6 punktą, b e s i s k i r i a n t i s tuo, kad druskos koncentracija yra 50-500 mM.

9. Preparatas pagal bet kurį iš nuo 1 iki 8 punktą, b e s i s k i r i a n t i s tuo, kad bent vienas narys apima SEQ ID Nr. 14.

10. Preparatas pagal bet kurį iš nuo 1 iki 9 punktą, b e s i s k i r i a n t i s tuo, kad bent vienas išgrynintas baltymas turi aminorūgščių seką su mažiausiai 95 % sekos homologija su SEQ ID Nr. 7.

11. Preparatas pagal bet kurį iš nuo 1 iki 10 punktą, b e s i s k i r i a n t i s tuo, kad bent vienas išgrynintas baltymas turi aminorūgščių seką, apimančią mažiausiai 95 % sekos homologiją su fermentu, parinktu iš PvuRts1I, PpeHI, EsaSS310P, EsaRBORFBP, PatTI, YkrI, EsaNI, SpeAI, BbiDI, PfrCORF1I80P, PcoORF314P, BmeD1, AbaSDF1, AbaCI, AbaAI, AbaSI, AbaUMB3ORFAP ir Asp6ORFAP.

12. Preparatas pagal bet kurį iš nuo 1 iki 11 punktą, b e s i s k i r i a n t i s tuo, kad bent vienas iš išgrynintų baltymų yra parinktas iš grupės, susidedančios iš: PvuRts1I, PpeHI, EsaSS310P, EsaRBORFBP, PatTI, YkrI, EsaNI, SpeAI, BbiDI, PfrCORF1I80P, PcoORF314P, BmeD1, AbaSDF1, AbaCI, AbaAI, AbaSI, AbaUMB3ORFAP ir Asp6ORFAP ir jų katalitiškai aktyvių mutantų ir jų darinių.

13. hmC aptikimo būdas genominės DNR mėginyje, apimantis:

a) preparato pagal bet kurį iš nuo 1 iki 12 punktų pridėjimą į genominės DNR mėginį;

b) sudarymą galimybės baltymui skelti genominę DNR skėlimo vietoje;

c) skėlimo vietos DNR sekos bent vienos pusės nustatymą;

d) pasirinktinai, DNR sekos kartografavimą ant referencinės genominės DNR sekos; ir

e) hmC aptikimą.

14. Būdas pagal 13 punktą, b e s i s k i r i a n t i s tuo, kad preparatas a) pakopoje dar apima: vieną arba daugiau DNR polimerazių, pradmenų ir adapterių.

15. Būdas pagal bet kurį iš nuo 13 iki 14 punktų, b e s i s k i r i a n t i s tuo, kad dar apima: prieš nustatant DNR seką c) pakopoje, suskaldytos genominės DNR amplifikaciją b) pakopoje.

16. Būdas pagal bet kurį iš nuo 13 iki 15 punktų, b e s i s k i r i a n t i s tuo, kad prieš a) pakopą

genominė DNR reaguoja su β-gliukoziltransferaze (BGT).

17. Būdas pagal bet kurį iš nuo 13 iki 16 punktų imtinai, dar apimantis: a)-c) pakopų vykdymą viename reakcijos inde arba mikrofliuidiniame įtaise.

18. Rekombinantinio ZZYZ šeimos baltymo gryninimo būdas, apimantis:
klonavimą ir ekspresavimą sulietų baltymų, apimančių ZZYZ baltymus, inteiną ir afininio surišimo baltymą;
sukėlimą sulieto baltymo rišimosi prie matricos afininio surišimo baltymo priemonėmis;
ZZYZ baltymo atskėlimą nuo inteino; ir
išgryninto baltymo regeneravimą eliuate.

19. Būdas pagal 18 punktą, b e s i s k i r i a n t i s tuo, kad afininio surišimo baltymas yra chitiną surišantis domenas.

20. Fragmentų rinkinys, apimantis mažiausiai vieną iš a) oligonukleotido fragmentą, turintį 20-23 nukleotidų dydį su patalpintu centre hmC arba ghmC; arba b) didelę DNR arba oligonukleotidų fragmentus, turinčius hmC arba ghmC, patalpintus DNR duplekso vienguboje grandinėje prie 11-13 nukleotidų padėtimi nuo grandinės 3‘ galo.

21. Rinkinys, apimantis: vieną arba daugiau išgrynintų rekombinantinių ZZYZ baltymų šeimos baltymų, jų funkcinių darinių arba jų katalitinių fragmentų veiksmingame buferyje fermento aktyvumui; ir naudojimo instrukciją.

22. Rinkinys pagal 21 punktą, b e s i s k i r i a n t i s tuo, kad dar apima BGT ir UDP-gliukozę.

23. Rinkinys pagal 21 arba 22 punktą, b e s i s k i r i a n t i s tuo, kad dar apima pradmenis.

24. Reakcijos indas, apimantis: preparatą pagal bet kurį iš 1-12 punktų, pradmenis ir/arba adapterius ir termostabilią polimerazę.

25. Preparatas, apimantis: ZZYZ baltymų šeimos nario baltymo funkcinius darinius arba katalitinius fragmentus; ir reakcijos buferį.

---

(51) Int. Cl. (2014.01): **E05B 63/00**
(11) **6014**
(13) B
(21) 2012 043
(22) 2012 06 11
(41) 2013 12 27
(72) Romas ŠNEIDERAITIS, LT
(73) UAB „AROSTĖ“, Pravieniškės II, LT-56371 Kaišiadorių r., LT
(74) Lyra TARNAUSKIENĖ, 26, UAB PATENTINĖ TEISINĖ APSAUGA, Maironio g. 14 B-1, LT-44298 Kaunas, LT
(54) Specialios paskirties užrakinimo įtaisas
(57) 1. Specialios paskirties užrakinimo įtaisas, susidedantis iš elementų, apjungiančių kuro bako kaklelį, ir rakinimo elementų, b e s i s k i r i a n t i s tuo, kad jis sudarytas iš dviejų fiksavimo pusžiedžių su atlenktais į išorę galais, kurių vieni sujungti dvigubo lanksto ašele, ant kurios laisvai uždėta dvigubo lanksto traukė, ir taip pat nutraukiamuoju fiksavimo varžtu, ir kurių kiti sujungti prie jų galų neišardomu sujungimu suvirinant prijungus sujungimo elementą, kuriame yra anga su vidiniu sriegiu; be to, ant dvigubo lanksto traukės kniedės - ašies laisvai uždėtas užrakto skersinis, kuris sujungtas su specialaus užrakinimo cilindriniu lizdu, į kurį įstatomas sujungimo - užrakinimo varžtas jo įsukimui specialiu raktu į sujungimo elemento angą su sriegiu.

2. Specialios paskirties užrakinimo įtaisas pagal 1 punktą, b e s i s k i r i a n t i s tuo, kad sujungimo - užrakinimo varžto galvutės išpjovos atitinka specialaus rakto iškyšas.

3. Specialios paskirties užrakinimo įtaisas pagal 1 punktą, b e s i s k i r i a n t i s tuo, kad nutraukiamojo fiksavimo varžto galvutė yra savaime atitrūkstanti.

4. Specialios paskirties užrakinimo įtaisas pagal 1 punktą, b e s i s k i r i a n t i s tuo, kad specialaus užrakinimo cilindrinio lizdo uždengimui uždengimo dangtelis laisvai uždėtas ant skersinyje įrengtos kniedės - ašies.

5. Specialios paskirties užrakinimo įtaisas pagal 1 punktą, b e s i s k i r i a n t i s tuo, kad užrakto skersinis pasirinktinai yra plokščias arbaišgaubtas pagal kuro bako dangtelio konfigūraciją.

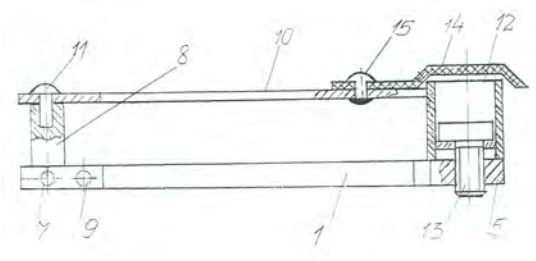

---

(51) Int. Cl. (2014.01): **H01H 13/00**
(11) **6023**
(13) B
(21) 2012 049
(22) 2012 06 21
(41) 2013 12 27
(72) Pranas BALTRĖNAS, LT
Raimondas BUCKUS, LT

(73) Vilniaus Gedimino technikos universitetas, Saulėtekio al. 11, 10223 Vilnius, LT

(54) Mobiliojo telefono dėklas

(57) 1. Mobiliojo telefono dėklas, turintis uždaromą dangtelį, lipnias juosteles, akutes prie garsiakalbio ir mikrofono bei plastikinį permatomą ekraną klaviatūrai, b e s i s k i r i a n t i s tuo, yra kad pagrindinė ekranuojanti medžiaga yra dvisluoksnė, kurią išorinėje pusėje sudaro aliuminizuota folija, o vidinėje pusėje - gumos sluoksnis.

2. Mobiliojo telefono dėklas, pagal 1 punktą b e s i s k i r i a n t i s tuo, kad dėklo priekinėje dalyje yra po 8 akutes ties mobiliojo telefono mikrofonu ir garsiakalbiu.

3. Mobiliojo telefono dėklas, pagal 2 punktą b e s i s k i r i a n t i s tuo, kad akutės skersmuo 0,45 mm.

4. Mobiliojo telefono dėklas, pagal 1 punktą b e s i s k i r i a n t i s tuo, kad uždarymo dangtelis yra dėklo apačioje.

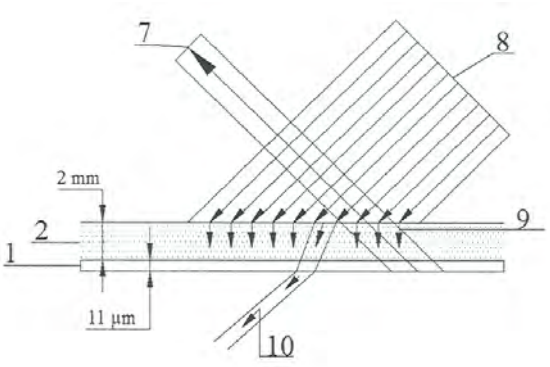

---

(51) Int. Cl. (2014.01): **H01S 3/00**

(11) **6021**

(13) B

(21) 2012 074

(22) 2012 08 16

(41) 2014 02 25

(72) Jonas JONUŠKA, LT

(73) Integrated Optics, UAB, Saulėtekio al. 15, LT-10224 Vilnius, LT

(74) Lina MEŠKAUSKIENĖ, 60, Advokatų kontora Meškauskienė ir Tuzovaitė, A. Mickevičiaus g. 6/ Karaimų g. 1, LT-08119 Vilnius, LT

(54) Lazeris, veikiantis aktyvios modų sinchronizacijos ir rezonatoriaus iškrovos režimu

(57) 1. Lazerinis šaltinis, turintis bent

rezonatorių,

aktyvią terpę,

elektro-optinį jungiklį arba moduliatorių, skirtą keisti pluošto poliarizaciją rezonatoriuje,

b e s i s k i r i a n t i s tuo, kad minėtas elektro-optinis jungiklis arba moduliatorius, kuris yra valdomas elektriniu signalu, turinčiu bent dvi nuolatinės įtampos dedamosios vertes, ir vienoje iš šių verčių yra sukuriamos įtampos osciliacijos, kurios susidaro dėka LC kontūro rezonanso reiškinio.

2. Lazerinis šaltinis pagal pirmą apibrėžties punktą, b e s i s k i r i a n t i s tuo, kad minėtas elektro-optinis jungiklis arba moduliatorius yra Pokelso narvelis (2) kartu su poliarizatoriumi (3) ir minėtas Pokelso narvelis (2) atlieka kondensatoriaus vaidmenį LC kontūre, kuris sukelia įtampos osciliacijas.

3. Lazerinis šaltinis pagal 1 arba 2 apibrėžties punktą, b e s i s k i r i a n t i s tuo, kad minėtų įtampos osciliacijų, atsirandančių dėl LC kontūro rezonanso, periodas yra iš esmės impulso apėjimo rezonatoriuje laiko kartotinis.

4. Elektronikos grandinė, pritaikyta sukurti valdymo signalus, skirtus elektro-optiniam jungikliui, kuris yra išdėstytas optiniame rezonatoriuje, apimant aukštos įtampos signalą, b e s i s k i r i a n t i tuo, kad minėta elektronikos grandinė turi LC kontūrą, kuris yra aktyvuojamas tada, kai prijungiamas aukštos įtampos šaltinis, minėtas LC kontūras turi savo rezonansinį dažnį.

5. Elektronikos grandinė pagal 4 apibrėžties punktą, b e s i s k i r i a n t i tuo, kad elektro-optinis elementas, tinkamiausiu atveju, Pokelso narvelis (2), yra įjungtas minėtame LC kontūre kaip kondensatorius.

6. Elektronikos grandinė pagal 4 arba 5 apibrėžties punktus, b e s i s k i r i a n t i tuo, kad induktyviniai ir talpiniai elementai yra parenkami taip, kad rezonansinio dažnio periodas būtų du kartus ilgesnis negu impulso apėjimo rezonatoriuje laikas.

7. Lazerinė sistema, turinti bent impulsinį lazerinį šaltinį ir lazerio valdymo bloką, b e s i s k i r i a n t i tuo, kad lazerinis šaltinis yra sudarytas bent jau iš lazerinio įtaiso pagal vieną iš 1-3 punktų ir minėtas valdymo blokas turi bent elektronikos grandinę pagal vieną iš 4-6 punktų.

8. Lazerinė sistema, pagal 7 punktą, b e s i s k i r i a n t i tuo, kad minėta sistema yra pritaikyta veikti kaip medicininis lazeris.

9. Lazerinė sistema, pagal 7 punktą, b e s i s k i r i a n t i tuo, kad minėta sistema yra pritaikyta medžiagų apdirbimui.

10. Lazerinė sistema pagal 7 punktą, b e s i s k i r i a n t i tuo, kad minėta sistema yra pritaikyta medžiagotyros tyrimams, pavyzdžiui spektroskopijai, mikroskopijai arba šviesos ir medžiagos sąveikos tyrimams.

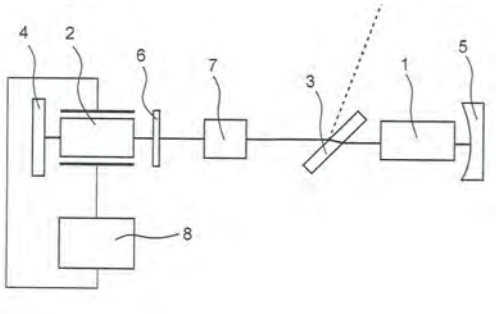

(51) Int. Cl. (2014.01): **H01S 3/00**
(11) **6022**
(13) B
(21) 2012 075
(22) 2012 08 16
(41) 2014 02 25
(72) Jonas JONUŠKA, LT
(73) Integrated Optics, UAB, Saulėtekio al. 15, LT-10224 Vilnius, LT
(74) Lina MEŠKAUSKIENĖ, 60, Advokatų kontora Meškauskienė ir Tuzovaitė, A. Mickevičiaus g. 6/ Karaimų g. 1, LT-08119 Vilnius, LT
(54) Būdas generuoti arba stiprinti keleto bangos ilgių lazerio spinduliuotę viename optiniame rezonatoriuje

(57) 1. Būdas vienu metu generuoti ir/ar stiprinti du ar daugiau bangos ilgių spinduliuotę rezonatoriuje, turinčiame aktyviąją terpę pozicionuotą vienoje optinėje ašyje, b e s i s k i r i a n t i s tuo, kad stiprinimo santykis tarp minėtų bangos ilgių yra keičiamas panaudojant dispersinį elementą, įtaisytą tokiu būdu, kad būtų galima keisti rezonatoriaus nuostolius kiekvienam iš minėtų bangos ilgių.

2. Būdas pagal 1 punktą, b e s i s k i r i a n t i s tuo, kad minėtas dispersinis elementas gali būti prizmė, pleištas, lęšis arba gradientinio lūžio rodiklio optinis elementas.

3. Būdas pagal 1 arba 2 punktą, b e s i s k i r i a n t i s tuo, kad minėta aktyvioji terpė yra sudaryta iš vienos lazerinės medžiagos, turinčios dvi ar daugiau emisijos linijų.

4. Būdas pagal 1 arba 2 punktą, b e s i s k i r i a n t i s tuo, kad minėta aktyvi terpė susideda iš dviejų ar daugiau lazerinių medžiagų ir naudojamos dvi ar daugiau medžiagos emisijos linijos iš kiekvienos iš minėtų medžiagų.

5. Būdas pagal vieną iš 1-4 punktų, b e s i s k i r i a n t i s tuo, kad netiesinė optinė terpė yra naudojama rezonatoriaus (7) viduje arba išorėje ir yra pritaikyta harmonikų generavimui arba suminio dažnio generavimui, arba skirtuminio dažnio generavimui, arba keturių bangų maišymui.

6. Būdas pagal 5 punktą, b e s i s k i r i a n t i s tuo, kad minėta netiesinė optinė terpė (4) turi $\chi^{(2)}$ netiesiškumą.

7. Būdas pagal 5 punktą, b e s i s k i r i a n t i s tuo, kad minėta netiesinė optinė terpė (4) turi $\chi^{(3)}$ netiesiškumą.

8. Lazerinis šaltinis, susidedantis bent iš kaupinimo šaltinio, aktyviosios terpės, dviejų atspindinčių arba dalinai atspindinčio paviršių, kur bent dviejų bangos ilgių spinduliuotė yra tuo pačiu metu stiprinama vienoje aktyvioje terpėje, b e s i s k i r i a n t i s tuo, kad galių santykis tarp skirtingų bangos ilgių spinduliuotės yra keičiamas pagal metodą aprašytą bet kuriame iš 1-7 apibrėžties punktų.

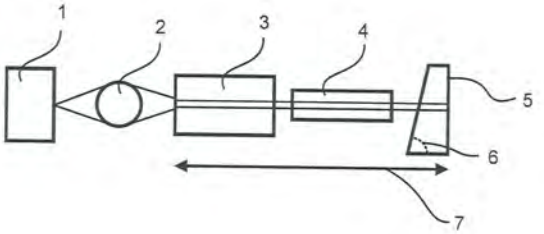

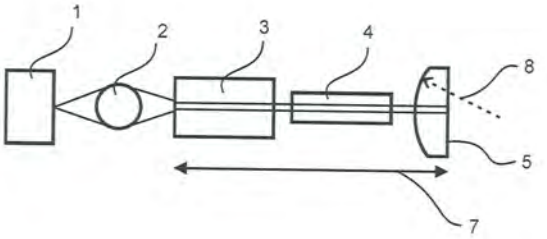

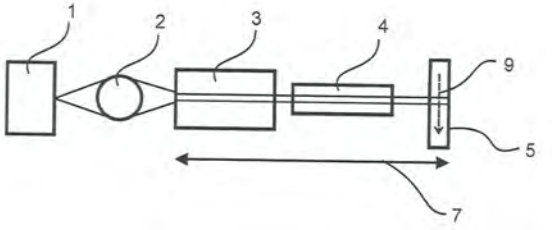

Viešosios licencijos paskelbimas pagal Lietuvos Respublikos patentų įstatymo 46 straipsnį

(11) **5288**

(51) Int. Cl. (2006): **B01J 49/00**
C02F 1/42

(13) B

(54) Buitinės jonitinės filtravimo kasetės atnaujinimo būdas, geriamo vandens jonitinis filtras ir geriamo vandens filtravimo nuo nitratų priemonė

(73) Uždaroji akcinė bendrovė GERVA, Įsrūties g. 8-13, LT-06219 Vilnius, LT

Pareiškimo viešai licencijai padavimo data

2014 03 10

Patentai, panaikinti pagal Lietuvos Respublikos patentų įstatymo 36 straipsnį

Patento nr.	Panaikinimo data
4649	2013 09 02
4752	2013 09 14
5109	2013 09 20
5276	2013 09 19
5502	2013 09 12
5667	2013 09 08
5730	2013 09 17
5768	2013 09 13
5850	2013 08 31

Patentai, kurių galiojimas pasibaigęs pagal Lietuvos Respublikos patentų įstatymo 36 straipsnį

Patento nr.	Galiojimo baigties data
3238	2014 03 04
3245	2014 03 25

VARDINĖ PAREIŠKĖJŲ, IŠRADĖJŲ IR PATENTŲ SAVININKŲ RODYKLĖ

(71) Pareiškėjas, valstybės kodas (72) Išradėjas, valstybės kodas (73) Patento savininkas, valstybės kodas	Žymėjimas P - pareiškėjas I - išradejas S - patento savininkas	(51) Klasifikacijos indeksas	(21) Paraiškos numeris (11) Patento numeris	(13) Dokumento rūšies kodas
APONE Lynne, US	I	C12N 9/00 C12Q 1/00	6019	B
ASADAUSKAS Svajus, US	I	B29B 17/00 C08J 11/00	2012 093	A
AUGUSTAITIS Algirdas, LT	I,P	G08C 23/00	2013 070	A
BALAKAUSKAS Saulius, LT	I	H01L 21/00	2012 094	A
BALANDIN Vitalij, LT	I	H01L 21/00	2012 094	A
BALTRĖNAS Pranas, LT	I	H01H 13/00	6023	B
BENDARAVIČIENĖ Rima, LT	I,S	A45F 3/00	6020	B
BENDIKIENĖ Vida, LT	I	B03C 1/00 B03C 9/00 C11B 1/10 C12M 1/00	6018	B
BIELSKUS Juozas, LT	I	F25B 27/00	2013 106	A
BUCKUS Raimondas, LT	I	H01H 13/00	6023	B
BUMELIS Vladas Algirdas, LT	I	C12N 15/00	2012 099	A
CADER Maciej, PL	I	G01N 27/00	2012 109	A
DAGILIENĖ Miglė, LT	I	C07D 491/00 G03C 1/00	6024	B
DOMEIKA Aurelijus, LT	I	A63B 69/00	2012 089	A
DUDUTIENĖ Virginija, LT	I	A61K 31/00 C07C 311/00	2012 092	A
Devulco, UAB, LT	P	B29B 17/00 C08J 11/00	2012 093	A
GRIGAS Vytautas, LT	I	A63B 69/00	2012 089	A
GUAN Shengxi, US	I	C12N 9/00 C12Q 1/00	6019	B

(71) Pareiškėjas, valstybės kodas (72) Išradėjas, valstybės kodas (73) Patento savininkas, valstybės kodas	Žymėjimas P - pareiškėjas I - išradejas S - patento savininkas	(51) Klasifikacijos indeksas	(21) Paraiškos numeris (11) Patento numeris	(13) Dokumento rūšies kodas
HE Shaodun, CN	I,S	A62B 1/00 A62B 35/00	6016	B
I. Į. LAZERIŲ IR BANGŲ MEDICINOS MOKSLINĖ KLINIKA, LT	P	A61B 6/00	2012 098	A
INDRULIONIS Valdas, LT	I	B66B 9/00	2012 096	A
Integrated Optics, UAB, LT	P,S	H01S 3/00	2012 090	A
JANAVIČIUS Arvydas Juozapas, LT	I	H01L 21/00	2012 094	A
JONUŠKA Jonas, LT	I	H01S 3/00	2012 090	A
JUKNA Artūras, LT	I	B29B 17/00 C08J 11/00	2012 093	A
KAUNO TECHNOLOGIJOS UNIVERSITETAS, LT	S	C07D 491/00 G03C 1/00	6024	B
KERAS Eugenijus, LT	I	F25B 27/00	2013 106	A
KIRILIAUSKAITĖ Vita, LT	I	B03C 1/00 B03C 9/00 C11B 1/10 C12M 1/00	6018	B
LAZAUSKAS Danielius, LT	I,P	A01B 1/00 A01C 14/00	2012 101	A
LIETUVOS EDUKOLOGIJOS UNIVERSITETAS, LT	P	A61B 6/00	2012 098	A
MAKAUSKAS Nerijus, LT	I	C12N 15/00	2012 099	A
MARTINAITIS Vytautas, LT	I	F25B 27/00	2013 106	A
MARTYNAITIS Vytas, LT	I	C07D 491/00 G03C 1/00	6024	B
MATULIS Daumantas, LT	I	A61K 31/00 C07C 311/00	2012 092	A
MB „EKODARNA“, LT	P	B66B 9/00	2012 096	A
MELNINKAITIS Andrius, LT	I	G02B 7/00	2012 095	A
MICKIENĖ Rūta, LT	I	B06B 1/00 G01S 15/00 H01J 29/00	2012 097	A

(71) Pareiškėjas, valstybės kodas (72) Išradėjas, valstybės kodas (73) Patento savininkas, valstybės kodas	Žymėjimas P - pareiškėjas I - išradejas S - patento savininkas	(51) Klasifikacijos indeksas	(21) Paraiškos numeris (11) Patento numeris	(13) Dokumento rūšies kodas
MICKUS Virginijus, LT	I	B06B 1/00 G01S 15/00 H01J 29/00	2012 097	A
Mickaus kūrybos studija, MB, LT	P	B06B 1/00 G01S 15/00 H01J 29/00	2012 097	A
NEW ENGLAND BIOLABS, INC., US	S	C12N 9/00 C12Q 1/00	6019	B
PESLIAKAS Henrika, LT	I	C12N 15/00	2012 099	A
PLĖŠNIENĖ Laima, LT	I	A61B 6/00	2012 098	A
PLĖŠNYS Albinas, LT	I	A61B 6/00	2012 098	A
POŠKUS Andrius, LT	I	H01L 21/00	2012 094	A
PUKAITĖ Lina, LT	I	C12N 15/00	2012 099	A
PURLYS Romaldas, LT	I	H01L 21/00	2012 094	A
PUZAKOV Vladimir, LT	I,S	B65D 33/00	6017	B
Przemyslowy Instytut Automatyk i Pomiarow PIAP, PL	P	G01N 27/00	2012 109	A
QUIMBY Aine, US	I	C12N 9/00 C12Q 1/00	6019	B
REDECKAS Kipras, LT	I	C07D 491/00 G03C 1/00	6024	B
ROMAŠKEVIČIUS Olegas, LT	I	B03C 1/00 B03C 9/00 C11B 1/10 C12M 1/00	6018	B
SŪDŽIUVIENĖ Saulė, LT	I	C12N 15/00	2012 099	A
UAB „ABILI“, LT	P	A63B 69/00	2012 089	A
UAB „AROSTĖ“, LT	S	E05B 63/00	6014	B
UAB „Lidaris“, LT	P	G02B 7/00	2012 095	A
UAB „PakMarkas“, LT	S	B41F 5/00 B41F 31/00 B41M 1/00	6015	B

(71) Pareiškėjas, valstybės kodas (72) Išradėjas, valstybės kodas (73) Patento savininkas, valstybės kodas	Žymėjimas P - pareiškėjas I - išradejas S - patento savininkas	(51) Klasifikacijos indeksas	(21) Paraiškos numeris (11) Patento numeris	(13) Dokumento rūšies kodas
UAB „UNERA“, LT	S	B03C 1/00 B03C 9/00 C11B 1/10 C12M 1/00	6018	B
UAB Biotechnologinės farmacijos centras „Biotechpharma“, LT	P	C12N 15/00	2012 099	A
VAITIEKŪNAS Ronaldas, LT	I	B41F 5/00 B41F 31/00 B41M 1/00	6015	B
VAIŠNORAS Rimantas, LT	I	A61B 6/00	2012 098	A
VARKAVIČIUS Petras, LT	I	B41F 5/00 B41F 31/00 B41M 1/00	6015	B
VENGRIS Mikas, LT	I	C07D 491/00 G03C 1/00	6024	B
VILIŪNAS Mindaugas, LT	I	H01L 21/00	2012 094	A
VILNIAUS UNIVERSITETAS, LT	P,S	A61K 31/00 C07C 311/00 H01L 21/00 B03C 1/00 B03C 9/00 C11B 1/10 C12M 1/00	2012 092	A
Vilniaus Gedimino technikos universitetas, LT	P,S	F25B 27/00 H01H 13/00	2013 106	A
WANG Hua, US	I	C12N 9/00 C12Q 1/00	6019	B
ZHANG Penghua, US	I	C12N 9/00 C12Q 1/00	6019	B
ZHENG Yu, US	I	C12N 9/00 C12Q 1/00	6019	B
ZHU Zhenyu, US	I	C12N 9/00 C12Q 1/00	6019	B
ZUBRIENĖ Asta, LT	I	A61K 31/00 C07C 311/00	2012 092	A

(71) Pareiškėjas, valstybės kodas (72) Išradėjas, valstybės kodas (73) Patento savininkas, valstybės kodas	Žymėjimas P - pareiškėjas I - išradejas S - patento savininkas	(51) Klasifikacijos indeksas	(21) Paraiškos numeris (11) Patento numeris	(13) Dokumento rūšies kodas
ČIČELIS Rolandas, LT	I,P	B60B 39/00	2013 095	A
ŠAČKUS Algirdas, LT	I	C07D 491/00 G03C 1/00	6024	B
ŠNEIDERAITIS Romas, LT	I	E05B 63/00	6014	B
ŠČIUKA Mindaugas, LT	I	G02B 7/00	2012 095	A
ŽILIUKAS Pranas, LT	I	A63B 69/00	2012 089	A

SISTEMINĖ IŠRADIMŲ RODYKLĖ

(51) Klasifikacijos indeksas	(21) Paraiškos numeris (11) Patento numeris	(13) Dokumento rūšies kodas
A01B 1/00	2012 101	A
A01C 14/00	2012 101	A
A45F 3/00	6020	B
A61B 6/00	2012 098	A
A61K 31/00	2012 092	A
A62B 1/00	6016	B
A62B 35/00	6016	B
A63B 69/00	2012 089	A
B03C 1/00	6018	B
B03C 9/00	6018	B
B06B 1/00	2012 100	A
B06B 1/00	2012 097	A
B29B 17/00	2012 093	A
B41F 5/00	6015	B
B41F 31/00	6015	B
B41M 1/00	6015	B
B60B 39/00	2013 095	A
B65D 33/00	6017	B
B66B 9/00	2012 096	A
C07C 311/00	2012 092	A
C07D 491/00	6024	B
C08J 11/00	2012 093	A
C11B 1/10	6018	B
C12M 1/00	6018	B
C12N 9/00	6019	B
C12N 15/00	2012 099	A
C12Q 1/00	6019	B
E05B 63/00	6014	B
F25B 27/00	2013 106	A
G01N 27/00	2012 109	A
G01S 15/00	2012 100	A
G01S 15/00	2012 097	A
G02B 7/00	2012 095	A
G03C 1/00	6024	B
G08C 23/00	2013 070	A
H01H 13/00	6023	B
H01J 29/00	2012 100	A
H01J 29/00	2012 097	A
H01L 21/00	2012 094	A
H01S 3/00	2012 091	A
H01S 3/00	6022	B
H01S 3/00	2012 090	A
H01S 3/00	6021	B

NUMERINĖ IŠRADIMŲ RODYKLĖ

(21) Paraiškos numeris	(11) Patento numeris
2012 030	6020
2012 043	6014
2012 049	6023
2012 062	6019
2012 067	6015
2012 072	6018
2012 074	6021
2012 075	6022
2012 077	6017
2012 082	6024
2013 139	6016

NUMERINĖ IŠRADIMŲ PARAIŠKŲ RODYKLĖ

(21) Paraiškos numeris	(51) Klasifikacijos indeksas
2012 089	A63B 69/00
2012 090	H01S 3/00
2012 091	H01S 3/00
2012 092	C07C 311/00
2012 092	A61K 31/00
2012 093	B29B 17/00
2012 093	C08J 11/00
2012 094	H01L 21/00
2012 095	G02B 7/00
2012 096	B66B 9/00
2012 097	B06B 1/00
2012 097	H01J 29/00
2012 097	G01S 15/00
2012 098	A61B 6/00
2012 099	C12N 15/00
2012 100	B06B 1/00
2012 100	H01J 29/00
2012 100	G01S 15/00
2012 101	A01B 1/00
2012 101	A01C 14/00
2012 109	G01N 27/00
2013 070	G08C 23/00
2013 095	B60B 39/00
2013 106	F25B 27/00

KETVIRTINĖ IŠRADIMŲ RODYKLĖ

(11) Patento numeris	(21) Paraiškos numeris	(54) Išradimo pavadinimas	(71) Pareiškėjas, valstybės kodas (73) Patento savininkas, valstybės kodas	(51) Klasifikacijos indeksas	Biuletenio numeris
5990 B	2012 013	Bevandenis, neskleidžiantis kvapo ir savaime atšylantis pisuaras	Algirdas VOVERAITIS, LT	A47K 11/00 A47K 13/00 E03C 1/00	2014/2
5991 B	2012 028	Portatyvinis terapinis ultragarsinis magnetinis/elektromagnetinis optinis lazerinis masažuoklis	Jurijus KRIVOCIUKAS, LT	A61H 7/00	2014/2
5992 B	2012 050	Reabilitacinė vaikštynė	UAB “Vildoma”, LT	A01K 97/10	2014/2
5993 B	2013 086	Reguliuojamas bato formos įtaisas	Chen MING-TE, TW	A43D 35/00	2014/2
5994 B	2013 087	Batas su įtaisu, apsaugančiu nuo slydimo	Chen MING-TE, TW	A43B 13/00	2014/2
5995 B	2013 088	Reguliuojamas batų rėmas	Chen MING-TE, TW	A47G 25/00	2014/2
5996 B	2012 048	Portatyvus lazerinis prietaisas gydymui	Rimantas Mykolas KANAPĖNAS, LT	A61N 5/00	2014/2
5997 B	2012 042	Plastikų paviršiaus paruošimo prieš jų cheminį metalizavimą būdas	ATOTECH DEUTSCHLAND GmbH, DE	C23C 18/00	2014/2
5998 B	2012 040	Panaudotų padangų protektoriaus smulkinimo įrenginys	UAB “RAIDOLA”, LT	B29B 17/00	2014/2
5999 B	2013 040	Įrenginys bičių duonai nuo korių atskirti	UAB “WILARA”, LT	A01K 59/00	2014/2
6000 B	2012 053	Grūdų produktas ir jo gamybos būdas	UAB “NAUJASIS NEVĖŽIS”, LT	A23L 1/00	2014/2
6001 B	2013 033	Vertikalus stovas gėlių vazonams laikyti	Unique Decor OÜ, EE	A47B 96/00	2014/3
6002 B	2013 062	Aparatas automatiniam perjungimui tarp kompiuterių bendra pele ir klaviatūra bei šio automatinio perjungimo būdas.	AŽD PRAHA s. r. o., CZ	G09G 5/00	2014/3
6003 B	2012 047	Įrenginys, skirtas hidrotechninių konstrukcijų remontui esant dideliam gyliui	GT Corporation SE, EE	E02B 1/00	2014/3
6004 B	2012 061	Dūmtraukio (dūmtakio) konstrukcija su turbulencinėmis plokštelėmis	AKCINĖ BENDROVĖ MAŠINŲ GAMYKLA “ASTRA”, LT	F23B 80/00 F23G 5/00 F23J 15/00	2014/3
6005 B	2012 068	Elektrai laidaus skysčio lygio matavimo būdas ir matuoklis	Vytauto Grigoraičio įmonė “MINTIES KVANTAS”, LT	G01F 23/00 G01F 25/00	2014/3
6006 B	2012 069	Įsotinantis sugėriklis, skirtas skaidulinių lazerių modų sinchronizacijai, įsotinančios sugerties skaidulinis Brego veidrodis ir skaidulinis sinchronizuotų modų lazeris	UAB “EKSPLA”, LT	G02B 6/00 G02F 1/00 H01S 3/00	2014/3
6007 B	2013 072	Kokso atliekų briketų sudėtis ir jų gavimo būdas	UAB “EVITEKS”, LT	C03B 1/00 C10L 5/00	2014/3

(11) Patento numeris	(21) Paraiškos numeris	(54) Išradimo pavadinimas	(71) Pareiškėjas, valstybės kodas (73) Patento savininkas, valstybės kodas	(51) Klasifikacijos indeksas	Biuletenio numeris
6008 B	2012 027	Difuzinis ėmiklis	Vilniaus Gedimino technikos universitetas, LT	G01N 22/00	2014/3
6009 B	2012 033	Šildymo sistema	Tomas GLUMBAKAS, LT	F24J 3/00 F24J 3/00 F24J 3/00 F24J 3/00	2014/3
6010 B	2013 079	Optiškai valdomas spartus plačiajuostis fazės moduliatorius	J. Rėksnio PĮ, LT	G02F 1/00 G05F 1/00 G02F 1/00 G05F 1/00 G02F 1/00 G05F 1/00	2014/3
6011 B	2013 059	Pulsuojančio srauto ežektorius	Vilniaus Gedimino technikos universitetas, LT	B01F 5/00	2014/3
6012 B	2013 065	Nauji 1,5-dipakeisti 11-oksa-3-aza-3H-3-alkil- (arba aril-)dibenzo[a,m] indeno[2,1,7,6-ghij]pleiadenų dariniai, jų sintezė ir taikymas optoelektronikoje	UAB “TIKSLIOJI SINTEZĖ”, LT	C07D 491/00 C07D 491/00	2014/3
6013 B	2012 035	Ypatingai gryno dihidrokvercetino gamybos būdas	UAB “ROKIŠKIO PRAGIEDRULIAI”, LT	A61K 36/00 B01D 15/00	2014/3
A	2012 071	Konvektorinė patalpų šildymo sistema	Jevgenijus ROŽKOVAS, LT	F24D 15/00	2014/2
A	2012 072	Dumblių ląstelių ardymo ir bioproduktų išskyrimo būdas ir sistema	UAB “UNERA”, LT	B03C 1/00 B03C 9/00 C11B 1/10 C12M 1/00 B03C 1/00 B03C 9/00 C11B 1/10 C12M 1/00	2014/2
A	2012 074	Lazeris, veikiantis aktyvios modų sinchronizacijos ir rezonatoriaus iškrovos režimu	Integrated Optics, UAB, LT	H01S 3/00	2014/2
A	2012 075	Būdas generuoti arba stiprinti keleto bangos ilgių lazerio spinduliuotę viename optiniame rezonatoriuje	Integrated Optics, UAB, LT	H01S 3/00	2014/2
A	2012 076	Įrenginys, aplinkos informaciją paverčiantis į lytėjimo informaciją, turinčią gylio dimensiją	UAB “Gaminu”, LT	A61F 9/00	2014/2
A	2012 077	Spaustukas	Vladimir PUZAKOV, LT	B65D 33/00	2014/2

(11) Patento numeris	(21) Paraiškos numeris	(54) Išradimo pavadinimas	(71) Pareiškėjas, valstybės kodas (73) Patento savininkas, valstybės kodas	(51) Klasifikacijos indeksas	Biuletenio numeris
A	2012 079	Organinės trąšos sapropelio pagrindu ir jų gamybos būdas	UAB “MIBARSAS”, LT	C07F 7/00 C07F 7/00 C07F 7/00	2014/3
A	2012 080	Korozijos inhibitorius, skirtas ledo šalinimo skysčiams	UAB “Baltic Ground Services”, LT	C23G 1/00	2014/3
A	2012 082	Nauji fotochrominiai junginiai, jų gamybos būdas ir tarpiniai junginiai jiems gauti	KAUNO TECHNOLOGIJOS UNIVERSITETAS, LT	C07D 491/00 G03C 1/00	2014/3
A	2012 083	Gravitacinio-estakadinio tipo hidrotechninis statinys	UAB “Hidrosfera”, LT	E02B 3/00	2014/3
A	2012 084	Dujų generatorinė pakura ir dujų gaminimo joje būdas	Kęstutis BRAUKYLA, LT	F23B 10/00 F23B 10/00 F23B 50/00 F23B 50/00	2014/3
A	2012 085	Regeneratyvinis optinis stiprintuvas, skirtas trumpų impulsų lazeriams, lazerinis šaltinis ir lazerio sistema	Uždaroji akcinė bendrovė MOKSLINĖ-GAMYBINĖ FIRMA “ŠVIESOS KONVERSIJA”, LT	H01S 3/00	2014/3
A	2012 086	Rotorinis kamino valymo įrenginys	UAB “TRIJŲ ARTELĖ”, LT	F23J 3/00 F23J 15/00	2014/3
A	2012 087	Edukacinis klausimų ir atsakymų žaidimo įrenginys	UAB ENJOY-TOY, LT	A63F 3/00	2014/3
A	2012 108	Rutulinis vožtuvas	Przemyslowy Instytut Automatyk i Pomiarow PIAP, PL	F16K 5/00	2014/3
A	2013 077	Didelės spartos fotodiodas	Valstybinis mokslinių tyrimų institutas Fizinių ir technologijos mokslų centras, LT	H01L 31/00	2014/2
A	2013 083	Spartus SiC fazės moduliatorius	Valstybinis mokslinių tyrimų institutas Fizinių ir technologijos mokslų centras, LT	G02F 1/00 G02F 1/00	2014/2
A	2013 103	Puslaidininkinio įsisotinančio sugėriklio veidrodis	Valstybinis mokslinių tyrimų institutas Fizinių ir technologijos mokslų centras, LT	G02F 1/00 H01S 3/00	2014/3
A	2013 139	Sustabdymo įrenginys	Shaodun HE, CN	A62B 1/00 A62B 35/00	2014/2

Europos patentai, paskelbti pagal Lietuvos Respublikos patentų įstatymo 71 straipsnį

(51) Int.Cl. ***A61K 31/05*** (2006.01)
A61P 25/28 (2006.01)
(11) **1511710**
(13) T
(96) 03756343.4
(96) 2003 05 30
(97) 2005 03 09
(97) 2013 11 20
(86) PCT/US2003/017288
(86) 2003 05 30
(87) WO 2003/101927
(87) 2003 12 11
(30) 385144 P, 2002 05 31, US
409100 P, 2002 09 09, US
412272 P, 2002 09 20, US
435880 P, 2002 12 20, US
463104 P, 2003 04 14, US
(72) SNOW, Alan, D., US
NGUYEN, Beth, P., US
CASTILLO, Gerardo, M., US
SANDERS, Virginia, J., US
LAKE, Thomas, P., US
LARSEN, Lesley, NZ
WEAVERS, Rex T., NZ
LORIMER, Stephen D., NZ
LARSEN, David S., NZ
COFFEN, David L., US
(73) Proteotech, Inc., Kirkland, WA 98034, US
(74) Liudmila GERASIMOVIČ, 9, IĮ „Liudmila Gerasimovič, Patentinis patikėtinis“, Vingrių g. 13-42, LT-01141 Vilnius, LT
(54) Junginiai, kompozicijos ir būdai, skirti amiloido ligų ir sinukleinopatijų, tokių kaip Alzhaimerio liga, 2 tipo diabetas ir Parkinsono liga, gydymui

Apibrėžties punktai: 31, brėžiniai: 0.

(57) 1. Junginys ir jo farmaciniu požiūriu priimtinos druskos, pasirinkti iš grupės, susidedančios iš junginių, kurių formulė (I):

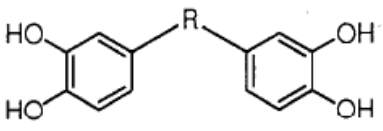

kur R yra C_2-C_{10}-alkileno grupė, kurioje yra nebūtinai viena dviguba jungtis; 1 arba 2 negretimos etileno grupės yra pakeistos -C(O)NR'- arba -NR'C(O)-, kur R' yra H arba žemesnysis alkilas, skirti naudoti nuo amiloido ligų ir sinukleinopatijų kenčiančių žinduolių gydymui.

2. Junginys pagal 1 punktą, kur amiloido liga yra liga, susijusi su amiloido baltymo, pasirinkto iš grupės, susidedančios iš Aβ amiloido, AA amiloido, AL amiloido, IAPP amiloido, PrP amiloido, α_2-mikroglobulino amiloido, transtiretino, prealbumino ir prokalcitonino, formavimusi, nusėdimu, kaupimusi arba nuolatiniu buvimu.

3. Junginys pagal 1 arba 2 punktą, kur amiloido liga yra pasirinkta iš grupės, susidedančios iš Alzhaimerio ligos, Dauno sindromo, *dementia pugilistica*, daugybinės sisteminės atrofijos, intarpinių kūnelių miozitozės, paveldimos cerebralinės hemoragijos su olandiško tipo amiloidoze, Njumano-Piko ligos C tipo, cerebralinės β-amiloido angiopatijos, demencijos, susijusios su kortikobazaline degeneracija, 2 tipo diabeto amiloidozės, lėtinio uždegimo amiloidozės, piktybinių navikų ir šeimines Vidužemio jūros karštinės amiloidozės, daugybinės mielomos ir B-ląstelių diskrazijos amiloidozės, priono ligų amiloidozės, Kroicfeldo-Jakobo ligos, Gerstmano-Štroislerio sindromo, kuru, skrepi ligos, amiloidozės, susijusios su riešo kanalo sindromu, senatvinės kardialinės amiloidozės, šeiminės amiloido polineuropatijos ir amiloidozės, susijusios su endokrininės sistemos navikais.

4. Junginys pagal 1 punktą, kur sinukleinopatija yra liga, susijusi su sinukleino skaidulų formavimu, nusėdimu, kaupimusi arba buvimu.

5. Junginys pagal 4 punktą, kur sinukleinopatija yra liga, susijusi su α-sinukleino skaidulų formavimu, nusėdimu, kaupimusi arba buvimu.

6. Junginys pagal 1, 4 arba 5 punktą, kur sinukleinopatija yra pasirinkta iš ligų grupės, susidedančios iš Parkinsono ligos, šeiminės Parkinsono ligos, Levi kūnelių ligos, Alzhaimerio ligos Levi kūnelių varianto, demencijos su Levi kūneliais, daugybinės sisteminės atrofijos ir Guamo Parkinsonizmo-demencijos komplekso.

7. Junginys pagal 4, 5 arba 6 punktą, kur junginys yra pasirinktas iš grupės, susidedančios iš 3,4-dihidroksibenzoinės rūgšties 3,4-dihidroksianilido; 3,4-dihidroksibenzoinės rūgšties 3,4-dihidroksibenzilamido; gintaro rūgšties bis(3,4-dihidroksianilido);

ir jo farmaciniu požiūriu priimtinų druskų.

8. Junginys pagal bet kurį vieną iš 1-7 punktų, kur žinduolis yra žmogus.

9. Junginys pagal bet kurį vieną iš 1-8 punktų, suformuluotas skyrimui tarp 0,1 mg/kg per dieną ir

1000 mg/kg per dieną.

10. Junginys pagal 9 punktą, suformuluotas skyrimui tarp 1 mg/kg per dieną ir 100 mg/kg per dieną.

11. Junginys pagal 10 punktą, suformuluotas skyrimui tarp 10 mg/kg per dieną ir 100 mg/kg per dieną.

12. Junginys ir jo farmaciniu požiūriu priimtinos druskos, pasirinkti iš grupės, susidedančios iš junginių formulės

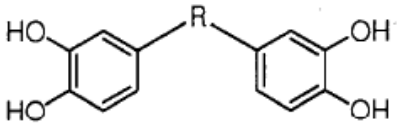

kur:

R yra C_2-C_{10}-alkileno grupė, kurioje yra nebūtinai viena dviguba jungtis; 1 arba 2 negretimos etileno grupės yra pakeistos -C(O)NR'- arba -NR'C(O)-, kur R' yra H arba žemesnysis alkilas, skirti naudoti gydant nuo amiloido skaidulų arba sinukleino skaidulų formavimo, nusėdimo, kaupimosi arba buvimo.

13. Junginys pagal 12 punktą, kur amiloido skaidulos yra Aβ amiloido skaidulos.

14. Junginys pagal 12 punktą, kur amiloido skaidulos yra IAPP amiloido skaidulos.

15. Junginys pagal 12 punktą, kur the sinukleino skaidulos yra α-sinukleino skaidulos.

16. Junginio ir jo farmaciniu požiūriu priimtinų druskų panaudojimas gaminant vaistą, skirtą nuo amiloido ligų ir sinukleinopatijų kenčiančių žinduolių gydymui, kur junginys yra pasirinktas iš grupės, susidedančios iš junginių formulės:

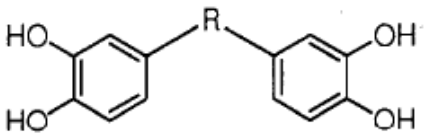

kur:

R yra C_2-C_{10}-alkileno grupė, kurioje yra nebūtinai viena dviguba jungtis; 1 arba 2 negretimos etileno grupės yra pakeistos -C(O)NR'- arba -NR'C(O)-, kur R' yra H arba žemesnysis alkilas.

17. Panaudojimas pagal 16 punktą, kur amiloido liga yra liga, susijusi su amiloido baltymo, pasirinkto iš grupės, susidedančios iš Aβ amiloido, AA amiloido, AL amiloido, IAPP amiloido, PrP amiloido, α_2-mikroglobulino amiloido, transtiretino, prealbumino ir prokalcitonino, formavimu, atsidėjimu, kaupimusi arba nuolatiniu buvimu.

18. Panaudojimas pagal 16 arba 17 punktą, kur amiloido liga yra pasirinkta iš grupės, susidedančios iš Alzhaimerio ligos, Dauno sindromo, *dementia pugilistica*, daugybinės sisteminės atrofijos, intarpinių kūnelių miozitozės, paveldimos cerebralinės hemoragijos su olandiško tipo amiloidoze, Njumano-Piko ligos C tipo, cerebralinės β-amiloido angiopatijos, demencijos, susijusios su kortikobazaline degeneracija, 2 tipo diabeto amiloidozės, lėtinio uždegimo amiloidozės, piktybinių navikų ir šeimines Viduržemio jūros karštinės amiloidozės, daugybinės mielomos ir B-ląstelių diskrazijos amiloidozės, priono ligų amiloidozės, Kroicfeldo-Jakobo ligos, Gerstmano-Štroislerio sindromo, kuru, skrepi ligos, amiloidozės, susijusios su riešo kanalo sindromu, senatvinės kardialinės amiloidozės, šeiminės amiloido polineuropatijos ir amiloidozės, susijusios su endokrininės sistemos navikais.

19. Panaudojimas pagal 16 punktą, kur sinukleinopatija yra liga, susijusi su sinukleino skaidulų formavimu, nusėdimu, kaupimusi arba buvimu.

20. Panaudojimas pagal 16 punktą, kur sinukleinopatija yra liga, susijusi su α-sinukleino skaidulų formavimu, nusėdimu, kaupimusi arba buvimu.

21. Panaudojimas pagal 16, 19 arba 20 punktą, kur sinukleinopatija yra pasirinkta iš ligų grupės, susidedančios iš Parkinsono ligos, šeiminės Parkinsono ligos, Levi kūnelių ligos, Alzhaimerio ligos Levi kūnelių varianto, demencijos su Levi kūneliais, daugybinės sisteminės atrofijos ir Guamo Parkinsonizmo-demencijos komplekso.

22. Panaudojimas pagal 19, 20 arba 21 punktą, kur junginys yra pasirinktas iš grupės, susidedančios iš 3,4-dihidroksibenzoinės rūgšties 3,4-dihidroksianilido; 3,4-dihidroksibenzoinės rūgšties 3,4-dihidroksibenzilamido; gintaro rūgšties bis(3,4-dihidroksianilido);

ir jo farmaciniu požiūriu priimtinų druskų.

23. Panaudojimas pagal bet kurį vieną iš 16 - 22 punktų, kur žinduolis yra žmogus.

24. Panaudojimas pagal bet kurį vieną iš 16 - 23 punktų, kur vaistas yra sudarytas taip, kad junginys yra skiriamas tarp 0,1 mg/kg/ per dieną ir 1000 mg/kg per dieną.

25. Panaudojimas pagal 24 punktą, kur vaistas yra sudarytas taip, kad junginys yra skiriamas tarp 1 mg/kg/ per dieną ir 100 mg/kg per dieną.

26. Panaudojimas pagal 25 punktą, kur vaistas yra sudarytas taip, kad junginys yra skiriamas tarp 10 mg/kg/ per dieną ir 100 mg/kg per dieną.

27. Junginio ir jo farmaciniu požiūriu priimtinų druskų panaudojimas gaminant vaistą, skirtą amiloido skaidulų arba sinukleino skaidulų formavimo, nusėdimo, kaupimosi arba buvimo gydymui, kur junginys yra pasirinktas iš grupės, susidedančios iš junginių formulės:

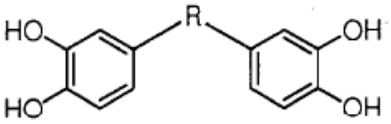

kur:

R yra C_2-C_{10}-alkileno grupė, kurioje yra nebūtinai viena dviguba jungtis; 1 arba 2 negretimos etileno grupės yra pakeistos -C(O)NR'- arba -NR'C(O)-, kur R' yra H arba žemesnysis alkilas.

28. Panaudojimas pagal 27 punktą, kur amiloido skaidulos yra Aβ amiloido skaidulos.

29. Panaudojimas pagal 27 punktą, kur amiloido skaidulos yra IAPP amiloido skaidulos.

30. Panaudojimas pagal 27 punktą, kur sinukleino skaidulos are α-sinukleino skaidulos.

31. 3,4-dihidroksibenzoinės rūgšties 3,4-dihidroksianilidas.

---

(51) Int.Cl. ***A61K 31/57*** (2006.01
A61K 31/58 (2006.01
A61K 9/00 (2006.01
(11) **1670482**
(13) T
(96) 04766791.0
(96) 2004 09 15
(97) 2006 06 21
(97) 2013 12 25
(86) PCT/EP2004/052172
(86) 2004 09 15
(87) WO 2005/025578
(87) 2005 03 24
(30) 502984 P, 2003 09 16, US
(72) BETHKE, Thomas, DE
ENGELSTAETTER, Renate, DE
WURST, Wilhelm, DE
(73) Takeda GmbH, 78467 Konstanz, DE
(74) Reda ŽABOLIENĖ, 7, Advokatės Redos Žabolienės kontora METIDA, Verslo centras VERTAS, Gynėjų g. 16, LT-01109 Vilnius, LT

(54) Ciklezonido panaudojimas respiracinių ligų gydymui
Apibrėžties punktai: 30, brėžiniai: 0.

(57) 1. Ciklezonido, jo farmaciniu požiūriu priimtinos druskos, solvato arba fiziologiniu požiūriu funkcinio darinio panaudojimas gamybai vaisto, skirto paciento respiracinės ligos gydymui arba prevencijai, kur pacientas yra vaikas, tuo pačiu sumažinant arba užkertant kelią augimo sustabdymui, kaip šalutiniam poveikiui, susijusiam su inhaliuojamai arba leidžiamais į nosį kortikosteroidais, ir kur vaistas yra skiriamas 20-200 μg ciklesonido dozės.

2. Panaudojimas pagal 1 punktą, kuriame vaikas yra žmogus prieš lytinį subrendimą.

3. Panaudojimas pagal 1 punktą, kuriame vaikas yra žmogus nuo 6 iki 12 metų amžiaus.

4. Panaudojimas pagal 1 punktą, kuriame vaistas yra skiriamas 20, 40, 60, 80, 100, 120, 140, 160, 180 arba 200 μg ciklezonido dozės.

5. Panaudojimas pagal 1 punktą, kuriame vaistas yra skiriamas 40, 80, 160 μg ciklezonido dozės.

6. Panaudojimas pagal 1 punktą, kuriame dozė yra dienos dozė tęstiniame gydymo rėžime.

7. Panaudojimas pagal 6 punktą, kuriame gydymo periodas yra daugiau negu viena diena.

8. Panaudojimas pagal 7 punktą, kuriame gydymo periodas yra daugiau negu viena savaitė.

9. Panaudojimas pagal 1 punktą, kuris neturi poveikio paciento augimo tempui.

10. Panaudojimas pagal 1 punktą, kuriame vaistas apima farmaciniu požiūriu priimtiną nešiklį ir/arba vieną arba daugiau užpildų.

11. Panaudojimas pagal 1 punktą, kuriame ciklezonidas yra parinktas iš [11β,16a-(R)]-16,17-[(cikloheksilmetilen)bis(oksi)]-11-hidroksi-21-(2-metil-1-oksopropoksi)pregna-1,4-dien-3,20-diono, [11β,16α(S)]-16,17-[(cikloheksilmetilen) bis(oksi)]-11-hidroksi-21-(2-metil-1-oksopropoksi) pregna-1,4-dien-3,20-diono, [11β,16α(R,S)]-16,17-[(cikloheksilmetilen)bis(oksi)]-11-hidroksi-21-(2-metil-1-oksopropoksi)pregna-1,4-dien-3,20-diono, 16α,17-(22R)-cikloheksilmetilendioksi-11β,21-dihidroksipregna-1,4-dien-3,20-diono, 16α,17-(22S)-cikloheksilmetilendioksi-11β,21-dihidroksipregna-1,4-dien-3,20-diono ir 16α,17-(22R,S)-cikloheksilmetilendioksi-11β,21-dihidroksipregna-1,4-dien-3,20-diono grupės.

12. Panaudojimas pagal 1, 4 arba 5 punktą, kuriame dozė yra dienos dozė, skiriama kartą per dieną.

13. Panaudojimas pagal 1 punktą, kuriame vaistas yra tinkamas skirti inhaliacija.

14. Panaudojimas pagal 13 punktą, kuriame kompozicija yra farmacinė aerozolinė kompozicija, apimanti terapiniu požiūriu veiksmingą kiekį ciklezonido ir hidrofluorangliavandenilio propelentą, geriau parinktą iš 1,1,1,2-tetrafluoretano, 1,1,1,2,3,3,3-heptafluorpropano ir jų mišinio, ir bendratirpiklio kiekį, veiksmingą ištirpinti ciklezonidą, ir pasirinktinai paviršiaus aktyvumo medžiagą.

15. Panaudojimas pagal 14 punktą, kuriame bendratirpiklis yra etanolis.

16. Panaudojimas pagal 13 punktą, kuriame kompozicija yra farmacinė aerozolinė kompozicija, apimanti terapiniu požiūriu veiksmingą kiekį ciklezonido dalelių ir hidrofluorangliavandenilio propelentą, geriau parinktą iš 1,1,1,2-tetrafluoretano, 1,1,1,2,3,3,3-heptafluorpropano ir jų mišinio, ir 0.01-5 w/w % polinio bendratirpiklio, skaičiuojant nuo propelento, ir pasirinktinai paviršiaus aktyvumo medžiagą.

17. Panaudojimas pagal 13 punktą, kuriame kompozicija yra sausi milteliai ir nešiklis yra sacharidas.

18. Panaudojimas pagal 13 punktą, kuriame nešiklis yra laktozės monohidratas.

19. Panaudojimas pagal 1 punktą, kuriame respiracinė liga yra parinkta iš astmos, naktinės astmos, fizinio krūvio sukeltos astmos, lėtinių obstrukcinių plaučių ligų (COPD), lėtinio ir dusulingo bronchito, emfizemos, respiracinio trakto infekcijos ir viršutinio respiracinio trakto ligos, rinito, alerginio ir sezoninio rinito grupės.

20. Panaudojimas pagal 1 punktą, kuriame respiracinė liga yra švelni arba vidutinė astma.

21. Panaudojimas pagal 1 punktą, kuriame ciklezonidas iš esmės susideda iš R epimero.

22. Panaudojimas pagal 1 punktą, kuriame nosies purškalas arba nosies lašai.

23. Panaudojimas pagal 22 punktą, kuriame vaistas yra vandeninė forma, skirta vartoti į gleivinę.

24. Panaudojimas pagal 22 punktą, kuriame vaistas yra gaminamas, naudojant bevandenius nešiklius.

25. Panaudojimas pagal 1 punktą, kuriame respiracinė liga yra rinitas.

26. Panaudojimas pagal 1 punktą, kuriame respiracinė liga yra alerginis rinitas.

27. Panaudojimas pagal 1 punktą, kuriame respiracinė liga yra sezoninis alerginis rinitas.

28. Panaudojimas pagal 1 punktą, kuriame vaikas yra jaunesnis negu aštuoniolikos metų žmogus..

29. Panaudojimas pagal 1, 4 arba 5 punktą, kuriame skiriamas ciklezonido kiekis yra dienos dozės.

30. Panaudojimas pagal 15 punktą, kuriame respiracinė liga yra astma ir kur kompozicijos dozė yra skiriama kartą per dieną ir apima 40, 80 arba 160 µg ciklezonido.

---

(51) Int.Cl. ***C12N 15/10*** (2006.01)
C12P 19/34 (2006.01)
C07B 61/00 (2006.01)
C40B 40/06 (2006.01)

(11) **2348124**
(13) T
(96) 10183942.1
(96) 2003 10 30
(97) 2011 07 27
(97) 2013 12 11
(30) 200201652, 2002 10 30, DK
422167 P, 2002 10 30, US
200201955, 2002 12 19, DK
434425 P, 2002 12 19, US
200301064, 2003 07 11, DK
486199 P, 2003 07 11, US
(72) Freskgard, Per-Ola, SE
Franch, Thomas, DK
Gouliaev, Alex Haahr, DK
Lundorf, Mikkel Dybro, DK
Felding, Jakob, DK
Olsen, Eva Kampmann, DK
Holtmann, Anette, DK
Jakobsen, Soren Nyboe, DK
Sams, Christian, DK
Glad, Sanne Schr der, DK
Jensen, Kim Birkebęk, DK
Pedersen, Henrik, DK
(73) Nuevolution A/S, 2100 Copenhagen, DK
(74) Vytautas GUOBYS, 10, Ateities g. 3-9, LT-08306 Vilnius, LT
(54) Bifunkcinio komplekso sintezė
Apibrėžties punktai: 17, brėžiniai: 0.
(57) 1. Atskyrimo ir sumaišymo būdas, skirtas bifunkcinių kompleksų, apimančių eksponuojamąją molekulės dalį ir koduojančią dalį, bibliotekai sukurti, kur būdas apima šiuos žingsnius:

- paruošimą atskirose talpose susidarančių bifunkcinių kompleksų, kurių kiekvieną sudaro cheminės reakcijos sritis ir pradmenų sritis fermentiniam oligonukleotido dalies prijungimui;
- reakcijos atlikimą bet kokia eilės tvarka kiekvienoje talpoje tarp cheminės reakcijos srities ir vieno arba daugiau reagentų, ir papildymą viena arba daugiau atitinkamų oligonukleotido žymių, identifikuojančių vieną arba daugiau reagentų pradmenų sujungimo srityje, naudojant vieną arba daugiau fermentų;
- dviejų arba daugiau kamerų turinio sujungimo į vieną ir po to šių sujungtų turinių padalinimo į talpų rinkinį naujam reakcijų ciklui;
- naujo reakcijos ciklo atlikimą, kur ankstesnio reakcijos ciklo galutinis produktas naudojamas kaip susidarantis bifunkcinis kompleksas tam, kad būtų gauta bifunkcinių kompleksų biblioteka, kurioje kiekvienas bibliotekos elementas apima reagento specifinės reakcijos produktą ir atitinkamą oligonukleotido žymę, kuri koduoja kiekvieno reagento, dalyvavusio reakcijos produkto susidaryme, tapatybę.

2. Būdas pagal 1 punktą, kuriame oligonukleotido žymės cheminės reakcijos zonos reakcijos metu su vienu arba daugiau reagentų yra dvigrandės.

3. Būdas pagal 1 punktą, kuriame dvi arba daugiau oligonukleotido žymių sudarytos iš DNR karkaso struktūros.

4. Būdas pagal 3 punktą, kuriame oligonukleotido žymės, susidedančios iš DNR karkaso struktūros, DNR ligazės pagalba yra pridedamos prie pradmenų sujungimo srities.

5. Būdas pagal 4 punktą, kuriame oligonukleotido žymių ligavimas atliekamas dvigrandėje būsenoje.

6. Būdas pagal 5 punktą, kuriame fermentas yra T4 DNR ligazė arba Taq DNR ligazė.

7. Būdas pagal 1 punktą, kuriame koduojančioji bifunkcinių kompleksų dalis sudaryta iš dvigrandės DNR.

8. Būdas pagal 1 punktą, kuriame koduojančioji dalis, apimanti visas oligonukleotido žymes, yra pakeičiama į dvigrandę formą prailginimo metodu, kuriame pradmuo prisijungiamas prie 3’ oligonukleotido galo ir prailginamas naudojant polimerazę.

9. Būdas pagal 8 punktą, kuriame prailginimo būdas yra atliekamas naudojant ligazės ir polimerazės derinį.

10. Būdas pagal 1 punktą, kuriame biblioteka talpina nuo 10^3 iki 10^6 bifunkcinių kompleksų.

11. Būdas pagal 1 punktą, kuriame biblioteka talpina nuo 10^3 iki 10^{10} bifunkcinių kompleksų.

12. Būdas pagal bet kurį iš 10 ir 11 punktų, apimantis tolesnį skirtingų bifunkcinių kompleksų bibliotekos atskyrimo žingsnį, kur minėtas būdas apima nukreipimo į taikinio objektą žingsnį ir atrinkimą iš bifunkcinių kompleksų bibliotekos tokių kompleksų, kurie yra gimininingi minėtam taikiniui.

13. Būdas pagal 12 punktą, kuriame atrinkimas kartojamas vieną ar daugiau papildomų kartų.

14. Būdas pagal 12 punktą, kuriame taikinys yra imobilizuotas.

15. Būdas pagal 12 punktą, kuriame atskyrimo žingsnis apima molekulinių sietų chromatografiją.

16. Būdas pagal 12 punktą, apimantis pasirinktų bifunkcinių kompleksų oligonukleotido identifikavimo tolesnį amplifikacijos žingsnį.

17. Būdas pagal bet kurį iš 12-16 punktų, apimantis tolesnį oligonukleotidų identifikavimo sekoskaitos žingsnį.

Europos patentai, paskelbti pagal Lietuvos Respublikos patentų įstatymo 79 straipsnį

(51) Int.Cl. ***A01N 43/58*** (2006.01)
A01N 43/60 (2006.01)
A61K 31/50 (2006.01)
A61K 31/495 (2006.01)
C07D 239/00 (2006.01)
C07D 241/36 (2006.01)
C07D 471/00 (2006.01)
C07D 487/00 (2006.01)
C07D 495/00 (2006.01)
C07D 497/00 (2006.01)

(11) **1874117**
(96) 06758843.4
(96) 2006 04 28
(97) 2008 01 09
(97) 2013 08 28
(86) PCT/US2006/016604
(86) 2006 04 28
(87) WO 2006/116764
(87) 2006 11 02
(30) 2005131161, 2005 04 28, JP
2005312076, 2005 10 27, JP
(72) JOHNS, Brian, Alvin, US
KAWASUJI, Takashi, JP
TAISHI, Teruhiko, JP
TAODA, Yoshiyuki, JP
(73) VIIV Healthcare Company, Research Triangle Park, NC 27709, US
Shionogi & Co., Ltd, Osaka 541-0045, JP
(74) Jurga PETNIŪNAITĖ, 51, AAA Law, J.Jasinskio g. 16A, LT-03163 Vilnius, LT
(54) Policiklinis karbamoilpiridono darinys turintis ŽIV integrazės slopinimo aktyvumą
Apibrėžties punktai: 7, brėžiniai: 0.
(57) 1. Junginys, kuris yra (4R,9aS)-5-hidroksi-4-metil-6,10-diokso-3,4,6,9,9a,10-heksahidro-2H-1-oksa-4a,8a-diazaantraceno-7-karboksirūgšties 2,4,-difluor-benzilamidas arba jo farmaciškai priimtina druska arba solvatas.

2. Junginys pagal 1 punktą, kur farmaciškai priimtina druska yra natrio druska.

3. Farmacinė kompozicija apimanti junginį pagal 1 arba 2 punktą, arba jo farmaciškai priimtiną druską arba solvatą.

4. Farmacinė kompozicija pagal 3 punktą, kuri yra anti-ŽIV agentas.

5. Farmacinė kompozicija pagal 3 punktą, kur minėta kompozicija apima bent vieną papildomą terapinį agentą, parinktą iš atvirkštinės transkriptazės inhibitorių ir proteazės inhibitorių.

6. Junginys pagal 1 arba 2 punktą, skirtas naudoti žmonių arba gyvūnų kūnų terapinio gydymo būde.

7. Junginys pagal 1 arba 2 punktą, skirtas naudoti ŽIV infekcijos gydymui arba profilaktikai.

---

(51) Int.Cl. ***A01N 43/64*** (2006.01)
A61K 31/41 (2006.01)
A61P 25/00 (2006.01)
C07B 59/00 (2006.01)

(11) **2328414**
(96) 09810685.9
(96) 2009 08 28
(97) 2011 06 08
(97) 2013 12 11
(86) PCT/US2009/055427
(86) 2009 08 28
(87) WO 2010/025407
(87) 2010 03 04
(30) 93293 P, 2008 08 29, US
(72) HARBESON, Scott, US
(73) Concert Pharmaceuticals Inc., Lexington, MA 02421, US
(74) Reda ŽABOLIENĖ, 7, Advokatės Redos Žabolienės kontora METIDA, Verslo centras VERTAS, Gynėjų g. 16, LT-01109 Vilnius, LT
(54) Pakeistieji triazol-piridazino dariniai
Apibrėžties punktai: 15, brėžiniai: 0.
(57) 1. Junginys, kurio formulė I:

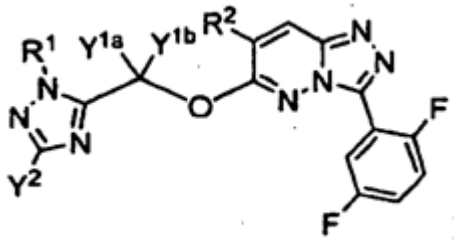

I formulė
kurioje:
R^1 yra CH_3, CDH_2, CD_2H arba CD_3;
R^2 yra t-butilo grupė, turinti 0-9 deuterio atomus;
kiekviena Y nepriklausomai yra vandenilis arba deuteris; ir
kai R^1 yra CH_3 ir kiekviena Y yra vandenilis, tada R^2 turi 1-9 deuterius,

arba jo farmaciniu požiūriu priimtina druska.

2. Junginys pagal 1 punktą, kuriame R^1 yra CH_3 arba CD_3.

3. Junginys pagal bet kurį iš 1-2 punktų, kuriame Y^{1a} ir Y^{1b} yra vienodos.

4. Junginys pagal bet kurį iš 1-3 punktų, kuriame R^2 yra $-C(CD_3)_3$.

5. Junginys pagal 1 punktą, parinktas iš bet kurio iš pateiktų lentelėje žemiau:

Junginys	R^1	R^2	Y^{1a}	Y^{1b}	Y^2
101	CD_3	$-C(CH_3)_3$	D	D	H
102	CH_3	$-C(CD_3)_3$	D	D	H
103	CH_3	$-C(CD_3)_3$	H	H	H
104	CD_3	$-C(CD_3)_3$	H	H	H
105	CD_3	$-C(CD_3)_3$	D	D	H
106	CD_3	$-C(CH_3)_3$	H	H	H
107	CH_3	$-C(CH_3)_3$	D	D	H
108	CD_3	$-C(CH_3)_3$	D	D	D
109	CH_3	$-C(CD_3)_3$	D	D	D
110	CH_3	$-C(CD_3)_3$	H	H	D
111	CD_3	$-C(CD_3)_3$	H	H	D
112	CD_3	$-C(CD_3)_3$	D	D	D
113	CD_3	$-C(CH_3)_3$	H	H	D
114	CH_3	$-C(CH_3)_3$	D	D	D

arba jo farmaciniu požiūriu priimtina druska.

6. Junginys pagal bet kurį iš 1-5 punktų, kuriame bet kuris atomas, nenurodytas kaip deuterio bet kuriame iš aukščiau nurodytų įgyvendinimų, yra jo natūraliojo izotopo paplitimo vertės.

7. Junginys pagal 5 punktą, turintis formulę:

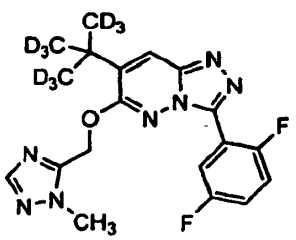

103

,

kurioje bet kuris atomas, nenurodytas kaip deuterio minėtame junginyje, yra jo natūraliojo izotopo paplitimo vertės,
arba jo farmaciniu požiūriu priimtina druska.

8. Junginys pagal 5 punktą, turintis formulę:

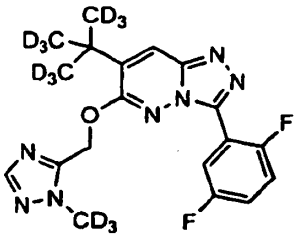

104

,

kurioje bet kuris atomas, nenurodytas kaip deuterio minėtame junginyje, yra jo natūraliojo izotopo paplitimo vertės,
arba jo farmaciniu požiūriu priimtina druska.

9. Junginys pagal 5 punktą, turintis formulę:

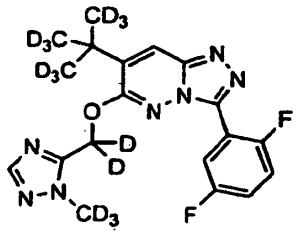

105

,

kurioje bet kuris atomas, nenurodytas kaip deuterio minėtame junginyje, yra jo natūraliojo izotopo paplitimo vertės,
arba jo farmaciniu požiūriu priimtina druska.

10. Pirogeno neturinti kompozicija, apimanti junginį pagal bet kurį iš 1-9 punktų ir priimtiną nešiklį, kur kompozicija yra paruošta farmaciniam, kur nešiklis yra farmaciniu požiūriu priimtinas nešiklis.

11. Kompozicija pagal 10 punktą, papildomai apimanti antrąjį terapinį agentą, tinkamą panaudoti ligos arba būsenos, parinktos iš centrinės nervų sistemos sutrikimų, neuropatinio skausmo, uždegiminio skausmo ir su migrena susijusio skausmo, gydymui arba prevencijai.

12. Kompozicija pagal 10 arba 11 punktą, skirta panaudoti ligos arba būsenos, parinktos iš centrinės nervų sistemos sutrikimų, neuropatinio skausmo, uždegiminio skausmo ir su migrena susijusio skausmo, gydymui.

13. Kompozicija pagal 10 arba 11 punktą, skirta panaudoti ligos arba būsenos, parinktos iš nerimo arba konvulsijų, gydymui.

14. Junginys pagal bet kurį iš 1-9 punktų, skirtas panaudoti ligos arba būsenos, parinktos iš centrinės nervų sistemos sutrikimų, neuropatinio skausmo, uždegiminio skausmo ir su migrena susijusio skausmo, gydymui.

15. Junginys pagal bet kurį iš 1-9 punktų, skirtas panaudoti ligos arba būsenos, parinktos iš nerimo arba konvulsijų, gydymui.

---

(51) Int.Cl. ***A23J 3/10*** (2006.01)
A23L 1/29 (2006.01)
A23L 1/305 (2006.01)
A23C 3/08 (2006.01)

(11) **2544553**

(96) 11712031.1

(96) 2011 03 11

(97) 2013 01 16

(97) 2014 02 26

(86) PCT/NL2011/050168

(86) 2011 03 11

(87) WO 2011/112087

(87) 2011 09 15

(30) PCT/NL2010/050129, 2010 03 11, WO

(72) DE KORT, Esther Jacqueline, NL
MINOR, Marcel, NL

(73) N.V. Nutricia, 2712 HM Zoetermeer, NL

(74) Reda ŽABOLIENĖ, 7, Advokatės Redos Žabolienės kontora METIDA, Verslo centras VERTAS, Gynėjų g. 16, LT-01109 Vilnius, LT

(54) Didelio baltymų kiekio maistinių kompozicijų, apimančių miceliarinį kazeiną, charakteristikų kontrolės būdas

Apibrėžties punktai: 15, brėžiniai: 0.

(57) 1. Vieno arba daugiau kompleksonų, parinktų iš grupės, susidedančios iš fosforo rūgšties, citrinų rūgšties, tirpios fosfato druskos, tirpios citrato druskos arba jų mišinio, panaudojimas vandeninės miceliarinio kazeino kompozicijos, apimančios 6-20 g/100 ml miceliarinio kazeino ir turinčios pH pH apie 6–8, klampumo ir skaidrumo nepriklausomai kontrolei.

2. Panaudojimas pagal 1 punktą, kuriame fosforo rūgštis yra parinkta iš grupės, susidedančios iš uridino monofosforo rūgšties, citidino monofosforo rūgšties, ortofosforo rūgšties, inozitolio heksafosforo rūgšties, heksametafosforo rūgšties arba jų mišinio, ir fosfato druska yra parinkta iš grupės, susidedančios iš uridino monofosfato, citidino monofosfato, ortofosfato, inozitolio heksafosfato, heksametafosfato arba jų mišinio.

3. Panaudojimas pagal 1 punktą, kuriame tirpi druska yra monovalentinė druska, geriau natrio druska, kalio druska arba jų mišinys ir kur priešjonis, esantis monovalentinėje druskoje, geriau yra mažesnio negu arba lygaus ekvimolinio kiekio rūgšties atžvilgiu.

4. Panaudojimas pagal bet kurį iš 1-3 punktų, kuriame druska yra parinkta iš grupės, susidedančios iš dinatrio uridino monofosfato, dinatrio citidino monofosfato, dinatrio ortofosfato, dodekanatrio inozitolio heksafosfato, heksanatrio heksametafosfato, trinatrio citrato arba jų mišinio, kur fosfato druska geriau yra dinatrio uridino monofosfatas.

5. Panaudojimas pagal bet kurį iš 1-4 punktų, kuriame yra naudojamas apie 1-120 mekv/l, geriau 20-60 mekv/l vieno arba daugiau komleksonų kiekis.

6. Panaudojimas pagal bet kurį iš 1-5 punktų maistinės kompozicijos gamybai.

7. Maistinė kompozicija, apimanti 9-20 g baltymo 100 ml kompozicijos ir turinti pH apie 6-8, kurioje visas arba didžioji dalis minėto baltymo apima miceliarinį kazeiną, apimanti vieną arba daugiau kompleksonų, parinktų iš grupės, susidedančios iš fosforo rūgšties, citrinų rūgšties, tirpios fosfato druskos, tirpios citrato druskos arba jų mišinio, ir kur kompozicija apima apie 120 mekv/l, geriau 10-80 mekv/l, dar geriau 20-60 mekv/l vieno arba daugiau kompleksonų kiekį.

8. Maistinė kompozicija, apimanti 9-20 g baltymo 100 ml kompozicijos ir turinti pH apie 6-8, kurioje visas arba didžioji dalis minėto baltymo apima miceliarinį kazeiną, apimanti vieną arba daugiau kompleksonų, parinktų iš grupės, susidedančios iš fosforo rūgšties, citrinų rūgšties, tirpios fosfato druskos, tirpios citrato druskos arba jų mišinio, su sąlyga, kad citrinų rūgštis, tirpi citrato druska arba jų mišinys yra neįtrauktas, kaip vienas kompleksonas.

9. Maistinė kompozicija pagal 7 arba 8 punktą, kurioje druska yra parinkta iš grupės, susidedančios iš uridino monofosfato, citidino monofosfato, ortofosfato, inozitolio heksafosfato, heksametafosfato, citrato arba jų mišinio ir fosfato druska yra parinkta iš grupės, susidedančios iš uridino monofosfato, citidino monofosfato, ortofosfato, inozitolio heksafosfato, heksametafosfato arba jų mišinio.

10. Maistinė kompozicija pagal 7 arba 8 punktą, kurioje druska yra parinkta iš grupės, susidedančios iš dinatrio uridino monofosfato, dinatrio citidino monofosfato, dinatrio ortofosfato, dodekanatrio inozitolio heksafosfato, heksanatrio heksametafosfato, trinatrio citrato arba jų mišinio, kur fosfato druska geriau yra dinatrio uridino monofosfatas.

11. Maistinė kompozicija pagal bet kurį iš 8–10 punktų, į kurią yra pridedamas apie 1-120 mekv/l, geriau 10-80 mekv/l, dar geriau 20-60 mekv/l vieno arba daugiau kompleksonų kiekis.

12. Maistinė kompozicija pagal bet kurį iš 7–11 punktų, apimanti vieną arba daugiau riebalų, pasisavinamų arba nepasisavinamų karbohidratų.

13. Maistinė kompozicija pagal bet kurį iš 7–12 punktų, kur kompozicija yra skysta kompozicija.

14. Maistinė kompozicija pagal bet kurį iš 7–13 punktų, skirta panaudoti maistinių medžiagų asmeniui, kuriam tai yra reikalinga, pateikimo būdui, apimančiam jos skyrimo minėtam asmeniui pakopas.

15. Kompozicija pagal 14 punktą, kur asmuo yra pagyvenusio amžiaus asmuo, ligotas asmuo, sveikstantis asmuo, nusilpęs dėl prastos mitybos asmuo arba asmuo, toks kaip sportininkas arba sportininkė arba aktyvus pagyvenusio amžiaus asmuo.

---

(51) Int.Cl. ***A23L 1/30*** (2006.01)
A61K 36/00 (2006.01)
(11) **2459013**
(96) 10736717.9
(96) 2010 07 26
(97) 2012 06 06
(97) 2013 12 18
(86) PCT/EP2010/060778
(86) 2010 07 26
(87) WO 2011/012568
(87) 2011 02 03
(30) 0955301, 2009 07 29, FR
(72) TEK, Konthirith, FR
KERRAND, Solenn, FR
GIORDANO, Thierry, FR
(73) Laboratoires France Bebe Nutrition, 53000 Laval, FR
(74) Tatjana STERLINA, 37, UAB „Intels“, Naugarduko g. 32/2, LT-03225 Vilnius, LT
(54) Maistinė kompozicija, skirta žindančioms moterims
Apibrėžties punktai: 11, brėžiniai: 0.
(57) 1. Maistinė kompozicija, apimanti:
- baltymų frakciją,
- angliavandenių frakciją,
- riebalų frakciją, turinčią bent vieną riebalų rūgštį iš omega-3 riebalų rūgščių grupės,
- bent vieną mineralinį elementą,
- bent vieną vitaminą, įskaitant vitaminą D,
- augalinių ekstraktų derinį, kur derinys parinktas iš:
- miežių salyklo (*Hordeum vulgare*), vaistinės ožragės (*Trigonella foenum graecum*) ir anyžių (*Pimpinella anisum*) ekstrakto arba
- miežių salyklo (*Hordeum vulgare*) ir vaistinės ožragės (*Trigonella foenum graecum*) ekstrakto, arba
- miežių salyklo (*Hordeum vulgare*) ir anyžių (*Pimpinella anisum*) ekstrakto arba
- vaistinės ožragės (Trigonella foenum graecum) ir anyžių (*Pimpinella anisum*) ekstrakto.

2. Kompozicija pagal 1 punktą, b e s i s k i r i a n t i tuo, kad ji apima pieno pagrindą, parinktą iš skysto pieno arba sauso pieno koncentrato.

3. Kompozicija pagal 1 ir 2 punktą, b e s i s k i r i a n t i tuo, kad omega-3 riebalų rūgštis yra dokozaheksaeno rūgštis arba DHR.

4. Kompozicija pagal bet kurį 1-3 punktą, b e s i s k i r i a n t i tuo, kad ji apima kaip mineralus jodą, seleną ir magnį.

5. Kompozicija pagal bet kurį 1-4 punktą, b e s i s k i r i a n t i tuo, kad ji taip pat apima balastinių medžiagų šaltinį, parinktą iš galaktofruktozės ir/arba oligofruktozės.

6. Kompozicija pagal bet kurį 1-4 punktą, b e s i s k i r i a n t i tuo, kad ji yra skystoje formoje, miltelių, maisto, tabletės, granulių, tirpalo esančios ampulėje, arba bet kokioje kitoje galeninėje formoje.

7. Kompozicija pagal bet kurį 1-6 punktą, skirta panaudoti kaip vaistas.

8. Kompozicijos pagal bet kurį 1-6 punktą dozė, b e s i s k i r i a n t i tuo, kad ji sudaryta iš:
vitamino D: nuo 0,1 iki 10 µg, ypač 1-2 µg,
kalcio: nuo 100 mg iki 1 g ypač 200-300 mg,
seleno: nuo 1 iki 100 µg, ypač 10-30 µg,
jodo: nuo 10 iki 200 µg, ypač 30-60 µg,
magnio: nuo 10 iki 400 mg, ypač 110-130 mg,
fosforo: nuo 100 iki 1000 mg, ypač 230-250 mg,
balastinės medžiagos: 0,1-30 mg,
dokozaheksaeno rūgšties: 10 iki 500 mg, ypač 50-150 mg,
ilgos grandinės nesočių riebalų rūgščių: 0,1-2 g,
tarp 10 ir 6000 mg augalinių ekstraktų derinio, parinkto iš miežių salyklo, vaistinės ožragės ir žaliųjų anyžių ekstrakto arba miežių salyklo ir vaistinės ožragės ekstrakto arba miežių salyklo ir žaliųjų anyžių ekstrakto arba vaistinės ožragės ir žaliųjų anyžių ekstrakto.

9. Dozė pagal 8 punktą, b e s i s k i r i a n t i tuo, kad ji turi tarp 10 ir 300 mg, ypatingai tarp 170 ir 210 mg miežių salyklo, tarp 50 ir 2000 mg, ypatingai tarp 50 ir 150 mg vaistinės ožragės ir tarp 100 ir 4000 mg, ypatingai 100-200 mg žaliųjų anyžių.

10. Kompozicija pagal bet kurį 1-7 punktą, skirta panaudoti kaip laktacijos stimuliatorius ir/arba iniciatorius ir/arba čiulpimo stimuliavimui maitinimo krūtimi metu žinduoliams, ypatingai žmonėms.

11. Dozė pagal bet kurį 8-9 punktą, skirta panaudoti laktacijos stimuliatorius ir/arba iniciatorius ir/arba čiulpimo stimuliavimui maitinimo krūtimi metu žinduoliams, ypatingai žmonėms.

---

(51) Int.Cl. ***A61F 2/06*** (2013.01)
(11) **2319454**
(96) 10014333.8
(96) 2010 11 05
(97) 2011 05 11
(97) 2014 01 01
(30) 102009052349, 2009 11 07, DE
(72) Doss, Mirko Dr., DE
(73) E.S. Bio-Tech Limited, 3030 Limassol, CY
(74) Otilija KLIMAITIENĖ, 35, AAA Law, J.Jasinskio g. 16A, LT-03163 Vilnius, LT
(54) Kraujospūdžio įtakojimo šuntavimo prietaisas
Apibrėžties punktai: 7, brėžiniai: 7.
(57) 1. Širdies ir kraujagyslių sistemos kraujospūdžio įtakojimo šuntavimo prietaisas, apimantis implantą (10), turintį tūrinę kamerą (15), su sujungimo priemone, per kurią lygiagrečiai natūralios kraujagyslės daliai galima sujungti tūrinę kamerą (15), ir su pritaikymo priemone, kurios pagalba yra galimas, arba yra sukeliamas tūrio pokyčio kameros (15) tūrio pokytis spaudimo pasikeitimo atveju širdies ir kraujagyslių sistemoje arba tūrinėje kameroje, b e s i s k i r i a n t i s tuo, kad tūrio pokytis - yra daugiausiai 3 cm3 apatiniame slėgio diapazone tarp 50 mmHg ir slėgio slenkstinės vertės, kuri yra bent 120 mmHg, ir - yra bent 25 cm3 viršutiniame slėgio diapazone, tarp slėgio slenkstinės vertės ir 150 mmHg.

2. Šuntavimo prietaisas pagal 1 punktą, b e s i s k i r i a n t i s tuo, kad slėgio slenkstinė vertė yra bent 130 mmHg.

3. Šuntavimo prietaisas pagal 2 punktą, b e s i s k i r i a n t i s tuo, kad slėgio slenkstinė vertė yra bent 140 mmHg.

4. Šuntavimo prietaisas pagal bet kurį vieną iš 1-3 punktų, b e s i s k i r i a n t i s tuo, kad slėgio slenkstinė vertė yra koreguojama.

5. Šuntavimo prietaisas pagal bet kurį vieną iš 1- 4 punktų, b e s i s k i r i a n t i s tuo, kad yra paruoštas valdymo blokas su davikliu, kurių pagalba slėgis gali būti aptiktas širdies ir kraujagyslių sistemoje arba tūrinėje kameroje (15).

6. Šuntavimo prietaisas pagal 5 punktą, b e s i s k i r i a n t i s tuo, kad signalas, kuris yra skirtas priemonei, dėl kurios yra galimas tūrio pokytis, gali būti generuojamas valdymo bloke pasiekus slėgio slenkstinę vertę arba vertę, kuri koreliuoja su slėgio slenkstine verte.

7. Šuntavimo prietaisas pagal bet kurį vieną iš 1-6 punktų, b e s i s k i r i a n t i s tuo, kad yra paruošta išorinė apsauga (13) nuo natūralaus audinių augimo ir/arba augimo ant tūrinės kameros.

---

(51) Int.Cl. ***A61K 8/38*** (2006.01)
A61Q 19/00 (2006.01)
C07C 409/34 (2006.01)
A61K 8/42 (2006.01)
C07C 409/40 (2006.01)
(11) **2509569**
(96) 10790768.5
(96) 2010 12 10
(97) 2012 10 17
(97) 2013 12 04
(86) PCT/EP2010/069421
(86) 2010 12 10
(87) WO 2011/070171
(87) 2011 06 16
(30) 0958847, 2009 12 10, FR
(72) BOUIX-PETER, Claire, FR
PASCAL, Jean-Claude, FR
RODEVILLE, Nicolas, FR
(73) Galderma Research & Development, 06410 Biot, FR
(74) Reda ŽABOLIENĖ, 7, Advokatės Redos Žabolienės kontora METIDA, Verslo centras VERTAS, Gynėjų g. 16, LT-01109 Vilnius, LT
(54) Naujųjų peroksidų dariniai, jų gavimo būdas ir jų panaudojimas žmonėms skirtuose vaistuose, o taip pat ir kosmetikoje aknės gydymui arba prevencijai
Apibrėžties punktai: 6, brėžiniai: 0.
(57) 1. Junginiai, kurių bendra formulė (I):

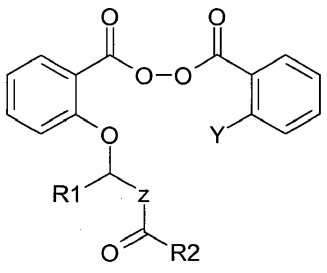

kurioje:
- Z reiškia deguonį arba šią seką:

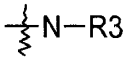

- Y reiškia vandenilį arba šią seką:

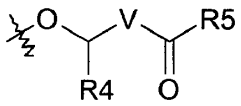

- V reiškia deguonį arba šią seką:

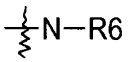

- R3 ir R6 vienodai arba skirtingai reiškia vandenilį arba C_{1-4} alkilą,
- R1 ir R4 vienodai arba skirtingai reiškia vandenilį arba C_{1-4} alkilą,
- R2 ir R5 vienodai arba skirtingai reiškia C_{1-10} alkilą arba C_{1-10} alkoksi.

2. Junginiai pagal 1 punktą, b e s i s k i r i a n t y s tuo, kad:
a. Z reiškia deguonį arba šią seką:

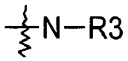

b. Y reiškia vandenilį arba šią seką:

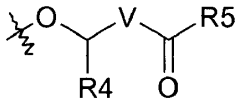

c. V reiškia deguonį arba šią seką:

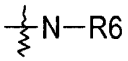

d. R3 ir R6 vienodai arba skirtingai reiškia vandenilį, metilą arba etilą,
e. R1 ir R4 vienodai arba skirtingai reiškia vandenilį arba metilą,
f. R2 ir R5 vienodai arba skirtingai reiškia C_{1-4} alkilą arba C_{1-4} alkoksi.

3. Junginys pagal vieną iš 1 arba 2 punktą parinktas iš sąrašo, apimančio šiuos junginius:
bis(2-acetoksimetoksi)-benzoilo peroksidą,
(2-acetoksimetoksi-benzoil)-benzoilo peroksidą,
bis(2-propioniloksimetoksi)-benzoilo peroksidą,
(2-propioniloksimetoksi-benzoil)-benzoilo peroksidą,
bis(2-butiriloksimetoksi)-benzoilo peroksidą,
(2-butiriloksimetoksi-benzoil)-benzoilo peroksidą,
bis(2-pentanoiloksimetoksi)-benzoilo peroksidą,
(2-pentanoiloksimetoksi-benzoil)-benzoilo peroksidą,
bis(2-izobutiriloksimetoksi)-benzoilo peroksidą,
(2-izobutiriloksimetoksi-benzoil)-benzoilo peroksidą,
bis[2-(2,2-dimetil-propioniloksimetoksi)]-benzoilo peroksidą,
[2-(2,2-dimetil-propioniloksimetoksi)-benzoil]-benzoilo peroksidą,
bis[2-(1-acetoksi-etoksi)]-benzoilo peroksidą,
[2-(1-acetoksi-etoksi)-benzoil]benzoilo peroksidą,
bis(2-etoksikarboniloksimetoksi)-benzoilo peroksidą,
(2-etoksikarboniloksimetoksi-benzoil)-benzoilo peroksidą,
bis(2-propoksikarboniloksimetoksi)-benzoilo peroksidą,
(2-propoksikarboniloksimetoksi-benzoil)-benzoilo peroksidą,
bis(2-butoksikarboniloksimetoksi)-benzoilo peroksidą,
(2-butoksikarboniloksimetoksi-benzoil)-benzoilo peroksidą,
bis(2-izopropoksikarboniloksimetoksi)-benzoilo peroksidą,
(2-izopropoksikarboniloksimetoksi-benzoil)-benzoilo peroksidą,
bis(2-tret-butoksikarboniloksimetoksi)-benzoilo peroksidą,
(2-tret-butoksikarboniloksimetoksi-benzoil)benzoilo peroksidą,
bis[2-(etoksikarbonilamino-metoksi)]-benzoilo peroksidą,
[2-(etoksikarbonilamino-metoksi)-benzoil]-benzoilo peroksidą,
bis(2-[(etoksikarbonil-etil-amino)-metoksi])-benzoilo peroksidą,
(2-[(etoksikarbonil-etil-amino)-metoksi]-benzoil)-benzoilo peroksidą,
bis(2-[(etoksikarbonil-metil-amino)-metoksi])-benzoilo peroksidą,
(2-[(etoksikarbonil-metil-amino)-metoksi]-benzoil)-benzoilo peroksidą,
bis(2-[(metil-propoksikarbonil-amino)-metoksi])-benzoilo peroksidą,
(2-[(metil-propoksikarbonil-amino)-metoksi]-benzoil)-benzoilo peroksidą,
bis(2-[(butoksikarbonil-metil-amino)-metoksi])-benzoilo peroksidą,
(2-[(butoksikarbonil-metil-amino)-metoksi]-benzoil)-benzoilo peroksidą,
bis(2-[(izopropoksikarbonil-metil-amino)-metoksi])-benzoilo peroksidą,
(2-[(izopropoksikarbonil-metil-amino)-metoksi]-benzoil)-benzoilo peroksidą,
bis(2-[(tret-butoksikarbonil-metil-amino)-metoksi])-benzoilo peroksidą,
(2-[(tret-butoksikarbonil-metil-amino)-metoksi]-benzoil)-benzoilo peroksidą,
bis[2-(1-etoksikarboniloksi-etoksi)]-benzoilo peroksidą,
[2-(1-etoksikarboniloksi-etoksi)-benzoil]-benzoilo peroksidą.

4. Junginys pagal vieną iš 1-3 punktų, kaip vaistinis produktas.

5. Junginys pagal vieną iš 1-4 punktų, skirtas patologijų ir ligų, susijusių su *Propionibacterium acne* buvimu, gydymui.

6. Junginys pagal vieną iš 1-5 punktų, skirtas įvesti į kosmetinę kompoziciją, b e s i s k i r i a n t i s tuo, kad jis slopina patogeninių bakterijų, dalyvaujančių aknės tipo, konkrečiai *P. acne,* odos ligų vystymesi, proliferaciją.

---

(51) Int.Cl. ***A61K 9/20*** (2006.01)
A61K 31/551 (2006.01)
A61K 45/06 (2006.01)
C07D 213/42 (2006.01)

(11) **2170292**
(96) 08771562.9
(96) 2008 06 20
(97) 2010 04 07
(97) 2014 01 08
(86) PCT/US2008/067622
(86) 2008 06 20
(87) WO 2009/002821
(87) 2008 12 31
(30) 945701 P, 2007 06 22, US
(72) KOO, Otilia, May, Yue, US
NIKFAR, Faranak, US
DIAZ, Steven, US
(73) Bristol-Myers Squibb Holdings Ireland, 6340 Baar, CH
(74) Jurga PETNIŪNAITĖ, 51, AAA Law, J.Jasinskio g. 16A, LT-03163 Vilnius, LT
(54) Tabletuotos kompozicijos, turinčios atazanaviro
Apibrėžties punktai: 7, brėžiniai: 0.
(57) 1. Suspausta tabletė, apimanti granules, susidedančias iš atazanaviro sulfato ir iš 0,1-10 %, skaičiuojant nuo visos suspaustos tabletės masės, intragranulinio tepalo, minėtos granulės, turinčios vidinę dalį ir išorės paviršių, ir kur bent dalis intragranulinio tepalo yra vidinėje granulės dalyje; kur intragranulinis tepalas yra parinktas iš grupės susidedančios iš magnio stearato, cinko stearato, kalcio stearato, stearino rūgšties, palmitino rūgšties, natrio stearilo fumarato, natrio benzoato, natrio laurilsulfato, glicerolio monostearato, glicerolio palmitostearato, hidrinto ricinų aliejaus, hidrinto augalinio aliejaus, mineralinės alyvos, karnaubo vaško, polietilenglikolio ir jų mišinių.

2. Suspausta tabletė pagal 1 punktą, apimanti nuo 0,5 iki 8 % intragranulinio tepalo, skaičiuojant nuo visos suspaustos tabletės masės.

3. Suspausta tabletė pagal 1 punktą, apimanti nuo 10 iki 99,9 % atazanaviro sulfato, skaičiuojant nuo visos suspaustos tabletės masės.

4. Suspausta tabletė pagal 3 punktą, apimanti nuo 30 iki 90% atazanaviro sulfato, skaičiuojant nuo visos suspaustos tabletės masės.

5. Suspausta tabletė pagal 3 punktą, papildomai apimanti vieną arba daugiau kitų agentų, turinčių anti-ŽIV aktyvumą.

6. Suspausta tabletė pagal 5 punktą, kur tas kitas agentas yra ŽIV proteazės inhibitorius.

7. Suspausta tabletė pagal 5 punktą, kur tas kitas agentas yra ritonaviras.

---

(51) Int.Cl. ***A61K 31/135*** (2006.01)
A61K 31/415 (2006.01)
A61K 45/06 (2006.01)
A61P 29/00 (2006.01)

(11) **2488170**
(96) 10765762.9
(96) 2010 10 15
(97) 2012 08 22
(97) 2014 01 22
(86) PCT/EP2010/006317
(86) 2010 10 15
(87) WO 2011/045075
(87) 2011 04 21
(30) 09384004, 2009 10 16, EP
(72) PORTILLO SALIDO, Enrique, ES
VIDELA CES, Sebastia, ES
(73) Laboratorios del. Dr. Esteve, S.A., 08041 Barcelona, ES
(74) Marija LENKUTIENĖ, 6, Patentinių paslaugų centras, UAB, J. Basanavičiaus g. 11/1, LT-03108 Vilnius, LT
(54) Kompozicijos, apimančios tramadolį ir celekoksibą, skirtos skausmo gydymui
Apibrėžties punktai: 4, brėžiniai: 0.
(57) 1. Farmacinė kompozicija, apimanti (rac)-tramadolio·HCl ir celekoksibo derinį arba farmaciškai priimtinas jų druskas arba hidratus, kur (rac)-tramadolio·HCl ir celekoksibo molekulinis santykis yra nuo 1:1 iki 1:5 arba nuo 1:1 iki 5:1.

2. Farmacinė kompozicija pagal apibrėžties 1 punktą, kur celekoksibas yra neutralios formos.

3. Farmacinė kompozicija pagal apibrėžties 1 punktą, kur (rac)-tramadolio·HCl ir celekoksibo molekulinis santykis yra 1:1.

4. Farmacinė kompozicija pagal bet kurį apibrėžties 1 arba 3 punktus, skirta naudoti kaip analgetikas

arba skirta gydyti skausmą, geriau ūminį skausmą, lėtinį skausmą, neuropatinį skausmą, nocicepcinį skausmą, lengvą ir sunkų ar vidutinį skausmą, hiperalgeziją, skausmą, susijusį su centrine sensibilizacija, alodiniją ar vėžio sukeltą skausmą, įskaitant diabetinę neuropatiją ir diabetinę periferinę neuropatiją ir osteoartritą, fibromialgiją; reumatoidinį artritą, ankilozuojantį spondilitą, sustingusio peties ar sėdmeninio nervo skausmą.

---

(51) Int.Cl. ***A61K 31/216*** (2006.01)
A61K 31/513 (2006.01)
A61K 45/06 (2006.01)
A61P 35/00 (2006.01)
(11) **2254570**
(96) 09712334.3
(96) 2009 02 19
(97) 2010 12 01
(97) 2013 12 18
(86) PCT/IB2009/050677
(86) 2009 02 19
(87) WO 2009/104149
(87) 2009 08 27
(30) PCT/IB2008/050607, 2008 02 20, WO
(72) CLOZEL, Martine, CH
REGENASS, Urs, CH
(73) Actelion Pharmaceuticals Ltd., 4123 Allschwil, CH
(74) Jurga PETNIŪNAITĖ, 51, AAA Law, J.Jasinskio g. 16A, LT-03163 Vilnius, LT
(54) Derinys, apimantis paklitakselį, skirtas kiaušidžių vėžio gydymui
Apibrėžties punktai: 10, brėžiniai: 0.

(57) 1. Produktas, turintis žemiau pateiktos formulės (I) junginį

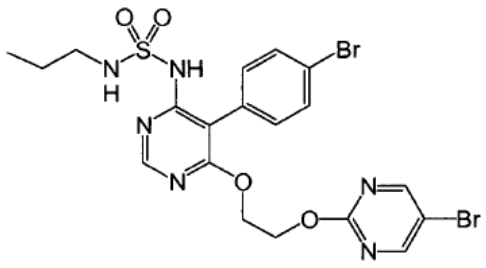

(I)

arba šio junginio farmaciniu požiūriu priimtiną druską, derinyje su paklitakseliu arba jo farmaciniu požiūriu priimtina druska.

2. Produktas pagal 1 punktą, skirtas terapiniam naudojimui kiaušidžių vėžio gydyme tuo pačiu laiku arba atskirai arba per laiko tarpą.

3. Produktas pagal 2 punktą, kuriame formulės (I) junginys arba jo farmaciniu požiūriu priimtina druska numatyti intraveniniam arba intraperitoniniam skyrimui.

4. Produktas pagal 2 punktą, kuriame formulės (I) junginys arba jo farmaciniu požiūriu priimtina druska numatyti geriamam skyrimui.

5. Produktas pagal bet kurį iš nuo 2 iki 4 punktų, kuriame paklitakselis arba jo farmaciniu požiūriu priimtina druska numatyti intraveniniam arba intraperitoniniam skyrimui.

6. Farmacinė kompozicija, turinti kaip aktyvųjį pradą produktą pagal 1 punktą, o taip pat ir mažiausiai vieną netoksinę pagalbinę medžiagą.

7. Farmacinė kompozicija pagal 6 punktą, kuri yra skysčio formos, tinkančios intraveniniam arba intraperitoniniam skyrimui.

8. Farmacinė kompozicija pagal 7 punktą, kuri turi formulės (I) junginį, arba šio junginio farmaciniu požiūriu priimtiną druską, ir paklitakselį arba jo farmaciniu požiūriu priimtiną druską polioksietilintos ricinos aliejaus ir etanolio mišinio tirpale.

9. Farmacinė kompozicija pagal 8 punktą, kuriame polioksietilintos ricinos aliejaus ir etanolio mišinys yra toks, kad jis turi nuo 40 iki 60 tūrio % polioksietilintos ricinos aliejaus etanolyje.

10. Produkto pagal 1 punktą panaudojimas gamybai vaisto, numatyto gydyti kiaušidžių vėžį.

---

(51) Int.Cl. ***A61K 31/47*** (2006.01)
A61P 31/04 (2006.01)
A61K 31/4709 (2006.01)
C07D 215/22 (2006.01)
C07D 215/36 (2006.01)
C07D 401/04 (2006.01)
C07D 405/04 (2006.01)
C07D 401/06 (2006.01)
(11) **1901743**
(96) 06763532.6
(96) 2006 06 06
(97) 2008 03 26
(97) 2013 12 25
(86) PCT/EP2006/062934
(86) 2006 06 06
(87) WO 2006/131519
(87) 2006 12 14
(30) 05105023, 2005 06 08, EP
296918, 2005 12 08, US
(72) ANDRIES, Koenraad, Jozef, Lodewijk, Marcel, BE
KOUL, Anil, BE
GUILLEMONT, Jérōme, Emile, Georges, FR

PASQUIER, Elisabeth, Thérese, Jeanne, FR
LANCOIS, David, Francis, Alain, FR
(73) Janssen Pharmaceutica NV, 2340 Beerse, BE
(74) Liudmila GERASIMOVIČ, 9, Į „Liudmila Gerasimovič, Patentinis patikėtinis“, Vingrių g. 13-42, LT-01141 Vilnius, LT

(54) Chinolino dariniai kaip antibakteriniai agentai

Apibrėžties punktai: 38, brėžiniai: 0.

(57) 1. Junginio panaudojimas gaminant vaistą, skirtą bakterinės infekcijos, sukeltos *Staphylococci*, *Enterococci* arba *Streptococci*, kur minėtas junginys yra junginys formulės:

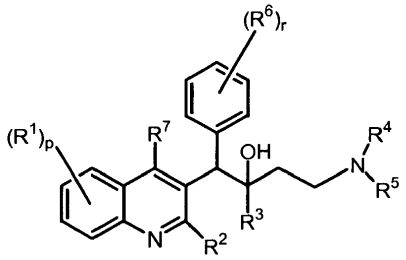

(I)

jo farmaciniu požiūriu priimtinos rūgšties arba bazės pridėjimo druska, jo stereocheminė izomerinė forma arba jo *N*-oksido forma, kur:

R^1 yra vandenilis, halogenas, polihalogenC_{1-6}-alkilas, C_{1-6}-alkilas, hidroksiC_{1-6}-alkilas, C_{1-6}-alkiloksi, Ar arba Het;

p yra sveikas skaičius, kuris yra lygus 1 arba 2;

R^2 yra C_{1-6}-alkiloksi, C_{1-6}-alkiloksiC_{1-6}-alkiloksi arba C_{1-6}-alkiltio;

R^3 yra C_{1-6}-alkilas, Ar, Het arba Het^1;

R^4 ir R^5 kiekvienas nepriklausomai yra vandenilis, C_{1-6}-alkilas arba benzilas; arba

R^4 ir R^5, paimti kartu su N atomu, prie kurio jie yra prijungti, gali sudaryti radikalą, pasirinktą iš grupės, susidedančios iš pirolidinilo, 2-pirolinilo, 3-pirolinilo, pirolilo, imidazolidinilo, pirazolidinilo, 2-imidazolinilo, 2-pirazolinilo, imidazolilo, pirazolilo, triazolilo, piperidinilo, piridinilo, piperazinilo, piridazinilo, pirimidinilo, pirazinilo, triazinilo, morfolinilo ir tiomorfolinilo, kur kiekvienas iš minėtų žiedų nebūtinai gali turėti C_{1-6}-alkilo, halogeno, polihalogenC_{1-6}-alkilo, hidroksi, hidroksiC_{1-6}-alkilo, C_{1-6}-alkiloksi, amino, mono- arba di(C_{1-6}-alkil)amino, C_{1-6}-alkiltio, C_{1-6}-alkiloksiC_{1-6}-alkilo, C_{1-6}-alkiltioC_{1-6}-alkilo arba pirimidinilo pakaitų;

R^6 yra vandenilis, halogenas, polihalogenC_{1-6}-alkilas, C_{1-6}-alkilas, C_{1-6}-alkiloksi, C_{1-6}-alkiltio; arba du gretimi R^6 radikalai gali būti paimti kartu, kad sudarytų dvivalentį radikalą formulės -CH=CH-CH=CH-;

r yra sveikas skaičius, lygus 1 arba 2;

R^7 yra vandenilis, C_{1-6}-alkilas, Ar, Het arba Het^1;

Ar yra homociklas, pasirinktas iš grupės, susidedančios iš fenilo, naftilo, acenaftilo, 1,2-dihidroacenaftilo, tetrahidronaftilo, kur kiekvienas homociklas nebūtinai gali turėti 1, 2 arba 3 pakaitus, kurių kiekvienas nepriklausomai yra pasirinktas iš grupės, susidedančios iš hidroksi, halogeno, ciano, nitro, amino, mono- arba di(C_{1-6}-alkil)amino, C_{1-6}-alkilo, polihalogenC_{1-6}-alkilo, hidroksiC_{1-6}-alkilo, C_{1-6}-alkiloksi, polihalogenC_{1-6}-alkiloksi, C_{1-6}-alkiloksiC_{1-6}-alkilo, karboksilo, C_{1-6}-alkiloksikarbonilo, aminokarbonilo, morfolinilo ir mono- arba di(C_{1-6}-alkil)aminokarbonilo;

Het yra monociklinis heterociklas, pasirinktas iš grupės, susidedančios iš *N*-fenoksipiperidinilo, piperidinilo, pirolilo, pirazolilo, imidazolilo, furanilo, tienilo, oksazolilo, izoksazolilo, tiazolilo, izotiazolilo, piridinilo, pirimidinilo, pirazinilo ir piridazinilo; kiekvienas monociklinis heterociklas nebūtinai gali turėti 1, 2 arba 3 pakaitus, kurių kiekvienas nepriklausomai yra pasirinktas iš grupės, susidedančios iš halogeno, hidroksi, C_{1-6}-alkilo, polihalogenC_{1-6}-alkilo, hidroksiC_{1-6}-alkilo, C_{1-6}-alkiloksi, C_{1-6}-alkiloksiC_{1-6}-alkilo arba Ar-C(=O)-;

Het^1 yra biciklinis heterociklas, pasirinktas iš grupės, susidedančios iš chinolinilo, chinoksalinilo, indolilo, benzimidazolilo, benzoksazolilo, benzizoksazolilo, benzotiazolilo, benzizotiazolilo, benzofuranilo, benzotienilo, 2,3-dihidrobenzo[1,4]dioksinilo arba benzo[1,3]dioksolilo; kur kiekvienas biciklinis heterociklas nebūtinai gali turėti 1, 2 arba 3 pakaitus, kurių kiekvienas nepriklausomai yra pasirinktas iš grupės, susidedančios iš halogeno, hidroksi, C_{1-6}-alkilo, polihalogenC_{1-6}-alkilo, hidroksiC_{1-6}-alkilo, C_{1-6}-alkiloksio, C_{1-6}-alkiloksiC_{1-6}-alkilo arba Ar-C(=O)-;

ir su išlyga, kad junginys yra kitoks, nei (αS,βR)-6-brom-α-[2-(dimetilamino)etil]-2-metoksi-α-1-naftalenil-β-fenil-3-chinolinetanolis, jo farmaciniu požiūriu priimtinos rūgšties arba bazės pridėjimo druska arba jo *N*-oksido forma.

2. Panaudojimas pagal 1 punktą, kur R^1 yra vandenilis, halogenas, polihalogenC_{1-6}-alkilas, C_{1-6}-alkilas, Ar arba Het; R^3 yra Ar, Het arba Het^1, ir Ar yra homociklas, pasirinktas iš grupės, susidedančios iš fenilo, naftilo, acenaftilo, tetrahidronaftilo, kur kiekvienas homociklas nebūtinai gali turėti 1, 2 arba 3 pakaitus, kurių kiekvienas nepriklausomai yra pasirinktas iš grupės, susidedančios iš hidroksi, halogeno, ciano, nitro, amino, mono- arba di(C_{1-6}-alkil) amino, C_{1-6}-alkilo, polihalogenC_{1-6}-alkilo, hidroksiC_{1-6}-alkilo, C_{1-6}-alkiloksi, polihalogenC_{1-6}-alkiloksi, C_{1-6}-alkiloksiC_{1-6}-alkilo, karboksilo, C_{1-6}-alkiloksikarbonilo, aminokarbonilo, morfolinilo ir mono- arba di(C_{1-6}-alkil) aminokarbonilo.

3. Panaudojimas pagal 1 arba 2 punktą, kur junginys formulės (I) yra junginys tokios formulės:

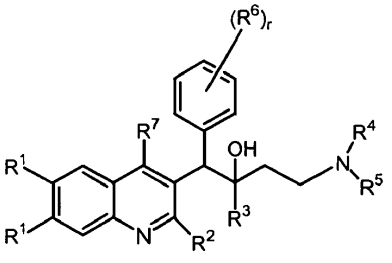

(I-a)

jo farmaciniu požiūriu priimtinos rūgšties arba bazės pridėjimo druska, jo stereocheminė izomerinė forma arba jo *N*-oksido forma.

4. Panaudojimas pagal bet kurį vieną iš ankstesnių punktų, kur junginys formulės (I) arba (I-a) yra junginys tokios formulės:

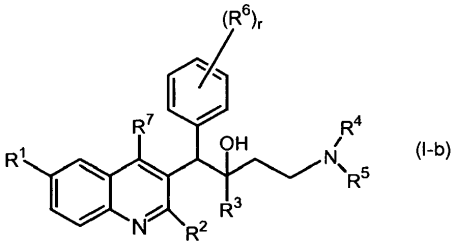

(I-b)

jo farmaciniu požiūriu priimtinos rūgšties arba bazės pridėjimo druska, jo stereocheminė izomerinė forma arba jo *N*-oksido forma.

5. Panaudojimas pagal bet kurį vieną iš ankstesnių punktų, kur R^1 yra vandenilis; C_{1-6}-alkilas; halogenas; hidroksiC_{1-6}-alkilas; C_{1-6}-alkiloksi; nebūtinai turintis pakaitų fenilas; arba Het.

6. Panaudojimas pagal 5 punktą, kur R^1 yra vandenilis, halogenas, nebūtinai turintis pakaitų fenilas, arba Het.

7. Panaudojimas pagal 6 punktą, kur R^1 yra vandenilis, halogenas arba nebūtinai turintis pakaitų fenilas.

8. Panaudojimas pagal 7 punktą, kur R^1 yra halogenas.

9. Panaudojimas pagal bet kurį vieną iš ankstesnių punktų, kur R^2 yra C_{1-6}-alkiloksi arba C_{1-6}-alkiltio.

10. Panaudojimas pagal bet kurį vieną iš ankstesnių punktų, kur R^3 yra C_{1-6}-alkilas, Ar arba Het.

11. Panaudojimas pagal 10 punktą, kur R^3 yra Ar arba Het.

12. Panaudojimas pagal bet kurį vieną iš 1-9 punktų, kur R^3 yra Ar arba Het[1].

13. Panaudojimas pagal 10, 11 arba 12 punktą, kur R^3 yra Ar.

14. Panaudojimas pagal 13 punktą, kur R^3 yra nebūtinai turintis pakaitų fenilas arba nebūtinai turintis pakaitų naftilas.

15. Panaudojimas pagal bet kurį vieną iš ankstesnių punktų, kur R^4 ir R^5 kiekvienas nepriklausomai yra vandenilis, C_{1-6}-alkilas arba benzilas.

16. Panaudojimas pagal 15 punktą, kur R^4 ir R^5 kiekvienas nepriklausomai yra vandenilis arba C_{1-6}-alkilas.

17. Panaudojimas pagal bet kurį vieną iš 1-14 punktų, kur R^4 ir R^5, paimti kartu su N atomu, prie kurio jie yra prijungti, gali sudaryti radikalą, pasirinktą iš grupės, susidedančios iš pirolidinilo, 2-pirolinilo, 3-pirolinilo, pirolilo, imidazolidinilo, pirazolidinilo, 2-imidazolinilo, 2-pirazolinilo, imidazolilo, pirazolilo, triazolilo, piperidinilo, piridinilo, piperazinilo, piridazinilo, pirimidinilo, pirazinilo, triazinilo, morfolinilo ir tiomorfolinilo, kur kiekvienas iš minėtų žiedų nebūtinai gali turėti C_{1-6}-alkilo, halogeno, polihalogenC_{1-6}-alkilo, hidroksi, hidroksiC_{1-6}-alkilo, C_{1-6}-alkiloksi, amino, mono- arba di(C_{1-6}-alkil) amino, C_{1-6}-alkiltio, C_{1-6}-alkiloksiC_{1-6}-alkilo, C_{1-6}-alkiltioC_{1-6}-alkilo arba pirimidinilo pakaitų.

18. Panaudojimas pagal 17 punktą, kur R^4 ir R^5, paimti kartu su N atomu, prie kurio jie yra prijungti, gali sudaryti radikalą, pasirinktą iš grupės, susidedančios iš pirolidinilo, pirolilo, imidazolilo, pirazolilo, triazolilo, piperidinilo, piridinilo, piperazinilo, piridazinilo, pirimidinilo, pirazinilo, triazinilo, morfolinilo ir tiomorfolinilo, kur kiekvienas iš minėtų žiedų nebūtinai gali turėti C_{1-6}-alkilo, halogeno, polihalogenC_{1-6}-alkilo, hidroksi, hidroksiC_{1-6}-alkilo, C_{1-6}-alkiloksio, amino, mono- arba di(C_{1-6}-alkil)amino, C_{1-6}-alkiltio, C_{1-6}-alkiloksiC_{1-6}-alkilo, C_{1-6}-alkiltioC_{1-6}-alkilo arba pirimidinilo pakaitų.

19. Panaudojimas pagal bet kurį vieną iš ankstesnių punktų, kur R^6 yra vandenilis, halogenas, polihalogenC_{1-6}-alkilas arba C_{1-6}-alkilas; arba du gretimi R^6 radikalai gali būti paimti kartu, kad sudarytų dvivalentį radikalą formulės -CH=CH-CH=CH-.

20. Panaudojimas pagal bet kurį vieną iš 1-18 punktų, kur R^6 yra vandenilis, halogenas, C_{1-6}-alkilas, C_{1-6}-alkiloksi, arba du gretimi R^6 radikalai gali būti paimti kartu, kad sudarytų dvivalentį radikalą formulės -CH=CH-CH=CH-.

21. Panaudojimas pagal 19 arba 20 punktą, kur R^6 yra vandenilis arba halogenas.

22. Panaudojimas pagal bet kurį vieną iš ankstesnių punktų, kur R^7 yra vandenilis.

23. Panaudojimas pagal bet kurį vieną iš ankstesnių punktų, kur r yra sveikas skaičius, lygus 1.

24. Panaudojimas pagal bet kurį vieną iš 1, 2 ir 5 - 23 punktus, kur p yra sveikas skaičius, lygus 1.

25. Panaudojimas pagal 3 punktą, su išlyga, kad jei vienas R^1 yra C_{1-6}-alkilas, tai kitas R^1 pakaitas yra

pasirinktas iš halogeno, polihalogenC_{1-6}-alkilo, C_{1-6}-alkilo, Ar arba Het.

26. Panaudojimas pagal bet kurį vieną iš ankstesnių punktų, kur bakterinė infekcija yra infekcija su gramteigiamomis bakterijomis.

27. Panaudojimas pagal 1 punktą, kur R^1 yra vandenilis; C_{1-6}-alkilas; halogenas; hidroksiC_{1-6}-alkilas; C_{1-6}-alkiloksi; fenilas; furanilas, nebūtinai turintis hidroksiC_{1-6}-alkilo pakaitų; arba piridilas;

R^2 yra C_{1-6}-alkiloksi; C_{1-6}-alkiltio; arba C_{1-6}-alkiloksiC_{1-6}-alkiloksi;

R^3 yra fenilas, nebūtinai turintis 1 arba 2 halogeno pakaitus; naftilas, nebūtinai turintis 1 arba 2 halogeno arba C_{1-6}-alkiloksi pakaitus; tienilas; piperidinilas, nebūtinai turintis Ar-C(=O) pakaitų; 2,3-dihidrobenzo[1,4]dioksinilas; benzo[1,3] dioksolilas; acenaftilas; furanilas; arba C_{1-6}-alkilas;

R^4 ir R^5 kiekvienas nepriklausomai yra vandenilis; C_{1-6}-alkilas; benzilas; arba

R^4 ir R^5 paimti kartu su N atomu, prie kurio jie yra prijungti, gali sudaryti radikalą, pasirinktą iš grupės, susidedančios iš imidazolilo; pirazinilo, turinčio C_{1-6}-alkilo pakaitų; piperazinilo, turinčio C_{1-6}-alkilo pakaitų; piperazinilo, turinčio pirimidinilo pakaitų; piperidinilo; piperidinilo, turinčio dimetilamino pakaitų; tiomorfolinilo; morfolinilo; pirolidinilo; arba triazolilo;

R^6 yra vandenilis, halogenas, C_{1-6}-alkilas, C_{1-6}-alkiloksi; arba du gretimi R^6 radikalai gali būti paimti kartu, kad sudarytų dvivalentį radikalą formulės -CH=CH-CH=CH-;

R^7 yra vandenilis.

28. Panaudojimas pagal 1 punktą su išlyga, kad, jei R^3 yra Ar, Het arba Het[1], tai R^1 yra hidroksiC_{1-6}-alkilas arba C_{1-6}-alkiloksi.

29. Panaudojimas pagal 28 punktą, kur R^1 yra halogenas, hidroksiC_{1-6}-alkilas arba C_{1-6}-alkiloksi; R^2 yra C_{1-6}-alkiloksi; R^3 yra C_{1-6}-alkilas, fenilas arba naftilas; R^4 ir R^5 yra C_{1-6}-alkilas; R^6 yra vandenilis; R^7 yra vandenilis; p yra 1; r yra 1.

30. Panaudojimas pagal 1 punktą, kur junginys formulės (I) yra pasirinktas iš tokių junginių:

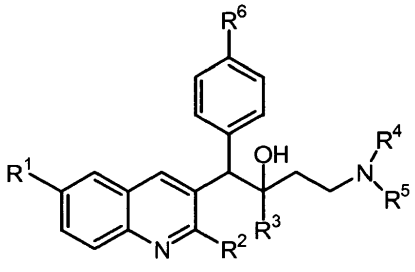

R^1	R^2	R^3	R^4	R^5	R^6	Stereo-chemija
Cl	OCH_3	fenilas	CH_3	CH_3	H	(B)
fenilas	OCH_3	fenilas	CH_3	CH_3	H	(A)
Br	SCH_3	fenilas	CH_3	CH_3	H	(B)
Br	OCH_3	3-fluorfenilas	CH_3	CH_3	H	(B)
Br	OCH_3	fenilas	CH_3	CH_3	Cl	(A)
Br	OCH_3	2-naftilas	CH_3	CH_3	H	(B)
Br	OCH_3	1-naftilas	CH_3	CH_3	F	(B)
Br	OCH_3	fenilas	H	H	H	(A)
Br	OCH_3	2,4-difluorfenilas	H	CH_2CH_3	H	(B)
Br	OCH_3	1-naftilas	CH_3	CH_3	H	(A2); (1S,2R)
Br	OCH_3	fenilas	CH_3	CH_3	H	(B1); (1S,2S)
Br	OCH_3	fenilas	CH_3	CH_3	H	(B2); (1R,2R)
Br	OCH_3	1-naftilas	CH_3	H	H	(A2)
Br	OCH_3	2-naftilas	CH_3	H	H	(B)

jo farmaciniu požiūriu priimtinos rūgšties arba bazės pridėjimo druska arba jo *N*-oksido forma, ir kur:

(A) arba (B) žymi, kad junginys yra dviejų enantiomerų mišinys ir (A) yra išskirtas pirmas ir (B) yra išskirtas antras, kur išskyrimas vykdytas chromatografija su silikageliu, naudojant eliuentu $CH_2Cl_2/CH_3OH/NH_4OH$, CH_2Cl_2/CH_3OH arba CH_2Cl_2/iPrOH/NH_4OH;

(A1), (A2), (B1) ir (B2) žymi, kad junginys yra enantiomeras;

(A1) ir (A2) atitinkamai žymi pirmą ir antrą frakcijas, išskirtas iš (A); ir

(B1) ir (B2) atitinkamai žymi pirmą ir antrą frakcijas, išskirtas iš (B)

ir kur enantiomerų išskyrimas vykdytas chromatografija su chiraline kolonėle (chiracel OD, chiracel AD), naudojant eliuentu heksaną/etanolį, heptaną/iPrOH arba heksaną/2-propanolį.

31. Derinys, apimantis (a) junginį formulės (I), kaip nurodyta bet kuriame viename iš 1-30 punktų, ir (b) vieną arba kelis kitus antibakterinius agentus, su išlyga, kad vienas arba keli kiti antibakteriniai agentai yra kitokie, nei antimikobakteriniai

agentai, kur derinys yra skirtas naudoti bakterinės infekcijos, sukeltos *Staphylococci*, *Enterococci* arba *Streptococci*, gydymui.

32. Farmacinė kompozicija, apimanti farmaciniu požiūriu priimtiną nešiklį ir kaip veikliųjį ingredientą terapiškai veiksmingus kiekius (a) junginio formulės (I), kaip nurodyta bet kuriame viename iš 1-30 punktų, ir (b) vieno arba kelių kitų antibakterinių agentų, su išlyga, kad vienas arba keli kiti antibakteriniai agentai yra kitokie, nei antimikobakteriniai agentai, kur kompozicija yra skirta naudoti bakterinės infekcijos, sukeltos *Staphylococci*, *Enterococci* arba *Streptococci*, gydymui.

33. Junginys, kaip nurodyta bet kuriame viename iš 1-30 punktų, skirtas naudoti bakterinės infekcijos, sukeltos *Staphylococci*, *Enterococci* arba *Streptococci*, gydymui.

34. Produktas, turintis (a) junginį formulės (I), kaip nurodyta bet kuriame viename iš 1-30 punktų, ir (b) vieną arba kelis kitus antibakterinius agentus, su išlyga, kad vienas arba keli kiti antibakteriniai agentai yra kitokie, nei antimikobakteriniai agentai, kaip kombinuotas preparatas, skirtas naudoti vienu metu, atskirai arba paeiliui, gydant bakterinę infekciją, sukeltą *Staphylococci*, *Enterococci* arba *Streptococci*.

35. Junginys formulės (I), kur junginys yra pasirinktas iš tokių junginių:

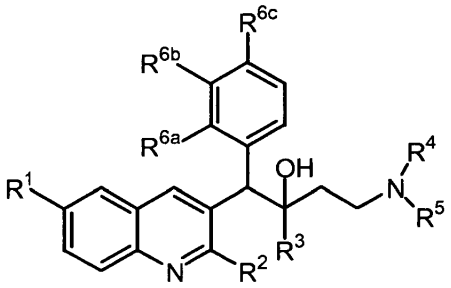

R^1	R^2	R^3	R^4	R^5	R^{6a}	R^{6b}	R^{6c}	Stereo-chemija
3-piridilas	OCH_3	3,5-difluorfenilas	CH_3	CH_3	H	H	H	(A)
2-furanilas	OCH_3	1-naftilas	CH_3	CH_3	H	H	H	(B)
Br	OCH_3	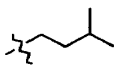	CH_3	CH_3	H	H	H	(A)

R^1	R^2	R^3	R^4	R^5	R^{6a}	R^{6b}	R^{6c}	Stereo-chemija
Br	OCH_3	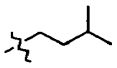	CH_3	CH_3	H	H	H	(B)
Br	OCH_3		CH_3	CH_3	H	H	H	(A)
Br	OCH_3		CH_3	CH_3	H	H	H	(A)
Br	OCH_3	fenilas	CH_3	CH_3	H	H	H	(B)
$-CH_2OH$	OCH_3	1-naftilas	CH_3	CH_3	H	H	H	(B)
$-CH_2OH$	OCH_3	1-naftilas	CH_3	CH_3	H	H	H	(A)
Br	OCH_3	2-naftilas	CH_3	H	H	H	H	(B)
Br	OCH_3	2-naftilas	CH_3	H	H	H	H	(A)
Br	OCH_3	fenilas	CH_2CH_3	CH_3	H	H	H	(A)
OCH_3	OCH_3	fenilas	CH_2CH_3	CH_2CH_3	H	H	H	(A)
Br	OCH_3	fenilas	CH_2CH_3	CH_3	H	Cl	H	(A)
Br	OCH_3	fenilas	CH_2CH_3	CH_2CH_3	H	H	Cl	(B)
Br	OCH_3	fenilas		CH_3	H	H	Cl	(A)
Br	OCH_3	fenilas		CH_3	H	H	Cl	(B)
Br	OCH_3	fenilas	CH_3	CH_3	H	F	OCH_3	(A)
Br	OCH_3	fenilas	CH_3	CH_3	H	Cl	CH_3	(A)
Br	OCH_3	fenilas	CH_3	CH_3	H	Cl	Cl	(B)
Br	OCH_3	fenilas	CH_3	CH_3	OCH_3	OCH_3	H	(A)
Br	OCH_3	fenilas	CH_3	CH_3	Cl	H	Cl	(A)
Br	OCH_3	fenilas	CH_3	CH_3	H	F	OCH_3	(B)
Br	OCH_2	fenilas	CH_3	CH_3	H	CH_3	H	(B)
Br	OCH_3	fenilas	CH_3	CH_3	H	F	H	(B)
Br	OCH_3	fenilas	CH_3	CH_3	H	F	H	(A)
Br	OCH_3	fenilas	CH_3	CH_3	H	Cl	H	(A)

R^1	R^2	R^3	R^4	R^5	R^{6a}	R^{6b}	R^{6c}	Stereo-chemija
Br	OCH_3	fenilas	CH_3	CH_3	H	Cl	H	(B)
Br	OCH_3	fenilas	CH_3	CH_3	H	CH_3	H	(A)
Br	OCH_3	fenilas	NR^4R^5 = 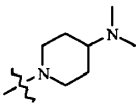		H	H	H	(A)
H	SCH_3	fenilas	NR^4R^5 = 1-imidazolilas		H	H	H	(B1)
H	SCH_3	fenilas	NR^4R^5 = 1-imidazolilas		H	H	H	(B2)

jo farmaciniu požiūriu priimtinos rūgšties arba bazės pridėjimo druska arba jo *N*-oksido forma, ir kur:

(A) arba (B) žymi, kad junginys yra dviejų enantiomerų mišinys ir (A) yra išskirtas pirmas ir (B) yra išskirtas antras, kur išskyrimas vykdytas chromatografija su silikageliu, naudojant eliuentu $CH_2Cl_2/CH_3OH/NH_4OH$, CH_2Cl_2/CH_3OH arba CH_2Cl_2/iPrOH/NH_4OH;

(A1), (A2), (B1) ir (B2) žymi, kad junginys yra enantiomeras;

(A1) ir (A2) atitinkamai žymi pirmą ir antrą frakcijas, išskirtas iš (A); ir

(B1) ir (B2) atitinkamai žymi pirmą ir antrą frakcijas, išskirtas iš (B)

ir kur enantiomerų išskyrimas vykdytas hromatografija su chiraline kolonėle (chiracel OD, chiracel AD), naudojant eliuentu heksaną/etanolį, heptaną/iPrOH arba heksaną/2-propanolį.

36. Panaudojimas pagal bet kurį vieną iš 1-30 punktų, derinys pagal 31 punktą, kompozicija pagal 32 punktą, junginys pagal 33 punktą arba produktas pagal 34 punktą, kur bakterinė infekcija yra infekcija, sukelta meticilinui atspariu *Staphylococcus aureus* (MRSA), meticilinui atspariu koagulazės neigiamu stafilokoku (MRCNS), penicilinui atspariu *Streptococcus pneumoniae* arba multirezistentiniu *Enterococcus faecium.*

37. Panaudojimas, derinys, kompozicija, junginys arba produktas pagal 36 punktą, kur bakterinė infekcija yra infekcija su *Staphylococcus aureus* arba *Streptococcus pneumoniae.*

38. Panaudojimas, derinys, kompozicija, junginys arba produktas pagal 37 punktą, kur bakterinė infekcija yra infekcija su *Staphylococcus aureus* (MRSA).

(51) Int.Cl. ***A61K 31/557*** (2006.01)
A61K 31/5585 (2006.01)
A61P 11/00 (2006.01)

(11) **2461812**

(96) 10739941.2

(96) 2010 08 05

(97) 2012 06 13

(97) 2014 01 01

(86) PCT/EP2010/061428

(86) 2010 08 05

(87) WO 2011/015630

(87) 2011 02 10

(30) 09167491, 2009 08 07, EP

(72) FREISSMUTH, Michael, AT
KOENIG, Xaver, AT
GLOECKEL, Christina, AT

(73) SciPharm SąRL, 2540 Luxembourg, LU

(74) Liucija JANICKAITĖ, 29, Inpatra UAB, Šeškinės g. 59-53, LT-07162 Vilnius, LT

(54) Kompozicija cistinės fibrozės gydymui

Apibrėžties punktai: 6, brėžiniai: 2.

(57) 1. Kompozicija, apimanti prostacikliną arba analogą, arba darinį, arba jo farmaciniu požiūriu priimtiną druską, skirta naudoti cistinės fibrozės profilaktikai arba gydymui, kur prostaciklino analogas yra pasirinktas iš Treprostinilio, Iloprosto, Cisaprosto arba Beraprosto arba darinių, arba jų farmaciniu požiūriu priimtinų druskų.

2. Kompozicijos panaudojimas pagal 1 punktą, kur minėtas darinys yra parinktas iš Treprostinilio rūgščių darinių, Treprostinilio prekursorių, Treprostinilio pailginto atpalaidavimo formų, Treprostinilio inhaliuojamųjų formų, Treprostinilio geriamųjų formų, Treprostinilio polimorfų arba Treprostinilio izomerų.

3. Kompozicijos panaudojimas pagal bet kurį iš 1-2 punktų skyrimui į veną.

4. Kompozicijos panaudojimas pagal bet kurį iš 1-2 punktų inhaliacijoms.

5. Kompozicijos panaudojimas pagal bet kurį iš 1-2 punktų, kur minėta kompozicija yra į burną priimti tinkama forma, pasirinkta iš tablečių arba kapsulių grupės.

6. Kompozicijos panaudojimas pagal bet kurį iš 1-2 punktų, kur Treprostinilio arba jo darinio, arba jo farmaciniu požiūriu priimtinos druskos veiksmingas kiekis yra bent 1,0 ng / kūno svorio kg / minutę.

(51) Int.Cl. ***A61K 31/731*** (2006.01)
A61P 11/06 (2006.01)
A61P 27/14 (2006.01)
A61P 37/08 (2006.01)
(11) **2303287**
(96) 09772137.7
(96) 2009 06 30
(97) 2011 04 06
(97) 2013 12 11
(86) PCT/EP2009/004696
(86) 2009 06 30
(87) WO 2010/000437
(87) 2010 01 07
(30) 129507 P, 2008 07 01, US
(72) GRASSAUER, Andreas, AT
PRIESCHL-GRASSAUER, Eva, AT
(73) Marinomed Biotechnologie GmbH, 1210 Vienna, AT
(74) Jurga PETNIŪNAITĖ, 51, AAA Law, J.Jasinskio g. 16A, LT-03163 Vilnius, LT
(54) Priešalerginiai jūrinių augalų biopolimerai
Apibrėžties punktai: 14, brėžiniai: 2.

(57) 1. Jota-karaginenas prieš alergiją efektyviu kiekiu, skirtas naudoti kaip vaistas profilaktiškai arba terapiškai gydant alerginį rinitą, alerginį konjuktyvitą arba alerginę astmą, kur minėtas vaistas yra skirtas įvesti į kvėpavimo takų arba akių gleivinių paviršius, su sąlyga, kad jota-karaginenas iš esmės neturi lambda-karagineno.

2. Jota-karaginenas skirtas naudoti kaip vaistas pagal 1 punktą, kur minėtas vaistas skirtas įvedimui į nosies gleivinę arba į akių gleivinę.

3. Jota-karaginenas skirtas naudoti kaip vaistas pagal 1 punktą, kad atkurtų arba papildytų pažeistą gleivinės adsorbcinę gebą.

4. Jota-karaginenas skirtas naudoti kaip vaistas pagal bet kurį iš 1-3 punktą, kur minėtas vaistas yra pritaikytas naudoti kaip nosies purškalas.

5. Jota-karagineno prieš alergiją efektyviu kiekiu panaudojimas gamyboje farmacinės kompozicijos, skirtos profilaktiniam arba terapiniam alerginio rinito, alerginio konjuktyvito arba alerginės astmos gydymui, kur minėta farmacinė kompozicija yra skirta įvesti į kvėpavimo takų arba akių gleivinių paviršius, su sąlyga, kad jota-karaginenas iš esmės neturi lambda-karagineno.

6. Jota-karagineno panaudojimas pagal 5 punktą, kur minėta farmacinė kompozicija yra skirta įvesti į kvėpavimo takų arba akių gleivinę.

7. Jota-karagineno panaudojimas pagal 5 punktą, kad atkurtų arba papildytų pažeistą gleivinės adsorbcinę gebą.

8. Jota-karagineno panaudojimas pagal 5 punktą, kur minėta farmacinė kompozicija apima nuo 0,05 iki 5 masės % , paprastai 0,1 – 2 masės % jota-karagineno.

9. Jota-karagineno panaudojimas pagal 5 punktą, kur minėta farmacinė kompozicija dar apima ne-karagineno fiziologiškai aktyvų ingredientą.

10. Jota-karagineno panaudojimas pagal 9 punktą, kur aktyvus ingredientas yra parinktas iš grupės augalinių arba homeopatinių agentų, gautų iš natūralių augalų arba mineralų šaltinių.

11. Jota-karagineno panaudojimas pagal 8 punktą, kur minėta farmacinė kompozicija dar apima kvapiąją medžiagą, geriau, parinktą iš grupės, susidedančios iš mentolo, mėtos, šaltmėtės, pipirmėtės, eukalipto, levandos, citrinmedžio, citrinos, laimo arba jų derinių.

12. Jota-karagineno panaudojimas pagal 8 punktą, kur minėta farmacinė kompozicija dar apima bent vieną priedą, parinktą iš grupės, susidedančios iš kalio bichromato, tirštiklio, tokio kaip derva arba krakmolas, dezintegruojančio agento, tokio kaip natrio krakmolo glikoliato arba susiūto skersiniais ryšiais povidono, atpalaidavimo agento, tokio kaip magnio stearatas; emulguojančio agento, paviršinio aktyvumo agento, farmaciniu požiūriu priimtino užpildo arba nešiklio, agento prieš sukepimą, granuliuojančio agento, konservanto, dažiklio.

13. Jota-karagineno panaudojimas pagal 5 punktą, kur minėta farmacinė kompozicija yra sukomponuota kaip skystas tirpalas, turintis parinktą klampą 20 mPa*s arba mažesnę, geriau, nuo 1 iki 10 mPa*s .

14. Jota-karagineno panaudojimas pagal bet kurį iš 5-13 punktą, kur minėta farmacinė kompozicija yra pagaminta kaip nosies purškalas.

---

(51) Int.Cl. ***A61K 39/395*** (2006.01)
A61P 19/08 (2006.01)
(11) **2195026**
(96) 08832690.5
(96) 2008 09 17
(97) 2010 06 16
(97) 2013 12 25
(86) PCT/US2008/076679
(86) 2008 09 17
(87) WO 2009/039175
(87) 2009 03 26
(30) 973024 P, 2007 09 17, US

(72) PADHI, Ian, Desmond, US
JANG, Graham, Richard, US
(73) Amgen, Inc, Thousand Oaks, California 91320-1799, US
(74) Jurga PETNIŪNAITĖ, 51, AAA Law, J.Jasinskio g. 16A, LT-03163 Vilnius, LT

(54) Antikūnai prieš sklerostiną

Apibrėžties punktai: 13, brėžiniai: 0.

(57) 1. Antikūnas prieš sklerostiną, skirtas panaudoti žmogaus kaulų rezorbcijos slopinimo būde, kur būdas apima įvedimą žmogui antikūno prieš sklerostiną kiekiu nuo 1 iki 5 mg/kg, kur antikūnas prieš sklerostiną yra antikūnas arba jo fragmentas, kuris: (a) rodo prisirišimo prie sklerostino, kurio seka SEQ ID Nr. 1 giminingumą mažesnį arba lygų $1x10^{-7}$ M; ir (b) apima SEQ ID Nr. 245 CDR-H1, SEQ ID Nr. 246 CDR-H2, SEQ ID Nr. 247 CDR-H3, SEQ ID Nr. 78 CDR-L1, SEQ ID Nr. 79 CDR-L2 ir SEQ ID Nr. 80 CDR-L3, kur

SEQ ID Nr.245 = Asp Tyr Asn Met His;
1 5

SEQ ID Nr. 246 = Glu Ile Asn Pro Asn Ser Gly Gly Ala Gly Tyr Asn Gln Lys Phe Lys Gly;
1 5 10 15

SEQ ID Nr. 247 = Leu Gly Tyr Asp Asp Ile Tyr Asp Asp Trp Tyr Phe Asp Val;
1 5 10

SEQ ID Nr. 78 = Arg Ala Ser Gln Asp Ile Ser Asn Tyr Leu Asn;
1 5 10

SEQ ID Nr. 79 = Tyr Thr Ser Arg Leu Leu Ser
1 5

ir

SEQ ID Nr.80 = Gln Gln Gly Asp Thr Leu Pro Tyr Thr.
1 5

2. Antikūnas, skirtas panaudoti pagal 1 punktą, kur antikūno prieš sklerostiną įvedamas kiekis nuo 1 iki 3 mg/kg.

3. Antikūnas, skirtas panaudoti pagal 1 arba 2 punktą, kur antikūno prieš sklerostiną įvedamas kiekis yra maždaug 2 mg/kg.

4. Antikūnas, skirtas panaudoti pagal 1 arba 2 punktą, kur antikūno prieš sklerostiną įvedamas kiekis yra maždaug 3 mg/kg.

5. Antikūnas, skirtas panaudoti pagal 1 punktą, kur būdas apima nuo 70 iki 450 mg dozės įvedimą.

6. Antikūnas, skirtas panaudoti pagal 1 punktą, kur būdas apima maždaug 140 mg dozės įvedimą.

7. Antikūnas, skirtas panaudoti pagal 1 punktą, kur būdas apima maždaug 210 mg dozės įvedimą.

8. Antikūnas, skirtas panaudoti pagal bet kurį ankstesnį punktą, kur antikūno prieš sklerostiną kiekis įvedamas subjektui kartą per dvi savaites.

9. Antikūnas, skirtas panaudoti pagal bet kurį ankstesnį punktą, kur antikūno prieš sklerostiną kiekis įvedamas subjektui kartą per mėnesį.

10. Antikūnas, skirtas panaudoti pagal bet kurį 1-6 punktą, kur antikūnas yra žmogaus antikūnas, humanizuotas antikūnas, monokloninis antikūnas arba chimerinis antikūnas.

11. Antikūnas, skirtas panaudoti pagal bet kurį ankstesnį punktą, kur žmogus serga su kaulais susijusia liga, parinkta iš grupės, susidedančios iš achondroplazijos, kleidokranialinės disostozės, enchondromatozės, pluoštinės displazijos, Gaucher' io ligos, hipofosfateminio rachito, Marfan'o sindromo, dauginės paveldimos eksotozės, neurofibromatozės, netobulos osteogenezės, osteopetrozės, osteopoikilozės, skleros pažeidimų, pseudoartrozės, piogeninio osteomielito, periodonto ligos, vaistų nuo epilepsijos sukelto kaulų masės sumažėjimo, pirminio ir antrinio hiperparatiroidizmo, paveldimo hiperparatiroidizmo sindromo, svorio netekimo, sukelto kaulų netekimo, vyrų osteoporozės, pomenopauzinio kaulų sunykimo, osteoartrito, inkstų osteodistrofijos, infiltracinio kaulų sunykimo, burnos kaulų sunykimo, žandikaulio osteonekrozės, jaunatvinės Paget'o ligos, meloreostozės, metabolinių kaulų ligų, mastocitozės, pjautuvinės anemijos/ligos, su organų transplantacija susijusio kaulų sunykimo, su inkstų transplantacija susijusio kaulų sunykimo, sisteminės raudonosios vilkligės, ankilozinio spondilito, epilepssijos, jaunatvinio artrito, talasemijos, mukopolisacharidozės, Fabry ligos, Turner'io sindromo, Down'o sindromo, Klinefelter'io sindromo, raupsų, Perthes'o ligos, paauglišKos idiopatinės skoliozės, kūdikystėje pasireiškiančios multisisteminės uždegiminės ligos, Winchester'io sindromo, Menkes ligos, Wilson'o ligos, išeminės kaulų ligos, Legg-Calve-Perthes ligos, regioninės migratorinės osteoporozės, aneminės būklės, steroidų sukeltos būklės, glukokortikoidų sukelto kaulų sunykimo, heparino sukelto kaulų sunykimo, kaulų čiulpų sutrikimo, skorbuto, prastos mitybos, kalcio trūkumo, osteoporozės, osteopenijos, alkoholizmo, lėtinės kepenų ligos, pomenopauzinės būklės, lėtinės uždegiminės būklės, reumatoidinio artrito, uždegiminės žarnų ligos, opinio kolito, uždegiminio kolito, Crohn'o ligos, oligomenorėjos, amenorėjos, nėštumo, cukrinio diabeto, hipertiroidizmo, skydliaukės sutrikimo, prieskydinės liaukos sutrikimo, Cushing'o ligos, akromegalijos, hipogonadizmo, sustabdymo vartoti arba nebevartojimo, refleksinės simpatinės distrofijos sindromo, regionalinės osteoporozės,

osteomalacijos, kaulo sunykimo, susijusio su sąnario pakeitimu, su ŽIV susijusio kaulo sunykimo, kaulo sunykimo, susijusio su augimo hormono netekimu, kaulo sunykimo, susijusio su cistine fibroze, kaulo sunykimo, susijusio su chemoterapija, naviko sukelto kaulo sunykimo, su vėžiu susijusio kaulo sunykimo, kaulo sunykimo dėl suardymo hormonais, dauginės mielomos, vaistų sukelto kaulo sunykimo, nervinės anoreksijos, ligos, susijusios su veido kaulo sunykimu, ligos, susijusios su kaukolės kaulo sunykimu, ligos, susijusios su žandikaulio kaulo sunykimu, ligos, susijusios su kaukolės kaulo sunykimu, kaulo sunykimo, susijusio su senėjimu, veido kaulo sunykimo, susijusio su senėjimu, kaukolės kaulo sunykimo, susijusio su senėjimu, žandikaulio kaulo sunykimo, susijusio su senėjimu, kaukolės kaulo sunykimo, susijusio su senėjimu ir kaulo sunykimo, susijusio su kelione kosminėje erdvėje.

12. Antikūnas, skirtas panaudoti pagal bet kurį ankstesnį punktą, kur žmogus yra pomenopauzinio amžiaus moteris.

13. Antikūnas, skirtas panaudoti pagal bet kurį ankstesnį punktą, kur žmogus serga osteoporoze.

---

(51) Int.Cl. ***A61K 47/34*** (2006.01)
A61K 31/519 (2006.01)
A61K 9/00 (2006.01)

(11) **2529757**

(96) 12170366.4

(96) 2012 05 31

(97) 2012 12 05

(97) 2014 01 08

(30) PCT/EP2011/059000, 2011 05 31, WO
PCT/EP2011/059001, 2011 05 31, WO

(72) Gutierro Aduriz, Ibon, ES
Franco Rodriguez, Guillermo, ES

(73) LABORATORIOS FARMACEUTICOS ROVI, S.A., 28037 Madrid, ES

(74) Liucija JANICKAITĖ, 29, Inpatra UAB, Šeškinės g. 59-53, LT-07162 Vilnius, LT

(54) Paliperidino implanto kompozicija
Apibrėžties punktai: 12, brėžiniai: 0.

(57) 1. Injekcinė į raumenis ilgo veikimo kompozicija, tinkama organizme sudaryti vientisą *in situ* implantą, sudaryta iš vaisto, kuris yra paliperidonas ir (arba) jo farmakologiniu požiūriu priimtinas druskų bet koks derinys, biologiškai suderinamo kopolimero, kurio pieno ir glikolio rūgščių monomerų santykis yra 50:50, ir dimetilsulfoksido (DMSO) kaip tirpiklio, kur kompozicija atpalaiduoja vaistą, kuris pradeda veikti iš karto ir veikia tolydžiai mažiausiai 8 savaites, ir kur kompozicijos farmakokinetinės savybės *in vivo* tinkamos skirti ją kas 8 savaites ar ilgesniais ciklais, b e s i s k i r i a n t i tuo, kad biologiškai suderinamo kopolimero molekulinė masė yra nuo 31 iki 40 kDa, o būdingas klampumas yra nuo 0,27 iki 0,31 dl/g.

2. Kompozicija pagal 1 punktą, kur biologiškai suderinamas kopolimeras yra apšvitintas gama arba beta spinduliuotės 10-30 KGy doze, išmatuota nuo -40 °C iki +35 °C temperatūroje, tam, kad jo molekulinė masė būtų nuo 31 iki 40 kDa, o jo būdingas klampumas būtų nuo 0,27 iki 0,31 dl/g.

3. Kompozicija pagal 1 arba 2 punktą, kur vaisto dalelių dydžių pasiskirstymas yra:
- mažiau kaip 10 % dalelių, mažesnių kaip 10 mikronų;
- mažiau kaip 10 % dalelių, didesnių kaip 225 mikronai, ir
- d0,5 reikšmė yra 40-130 mikronų ribose.

4. Kompozicija pagal bet kurį iš 1–3 punktų, kur vaisto / (polimero ir vaisto) masių santykis yra maždaug 33 %.

5. Kompozicija pagal bet kurį iš 1–4 punktų, kur vaisto masės dalis yra maždaug 13 % bendros formuluotės, ir tirpalo, sudaryto iš polimero bei DMSO, klampumas yra 1,7–1,8 P.a.s ribose.

6. Kompozicija pagal bet kurį iš ankstesnių punktų, skirta šizofrenijai ar bipoliniam sutrikimui žmogaus organizme gydyti.

7. Farmakologinis rinkinys, tinkantis *in situ* sudaryti biologiškai skaidomą implantą organizme, kurį sudaro kompozicija pagal bet kurį iš 1–6 punktų, kur vaistas ir biologiškai suderinamas polimeras yra pirmoje talpykloje, o tirpiklis yra antroje atskiroje talpykloje.

8. Farmakologinis rinkinys pagal 7 punktą, kur bent viena iš pirmosios ar antrosios talpyklų yra švirkštas, ampulė, priemonė arba šerdelė, arba vienkartinė, arba nevienkartinė.

9. Kompozicijos pagal bet kurį iš ankstesnių 1–6 punktų gamybos būdas, kurį sudaro biologiškai suderinamo kopolimero, turinčio didesnę pradinę polimero masę nei reikalinga įvedimui į raumenis, paruošimo etapas ir po to jo molekulinės masės koregavimas, kad būtų nuo 31 iki 40 kDa, bei jo būdingo klampumo koregavimas, kad būtų nuo 0,27 iki 0,31 dl/g, švitinant gama arba beta spinduliuotės 10-30 KGy doze, išmatuota nuo -40 °C iki +35 °C temperatūroje.

10. Būdas pagal 9 punktą, kur polimero švitinimo dozė yra 16-25 KGy ribose, matuojant 8 °C temperatūroje.

11. Būdas pagal 9 arba 10 punktą, kur biologiškai suderinamas polimeras, kurio pradinė molekulinė masė yra maždaug 50 kDa, švitinamas maždaug 16 KGy spinduliuotės doze, kad būtų sumažinta jo molekulinė masė iki 35–38 kDa.

12. Būdas pagal 9 arba 10 punktą, kur biologiškai suderinamas polimeras, kurio pradinė molekulinė masė yra maždaug 63 kDa, švitinamas maždaug 30 KGy spinduliuotės doze, kad būtų sumažinta jo molekulinė masė iki 30–36 kDa.

---

(51) Int.Cl. ***A61L 2/18*** (2006.01)
A61B 19/00 (2006.01)
A61C 19/00 (2006.01)

(11) **2486945**

(96) 11001127.7

(96) 2011 02 11

(97) 2012 08 15

(97) 2014 01 22

(72) Ionidis, Georgios, CH

(73) Oro Clean Chemie AG, 8320 Fehraltorf, CH

(74) Tatjana STERLINA, 37, UAB „Intels“, Naugarduko g. 32/2, LT-03225 Vilnius, LT

(54) Medicininių instrumentų valymo būdas ir įrenginys

Apibrėžties punktai: 16, brėžiniai: 3.

(57) 1. Įrenginys (100) medicininiams instrumentams (60), turintiems bent vieną instrumento ertmę (62) ir bent dvi angas (63, 66), valyti, įrenginį (100) sudaro pirmasis papildomas modulis (5), skirtas nuimamai tvirtinti medicininį instrumentą (60), ir antrasis papildomas modulis (6), skirtas nuimamai tvirtinti pirmąją talpą (7) skysčiui (80) ir (arba) orui (81) talpinti, įrenginį (100) sudaro valančio įrenginio ertmė (25, 13, 16), sukonstruota taip, kad skystis (80) ir (arba) oras (81) galėtų būti paleidžiamas iš talpos (7) vidaus per valančio įrenginio ertmę (25, 13, 16) į instrumento ertmę (62), kai pritvirtinami medicininis instrumentas (60) ir talpa (7), b e s i s k i r i a n t i s tuo, kad įrenginys (100) turi pirmąją ir antrąją darbinę padėtį, kur pirmojoje darbinėje padėtyje skystis (80) gali būti paleidžiamas iš talpos (7) per valančio įrenginio ertmę (25, 13, 16) į instrumento ertmę (62), o antrojoje darbinėje padėtyje oras iš aplinkos gali būti paleidžiamas per talpą (7), per valančio įrenginio ertmę (25, 13, 16) į instrumento ertmę (62).

2. Įrenginys (100) pagal vieną iš ankstesnių punktų, b e s i s k i r i a n t i s tuo, kad įrenginio (100) pasukimas apytikriai 180 º sunkio jėgos kryptimi sukelia perjungimą iš pirmosios darbinės padėties į antrąją, kur pirmojoje padėtyje skystis dėl sunkio jėgos gali būti paleidžiamas per antrąjį papildomą modulį (6) į valančio įrenginio ertmę (25, 13, 16).

3. Įrenginys (100) pagal bet kurį iš ankstesnių punktų, b e s i s k i r i a n t i s tuo, kad įrenginys (100) turi dozavimo siurblį (79), kur pirmojoje darbinėje padėtyje skystis (80) dozavimo siurblio (79) priemonėmis gali būti paleidžiamas iš talpos (7) per valančio įrenginio ertmę (25, 13, 16) į instrumento ertmę (62), o antrojoje darbinėje padėtyje oras dozavimo siurblio (79) priemonėmis gali būti paleidžiamas iš aplinkos per talpą (7), per valančio įrenginio ertmę (25, 13, 16) į instrumento ertmę (62).

4. Įrenginys (100) pagal bet kurį iš ankstesnių punktų, b e s i s k i r i a n t i s tuo, kad antrasis priėmimo elementas gali būti pritvirtintas prie antrojo papildomo modulio, ir antrąjį priėmimo elementą sudaro parinkimo modulis, leidžiantis pasirenkant išleisti skystį ir (arba) orą iš pirmojo arba antrojo priėmimo elemento.

5. Įrenginys (100) pagal 4 punktą, b e s i s k i r i a n t i s tuo, kad parinkimo modulį sudaro sukamasis diskas, turintis bent vieną angą, kur anga sukonstruota taip, kad skystis ir (arba) dujos gali būti išleistos pasirenkant iš pirmojo arba antrojo priėmimo elemento.

6. Įrenginys (100) pagal bet kurį iš ankstesnių punktų, b e s i s k i r i a n t i s tuo, kad pirmąjį papildomą modulį sudaro mechanizmas medicininio instrumento slankiojančioms dalims sukti.

7. Įrenginys (100) pagal bet kurį iš ankstesnių punktų, b e s i s k i r i a n t i s tuo, kad pirmąjį papildomą modulį sudaro Luerio tipo užrakto jungtis.

8. Įrenginys (100) pagal bet kurį iš ankstesnių punktų, b e s i s k i r i a n t i s tuo, kad pirmasis papildomas modulis yra jungiklis.

9. Įrenginys (100) pagal bet kurį iš ankstesnių punktų, b e s i s k i r i a n t i s tuo, kad antrąjį papildomą modulį (49) sudaro slėgio talpos (7) viduje išlyginimo priemonė.

10. Medicininio instrumento (60) valymo būdas, naudojant įrenginį pagal vieną iš 1-9 punktų.

11. Būdas pagal 10 punktą, b e s i s k i r i a n t i s tuo, kad skystis yra didesnio tankio kaip atmosferos oras, ir kad pirmojoje darbinėje padėtyje skystis yra priekyje antrojo papildomo modulio (6), o antrojoje darbinėje padėtyje atmosferos oras patalpinamas prieš antrąjį papildomą modulį (6).

12. Būdas pagal bet kurį iš 10-11 punktų, b e s i s k i r i a n t i s tuo, kad skystyje yra daugybė komponentų, ir šie komponentai sudaro nehomogenišką mišinį.

13. Būdas pagal bet kurį iš 10-12 punktų, b e s i s k i r i a n t i s tuo, kad vienas iš komponentų

yra alyva, ir alyvos tūrinis kiekis skystyje yra didesnis kaip 0,2 %, bet mažesnis kaip 10 %.

14. Būdas pagal bet kurį iš 10-13 punktų, b e s i s k i r i a n t i s tuo, kad alyvos tūrinis kiekis skystyje yra didesnis kaip 0,3 %, bet mažesnis kaip 0,7 %.

15. Būdas pagal bet kurį iš 10-14 punktų, b e s i s k i r i a n t i s tuo, kad vienas iš komponentų yra trumpos grandinės alkoholiai, ir trumpos grandinės alkoholių tūrinis kiekis skystyje yra didesnis kaip 40 %, bet mažesnis kaip 80 %.

16. Būdas pagal bet kurį iš 10-15 punktų, b e s i s k i r i a n t i s tuo, kad skystis turi fosforo rūgšties, ir fosforo rūgšties tūrinis kiekis skystyje yra didesnis kaip 0,1 %, bet mažesnis kaip 2 %.

---

(51) Int.Cl. ***A61M 11/00*** (2006.01)
A61M 15/00 (2006.01)
(11) **2285439**
(96) 09744218.0
(96) 2009 04 02
(97) 2011 02 23
(97) 2013 12 18
(86) PCT/US2009/002054
(86) 2009 04 02
(87) WO 2010/008424
(87) 2010 01 21
(30) 123133 P, 2008 04 04, US
(72) FINK, James, B., US
KADRICHU, Nani, US
(73) Nektar Therapeutics, San Francisco CA 94158, US
(74) Jelena GERASIMOVIČ, 52, IĮ „Liudmila Gerasimovič, Patentinis patikėtinis“, Vingrių g. 13-42, LT-01141 Vilnius, LT
(54) Aerozolinis įtaisas
Apibrėžties punktai: 15, brėžiniai: 16.

(57) 1. Aerozolio padavimo įtaisas (10), apimantis tam tikros formos aerozolio sukaupimo kamerą (12), turinčią centrinę vertikalią ašį (A-A), viršutinį galą (12A) ir apatinį galą (12B), kur kamera (12) sudaro pagrindinį matmenį, viršutinis galas (12A) apima purkštuvo kanalą (24) bei pacientui skirtą atšaką (26), apatinis galas (12C) apima oro įleidimo angą (20), kur oro įleidimo anga (20) yra orientuota kad nesutaptų su minėta centine vertikalia ašimi (A-A), kur oro įleidimo anga papildomai apima vožtuvą (32),
išorinį korpusą (50), iš esmės supantį bent aerozolio sukaupimo kameros (12) minėtą apatinį galą (12C), kur išorinis korpusas (50) turi savo pakraščiuose vieną ar kelis oro įleidimo kanalus (56), kur minėti vienas arba keli oro įleidimo kanalai (56) yra aukščiau minėtos oro įleidimo angos (20), pacientui skirta atšaka (26) skysčio kanalu yra sujungta su pacientui skirtu antgaliu (16), ir aerozolio išmetimo lizdas (104) yra perėjime tarp pacientui skirto antgalio (16) ir pacientui skirtos atšakos (26), ir
kur įtaisas yra pritaikytas vaistui, įpurškiamam į minėtą kanalą (24), kur generuojama aerozolio srovė, ir sukaupimo kamera (12) yra sukonstruota tokių matmenų, kad iš karto po paciento inhaliacijos aplinkos oras patenka į įtaisą (10) pro oro įleidimo kanalus (56), iš ten į aerozolio sukaupimo kamerą (12), kur jis įteka aerozolio srovei priešinga kryptimi, tokiu būdu efektyviai paduodant aerozolį pacientui.

2. Įtaisas pagal 1 punktą, kur sukaupimo kamera (12) apima apvalaus skerspjūvio nusmailintą formą, optimaliai kur aerozolio sukaupimo kamera (12) apima kūgio formą, geriau kur aerozolio sukaupimo kamera (12) apima nupjauto kūgio formą, geriausiai kur aerozolio sukaupimo kamera (12) apima iš abiejų pusių nupjauto kūgio formą.

3. Įtaisas pagal 1 punktą, kur oro įleidimo anga (20) orientuota maždaug devyniasdešimt laipsnių kampu centrinės vertikalios ašies (A-A) atžvilgiu.

4. Įtaisas pagal 1 punktą, papildomai apimantis aerozolio generatorių (14).

5. Įtaisas pagal 4 punktą, kur aerozolio generatorius (14) apima vibruojantį tinklelį.

6. Įtaisas pagal 4 punktą, kur aerozolio generatorius apima pjezoelektrinio paleidimo vibruojantį tinklelį (70).

7. Įtaisas pagal 6 punktą, kur vaistas apima antibiotiką, geriausiai amikaciną.

8. Įtaisas pagal 6 punktą, kur vaistas apima vakciną.

9. Įtaisas pagal 1 punktą, kur aerozolio generatorius (14) apima ultragarsinį purkštuvą.

10. Įtaisas pagal 1 punktą, kur išorinis korpusas (50) iš esmės yra cilindro formos.

11. Įtaisas pagal 10 punktą, kur išorinis korpusas (50) papildomai apima dujų rezervuarą (59), išdėstytą ties jo apatiniu galu.

12. Įtaisas pagal 1 punktą, papildomai apimantis ir pacientui skirtą antgalį (16).

13. Įtaisas pagal 1 punktą, kur aerozolio išmetimo lizdas (104) apima vožtuvą.

14. Įtaisas pagal 1 punktą, kur aerozolio išmetimo lizdas (104) apima bent vieną kiaurymę.

15. Įtaisas pagal 1 punktą, kur kiaurymė apima filtravimo terpę, dengiančią minėtą kiaurymę.

---

(51) Int.Cl. ***A61M 15/00*** (2006.01)
(11) **2459258**
(96) 10744881.3
(96) 2010 07 28
(97) 2012 06 06
(97) 2014 01 08
(86) PCT/EP2010/004790
(86) 2010 07 28
(87) WO 2011/012325
(87) 2011 02 03
(30) 229830 P, 2009 07 30, US
(72) KAAR, Simon, G., IE
KARG, Jeffrey, A., US
JOHNSON, Timothy, Norman, US
USCHOLD, Robert, Charles, US
(73) Ivax International B.v., 3542 DR Utrecht, NL
(74) Otilija KLIMAITIENĖ, 35, AAA Law, J.Jasinskio g. 16A, LT-03163 Vilnius, LT
(54) Dozių skaičiuotuvas pamatuotos dozės inhaliatoriui
Apibrėžties punktai: 15, brėžiniai: 37.

(57) 1. Dozių skaičiuotuvas, skirtas skaičiuoti išleistas arba likusias vaisto dozes pamatuotos dozės inhaliatoriuje, dozės skaičiuotuvas apimantis:

pasukamai sumontuotą krumpliaratį (130), turintį apskritimu išdėstytus terkšlės dantis (132);

vaizduoklį, sujungtą su krumpliaračiu (130), vaizduoklį, turintį matomą eilę dozių skaičiavimo ženklų, kurie yra pridedami reaguojant į krumpliaračio (130) pasisukimo judesį; ir

pavaros mechanizmą (118), turintį pavarą (128), skirtą pasukamai sukti krumpliaratį (130), reaguojant į vaisto dozės išleidimą, pavarą (128), sumontuotą susikabinimui su krumpliaračio (130) terkšlės dantimis (132),

kur pavaros mechanizmas apima pasukamai aplink ašį sumontuotą svertą arba sujungimą, turinčius įvesties dalį, svertą arba sujungimą, sumontuotus sustiprinti tiesinę eigą ties įvesties dalimi taip, kad pavaros tiesinė eiga viršytų tiesinės įvesties eigą, ir

b e s i s k i r i a n t i s tuo, kad pavaros mechanizmas (118), apima pasukamai apie ašį sumontuotą svertą, įvesties dalį, išdėstytą sverto gale ir ašinį stovą (126), sumontuotą tarp sverto įvesties dalies ir išvesties dalies.

2. Dozių skaičiuotuvas pagal 1 punktą, kur sverto išvesties dalis laiko pavarą (128).

3. Dozių skaičiuotuvas pagal 2 punktą, kur svertas yra tampriai pakrypęs link pradinės padėties, sverto padėtis gali kisti prieš tamprumo kryptį, kaip atsakas į tiesinės įvesties eigą.

4. Dozių skaičiuotuvas pagal 3 punktą, kur tamprus pakrypimas atsiranda dėl bent vieno iš: nuo sverto atskiros lakštinės lingės, neatskiriamai su svertu suformuotos lakštinės lingės, suspaudimo spyruoklės ir/arba sukimo spyruoklės.

5. Dozių skaičiuotuvas pagal bet kurį iš 2-3 punktų, kur pavaros mechanizmas papildomai apima pavaros veleną, sumontuotą kontaktui su ir grįžtamajam judesiui su pamatuotų dozių inhaliatoriaus vaistų balionėliu, pavaros veleno išvesties dalį, sumontuotą susikabinimui su sverto įvesties dalimi.

6. Dozių skaičiuotuvas pagal 5 punktą, kur pavaros velenas yra tampriai pakreiptas link pradinės padėties, pavaros velenas gali keisti padėtį prieš tamprų pakrypimą tam, kad susikabintų su sverto įvesties dalimi.

7. Dozių skaičiuotuvas pagal 5 arba 6 punktą, kur svertas ir pavaros velenas yra taip susikabinę, kad kuomet dozių skaičiuotuvas yra naudojamas, sverto pasisukimo apie ašį judesys priverčia pavaros veleno išvesties dalį slysti per ir prasilenkti su sverto įvesties dalimi taip, kad įvesties velenas galėtų tęsti judėjimą po to, kai pavara pasiekia eigos pabaigą.

8. Dozių skaičiuotuvas pagal 7 punktą, kur svertas yra taip sumontuotas, kad išvesties dalies judėjimo kryptis yra iš esmės statmena įvesties dalies judėjimo krypčiai, arba kur svertas yra taip sumontuotas, kad išvesties dalies judėjimo kryptis yra iš esmės lygiagreti įvesties dalies judėjimo krypčiai.

9. Dozių skaičiuotuvas pagal bet kurį ankstesnį punktą, kur svertas arba sujungimas yra taip sumontuoti, kad pavaros tiesinė eiga yra bent 1,1 kartų didesnė negu tiesinės išvesties eiga.

10. Dozių skaičiuotuvas pagal bet kurį ankstesnį punktą, papildomai apimantis priemonę, skirtą neleisti atsirasti dantračio atgaliniam sukimuisi.

11. Dozių skaičiuotuvas pagal 10 punktą, kur priemonė, skirta neleisti atsirasti atbuliniam sukimuisi, apima bent vieną spragtuką, sumontuotą tam, kad susikabintų su krumpliaračio (130) terkšlės dantimis (132) ir/arba papildomai apimantis valdymo paviršių, skirtą reguliuoti susikabinimo ir atsikabinimo poziciją tarp pavaros (128) ir krumpliaračio (130).

12. Dozių skaičiuotuvas pagal bet kurį ankstesnį punktą, kur pavara apima terkšlinės pavaros spragtuką.

13. Dozių skaičiuotuvas pagal bet kurį ankstesnį punktą, kur displėjus apima lanksčią juostelę, išdėstytą tarp žymėjimo ritės ir galvutės šeivos, ir/arba kur sverto arba sujungimo įvesties dalis

yra smailėjanti arba užapvalinta tam, kad būtų sumažintas kertamasis kontaktas, kuomet susikabina tokia tiesinio susikabinimo priemone, kaip vaisto bakelis.

14. Pamatuotos dozės inhaliatorius, apimantis vaistų bakelį (6), ir pavaros korpusą (74), skirtą priimti bakelį (6) ir turintį vaistų pristatymo išleidimą, ir dozių skaičiuotuvą pagal bet kurį ankstesnį punktą.

15. Dozių, išleistų iš pamatuotų dozių inhaliatoriaus, skaičiavimo būdas, dozių skaičiuotuvas, apimantis:

pasukamai sumontuotą krumpliaratį (130), turintį apskritimu išdėstytus terkšlės dantis (132);

vaizduoklį, sujungtą su krumpliaračiu (130), vaizduoklį, turintį matomą eilę dozių skaičiavimo ženklų, kurie yra pridedami reaguojant į krumpliaračio (130) pasisukimo judesį; ir

pavaros mechanizmą (118), turintį pavarą (128), skirtą pasukamai sukti krumpliaratį (130), reaguojant į vaisto dozės išleidimą, pavarą (128), sumontuotą susikabinimui su krumpliaračio (130) terkšlės dantimis (132),

kur pavaros mechanizmas apima pasukamai apie ašį sumontuotą svertą arba sujungimą, turinčius įvesties dalį, svertą arba sujungimą, sumontuotus sustiprinti tiesinę eigą ties įvesties dalimi taip, kad pavaros tiesinė eiga viršytų tiesinės įvesties eigą, ir

b e s i s k i r i a n t i s tuo, kad pavaros mechanizmas, apima pasukamai apie ašį sumontuotą svertą, įvesties dalį, išdėstytą sverto gale ir ašinį stovą (126), sumontuotą tarp sverto įvesties dalies ir išvesties dalies.

---

(51) Int.Cl. ***A61M 35/00*** (2006.01)
A61M 13/00 (2006.01)
(11) **2373373**
(96) 09796044.7
(96) 2009 12 15
(97) 2011 10 12
(97) 2013 12 04
(86) PCT/GB2009/051714
(86) 2009 12 15
(87) WO 2010/070333
(87) 2010 06 24
(30) 0822759, 2008 12 15, GB
0822770, 2008 12 15, GB
(72) GREENHALGH, Paul, GB
GRIMBERGEN, Joseph Maria, NL
HARVEY, Oliver, GB
(73) ProFibrix BV, 2333 CK Leiden, NL
(74) Jurga PETNIŪNAITĖ, 51, AAA Law, J.Jasinskio g. 16A, LT-03163 Vilnius, LT
(54) Miltelių įvedimo prietaisas
Apibrėžties punktai: 16, brėžiniai: 12.

(57) 1. Vietinio miltelių skyrimo prietaisas (20), prietaisas, apimantis, arba naudojimo metu yra pritaikytas sujungimui su, miltelių talpyklą (31) ir dujų srauto generatorių, naudojimo metu pritaikytą sukurti dujų srautą per prietaisą,

ir prietaisas, papildomai apimantis maišytuvą, kuriuo miltelių talpykla yra mechaniškai maišoma,

dujų srauto generatorių ir maišytuvą, kurie naudojimo metu yra valdomai sujungti taip, kad kartu su dujų srauto generatoriaus valdymu (27), priverčiančiu tekėti dujas per prietaisą ir nunešti miltelius iš miltelių talpyklos, tokiu būdu padalinant miltelius iš prietaiso, yra vykdomas maišytuvo valdymas, priverčiantis mechaniškai maišyti miltelių talpyklą, tokiu būdu palengvinant miltelių išleidimą iš miltelių talpyklos,

b e s i s k i r i a n t i s tuo, kad maišytuvas yra valdomas dujų srautu taip, kad maišytuvas veiktų taip ilgai, kiek teka dujos, ir sustotų kuomet dujų tėkmė yra sustabdoma, ir maišytuvas apima judamą elementą (50), kuris yra sumontuotas dujų srauto kelyje.

2. Prietaisas pagal 1 punktą, kur judamas elementas yra sumontuotas taip, kad jo judėjimas prietaise sukuria mechaninius trikdžius arba vibracijas, dėl kurių, kuomet prietaisas yra naudojamas, atsiranda fizinis miltelių, esančių miltelių talpykloje, maišymas.

3. Prietaisas pagal 1 arba 2 punktą, kur kelias, kuriuo dujos yra priverčiamos tekėti, apima kilpą (43), kurioje yra priverčiamas suktis maišytuvo elementas.

4. Prietaisas pagal 3 punktą, kur kilpa (43) yra apskrito kelio formos, o maišytuvo elementas (50) yra rutuliukas arba panašus daiktas, kuris kelyje yra varinėjamas dujų srautu.

5. Prietaisas pagal bet kurį ankstesnį punktą, kur miltelių talpykla (31) yra tokia neatskiriama prietaiso dalis, kad prietaisui būtų tiekiamas miltelių talpykloje laikomas miltelių kiekis.

6. Prietaisas pagal bet kurį 1-4 punktą, kur miltelių talpykla (231) yra atskira sudedamoji dalis, kuri prieš naudojimą yra sujungiama su prietaisu.

7. Prietaisas pagal 6 punktą, kur prietaisas ir talpykla turi suformuotus susijungimo darinius, kurie leidžia juos sujungti kartu.

8. Prietaisas pagal 7 punktą, kur prietaisas turi suformuotą statmeną briauną arba antgalį (233), kuris yra įstatytas į, arba aplink miltelių talpyklos kakliuką.

9. Prietaisas pagal bet kurį 6-8 punktą, kur miltelių talpykla (231) yra tiekiama kaip užsandarintas indas, pavyzdžiui stiklinis, su tam tikru miltelių kiekiu.

10. Prietaisas pagal bet kurį ankstesnį punktą, kuris yra pritaikytas sujungimui su išoriniu dujų srauto generatoriumi.

11. Prietaisas pagal 10 punktą, kur išorinis dujų srauto generatorius yra suspaustų dujų šaltinis.

12. Prietaisas pagal bet kurį 1-9 punktą, kur dujų srauto generatorius apima suspaudžiamą stormenį arba dumples, kurias naudotojas gali suspausti rankiniu būdu.

13. Prietaisas pagal bet kurį 1-9 punktą, kur dujų srauto generatorius yra suspaustų dujų arba suskystinto propelento balionas.

14. Prietaisas pagal bet kurį ankstesnį punktą, kuris apima išorinį korpusą, kuris palengvina prietaiso naudojimą.

15. Prietaisas pagal 14 punktą, kuris yra taip sukonfigūruotas, kad galėtų būti laikomas ir naudojamas viena ranka.

16. Prietaisas pagal bet kurį ankstesnį punktą, kuris yra skirtas hemostatinės kompozicijos įvedimui į vidinius audinius, kurie yra atviri chirurginės procedūros metu arba po trauminio sužeidimo.

---

(51) Int.Cl. ***A61P 1/16*** (2006.01)
A61K 31/192 (2006.01)
A61K 31/198 (2006.01)

(11) **2153870**

(96) 09013613.6

(96) 2005 11 28

(97) 2010 02 17

(97) 2013 12 25

(30) 0426141, 2004 11 26, GB
0426142, 2004 11 26, GB

(72) Jalan, Rajiv, GB
Jalan, Kamal, Nayan, IN

(73) UCL Business PLC, London W1T 4TP, GB

(74) Jurga PETNIŪNAITĖ, 51, AAA Law, J.Jasinskio g. 16A, LT-03163 Vilnius, LT

(54) Kompozicijos, apimančios ornitiną ir fenilacetatą arba fenibutiratą, skirtos kepenų encefalopatijos gydymui
Apibrėžties punktai: 14, brėžiniai: 0.

(57) 1. Farmacinė kompozicija skirta žmogui, apimanti ornitiną ir bent vieną iš fenilacetato ir fenilbutirato, kurių masės santykis yra nuo 2:1 iki 1:2.

2. Farmacinė kompozicija pagal 1 punktą, kuri papildomai apima izoleuciną.

3. Farmacinė kompozicija pagal 2 punktą, kur minėtas izoleucinas yra laisvos monomerinės amino rūgšties arba fiziologiniu požiūriu priimtinos druskos formoje.

4. Farmacinė kompozicija pagal 1 punktą, kuri neapima iš esmės jokios kitos amino rūgšties.

5. Farmacinė kompozicija pagal bet kurį 1-3 punktą, kuri neapima iš esmės jokio aspartato arba jokio aspartato.

6. Farmacinė kompozicija pagal bet kurį ankstesnį punktą, kur minėtas ornitinas yra laisva monomerinė amino rūgštis arba fiziologiniu požiūriu priimtina druska.

7. Farmacinė kompozicija pagal bet kurį ankstesnį punktą, kur minėtas ornitinas yra L-ornitinas.

8. Farmacinė kompozicija pagal bet kurį ankstesnį punktą, kur bent vienas iš fenilacetato ir fenilbutirato yra natrio fenilacetatas arba natrio fenilbutiratas.

9. Farmacinė kompozicija pagal bet kurį ankstesnį punktą, kuri yra parengta intraveniniam arba peroraliniam skyrimui.

10. Farmacinė kompozicija pagal bet kurį 1-9 punktą, kuri yra parengtą skyrimui į pilvaplėvės ertmę, skrandį arba kraujagysles.

11. Farmacinė kompozicija pagal bet kurį ankstesnį punktą, kur bent vienas iš fenilacetato ir fenilbutirato yra fenilacetatas.

12. Farmacinė kompozicija skirta žmogui, susidedanti iš ornitino ir bent vieno iš fenilacetato ir fenilbutirato, kurių masės santykis yra nuo 2:1 iki 1:2.

13. Farmacinė kompozicija pagal 1 punktą, apimanti nuo 1g iki 50g ornitino ir nuo 1g iki 50g fenilacetato arba fenilbutirato.

14. Farmacinė kompozicija pagal 1 punktą, apimanti nuo 5g iki 30g ornitino ir nuo 5g iki 30g fenilacetato arba fenilbutirato.

---

(51) Int.Cl. ***A61P 17/00*** (2006.01)
A61K 35/407 (2006.01)
A61K 8/27 (2006.01)
A61K 8/64 (2006.01)
A61K 8/67 (2006.01)
A61Q 19/00 (2006.01)
A61K 8/97 (2006.01)
A61K 8/02 (2006.01)
A61K 8/11 (2006.01)
A61K 8/19 (2006.01)
A61K 8/92 (2006.01)

(11) **2280684**
(96) 09721645.1
(96) 2009 03 06
(97) 2011 02 09
(97) 2013 12 04
(86) PCT/GB2009/000621
(86) 2009 03 06
(87) WO 2009/115769
(87) 2009 09 24
(30) 0804957, 2008 03 18, GB
(72) Taylor, Robert Peter, GB
Lalvani, Kartar Singh, GB
(73) Taylor, Robert Peter, Little Venice London W9 1AH, GB
Lalvani, Kartar Singh, London NW2 7HF, GB
(74) Jurga PETNIŪNAITĖ, 51, AAA Law, J.Jasinskio g. 16A, LT-03163 Vilnius, LT
(54) Plaukų, odos ir nagų sveikatos priežiūros kompozicija
Apibrėžties punktai: 2, brėžiniai: 0.
(57) 1. Kompozicija skirta naudoti plaukų, odos ir nagų sveikatos priežiūrai, susidedanti iš tabletės, turinčios: 5mcg vitamino D3, 40mg vitamino E (natūralus šaltinis), 60mg vitamino C, 8mg tiamino (vitaminas B1), 4mg riboflavino (vitaminas B2), 18mg niacino (vitaminas B3),10mg vitamino B6, 500mcg folio rūgšties, 9mcg vitamino B12, 45mcg biotino, 40mg pantoteno rūgšties, 12mg geležies, 75mg magnio, 15mcg cinko, 200mcg jodo, 0.5mg mangano, 1mg vario, 50mcg chromo, 100mcg seleno, 10mg L-cistino, 2mg natūralių sumaišytų karotinoidų ir 15mg vynuogių sėklų ekstrakto (95% proantocianidinų); taip pat ir kapsulės, turinčios: 300mg omega-3 žuvų taukų, 6mg liuteino, 200mg vaistinės agurklės aliejaus, 50mg juodųjų serbentų sėklų aliejaus, 4mg likopeno 6 % ekstrakto ir 5 mg kofermento Q10.

2. Kompozicija skirta naudoti plaukų, odos ir nagų sveikatos priežiūrai, apimanti vaistinės agurklės aliejų ir omega-3 žuvų taukus, sudarančius didžiąją kompozicijos dalį, ir proantocianidinus, kofermentus Q10, likopeno ekstraktą 6%, ir juodųjų serbentų sėklų aliejų.

---

(51) Int.Cl. ***A61P 27/02*** (2006.01)
A61K 31/56 (2006.01)
A61L 27/54 (2006.01)
A61K 31/58 (2006.01)
(11) **1919290**
(96) 06787393.5
(96) 2006 07 12
(97) 2008 05 14
(97) 2014 01 22
(86) PCT/US2006/027480
(86) 2006 07 12
(87) WO 2007/009087
(87) 2007 01 18
(30) 698723 P, 2005 07 12, US
711157 P, 2005 08 24, US
711158 P, 2005 08 24, US
(72) BAR-OR, David, US
(73) Ampio Pharmaceuticals, Inc., Greenwood Village, CO 80111, US
(74) Genė Ona SRUOGIENĖ, 12, UAB TARPINĖ, A.P.Kavoliuko g. 24-152, LT-04328 Vilnius, LT
(54) Ligų gydymo būdai ir produktai
Apibrėžties punktai: 8, brėžiniai: 0.
(57) 1. Danazolio arba farmakologiniu požiūriu priimtinos druskos arba esterio panaudojimas akių angiogeninės ligos arba būklės gydyme, kur danazolis arba farmakologiniu požiūriu priimtina druska arba esteris yra skiriamas vietiniai į akį.

2. Panaudojimas pagal 1 punktą, kur liga arba būklė yra geltonosios dėmės degeneracija.

3. Panaudojimas pagal 1 punktą, kur liga arba būklė yra neovaskuliarizacija dėl akies insulto arba auglio.

4. Panaudojimas pagal 1 punktą, kur liga arba būklė yra neovaskulinė glaukoma, neišnešiotų naujagimių retinopatija, pjautuvinė retinopatija arba deguonies sukelta retinopatija.

5. Panaudojimas pagal 1 punktą, kur liga arba būklė yra diabetinė retinopatija.

6. Farmacinė kompozicija, skirta naudoti akies angiogeninės ligos arba būklės gydyme, apimanti danazolį arba jo farmakologiniu požiūriu priimtiną druską arba esterį, kur kompozicija yra vietiniai skiriama į akį.

7. Kompozicija, skirta naudoti pagal 6 punktą, kur kompozicija yra tepalas, gelis arba hidrogelis.

8. Kompozicija, skirta naudoti pagal 6 punktą, kur kompozicija yra akių lašai.

---

(51) Int.Cl. ***A61P 31/18*** (2006.01)
A61K 31/4985 (2006.01)
C07D 498/04 (2006.01)
(11) **2465580**
(96) 12159082.2
(96) 2006 04 28
(97) 2012 06 20
(97) 2013 12 18
(30) 2005131161, 2005 04 28, JP
2005312076, 2005 10 27, JP

(72) Johns, Brian Alvin, US
Kawasuji, Takashi, JP
Taishi, Teruhiko, JP
Taoda, Yoshiyuki, JP
(73) VIIV Healthcare Company, Research Triangle Park, NC 27709, US
Shionogi & Co., Ltd., Osaka 541-0045, JP
(74) Jurga PETNIŪNAITĖ, 51, AAA Law, J.Jasinskio g. 16A, LT-03163 Vilnius, LT

(54) Policikliniai karbamoilpiridono dariniai, turintys ŽIV integrazės slopinimo poveikį

Apibrėžties punktai: 7, brėžiniai: 0.

(57) 1. Junginys, kuris yra policiklinis karbamoilpiridonas turintis formulę

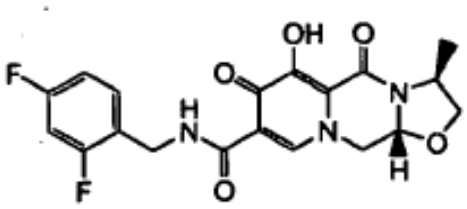

arba farmaciniu požiūriu priimtina jo druska arba jo solvatas.

2. Junginys pagal 1 punktą, kuris yra (3S, 11aR)-N-[(2,4-difluorfenil) metil]-6-hidroksi-3-metil-5,7-diokso-2,3,5,7,11,11a-heksahidro [1,3] oksazolo [3,2-a] pirido [1,2-d] pirazino-8-karboksamidas.

3. Junginys pagal 1 punktą, kur farmaciniu požiūriu priimtina druska yra natrio druska.

4. Farmacinė kompozicija, apimanti junginį pagal bet kurį 1-3 punktą.

5. Farmacinė kompozicija pagal 4 punktą, kur minėta kompozicija apima bent vieną papildomą terapinį agentą, kuris yra parinktas iš atvirkštinės transkriptazės inhibitorių ir proteazės inhibitorių.

6. Junginys pagal bet kurį 1-3 punktą, skirtas naudoti medicininei terapijai.

7. Junginys pagal bet kurį 1-3 punktą, skirtas naudoti ŽIV infekcijos gydymui.

---

(51) Int.Cl. ***B25B 23/04*** (2006.01)
(11) **2402118**
(96) 11172244.3
(96) 2011 06 30
(97) 2012 01 04
(97) 2013 12 04
(30) 828018, 2010 06 30, US

(72) Park, Jeremy Scott, US
(73) Simpson Strong-Tie Company, Inc., Pleasanton, CA 94588, US
(74) Reda ŽABOLIENĖ, 7, Advokatės Redos Žabolienės kontora METIDA, Verslo centras VERTAS, Gynėjų g. 16, LT-01109 Vilnius, LT

(54) Automatinio padavimo veržimo įrankis

Apibrėžties punktai: 15, brėžiniai: 32.

(57) 1. Prietaisas, skirtas jėgos pavara varyti varžtų juostą (14), apimančią srieginius varžtus (16), kurie yra tarp savęs sujungti juostoje (13), turintis:

korpusą (8);

pailgintą varantįjį veleną (34) operatyviniam prijungimui prie galios pavaros (11) tam, kad galėtų suktis ir apibrėžtų išilginę ašį (52), dalį (35) ties varančiojo veleno (24) priekiniu galu, skirtą sukibimui su varžto (16) galvute (17),

slystančią dalį (20), prijungtą prie korpuso (18), tam, kad išsidėstytų lygiagrečiai varančiojo veleno (34) ašiai (52) tarp ištęstos pozicijos ir įtrauktos pozicijos;

slystančioji dalis (20) turi:

valdymo kanalą (82), skirtą minėtai varžtų juostai (14), nusidriekiančiai per minėtą slystančiąją dalį (20) iš esmės skersai į ašį (52);

sraigto padavimo aktyvavimo mechanizmą (99), įjungtą tarp slystančios dalies (20) ir korpuso (8), kur slystančiosios dalies (20) patalpinimas korpuso (8) atžvilgiu tarp ištęstos pozicijos ir įtrauktos pozicijos pateikia einančius vieną po kito varžtus (16) per valdymo kanalą (82) į pradinę varžto poziciją ašiniu būdu išlyginant su minėtu varančiuoju velenu (34) sukibimui varant kiekvieną varžtą (16) per dalį (35) paduodant ties varančiojo veleno (34) priekiniu galu pirmyn į ruošinį, ir į priekį nukreiptą nuleidimo koją (140) tam, kad sukibtų su ruošiniu;

kuriame su slystančiąja dalimi (20) ištęstoje pozicijoje korpuso (8) atžvilgiu varžtas (16) pirminėje varžto pozicijoje nusitęsia tiesiai už nuleidimo kojos (140) tam, kad varžto (16) dalis (15) sukibtų su ruošiniu, b e s i s k i r i a n t i s tuo, kad slystančioji dalis dar turi movą (127) su priekin nukreiptu paviršiumi (93) įjungti užpakaliu nukreiptą varžto (16) galvutės (17) paviršių ašiniu būdu suderinant su minėtu varančiuoju velenu (34) ir varyti varžtą (16) į priekį,

be to, kai korpusas (8) į priekį ruošinio kryptimi juda iš išeities pozicijos, kurioje varžtas (16) yra pradinėje varžto padėtyje, tuomet varžto (16) galas (15) su ruošiniu yra sukibime, o į priekį pakreiptas movos (127) paviršius siejasi su užpakalyje nukreiptu varžto galvutės (17) paviršiumi ir suspaudžia varžtą (16) tarp movos (127) ir ruošinys įtakoja korpusą (8) judėti slystančiosios dalies (20) atžvilgiu link atitrauktos pozicijos tokiu būdu, kad dalis (35) įgalina varžto (16) galvutę (17) sukti varžtą (17) ir varžtas (16) yra pakankamai varomas priekin į ruošinį taip, kad palenkta žemyn koja (140) siejasi su ruošiniu, po to su toliau į priekį korpuso (8) judesiu link ruošinio palenktos žemyn kojos (140) sukibimas su ruošiniu įtakoja korpusą (8) judėti slystančiosios

dalies (20) atžvilgiu dar link įtrauktos pozicijos tokiu būdu, kad dalis (35) tęstiniame sukibime su varžto (16) galvute (17) dar varo varžtą (16) į ruošinį.

2. Prietaisas pagal 1 punktą, kuriame slystančioji dalis (20) turi gręžtinę skylę (33), praeinančią kiaurai bendraašiškai su varančiuoju velenu (34), skirtą varančiojo veleno (34) praėjimui, gręžtinė skylė (33) driekiasi bendraašiškai per movą (127).

3. Prietaisas pagal 2 punktą, kuriame priekin nukreiptas movos (127) paviršius (93) apima žiedinio paviršiaus (92) dalį aplink gręžtinę kiaurymę.

4. Prietaisas pagal bet kurį vieną 1 – 3 punktą, kuriame mova (127) apima radialiniu būdu nukreiptą stabdymo petį (91), įgalintį varžto (16) galvutę (17) judėti į priekį per varžto padavimo aktyvinimo mechanizmą (99) ir stabdyti varžto (16) slinkimą su varžto galvute (17) ašiniu būdu išlyginant su minėtu varančiuoju velenu (34).

5. Prietaisas pagal 3 punktą, kuriame mova (127) apima radialiniu būdu nukreiptą stabdymo petį (91) įgalinti varžto (16) galvutę (17) judėti į priekį per varžto padavimo aktyvinimo mechanizmą (99) ir stabdyti varžto (16) slinkimą su varžto galvute (17) ašiniu būdu išlyginant su minėtu varančiuoju velenu (34),

stabdymo petys (99) apima priekin nusidriekiančią žiedinio paviršiaus (92) dalį virš movos sektoriaus ant movos šoninės pusės nusidriekiančios žiediniu būdu ne daugiau 180 laipsnių aplink varančiojo veleno (34) ašį (52).

6. Prietaisas pagal bet kurį vieną 1 – 5 punktą, kuriame slystančioji dalis (20) apima strypo valdymo elementus (142, 144) įgalinančius varžto (16) strypą (40), atitrauktą pirmyn nuo varžto (16) galvutės (17) link galo (15) tam, kad talpintų strypą (40) ašiniu būdu išlygintą su minėtu varančiuoju velenu (34).

7. Prietaisas pagal 6 punktą, kuriame varžto (16) velenas (40) yra susietas per strypo valdymo elementus (142, 144) su kreipiančiąja žemyn koja (127).

8. Prietaisas pagal 6 punktą, kuriame strypo valdymo elementas (142, 144) apima daugelį strypo valdymo elementų (142, 144) sumontuotų ant slystančiosios dalies (20) reliatyviam judėjimui tarp uždaros pozicijos ir atviros pozicijos,

uždaroje pozicijoje strypo valdymo elementai (142, 144) patalpinti tam, kad pagautų tarp jų varžto (16) strypą (40), kad išdėstytų strypą ašiniu būdu išlygiuojant su minėtu varančiuoju velenu (34), ir atviroje pozicijoje strypo valdymo elementai (142, 144) apibrėžia priėjimą praėjimo kanalu, per kurį strypas (40) yra slenkantis per varžto padavimo aktyvinimo mechanizmą (99) į poziciją su strypu (40) tarp strypo valdymo elementų (142, 144) ašiniu būdu išlygiavime su minėtu varančiuoju velenu (34).

9. Prietaisas pagal 8 punktą, kuriame strypo valdymo elementas apima porą strypo valdymo elementų (142, 144) ašiniu būdu pritvirtintų prie slystančiosios dalies (20) tam, kad suktųsi tarp uždaros pozicijos ir atviros pozicijos,

atviroje pozicijoje strypo valdymo elementai (142, 144) atitolinti vienas nuo kito apibrėžia priėjimą slydimui tarp jų.

10. Prietaisas pagal 8 arba 9 punktą, kuriame kiekvienas strypo valdymo elementas (142, 144) yra spyruokle besiremiantis tam, kad įgautų uždarą poziciją.

11. Prietaisas pagal bet kurį vieną 8, 9 arba 10 punktą, kuriame slystančioji dalis (20) laiko skėtiklio mechanizmą (146) tam, kad išlaikytų strypo valdymo elementus (142, 144) atviroje pozicijoje po to, kai varžtas (16) buvo varomas po strypo valdymo elementų (142, 144) iki varžto padavimo aktyvinimo mechanizmas (99) paskubina kitą varžtą varžtų juostoje gretimai varžtui varomam į pirminę poziciją.

12. Prietaisas pagal 11 punktą, kuriame skėtiklio mechanizmas (146) apima skėtimo elementą (146), judrų tarp atblokuotos pozicijos ir blokuotos pozicijos, blokuotoje pozicijoje skėtiklio mechanizmas (146) turi atramą (172), esančią tarp strypo valdymo elementų (142, 144) palaikančių strypo valdymo elementus atviroje pozicijoje prieš judėjimą į uždarą poziciją.

13. Prietaisas pagal bet kurį vieną 8 - 12 punktą, kuriame judant korpusui (8) priekin link ruošinio po to, kai varžtas (16) yra varomas pakankamai priekin į ruošinį, strypo valdymo elementai (142, 144) yra judantys į atvirąją poziciją tam, kad leistų varžtui (16) ir varančiajam velenui (34) praslinkti pirmyn.

14. Prietaisas pagal bet kurį vieną 8 - 13 punktą, kuriame strypo valdymo elementai (142, 144) turi atgal pakreiptus šukų paviršius (149, 150, 157, 158), kuriame judant korpusui (8) priekin link ruošinio po to, kai varžtas (16) yra varomas pakankamai priekin į ruošinį, varžto (16) padidinto diametro dalis (37, 142, 147) atgal į varžtą nuo strypo (40) įgalina strypo valdymo elementų (142, 144) šukų paviršius sukti strypo valdymo elementus į atvirą poziciją.

15. Prietaisas pagal 12 punktą, kuriame:

(a) atviroje pozicijoje strypo valdymo elementai (142, 144) yra pakankamai atitolinti vienas nuo kito, kad atrama (172) slinktų tarp jų ant skėtimo mechanizmo (146) judėdama iš išblokuotos pozicijos į blokuotą poziciją, ir

(b) uždaroje pozicijoje strypo valdymo elementai

(142, 144) blokuoja skėtimo mechanizmo (146) atramą (172) nuo slinkties tarp jų ant judančio skėtimo mechanizmo (146) iš atblokuotos pozicijos link blokuotos pozicijos,

strypo valdymo elementai (142, 144) turi atgal nukreiptus šukų paviršius (149, 150, 157, 158),

kuriame judant korpusui (8) priekin link ruošinio po to, kai varžtas (16) yra varomas pakankamai priekin į ruošinį, varžto (16) padidinto diametro dalis (37, 142, 147) atgal į varžtą nuo strypo (40) įgalina strypo valdymo elementų (142, 144) šukų paviršius sukti strypo valdymo elementus į atvirą poziciją, kur skėtimo mechanizmas (146) yra judantis iš atblokuotos pozicijos link į blokuotą poziciją tam, kad atrama (172) judėtų į strypo valdymo elementų (142, 144) tarpą,

kuriame judant korpusui (8) dar priekin link ruošinio pakankamai, kad varžtas (16) slinktų priekin po strypo valdymo elementų (142, 144), spyruoklės valdymo elementai yra laikomi atviroje pozicijoje prieš uždarymą pagal spyruoklės poslinkio poziciją per tarp jų įvestą atramą, ir

kuriame judant korpusui (8) dar priekin link ruošinio pakankamai, kad varžtas (16) yra iš esmės ligi galo varomas į ruošinį, varžto padavimo mechanizmas (99) po to, kai paduoda į priekį kitą varžtą (16) tarp strypo valdymo elementų (142, 144) išlygiavimui su ašimi (52), juda skėtimo mechanizmas (146) link atblokuotos pozicijos, be to judant atramai iš strypo valdymo elementų (142, 144) tarpo tam, kad leistų strypo valdymo elementams (142, 144) judėti pagal spyruoklės nukrypimus į uždarą poziciją aplink kito varžto (16) veleną.

---

(51) Int.Cl. ***B29B 9/14*** (2006.01)
C08J 9/00 (2006.01)

(11) **2567799**

(96) 11180461.3

(96) 2011 09 07

(97) 2013 03 13

(97) 2013 12 25

(72) Paetz-Lauter, Karl, DE
Li, Jie, CH
Meller, Mika, FI

(73) Armacell Enterprise GmbH & Co. KG, 48153 Münster, DE

(74) Jelena GERASIMOVIČ, 52, IĮ „Liudmila Gerasimovič, Patentinis patikėtinis“, Vingrių g. 13-42, LT-01141 Vilnius, LT

(54) Mažos molekulinės masės polialkileno teraftalato ekstruzinis išplėtimas išsipūtusių granulių gamybai
Apibrėžties punktai: 12, brėžiniai: 0.

(57) 1. Polialkileno tereftalato dervos išsipūtusios granulės, kur išsipūtusios granulės apima akytą branduolį, apvilktą vientisu apvalkalu ir kuris pasižymi tankiu, mažesniu negu 400 kg/m^3, pagal DIN ISO 1183, ir kur išsipūtusių granulių vidinė klampa yra bent 0,69 dl/g pagal ASTM D4603-03 ir lydalo klampa η_0 yra didesnė negu 300 Pa.s pagal ASTM D4440, 280°C temperatūroje.

2. Granulės pagal 1 punktą, kur vientiso apvalkalo storis yra mažesnis negu 120 µm.

3. Granulės pagal 1 punktą, kur akytas branduolys apima mikroląstelinį sluoksnį ir plonaląstelinį centrą, ir turi ląstelės dydį mažesnį negu 400 µm.

4. Granulės pagal 1 punktą, kur dalelių dydis yra ribose tarp 1 ir 20 mm.

5. Granulės pagal 1 punktą, kur granulių kristalizacijos laipsnis yra žemesnis negu 10%.

6. Granulės pagal 1 punktą, kur polialkineno tereftalato derva prieš išplėtimo procesą pasižymi vidine klampa, mažesne negu 1.0 dl/g pagal ASTM D4603-03.

7. Granulės pagal 6 punktą, kur polialkileno tereftalatas yra polietileno tereftalatas.

8. Granulės pagal 7 punktą, kur polietileno tereftalatas yra pasirinktas iš butelių rūšies PET dervos, kurios VK yra ribose tarp 0,75 ir 1,00 dl/g pagal ASTM D4603-03, pluošto rūšies PET dervos, kurios VK yra ribose tarp 0,55 ir 0,67 dl/g pagal ASTM D4603-03, arba perdirbtos PET dervos, kurios VK mažesnė negu 1,0 dl/g pagal ASTM D4603-03, arba iš jų mišinių.

9. Granulės pagal 1 punktą, kur yra naudojamas multifunkcinis grandines išplėčiantis junginys, pasirinktas iš tetrakarboksilo dianhidrido, poliepoksidų, oksazolinų, oksazinų, acillaktamų arba erdviniu požiūriu apsunkinto fenolinio antioksidanto arba jų mišinių.

10. Išsipūtusių granulių, pagal bet kurį iš 1-9 punktų, gamybos būdas, kuriame ekstruzijos būdu formuoja polialkileno tereftalato putas ir granuliuoja lydalo pluoštą.

11. Povandeninio granuliavimo būdas pagal 10 punktą, kuriame lydalo mišinį, išleidžiamą iš ekstruderio antgalio angų, granuliuoja besisukančiomis mentėmis, vandens talpoje, kur aušinimo vandens temperatūrą palaiko žemiau negu 90°C ir veikia vandens priešslėgiu, mažesniu negu 10 bar.

12. Gaminiai arba pusgaminiai, turintys išsipūtusių granulių pagal bet kurį iš 1-9 punktų.

---

(51) Int.Cl. ***B32B 3/04*** (2006.01)
B32B 3/06 (2006.01)
F16B 19/00 (2006.01)
(11) **2559550**
(96) 11461531.3
(96) 2011 08 16
(97) 2013 02 20
(97) 2013 12 04
(72) Ragus, Joanna, PL
Wojcik, Pawel, PL
Supera, Jaroslaw, PL
Klus, Jakub, PL
Olszynska, Agata, PL
Leszczynska-Ambroziewicz, Ewa, PL
(73) Polska Wytwornia Papierow Wartosciowych S.A., 00-222 Warszawa, PL
(74) Liucija JANICKAITĖ, 29, Inpatra UAB, Šeškinės g. 59-53, LT-07162 Vilnius, LT
(54) Įdėklas brošiūrai ir jos gamybos būdas
Apibrėžties punktai: 12, brėžiniai: 7.

(57) 1. Įdėklas brošiūrai, įdėklas turi daugiasluoksnio laminato lapo formą, kur vienas vidinis elastingas sluoksnis (130) pratęsiamas už kitų sluoksnių (110, 120, 125, 126, 127), kad būtų suformuota elastinga tvirtinimo dalis (132) įdėklui tvirtinti brošiūroje, b e s i s k i r i a n t i s tuo, kad vidinis elastingas sluoksnis (130) sujungtas su bent vienu kitu laminato sluoksniu bent vienu jungties elementu (140, 141, 142, 160), einančiu per sujungtus sluoksnius, kur jungties elemento (140, 141, 142, 160) išorinis paviršius neišplečiamas virš išorinių sluoksnių (110, 120) išorinio paviršiaus.

2. Įdėklas pagal 1 punktą, kur vidinis elastingas sluoksnis (130) sujungtas su vienu arba abiem išoriniais sluoksniais (110, 120) bent vienu jungties elementu (140, 141, 160), ir kur jungties elemento (140, 141, 142, 160) išorinis paviršius yra vienoje plokštumoje su vieno arba abiejų išorinių sluoksnių (110, 120) išoriniu paviršiumi.

3. Įdėklas pagal bet kurį iš ankstesnių punktų, kur jungties elementas (140, 141, 142, 160) yra laminuotas su vienu arba abiem išoriniais sluoksniais (110, 120).

4. Įdėklas pagal bet kurį iš ankstesnių punktų, kur jungties elementas yra siūlas (140, 141, 142), formuojantis siūlę.

5. Įdėklas pagal bet kurį iš ankstesnių punktų, kur jungties elementas yra kniedė (160).

6. Įdėklas pagal 5 punktą, kur bent vienas kniedės (160) apvadas (161) apima užrašus.

7. Įdėklas pagal 6 punktą, kur užrašai ant kniedės (160) apvado (161) yra personalizuoti.

8. Įdėklas pagal 7 punktą, kur duomenis atspindintys užrašai ant kniedės (160) apvado (161) atitinka individualius duomenis, taikomus ant įdėklo, ir (arba) duomenis, saugomus mikroprocesoriuje (173).

9. Įdėklas pagal bet kurį iš ankstesnių punktų, kur elastinga tvirtinimo dalis (132) turi užrašus (174), atitinkančius brošiūros tipą, kuriai yra skirtas įdėklas, atliktus rašaliniu spausdinimu arba lazeriniu raižymu.

10. Įdėklas pagal bet kurį iš ankstesnių punktų, kur elastinga tvirtinimo dalis (132) turi personalizuotus užrašus (175), atitinkančius kitų personalizuotų elementų (171-173) duomenis iš pagrindinės lapo dalies (170), atliktus rašaliniu spausdinimu arba lazeriniu raižymu.

11. Brošiūra, apimanti įdėklą pagal bet kurį iš ankstesnių punktų.

12. Brošiūros įdėklo gamybos būdas, laminuojant daugybę lapų (110, 120, 125, 126, 127, 130) sluoksnių, kur vienas vidinis elastingas sluoksnis (130) pratęstas už kitų sluoksnių (110, 120, 125, 126, 127), kad būtų suformuota elastinga tvirtinimo dalis (132) įdėklui tvirtinti brošiūroje, b e s i s k i r i a n t i s vidinio elastingo sluoksnio (130) sujungimu su bent vienu iš kitų laminato sluoksnių bent vienu jungties elementu (140, 141, 142, 160), einančiu per sujungtus sluoksnius, ir tada laminavimu sluoksnių, sujungtų su bent vienu jungties elementu (140, 141, 142, 160) laminavimo prese taip, kad sujungimo elemento (140, 141, 142, 160) išorinis paviršius neišsiplėstų virš išorinių sluoksnių (110, 120) išorinio paviršiaus.

---

(51) Int.Cl. ***B41M 5/24*** (2006.01)
B41M 5/26 (2006.01)
G07C 9/00 (2006.01)
B42D 25/00 (2014.01)
(11) **1874557**
(96) 06733064.7
(96) 2006 04 13
(97) 2008 01 09
(97) 2014 03 12
(86) PCT/NL2006/050085
(86) 2006 04 13
(87) WO 2006/110038
(87) 2006 10 19
(30) 1028776, 2005 04 14, NL
(72) VAN DEN BERG, Jan, NL
(73) Morpho B.V., 2031 CC Haarlem, NL
(74) Reda ŽABOLIENĖ, 7, Advokatės Redos Žabolienės kontora METIDA, Verslo centras VERTAS, Gynėjų g. 16, LT-01109 Vilnius, LT
(54) Asmens tapatybę patvirtinantis dokumentas ir jo gamybos būdas
Apibrėžties punktai: 10, brėžiniai: 4.

(57) 1. Asmens tapatybę patvirtinantis dokumentas, apimantis duomenų laikmeną (1) su duomenimis (2), minėti duomenys apima du asmens, kurį reikia patikrinti, atvaizdus (4), minėti atvaizdai yra pritaikyti taip, kad kompensuotų vienas kitą ir vienas su kitu sutaptų vaizdo sluoksnyje (8), jautriame lazerio šviesai, kuriame sluoksnis apimantis (lazerio) šviesai pralaidžią medžiagą ir formuojantis lęšių rinkinį (5) yra pritaikytas prie minėto vaizdo sluoksnio, kuriame minėti vaizdai (6, 7) yra pritaikyti tokiu būdu, kad yra matomi kai žiūrima iš pirmojo kampo į minėtą duomenų laikmeną (6), ir kai žiūrima iš antrojo kampo yra matomas minėtas antrasis vaizdas (7), kuriame vaizdai apima to paties asmens veido (12), kuris turi būti patikrinamas stebint įvairiais kampais, du vaizdus, minėti vaizdai (6, 7) yra pritaikyti tokiu būdu ir lęšių rinkinio lęšiai yra pagaminti taip, kad atstumas tarp pirmojo ir antrojo kampo būtų 5° – 20°.

2. Asmens tapatybę patvirtinantis dokumentas pagal 1 punktą, kuriame bent vienas minėtas vaizdas turi vaizdo korekciją tokiu būdu, kad vaizdai (6, 7) būtų palyginami.

3. Asmens tapatybę patvirtinantis dokumentas pagal vieną iš ankstesnių punktų, kuriame sluoksnį formuojantis lęšių rinkinys turi 100 - 400 μm diametrą (d).

4. Asmens tapatybę patvirtinantis dokumentas pagal vieną iš ankstesnių punktų, apimantis kortelės formos duomenų laikmeną.

5. Asmens tapatybę patvirtinantis dokumentas pagal 4 punktą, kuriame minėta kortelės formos duomenų laikmena yra įtraukta į pasą.

6. Asmens tapatybę patvirtinantis dokumentas pagal vieną iš ankstesnių punktų, kuriame minėtas sluoksnis jautrus lazerio šviesai apima polikarbonatinę medžiagą.

7. Būdas gaminti asmens tapatybę patvirtinantį dokumentą, apimantis duomenų laikmeną (1) su duomenimis (2), apimančią vaizdo sluoksnį ir sluoksnį (5) formuojantį lęšių rinkinį pritaikytą ant jo, kuriame minėti duomenys apima du tikrintino asmens vaizdus (6, 7), minėti vaizdai, būdami išgraviruoti panaudojant lazerio pluoštą vaizdo sluoksnyje (8), jautriame lazerio šviesai, kompensuojantys vienas kito atžvilgiu ir uždengiantys minėtame vaizdo sluoksnyje su minėtu sluoksniu, formuojančiu lęšių rinkinį (5), pritaikytu ant jo tokiu būdu, kad kai žiūrima iš pirmojo kampo yra matoma minėta duomenų laikmena (6) ir kai žiūrima iš antrojo kampo yra matomas minėtas antrasis vaizdas (7), kuriame minėti du vaizdai yra gaunami, pateikiant du asmens veido vaizdus patikrinimui, stebint skirtingais kampais, ir minėti vaizdai yra pritaikyti tokiu būdu ir minėti lęšių rinkinio lęšiai yra pagaminti tokiu būdu, kad atstums tarp pirmojo ir antrojo kampų yra 5° – 20° .

8. Būdas pagal 7 punktą, kuriame minėti skirtingi vaizdai yra gaunami registruojant minėtą veidą skirtingais kampais.

9. Būdas pagal 7 arba 8 punktą, kuriame perspektyvos korekcija yra taikoma viename vaizde.

10. Būdas pagal 9 punktą, kuriame minėta perspektyvos korekcija yra atliekama po registravimo ir prieš minėto vaizdo pritaikymą.

---

(51) Int.Cl. ***B42D 15/10*** (2006.01)
(11) **2559562**
(96) 11461532.1
(96) 2011 08 16
(97) 2013 02 20
(97) 2013 12 04
(72) Supera, Jaroslaw, PL
Ragus, Joanna, PL
Olszynska, Agata, PL
Wojcik, Pawel, PL
Leszczynska-Ambroziewicz, Ewa, PL
(73) Polska Wytwornia Papierow Wartosciowych S.A., 00-222 Warszawa, PL
(74) Liucija JANICKAITĖ, 29, Inpatra UAB, Šeškinės g. 59-53, LT-07162 Vilnius, LT
(54) Duomenų laikmena su personalizuotu elementu
Apibrėžties punktai: 9, brėžiniai: 5.

(57) 1. Duomenų laikmena laminuoto dokumento (101) formos, turinti plastiko sluoksnius, b e s i s k i r i a n t i tuo, kad ją sudaro nedegus elementas (120), laminuotas tarp plastiko sluoksnių (111, 112) ir turintis plokštelės formą su personalizuotais identifikavimo ženklais (121), formuojant angas plokštelėje, kur nedegaus elemento (120) storis yra daugiau kaip 50 mikronų ir lydymosi taškas yra aukštesnėje kaip 900 °C temperatūroje.

2. Duomenų laikmena pagal 1 punktą, kur nedegus elementas (120) turi tinklelio pavidalo struktūrą.

3. Duomenų laikmena pagal 2 punktą, kur nedegus elementas (120) įlydytas tarp dviejų gretimų laminato sluoksnių (111, 112).

4. Duomenų laikmena pagal bet kurį iš ankstesnių punktų, kur nedegus elementas (120) integruotas į tarpiniame sluoksnyje (113) išpjautą angą.

5. Duomenų laikmena pagal bet kurį iš ankstesnių punktų, kur nedegus elementas (120) pagamintas iš metalo.

6. Duomenų laikmena pagal bet kurį iš ankstesnių punktų, kur sluoksniai tarp nedegaus elemento (120) ir vienos duomenų laikmenos (101) išorinės pusės yra skaidrūs arba permatomi, o sluoksniai tarp nedegaus elemento (120) ir duomenų laikmenos (101) kitos išorinės pusės yra nepermatomi.

7. Duomenų laikmena pagal bet kurį iš 1-6 punktų, kur sluoksniai tarp nedegaus elemento (120) ir abiejų duomenų laikmenos (101) išorinių pusių yra skaidrūs arba permatomi.

8. Duomenų laikmena pagal bet kurį iš 1-6 punktų, kur sluoksniai tarp nedegaus elemento (120) ir abiejų duomenų laikmenos (101) išorinių pusių yra nepermatomi.

9. Duomenų laikmenos laminuoto dokumento (101) formos gamybos būdas, sluoksniuojant plastiko sluoksnius, b e s i s k i r i a n t i s tuo, kad prieš laminavimą, nedegus elementas, turintis plokštelės formą su personalizuotais identifikavimo ženklais (121), formuojant angas plokštelėje, ir kurio storis yra daugiau kaip 50 mikronų ir lydymosi taškas yra aukštesnėje kaip 900 °C temperatūroje, išdėstomas tarp duomenų laikmenos plastiko sluoksnių (111, 112), ir toliau elementas (120) laminuojamas su plastiko sluoksniais.

---

(51) Int.Cl. ***B60H 1/22*** (2006.01)
F24H 3/04 (2006.01)
F24H 9/18 (2006.01)
H05B 3/50 (2006.01)
H05B 3/34 (2006.01)
(11) **2125404**
(96) 08701171.4
(96) 2008 01 22
(97) 2009 12 02
(97) 2013 10 09
(86) PCT/EP2008/000456
(86) 2008 01 22
(87) WO 2008/089951
(87) 2008 07 31
(30) 102007003549, 2007 01 24, DE
(72) VOGERL, Christian, DE
FREUND, Andreas, DE
(73) Valeo Klimasysteme GmbH, 96476 Rodach, DE
(74) Otilija KLIMAITIENĖ, 35, AAA Law, J.Jasinskio g. 16A, LT-03163 Vilnius, LT
(54) Oro srauto šildymo įrenginys turintis neaustinę šildymo medžiagą
Apibrėžties punktai: 14, brėžiniai: 10.

(57) 1. Transporto priemonės šildymo, vėdinimo ir/arba oro kondicionavimo sistema, turinti bent vieną oro srauto šildymo įrenginį, apimantį šildymo elementą (10, 20, 30, 40, 50a, 50b, 51) kuris yra sumontuotas oro srauto srityje, kur šildymo elementas (10, 20, 30, 40, 50a, 50b, 51) apima bent vieną plokščią, elektrai laidžią, energijos turinčią neaustinę medžiagą (11, 51c, 51d, 63) pagamintą iš elektrai laidžios medžiagos, kuri skleidžia šilumą kuomet gauna energijos iš elektros srovės, b e s i s k i r i a n t i tuo, kad elektrai laidi neaustinė medžiaga (11, 51c, 51d, 63) apima medžiagą, kuri turi neigiamą temperatūros koeficientą.

2. Transporto priemonės šildymo, vėdinimo ir/arba oro kondicionavimo sistema pagal 1 punktą, kur elektrai laidi neaustinė medžiaga (11, 51c, 51d, 63) yra taip išdėstyta, kad oro srauto srityje oro srautas teka išilgai neaustiniai medžiagai.

3. Transporto priemonės šildymo, vėdinimo ir/arba oro kondicionavimo sistema pagal 1 arba 2 punktą, kur elektrai laidi neaustinė medžiaga (11, 51c, 51d, 63) apima anglies pluoštą.

4. Transporto priemonės šildymo, vėdinimo ir/arba oro kondicionavimo sistema pagal vieną iš ankstesnių punktų, kur elektrai laidi neaustinė medžiaga (11, 51c, 51d, 63) yra pritaisyta ant rėmo.

5. Transporto priemonės šildymo, vėdinimo ir/arba oro kondicionavimo sistema pagal vieną iš ankstesnių punktų, kur elektrai laidi neaustinė medžiaga (11, 51c, 51d, 63) yra pritaisyta ant nerviūrų (51, 61), kurios tęsiasi išilgine oro srautui, kertančiam oro srauto šildymo įrenginį, kryptimi.

6. Transporto priemonės šildymo, vėdinimo ir/arba oro kondicionavimo sistema pagal 5 punktą, papildomai apimanti elektrai nelaidžią medžiagą (62), kuri yra tarp nerviūrų (61) ir elektrai laidžios neaustinės medžiagos (11, 51c, 51d, 63).

7. Transporto priemonės šildymo, vėdinimo ir/arba oro kondicionavimo sistema pagal vieną iš ankstesnių punktų, papildomai apimanti sienelę, sukonfigūruotą nukreipti oro srauto šildymo įrenginį kertantį oro srautą, kur elektrai laidi neaustinė medžiaga (11, 51c, 51d, 63) yra ant sienelės arba yra suformuota minėtoje sienelėje.

8. Transporto priemonės šildymo, vėdinimo ir/arba oro kondicionavimo sistema pagal vieną iš ankstesnių punktų, kur elektrai laidi neaustinė medžiaga (11, 51c, 51d, 63) yra įtvirtinta vingiuotoje, dumplių ir/arba korio formoje.

9. Transporto priemonės šildymo, vėdinimo ir/arba oro kondicionavimo sistema pagal vieną iš ankstesnių punktų, b e s i s k i r i a n t i tuo, kad elektrai laidi neaustinė medžiaga (11, 51c, 51d, 63) yra suformuota kaip ilgos juostos.

10. Transporto priemonės šildymo, vėdinimo ir/arba oro kondicionavimo sistema pagal 9 punktą, b e s i s k i r i a n t i tuo, kad elektriniai gnybtai (12, 13) yra suformuoti elektrai laidžios neaustinė medžiagos (11, 63) ilgų juostų galuose, o elektros srovės tėkmė elektrai laidžioje neaustinėje medžiagoje (11, 63) vyksta ilgos juostos išilgine kryptimi.

11. Transporto priemonės šildymo, vėdinimo ir/arba oro kondicionavimo sistema pagal 9 punktą, b e s i s k i r i a n t i tuo, kad elektriniai gnybtai (12, 13) apima kontaktines juostas (53, 54), kurios yra suformuotos išilgai elektrai laidžios neaustinės medžiagos (11, 51c, 51d, 63) išilginių kraštų, o elektros srovės tėkmė elektrai laidžioje neaustinėje medžiagoje (11, 51c, 51d, 63) vyksta skersine ilgos juostos kryptimi.

12. Transporto priemonės šildymo, vėdinimo ir/arba oro kondicionavimo sistema pagal vieną iš ankstesnių punktų, kur bent viena elektrai laidi neaustinė medžiaga (74) yra išdėstyta ant oro nukreipimo elemento (73) vidinės pusės, ir neaustinės medžiagos (74) elektriniai gnybtai (12, 13) turi kontaktines juostas (101, 102), kurios yra suformuotos lygiagrečiai tėkmės krypčiai oro nukreipimo elemente (73), o elektros srovės tėkmė elektrai laidžioje neaustinėje medžiagoje (74) vyksta perimetro kryptimi.

13. Transporto priemonės šildymo, vėdinimo ir/arba oro kondicionavimo sistema pagal vieną iš ankstesnių punktų, kur bent viena elektrai laidi neaustinė medžiaga (74) tęsiasi statmenai oro tėkmės krypčiai oro nukreipimo elemente ir neaustinę medžiagą prapučia oro srautas.

14. Transporto priemonės šildymo, vėdinimo ir/arba oro kondicionavimo sistema pagal vieną iš ankstesnių punktų, b e s i s k i r i a n t i tuo, kad oro šildymo įrenginys suformuoja bent vieną papildomą šildymo bloką, kuris yra šalia transporto priemonės šildymo, dėdinimo ir/arba oro kondicionavimo sistemos oro išėjimo angos.

---

(51) Int.Cl. ***B60Q 1/26*** (2006.01)
F21S 8/10 (2006.01)
F41H 3/00 (2006.01)
F21Y 101/02 (2006.01)
(11) **2118559**
(96) 08780399.5
(96) 2008 02 01
(97) 2009 11 18
(97) 2013 12 25
(86) PCT/US2008/052824
(86) 2008 02 01
(87) WO 2008/124204
(87) 2008 10 16
(30) 887673 P, 2007 02 01, US
(72) BOLANDER, Albert, J., Jr., US
DRAKE, Matthew, E., US
(73) Grote Industries, Inc., Madison, IN 47250, US
(74) Otilija KLIMAITIENĖ, 35, AAA Law, J.Jasinskio g. 16A, LT-03163 Vilnius, LT

(54) Užmaskuota sudėtinė kariuomenės transporto priemonės lempa

Apibrėžties punktai: 10, brėžiniai: 2.

(57) 1. Sudėtinės lempos surinkimas (10), skirtas naudoti ant kariuomenės užmaskuotos transporto priemonės, apimantis:

tokios spalvos lempos korpusą (12), kuri atitinka transporto priemonės maskavimo struktūrą, kur minėtas lempos korpusas (12) apibrėžia vidaus erdvę, pirmą angą, susisiekiančią su minėta vidaus erdve, ir daugybę antrų angų, susisiekiančių su minėta vidaus erdve;

skaidrų stiklą (14), pritvirtintą prie minėto korpuso (12) tam, kad užpildytų pirmą angą;

daugybę difuzorių (16), pritvirtintų prie minėto korpuso (12) tam, kad užpildytų minėtą daugybę antrų angų;

montažo plokštę (40), išdėstytą minėtos lempos korpuso (12) minėtoje vidaus erdvėje;

b e s i s k i r i a n t i s tuo, kad pirma daugybė spalvotų šviesos diodų (36) yra sumontuoti ant minėtos montažo plokštės (40) ir yra nukreipti taip, kad skleistų ne baltą šviesą per minėtą skaidrų stiklą (14); antra daugybė spalvotų šviesos diodų (36) yra sumontuoti ant minėtos montažo plokštės (40) ir yra nukreipti taip, kad skleistų ne baltą šviesą per minėtus difuzorius (16), kur skydas (48) yra išdėstytas tarp minėtos montažo plokštės (40) ir minėto lempos korpuso (12) priekinio komponento (30) tam, kad iš esmės būtų neleidžiamas minėtų antrų daugybės šviesos diodų (38) šviesos sklidimas pro minėtą skaidrų stiklą (14); ir

kur minėti difuzoriai (16) yra nuspalvinti taip, kad atitiktų transporto priemonės maskavimo struktūrą.

2. Surinkimas (10) pagal 1 punktą, b e s i s k i r i a n t i s tuo, kad minėti difuzoriai (16) yra bent dalinai įleisti į minėtą korpusą (12).

3. Surinkimas (10) pagal 1 punktą, papildomai b e s i s k i r i a n t i s tuo, kad apima su minėta montažine plokšte (40) sujungtas elektros laidų jungtis (24) tam, kad laidūs keliai būtų sujungti su minėta pirma ir antra daugybe spalvotų šviesos diodų (36, 38).

4. Surinkimas (10) pagal 1 punktą, papildomai b e s i s k i r i a n t i s tuo, kad turi užmaskuotą komponentą (50), sumontuotą minėtos vidinės erdvės viduje už minėto skaidraus stiklo (14) taip, kad bent dalis minėto komponento (50) yra bent šiek tiek matoma per minėtą skaidrų stiklą (14).

5. Surinkimas (10) pagal 4 punktą, b e s i s k i r i a n t i s tuo, kad minėtas užmaskuotas komponentas (50) yra taip nuspalvintas, kad atitiktų karinės transporto priemonės maskavimo struktūrą.

6. Surinkimas (10) pagal 1 punktą, b e s i s k i r i a n t i s tuo, kad minėta pirma daugybė spalvotų šviesos diodų (36) yra valdoma tam, kad parodytų transporto priemonės bent būvimą, posūkį ir sustojimą.

7. Surinkimas (10) pagal 1 punktą, b e s i s k i r i a n t i s tuo, kad minėta antra spalvotų šviesos diodų (38) daugybė yra valdoma tam, kad parodytų transporto priemonės bent būvimą, posūkį ir sustojimą naktinio konvojaus kelionės metu.

8. Surinkimas (10) pagal 1 punktą, papildomai b e s i s k i r i a n t i s tuo, kad bent vienas užmaskuotas skydas (20, 22) yra pritaisytas prie užmaskuoto lempos korpuso (12) tam, kad sumažintų ne baltos šviesos, skleidžiamos iš minėtos antros daugybės spalvotų šviesos diodų (38), matomumą nuo lempos surinkimo (10) viršaus.

9. Surinkimas (10) pagal 1 punktą, papildomai b e s i s k i r i a n t i s tuo, kad minėtas skaidrus stiklas (14) nėra atspindintis ant minėto stiklo (14) krentančią iš esmės išsklaidytą išorės šviesą.

10. Surinkimas (10) pagal 1 punktą, papildomai b e s i s k i r i a n t i s tuo, kad yra šarvuotoje kariuomenės transporto priemonėje, kur lempos surinkimas (10) yra sumontuotas ant minėtos kariuomenės šarvuotos transporto priemonės.

---

(51) Int.Cl. ***B63B 1/06*** (2006.01)
(11) **1855937**
(96) 06716749.4
(96) 2006 02 23
(97) 2007 11 21
(97) 2013 12 11
(86) PCT/NO2006/000073
(86) 2006 02 23
(87) WO 2006/096066
(87) 2006 09 14
(30) 20051221, 2005 03 09, NO
(72) KAMSVÅG, yvind, Gjerde, NO
(73) Ulstein Design & Solutions AS, 6067 Ulsteinvik, NO
(74) Reda ŽABOLIENĖ, 7, Advokatės Redos Žabolienės kontora METIDA, Verslo centras VERTAS, Gynėjų g. 16, LT-01109 Vilnius, LT
(54) Priekinės laivo dalies montažas, skirtas vandentalpos tipo laivui
Apibrėžties punktai: 12, brėžiniai: 6.

(57)

1. Vandentalpos tipo laivas su priekine laivo dalimi, kuri susideda iš laivo dalies prieš vidinės laivo dalies žymę (2) ir kur laivas turi skersai simetrišką korpuso formą aplink jo centrinę liniją (CL) ir įprastinį polinkį žemyn jo projektinės vandens linijos (Tdwl), kuriame korpuso pagrindas yra plokščias arba turi nekintantį kilimą išilgai korpuso bazinės linijos (BL), kuriame laivo priekinės dalies karkaso linijos (10, 20, 30, 40, 50) yra suprojektuotos skersai simetriškai apie centrinę liniją (CL), kuriame priekinės laivo dalies montažas numatytas laivo judesio aukštyn sumažinto pagreičio ir retardacijos ir žemyn dėl mosto judesio, b e s i s k i r i a n t i s tuo, kad karkaso linijos (10, 20, 30, 40, 50), išeinančios atitinkamai iš pirmųjų apatinių taškų (D1, D2, D3, D4, D5),esančių ant pagrindo linijos (BL), eina tiesiai iš bazinės linijos (BL) arba nekintamu kilimu išoriškai didėjant į plotį nuo bazinės linijos (BL) karkaso linijos (10, 20, 30, 40, 50), atitinkamai pereina į įlinkį (G1, G2, G3, G4, G5) ties esamojo įlinkio spinduliu, iš kurio karkaso linijų įlinkis ir į viršų į antruosius taškus (E1, E2, E3, E4, E5) yra išoriškai nuožulnus, ir ties kurio antraisiais taškais (E1, E2, E3, E4, E5) išoriškai karkaso linijos forma yra apribota, ir eina aukštyn kaip išlenkta karkaso linijos forma, taip pat atgal link centrinės linijos (CL) ties taškais F1, F2, F3 arba dar į viršų labai lengva kreive link centro linijos (CL) į taškus (F4, F5), slėgio linija (1) pradedant nuo apatinio taško (A), esančio ant bazinės linijos (BL) eina didėjančiu kreivumu priekine laivo kryptimi į pereinamąjį tašką (B), esantį atitinkamai ant arba vos aukščiau vandens linijos (Tdwl), kuriame slėgio linija (1) tęsiasi kylančiai paskui pereinamąjį tašką (B) su mažėjančiu kreivumu laivo laivagalio kryptimi į viršų į viršutinį korpuso tašką (C).

2. Laivas pagal 1punktą, kuriame slėgio linija (1) yra perkirsta viena arba daugiau tiesių dalių po perėjimo taško (B) virš projektinės vandens linijos(Tdwl).

3. Laivas pagal 1punktą, kuriame purškimo bortas (5) tęsiasi nuo viršutinio taško (C), slėgio linija (1) yra palinkusi staigiai į priekį ties minėtu tašku (C) ir yra apribota ties purškimo borto (5) viršutine dalimi.

4. Laivas pagal bet kurį vieną ankstesnį punktą, kuriame laivo išplatėjimo kampai priekinėje laivo dalyje ir virš projektinės vandens linijos (Tdwl) yra 9 -45 laipsnių ribose laivo aukščio krypties atžvilgiu.

5. Laivas pagal bet kurį vieną ankstesnį punktą, kuriame laivo išplatėjimo kampai tarp perėjimo taško (B) ir viršutinio taško (C) didėja nuo 0 laipsnių ties pereinamuoju tašku (B) iki 55 laipsnių ties viršutiniu tašku (C) laivo aukščio krypties atžvilgiu.

6. Laivas pagal bet kurį vieną ankstesnį punktą, kuriame laivapriekio įėjimo kampas ties projektine vandens linija (Tdwl) ir plokštumoje sutampančioje

su horizontalia plokštuma (xy plokštuma) yra 16-25 laipsnių ribose centro linijos (CL) atžvilgiu.

7. Laivas pagal bet kurį vieną 3 - 6 punktą, kuriame nurodyti santykiai vandens linijos ilgiui (Lwl) yra 60 – 90 metrų ribose: Bwl/Tdwl = 2, Lwl/Bwl = 3, Lwl/Tdwl = 5, Htdwl/Bwl = 0,5 ir Lwl/Htdwl = 2.

8. Laivas pagal bet kurį vieną 3 - 6 punktą, kuriame nurodyti santykiai vandens linijos ilgiui (Lwl) yra 90 – 120 metrų ribose: Bwl/Tdwl = 3, Lwl/Bwl = 4,5, Lwl/Tdwl = 13, Htdwl/Bwl = 0,8 ir Lwl/Htdwl = 5,5.

9. Laivas pagal bet kurį vieną 3 - 6 punktą, kuriame nurodyti santykiai vandens linijos ilgiui (Lwl) yra 120 - 150 metrų ribose: Bwl/Tdwl = 3,5, Lwl/Bwl = 5, Lwl/Tdwl = 17, Htdwl/Bwl = 0,7 ir Lwl/Htdwl = 7,5.

10. Laivas pagal bet kurį vieną 3 - 6 punktą, kuriame nurodyti santykiai vandens linijos ilgiui (Lwl) yra 150 – 180 metrų ribose: Bwl/Tdwl = 3,5, 5 Lwl/Bwl = 5,5, Lwl/Tdwl = 20, Htdwl/Bwl = 0,55 ir Lwl/Htdwl = 10,5.

11. Laivas pagal bet kurį vieną 3 - 6 punktą, kuriame nurodyti santykiai vandens linijos ilgiui (Lwl) yra 180 - 210 metrų ribose: Bwl/Tdwl = 4, Lwl/Bwl = 6, Lwl/Tdwl = 22, Htdwl/Bwl = 0,45 ir Lwl/Htdwl =13,5.

12. Laivas pagal bet kurį vieną 3 - 7 punktą, kuriame nurodyti santykiai vandens linijos ilgiui (Lwl) yra 210 metrų ribose ir virš: Bwl/Tdwl = 5, 15Lwl/Bwl =10, Lwl/Tdwl = 23, Htdwl/Bwl = 5 ir Lwl/Htdwl =15.

---

(51) Int.Cl. ***C05G 5/00*** (2006.01)
(11) **1861342**
(96) 06725856.6
(96) 2006 03 23
(97) 2007 12 05
(97) 2014 01 22
(86) PCT/FI2006/000095
(86) 2006 03 23
(87) WO 2006/100341
(87) 2006 09 28
(30) 20050322, 2005 03 24, FI
(72) HERO, Heikki, FI
URHONEN, Markku, FI
NISKALA, Jorma, FI
(73) Yara Suomi Oy, 02600 Espoo, FI
Neste Oil Oyj, 02150 Espoo, FI
(74) Reda ŽABOLIENĖ, 7, Advokatės Redos Žabolienės kontora METIDA, Verslo centras VERTAS, Gynėjų g. 16, LT-01109 Vilnius, LT
(54) Kietųjų dalelių trąšų produktas, jo gavimo būdas ir panaudojimas
Apibrėžties punktai: 28, brėžiniai: 0.

(57) 1. Padengtų trąšų dalelių produktas, b e s i s k i r i a n t i s tuo, kad dangalas apima gelį, gautą iš alyvos skysčio, ir gelinimo agentą, parinktą iš organofilinio molio, gaunant gelį su minėta alyva, kur dangalo proporcijos yra intervale tarp 0.05 ir 5 produkto masės % ir dangalas apima tarp 70 ir 99.5 aliejinio skysčio masės % ir tarp 30 ir 0.5 gelinimo agento masės %.

2. Produktas pagal 1 punktą, b e s i s k i r i a n t i s tuo, kad dangalo proporcijos yra intervale tarp 0.5 ir 1.5 produkto masės %.

3. Produktas pagal 1 arba 2 punktą, b e s i s k i r i a n t i s tuo, kad dangalas apima tarp 87 ir 97 % alyvos skysčio masės ir tarp 13 ir 3 % gelinimo agento masės.

4. Produktas pagal bet kurį iš ankstesnių punktų, b e s i s k i r i a n t i s tuo, kad minėtas alyvos skystis turi nuo 50 iki 100 %, geriau nuo 70 iki 100 masės % alyvos.

5. Produktas pagal bet kurį iš ankstesnių punktų, b e s i s k i r i a n t i s tuo, kad minėta alyva yra sintetinis angliavandenilis, angliavandenilis mineralinės alyvos pagrindu, iškastinio kuro alyva, jų darinys arba mišinys.

6. Produktas pagal 5 punktą, b e s i s k i r i a n t i s tuo, kad minėtas angliavandenilis yra linijinis, šakotas arba ciklinis alkanas arba jų mišinys, kurio klampumas (ASTM D 445) geriau yra intervale tarp 2.7 ir 15 mm^2/s, kuris išmatuotas 100 °C, ir/arba turintis kietėjimo tašką (ASTM D 97) geriau intervale tarp 25 ir 40 °C.

7. Produktas pagal 5 punktą, b e s i s k i r i a n t i s tuo, kad minėta iškastinio kuro alyva yra trigliceridas, kitas modifikuotas riebalų rūgščių esteris, natūralus vaškas arba jų mišinys, kurio klampumas (ASTM D 445) geriau yra intervale tarp 6 ir 9 mm^2/s, kuris išmatuotas 100 °C, ir/arba kietėjimo taškas (ASTM D 97) geriau yra intervale tarp 25 ir 40 °C.

8. Produktas pagal bet kurį iš ankstesnių punktų, b e s i s k i r i a n t i s tuo, kad minėtas molis yra sepiolitas, bentonitas, atapulgitas, hektoritas, paligorscitas arba jų mišiniai.

9. Produktas pagal bet kurį iš ankstesnių punktų, b e s i s k i r i a n t i s tuo, kad minėtas gelinimo agentas yra organofilinis sepiolitas.

10. Produktas pagal bet kurį iš ankstesnių punktų, b e s i s k i r i a n t i s tuo, kad minėtos trąšų dalelės susideda iš dulkes sukeliančios, higroskopinės ir/arba rišančios medžiagos.

11. Produktas pagal bet kurį iš ankstesnių punktų, b e s i s k i r i a n t i s tuo, kad minėtų trąšų dalelių dydis yra intervale tarp 0.3 ir 6 mm, geriau tarp 0.5 ir 5 mm, geriausiai tarp 0.5 ir 4 mm.

12. Produktas pagal bet kurį iš ankstesnių punktų, b e s i s k i r i a n t i s tuo, kad minėtos trąšų dalelės yra gaunamos presavimo būdu.

13. Dengtų trąšų dalelių produkto pagal 1 punktą gavimo būdas, b e s i s k i r i a n t i s tuo, kad aliejinis skystis ir gelinimo agentas, parinktas iš organofilinio molio, molio, kuris gali būti organofilizuotas, ir paviršiaus aktyvumo agento arba jų mišinių, gaunant gelį su minėta alyva, yra tiekiami, kaip mišinys, ant dalelių, tokiu būdu sudarant gelį, kur dangalo proporcijos yra intervale tarp 0.05 ir 5 produkto masės % ir dangalas apima tarp 70 ir 99.5 alyvos skysčio masės % ir tarp 30 ir 0.5 gelinimo agento masės %.

14. Būdas pagal 13 punktą, b e s i s k i r i a n t i s tuo, kad alyvos skysčio ir gelinimo agento mišinys yra paruošiamas 50 - 100 °C.

15. Būdas pagal 13 arba 14 punktą, b e s i s k i r i a n t i s tuo, kad alyvos skysčio ir gelinimo agento mišinys yra tiekiamas ant dalelių 55 - 95 °C.

16. Būdas pagal bet kurį iš 13-15 punktų, b e s i s k i r i a n t i s tuo, kad alyvos skysčio ir gelinimo agento mišinys yra tiekiamas ant dalelių, turinčių tarp -20 ir +60 °C, geriau tarp 0 ir 40 °C temperatūrą, tokiu būdu gaunant gelį mišinio vėsinimu.

17. Būdas pagal bet kurį iš 13-16 punktų, b e s i s k i r i a n t i s tuo, kad dangalo proporcijos yra intervale tarp 0.5 ir 1.5 produkto masės %.

18. Būdas pagal bet kurį iš 13-17 punktų, b e s i s k i r i a n t i s tuo, kad dangalas apima tarp 87 ir 97 alyvos skysčio masės % ir tarp 13 ir 3 % gelinimo agento masės.

19. Būdas pagal bet kurį iš 13-18 punktų, b e s i s k i r i a n t i s tuo, kad alyvos skystis turi tarp 50 ir 100 %, geriau tarp 70 ir 100 minėtos alyvos masės %.

20. Būdas pagal bet kurį iš 13-19 punktų, b e s i s k i r i a n t i s tuo, kad minėta alyva yra sintetinis angliavandenilis, angliavandenilis mineralinės alyvos pagrindu, iškastinio kuro alyva, jų darinys arba mišinys.

21. Būdas pagal 20 punktą, b e s i s k i r i a n t i s tuo, kad minėtas angliavandenilis yra linijinis, šakotas arba ciklinis alkanas arba jų mišinys, kurio klampumas (ASTM D 445) geriau yra intervale tarp 2.7 ir 15 mm^2/s, kuris išmatuotas 100 °C, ir/arba turintis kietėjimo tašką (ASTM D 97) geriau intervale tarp 25 ir 40 °C.

22. Būdas pagal 20 punktą, b e s i s k i r i a n t i s tuo, kad minėta iškastinio kuro alyva yra trigliceridas, kitas modifikuotas riebalų rūgščių esteris, natūralus vaškas arba jų mišinys, kurio klampumas (ASTM D 445) geriau yra intervale tarp 6 ir 9 mm^2/s, kuris išmatuotas 100 °C, ir/arba kietėjimo taškas (ASTM D 97) geriau yra intervale tarp 25 ir 40 °C.

23. Būdas pagal 13-22 punktus, b e s i s k i r i a n t i s tuo, kad minėtas molis yra sepiolitas, bentonitas, atapulgitas, hektoritas, paligorscitas arba jų mišiniai.

24. Būdas pagal bet kurį iš 13-22 punktų, b e s i s k i r i a n t i s tuo, kad minėtas gelinimo agentas yra organofilinis sepiolitas.

25. Būdas pagal bet kurį iš 13-24 punktų, b e s i s k i r i a n t i s tuo, kad minėtos trąšų dalelės susideda iš dulkes sukeliančios, higroskopinės ir/arba rišančios medžiagos.

26. Būdas pagal bet kurį iš 13-25 punktų, b e s i s k i r i a n t i s tuo, kad minėtų trąšų dalelių dydis yra intervale tarp 0.3 ir 6 mm, geriau tarp 0.5 ir 5 mm, geriausiai tarp 0.5 ir 4 mm.

27. Būdas pagal bet kurį iš 13-26 punktų, b e s i s k i r i a n t i s tuo, kad minėtos trąšų dalelės yra gaunamos presavimo būdu.

28. Produkto pagal bet kurį iš 1 – 12 punktų arba gauto būdu pagal bet kurį iš 13 – 27 punktų panaudojimas rankų dehidracijos prevencijai dėl minėtų trąšų dalelių apdorojimo.

---

(51) Int.Cl. ***C07C 205/43*** (2006.01)
C07D 307/80 (2006.01)
A61K 31/343 (2006.01)
A61P 9/06 (2006.01)
(11) **2435398**
(96) 10724024.4
(96) 2010 05 26
(97) 2012 04 04
(97) 2014 01 22
(86) PCT/EP2010/057270
(86) 2010 05 26
(87) WO 2010/136500
(87) 2010 12 02
(30) 09290395, 2009 05 27, EP

244550 P, 2009 09 22, US

(72) KRETZSCHMAR, Gerhard, DE
KRAFT, Volker, DE
OLPP, Thomas, DE
ROSSEN, Kai, DE

(73) SANOFI, 75008 Paris, FR

(74) Reda ŽABOLIENĖ, 7, Advokatės Redos Žabolienės kontora METIDA, Verslo centras VERTAS, Gynėjų g. 16, LT-01109 Vilnius, LT

(54) Benzofuranų gavimo būdas

Apibrėžties punktai: 16, brėžiniai: 0.

(57) 1. Junginys, kurio formulė VII:

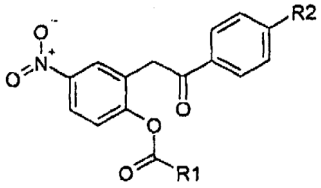

VII

kurioje:

R1 yra alkilas, turintis 1, 2, 3, 4, 5, 6, 7, 8, 9, 10, 11 arba 12 anglies atomų arba cikloalkilas, turintis 3, 4, 5, 6 arba 7 anglies atomus;

R2 yra metoksi, $OCH_2C_6H_5$, F, Cl, Br arba $OCH_2CH_2CH_2N(CH_2CH_2CH_2CH_3)_2$;

arba jo druskos.

2. Junginio, kurio formulė I:

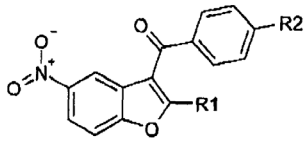

kurioje:

R1 yra alkilas, turintis 1, 2, 3, 4, 5, 6, 7, 8, 9, 10, 11 arba 12 anglies atomų arba cikloalkilas, turintis 3, 4, 5, 6 arba 7 anglies atomus;

R2 yra metoksi, $OCH_2C_6H_5$, F, Cl, Br arba $OCH_2CH_2CH_2N(CH_2CH_2CH_2CH_3)_2$;

arba jo druskų;

gavimo būdas, kuris apima:

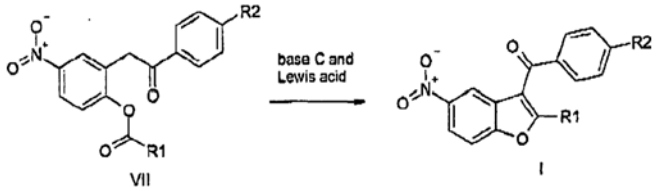

VII I

veikiant VII formulės junginį su baze C ir Lewis rūgštimi,

kurioje R1 ir R2 VII formulės junginyje kiekviena yra tokia, kaip apibūdinta I formulės junginyje.

3. Būdas pagal 2 punktą, kuriame:

bazė C yra trietilaminas, tri-n-butilaminas, tri-n-propilaminas, N-metilimidazolis, diizopropiletilaminas arba sparteinas; ir

Lewis rūgštis yra titano tetrachloridas ($TiCl_4$), aluminio chloridas ($AlCl_3$), cinko chloridas ($ZnCl_2$), cinko bromidas ($ZnBr_2$), geležies chloridai ($FeCl_2$ ir $FeCl_3$), geležies acetilacetonatai ($Fe[acac]_2$ ir $Fe[acac]_3$), geležies acetatai ($Fe[OAc]_2$) ir $Fe[OAc]_3$), mangano dichloridas ($MnCl_2$), mangano dibromidas ($MnBr_2$), mangano acetatai ($Mn[OAc]_2$ ir $Mn[OAc]_3$), mangano acetilacetonatai ($Mn[acac]_3$ ir $Mn[acac]_2$), cirkonio tetrachloridas ($ZrCl_4$), skandžio triflatas ($Sc[OSO_2CF_3]_3$), skandžio trichloridas ($SeCl_3$), alavo tetrachloridas ($SnCl_4$), bismuto triflatas ($Bi[OSO_2CF_3]_3$), indžio triflatas ($In[OSO_2CF_3]_3$) ir cerio trichloridas ($CeCl_3$).

4. Junginys, kurio formulė VIII:

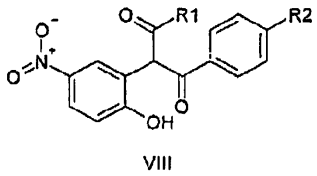

VIII

kurioje:

R1 yra alkilas, turintis 1, 2, 3, 4, 5, 6, 7, 8, 9, 10, 11 arba 12 anglies atomų arba cikloalkilas, turintis 3, 4, 5, 6 arba 7 anglies atomus;

R2 yra metoksi, $OCH_2C_6H_5$, F, Cl, Br arba $OCH_2CH_2CH_2N(CH_2CH_2CH_2CH_3)_2$;

arba jo druskos.

5. Junginio, kurio formulė I:

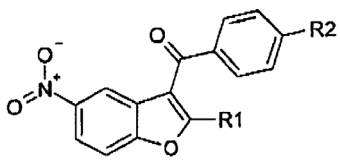

I

kurioje:

R1 yra alkilas, turintis 1, 2, 3, 4, 5, 6, 7, 8, 9, 10, 11 arba 12 anglies atomų arba cikloalkilas, turintis 3, 4, 5, 6 arba 7 anglies atomus;

R2 yra metoksi, $OCH_2C_6H_5$, F, Cl, Br arba $OCH_2CH_2CH_2N(CH_2CH_2CH_2CH_3)_2$;

arba jo druskų;

gavimo būdas, kuris apima:

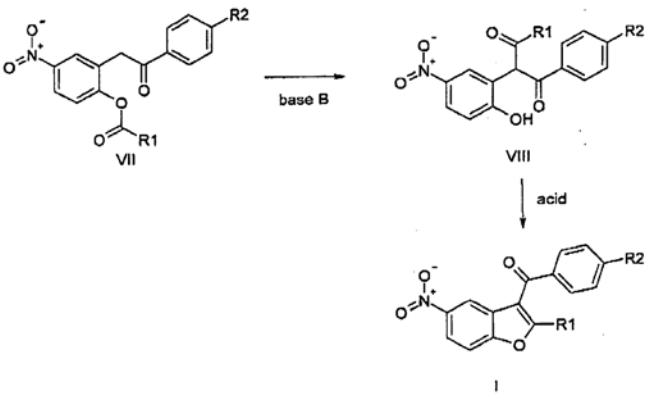

VII VIII I

a) esterio, kurio formulė VII, apdorojimą baze B, gaunant 1,3-diketoną, kurio formulė VIII;

b) 1,3-diketono, kurio formulė VIII, kaitinimą rūgštyje, gaunant junginį, kurio formulė I;

kur junginiuose, kurių formulės VII ir VIII, R1 ir R2 kiekviena yra tokia, kaip apibūdinta I formulėje.

6. Būdas pagal 5 punktą, kuriame:

bazė B yra kalio karbonatas, natrio karbonatas, cezio karbonatas, natrio hidridas, kalio hidridas, ličio(trimetilsilil)amidas, kalio bis(trimetilsilil)amidas, natrio arba kalio tret-butoksidas, natrio arba kalio tret-pentoksidas, ličio diizopropilamidas, tetraalkilamonio hidroksidas arba acetatas, kur alkilas kiekvienoje alkilo liekanoje nepriklausomai vienas nuo kito yra metilas, etilas, propilas, butilas arba decilas ir kur viena arba daugiau alkilo liekanų gali būti pakeistos benzilu, 1,3-dialkil-imidazolo karboksilatu, kur kiekviena alkilo liekana nepriklausomai viena nuo kitos yra metilas, etilas, propilas arba butilas ir kur karboksilatas yra acetatas, propionato butiratas, pivaloatas arba valeratas, 1,1,3,3,-tetrametil-guanidinas, 2-tret.-butil-1,1,3,3,-tetrametil-guanidinas, 1,1,2,3,3-pentametilguanidinas, 1,5-diazabiciklo[4.3.0] non-5-enas, 1,8-diazabiciklo[5.4.0]undek-7-enas, 7-metil-1,5,7-triazabiciklo[4.4.0]dek-5-enas, 1,5,7-triazabiciklo[4.4.0]dek-5-enas arba 2-tret-butilimino-2-dietilamino-1,3-dimetil-perhidro-1,3,2-diazafosforinas; ir

rūgštis yra acto rūgštis, 2-chloracto rūgštis, metoksi-acto rūgštis, propiono rūgštis, sviesto rūgštis, valerijonų rūgštis arba pivalo rūgštis arba mažiausiai 2 aukščiau paminėtų rūgščių mišinys.

7. Būdas pagal 5 ir/arba 6 punktą, kuriame VIII formulės junginys yra atskiriamas ir po to veikiamas rūgštimi.

8. Būdas pagal 5 ir/arba 6 punktą, kuriame VIII formulės junginys yra paruošiamas *in situ* neatskiriant ir po to yra veikiamas rūgštimi.

9. Junginio, kurio formulė I:

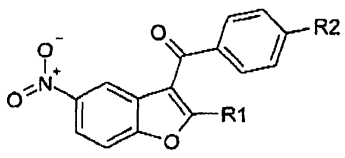

I

kurioje:

R1 yra alkilas, turintis 1, 2, 3, 4, 5, 6, 7, 8, 9, 10, 11 arba 12 anglies atomų arba cikloalkilas, turintis 3, 4, 5, 6 arba 7 anglies atomus;

R2 yra metoksi, $OCH_2C_6H_5$, F, Cl, Br arba $OCH_2CH_2CH_2N(CH_2CH_2CH_2CH_3)_2$;

arba jo druskų;

gavimo būdas, kuris apima:

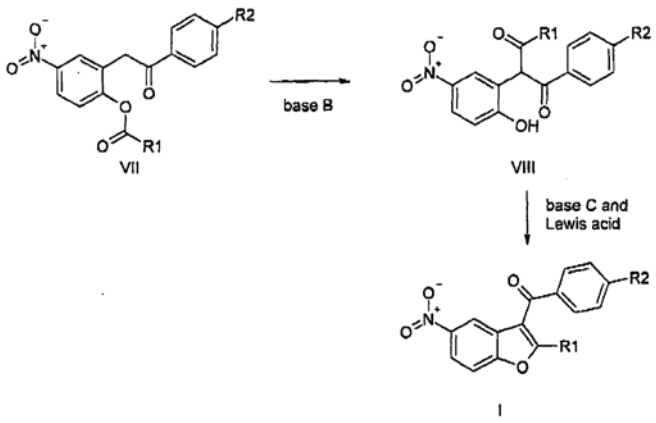

a) esterio, kurio formulė VII, apdorojimą baze B, gaunant 1,3-diketoną, kurio formulė VIII;

b) 1,3-diketono, kurio formulė VIII, transformavimą į I formulės junginį, naudojant bazę C derinyje su Lewis rūgštimi;

kur junginiuose, kurių formulės VII ir VIII, R1 ir R2 kiekviena yra tokia, kaip apibūdinta I formulėje.

10. Būdas pagal 9 punktą, kuriame:

bazė B yra kalio karbonatas, natrio karbonatas, cezio karbonatas, natrio hidridas, kalio hidridas, ličio(trimetilsilil)amidas, kalio bis(trimetilsilil)amidas, natrio arba kalio tret-butoksidas, natrio arba kalio tret-pentoksidas, ličio diizopropilamidas, tetraalkilamonio hidroksidas arba acetatas, kur alkilas kiekvienoje alkilo liekanoje nepriklausomai vienas nuo kito yra metilas, etilas, propilas, butilas arba decilas ir kur viena arba daugiau alkilo liekanų gali būti pakeistos benzilu, 1,3-dialkil-imidazolo karboksilatu, kur kiekviena alkilo liekana nepriklausomai viena nuo kitos yra metilas, etilas, propilas arba butilas ir kur karboksilatas yra acetatas, propionato butiratas, pivaloatas arba valeratas, 1,1,3,3,-tetrametil-guanidinas, 2-tret.-butil-1,1,3,3,-tetrametil-guanidinas, 1,1,2,3,3-pentametilguanidinas, 1,5-diazabiciklo[4.3.0] non-5-enas, 1,8-diazabiciklo[5.4.0]undek-7-enas, 7-metil-1,5,7-triazabiciklo[4.4.0]dek-5-enas, 1,5,7-triazabiciklo[4.4.0]dek-5-enas arba 2-tret-butilimino-2-dietilamino-1,3-dimetil-perhidro-1,3,2-diazafosforinas;

bazė C yra trietilaminas, tri-n-butilaminas, tri-n-propilaminas, N-metilimidazolas, diizopropiletilaminas arba sparteinas; ir

Lewis rūgštis yra titano tetrachloridas ($TiCl_4$), aluminio chloridas ($AlCl_3$), cinko chloridas ($ZnCl_2$), cinko bromidas ($ZnBr_2$), geležies chloridai ($FeCl_2$ ir $FeCl_3$), geležies acetilacetonatai ($Fe[acac]_2$ ir $Fe[acac]_3$), geležies acetatai ($Fe[OAc]_2$) ir $Fe[OAc]_3$), mangano dichloridas ($MnCl_2$), mangano dibromidas ($MnBr_2$), mangano acetatai ($Mn[OAc]_2$ ir $Mn[OAc]_3$), mangano acetilacetonatai ($Mn[acac]_3$ ir $Mn[acac]_2$), cirkonio tetrachloridas ($ZrCl_4$), skandžio triflatas ($Sc[OSO_2CF_3]_3$), skandžio trichloridas ($SeCl_3$), alavo tetrachloridas ($SnCl_4$), bismuto triflatas ($Bi[OSO_2CF_3]_3$), indžio triflatas ($In[OSO_2CF_3]_3$) ir cerio trichloridas ($CeCl_3$).

11. Būdas pagal 9 ir/arba 10 punktą, kuriame VIII formulės junginys yra atskiriamas ir po to yra veikiamas baze C ir Lewis rūgštimi

12. Būdas pagal 9 ir/arba 10 punktą, kuriame VIII formulės junginys yra gaunamas *in situ* jo neatskiriant ir po to yra veikiamas baze C ir Lewis rūgštimi.

13. Būdas pagal vieną arba daigiau iš 2, 3 ir 5-12 punktų, papildomai apimantis VII ir VIII formulių nesureagavusių junginių potencialiai likusio kiekio pakartotinį grąžinimą į reakcijos mišinį šarmine hidrolize su vandeninėmis bazėmis atitinkamai 2-(2-hidroksi-5-nitrofenil)-1-aril-etanono formos, kurios formulė IV:

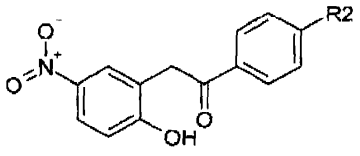

IV

arba atitinkamai natrio arba kalio druskos, kurios formulė V:

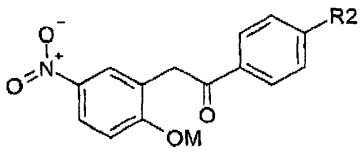

V

kur IV ir V formulių junginiuose R2 yra tokia, kaip apibūdinta I formulėje.

14. Junginio, kurio formulė VII:

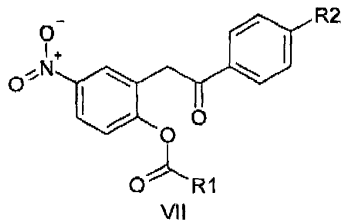

VII

kurioje:

R1 yra alkilas, turintis 1, 2, 3, 4, 5, 6, 7, 8, 9, 10, 11 arba 12 anglies atomų arba cikloalkilas, turintis 3, 4, 5, 6 arba 7 anglies atomus;

R2 yra metoksi, $OCH_2C_6H_5$, F, Cl, Br arba $OCH_2CH_2CH_2N(CH_2CH_2CH_2CH_3)_2$;

arba jo druskų;

gavimo būdas, kuris apima:

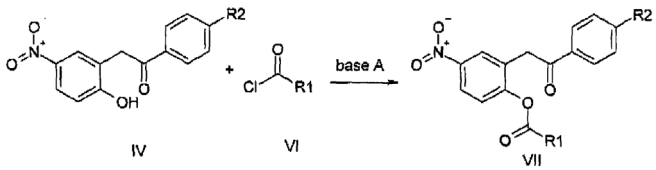

IV VI VII

junginio, kurio formulė IV, reakciją su chloranhidridu, kurio formulė VI, dalyvaujant bazei A, gaunant esterį, kurio formulė VII; IV ir VI formulių junginiuose R1 ir R2 kiekviena yra tokia, kaip apibūdinta VII formulėje.

15. Junginio, kurio formulė VII:

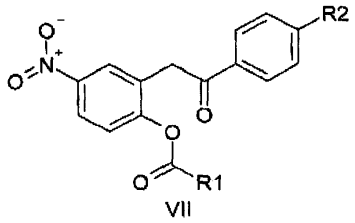

VII

kurioje:

R1 yra alkilas, turintis 1, 2, 3, 4, 5, 6, 7, 8, 9, 10, 11 arba 12 anglies atomų arba cikloalkilas, turintis 3, 4, 5, 6 arba 7 anglies atomus;

R2 yra metoksi, $OCH_2C_6H_5$, F, Cl, Br arba $OCH_2CH_2CH_2N(CH_2CH_2CH_2CH_3)_2$;

arba jo druskų;

gavimo būdas, kuris apima:

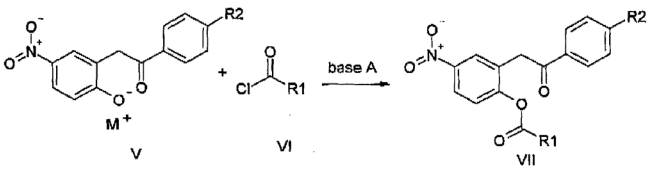

V VI VII

junginio, kurio formulė V, reakciją su chloranhidridu, kurio formulė VI, dalyvaujant bazei A, gaunant esterį, kurio formulė VII; kur V ir VI formulių junginiuose R1 ir R2 kiekviena yra tokia, kaip apibūdinta VII formulėje ir M yra Na arba K.

16. Būdas pagal 14 arba 15 punktą, kuriame bazė A yra trietilaminas, diizopropiletilaminas, tri-n-butilaminas, piridinas, 4-dimetilaminopiridinas, NaOH, KOH, Na_2CO_3 ir K_2CO_3.

---

(51) Int.Cl. ***C07D 211/52*** (2006.01)
A61K 31/451 (2006.01)
A61P 19/02 (2006.01)

(11) **2323983**

(96) 09770985.1

(96) 2009 06 25

(97) 2011 05 25

(97) 2014 01 01

(86) PCT/US2009/048564

(86) 2009 06 25

(87) WO 2009/158452

(87) 2009 12 30

(30) 75394, 2008 06 25, US
490477, 2009 06 24, US

(72) SANTELLA, Joseph, B., US

(73) Bristol-Myers Squibb Company, Princeton, NJ 08543-4000, US

(74) Jurga PETNIŪNAITĖ, 51, AAA Law, J.Jasinskio g. 16A, LT-03163 Vilnius, LT

(54) Piperidinilo darinys kaip chemokino receptoriaus aktyvumo moduliatorius

Apibrėžties punktai: 19, brėžiniai: 0.

(57) 1. Junginys, kurio formulė (I):

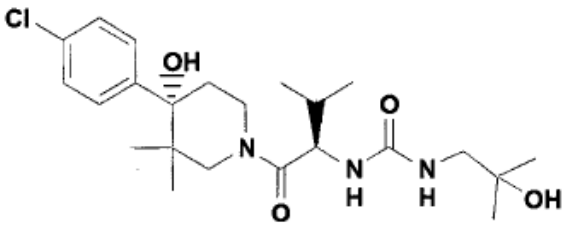

(I)

arba jo stereoizomero arba farmaciniu požiūriu priimtinos druskos forma.

2. Farmacinė kompozicija, apimanti farmaciniu požiūriu priimtiną nešiklį ir terapiškai veiksmingą kiekį junginio pagal 1 punktą.

3. Farmacinė kompozicija, apimanti junginį pagal 1 punktą ir vieną arba daugiau papildomų aktyviųjų ingredientų.

4. Farmacinė kompozicija pagal 3 punktą, kuriame vienas arba daugiau papildomų aktyviųjų ingredientų yra parinkta iš priešuždegiminio agento, analgezinio agento, skausmo malšintojo, sustiprintojo, kraujo priplūdimą mažinančio, kosulio slopintojo, diuretiko ir raminančio arba neraminančio antihistamino.

5. Farmacinė kompozicija pagal 3 punktą, kuriame vienas arba daugiau papildomų aktyviųjų ingredientų yra parinkta iš integrino antagonistų, steroidų, imunosupresantų, antihistaminų, nesteroidinių antiastmatikų, nesteroidinių priešuždegiminių agentų (NSAIDS), cikloksigenazės-2 (COX-2) inhibitorių, fosfodiesterazės IV tipo (PDE-IV) inhibitorių, chemokino receptorių antagonistų, cholesterolį mažinančių agentų, antidiabetinių agentų, interferonų preparatų, antivirusinių junginių, antimetabolitų ir citotoksinių vėžio chemoterapinių agentų.

6. Farmacinė kompozicija pagal 3 punktą, kuriame vienas arba daugiau papildomų aktyviųjų ingredientų yra parinkta iš opiato agonisto, lipoksigenazės inhibitoriaus, ciklooksigenazės-2 inhibitoriaus, interleukino inhibitoriaus, nekrozės faktoriaus inhibitoriaus, NMDA antagonisto, azoto oksido inhibitoriaus arba azoto oksido sintezės inhibitoriaus, nesteroidinio priešuždegiminio agento, fosfodiesterazės inhibitoriaus, citokiną slopinančio priešuždegiminio agento, steroidinio analgetiko ir H2 antagonisto.

7. Farmacinė kompozicija pagal 6 punktą, kuriame vienas arba daugiau papildomų aktyviųjų ingredientų yra interleukino inhibitorius.

8. Farmacinė kompozicija pagal 6 punktą, kuriame vienas arba daugiau papildomų aktyviųjų ingredientų yra naviko nekrozės faktoriaus inhibitorius.

9. Farmacinė kompozicija pagal 3 punktą, kuriame vienas arba daugiau papildomų aktyviųjų ingredientų yra parinkta iš selektinų antagonistų, ICAMs ir VLA-4; FK-506 tipo imunosupresantų; H1 histamino antagonistų; nesteroidinių antiastmatikų, parinktų iš b2 agonistų, leukotrieno antagonistų, ir leukotrieno biosintezės inhibitorių; nesteroidinių priešuždegiminių agentų (NSAIDS), parinktų iš propiono rūgšties darinių, acto rūgšties darinių, fenamino rūgšties darinių, bifenilkarboksirūgšties darinių, oksikamų, salicilatų ir pirazolonų; cholesterolį mažinančių agentų, parinktų iš HMG-COA reduktazės inhibitorių, sekvestrantų, nikotino rūgšties, fenofibrino rūgšties darinių; antidiabetinių agentų, parinktų iš sulfanilkarbamidų, biguanidų, α gliukozidazės inhibitorių ir glitazonų; ir interferonų preparatų, parinktų iš alfa-2a interferono, 2B interferono, alfa-N3 interferono, beta-1a interferono, beta-1b interferono, ir gama-1b interferono.

10. Farmacinė kompozicija pagal 9 punktą, kuriame vienas arba daugiau papildomų aktyviųjų ingredientų yra ICAM antagonistas.

11. Farmacinė kompozicija pagal 3 punktą, kuriame vienas arba daugiau papildomų aktyviųjų ingredientų yra parinkta iš acetaminofeno, aspirino, kodeino, fentanilo, ibuprofeno, indometacino, ketorolako, morfino, naprokseno, fenacetino, piroksikamo, sufentanilo, sunlindako, alfa interferono, kofeino, simetikono, aliuminio arba magnio hidroksido, fenilefrino, fenilpropanolamino, pseudoferdrino, oksimetazolino, efinefrino, nafazolino, ksilometazolino, propilheksedrino, levodezoksi-efedrino, kodeino, hidrokodono, karamifeno, karbetapentano ir dekstrametorfanfano.

12. Farmacinė kompozicija pagal 3 punktą, kuriame vienas arba daugiau papildomų aktyviųjų ingredientų yra parinkta iš tokių kaip beklometazonas, metilprednizolonas, betametazonas, prednizonas, deksametazonas, hidrokortizonas; ciklosporinas, takrolimus, rapamicinas; bromfeniraminas, chlorfeniraminas, deksochlorfeniraminas, triprolidinas, klemastinas, difenhidraminas, difenilpiralinas, tripelennaminas, hidroksizinas, metdilazinas, prometazinas, trimeprazinas, azatadinas, ciproheptadinas, antazolinas, feniramino pirilaminas, astemizolis, terfenadinas, loratadinas, cetirizinas, feksofenadinas, dezkarboetoksiloratadinas, terbutalinas, metaproterenolis, fenoterolis, izoetarinas, albuteralis, bitolterolis, pirbuterolis, teofilinas, natrio kromolinas, atropinas, ipratropiumo bromidas, zafirlukastas, montelukastas, pranlukastas, iralukastas, pobilukastas, SKB-102,203, zileutonas,

BAY-1005, alminoprofenas, benksaprofenas, buklokso rūgštis, karprofenas, fenbufenas, fenoprofenas, fluprofenas, flurbiprofenas, ibuprofenas, indoprofenas, ketoprofenas, miroprofenas, naproksenas, oksaprozinas, pirprofenas, pranoprofenas, suprofenas, tiaprofeno rūgštis, tioksaprofenas, indometacinas, acemetacinas, alklofenakas, klidanakas, diklofenakas, fenklafenakas, fenklozo rūgštis, fentiazakas, furofenakas, ibufenakas, izoksepakas, oksipinakas, sulindakas, tiopinakas, tolmetinas, zidometacinas, zomepirakas, flufenam**o** rūgštis, meklofenamo rūgštis, mefenamo rūgštis, niflumo rūgštis, tolfenamo rūgštis, diflunizalis, flufenizalis, izokskamas, piroksikamas, sudoksikamas, tenoksikanas, acetilsalicilo rūgštis, sulfasalazinas, apazonas, bezpiperilonas, feprazonas, mofebutazonas, oksifenbutazonas, fenilbutazonas, lovastatinas, simvastatinas, pravastatinas, fluvastatinas, atorvastatinas, cholestiraminas, kolestipolis, gemfibrozilis, klofibratas, fenofibratas, benzafibratas, probukolis, insulinas, metforminas, akarbozė, troglitazonas ir pioglitazonas, efavirenza, nevirapinas, indinaviras, ganciklovіras, lamivudinas, famciklovіras, zalcitabinas, 5-aminosalicilo rūgšties azatioprinas ir 6-merkaptopurinas.

13. Junginys pagal 1 punktą arba kompozicija nuo 2 iki 12 punktų, skirti panaudoti terapijoje.

14. Junginys pagal 1 punktą, skirtas panaudoti terapijoje derinyje su vienu arba daugiau papildomų aktyviųjų ingredientų, kuriame vienas arba daugiau papildomų aktyviųjų ingredientų yra kaip pareikšta bet kuriame iš nuo 3 iki 12 punktų.

15. Junginys, skirtas panaudoti pagal 13 punktą arba 14 punktą, arba kompozicija, skirta panaudoti pagal 13 punktą, skirti naudoti gydyme sutrikimo, parinkto iš spondiloartropatijos, osteoartrito, aneurizmos, karštinės, širdies ir kraujagyslių ligos padarinių, Crohn'o ligos, kongestinio širdies pažeidimo, autoimuninių ligų, ŽIV infekcijos, su ŽIV susijusios demencijos, psoriazės, idiopatinės plaučių fibrozės, inkstų fibrozės, cistinės fibrozės, transplanto arteriosklerozės, fiziškai- arba chemiškai indukuotos smegenų traumos, neuropatinio skausmo, uždegiminės žarnų ligos, alveolito, opinio kolito, sisteminės raudonosios vilkligės, nefrotoksinio serumo nefrito, glomerulonefrito, astmos, išsėtinės sklerozės, artrosklerozės, reumatoidinio artrito, restenozės, transplanto atmetimo, išsėtinės mielomos, kolorektalinio vėžio, hepatoceliuliarinio vėžio ir kitų vėžių.

16. Junginys, skirtas panaudoti pagal 13 punktą arba 14 punktą, arba kompozicija, skirta panaudoti pagal 13 punktą, skirti naudoti uždegiminių ligų gydyme.

17. Junginys, skirtas panaudoti pagal 13 punktą arba 14 punktą, arba kompozicija, skirta panaudoti pagal 13 punktą, skirti naudoti reumatoidinio artrito, sisteminės raudonosios vilkligės, nefrotoksinio serumo nefrito, glomerulonefrito, išsėtinė sklerozės, transplanto atmetimo ir išsėtinės mielomos gydyme.

18. Junginys, skirtas panaudoti pagal 13 punktą arba 14 punktą, arba kompozicija, skirta panaudoti pagal 13 punktą, skirti naudoti cistinės fibrozės gydyme.

19. Junginys, skirtas panaudoti pagal 13 punktą arba 14 punktą, arba kompozicija, skirta panaudoti pagal 13 punktą, skirti naudoti intersticinės plaučių ligos gydyme.

---

(51) Int.Cl. ***C07D 213/36*** (2006.01)
C07D 243/08 (2006.01)
C07D 295/14 (2006.01)
C07D 333/20 (2006.01)
A61P 25/18 (2006.01)
A61K 31/495 (2006.01)
C07D 241/04 (2006.01)

(11) **2041088**
(96) 07796466.6
(96) 2007 06 26
(97) 2009 04 01
(97) 2014 01 08
(86) PCT/US2007/014842
(86) 2007 06 26
(87) WO 2008/002583
(87) 2008 01 03
(30) 816936 P, 2006 06 28, US
850027 P, 2006 10 06, US

(72) HITCHCOCK, Stephen, US
AMAGADZIE, Albert, US
QIAN, Wenyuan, US
XIA, Xiaoyang, US
HARRIED, Scott S., US
(73) AMGEN INC., Thousand Oaks, CA 91320-1799, US
(74) Genė Ona SRUOGIENĖ, 12, UAB TARPINĖ, A.P.Kavoliuko g. 24-152, LT-04328 Vilnius, LT

(54) Glicino transporterio-1 inhibitoriai
Apibrėžties punktai: 23, brėžiniai: 0.

(57) 1. Junginys, kurio formulė (I)

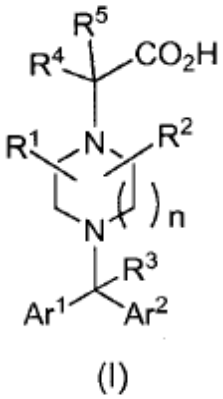

(I)

kurioje:

n yra sveikasis skaičius nuo 1 iki 3;

R^1 ir R^2 yra nepriklausimai parinktas iš vandenilio, alkilo, halogenalkilo, alkoksi, halogenalkoksi, arilo, heteroarilo, cikloalkilo, arba heterociklilo, kur aukščiau minėti žiedai yra pasirinktinai pakeisti R^a, R^b, arba R^c, nepriklausomai parinktais iš alkilo, halogeno, halogenalkilo, alkoksi, halogenalkoksi, hidroksi, ciano, monopakeisto amino, arba dipakeisto amino; arba

R^1 ir R^2, jeigu prijungti prie to paties anglies atomo, gali susijungti sudarydami cikloalkilą arba monociklinį sotųjį heterociklilą gaunant spiro žiedą, kur cikloalkilas arba monociklinis sotusis heterociklilas gali būti pasirinktinai pakeistas R^d, R^e, arba R^f, nepriklausomai parinktais iš alkilo, alkoksi, fluoro, fluoralkilo, fluoralkoksi, hidroksi,

monopakeisto amino, arba dipakeisto amino; arba

R^1 ir R^2, jeigu prijungti prie piperazino žiedo anglies atomų 2 ir 5 arba 3 ir 6 padėčių, gali susijungti sudarydami $-C_1-C_3-$ alkileno grandinę, kur vienas iš anglies atomų alkileno grandinėje yra pasirinktinai pakeistas -NR-, -O-, $-S(O)n_1-$ (kur R yra vandenilis arba alkilas ir n_1 yra 0-2) ir, papildomai, kur vienas arba du vandenilio atomai alkileno grandinėje pasirinktinai gali būti pakeisti vienu arba dviem alkilais;

R^3, R^4 ir R^5 nepriklausomai yra vandenilis, alkilas, fluoras, arba fluoralkilas; ir

Ar^1 ir Ar^2 nepriklausomai yra arilas, heteroarilas cikloalkilas, arba heterociklilas, kur kiekvienas iš aukščiau minėtų žiedų yra pasirinktinai pakeistas R^g, R^h arba R^i, kur R^g yra alkilas, $-C{\equiv}C-R^6$ (kur R^6 yra arilas arba heteroarilas), halogenas, halogenalkilas, halogenalkoksi, alkiltio, ciano, alkoksi, amino, monopakeistas amino, dipakeistas amino, sulfonilas, acilas, karboksi, alkoksikarbonilas, hidroksialkilas, alkoksialkilas, aminoalkilas, hidroksialkoksi, alkoksialkoksi, aminoalkoksi, aminosulfonilas, aminokarbonilas, arba acilamino ir R^h ir R^i yra nepriklausomai parinkti iš alkilo, halogeno, halogenalkilo, halogenalkoksi, alkiltio, ciano, alkoksi, amino, monopakeisto amino, dipakeisto amino, sulfonilo, acilo, karboksi, alkoksikarbonilo, hidroksialkilo, alkoksialkilo, aminoalkilo, hidroksialkoksi, alkoksialkoksi, aminoalkoksi, aminosulfonilo, aminokarbonilo, acilamino, arilo, heteroarilo, cilkloalkilo, arba heterociklilo, kur R^g, R^h ir R^i aromatinis arba aliciklinis žiedas yra pasirinktinai pakeistas R^j, R^k arba R^l, kurie yra nepriklausomai parinkti iš alkilo, halogeno, halogenalkilo, halogenalkoksi, alkiltio, ciano, alkoksi, amino, monopakeisto amino, dipakeisto amino, sulfonilo, acilo, karboksi, alkoksikarbonilo, hidroksialkilo, alkoksialkilo, aminoalkilo, hidroksialkoksi, alkoksialkoksi, aminoalkoksi, aminosulfonilo, aminokarbonilo, arba acilamino;

arba jo farmaciniu požiūriu priimtina druska, su sąlyga, kad:

junginys, kurio Formulė (I),

nėra 2-(4-benzhidrilpiperazin-1-il)acto rūgštis,

nėra 2-(4-((4-chlorfenil)(fenil)metil)piperazin-1-il)acto rūgštis,

ir, kai R^1, R^2, R^3, R^4 ir R^5 yra vandenilis, o Ar^1 yra 4-fluorfenilas ir n = 1, tada Ar^2 nėra 4-fluorfenilas.

2. Junginys pagal 1 punktą, kuriame:

n yra 1;

R^1 ir R^2 yra nepriklausomai parinkti iš vandenilio, alkilo, halogenalkilo, alkoksi, halogenalkoksi, arilo, heteroarilo, cikloalkilo, arba heterociklilo, kur aukščiau minėti žiedai yra pasirinktinai pakeisti R^a, R^b, arba R^c, nepriklausomai parinktais iš alkilo, halogeno, halogenalkilo, alkoksi, halogenalkoksi, hidroksi, ciano, monopakeisto amino, arba dipakeisto amino; arba

R^1 ir R^2, jeigu prijungti prie to paties anglies atomo, gali susijungti sudarydami cikloalkilą arba monociklinį sotųjį heterociklilą gaunant spiro žiedą, kuriame cikloalkilas arba monociklinis sotusis heterociklilas pasirinktinai gali būti pakeistas R^d, R^e, arba R^f, nepriklausomai parinktais iš alkilo, alkoksi, fluoro, fluoralkilo, fluoralkoksi, hidroksi, monopakeisto amino, arba dipakeisto amino; arba

R^1 ir R^2, jeigu prijungti piperazino žiedo anglies atomų 2 ir 5 arba 3 ir 6 padėtyse, gali susijungti sudarydami $-C_1-C_3-$ alkileno grandinę, kur vienas iš anglies atomų alkileno grandinėje yra pasirinktinai pakeistas -NR-, -O-, $-S(O)n_1-$ (kur R yra vandenilis arba alkilas ir n_1 yra 0-2) ir, papildomai, kur vienas arba du vandenilio atomai alkileno grandinėje gali būti pasirinktinai pakeisti vienu arba dviem alkilais;

ir

Ar^1 ir Ar^2 nepriklausomai yra arilas, heteroarilas, cikloalkilas, arba heterociklilas, kur kiekvienas iš aukščiau minėtų žiedų yra pasirinktinai pakeistas R^g, R^h arba R^i, kur R^g yra alkilas, halogenas, halogenalkilas, halogenalkoksi, alkiltio, ciano, alkoksi, amino, monopakeistas amino, dipakeistas amino, sulfonilas, acilas, karboksi, alkoksikarbonilas, hidroksialkilas, alkoksialkilas, aminoalkilas, hidroksialkoksi, alkoksialkoksi, aminoalkoksi, aminosulfonilas, aminokarbonilas, arba acilamino ir R^h ir R^i yra nepriklausomai parinkti iš alkilo, halogeno, halogenalkilo, halogenalkoksi, alkiltio, ciano, alkoksi, amino, monopakeisto amino, dipakeisto amino, sulfonilo, acilo, karboksi, alkoksikarbonilo, hidroksialkilo, alkoksialkilo, aminoalkilo, hidroksialkoksi, alkoksialkoksi, aminoalkoski, aminosulfonilo, aminokarbonilo, acilamino, arilo, heteroarilo, cikloalkilo, arba heterociklilo, kur R^g, R^h ir R^i aromatinis arba aliciklinis žiedas yra pasirinktinai pakeistas R^j, R^k arba R^l, kurie yra nepriklausomai parinkti iš alkilo, halogeno, halogenalkilo, halogenalkoksi, alkiltio, ciano, alkoksi, amino, monopakeisto amino, dipakeisto amino, sulfonilo, acilo, karboksi, alkoksikarbonilo, hidroksialkilo, alkoksialkilo, aminoalkilo, hidroksialkoksi, alkoksialkoksi, aminoalkoksi, aminosulfonilo, aminokarbonilo, arba acilamino.

3. Junginys pagal 2 punktą, kuriame R^1 ir R^2 yra vandenilis.

4. Junginys pagal 2 punktą, kuriame:

R^1 ir R^2 yra nepriklausomai parinkti iš vandenilio, alkilo, halogenalkilo, alkoksi, arba halogenalkoksi, su sąlyga, kad bent vienas iš R^1 ir R^2 yra kitoks nei vandenilis; arba

R^1 yra vandenilis ir R^2 yra alkilas.

5. Junginys pagal 2 punktą, kuriame R^1, R^2, ir R^3, R^4 ir R^5 yra vandenilis ir Ar^1 ir Ar^2 yra fenilas, kiekvienas fenilas pasirinktinai pakeistas R^g, R^h arba R^i.

6. Junginys pagal 2 punktą, kuriame:

R^1, R^3, R^4, ir R^5 yra vandenilis, R^2 yra alkilas, ir Ar^1 ir Ar^2 yra fenilas, pasirinktinai pakeistas R^g, R^h arba R^i; arba

R^1, R^2, R^3, R^4 ir R^5 yra vandenilis, Ar^1 yra fenilas, pasirinktinai pakeistas R^g, R^h arba R^i ir Ar^2 yra cikloalkilas; arba

R^1, R^3, R^4, ir R^5 yra vandenilis, R^2 yra alkilas, Ar^1 yra fenilas, pasirinktinai pakeistas R^g, R^h arba R^i ir Ar^2 yra cikloalkilas;

R^1, R^2, R^3, R^4 ir R^5yra vandenilis, Ar^1 yra fenilas ir Ar^2 yra heteroarilas, kiekvienas žiedas pasirinktinai pakeistas R^g, R^h arba R^i; arba

R^1, R^3, R^4, ir R^5 yra vandenilis, R^2 yra alkilas, Ar^1 yra fenilas ir Ar^2 yra heteroarilas, kiekvienas žiedas pasirinktinai pakeistas R^g, R^h arba R^i.

7. Junginys pagal 2 punktą, kur junginys turi tokią struktūrą:

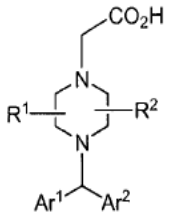

kur:

R^1 ir R^2 nepriklausomai yra vandenilis arba alkilas; ir

Ar^1 ir Ar^2 nepriklausomai yra fenilas, kiekvienas žiedas pasirinktinai pakeistas R^g, R^h arba R^i, kur R^g yra alkilas, halogenas, halogenalkilas, halogenalkoksi, alkiltio, alkoksi, alkilkarbonilas, arba alkoksikarbonilas.

8. Junginys pagal 2 punktą, kur junginys turi tokią struktūrą:

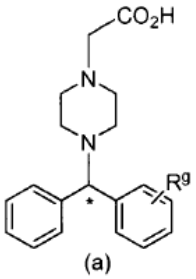

(a)

R^g yra alkilas, halogenas, halogenalkilas, arba halogenalkoksi, prijungtas fenilo žiedo 3-je padėtyje ir stereochemija prie *C yra (R).

9. Junginys pagal 2 punktą, kur junginys turi tokią struktūrą:

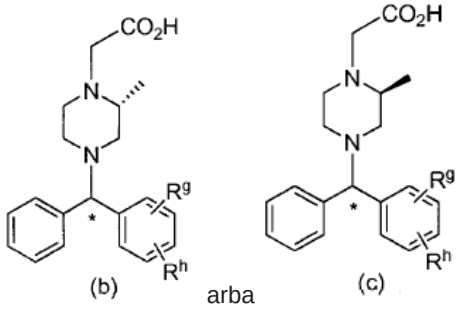

(b) arba (c)

kur R^g ir R^h nepriklausomai yra vandenilis, alkilas, halogenas, halogenalkilas, arba halogenalkoksi.

10. Junginys pagal 2 punktą, kur junginys, kurio Formulė (I), turi vieną iš šių struktūrų:

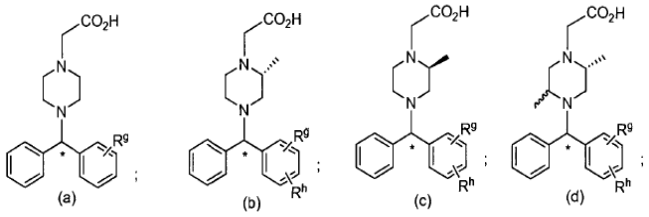

(a); (b); (c); (d);

arba

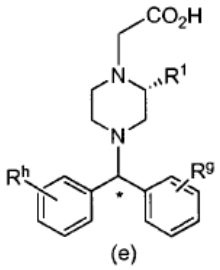

(e)

kur R^1 yra vandenilis arba metilas ir R^g yra ciano, heteroarilas arba fenilas, kiekvienas R^g žiedas yra pasirinktinai pakeistas alkilu ir R^h yra alkilas, halogenas, halogenalkilas, arba halogenalkoksi.

11. Junginys pagal 10 punktą, kur R^g yra išsidėstęs fenilo žiedo 3-je padėtyje ir stereochemija prie *C yra (R).

12. Junginys pagal 1 punktą, parinktas iš grupės, susidedančios iš:

(*R*)-2-(4-(fenil(3-(trifluormetil)fenil)metil)piperazin-1-il) acto rūgšties;

2-(4-((3-bromfenil)(fenil)metil)piperazin-1-il)acto rūgšties;

2-(4-(fenil(3-(trifluormetil)fenil)metil)piperazin-1-il)acto rūgšties;

2-(4-((3,5-dichlorfenil)(fenil)metil)piperazin-1-il)acto rūgšties;

(*S*)-2-(4-(fenil(3-(trifluormetil)fenil)metil)piperazin-1-il) acto rūgšties;

2-(4-((4-bromfenil)(fenil)metil)piperazin-1-il)acto rūgšties;

2-(4-(fenil(4-(trifluormetil)fenil)metil)piperazin-1-il)acto rūgšties;

2-(4-((2-bromfenil)(fenil)metil)piperazin-1-il)acto rūgšties;

2-(4-((3-bifenil)(fenil)metil)piperazin-1-il)acto rūgšties;

(*S*)-2-(4-((4-bromfenil)(fenil)metil)piperazin-1-il)acto rūgšties;

(*R*)-2-(4-((4-bromfenil)(fenil)metil)piperazin-1-il)acto rūgšties;

(*S*)-2-(4-((3-bromfenil)(fenil)metil)piperazin-1-il)acto rūgšties;

(*R*)-2-(4-((3-bromfenil)(fenil)metil)piperazin-1-il)acto rūgšties;

2-((*R*)-2-metil-4-(fenil(3-(trifluormetil)fenil)metil) piperazin-1-il)acto rūgšties;

2-((*R*)-4-((3-bromfenil)(fenil)metil)-2-metilpiperazin-1-il)acto rūgšties;

(*R*)-2-(4-benzhidril-2-metilpiperazin-1-il)acto rūgšties;

2-((*R*)-4-((*R*)-(3-jodofenil)(fenil)metil)-2-metilpiperazin-1-il)acto rūgšties;

2-((*R*)-4-((*R*)-(3-bromfenil)(fenil)metil)-2-metilpiperazin-1-il)acto rūgšties;

2-((*R*)-4-((*S*)-(3-bromfenil)(fenil)metil)-2-metilpiperazin-1-il)acto rūgšties;

2-((*R*)-2-metil-4-(bifenil-3-il-fenil-metil)-piperazin-1-il)-acto rūgšties;

2-((*R*)-2-metil-4-((*S*)-fenil(3-(trifluormetil)fenil)metil) piperazin-1-il)acto rūgšties;

2-((*R*)-2-metil-4-((*R*)-fenil(3-(trifluormetil)fenil)metil) piperazin-1-il)acto rūgšties;

2-((*R*)-4-((4-chlorfenil)(fenil)metil)-2-metilpiperazin-1-il)acto rūgšties;

2-((*R*)-2-metil-4-(bifenil-4-il-fenil-metil)-piperazin-1-il)-acto rūgšties;

2-((*R*)-4-((4-bromfenil)(fenil)metil)-2-metilpiperazin-1-il)acto rūgšties;

2-((*R*)-4-((4-cianofenil)(fenil)metil)-2-metilpiperazin-1-il)acto rūgšties;

2-((*R*)-4-((3-chlorfenil)(fenil)metil)-2-metilpiperazin-1-il)acto rūgšties;

[(*R*)-4-((*R*)-bifenil-3-il-fenil-metil)-2-metil-piperazin-1-il]-acto rūgšties;

2-((*R*)-2-metil-4-((3-(metiltio)fenil)(fenil)metil) piperazin-1-il)acto rūgšties;

2-((*R*)-4-((*S*)-(2-bromfenil)(fenil)metil)-2-metilpiperazin-1-il)acto rūgšties;

2-((*R*)-4-((*R*)-(2-bromfenil)(fenil)metil)-2-metilpiperazin-1-il)acto rūgšties;

2-((*R*)-2-metil-4-((R)-fenil(m-tolil)metil)piperazin-1-il) acto rūgšties;

2-((*R*)-4-((*R*)-(3-izopropilfenil)(fenil)metil)-2-metilpiperazin-1-il)acto rūgšties;

2-((*R*)-4-((4-fluorfenil)(fenil)metil)-2-metilpiperazin-1-il) acto rūgšties;

2-((*R*)-4-((3-fluorfenil)(fenil)metil)-2-metilpiperazin-1-il) acto rūgšties;

2-((*R*)-2-metil-4-((*R*)-fenil(3-(tiofen-2-il)fenil)metil) piperazin-1-il)acto rūgšties;

2-((*R*)-2-metil-4-((*R*)-(3-(metiltio)fenil)(fenil)metil) piperazin-1-il)acto rūgšties;

2-((*R*)-2-metil-4-((*S*)-(3-(metiltio)fenil)(fenil)metil) piperazin-1-il)acto rūgšties;

2-((*R*)-2-metil-4-((*R*)-(4-(metiltio)fenil)(fenil)metil) piperazin-1-il)acto rūgšties;

2-((*R*)-4-((*S*)-(2-fluorfenil)(fenil)metil)-2-metilpiperazin-1-il)acto rūgšties;

2-((*R*)-4-((*R*)-(2-fluorfenil)(fenil)metil)-2-metilpiperazin-1-il)acto rūgšties;

2-((*R*)-2-metil-4-((*S*)-fenil(3-(trifluormetoksi)fenil)metil) piperazin-1-il)acto rūgšties;

2-((*R*)-2-metil-4-((*R*)-fenil(3-(trifluormetoksi)fenil)metil) piperazin-1-il)acto rūgšties;

[(*R*)-4-((*R*)-bifenil-4-il-fenil-metil)-2-metil-piperazin-1-il]-acto rūgšties;

{(*R*)-2-metil-4-[(R)-(2'-metil-bifenil-4-il)-fenil-metil]-piperazin-1-il}-acto rūgšties;

{(*R*)-2-metil-4-[(*R*)-(3'-metil-bifenil-4-il)-fenil-metil]-piperazin-1-il}-acto rūgšties;

{(*R*)-2-metil-4-[(*R*)-(4'-metil-bifenil-4-il)-fenil-metil]-piperazin-1-il}-acto rūgšties;

2-((*R*)-4-((*S*)-(2,4-difluorfenil)(fenil)metil)-2-metilpiperazin-1-il)acto rūgšties;

2-((*R*)-4-((*R*)-(2,4-difluorfenil)(fenil)metil)-2-metilpiperazin-1-il)acto rūgšties;

2-((*R*)-4-((*S*)-(4-fluorfenil)(fenil)metil)-2-metilpiperazin-1-il)acto rūgšties;

2-((*R*)-4-((*R*)-(4-fluorfenil)(fenil)metil)-2-metilpiperazin-1-il)acto rūgšties;

2-((*R*)-4-((*S*)-(3-fluorfenil)(fenil)metil)-2-metilpiperazin-1-il)acto rūgšties;

2-((*R*)-4-((*R*)-(3-fluorfenil)(fenil)metil)-2-metilpiperazin-1-il)acto rūgšties;

2-((*R*)-2-metil-4-((*R*)-fenil(4-(2-feniletinil)fenil)metil) piperazin-1-il)acto rūgšties;

2-((*R*)-2-metil-4-((R)-fenil(3-(2-piridin-3-iletinil)fenil) metil)-piperazin-1-il)acto rūgšties;

2-((*R*)-2-metil-4-((R)-fenil(3-(2-piridin-4-iletinil)fenil) metil)-piperazin-1-il)acto rūgšties;

(*S*)-2-(4-benzhidril-2-metilpiperazin-1-il)acto rūgšties;

2-((*S*)-2-metil-4-(fenil(3-(trifluormetil)fenil)metil) piperazin-1-il)acto rūgšties;

(*S*)-2-(4-benzhidril-3-metilpiperazin-1-il)acto rūgšties;

(*R*)-2-(4-benzhidril-3-metilpiperazin-1-il)acto rūgšties;

2-((2,5-*trans*)-4-benzhidril-2,5-dimetilpiperazin-1-il) acto rūgšties;

2-((2,5-*cis*)-4-benzhidril-2,5-dimetilpiperazin-1-il)acto rūgšties;

2-((*R*)-3-metil-4-(fenil(4-difenil)metil)piperazin-1-il)acto rūgšties;

(*R*)-2-(4-(bis(3-chlorfenil)metil)-2-metilpiperazin-1-il) acto rūgšties;

(*R*)-2-(4-(bis(3-fluorfenil)metil)-2-metilpiperazin-1-il) acto rūgšties;

2-(4-((3-(trifluormetil)fenil)(4-(trifluormetil)fenil)metil) piperazin-1-il)acto rūgšties;

2-(4-((4-fluorfenil)(3-(difenil)metil))-(*R*)-2-metilpiperazin-1-il)acto rūgšties

(*R*)-2-(4-(bis(4-chlorfenil)metil)-2-metilpiperazin-1-il) acto rūgšties;

2-((*R*)-4-((3-bromfenil)(4-fluorfenil)metil)-2-metilpiperazin-1-il)acto rūgšties;

(*R*)-2-(4-(bis(4-fluorfenil)metil)-3-metilpiperazin-1-il) acto rūgšties;

(*R*)-2-(4-(bis(4-fluorfenil)metil)-2-metilpiperazin-1-il) acto rūgšties;

(*R*)-2-(4-(bis(3-(trifluormetil)fenil)metil)-2-metilpiperazin-1-il)acto rūgšties;

2-(4-(bis(3-(trifluormetil)fenil)metil)piperazin-1-il)acto rūgšties;

2-((*R*)-2-metil-4-(tiofen-2-il(3-(trifluormetil)fenil)metil) piperazin-1-il)acto rūgšties;

2-((*R*)-2-metil-4-((*R*)-tiofen-2-il(3-(trifluormetil)fenil) metil)-piperazin-1-il)acto rūgšties;

2-((*R*)-2-metil-4-((*S*)-tiofen-2-il(3-(trifluormetil)fenil) metil)-piperazin-1-il)acto rūgšties;

2-((*R*)-4-(ciklopropil(3-(trifluormetil)fenil)metil)-2-metilpiperazin-1-il)acto rūgšties;

(*R*)-2-(4-(bis(4-chlorfenil)metil)-2-metilpiperazin-1-il) acto rūgšties;

(*S*)-2-((*R*)-4-(bis(4-chlorfenil)metil)-3-metilpiperazin-1-il)propano rūgšties;

(*S*)-2-((*R*)-4-(bis(4-chlorfenil)metil)-2-metilpiperazin-1-il)propano rūgšties;

(*R*)-2-((*R*)-4-(bis(4-chlorfenil)metil)-2-metilpiperazin-1-il)propano rūgšties;

2-((2*R*,6*S*)-4-(bis(4-chlorfenil)metil)-2,6-dimetilpiperazin-1-il)acto rūgšties;

2-(4-(bis(4-chlorfenil)metil)-2,2-dimetilpiperazin-1-il) acto rūgšties;

2-(4-(bis(4-chlorfenil)metil)piperazin-1-il)propano rūgšties;

(*R*)-2-(4-(bis(4-chlorfenil)metil)-2-izopropilpiperazin-1-il)acto rūgšties;

2-(4-(bis(4-chlorfenil)metil)piperazin-1-il)acto rūgšties; ir

2-(4-(fenil(3-(trifluormetil)fenil)metil)-1,4-diazepan-1-il)-acto rūgšties;

arba jo farmaciniu požiūriu priimtina druska.

13. Junginys pagal 1 punktą, parinktas iš:

(*R*)-2-(4-(fenil(3-(trifluormetil)fenil)metil)piperazin-1-il) acto rūgšties, arba jos farmaciniu požiūriu priimtinos druskos;

2-((*R*)-4-(ciklopropil(3-(trifluormetil)fenil)metil)-2-metilpiperazin-1-il)acto rūgšties dihidrochlorido druskos;

ir

2-((*R*)-2-metil-4-((*R*)-fenil(3-(trifluormetil)fenil)metil) piperazin-1-il)acto rūgšties;

arba jo farmaciniu požiūriu priimtina druska.

14. Farmacinė kompozicija, apimanti junginį pagal bet kurį iš 1-13 punktų, arba mišinį junginio pagal bet kurį iš 1-13 punktų ir jo farmaciniu požiūriu priimtinos druskos; ir farmaciniu požiūriu priimtiną ekcipientą.

15. Junginys, kurio Formulė (I) kaip vaistas, skirtas naudoti gydant ligą, pagydomą slopinant GlyT1 receptorių

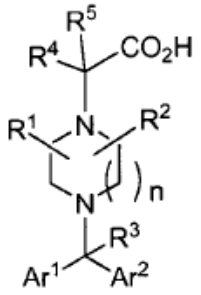

(I),

kur:

n yra sveikasis skaičius nuo 1 iki 3;

R^1 ir R^2 yra nepriklausomai parinkti iš vandenilio, alkilo, halogenalkilo, alkoksi, halogenalkoksi, arilo, heteroarilo, cikloalkilo, arba heterociklilo, kur aukščiau minėti žiedai yra pasirinktinai pakeisti R^a, R^b, arba R^c, nepriklausomai parinktais iš alkilo, halogeno, halogenalkilo, alkoksi, halogenalkoksi, hidroksi, ciano, monopakeisto amino, arba dipakeisto amino; arba

R^1 ir R^2, jeigu prijungti prie to paties anglies atomo, gali susijungti sudarydami cikloalkilą arba monociklinį sotųjį heterociklilą gaunant spiro žiedą, kur cikloalkilas arba monociklinis sotusis heterociklilas gali būti pasirinktinai pakeistas R^d, R^e, arba R^f nepriklausomai parinktais iš alkilo, alkoksi, fluoro, fluoralkilo, fluoralkoksi, hidroksi, monopakeisto amino, arba dipakeisto amino; arba

R^1 ir R^2, jeigu prijungti prie piperazino žiedo anglies atomų 2 ir 5 arba 3 ir 6 padėčių, gali susijungti sudarydami -C_1-C_3- alkileno grandinę, kur vienas iš anglies atomų alkileno grandinėje yra pasirinktinai pakeistas -NR-, -O-, -S(O)n- (kur R yra vandenilis arba alkilas ir n yra 0-2) ir, papildomai, kur vienas arba du vandenilio atomai alkileno grandinėje pasirinktinai gali būti pakeisti vienu arba dviem alkilais;

R^3, R^4 ir R^5 nepriklausomai yra vandenilis, alkilas, fluoras, arba fluoralkilas; ir

Ar^1 ir Ar^2 nepriklausomai yra arilas, heteroarilas, cikloalkilas, arba heterociklilas, kur kiekvienas iš aukščiau minėtų žiedų yra pasirinktinai pakeistas R^g, R^h arba R^i, kur R^g yra alkilas, -C=C-R^6 (kur R^6 yra arilas arba heteroarilas), halogenas, halogenalkilas, halogenalkoksi, alkiltio, ciano, alkoksi, amino, monopakeistas amino, dipakeistas amino, sulfonilas, acilas, karboksi, alkoksikarbonilas, hidroksialkilas, alkoksialkilas, aminoalkilas, hidroksialkoksi, alkoksialkoksi, aminoalkoksi, aminosulfonilas,

aminokarbonilas, arba acilamino ir R^h ir R^i yra nepriklausomai parinkti iš alkilo, halogeno, halogenalkilo, halogenalkoksi, alkiltio, ciano, alkoksi, amino, monopakeisto amino, dipakeisto amino, sulfonilo, acilo, karboksi, alkoksikarbonilo, hidroksialkilo, alkoksialkilo, aminoalkilo, hidroksialkoksi, alkoksialkoksi, aminoalkoksi, aminosulfonilo, aminokarbonilo, acilamino, arilo, heteroarilo, cikloalkilo, arba heterociklilo, kur R^g, R^h ir R^i aromatinis arba aliciklinis žiedas yra pasirinktinai pakeistas R^j, R^k arba R^l, kurie yra nepriklausomai parinkti iš alkilo, halogeno, halogenalkilo, halogenalkoksi, alkiltio, ciano, alkoksi, amino, monopakeisto amino, dipakeisto amino, sulfonilo, acilo, karboksi, alkoksikarbonilo, hidroksialkilo, alkoksialkilo, aminoalkilo, hidroksialkoksi, alkoksialkoksi, aminoalkoksi, aminosulfonilo, aminokarbonilo, arba acilamino;

arba jo farmaciniu požiūriu priimtina druska, arba mišinys junginio, kurio Formulė (I), ir jo farmaciniu požiūriu priimtinos druskos, ir farmaciniu požiūriu priimtino ekcipiento,

kur liga yra parinkta iš šizofrenijos arba psichozės, įskaitant šizofreniją (paranoidinę, neorganizuotą, katatoninę arba nediferencijuotą), šizofreniforminio sutrikimo, šizoafektinio sutrikimo, didybės manijos sutrikimo, trumpo psichozinio sutrikimo, bendro psichozinio sutrikimo, psichozinio sutrikimo dėl bendros sveikatos būklės ir medžiagos sukelto arba vaistų (fenciklidino, ketamino ir kitų disociatyvių anestetikų, amfetamino ir kitų psichostimuliantų ir kokaino) sukelto psichozės psichozinio sutrikimo, psichozių, susijusių su afektiniais sutrikimais, trumpalaikės reaktyviosios psichozės, šizoafektinės psichozės, „šizofrenijos-spektro“ sutrikimų, tokių kaip šizoidinių arba šizotipinių asmenybės sutrikimų, arba ligų, susijusių su psichoze (tokių kaip didžioji depresija, maniakinis depresinis (bipolinis) sutrikimas, Alzheimerio liga ir potrauminio streso sindromas), įskaitant abu, teigiamą ir neigiamą šizofrenijos simptomus ir kitas psichozes; pažinimo sutrikimus, įskaitant demenciją (susijusią su Alzheimerio liga, išemija, multiinfarktinė demencija, trauma, kraujagyslių problemomis arba insultu, Parkinsono liga, Huntingtono liga, Piko liga, Kreucfeldo-Jakobo liga, perinatalinę hipoksija, kitomis bendromis medicininėmis būklėmis arba piktnaudžiavimu narkotinėmis medžiagomis); kliedėjimo, amnezinių sutrikimų, arba su amžiumi susijusio pažinimo susilpnėjimo; nerimo sutrikimų, įskaitant ūminio streso sutrikimą, agorafobiją, generalizuoto nerimo sutrikimą, obsesinį kompulsinį sutrikimą, panikos priepuolį, panikos sutrikimą, potrauminio streso sutrikimą, atskyrimo nerimo sutrikimą, socialinė fobiją, specifinė fobiją, medžiagos sukeltą nerimo sutrikimą ir nerimą dėl bendros sveikatos būklės; su medžiaga susijusių sutrikimų ir priklausomybės elgesio (įskaitant medžiagos sukeltą delyrą, persistuojančią demenciją, lėtinio kognityvinio sutrikimą, psichozinį sutrikimą arba nerimo sutrikimą; tolerancijos, priklausomybės arba atsisakymo naudoti medžiagas, įskaitant alkoholį, amfetaminą, kanapes, kokainą, haliucinogenus, inhaliantus, nikotiną, opioidus, feniciklidiną, raminamuosius, migdomuosius arba anksiolitikus); bipolinių sutrikimų, nuotaikos sutrikimų, įskaitant depresinius sutrikimus; depresijos, įskaitant vienpolę depresiją, sezoninę depresiją ir depresiją po gimdymo, priešmenstruacinį sindromą (PMS) ir priešmenstruacinį disforinį sutrikimą, sutrikimą (PDD), nuotaikos surikimą priklausomai nuo bendros sveikatos būklės, ir medžiagos sukeltą nuotaikos sutrikimą; mokymosi sutrikimus, plintantį raidos sutrikimą, įskaitant autizmo sutrikimą, dėmesio sutrikimus, įskaitant dėmesio stokos ir hiperaktyvumo sutrikimą (ADHD) ir elgesio sutrikimą; su NMDA receptoriumi susijius sutrikimus, tokius kaip autizmas, depresija, gerybinis užmaršumas, vaikų mokymosi sutrikimai ir uždara galvos trauma; judėjimo sutrikimus, įskaitant akinezijas ir akinezinį-rigidinį sindromą (įskaitant Parkinsono ligą, vaistų sukeltą parkinsonizmą, poencefalitinį parkinsonizmą, progresuojantį I supranuklearinį paralyžių, daugiasisteminę atrofiją, kortikobazalinę degeneraciją, parsinkonizmą- ALS demencijos kompleksą ir smegenų pusrutulių pamato mazgų kalcifikaciją), vaistų sukelto parkinsonizmo (tokio kaip neuroleptikų sukeltas parkinsonizmas, piktybinis neurolepsinis sindromas, ūminė neuroleptikų sukelta distonija, ūminė neuroleptikų sukelta akatizija, neuroleptikų sukelta vėlyvoji diskinezija ir vaistų sukeltas ortostatinis drebulys), Gilles de la Tourette'o sindromo, epilepsijos, raumenų spazmų ir sutrikimų, susijusių su raumenų spazmais arba silpnumu, įskaitant drebulį; diskinezijos [įskaitant drebulį (tokį kaip poilsio tremoras, posturalinis tremoras ir intencinis tremoras), chorėjos (tokios kaip Sydenham'o chorėja, Hantingtono chorėja, gerybinė paveldėta chorėja, neuroakantocitozė, vaistų sukelta chorėja ir hemibalizmas), mioklonuso (įskaitant generalizuotą mioklonusą ir židininį mioklonusą), tikų (įskaitant paprastus tikus, sudėtingus tikus ir simptomatinius tikus), ir distonijos (įskaitant apibendrintą distoniją, tokia kaip idiopatinė distonija, vaistų sukelta distonija, simptomatinė distonija ir paroksizminė distonija, ir židinio distonija, tokia kaip blefarospazmai, oromandibulinė distonija, spazminė disfonija, spazminė kreivakaklystė, ašinė distonija, distoninis rašytojo mėšlungis ir hemipleginė distonija); šlapimo nelaikymo; neuronų pažeidimo, įskaitant akių pažeidimą, retinopatijos arba akies geltonosios dėmės degeneraciją, spengimą ausyse, klausos sutrikimą ir praradimą, ir smegenų edemą; emezės; ir miego sutrikimų, įskaitant insomniją ir narkolepsiją.

16. Junginys, skirtas naudoti gydyme ligos kaip apibūdinta 15 punkte, kur junginys yra bet kuris iš junginių pagal 2-13 ir 15 punktų arba mišinys junginio pagal 15 punktą ir jo farmaciniu požiūriu priimtina druska, ir farmaciniu požiūriu priimtinas ekcipientas.

17. Junginys, skirtas naudoti gydyme ligos kaip apibūdinta 15 arba 16 punkte, kur liga yra šizofrenija arba pažinimo sutrikimo liga, susijusi su šizofrenija.

18. Junginio, kurio formulė (I):

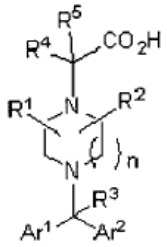

(I)

kurioje:

n yra sveikasis skaičius nuo 1 iki 3;

R^1 ir R^2 yra nepriklausomai parinkti iš vandenilio, alkilo, halogenalkilo, alkoksi, halogenalkoksi, arilo, heteroarilo, cikloalkilo, arba heterociklilo, kur aukščiau minėti žiedai yra pasirinktinai pakeisti R^a, R^b, arba R^c, nepriklausomai parinktais iš alkilo, halogeno, halogenalkilo, alkoksi, halogenalkoksi, hidroksi, ciano, monopakeisto amino, arba dipakeisto amino; arba R^1 ir R^2, jeigu prijungti prie to paties anglies atomo, gali susijungti sudarydami cikloalkilo arba monociklilo sotųjį heterociklilą, gaunant spiro žiedą, kur cikloalkilo arba monociklilo sotusis heterociklilas gali būti pasirinktinai pakeistas R^d, R^e, arba R^f, nepriklausomai parinktais iš alkilo, alkoksi, fluoro, fluoralkilo, fluoralkoksi, hidroksi, monopakeisto amino, arba dipakeisto amino; arba R^1 ir R^2, jeigu prijungti prie piperazino žiedo anglies atomų 2 ir 5 arba 3 ir 6 padėčių, gali susijungti sudarydami -C_1-C_3- alkileno grandinę, kur vienas iš anglies atomų alkileno grandinėje yra pasirinktinai pakeistas -NR-, -O-, -S(O)n1-(kur R yra vandenilis arba alkilas ir n1 yra 0-2) ir, papildomai, kur vienas arba du vandenilio atomai alkileno grandinėje pasirinktinai gali būti pakeisti vienu arba dviem alkilais;

R^3, R^4 ir R^5 nepriklausomai yra vandenilis, alkilas, fluoras, arba fluoralkilas; ir

Ar^1 ir Ar^2 nepriklausomai yra arilas, heteroarilas, cikloalkilas, arba heterociklilas, kur kiekvienas iš aukščiau minėtų žiedų yra pasirinktinai pakeistas R^g, R^h arba R^i, kur R^g yra alkilas, -C=C-R^6 (kur R^6 yra arilas arba heteroarilas), halogenas, halogenalkilas, halogenalkoksi, alkiltio, ciano, alkoksi, amino, monopakeistas amino, dipakeistas amino, sulfonilas, acilas, karboksi, alkoksikarbonilas, hidroksialkilas, alkoksialkilas, aminoalkilas, hidroksialkoksi, alkoksialkoksi, aminoalkoksi, aminosulfonilas, aminokarbonilas, arba acilamino ir R^h ir R^i yra nepriklausomai parinkti iš alkilo, halogeno, halogenalkilo, halogenalkoksi, alkiltio, ciano, alkoksi, amino, monopakeisto amino, dipakeisto amino, sulfonilo, acilo, karboksi, alkoksikarbonilo, hidroksialkilo, alkoksialkilo, aminoalkilo, hidroksialkoksi, alkoksialkoksi, aminoalkoksi, aminosulfonilo, aminokarbonilo, acilamino, arilo, heteroarilo, cikloalkilo, arba heterociklilo, kur R^g, R^h ir R^i aromatinis arba aliciklinis žiedas yra pasirinktinai pakeistas R^j, R^k arba R^l, kurie yra nepriklausomai parinkti iš alkilo, halogeno, halogenalkilo, halogenalkoksi, alkiltio, ciano, alkoksi, amino, monopakeisto amino, dipakeisto amino, sulfonilo, acilo, karboksi, alkoksikarbonilo, hidroksialkilo, alkoksialkilo, aminoalkilo, hidroksialkoksi, alkoksialkoksi, aminoalkoksi, aminosulfonilo, aminokarbonilo, arba acilamino;

gavimo būdas, apimantis:

(a) junginio, kurio formulė:

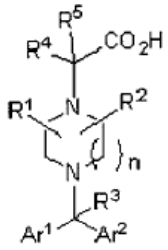

(I)

,

kurioje R yra alkilas ir R^1, R^2, R^3, R^4, R^5, Ar^1 ir Ar^2 grupės yra kaip apibūdintos aukščiau; esterio grupės hidrolizavimą esant rūgštinėms arba bazinėms reakcijos sąlygoms;

(b) bet kurios iš R^1, R^2, R^3, R^4, R^5, Ar^1 ir Ar^2 grupių, pasirinktinai, modifikavimą sudarant junginį, kurio formulė (I);

(c) pasirinktinai junginio, kurio formulė (I), gauto pakopoje (a) ir/arba (b) aukščiau, rūgšties adityvinės druskos sudarymą;

(d) pasirinktinai junginio, kurio formulė (I), gauto pakopoje (a), (b), ir/arba (c) aukščiau, stereoizomerų atskyrimą;

su sąlyga, kad

(i) jeigu R^1, R^2, R^3, R^4 ir R^5 yra vandenilis ir Ar^1 yra fenilas, tada Ar^2 nėra fenilas arba 4-chlorfenilas; ir

(ii) jeigu R^1, R^2, R^3, R^4 ir R^5 yra vandenilis ir Ar^1 yra 4-fluorfenilas ir n = 1, tada Ar^2 nėra 4-fluorfenilas.

19. Būdas pagal 18 punktą, kuriame junginys, kurio formulė (I), kurioje:

R^1 ir R^2 nepriklausomai yra vandenilis arba alkilas;

R^3, R^4, ir R^5 yra vandenilis; ir

Ar^1 ir Ar^2 nepriklausomai yra fenilas, kiekvienas žiedas nepriklausomai pakeistas R^g arba R^h, kur R^g ir R^h nepriklausomai yra alkilas, halogenas, halogenalkilas, halogenalkoksi, alkiltio, alkoksi, alkilkarbonilas, arba alkoksikarbonilas.

20. Būdas pagal 18 punktą, kuriame junginys, kurio formulė (I), kurioje:

R^1 ir R^2 nepriklausomai yra vandenilis arba alkilas;
R^3, R^4, ir R^5 yra vandenilis; ir
Ar^1 ir Ar^2 nepriklausomai yra fenilas, kiekvienas žiedas nepriklausomai pakeistas R^g arba R^h, kur R^g ir R^h nepriklausomai yra alkilas, halogenas, halogenalkilas, halogenalkoksi, alkiltio, alkoksi, alkilkarbonilas, arba alkoksikarbonilas ir stereochemija prie anglies atomo yra R^3, Ar^1 ir Ar^2 grupė yra (R).

21. Vaistas, apimantis junginį pagal bet kurį iš 15-17 punktų derinyje su antipsichoziniu agentu.

22. Vaistas pagal 21 punktą, kur antipsichozinis agentas yra parinktas iš acetofenazino, alentemolio, aripiprazolio, amisulprido, benzheksolio, bromokriptino, biperideno, chlorpromazino, chlorprotikseno, klozapino, diazepamo, fenoldopamo, flufenazino, haloperidolio, levodopos, levodopos su benserazidu, levodopos su karbidopa, lisurido, loksapino, mesoridazino, molindolono, naksagolido, olanzapino, pergolido, perfenazino, pimozido, pramipeksolio, kvetiapino, risperidono, sulpirido, tetrabenazino, triheksifenidilo, tioridazino, tiotikseno, trifluoperazino arba ziprasidono.

23. Junginys pagal 12 punktą, kur junginys yra (R)-2-(4-(fenil(3-(trifluormetil)fenil)metil)piperazin-1-il)acto rūgštis (formulė A)

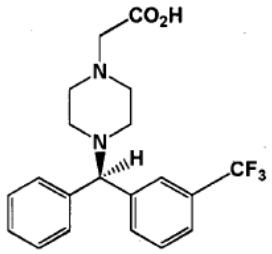

A

arba (R)-2-(4-benzhidril-2-metilpiperazin-1-il)acto rūgštis (formulė B)

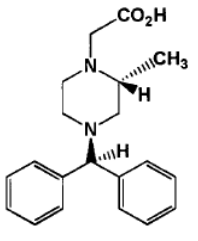

B ;

arba jo farmaciniu požiūriu priimtina druska.

(51) Int.Cl. ***C07D 213/36*** (2006.01)
C07D 215/12 (2006.01)
C07D 217/14 (2006.01)
C07D 233/64 (2006.01)
C07D 235/14 (2006.01)
C07D 401/12 (2006.01)
C07D 409/12 (2006.01)
C07D 413/12 (2006.01)
C07D 417/12 (2006.01)
C07D 453/06 (2006.01)
C07D 491/04 (2006.01)
C07C 215/42 (2006.01)
C07C 219/24 (2006.01)
A61P 9/00 (2006.01)

(11) **2152670**
(96) 08751105.1
(96) 2008 04 25
(97) 2010 02 17
(97) 2013 12 25
(86) PCT/IB2008/051599
(86) 2008 04 25
(87) WO 2008/132679
(87) 2008 11 06
(30) PCT/IB2007/051581, 2007 04 27, WO
(72) HILPERT, Kurt, CH
HUBLER, Francis, FR
RENNEBERG, Dorte, CH
(73) Actelion Pharmaceuticals Ltd., 4123 Allschwil, CH
(74) Jurga PETNIŪNAITĖ, 51, AAA Law, J.Jasinskio g. 16A, LT-03163 Vilnius, LT
(54) Šešianario žiedo junginiai, turintys tiltelinę struktūra
Apibrėžties punktai: 16, brėžiniai: 0.
(57) 1. Junginys, turintis formulę (I):

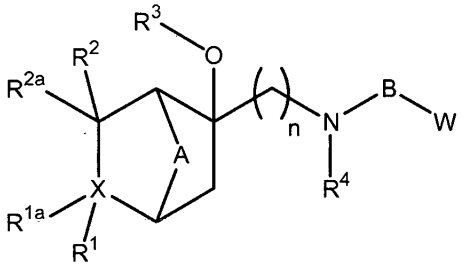

(I)

kurioje
X reiškia anglies atomą, ir R^{1a} ir R^{2a} kartu sudaro ryšį; arba
X reiškia anglies atomą, R^{1a} ir R^{2a} kartu sudaro ryšį, ir R^1 ir R^2 kartu sudaro tokį fragmentą:

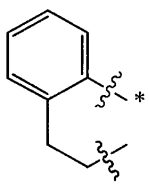

kur žvaogždutė nurodo R^2 prisijungimo vietą; arba

X reiškia anglies atomą, R^{1a} reiškia vandenilį arba (C_{1-4})alkoksi, ir R^{2a} reiškia vandenilį; arba

X reiškia anglies atomą, R^1 ir R^{1a} kartu sudaro 3H-benzofuran-2,2-diilo grupę, ir R^2 ir R^{2a} abu reiškia vandenilį; arba

X reiškia azoto atomą, R^{1a} nėra, ir R^2 ir R^{2a} abu reiškia vandenilį arba R^2 ir R^{2a} kartu sudaro karbonilo grupę; ir

R^1 ir R^2, jei nenurodyta kitaip, nepriklausomai reiškia vandenilį; (C_{1-5})alkilą; arilą, kuris yra nepakeistas, arba nepriklausomai mono-, di- arba tri-pakeistas, kur pakaitai yra nepriklausomai parinkti iš grupės, susidedančios iš (C_{1-4})alkilo, (C_{1-4})alkoksi, halogeno, trifluormetilo, trifluormetoksi, ciano ir (C_{3-6})cikloalkilo; arba heteroarilą, kuris yra nepakeistas, arba nepriklausomai mono-, di- arba tri-pakeistas, kur pakaitai yra nepriklausomai parinkti iš grupės, susidedančios iš (C_{1-4})alkilo, (C_{1-4})alkoksi, halogeno, ciano, trifluormetilo ir trifluormetoksi;

su sąlyga, kad tuo atveju, kai R^2 reiškia arilą arba heteroarilą, R^1 negali būti arilas arba heteroarilas, kur arilas ir heteroarilas nepriklausomai, yra nepakeistas arba pakeistas kaip nurodyta aukščiau;

R^3 reiškia vandenilį arba -CO-R^{31};

R^{31} reiškia (C_{1-5})alkilą, (C_{1-3})fluoralkilą, (C_{3-6})cikloalkilą, (C_{3-6})cikloalkil-(C_{1-3})alkilą, (C_{1-5})alkoksi, (C_{1-2})alkoksi-(C_{1-3})alkilą, arba $R^{32}R^{33}N$-;

R^{32} reiškia (C_{1-5})alkilą;

R^{33} reiškia vandenilį arba (C_{1-5})alkilą;

n reiškia sveiką skaičių 1, 2, 3 arba 4;

B reiškia grupę -$(CH_2)_m$-, kurioje m reiškia sveiką skaičių 1, 2, 3, 4 arba 5; arba B kartu su R^4 ir azoto atomu, prie kurio B ir R^4 yra prijungti, sudaro 4-6-narių sotų žiedą;

A reiškia linijinę (C_{1-3})alkan-diilo grandinę, kur minėta linijinė (C_{1-3})alkan-diilo grandinė yra pasirinktinai pakeista viena arba keliomis metilo grupėmis;

R^4 reiškia vandenilį; (C_{1-5})alkilą; (C_{1-2})alkoksi-(C_{1-3})alkilą; (C_{1-3})fluoralkilą; (C_{3-6})cikloalkilą; (C_{3-6})cikloalkil-(C_{1-3})alkilą; arba R^4 kartu su B ir azoto atomu, prie kurio B ir R^4 yra prijungti, sudaro 4-6-narių sotų žiedą;

W reiškia arilą, kuris yra nepakeistas, arba nepriklausomai mono-, di- arba tri-pakeistas (ypač nepakeistas arba dipakeistas), kuriame pakaitai yra nepriklausomai parinkti iš grupės, susidedančios iš (C_{1-4})alkilo, (C_{1-4})alkoksi, halogeno, trifluormetilo, trifluormetoksi, ciano ir (C_{3-6})cikloalkilo (ypač iš (C_{1-4})alkoksi);

arba W reiškia heteroarilą, kuris yra nepakeistas, arba nepriklausomai mono-, di- arba tri-pakeistas, kuriame pakaitai yra nepriklausomai parinkti iš grupės, susidedančios iš (C_{1-4})alkilo, (C_{1-4})alkoksi, halogeno, ciano, trifluormetilo ir trifluormetoksi;

arba W reiškia grupę, parinktą iš:

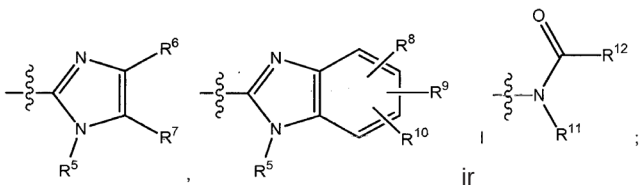

;

ir

kur

R^5 reiškia vandenilį arba (C_{1-5})alkilą;

R^6 ir R^7 nepriklausomai reiškia vandenilį; (C_{1-5})alkilą; arba fenilą, kuris nepriklausomai yra mono- arba di-pakeistas, kur kiekvienas pakaitas yra nepriklausomai parinktas iš grupės, susidedančios iš (C_{1-4})alkilo, (C_{1-4})alkoksi, halogeno ir trifluormetilo;

R^8, R^9 ir R^{10} nepriklausomai, reiškia vandenilį, halogeną, (C_{1-5})alkilą, hidroksi, (C_{1-5})alkoksi, -O-CO-(C_{1-5})alkilą, (C_{1-3})fluoralkilą, (C_{1-3})fluoralkoksi, -COOH, -CO-(C_{1-5})alkoksi, (C_{1-2})alkoksi-(C_{1-4})alkoksi arba -NH-CO-(C_{1-5})alkilą;

R^{11} reiškia vandenilį arba (C_{1-5})alkilą;

R^{12} reiškia (C_{1-5})alkilą, kuris yra nepakeistas, mono- arba di-pakeistas, kur kiekvienas pakaitas yra nepriklausomai parinktas iš grupės, susidedančios iš hidroksi ir (C_{1-2})alkoksi;

arba R^{12} reiškia sotų 4-8 narių anglies atomų žiedą, pasirinktinai turintį du deguonies atomus žiede, kur du deguonies atomai nėra gretimose padėtyse vienas kito atžvilgiu;

arba tokio junginio druska.

2. Junginys, turintis formulę (I) pagal 1 punktą, kur tiltelinio cikloheksano, cikloheksano arba piperidino fragmento konfigūracija yra tokia, kad pakaitas R^3-O- ir cikloheksano, cikloheksano arba piperidino fragmento tiltelis A yra cis padėtyje;

arba tokio junginio druska.

3. Junginys, turintis formulę (I) pagal 1 arba 2 punktą, kur X reiškia anglies atomą; R^{1a} ir R^{2a} kartu sudaro ryšį; R^1 reiškia arilą, kuris yra nepakeistas, mono-, di- arba tri-pakeistas, kur pakaitai yra nepriklausomai parinkti iš grupės, susidedančios iš (C_{1-4})alkilo, (C_{1-4})alkoksi, halogeno ir trifluormetilo; arba R^1 reiškia nepakeistą heteroarilą; ir R^2 reiškia vandenilį arba (C_{1-5})alkilą;

arba tokio junginio druska.

4. Junginys, turintis (I) formulę pagal bet kurį iš 1-3 punktą, kur A reiškia -$(CH_2)_p$-, kur p reiškia sveiką skaičių 2 arba 3;

arba tokio junginio druska.

5. Junginys, turintis (I) formulę pagal bet kurį iš 1-4 punktą, kur R^3 reiškia -CO-R^{31}; ir R^{31} reiškia (C_{1-5})alkilą, (C_{1-3})fluoralkilą arba (C_{3-6})cikloalkilą; arba tokio junginio druska.

6. Junginys, turintis (I) formulę pagal bet kurį iš 1-5 punktą, kur B reiškia grupę -$(CH_2)_m$-, ir m reiškia sveiką skaičių 1-3;

arba tokio junginio druska.

7. Junginys, turintis (I) formulę pagal bet kurį iš 1-6 punktą, kur n reiškia sveiką skaičių 2;

arba tokio junginio druska.

8. Junginys, turintis (I) formulę pagal bet kurį iš 1-7 punktą, kur R^4 reiškia (C_{1-5})alkilą;
arba tokio junginio druska.

9. Junginys, turintis (I) formulę pagal bet kurį iš 1-8 punktą, kur W reiškia

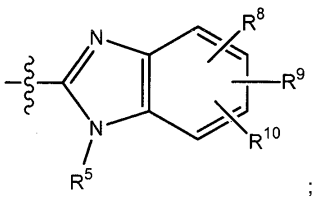

;

arba tokio junginio druska.

10. Junginys, turintis formulę (I) pagal 9 punktą, kur W reiškia

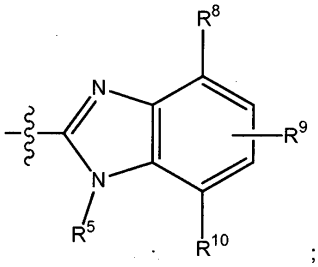

;

kur R^8 ir R^{10}, nepriklausomai, yra (C_{1-5})alkoksi, ir R^5 ir R^9 reiškia vandenilį;
arba tokio junginio druska.

11. Junginys, turintis (I) formulę pagal bet kurį iš 1-7 punktą, kur W reiškia -NR^{11}-CO-R^{12} ir R^{12} reiškia (C_{1-5}) alkilą, kuris yra nepakeistas, mono- arba di-pakeistas, kur kiekvienas pakaitas yra nepriklausomai parinktas iš grupės, susidedančios iš (C_{1-2})alkoksi;
arba tokio junginio druska.

12. Junginys, turintis formulę (I) pagal 1 punktą, parinktas iš šių junginių:
(1S,2S,4S)-2-(2-{[3-(1H-benzoimidazol-2-il)-propil]-metil-amino}-etil)-5-fenil-biciklo[2.2.2]okt-5-en-2-olio;
(1R,2R,4R)-2-(2-{[3-(1H-benzoimidazol-2-il)-propil]-metil-amino}-etil)-5-fenil-biciklo[2.2.2]okt-5-en-2-olio;
(1S,2S,4S)-2-(2-{[3-(1H-benzoimidazol-2-il)-propil]-metil-amino}-etil)-5-(3-metoksi-fenil)-biciklo[2.2.2]okt-5-en-2-olio;
(1R,2R,4R)-2-(2-{[3-(1H-benzoimidazol-2-il)-propil]-metil-amino}-etil)-5-(3-metoksi-fenil)-biciklo[2.2.2]okt-5-en-2-olio;
(1S,2S,4S)-2-(2-{[3-(1H-benzoimidazol-2-il)-propil]-metil-amino}etil)-5-(2,6-dimetilfenil)-biciklo[2.2.2]okt-5-en-2-olio;
(1R,2R,4R)-2-(2-{[3-(1H-benzoimidazol-2-il)-propil]-metil-amino}-etil)-5-(2,6-dimetilfenil)-biciklo[2.2.2]okt-5-en-2-olio;
(1S,2S,4S)-2-(2-{[3-(1H-benzoimidazol-2-il)-propil]-metil-amino}-etil)-5-o-tolil-biciklo[2.2.2]okt-5-en-2-olio;
(1R,2R,4R)-2-(2-{[3-(1H-benzoimidazol-2-il)-propil]-metil-amino}-etil)-5-o-tolil-biciklo[2.2.2]okt-5-en-2-olio;
(1S,2S,4S)-2-(2-{[3-(1H-benzoimidazol-2-il)-propil]-metil-amino}-etil)-5-m-tolil-biciklo[2.2.2]okt-5-en-2-olio;
(1R,2R,4R)-2-(2-{[3-(1H-benzoimidazol-2-il)-propil]-metil-amino}-etil)-5-m-tolil-biciklo[2.2.2]okt-5-en-2-olio;
(1S,2S,4S)-2-(2-{[3-(1H-benzoimidazol-2-il)-propil]-metil-amino}-etil)-5-p-tolil-biciklo[2.2.2]okt-5-en-2-olio;
(1R,2R,4R)-2-(2-{[3-(1H-benzoimidazol-2-il)-propil]-metil-amino}-etil)-5-p-tolil-biciklo[2.2.2]okt-5-en-2-olio;
(1S,2S,4S)-2-(2-{[3-(1H-benzoimidazol-2-il)-propil]-metil-amino}-etil)-5-(3-fluorfenil)-biciklo[2.2.2]okt-5-en-2-olio;
(1R,2R,4R)-2-(2-{[3-(1H-benzoimidazol-2-il)-propil]-metil-amino}-etil)-5-(3-fluorfenil)-biciklo[2.2.2]okt-5-en-2-olio;
(1S,2S,4S)-2-(2-{[3-(1H-benzoimidazol-2-il)-propil]-metil-amino}-etil)-5-(4-fluorfenil)-biciklo[2.2.2]okt-5-en-2-olio;
(1R,2R,4R)-2-(2-{[3-(1H-benzoimidazol-2-il)-propil]-metil-amino}-etil)-5-(4-fluor-fenil)-biciklo[2.2.2]okt-5-en-2-olio;
(1S,2S,4S)-2-(2-{[3-(1H-benzoimidazol-2-il)-propil]-metil-amino}-etil)-5-piridin-3-il-biciklo[2.2.2]okt-5-en-2-olio;
(1R,2R,4R)-2-(2-{[3-(1H-benzoimidazol-2-il)-propil]-metil-amino}-etil)-5-piridin-3-il-biciklo[
2.2.2]okt-5-en-2-olio;
(1S,2S,4S)-2-(2-{[3-(1H-benzoimidazol-2-il)-propil]-metil-amino}-etil)-5-naftalen-2-il-biciklo[2.2.2]okt-5-en-2-olio;
(1R,2R,4R)-2-(2-{[3-(1H-benzoimidazol-2-il)-propil]-metil-amino}-etil)-5-naftalen-2-il-biciklo[2.2.2]okt-5-en-2-olio;
(1S,2S,4S)-2-(2-{[2-(1H-benzoimidazol-2-il)-etil]-metil-amino}-etil)-5-fenil-biciklo[2.2.2]okt-5-en-2-olio;
(1R,2R,4R)-2-(2-{[2-(1H-benzoimidazol-2-il)-etil]-metil-amino}-etil)-5-fenil-biciklo[2.2.2]okt-5-en-2-olio;
(1S,2S,4S)-2-{2-[(1H-benzoimidazol-2-ilmetil)-metil-amino]-etil}-5-fenil-biciklo[2.2.2]okt-5-en-2-olio;
(1R,2R,4R)-2-{2-[(1H-benzoimidazol-2-ilmetil)-metil-amino]-etil}-5-fenil-biciklo[2.2.2]okt-5-en-2-olio;
(1S,2S,4S)-2-{2-[metil-(3-fenil-propil)-amino]-etil}-5-fenil-biciklo[2.2.2]okt-5-en-2-olio;
(1R,2R,4R)-2-{2-[metil-(3-fenil-propil)-amino]-etil}-5-fenil-biciklo[2.2.2]okt-5-en-2-olio;
(1S,2S,4S)-2-(2-{[3-(1H-benzoimidazol-2-il)-propil]-metil-amino}-etil)-6-metil-5-propil-biciklo[2.2.2]okt-5-en-2-olio;
(1R,2R,4R)-2-(2-{[3-(1H-benzoimidazol-2-il)-propil]-metil-amino}-etil)-6-metil-5-propil-biciklo[2.2.2]okt-5-en-2-olio;
(1S,2S,4S)-2-(2-{[3-(1H-benzoimidazol-2-il)-propil]-metil-amino}-etil)-5-metil-6-fenil-biciklo[2.2.2]okt-5-en-2-olio;

(1R,2R,4R)-2-(2-{[3-(1H-benzoimidazol-2-il)-propil]-metil-amino}-etil)-5-metil-6-fenil-biciklo[2.2.2]okt-5-en-2-olio;

(1S,3S,4S)-1,2,3,4,9,10-heksahidro-3-hidroksi-3-{N-metil-N-(3-benzimidazol-2-ilpropil)aminoetil}-1,4-etanfenantreno;

(1R,3R,4R)-1,2,3,4,9,10-heksahidro-3-hidroksi-3-{N-metil-N-(3-benzimidazol-2-ilpropil)aminoetil}-1,4-etanfenantreno;

2-(3-{[2-((1S,2S,4S)-2-hidroksi-5-fenil-biciklo[2.2.2]okt-5-en-2-il)-etil]-metil-amino}-propil)-1H-benzoimidazol-4-karboksirūgšties metilo esterio;

2-(3-{[2-((1R,2R,4R)-2-hidroksi-5-fenil-biciklo[2.2.2]okt-5-en-2-il)-etil]-metil-amino}-propil)-1H-benzoimidazol-4-karboksirūgšties metilo esterio;

2-(3-{[2-((1S,2S,4S)-2-hidroksi-5-fenil-biciklo[2.2.2]okt-5-en-2-il)-etil]-metil-amino}-propil)-1H-benzoimidazol-5-karboksirūgšties metilo esterio;

2-(3-{[2-((1R,2R,4R)-2-hidroksi-5-fenil-biciklo[2.2.2]okt-5-en-2-il)-etil]-metil-amino}-propil)-1H-benzoimidazol-5-karboksirūgšties metilo esterio;

(1S,2S,4S)-2-(2{[3-(1H-benzoimidazol-2-il)-propil]-metil-amino}-etil)-5-tiofen-2-il-biciklo[2.2.2]okt-5-en-2-olio;

(1R,2R,4R)-2-(2-{[3-(1H-benzoimidazol-2-il)-propil]-metil-amino}-etil)-5-tiofen-2-il-biciklo[2.2.2]okt-5-en-2-olio;

(1S,2S,4S)-2-(2-{[3-(1H-benzoimidazol-2-il)-propil]-metil-amino}-etil)-5-(4-metoksifenil)-biciklo[2.2.2]okt-5-en-2-olio;

(1R,2R,4R)-2-(2-{[3-(1H-benzoimidazol-2-il)-propil]-metil-amino}-etil)-5-(4-metoksifenil)-biciklo[2.2.2]okt-5-en-2-olio;

(1S,2S,4S)-2-(2-{[3-(1H-benzoimidazol-2-il)-propil]-metil-amino}-etil)-5-(2-metoksi-fenil)-biciklo[2.2.2]okt-5-en-2-olio;

(1R,2R,4R,2-(2-{[3-(1H-benzoimidazol-2-il)-propil]-metil-amino}-etil)-5-(2-metoksifenil)-biciklo[2.2.2]okt-5-en-2-olio;

(1S,2S,4S)-2-(2{[3-(1H-benzoimidazol-2-il)-propil]-metil-amino}-etil)-5-tiazol-2-il-biciklo[2.2.2]okt-5-en-2-olio;

(1R,2R,4R)-2-(2-{[3-(1H-benzoimidazol-2-il)-propil]-metil-amino}-etil)-5-tiazol-2-il-biciklo[2.2.2]okt-5-en-2-olio;

(1S,2S,4S)-2-(2-{[3-(1H-benzoimidazol-2-il)-propil]-metil-amino}-etil)-5-oksazol-2-il-biciklo[2.2.2]okt-5-en-2-olio;

(1R,2R,4R)-2-(2-{[3-(1H-benzoimidazol-2-il)-propil]-metil-amino}-etil)-5-oksazol-2-il-biciklo[2.2.2]okt-5-en-2-olio;

(1S,2S,4S)-2-(2-{[3-(4-metoksi-1H-benzoimidazol-2-il)-propil]-metil-amino}-etil)-5-fenil-biciklo[2.2.2]okt-5-en-2-olio;

(1R,2R,4R)-2-(2-{[3-(4-metoksi-1H-benzoimidazol-2-il)-propil]-metil-amino}-etil)-5-fenil-biciklo[2.2.2]okt-5-en-2-olio;

(1S,2S,4S)-2-(2-{[3-(5,6-dichlor-1H-benzoimidazol-2-il)-propil]-metil-amino}-etil)-5-fenil-biciklo[2.2.2]okt-5-en-2-olio;

(1R,2R,4R)-2-(2-{[3-(5,6-dichlor-1H-benzoimidazol-2-il)-propil]-metil-amino}-etil)-5-fenil-biciklo[2.2.2]okt-5-en-2-olio;

(1S,2S,4S)-2-(2-{[3-(5,6-dimetoksi-1H-benzoimidazol-2-il)-propil]-metil-amino}-etil)-5-fenil-biciklo[2.2.2]okt-5-en-2-olio;

(1R,2R,4R)-2-(2-{[3-(5,6-dimetoksi-1H-benzoimidazol-2-il)-propil]-metil-amino}-etil)-5-fenil-biciklo[2.2.2]okt-5-en-2-olio;

(1S,2S,4S)-2-(2-{[3-(5-metoksi-1H-benzoimidazol-2-il)-propil]-metil-amino}-etil)-5-fenil-biciklo[2.2.2]okt-5-en-2-olio;

(1R,2R,4R)-2-(2-{[3-(5-metoksi-1H-benzoimidazol-2-il)-propil]-metil-amino}-etil)-5-fenil-biciklo[2.2.2]okt-5-en-2-olio;

(1S,2S,4S)-2-(2-{[3-(7-metoksi-4-metil-1H-benzoimidazol-2-il)-propil]-metil-amino}-etil)-5-fenil-biciklo[2.2.2]okt-5-en-2-olio;

(1R,2R,4R)-2-(2-{[3-(7-metoksi-4-metil-1H-benzoimidazol-2-il)-propil]-metil-amino}-etil)-5-fenil-biciklo[2.2.2]okt-5-en-2-olio;

(1S,2S,4S)-2-(2-{[3-(7-etoksi-1H-benzoimidazol-2-il)-propil]-metil-amino}-etil)-5-fenil-biciklo[2.2.2]okt-5-en-2-olio;

(1R,2R,4R)-2-(2-{[3-(7-etoksi-1H-benzoimidazol-2-il)-propil]-metil-amino}-etil)-5-fenil-biciklo[2.2.2]okt-5-en-2-olio;

(1S,2S,4S)-2-(2-{[2-(4-metoksi-1H-benzoimidazol-2-il)-etil]-metil-amino}-etil)-5-fenil-biciklo[2.2.2]okt-5-en-2-olio;

(1R,2R,4R)-2-(2-{[2-(4-metoksi-1H-benzoimidazol-2-il)-etil]-metil-amino}-etil)-5-fenil-biciklo[2.2.2]okt-5-en-2-olio;

(1S,2S,4S)-2-(2-{[3-(7-izopropoksi-1H-benzoimidazol-2-il)-propil]-metil-amino}-etil)-5-fenil-biciklo[2.2.2]okt-5-en-2-olio;

(1R,2R,4R)-2-(2-{[3-(7-izopropoksi-1H-benzoimidazol-2-il)-propil]-metil-amino}-etil)-5-fenil-biciklo[2.2.2]okt-5-en-2-olio;

2-(3-{[2-((1S,2S,4S)-2-hidroksi-5-fenil-biciklo[2.2.2]okt-5-en-2-il)-etil]-metil-amino}-propil)-3H-benzoimidazol-4-olio;

2-(3-{[2-((1R,2R,4R)-2-hidroksi-5-fenil-biciklo[2.2.2]okt-5-en-2-il)-etil]-metil-amino}-propil)-3H-benzoimidazol-4-olio;

(1S,5S,6S)-6-(2-{[3-(7-metoksi-1H-benzoimidazol-2-il)-propil]-metil-amino}-etil)-8-fenil-biciklo[3.2.2]non-8-en-6-olio;

(1R,5R,6R)-6-(2-{[3-(7-metoksi-1H-benzoimidazol-2-il)-propil]-metil-amino}-etil)-8-fenil-biciklo[3.2.2]non-8-en-6-olio;

(1S,2S,4S)-2-(2-{[3-(4-metoksi-1-metil-1H-benzoimidazol-2-il)-propil]-metil-amino}-etil)-5-fenil-biciklo[2.2.2]okt-5-en-2-olio;

(1R,2R,4R)-2-(2-{[3-(4-metoksi-1-metil-1H-benzoimidazol-2-il)-propil]-metil-amino}-etil)-5-fenil-biciklo[2.2.2]okt-5-en-2-olio;

(1S,2S,4S)-2-(2-{[2-(3,4-dietoksi-fenil)-etil]-etil-amino]-etil)-5-fenil-biciklo[2.2.2]okt-5-en-2-olio;

(1R,2R,4R)-2-(2-{[2-(3,4-dietoksi-fenil)-etil]-etil-amino}-etil)-5-fenil-biciklo[2.2.2]okt-5-en-2-olio;

(1S,2S,4S)-2-(2-{[3-(3,4-dimetoksi-fenil)-propil]-metil-amino}-etil)-5-fenil-biciklo[2.2.2]okt-5-en-2-olio;

(1R,2R,4R)-2-(2-{[3-(3,4-dimetoksi-fenil)-propil]-metil-amino}-etil)-5-fenil-biciklo[2.2.2]okt-5-en-2-olio;

(1S,2S,4S)-2-(2-{[3-(3,4-dietoksi-fenil)-propil]-metil-amino}-etil)-5-fenil-biciklo[2.2.2]okt-5-en-2-olio;

(1R,2R,4R)-2-(2-{[3-(3,4-dietoksi-fenil)-propil]-metil-amino}-etil)-5-fenil-biciklo[2.2.2]okt-5-en-2-olio;

(1S,2S,4S)-2-{2-[(3-furo[2,3-b]piridin-5-il-propil)-metil-amino]-etil}-5-fenil-biciklo[2.2.2]okt-5-en-2-olio;

(1R,2R,4R)-2-{2-[(3-furo[2,3-b]piridin-5-il-propil)-metil-amino]-etil}-5-fenil-biciklo[2.2.2]okt-5-en-2-olio;

(1S,2S,4S)-2-(2-{metil-[3-(2-metil-furo[2,3-b]piridin-5-il)-propil]-amino}-etil)-5-fenil-biciklo[2.2.2]okt-5-en-2-olio;

(1R,2R,4R)-2-(2-{metil-[3-(2-metil-furo[2,3-b]piridin-5-il)-propil]-amino}-etil)-5-fenil-biciklo[2.2.2]okt-5-en-2-olio;

N-(3-{[2-((1S,2S,4S)-2-hidroksi-5-fenil-biciklo[2.2.2]okt-5-en-2-il)-etil]-metil-amino}-propil)-3-metoksi-2-metoksimetil-2-metil-propionamido;

N-(3-{[2-((1R,2R,4R)-2-hidroksi-5-fenil-biciklo[2.2.2]okt-5-en-2-il)-etil]-metil-amino}-propil)-3-metoksi-2-metoksimetil-2-metil-propionamido;

N-(3-{[2-((1S,2S,4S)-2-hidroksi-5-fenil-biciklo[2.2.2]okt-5-en-2-il)-etil]-metil-amino}-propil)-2-metoksi-2-metil-propionamido;

N-(3-{[2-((1R,2R,4R)-2-hidroksi-5-fenil-biciklo[2.2.2]okt-5-en-2-il)-etil]-metil-amino}-propil)-2-metoksi-2-metil-propionamido;

N-(3-{[2-((1S,2S,4S)-2-hidroksi-5-fenil-biciklo[2.2.2]okt-5-en-2-il)-etil]-metil-amino}-propil)-2,2-dimetil-propionamido;

N-(3-{[2-((1R,2R,4R)-2-hidroksi-5-fenil-biciklo[2.2.2]okt-5-en-2-il)-etil]-metil-amino}-propil)-2,2-dimetil-propionamido;

(1S,2S,4S)-2-{2-[metil-(3-piridin-3-il-propil)-amino]-etil}-5-fenil-biciklo[2.2.2]okt-5-en-2-olio;

(1R,2R,4R)-2-{2-[metil-(3-piridin-3-il-propil)-amino]-etil}-5-fenil-biciklo[2.2.2]okt-5-en-2-olio;

(1S,2S,4S)-2-{2-[(3-izochinolin-4-il-propil)-metil-amino]-etil}-5-fenil-biciklo[2.2.2]okt-5-en-2-olio;

(1R,2R,4R)-2-{2-[(3-izochinolin-4-il-propil)-metil-amino]-etil}-5-fenil-biciklo[2.2.2]okt-5-en-2-olio;

(1S,2S,4S)-2-{2-[metil-(3-chinolin-3-il-propil)-amino]-etil}-5-fenil-biciklo[2.2.2]okt-5-en-2-olio;

(1R,2R,4R)-2-{2-[metil-(3-chinolin-3-il-propil)-amino]-etil}-5-fenil-biciklo[2.2.2]okt-5-en-2-olio;

(1S,2S,4S)-2-{2-[metil-(3-chinolin-4-il-propil)-amino]-etil}-5-fenil-biciklo[2.2.2]okt-5-en-2-olio;

(1 R,2R,4R)-2-{2-[metil-(3-chinolin-4-il-propil)-amino]-etil}-5-fenil-biciklo[2.2.2]okt-5-en-2-olio;

N-(3-{[2-((1S,2S,4S)-2-hidroksi-5-fenil-biciklo[2.2.2]okt-5-en-2-il)-etil]-metil-amino}-propil)-3-metoksi-2-metoksimetil-2,N-dimetil-propionamido;

N-(3-{[2-((1R,2R,4R)-2-hidroksi-5-fenil-biciklo[2.2.2]okt-5-en-2-il)-etil]-metil-amino}-propil)-3-metoksi-2-metoksimetil-2,N-dimetil-propionamido;

N-(3-{[2-((1S,2S,4S)-2-hidroksi-6-metil-5-propil-biciklo[2.2.2]okt-5-en-2-il)-etil]-metil-amino}-propil)-3-metoksi-2-metoksimetil-2,N-dimetil-propionamido;

N-(3-{[2-((1R,2R,4R)-2-hidroksi-6-metil-5-propil-biciklo[2.2.2]okt-5-en-2-il)-etil]-metil-amino}-propil)-3-metoksi-2-metoksimetil-2,N-dimetil-propionamido;

N-(3-{[2-((1S,2S,4S)-2-hidroksi-5-metil-6-fenil-biciklo[2.2.2]okt-5-en-2-il)-etil]-metil-amino}-propil)-3-metoksi-2-metoksimetil-2,N-dimetil-propionamido;

N-(3-{[2-((1R,2R,4R)-2-hidroksi-5-metil-6-fenil-biciklo[2.2.2]okt-5-en-2-il)-etil]-metil-amino}-propil)-3-metoksi-2-metoksimetil-2,N-dimetil-propionamido;

(1S,2R,4S)-2-(2-{[3-(1H-benzoimidazol-2-il)-propil]-metil-amino}-etil)-5-metil-6-fenil-biciklo[2.2.2]okt-5-en-2-olio;

(1R,2S,4R)-2-(2-{[3-(1H-benzoimidazol-2-il)-propil]-metil-amino}-etil)-5-metil-6-fenil-biciklo[2.2.2]okt-5-en-2-olio;

N-(3-{[2-((1S,2R,4S)-2-hidroksi-5-metil-6-fenil-biciklo[2.2.2]okt-5-en-2-il)-etil]-metil-amino}-propil)-3-metoksi-2-metoksimetil-2,N-dimetil-propionamido;

N-(3-{[2-((1R,2S,4R)-2-hidroksi-5-metil-6-fenil-biciklo[2.2.2]okt-5-en-2-il)-etil]-metil-amino}-propil)-3-metoksi-2-metoksimetil-2,N-dimetil-propionamido;

N-[2-(3-{[2-((1S,2S,4S)-2-hidroksi-5-fenil-biciklo[2.2.2]okt-5-en-2-il)-etil]-metil-amino}-propil)-1H-benzoimidazol-4-il]-acetamido;

N-[2-(3-{[2-((1R,2R,4R)-2-hidroksi-5-fenil-biciklo[2.2.2]okt-5-en-2-il)-etil]-metil-amino}-propil)-1H-benzoimidazol-4-il]-acetamido;

(1S,2S,4S)-2-(2-{[3-(4-chlor-1H-benzoimidazol-2-il)-propil]-metil-amino}-etil)-5-fenil-biciklo[2.2.2]okt-5-en-2-olio;

(1R,2R,4R)-2-(2-{[3-(4-chlor-1H-benzoimidazol-2-il)-propil]-metil-amino}-etil)-5-fenil-biciklo[2.2.2]okt-5-en-2-olio;

(1S,2S,4S)-2-(2-{[3-(7-chlor-4-metoksi-1H-benzoimidazol-2-il)-propil]-metil-amino}-etil)-5-fenil-biciklo[2.2.2]okt-5-en-2-olio;

(1R,2R,4R)-2-(2-{[3-(7-chlor-4-metoksi-1H-benzoimidazol-2-il)-propil]-metil-amino}-etil)-5-fenil-biciklo[2.2.2]okt-5-en-2-olio;

(1S,2S,4S)-2-(2-{[3-(4,6-dimetoksi-1H-benzoimidazol-2-il)-propil]-metil-amino}-etil)-5-fenil-biciklo[2.2.2]okt-5-en-2-olio;

(1R,2R,4R)-2-(2-{[3-(4,6-dimetoksi-1H-benzoimidazol-2-il)-propil]-metil-amino}-etil)-5-fenil-biciklo[2.2.2]okt-5-en-2-olio;

(1S,2S,4S)-2-(2-{[3-(4,7-dimetoksi-1H-benzoimidazol-2-il)-propil]-metil-amino}-etil)-5-fenil-biciklo[2.2.2]okt-5-en-2-olio;

(1R,2R,4R)-2-(2-{[3-(4,7-dimetoksi-1H-benzoimidazol-2-il)-propil]-metil-amino}-etil)-5-fenil-biciklo[2.2.2]okt-5-en-2-olio;

(1S,2S,4S)-2-(2-{[3-(4,6-bis-trifluormetil-1H-benzoimidazol-2-il)-propil]-metil-amino}-etil)-5-fenil-biciklo[2.2.2]okt-5-en-2-olio;

(1R,2R,4R)-2-(2-{[3-(4,6-bis-trifluormetil-1H-benzoimidazol-2-il)-propil]-metil-amino}-etil)-5-fenil-biciklo[2.2.2]okt-5-en-2-olio;

(1S,2S,4S)-2-[2-({3-[4-(2-metoksi-etoksi)-1H-benzoimidazol-2-il]-propil}-metil-amino)-etil]-5-fenil-biciklo[2.2.2]okt-5-en-2-olio;

(1R,2R,4R)-2-[2-({3-[4-(2-metoksi-etoksi)-1H-benzoimidazol-2-il]-propil}-metil-amino)-etil]-5-fenil-biciklo[2.2.2]okt-5-en-2-olio;

(1S,2S,4S)-2-(2-{[3-(4,5-dimetoksi-7-metil-1H-benzoimidazol-2-il)-propil]-metil-amino}-etil)-5-fenil-biciklo[2.2.2]okt-5-en-2-olio;

(1R,2R,4R)-2-(2-{[3-(4,5-dimetoksi-7-metil-1H-benzoimidazol-2-il)propil]-metil-amino}-etil)-5-fenil-biciklo[2.2.2]okt-5-en-2-olio;

(1S,5S,6S)-6-(2-{[3-(7-metoksi-4-metil-1H-benzoimidazol-2-il)-propil]-metil-amino}-etil)-8-fenil-biciklo[3.2.2]non-8-en-6-olio;

(1R,5R,6R)-6-(2-{[3-(7-metoksi-4-metil-1H-benzoimidazol-2-il)-propil]-metil-amino}-etil)-8-fenil-biciklo[3.2.2]non-8-en-6-olio;

(1S,2S,4S)-2-(2-{metil-[3-(4-trifluormetoksi-1H-benzoimidazol-2-il)-propil]-amino}-etil)-5-fenil-biciklo[2.2.2]okt-5-en-2-olio;

(1R,2R,4R)-2-(2-{metil-[3-(4-trifluormetoksi-1H-benzoimidazol-2-il)-propil]-amino}-etil)-5-fenil-biciklo[2.2.2]okt-5-en-2-olio;

(1S,5S,6S)-6-(2-{[3-(4,7-dimetoksi-1H-benzoimidazol-2-il)-propil]-metil-amino}-etil)-8-fenil-biciklo[3.2.2]non-8-en-6-olio;

(1R,5R,6R)-6-(2-{[3-(4,7-dimetoksi-1H-benzoimidazol-2-il)-propil]-metil-amino}-etil)-8-fenil-biciklo[3.2.2]non-8-en-6-olio;

(1R,2R,4R)-2-(2-{[3-(1H-benzoimidazol-2-il)-propil]-metil-amino}-etil)-biciklo[2.2.2]okt-5-en-2-olio;

(1S,2S,4S)-2-(2-{[3-(1H-benzoimidazol-2-il)-propil]-metil-amino}-etil)-biciklo[2.2.2]okt-5-en-2-olio;

(1R,2R,4R,5R)-2-(2-{[3-(1H-benzoimidazol-2-il)-propil]-metil-amino}-etil)-5-metoksi-5-fenil-biciklo[2.2.2]oktan-2-olio;

(1S,2S,4S,5S)-2-(2-{[3-(1H-benzoimidazol-2-il)-propil]-metil-amino}-etil)-5-metoksi-5-fenil-biciklo[2.2.2]oktan-2-olio;

(1R,2S,4R,5S)-2-(2-{[3-(1H-benzoimidazol-2-il)-propil]-metil-amino}-etil)-5-metoksi-5-fenil-biciklo[2.2.2]oktan-2-olio;

(1S,2R,4S,5R)-2-(2-{[3-(1H-benzoimidazol-2-il)-propil]-metil-amino}-etil)-5-metoksi-5-fenil-biciklo[2.2.2]oktan-2-olio;

(1R,2R,4R,5S)-2-(2-{[3-(1H-benzoimidazol-2-il)-propil]-metil-amino}-etil)-5-metoksi-5-fenil-biciklo[2.2.2]oktan-2-olio;

(1S,2S,4S,5R)-2-(2-{[3-(1H-benzoimidazol-2-il)-propil]-metil-amino}-etil)-5-metoksi-5-fenil-biciklo[2.2.2]oktan-2-olio;

(1R,2R,4R,5R)-5-(2-{[3-(1H-benzoimidazol-2-il)-propil]-metil-amino}-etil)-3’H-spiro(biciklo[2.2.2]oktan-2,1’-izobenzofuran)-5-olio;

(1S,2S,4S,5S)-5-(2-{[3-(1H-benzoimidazol-2-il)-propil]-metil-amino}-etil)-3’H-spiro(biciklo[2.2.2]oktan-2,1’-izobenzofuran)-5-olio;

(1R,2S,4R,5R)-5-(2-{[3-(1H-benzoimidazol-2-il)-propil]-metil-amino}-etil)-3’H-spiro(biciklo[2.2.2]oktan-2,1’-izobenzofuran)-5-olio;

(1S,2R,4S,5S)-5-(2-{[3-(1H-benzoimidazol-2-il)-propil]-metil-amino}-etil)-3’H-spiro(biciklo[2.2.2]oktan-2,1’-izobenzofuran)-5-olio;

izobutankarboksirūgšties (1S,2S,4S)-2-(2-{[3-(1H-benzoimidazol-2-il)-propil]-metil-amino}-etil)-5-fenil-biciklo[2.2.2]okt-5-en-2-ilo esterio;

izobutankarboksirūgšties (1R,2R,4R)-2-(2-{[3-(1H-benzoimidazol-2-il)-propil]-metil-amino}-etil)-5-fenil-biciklo[2.2.2]okt-5-en-2-ilo esterio;

izobutankarboksirūgšties (1S,2S,4S)-2-(2-{[3-(1H-benzoimidazol-2-il)propil]-metil-amino}-etil)-5-(3-metoksi-fenil)-biciklo[2.2.2]okt-5-en-2-ilo esterio;

izobutankarboksirūgšties (1R,2R,4R)-2-(2-{[3-(1H-benzoimidazol-2-il)-propil]-metil-amino}-etil)-5-(3-metoksi-fenil)-biciklo[2.2.2]okt-5-en-2-ilo esterio;

izobutankarboksirūgšties (1S,2S,4S)-2-(2-{[3-(1H-benzoimidazol-2-il)-propil]-metil-amino}-etil)-5-(2,6-dimetil-fenil)-biciklo[2.2.2]okt-5-en-2-ilo esterio;

izobutankarboksirūgšties (1R,2R,4R)-2-(2-{[3-(1H-benzoimidazol-2-il)-propil]-metil-amino}-etil)-5-(2,6-dimetil-fenil)-biciklo[2.2.2]okt-5-en-2-ilo esterio;

izobutankarboksirūgšties (1S,2S,4S)-2-(2-{[3-(1H-benzoimidazol-2-il)-propil]-metil-amino}-etil)-5-o-tolil-biciklo[2.2.2]okt-5-en-2-ilo esterio;

izobutankarboksirūgšties (1R,2R,4R)-2-(2-{[3-(1H-benzoimidazol-2-il)-propil]-metil-amino}-etil)-5-o-tolil-biciklo[2.2.2]okt-5-en-2-ilo esterio;

izobutankarboksirūgšties (1S,2S,4S)-2-(2-{[3-(1H-benzoimidazol-2-il)-propil]-metil-amino}-etil)-5-m-tolil-biciklo[2.2.2]okt-5-en-2-ilo esterio;

izobutankarboksirūgšties (1R,2R,4R)-2-(2-{[3-(1H-benzoimidazol)-2-il)-propil]-metil-amino}-etil)-5-m-tolil-biciklo[2.2.2]okt-5-en-2-ilo esterio;

izobutankarboksirūgšties (1S,2S,4S)-2-(2-{[3-(1H-benzoimidazol-2-il)-propil]-metil-amino}-etil)-5-p-tolil-biciklo[2.2.2]okt-5-en-2-ilo esterio;

izobutankarboksirūgšties (1 R,2R,4R)-2-(2-{[3-(1H-benzoimidazol-2-il)propil]-metil-amino}-etil)-5-p-tolil-biciklo[2.2.2]okt-5-en-2-ilo esterio;

izobutankarboksirūgšties (1S,2S,4S)-2-(2-{[3-(1H-benzoimidazol-2-il)-propil]-metil-amino}-etil)-5-(3-fluor-fenil)-biciklo[2.2.2]okt-5-en-2-ilo esterio;

izobutankarboksirūgšties (1R,2R,4R)-2-(2-{[3-(1H-benzoimidazol-2-il)-propil]-metil-amino}-etil)-5-(3-fluor-fenil)-biciklo[2.2.2]okt-5-en-2-ilo esterio;

izobutankarboksirūgšties (1S,2S,4S)-2-(2-{[3-(1H-benzoimidazo)-2-il)-propil]-metil-amino}-etil)-5-(4-fluor-fenil)-biciklo[2.2.2]okt-5-en-2-ilo esterio;

izobutankarboksirūgšties (1R,2R,4R)-2-(2-{[3-(1H-benzolmidazol-2-il)-propil]-metil-amino}-etil)-5-(4-fluor-fenil)-biciklo[2.2.2]okt-5-en-2-ilo esterio;

izobutankarboksirūgšties (1S,2S,4S)-2-(2-{[3-(1H-benzoimidazol-2-il)-propil]-metil-amino}-etil)-5-piridin-3-il-biciklo[2.2.2]okt-5-en-2-ilo esterio;

izobutankarboksirūgšties (1R,2R,4R)-2-(2-{[3-(1H-benzoimidazol-2-il)-propil]-metil-amino}-etil)-5-piridin-3-il-biciklo[2.2.2]okt-5-en-2-ilo esterio;

izobutankarboksirūgšties (1S,2S,4S)-2-(2-{[3-(1H-benzolmidazol-2-il)-propil]-metil-amino}-etil)-5-naftalen-2-il-biciklo[2.2.2]okt-5-en-2-ilo esterio;

izobutankarboksirūgšties (1R,2R,4R)-2-(2-{[3-(1H-benzoimidazol-2-il)-propil]-metil-amino}etil)-5-naftalen-2-il-biciklo[2.2.2]okt-5-en-2-ilo esterio;

izobutankarboksirūgšties (1S,2S,4S)-2-(2-{[2-(1H-benzoimidazol-2-il)-etil]-metil-amino}-etil)-5-fenil-biciklo[2.2.2]okt-5-en-2-ilo esterio;

izobutankarboksirūgšties (1R,2R,4R)-2-(2-{[2-(1H-benzoimidazol-2-il)-etil]-metil-amino}-etil)-5-fenil-biciklo[2.2.2]okt-5-en-2-ilo esterio;

izobutankarboksirūgšties (1S,2S,4S)-2-{2-[(1H-benzoimidazol-2-ilmetil)-metil-amino]-etil}-5-fenil-biciklo[2.2.2]okt-5-en-2-ilo esterio;

izobutankarboksirūgšties (1R,2R,4R)-2-{2-[(1H-benzoimidazol-2-ilmetil)-metil-amino]-etil}-5-fenil-biciklo[2.2.2]okt-5-en-2-ilo esterio;

izobutankarboksirūgšties (1S,2S,4S)2-{2-[metil-(3-fenil-propil)-amino]-etil}-5-fenil-biciklo[2.2.2]okt-5-en-2-ilo esterio;

izobutankarboksirūgšties (1R,2R,4R)-2-{2-[metil-(3-fenil-propil)-amino]-etil}-5-fenil-biciklo[2.2.2]okt-5-en-2-ilo esterio;

izobutankarboksirūgšties (1S,2S,4S)-2-(2-{[3-(1H-benzoimidazol-2-il)-propil]-metil-amino}-etil)-6-metil-5-propil-biciklo[2.2.2]okt-5-en-2-ilo esterio;

izobutankarboksirūgšties (1R,2R,4R)-2-(2-{[3-(1H-benzoimidazol-2-il)-propil]-metil-amino}-etil)-6-metil-5-propil-biciklo[2.2.2]okt-5-en-2-ilo esterio;

izobutankarboksirūgšties (1S,2S,4S)-2-(2-{[3-(1H-benzoimidazol-2-il)-propil]-metil-amino}-etil)-5-metil-6-fenil-biciklo[2.2.2]okt-5-en-2-ilo esterio;

izobutankarboksirūgšties (1R,2R,4R)-2-(2-{[3-(1H-benzoimidazol-2-il)propil]-metil-amino}-etil)-5-metil-6-fenil-biciklo[2.2.2]okt-5-en-2-ilo esterio;

izobutankarboksirūgšties (1S,2R,4S)-2-(2-{[3-(1H-benzoimidazol-2-il)-propil]-metil-amino}-etil)-5-metil-6-fenil-biciklo[2.2.2]okt-5-en-2-ilo esterio;

izobutankarboksirūgšties (1R,2S,4R)-2-(2-{[3-(1H-benzoimidazol-2-il)-propil]-metil-amino}etil)-5-metil-6-fenil-biciklo[2.2.2]okt-5-en-2-ilo esterio;

izobutankarboksirūgšties (1S,3S,4S)-1,2,3,4,9,10-heksahidro-3-hidroksi-3-{N-metil-N-(3-benzimidazol-2-ilpropil)aminoetil}-1,4-etanfenantreno esterio;

izobutankarboksirūgšties (1R,3R,4R)-1,2,3,4,9,10-heksahidro-3-hidroksi-3-{N-metil-N-(3-benzimidazol-2-ilpropil)aminoetil}-1,4-etanfenantreno esterio;

2-(3-{[2-((1S,2S,4S)-2-izobutiriloksi-5-fenil-biciklo[2.2.2]okt-5-en-2-il)-etil]-metil-amino}-propil)-1H-benzoimidazol-4-karboksirūgšties metilo esterio;

2-(3-{[2-((1R,2R,4R)-2-izobutiriloksi-5-fenil-biciklo[2.2.2]okt-5-en-2-il)-etil]-metil-amino}-propil)-1H-benzoimidazol-4-karboksirūgšties metilo esterio;

2-(3-{[2-((1S,2S,4S)2-izobutiriloksi-5-fenil-biciklo[2.2.2]okt-5-en-2-il)-etil]-metil-amino}-propil)-1H-benzoimidazol-5-karboksirūgšties metilo esterio;

2-(3-{[2-((1R,2R,4R)-2-izobutiriloksi-5-fenil-biciklo[2.2.2]okt-5-en-2-il)-etil]-metil-amino}-propil)-1H-benzoimidazol-5-karboksirūgšties metilo esterio;

izobutankarboksirūgšties (1S,2S,4S)-2-(2-{[3-(1H-benzoimidazol-2-il)-propil]-metil-amino}-etil)-5-tiofen-2-il-biciklo[2.2.2]okt-5-en-2-ilo esterio;

izobutankarboksirūgšties (1R,2R,4R)-2-(2-{[3-(1H-benzoimidazol-2-il)-propil]-metil-amino}-etil)-5-tiofen-2-il-biciklo[2.2.2]okt-5-en-2-ilo esterio;

izobutankarboksirūgšties (1S,2S,4S)-2-(2-{[3-(1H-benzoimidazol-2-il)-propil]-metil-amino}-etil)-5-(4-metoksi-fenil)-biciklo[2.2.2]okt-5-en-2-ilo esterio;

izobutankarboksirūgšties (1R,2R,4R)-2-(2-{[3-(1H-benzoimidazol-2-il)-propil]-metil-amino}-etil)-5-(4-metoksi-fenil)-biciklo[2.2.2]okt-5-en-2-ilo esterio;

izobutankarboksirūgšties (1S,2S,4S)-2-(2-{[3-(1H-benzoimidazol-2-il)-propil]-metil-amino}-etil)-5-(2-metoksi-fenil)-biciklo[2.2.2]okt-5-en-2-ilo esterio;

izobutankarboksirūgšties (1R,2R,4R)-2-(2-{[3-(1H-benzoimidazol-2-il)-propil]-metil-amino}-etil)-5-(2-metoksi-fenil)-biciklo[2.2.2]okt-5-en-2-ilo esterio;

izobutankarboksirūgšties (1S,2S,4S)-2-(2-{[3-(1H-benzoimidazol-2-il)-propil]-metil-amino}-etil)-5-tiazol-2-il-biciklo[2.2.2]okt-5-en-2-ilo esterio;

izobutankarboksirūgšties (1R,2R,4R)-2-(2-{[3-(1H-benzoimidazol-2-il)-propil]-metil-amino}-etil)-5-tiazol-2-il-biciklo[2.2.2]okt-5-en-2-ilo esterio;

izobutankarboksirūgšties (1S,2S,4S)-2-(2-{[3-(1H-benzoimidazol-2-il)propil]-metil-amino}-etil)-5-oksazol-2-il-biciklo[2.2.2]okt-5-en-2-ilo esterio;

izobutankarboksirūgšties (1R,2R,4R)-2-(2-{[3-(1H-benzoimidazol-2-il)-propil]-metil-amino}-etil)-5-oksazol-2-il-biciklo[2.2.2]okt-5-en-2-ilo esterio;

izobutankarboksirūgšties (1S,2S,4S)-2-(2-{[3-(4-metoksi-1H-benzoimidazol-2-il)-propil]-metil-amino}-etil)-5-fenil)-biciklo[2.2.2]okt-5-en-2-ilo esterio;

izobutankarboksirūgšties (1R,2R,4R)-2-(2-{[3-(4-metoksi-1H-benzoimidazol-2-il)-propil]-metil-amino}-etil)-5-fenil-biciklo[2.2.2]okt-5-en-2-ilo esterio;

ciklobutankarboksirūgšties (1S,2S,4S)-2-(2-{[3-(4-metoksi-1H-benzoimidazol-2-il)-propil]-metil-amino}-etil)-5-fenil-biciklo[2.2.2]okt-5-en-2-ilo esterio;

ciklobutankarboksirūgšties (1R,2R,4R)-2-(2-{[3-(4-metoksi-1H-benzoimidazol-2-il)-propil]-metil-amino}-etil)-5-fenil-biciklo[2.2.2]okt-5-en-2-ilo esterio;

3,3,3-trifluor-propankarboksirūgšties (1S,2S,4S)-2-(2-{[3-(4-metoksi-1H-benzoimidazol-2-il)-propil]-metil-amino}-etil)-5-fenil-biciklo[2.2.2]okt-5-en-2-ilo esterio;

3,3,3-trifluor-propankarboksirūgšties (1R,2R,4R)-2-(2-{[3-(4-metoksi-1H-benzoimidazol-2-il)-propil]-metil-amino}-etil)-5-fenil-biciklo[2.2.2]okt-5-en-2-ilo esterio;

izobutankarboksirūgšties (1S,2S,4S)-2-(2-{[3-(5,6-dichloro-1H-benzoimidazol-2-il)-propil]-metil-amino}-etil}-5-fenil-biciklo[2.2.2]okt-5-en-2-ilo esterio;

izobutankarboksirūgšties (1R,2R,4R)-2-(2-{[3-(5,6-dichloro-1H-benzoimidazol-2-il)-propil]-metil-amino}-etil)-5-fenil-biciklo[2.2.2]okt-5-en-2-ilo esterio;

ciklopropankarboksirūgšties (1S,25,4S)-2-(2-{[3-(5,6-dichlor-1H-benzoimidazol-2-il)-propil]-metil-amino}-etil)-5-fenil-biciklo[2.2.2]okt-5-en-2-ilo esterio;

ciklopropankarboksirūgšties (1R,2R,4R)-2-(2-{[3-(5,6-dichlor-1H-benzoimidazol-2-il)-propil]-metil-amino}-etil)-5-fenil-biciklo[2.2.2]okt-5-en-2-ilo esterio;

izobutankarboksirūgšties (1S,2S,4S)-2-(2-{[3-(5,6-dimetoksi-1H-benzoimidazol-2-il)-propil]-metil-amino}-etil)-5-fenil-biciklo[2.2.2]okt-5-en-2-ilo esterio;

izobutankarboksirūgšties (1R,2R,4R)-2-(2-{[3-(5,6-dimetoksi-1H-benzoimidazol-2-il)-propil]-metil-amino}-etil)-5-fenil-biciklo[2.2.2]okt-5-en-2-ilo esterio;

izobutankarboksirūgšties (1S,2S,4S)-2-(2-{[3-(5-metoksi-1H-benzoimidazol-2-il)-propil]-metil-amino}-etil)-5-fenil-biciklo[2.2.2]okt-5-en-2-ilo esterio;

izobutankarboksirūgšties (1R,2R,4R)-2-(2-{[3-(5-metoksi-1H-benzoimidazol-2-il)-propil]-metil-amino}-etil)-5-fenil-biciklo[2.2.2]okt-5-en-2-ilo esterio;

izobutankarboksirūgšties (1S,2S,4S)-2-(2-{[3-(7-metoksi-4-metil-1H-benzoimidazol-2-il)-propil]-metil-amino}-etil)-5-fenil-biciklo[2.2.2]okt-5-en-2-ilo esterio;

izobutankarboksirūgšties (1R,2R,4R)-2-(2-{[3-(7-metoksi-4-metil-1H-benzoimidazol-2-il)-propil]-metil-amino}-etil)-5-fenil-biciklo[2.2.2]okt-5-en-2-ilo esterio;

izobutankarboksirūgšties (1S,2S,4S)-2-(2-{[3-(7-etoksi-1H-benzoimidazol-2-il)-propil]-metil-amino}-etil)-5-fenil-biciklo[2.2.2]okt-5-en-2-ilo esterio;

izobutankarboksirūgšties (1R,2R,4R)-2-(2-{[3-(7-etoksi-1H-benzoimidazol-2-il)-propil]-metil-amino}-etil)-5-fenil-biciklo[2.2.2]okt-5-en-2-ilo esterio;

izobutankarboksirūgšties (1S,2S,4S)-2-(2-{[2-(7-metoksi-1H-benzoimidazol-2-il)-etil]-metil-amino}-etil)-5-fenil-biciklo[2.2.2]okt-5-en-2-ilo esterio;

izobutankarboksirūgšties (1R,2R,4R)-2-(2-{[2-(7-metoksi-1H-benzoimidazol-2-il)-etil]-metil-amino}-etil)-5-fenil-biciklo[2.2.2]okt-5-en-2-ilo esterio;

izobutankarboksirūgšties (1S,2S,4S)-2-(2-{[3-(7-izopropoksi-1H-benzoimidazol-2-il)-propil]-metil-amino}-etil)-5-fenil-biciklo[2.2.2]okt-5-en-2-ilo esterio;

izobutankarboksirūgšties (1R,2R,4R)-2-(2-{[3-(7-izopropoksi-1H-benzoimidazol-2-il)-propil]-metil-amino}-etil)-5-fenil-biciklo[2.2.2]okt-5-en-2-ilo esterio;

izobutankarboksirūgšties (1S,2S,4S)-2-(2-{[3-(7-izobutiriloksi-1H-benzoimidazol-2-il)-propil]-metil-amino}etil)-5-fenil-biciklo[2.2.2]okt-5-en-2-ilo esterio;

izobutankarboksirūgšties (1R,2R,4R)-2-(2-{[3-(7-izobutiriloksi-1H-benzoimidazol-2-il)propil]-metil-amino}-etil)-5-fenil-biciklo[2.2.2]okt-5-en-2-ilo esterio;

izobutankarboksirūgšties (1S,2S,4S)-2-(2-{[3-(7-hidroksi-1H-benzoimidazol-2-il)-propil]-metil-amino}-etil)-5-fenil-biciklo[2.2.2]okt-5-en-2-ilo esterio;

izobutankarboksirūgšties (1R,2R,4R)-2-(2-{[3-(7-hidroksi-1H-benzoimidazol-2-il)-propil]-metil-amino}-etil)5-fenil-biciklo[2.2.2]okt-5-en-2-ilo esterio;

izobutankarboksirūgšties (1S,5S,6S)-6-(2-{[3-(7-metoksi-1H-benzoimidazol-2-il)-propil]-metil-amino}-etil)-8-fenil-biciklo[3.2.2]non-8-en-6-ilo esterio;

izobutankarboksirūgšties (1R,5R,6R)-6-(2-{[3-(7-metoksi-1H-benzoimidazol-2-il)-propil]-metil-amino}-etil)-8-fenil-biciklo[3.2.2]non-8-en-6-ilo esterio;

3,3,3-trifluor-propankarboksirūgšties (1S,5S,6S)-6-(2-{[3-(4-metoksi-1H-benzoimidazol-2-il)-propil]-metil-amino}-etil)-8-fenil-biciklo[3.2.2]non-8-en-6-ilo esterio;

3,3,3-trifluor-propankarboksirūgšties (1R,5R,6R)-6-(2-{[3-(4-metoksi-1H-benzoimidazol-2-il)-propil]-metil-amino}-etil)-8-fenil-biciklo[3.2.2]non-8-en-6-ilo esterio;

izobutankarboksirūgšties (1S,2S,4S)-2-(2-{[3-(4-metoksi-1-metil-1H-benzoimidazol-2-il)propil]-metil-amino}-etil)-5-fenil-biciklo[2.2.2]okt-5-en-2-ilo esterio;

izobutankarboksirūgšties (1R,2R,4R)-2-(2-{[3-(4-metoksi-1-metil-1H-benzoimidazol-2-il)-propil]-metil-amino}-etil)-5-fenil-biciklo[2.2.2]okt-5-en-2-ilo esterio;

izobutankarboksirūgšties (1S,2S,4S)-2-(2-{[2-(3,4-dietoksi-fenil)-etil]-etil-amino}-etil)-5-fenil-biciklo[2.2.2]okt-5-en-2-ilo esterio;

izobutankarboksirūgšties (1R,2R,4R)-2-(2-{[2-(3,4-dietoksi-fenil)-etil]-etil-amino}-etil)-5-fenil-biciklo[2.2.2]okt-5-en-2-ilo esterio;

izobutankarboksirūgšties (1S,2S,4S)-2-(2-{[3-(3,4-dimetoksi-fenil)propil]-metil-amino}-etil)-5-fenil-biciklo[2.2.2]okt-5-en-2-ilo esterio;

izobutankarboksirūgšties (1R,2R,4R)-2-(2-{[3-(3,4-dimetoksi-fenil)-propil]-metil-amino}-etil)-5-fenil-biciklo[2.2.2]okt-5-en-2-ilo esterio;

izobutankarboksirūgšties (1S,25,45)-2-(2-{[3-(3,4-dietoksi-fenil)-propil]-metil-amino}etil)-5-fenil-biciklo[2.2.2]okt-5-en-2-ilo esterio;

izobutankarboksirūgšties (1R,2R,4R)-2-(2-{[3-(3,4-dietoksi-fenil)-propil]-metil-amino}-etil)-5-fenil-biciklo[2.2.2]okt-5-en-2-ilo esterio;

izobutankarboksirūgšties (1S,2S,4S)-2-{2-[(3-furo[2,3-b]piridin-5-il-propil)-metil-amino]-etil}-5-fenil-biciklo[2.2.2]okt-5-en-2-ilo esterio;

izobutankarboksirūgšties (1R,2R,4R)-2-{2-[(3-furo[2,3-b]piridin-5-il-propil)-metil-amino]-etil}-5-fenil-biciklo[2.2.2]okt-5-en-2-il esterio;

izobutankarboksirūgšties (1S,2S,4S)-2-(2-{metil-[3-(2-metil-furo[2,3-b]piridin-5-il)-propil]-amino}-etil)-5-fenil-biciklo[2.2.2]okt-5-en-2-ilo esterio;

izobutankarboksirūgšties (1R,2R,4R)-2-(2-{metil-[3-(2-metil-furo[2,3-b]piridin-5-il)-propil]-amino}-etil)-5-fenil-biciklo[2.2.2]okt-5-en-2-ilo esterio;

izobutankarboksirūgšties (1S,2S,4S)-2-(2-{[3-(3-metoksi-2-metoksimetil-2-metil-propionilamino)-propil]-metil-amino}-etil)-5-fenil-biciklo[2.2.2]okt-5-en-2-ilo esterio;

izobutankarboksirūgšties (1R,2R,4R)-2-(2-{[3-(3-metoksi-2-metoksimetil-2-metil-propionilamino)-propil]-metil-amino}etil)5-fenil-biciklo[2.2.2]okt-5-en-2-ilo esterio;

izobutankarboksirūgšties (1S,2S,4S)-2-(2-{[3-(2-metoksi-2-metil-propionilamino)-propil]-metil-amino}-etil)-5-fenil-biciklo[2.2.2]okt-5-en-2-ilo esterio;

izobutankarboksirūgšties (1R,2R,4R)-2-(2-{[3-(2-metoksi-2-metil-propionilamino)-propil]-metil-amino}-etil)-5-fenil-biciklo[2.2.2]okt-5-en-2-ilo esterio;

izobutankarboksirūgšties (1S,2S,4S)-2-(2-{[3-(2,2-dimetil-propionilamino)-propil]-metil-amino}-etil)-5-fenil-biciklo[2.2.2]okt-5-en-2-ilo esterio;

izobutankarboksirūgšties (1R,2R,4R)-2-(2-{[3-(2,2-dimetil-propionilamino)-propil]-metil-amino}-etil)-5-fenil-biciklo[2.2.2]okt-5-en-2-ilo esterio;

izobutankarboksirūgšties (1S,2S,4S)-2-{2-[metil-(3-piridin-3-il-propil)-amino]-etil}5-fenil-biciklo[2.2.2]okt-5-en-2-ilo esterio;

izobutankarboksirūgšties (1R,2R,4R)-2-{2-[metil-(3-piridin-3-il-propil)-amino]-etil}-5-fenil-biciklo[2.2.2]okt-5-en-2-ilo esterio;

izobutankarboksirūgšties (1S,2S,4S)-2-(2-{[3-(4,5-difenil-1H-imidazol-2-il)-propil]-metil-amino}-etil)-5-fenil-biciklo[2.2.2]okt-5-en-2-ilo esterio;

izobutankarboksirūgšties (1R,2R,4R)-2-(2-{[3-(4,5-difenil-1H-imidazol-2-il)-propil]-metil-amino}-etil)-5-fenil-biciklo[2.2.2]okt-5-en-2-ilo esterio;

izobutankarboksirūgšties (1S,2S,4S)-2-{2-[(3-izochinolin-4-il-propil)-metil-amino]-etil}-5-fenil-biciklo[2.2.2]okt-5-en-2-ilo esterio;

izobutankarboksirūgšties (1R,2R,4R)-2-{2-[(3-izochinolin-4-il-propil)-metil-amino]-etil}-5-fenil-biciklo[2.2.2]okt-5-en-2-ilo esterio;

izobutankarboksirūgšties (1S,2S,4S)-2-{2-[metil-(3-chinolin-3-il-propil)-amino]-etil}-5-fenil-biciklo[2.2.2]okt-5-en-2-il esterio;

izobutankarboksirūgšties (1R,2R,4R)-2-{2-[metil-(3-chinolin-3-il-propil)-amino]-etil}-5-fenil)-biciklo[2.2.2]okt-5-en-2-ilo esterio;

izobutankarboksirūgšties (1S,2S,4S)-2-{2-[metil-(3-chinolin-4-il-propil)-amino]-etil}-5-fenil-biciklo[2.2.2]okt-5-en-2-ilo esterio;

izobutankarboksirūgšties (1R,2R,4R)-2-{2-[metil-(3-chinolin-4-il-propil)-amino]-etil}-5-fenil-biciklo[2.2.2]okt-5-en-2-ilo esterio;

izobutankarboksirūgšties (1S,2S,4S)-2-[2-({3-[(3-metoksi-2-metoksimetil-2- metil-propionil)-metil-amino]-propil}-metil-amino)-etil]-5-fenil-biciklo[2.2.2]okt-5-en-2-ilo esterio;

izobutankarboksirūgšties (1R,2R,4R)-2-[2-({3-[(3-metoksi-2-metoksimetil-2-metil-propionil)-metil-amino]-propil}-metil-amino)-etil]-5-fenil-biciklo[2.2.2]okt-5-en-2-ilo esterio;

izobutankarboksirūgšties (1S,2S,4S)-2-[2-({3-[(3-metoksi-2-metoksimetil-2-metil-propionil)-metil-amino]-propil}-metil-amino)-etil]-6-metil-5-propil-biciklo[2.2.2]okt-5-en-2-ilo esterio;

izobutankarboksirūgšties (1R,2R,4R)-2-[2-({3-[(3-metoksi-2-metoksimetil-2-metil-propionil)-metil-amino]-propil}-metil-amino)-etil]-6-metil-5-propil-biciklo[2.2.2]okt-5-en-2-ilo esterio;

izobutankarboksirūgšties (1S,2S,4S)-2-[2-({3-[(3-metoksi-2-metoksimetil-2-metil-propionil)-metil-amino]-propil}-metil-amino)-etil]-5-metil-6-fenil-biciklo[2.2.2]okt-5-en-2-ilo esterio;

izobutankarboksirūgšties (1R,2R,4R)-2-[2-({3-[(3-metoksi-2-metoksimetil-2-metil-propionil)-metil-amino]-propil}-metil-amino)-etil]-5-metil-6-fenil-biciklo[2.2.2]okt-5-en-2-ilo esterio;

izobutankarboksirūgšties (1S,2R,4S)-2-[2-({3-[(3-metoksi-2-metoksimetil-2-metil-propionil)-metil-amino]-propil}-metil-amino)-etil]-5-metil-6-fenil-biciklo[2.2.2]okt-5-en-2-ilo esterio;

izobutankarboksirūgšties (1R,2S,4R)-2-[2-({3-[(3-metoksi-2-metoksimetil-2-metil-propionil)-metil-amino]-propil}-metil-amino)-etil]-5-metil-6-fenil-biciklo[2.2.2]okt-5-en-2-ilo esterio;

2,2-dimetilpropankarboksirūgšties (1S,2S,4S)-2-(2-{[3-(4-metoksi-1H-benzoimidazol-2-il)propil]-metil-amino}-etil)5-fenil-biciklo[2.2.2]okt-5-en-2-ilo esterio;

2,2-dimetilpropankarboksirūgšties (1R,2R,4R)-2-(2-{[3-(4-metoksi-1H-benzoimidazol-2-il)-propil]-metil-amino}-etil)-5-fenil-biciklo[2.2.2]okt-5-en-2-ilo esterio;

izopropilkarbamo rūgšties (1S,2S,4S)-2-(2-{[3-(4-metoksi-1H-benzoimidazol-2-il)-propil]-metil-amino}-etil)-5-fenil-biciklo[2.2.2]okt-5-en-2-ilo esterio;

izopropilkarbamo rūgšties (1R,2R,4R)-2-(2-{[3-(4-metoksi-1H-benzoimidazol-2-il)-propil]-metil-amino}-etil)-5-fenil-biciklo[2.2.2]okt-5-en-2-ilo esterio;

2-metoksi-2-metil-propankarboksirūgšties (1S,2S,4S)-2-(2-{[3-(4-metoksi-1H-benzoimidazol-2-il)-propil]-metil-amino}-etil}-5-fenil-biciklo[2.2.2]okt-5-en-2-ilo esterio;

2-metoksi-2-metil-propankarboksirūgšties (1R,2R,4R)-2-(2-{[3-(4-metoksi-1H-benzoimidazol-2-il)-propil]-metil-amino}-etil)-5-fenil-biciklo[2.2.2]okt-5-en-2-ilo esterio;

anglies rūgšties izopropilo esterio (1S,2S,4S)-2-(2-{[3-(4-metoksi-1H-benzoimidazol-2-il)-propil]-metil-amino}-etil)-5-fenil-biciklo[2.2.2]okt-5-en-2-ilo esterio;

anglies rūgšties izopropilo esterio (1R,2R,4R)-2-(2-{[3-(4-metoksi-1H-benzoimidazol-2-il)-propil]-metil-amino}-etil)-5-fenil-biciklo[2.2.2]okt-5-en-2-ilo esterio;

izobutankarboksirūgšties (1S,2S,4S)-2-(2-{[3-(4-acetilamino-1H-benzoimidazol-2-il)-propil]-metil-amino}-etil)-5-fenil-biciklo[2.2.2]okt-5-en-2-ilo esterio;

izobutankarboksirūgšties (1R,2R,4R)-2-(2-{[3-(4-acetilamino-1H-benzoimidazol-2-il)-propil]-metil-amino}-etil)-5-fenil-biciklo[2.2.2]okt-5-en-2-ilo esterio;

izobutankarboksirūgšties (1S,2S,4S)-2-(2-{[3-(4-chlor-1H-benzoimidazol-2-il)-propil]-metil-amino}-etil)-5-fenil-biciklo[2.2.2]okt-5-en-2-ilo esterio;

izobutankarboksirūgšties (1R,2R,4R)-2-(2-{[3-(4-chlor-1H-benzoimidazol-2-il)-propil]-metil-amino}-etil)-5-fenil-biciklo[2.2.2]okt-5-en-2-ilo esterio;

izobutankarboksirūgšties (1S,2S,4S)-2-(2-{[3-(7-chlor-4-metoksi-1H-benzoimidazol-2-il)-propil]-metil-amino}-etil)-5-fenil-biciklo[2.2.2]okt-5-en-2-ilo esterio;

izobutankarboksirūgšties (1R,2R,4R)-2-(2-{[3-(7-chlor-4-metoksi-1H-benzoimidazol-2-il)-propil]-metil-amino}-etil)-5-fenil-biciklo[2.2.2]okt-5-en-2-ilo esterio;

izobutankarboksirūgšties (1S,2S,4S)-2-(2-{[3-(4,6-dimetoksi-1H-benzoimidazol-2-il)-propil]-metil-amino}-etil)-5-fenil-biciklo[2.2.2]okt-5-en-2-ilo esterio;

izobutankarboksirūgšties (1R,2R,4R)-2-(2-{[3-(4,6-dimetoksi-1H-benzoimidazol-2-il)-propil]-metil-amino}-etil)-5-fenil-biciklo[2.2.2]okt-5-en-2-ilo esterio;

izobutankarboksirūgšties (1S,2S,4S)-2-(2-{[3-(4,7-dimetoksi-1H-benzoimidazol-2-il)-propil]-metil-amino}-etil)-5-fenil-biciklo[2.2.2]okt-5-en-2-ilo esterio;

izobutankarboksirūgšties (1R,2R,4R)-2-(2-{[3-(4,7-dimetoksi-1H-benzoimidazol-2-il)-propil]-metil-amino}-etil)-5-fenil-biciklo[2.2.2]okt-5-en-2-ilo esterio;

izobutankarboksirūgšties (1S,2S,4S)-2-(2-{[3-(4,6-bis-trifluormetil-1H-benzoimidazol-2-il)-propil]-metil-amino}-etil)-5-fenil-biciklo[2.2.2]okt-5-en-2-ilo esterio;

izobutankarboksirūgšties (1R,2R,4R)-2-(2-{[3-(4,6-bis-trifluormetil-1H-benzoimidazol-2-il)propil]-metil-amino}-etil)-5-fenil-biciklo[2.2.2]okt-5-en-2-ilo esterio;

izobutankarboksirūgšties (1S,2S,4S)-2-[2-({3-[4-(2-metoksi-etoksi)-1H-benzoimidazol-2-il]-propil}-metil-amino)-etil]-5-fenil-biciklo[2.2.2]okt-5-en-2-il esterio;

izobutankarboksirūgšties (1R,2R,4R)-2-[2-({3-[4-(2-metoksi-etoksi)-1H-benzoimidazol-2-il]-propil}-metil-amino)-etil]-5-fenil-biciklo[2.2.2]okt-5-en-2-ilo esterio;

izobutankarboksirūgšties (1S,2S,4S)-2-(2-{[3-(4,5-dimetoksi-7-metil-1H-benzoimidazol-2-il)-propil]-metil-amino}-etil)-5-fenil-biciklo[2.2.2]okt-5-en-2-ilo esterio;

izobutankarboksirūgšties (1R,2R,4R)-2-(2-{[3-(4,5-dimetoksi-7-metil-1H-benzoimidazol-2-il)-propil]-metil-amino}-etil)-5-fenil-biciklo[2.2.2]okt-5-en-2-ilo esterio;

izobutankarboksirūgšties (1S,5S,6S)-6-(2-{[3-(7-metoksi-4-metil-1H-benzoimidazol-2-il)-propil]-metil-amino}-etil)-8-fenil-biciklo[3.2.2]non-8-en-6-ilo esterio;

izobutankarboksirūgšties (1R,5R,6R)-6-(2-{[3-(7-metoksi-4-metil-1H-benzoimidazol-2-il)-propil]-metil-amino}-etil)-8-fenil-biciklo[3.2.2]non-8-en-6-ilo esterio;

izobutankarboksirūgšties (1 S,2S,4S)-2-(2-{metil-[3-(4-trifluormetoksi-1H-benzoimidazol-2-il)-propil]-amino}-etil)-5-fenil-biciklo[2.2.2]okt-5-en-2-ilo esterio;

izobutankarboksirūgšties (1R,2R,4R)-2-(2-{metil-[3-(4-trifluormetoksi-1H-benzoimidazol-2-il)-propil]-amino}-etil)-5-fenil-biciklo[2.2.2]okt-5-en-2-ilo esterio;

izobutankarboksirūgšties (1S,5S,6S)-6-(2-{[3-(4,7-dimetoksi-1H-benzoimidazol-2-il)-propil]-metil-amino}-etil)-8-fenil-biciklo[3.2.2]non-8-en-6-ilo esterio;

izobutankarboksirūgšties (1R,5R,6R)-6-(2-{[3-(4,7-dimetoksi-1H-benzoimidazol-2-il)propil]-metil-amino}-etil)-8-fenil-biciklo[3.2.2]non-8-en-6-ilo esterio;

izobutankarboksirūgšties (1S,2S,4S)-2-(2-{metil-[3-(4-metil-5-fenil-1H-imidazol-2-il)-propil]-amino}-etil)-5-fenil-biciklo[2.2.2]okt-5-en-2-ilo esterio;

izobutankarboksirūgšties (1R,2R,4R)-2-(2-{metil-[3-(4-metil-5-fenil-1H-imidazol-2-il)-propil]-amino}-etil)-5-fenil-biciklo[2.2.2]okt-5-en-2-ilo esterio;

izobutankarboksirūgšties (1S,2S,4S)-2-[2-({3-[5-(2-metoksi-fenil)-1H-imidazol-2-il]-propil}-metil-amino)-etil]-5-fenil-biciklo[2.2.2]okt-5-en-2-ilo esterio;

izobutankarboksirūgšties (1R,2R,4R)-2-[2-({3-[5-(2-metoksi-fenil)-1H-imidazol-2-il]-propil}-metil-amino)-etil]-5-fenil-biciklo[2.2.2]okt-5-en-2-ilo esterio;

izobutankarboksirūgšties (1R,2R,4R,5R)-2-(2-{[3-(1H-benzoimidazol-2-il)-propil]-metil-amino}-etil)-5-fenil-biciklo[2.2.2]okt-2-ilo esterio;

izobutankarboksirūgšties (1S,2S,4S,5R)-2-(2-{[3-(1H-benzoimidazol-2-il)-propil]-metil-amino}-etil)-5-fenil-biciklo[2.2.2]okt-2-ilo esterio;

izobutankarboksirūgšties (1R,2R,4R,5S)-2-(2-{[3-(1H-benzoimidazol-2-il)-propil]-metil-amino}-etil)-5-fenil-biciklo[2.2.2]okt-2-ilo esterio;

izobutankarboksirūgšties (1S,2S,4S,5S)-2-(2-{[3-(1H-benzoimidazol-2-il)-propil]-metil-amino}-etil)-5-fenil-biciklo[2.2.2]okt-2-ilo esterio;

izobutankarboksirūgšties (1R,2R,4R)-2-(2-{[3-(1H-benzoimidazol-2-il)-propil]-metil-amino}-etil)-biciklo[2.2.2]okt-5-en-2-ilo esterio;

izobutankarboksirūgšties (1S,2S,4S)-2-(2-{[3-(1H-benzoimidazol-2-il)-propil]-metil-amino}-etil)-biciklo[2.2.2]okt-5-en-2-ilo esterio;

izobutankarboksirūgšties (1R,2R,4R,5R)-2-(2-{[3-(1H-benzoimidazol-2-il)-propil]-metil-amino}-etil)-5-metoksi-5-fenil-biciklo[2.2.2]okt-2-ilo esterio;

izobutankarboksirūgšties (1S,2S,4S,5S)-2-(2-{[3-(1H-benzoimidazol-2-il)-propil]-metil-amino}-etil)-5-metoksi-5-fenil-biciklo[2.2.2]okt-2-ilo esterio;

izobutankarboksirūgšties (1R,2S,4R,5S)-2-(2-{[3-(1H-benzoimidazol-2-il)-propil]-metil-amino}-etil)-5-metoksi-5-fenil-biciklo[2.2.2]okt-2-ilo esterio;

izobutankarboksirūgšties (1S,2R,4S,5R)-2-(2-{[3-(1H-benzoimidazol-2-il)-propil]-metil-amino}-etil)-5-metoksi-5-fenil-biciklo[2.2.2]okt-2-ilo esterio;

izobutankarboksirūgšties (1R,2R,4R,5R)-5-(2-{[3-(1H-benzoimidazol-2-il)-propil]-metil-amino}-etil)-3'H-spiro(biciklo[2.2.2]oktan-2,1'-izobenzofuran)5-ilo esterio;

izobutankarboksirūgšties (1S,2S,4S,5S)-5-(2-{[3-(1H-benzoimidazol-2-il)-propil]-metil-amino}-etil)-3'H-spiro(biciklo[2.2.2]oktan-2,1'-izobenzofuran)-5-ilo esterio;

izobutankarboksirūgšties (1R,2S,4R,5R)-5-(2-{[3-(1H-benzoimidazol-2-il)-propil]-metil-amino}-etil)-3'H-spiro(biciklo[2.2.2]oktan-2,1'-izobenzofuran)-5-ilo esterio; ir

izobutankarboksirūgšties (1S,2R,4S,5S)-5-(2-{[3-(1H-benzoimidazol-2-il)-propil]-metil-amino}-etil)-3'H-spiro(biciklo[2.2.2]oktan-2,1'-izobenzofuran)-5-ilo esterio;

arba tokio junginio druska.

13. Junginys, turintis formulę (I) pagal bet kurį iš 1-12 punktą, arba farmaciniu požiūriu priimtina jo druska, kaip vaistas.

14. Farmacinė kompozicija, turinti, kaip aktyvųjį agentą, formulės (I) junginį pagal bet kurį iš 1-12 punktą arba farmaciniu požiūriu priimtiną jo druską ir bent vieną terapiniu požiūriu inertišką užpildą.

15. Junginio, turinčio formulę (I) pagal bet kurį iš 1-12 punktą, arba farmaciniu požiūriu priimtinos jo druskos panaudojimas gamyboje medikamento, skirto lėtinės stabilios anginos, hipertenzijos, išemijos (inkstų ir širdies), širdies aritmijos, įskaitant prieširdžių virpėjimą, širdies hipertrofijos arba širdies nepakankamumo dėl sąstovio reiškinių gydymui arba prevencijai.

16. Junginys, turintis (I) formulę pagal bet kurį iš 1-12 punktą, arba farmaciniu požiūriu priimtina jo druska, skirtas naudoti lėtinės stabilios anginos, hipertenzijos, išemijos (inkstų ir širdies), širdies aritmijos, įskaitant prieširdžių virpėjimą, širdies hipertrofijos arba širdies nepakankamumo dėl sąstovio reiškinių gydymui arba prevencijai.

(51) Int.Cl. ***C07D 215/54*** (2006.01)
A61K 31/4709 (2006.01)
(11) **1902029**
(96) 06774184.3
(96) 2006 06 28
(97) 2008 03 26
(97) 2014 01 08
(86) PCT/US2006/025160
(86) 2006 06 28
(87) WO 2007/005462
(87) 2007 01 11
(30) 696381 P, 2005 07 01, US
(72) TESCONI, Marc, Sadler, US
FEIGELSON, Gregg, US
STRONG, Henry, US
WEN, Hong, US
(73) Wyeth LLC, New York, NY 10017-5755, US
(74) Marius JAKULIS - JASON, 3, AAA Law, J.Jasinskio g. 16A, LT-03163 Vilnius, LT
(54) 4-[(2,4-Dichlor-5-metoksifenil)amino]-6-metoksi-7-[3-(4-metil-1-piperazinil)propoksi]-3-chinolinkarbonitrilo kristalinės formos ir jų gavimo būdai
Apibrėžties punktai: 22, brėžiniai: 11.

(57) 1. Išskirta 4-[(2,4-dichlor-5-metoksifenil)amino]-6-metoksi-7-[3-(4-metil-1-piperazinil)-propoksi]-3-chinolinkarbonitrilo monohidrato kristalinė forma I, turinti Rentgeno spinduliuotės spektrą, kuriame reikšmingų smailių visi 2θ (°) kampai yra ties maždaug: 9,19; 11,48; 14,32; 22,33 ir 25,84,

2. Kristalinė forma pagal 1 punktą, kur reikšmingų smailių visi 2θ (°) kampai yra ties maždaug: 9,19; 11,48; 14,32; 19,16; 19,45; 20,46; 21,29; 22,33; 23,96; 24,95; 25,29; 25,84; 26,55; 27,61 ir 29,51.

3. 4-[(2,4-dichlor-5-metoksifenil)amino]-6-metoksi-7-[3-(4-metil-1-piperazinil)-propoksi]-3-chinolin-karbonitrilo monohidrato kristalinė forma I pagal 1 punktą, turinti Rentgeno spinduliuotės spektrą, kuriame reikšmingų smailių visi 2θ (°) kampai yra ties maždaug: 9,19; 9,98; 11,48; 14,32; 14,85; 15,64; 19,16; 19,45; 19,71; 20,46; 21,29; 22,33; 22,58; 23,96; 24,95; 25,29; 25,84; 26,55; 27,61; 28,42; 29,51; 30,32; 31,40 ir 32,39.

4. 4-[(2,4-dichlor-5-metoksifenil)amino]-6-metoksi-7-[3-(4-metil-1-piperazinil)-propoksi]-3-chinolin-karbonitrilo monohidrato kristalinė forma pagal 3 punktą, turinti Rentgeno spinduliuotės spektrą iš esmės tokį, kaip parodyta Fig. 1, spektras A.

5. Išskirta 4-[(2,4-dichlor-5-metoksifenil)amino]-6-metoksi-7-[3-(4-metil-1-piperazinil)-propoksi]-3-chinolinkarbonitrilo monohidrato kristalinė forma pagal 1 punktą, turinti perėjimo į skystą pavidalą temperatūrą nuo 109 °C iki 115 °C.

6. 4-[(2,4-dichlor-5-metoksifenil)amino]-6-metoksi-7-[3-(4-metil-1-piperazinil)-propoksi]-3-chinolin-karbonitrilo monohidrato kristalinė forma pagal 5 punktą, kur perėjimo į skystą pavidalą temperatūra yra maždaug 112 °C.

7. 4-[(2,4-dichlor-5-metoksifenil)amino]-6-metoksi-7-[3-(4-metil-1-piperazinil)-propoksi]-3-chinolin-karbonitrilo monohidrato (forma I) pagal 1 punktą gavimo būdas, apimantis bevandenio 4-[(2,4-dichlor-5-metoksifenil)amino]-6-metoksi-7-[3-(4-metil-1-piperazinil)propoksi]-3-chinolin-karbonitrilo apdorojimo pašildytu vandeniu pakopą.

8. 4-[(2,4-dichlor-5-metoksifenil)amino]-6-metoksi-7-[3-(4-metil-1-piperazinil)-propoksi]-3-chinolin-karbonitrilo monohidrato (forma I) pagal 1 punktą gavimo būdas, apimantis 4-[(2,4-dichlor-5-metoksifenil)amino]-6-metoksi-7-[3-(4-metil-1-piperazinil)propoksi]-3-chinolinkarbonitrilo polimorfų, kurių Rentgeno spinduliuotės difrakcijos spektras yra iš esmės toks, kaip vienas iš B, C, D ir F spektrai, parodyti Fig. 1 ir Fig. 11, konvertavimo pakopą, apdorojant vandeniu.

9. Būdas pagal 7 punktą, kur vanduo yra šildomas iki mažiausiai maždaug 90 °C.

10. Būdas pagal 9 punktą, kur vanduo yra šildomas iki mažiausiai maždaug 95 °C.

11. Būdas pagal 8 punktą, kur vanduo yra naudojamas tokios temperatūros, kuriai nei šildymo, nei šaldymo šaltinis yra nenaudojamas.

12. Būdas pagal 11punktą, kur vanduo yra kambario temperatūros.

13. Farmacinė kompozicija, apimanti terapiniu požiūriu efektyvų kiekį kristalinės formos I pagal 1 punktą, kuri turi Rentgeno spinduliuotės difrakcijos spektrą yra iš esmės tokį kaip parodyta Fig. 1, spektras A, kur kompozicijoje yra daugiau nei 50 masės % kristalinės formos, ir farmaciniu požiūriu priimtiną nešiklį.

14. Kompozicija pagal 13 punktą, dar apimanti acto rūgštį.

15. Kompozicija pagal 13 punktą, dar apimanti detergentą.

16. Kompozicija pagal 13 punktą, dar apimanti nuo 0,5 iki 5,0 masės % detergento ir nuo 0,01 iki 0,1 masės % acto rūgšties.

17. Kompozicija pagal 13 punktą, dar apimanti maždaug 2,0 masės % detergento ir maždaug 0,06 masės % acto rūgšties.

18. Kompozicija pagal 13 punktą, kur farmaciniu požiūriu priimtinas nešiklis yra parinktas iš cukraus, poliolio ir celiuliozės arba jų derinio.

19. Kompozicija pagal 18 punktą, kur farmaciniu požiūriu priimtinas nešiklis yra poliolis ir celiuliozė.

20. Kompozicija pagal 19 punktą, kur poliolis yra parinktas iš manitolio, sorbitolio ir ksilitolio.

21. Kompozicija pagal 20 punktą, kur poliolis yra manitolis.

22. Kompozicija pagal 21 punktą, kurioje kristalinės formos I pagal 1 punktą, manitolio ir celiuliozės esami individualūs kiekiai yra nuo 20 iki 50 masės procentų.

---

(51) Int.Cl. ***C07D 239/54*** (2006.01)
(11) **2462124**
(96) 10740817.1
(96) 2010 08 03
(97) 2012 06 13
(97) 2014 01 08
(86) PCT/US2010/044274
(86) 2010 08 03
(87) WO 2011/017342
(87) 2011 02 10
(30) 231464 P, 2009 08 05, US
(72) ZHANG, Wenming, US
HOLYOKE JR, Caleb, William, US
HUGHES, Kenneth Andrew, US
LAHM, George, P., US
PAHUTSKI JR, Thomas, Francis, US
TONG, My-Hanh, Thi, US
XU, Ming, US
(73) E. I. du Pont de Nemours and Company, Wilmington, DE 19898, US
(74) Jurga PETNIŪNAITĖ, 51, AAA Law, J.Jasinskio g. 16A, LT-03163 Vilnius, LT
(54) Mezojoniniai pesticidai
Apibrėžties punktai: 14, brėžiniai: 0.
(57) 1. Junginys, kurio formulė 1, jo N-oksidas arba druska,

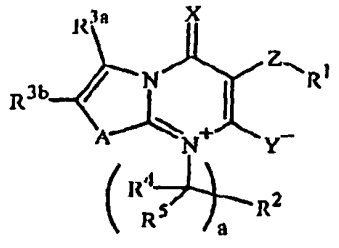

1

kur

X yra O arba S;

Y yra O arba S;

A yra O, S, NR^{3e} arba $C(R^{3c})=C(R^{3d})$, numatant, kad $C(R^{3c})=C(R^{3d})$ fragmentas yra orientuotas taip, kad anglies atomas, sujungtas su R^{3d} yra prijungtas tiesiogiai prie formulės I pirimidinio žiedo;

Z yra tiesioginis ryšys, O, $S(O)_n$, NR^6, $C(R^7)_2O$, $OC(R^7)_2$, $C(=X^1)$, $C(=X^1)E$, $EC(=X^1)$, $C(=NOR^8)$ arba $C(=NN(R^6)_2)$;

X^1 yra O, S arba NR^9;

E yra O, S arba NR^{9a};

R^1 yra 3-10-nario žiedo arba 7-11-nario žiedo sistema, kiekvienas žiedas arba žiedo sistema turi žiedo narius, parinktus iš anglies atomų ir iki 4 heteroatomų, nepriklausomai parinktų iš iki 2 O, iki 2 S ir up iki 4 N, kur iki 3 anglies atomai žiedo nariai yra nepriklausomai parinkti iš C(=O) ir C(=S) ir sieros atomai žiedo nariai yra nepriklausomai parinkti iš $S(=O)_n(=NR^{24})_z$, kiekvienas žiedas arba žiedo sistema pasirinktinai pakeista iki 5 pakaitų, nepriklausomai parinktų iš R^{14};

R^2 yra H, halogenas, ciano, hidroksi, amino, nitro grupė, OCN, SCN, CHO, C(=O)OH, $C(=O)NH_2$, C(=S) NH_2, SO_2NH_2, $C(=O)R^{10}$, $C(=O)OR^{18}$, NHR^{18}, $NR^{18}R^{19}$, $C(=O)NR^{21}R^{19}$, $C(=S)NR^{21}R^{19}$, $SO_2NR^{21}R^{19}$, $OC(=O)R^{2a}$,$OC(=O)OR^{18}$, $OC(=O)NR^{21}R^{19}$, $N(R^{21})C(=O)R^{21}$, $N(R^{21})C(=O)OR^{19}$, $N(R^{21})C(=O)NR^{21}R^{22}$, OSO_2R^{18}, $OSO_2NR^{21}R^{22}$, $NR^{21}SO_2R^{18}$, $NR^{21}SO_2NR^{21}R^{22}$ arba $Si(R^{18}R^{19}R^{20})$; arba C_1-C_8 alkilas, C_2-C_8 alkenilas, C_2-C_8 alkinilas, C_3-C_{10} cikloalkilas, C_4-C_{10} alkilcikloalkilas, C_4-C_{10} cikloalkilalkilas, C_6-C_{14} cikloalkilcikloalkilas, C_5-C_{10} alkilcikloalkilalkilas, C_3-C_8 cikloalkenilas, C_1-C_8 alkoksi, C_3-C_8 cikloalkoksi, C_4-C_{10} cikloalkilalkoksi, C_2-C_8 alkeniloksi, C_2-C_8 alkiniloksi, C_1-C_8 alkiltio, C_1-C_8 alkilsulfinilas, C_1-C_8 alkilsulfonilas, C_3-C_8 cikloalkiltio, C_3-C_8 cikloalkilsulfinilas, C_3-C_8 cikloalkilsulfonilas, C_4-C_{10} cikloalkilalkiltio, C_4-C_{10} cikloalkilalkilsulfinilas, C_4-C_{10} cikloalkilalkilsulfonilas, C_2-C_8 alkeniltio, C_2-C_8 alkenilsulfinilas, C_2-C_8 alkenilsulfonilas, C_2-C_8 alkiniltio, C_2-C_8 alkinilsulfinilas arba C_2-C_8 alkinilsulfonilas, kiekvienas nepakeistas arba pakeistas bent vienu pakaitu, nepriklausomai parinktu iš grupės, susidedančios iš halogeno, ciano, nitro, CHO, C(=O)OH, $C(=O)NH_2$, $C(=O)R^{10}$, $C(=O)OR^{11}$, $C(=O)NR^{12}R^{13}$, OR^{11}, $S(O)_nR^{10}$, $SO_2NR^{12}R^{13}$ ir $Si(R^{10})_3$; arba 3-10-nario žiedo arba 7-11-nario žiedo sistemos, kiekvienas žiedas arba žiedo sistema turi žiedo narius, parinktus iš anglies atomų ir iki 4 heteroatomų, nepriklausomai parinktų iš iki 2 O, iki 2 S ir iki 4 N, kur iki 3 anglies atomų žiedo nariai yra nepriklausomai parinkti iš C(=O) ir C(=S) ir sieros atomai žiedo nariai yra nepriklausomai parinkti iš $S(=O)_u(=NR^{24})_z$, kiekvienas žiedas arba žiedo sistema pasirinktinai parinkta iš iki 5 pakaitų, nepriklausomai parinktų iš R^{15};

R^{3a}, R^{3b}, R^{3c} ir R^{3d} yra nepriklausomai H, halogenas, ciano, hidroksi, amino, nitro, SF_5, OCN, SCN, CHO, C(=O)OH, $C(=O)NH_2$, $C(=S)NH_2$, SO_2NH_2, $C(=O)R^{18}$, $C(=O)OR^{18}$, NHR^{18}, $NR^{18}R^{19}$, $C(=O)NR^{21}R^{19}$, $C(=S)NR^{21}R^{19}$, $SO_2NR^{21}R^{19}$, $OC(=O)R^{21}$, OC(=O)

OR^{18}, $OC(=O)NR^{21}R^{19}$, $N(R^{21})C(=O)R^{21}$, $N(R^{21})C(=O)OR^{19}$, $N(R^{21})C(=O)NR^{21}R^{22}$, OSO_2R^{18}, $OSO_2NR^{21}R^{22}$, $NR^{21}SO_2R^{18}$, $NR^{21}SO_2NR^{21}R^{22}$, $Si(R^{18}R^{19}R^{20})$ arba Z^1Q^t; arba C_1-C_8 alkilas, C_2-C_8 alkenilas, C_2-C_8 alkinilas, C_3-C_{10} cikloalkilas, C_4-C_{10} alkilcikloalkilas, C_4-C_{10} cikloalkilalkilas, C_6-C_{14} cikloalkilcikloalkilas, C_5-C_{10} alkilcikloalkilalkilas, C_3-C_8 cikloalkenilas, C_1-C_8 alkoksi, C_3-C_8 cikloalkoksi, C_4-C_{10} cikloalkilalkoksi, C_2-C_8 alkeniloksi, C_2-C_8 alkiniloksi, C_1-C_8 alkiltio, C_1-C_8 alkilsulfinilas, C_1-C_8 alkilsulfonilas, C_3-C_8 cikloalkiltio, C_3-C_8 cikloalkilsulfinilas, C_3-C_8 cikloalkilsulfonilas, C_4-C_{10} cikloalkilalkiltio, C_4-C_{10} cikloalkilalkilsulfinilas, C_4-C_{10} cikloalkilalkilsulfonilas, C_2-C_8 alkeniltio, C_2-C_8 alkenilsulfinilas, C_2-C_8 alkenilsulfonilas, C_2-C_8 alkiniltio, C_2-C_8 alkinilsulfinilas arba C_2-C_8 alkinilsulfonilas, kiekvienas nepakeistas arba pakeistas bent vienu pakaitu, nepriklausomai parinktu iš R^{17}; arba R^{3a} ir R^{3b}, arba R^{3b} ir R^{3c}, arba R^{3c} ir R^{3d} kartu su gretimais anglies atomais, su kuriais jie sujungti, sudaro 5-7-narį karbociklinį arba heterociklinį žiedą, kur kiekvienas žiedas turi žiedo narius, parinktus iš anglies atomų ir iki 3 heteroatomų, nepriklausomai parinktų iš iki 2 O, iki 2 S, ir iki 3 N, kur iki 2 anglies atomų žiedo narių yra nepriklausomai parinkti iš C(=O) ir C(=S) ir sieros atomų žiedo narių yra nepriklausomai parinkti iš $S(=O)_n$, kiekvienas žiedas yra pasirinktinai pakeistas iki 3 pakaitais, nepriklausomai parinktais iš grupės, susidedančios iš halogeno, ciano, hidroksi, amino, nitro, C(=O)OH, $C(=O)NH_2$, SO_2NH_2, C_1-C_4 alkilo, C_1-C_4 hologenalkilo, C_2-C_4 alkenilo, C_2-C_4 halogenalkenilo, C_2-C_4 alkinilo, C_2-C_4 halogenalkinilo, C_3-C_7 cikloalkilo, C_3-C_7 halogencikloalkilo, C_4-C_8 alkilcikloalkilo, C_4-C_8 halogenalkilcikloalkilo, C_4-C_8 cikloalkilalkilo, C_4-C_8 halogencikloalkilalkilo, C_1-C_6 alkoksi, C_1-C_6 halogenalkoksi, C_2-C_6 alkoksikarbonilo, C_2-C_6 halogenalkoksikarbonilo, C_2-C_6 alkilkarbonilo ir C_2-C_6 halogenalkilkarbonilo;

R^{3e} yra H, hidroksi, amino, CHO, $C(=O)NH_2$, $C(=S)NH_2$, SO_2NH_2, $C(=O)R^{18}$, $C(=O)OR^{18}$, NHR^{18}, $NR^{18}R^{19}$, $C(=O)NR^{21}R^{19}$, $C(=S)NR^{21}R^{19}$, $SO_2NR^{21}R^{19}$, $OC(=O)R^{21}$, $OC(=O)OR^{18}$, $OC(=O)NR^{21}R^{19}$, $N(R^{21})C(=O)R^{21}$, $N(R^{21})C(=O)OR^{19}$ $N(R^{21})C(=O)NR^{21}R^{22}$, OSO_2R^{18}, $OSO_2NR^{21}R^{22}$, $NR^{21}SO_2R^{18}$, $NR^{21}SO_2NR^{21}R^{22}$, $Si(R^{18}R^{19}R^{20})$ arba Z^1Q^t; arba C_1 C_8 alkilas, C_2-C_8 alkenilas, C_2 C_8 alkinilas, C_3-C_{10} cikloalkilas, C_4-C_{10} alkilcikloalkilas, C_4-C_{10} cikloalkilalkilas, C_6-C_{14} cikloalkilcikloalkilas, C_5-C_{10} alkilcikloalkilalkilas, C_3-C_8 cikloalkenilas, C_1-C_8 alkoksi, C_3-C_8 cikloalkoksi, C_4-C_{10} cikloalkilalkoksi, C_2-C_8 alkeniloksi, C_2-C_8 alkiniloksi, C_1-C_8 alkilsulfinilas, C_1-C_8 alkilsulfonilas, C_3-C_8 cikloalkilsulfinilas, C_3-C_8 cikloalkilsulfonilas, C_4-C_{10} cikloalkilalkilsulfinilas, C_4-C_{10} cikloalkilalkilsulfonilas, C_2-C_8 alkenilsulfinilas, C_2-C_8 alkenilsulfinilas, C_2-C_8 alkinilsulfinilas arba C_2-C_8 alkinilsulfonilas, kiekvienas nepakeistas arba pakeistas mažiausiai vienu pakaitu, nepriklausomai parinktu iš R^{17}; arba R^{3e} ir R^{3b} kartu su gretimais anglies atomais, prie kurių jie yra prijungti, sudaro 5-7-narį karbociklinį arba heterociklinį žiedą, kiekvienas žiedas, turintis žiedo narius, parinktus iš anglies atomų ir iki 3 heteroatomų, nepriklausomai parinktų iš iki 2 O, iki 2 S, ir iki 3 N, kur iki 2 anglies atomų žiedo narių yra nepriklausomai parinkti iš C(=O) ir C(=S) ir žiedo sieros atomai yra nepriklausomai parinkti iš $S(=O)_n$, kiekvienas žiedas pasirinktinai pakeistas iki 3 pakaitų, nepriklausomai parinktų iš grupės, susidedančios iš halogeno, ciano, hidroksi, amino, nitro, C(=O)OH, $C(=O)NH_2$, SO_2NH_2, C_1-C_4 alkilo, C_1-C_4 halogenalkilo, C_2-C_4 alkenilo, C_2-C_4 halogenalkenilo, C_2-C_4 alkinilo, C_2-C_4 halogenalkinilo, C_3-C_7 cikloalkilo, C_3-C_7 halogencikloalkilo, C_4-C_8 alkilcikloalkilo, C_4-C_8 halogenalkilcikloalkilo, C_4-C_8 cikloalkilalkilo, C_4-C_8 halocikloalkilalkilo, C_1-C_6 alkoksi, C_1-C_6 halogenalkoksi, C_2-C_6 alkoksikkarbonilo, C_2-C_6 halogenalkoksikarbonilo, C_2-C_6 alkilkarbonilo ir C_2-C_6 halogenalkilkarbonilo;

kiekvienas R^4 ir R^5 yra nepriklausomai H, halogenas, ciano, hidroksi, amino, nitro, OCN, SCN, CHO, C(=O)OH,$C(=O)NH_2$, $C(=S)NH_2$ arba SO_2NH_2; arba C_1-C_6 alkilas, C_2-C_6 alkenilas, C_2-C_6 alkinilas, C_3-C_8 cikloalkilas, C_4-C_8 alkilcikloalkilas, C_4-C_8 cikloalkilalkilas, C_6-C_{12} cikloalkilcikloalkilas, C_5-C_8 alkilcikloalkilalkilas, C_3-C_6 cikloalkenilas, C_1-C_6 alkoksi, C_3-C_6 cikloalkoksi, C_4-C_8 cikloalkilalkoksi, C_2-C_6 alkeniloksi arba C_2-C_6 alkiniloksi, kiekvienas nepakeistas arba pakeistas bent vienu pakaitu, nepriklausomai parinktu iš grupės, susidedančios iš halogeno, ciano, nitro, CHO, C(=O)OH, $C(=O)NH_2$, $C(=O)R^{10}$, $C(=O)OR^{11}$, $C(-O)NR^{12}R^{13}$, OR^{11}, $S(O)_nR^{10}$, $SO_2NR^{12}R^{13}$ ir $Si(R^{11}))_3$; arba

R^4 ir R^5 kartu su anglies atomu, prie kurio jie yra prijungti, sudaro 3-7-narį žiedą, turintį žiedo narius, parinktus iš anglies atomų ir iki 2 heteroatomų, nepriklausomai parinktų iš vieno O, vieno S ir iki 2 N, kur iki 2 anglies žiedo narių atomų yra nepriklausomai parinkta iš C(=O) ir C(=S) ir sieros atomas žiedo narys yra parinktas iš S, S(O) arba $S(O)_2$, kur minėtas žiedas pasirinktinai pakeistas iki 4 pakaitų, nepriklausomai parinktų iš grupės, susidedančios iš halogeno, ciano ir C_1-C_4 alkilo;

kiekvienas R^6 yra nepriklausomai H; arba C_1-C_6 alkilas, C_2-C_6 alkenilas, C_2-C_6 alkinilas, C_3-C_8 cikloalkilas, C_4 C_8 alkilcikloalkilas, C_4-C_8 cikloalkilalkilas, C_6-C_{10} cikloalkilcikloalkilas, C_5-C_{10} alkilcikloalkilalkilas, C_3-C_6 cikloalkenilas, C_2-C_6 alkilkarbonilas arba C_2-C_6 alkoksikarbonilas, kiekvienas nepakeistas arba pakeistas bent vienu pakaitu, nepriklausomai parinktu iš grupės, susidedančios iš halogeno, ciano, nitro, CHO, C(=O)OH, $C(=O)NH_2$, $C(=O)R^{10}$, $C(=O)OR^{11}$, $C(=O)NR^{12}R^{13}$, OR^{11}, $S(O)_nR^{10}$, $SO_2NR^{12}R^{13}$ ir $Si(R^{10})_3$; arba

du R^6 pakaitai kartu su azoto atomu, su kuriuo jie yra sujungti, sudaro 3-7-narį žiedą, turintį žiedo narius, parinktus iš anglies atomų ir iki 2 heteroatomų, nepriklausomai parinktų iš vieno O, vieno S ir iki 2 N, kur iki 2 anglies atomų žiedo narių yra nepriklausomai parinkti iš C(=O) ir C(=S) ir sieros atomas žiedo narys yra parinktas iš S, S(O) arba $S(O)_2$, kur minėtas žiedas pasirinktinai pakeistas iki 4 pakaitų, nepriklausomai parinktų iš grupės, susidedančios iš halogeno, ciano ir C_1-C_4 alkilo;

kiekvienas R^7 ir R^8 yra nepriklausomai H; arba C_1-C_6 alkilas, C_2-C_6 alkenilas, C_2-C_6 alkinilas, C_3-C_8 cikloalkilas, C_4-C_8 alkilcikloalkilas, C_4-C_8

cikloalkilalkilas, C_6-C_{10} cikloalkilcikloalkilas, C_5-C_{10} alkilcikloalkilalkilas, C_3-C_6 cikloalkenilas, C_2-C_6 alkilkarbonilas arba C_2-C_6 alkoksikarbonilas, kiekvienas nepakeistas arba pakeistas bent vienu pakaitu, nepriklausomai parinktu iš grupės, susidedančios iš halogeno, ciano, nitro, CHO, C(=O)OH, $C(=O)NH_2$, $C(=O)R^{10}$, $C(=O)OR^{11}$, $C(=O)NR^{12}R^{13}$, OR^{11}, $S(O)_nR^{10}$, $SO_2NR^{12}R^{13}$ ir $Si(R^{10})_3$;

kiekvienas R^9 yra nepriklausomai C_1-C_6 alkilas, C_2-C_6 alkenilas, C_2 C_6 alkinilas, C_3-C_8 cikloalkilas, C_1-C_8 alkilcikloalkilas, C_4-C_8 cikloalkilalkilas, C_6-C_{10} cikloalkilcikloalkilas, C_5-C_{10} alkilcikloalkilalkilas, C_3-C_6 cikloalkenilas, C_2-C_6 alkilkarbonilas arba C_2-C_6 alkoksikarbonilas, kiekvienas nepakeistas arba pakeistas bent vienu pakaitu, nepriklausomai parinktu iš grupės, susidedančios iš halogeno, ciano, nitro, CHO, C(=O)OH, $C(=O)NH_2$, $C(=O)R^{10}$, $C(=O)OR^{11}$, $C(=O)NR^{12}R^{13}$, OR^{11}, $S(O)_nR^{10}$, $SO_2NR^{12}R^{13}$ ir $Si(R^{10})_3$;

kiekvienas R^{9a} yra nepriklausomai H; arba C_1-C_6 alkilas, C_2-C_6 alkenilas, C_2-C_6 alkinilas, C_3-C_8 cikloalkilas, C_4-C_8 alkilcikloalkilas, C_4-C_8 cikloalkilalkilas, C_6-C_{10} cikloalkilcikloalkilas, C_5-C_{10} alkilcikloalkilalkilas, C_3-C_6 cikloalkenilas, C_2-C_6 alkilkarbonilas arba C_2-C_6 alkoksikarbonilas, kiekvienas nepakeistas arba pakeistas bent vienu pakaitu, nepriklausomai parinktu iš grupės, susidedančios iš halogeno, ciano, nitro, CHO, C(=O)OH, $C(=O)NH_2$, $C(=O)R^{10}$, $C(=O)OR^{11}$, $C(=O)NR^{12}R^{13}$, OR^{11}, $S(O)_nR^{10}$, $SO_2NR^{12}R^{13}$ ir $Si(R^{10})_3$;

kiekvienas R^{10} ir R^{11} yra nepriklausomai C_1-C_6 alkilas, C_2-C_6 alkenilas, C_2-C_6 alkinilas, C_3-C_8 cikloalkilas, C_4-C_8 alkilcikloalkilas, C_4-C_8 cikloalkilalkilas, C_6-C_{10} cikloalkilcikloalkilas, C_5-C_{10} alkilcikloalkilalkilas arba C_3-C_6 cikloalkenilas, kiekvienas nepakeistas arba pakeistas bent vienu pakaitu, nepriklausomai parinktu iš grupės, susidedančios iš halogeno, ciano, nitro, CHO, C(=O)OH, $C(=O)NH_2$, C_1-C_4 alkoksi, C_1-C_4 halogenalkoksi, C_1-C_4 alkiltio, C_1-C_4 alkilsulfinilo, C_1-C_4 alkilsulfonilo, C_1-C_4 holoalkiltio, C_1-C_4 halogenalkilsulfinilo, C_1-C_4 halogenalkilsulfonilo, C_1-C_4 alkilamino, C_7-C_8 dialkilamino, C_3-C_6 cikloalkilamino, C_2-C_4 alkoksialkilo, C_2-C_4 alkilkarbonilo, C_2-C_6 alkoksikarbonilo, C_2-C_6 alkilkarboniloksi, C_2-C_6 alkilkarboniltio, C_2-C_6 alkilaminokarbonilo, C_3-C_8 dialkilaminokarbonilo ir C_3-C_6 trialkilsililo; arba fenilas arba 5-6-naris heteroaromatinis žiedas, kiekvienas nepakeistas arba pakeistas bent vienu pakaitu, nepriklausomai parinktu iš grupės, susidedančios iš C_1-C_6 alkilo, C_1-C_6 halogenalkilo, C_2-C_6 alkenilo, C_2-C_6 alkinilo, C_3-C_8 cikloalkilo, C_4-C_8 alkilcikloalkilo, C_4-C_8 cikloalkilalkilo, C_6-C_{10} cikloalkilcikloalkilo, C_5-C_{10} alkilcikloalkilalkilo, C_3-C_6 cikloalkenilo, halogeno, ciano, nitro, CHO, C(=O)OH, C(=O)NH_2, C_1-C_4 alkoksi, C_1-C_4 halogenalkoksi, C_1-C_4 alkiltio, C_1-C_4 alkilsulfinilo, C_1-C_4 alkilsulfonilo, C_1-C_4 halogenalkiltio, C_1-C_4 halogenalkilsulfinilo, C_1-C_4 halogenalkilsulfonilo, C_1-C_4 alkilamino, C_2-C_8 dialkilamino, C_3-C_6 cikloalkilamino, C_2-C_4 alkoksialkilo, C_2-C_4 alkilkarbonilo, C_7-C_6 alkoksikarbonilo, C_2-C_6 alkilkarboniloksi, C_2-C_6 alkilkarboniltio, C_2-C_6 alkilaminokarbonilo, C_3-C_8 dialkilaminokarbonilo ir C_3-C_6 trialkilsililo;

kiekvienas R^{12} ir R^{13} yra nepriklausomai C_1-C_6 alkilas, C_2-C_6 alkenilas, C_2-C_6 alkinilas, C_3-C_8 cikloalkilas, C_4-C_8 alkilcikloalkilas, C_4-C_8 cikloalkilalkilas, C_6-C_{10} cikloalkilcikloalkilas, C_3-C_{10} alkilcikloalkilalkilas arba C_3-C_6 cikloalkenilas, kiekvienas nepakeistas arba pakeistas bent vienu pakaitu, nepriklausomai parinktu iš grupės, susidedančios iš halogeno, ciano, nitro, CHO, C(=O)OH, $C(=O)NH_2$, C_1-C_4 alkoksi, C_1-C_4 halogenalkoksi, C_1-C_4 alkiltio, C_1-C_4 alkilsulfinilo, C_1-C_4 alkilsulfonilo, C_1-C_4 halogenalkiltio, C_1-C_4 halogenalkilsulfinilo, C_1-C_4 halogenalkilsulfonilo, C_1-C_4 alkilamino, C_2-C_8 dialkilamino, C_3-C_6 cikloalkilamino, C_2-C_4 alkoksialkilo, C_2-C_4 alkilkarbonilo, C_2-C_6 alkoksikarbonilo, C_2-C_6 alkilkarboniloksi, C_2-C_6 alkilkarboniltio, C_2-C_6 alkilaminokarbonilo, C_3-C_8 dialkilaminokarbonilo ir C_3-C_6 trialkilsililo; arba

R^{12} ir R^{13} kartu su azoto atomu, prie kurio jie yra prijungti, sudaro 3-7-narį žiedą, turintį žiedo narius, parinktus iš anglies atomų ir iki 2 heteroatomų, nepriklausomai parinktų iš vieno O, vieno S, ir iki 2 N, kur iki 2 anglies atomų žiedo narių yra nepriklausomai parinkti iš C(=O) ir C(=S) ir sieros atomas žiedo narys yra parinktyas iš S, S(O) arba $S(O)_2$, kur minėtas žiedas pasirinktinai pakeistas iki 4 pakaitų, nepriklausomai parinktų iš grupės, susidedančios iš halogeno, ciano ir C_1-C_4 alkilo;

kiekvienas R^{14} yra nepriklausomai halogenas, ciano, hidroksi, amino, nitro, SF_5, OCN, SCN, CHO, C(=O)OH, $C(=O)NH_2$, $C(=S)NH_2$, SO_2NH_2, $C(=O)R^{18}$, $C(=O)OR^{18}$, NHR^{18}, $NR^{18}R^{19}$, $C(=O)NR^{21}R^{19}$, $C(=O)NR^{21}NR^{22}R^{23}$, $C(=S)NR^{21}R^{19}$, $SO_2NR^{21}R^{19}$, $OC(=O)R^{21}$, $OC(=O)OR^{18}$, $OC(=O)NR^{21}R^{19}$, $N(R^{21})C(=O)R^{21}$, $N(R^{21})C(=O)OR^{19}$, $N(R^{21})C(=O)NR^{21}R^{22}$, OSO_2R^{18}, $OSO_2NR^{21}R^{22}$, $NR^{21}SO_2R^{18}$, $NR^{21}SO_2NR^{21}R^{22}$, $Si(R^{18}R^{19}R^{20})$, $C(=NR^{21})R^{22}$, $C(=NOR^{21})R^{22}$, $C(=NNR^{21}R^{22})R^{23}$, $C(=NN(C(=O)R^{19})R^{21})R^{22}$, $C(=NN(C(=O)OR^{19})R^{21})R^{22}$, $ON=CR^{21}R^{22}$, $ONR^{21}R^{22}$, $S(=O)(=NR^{21})R^{22}$, $SO_2NR^{21}C(=O)NR^{22}R^{23}$, $P(=X^2)R^{18}R^{19}$, $OP(=X^2)R^{18}R^{19}$, $OP(=X^2)(OR^{18})R^{19}$, $OP(=X^2)(OR^{18})OR^{19}$, $N=CR^{21}R^{22}$, $NR^{21}N=R^{22}R^{23}$, $NR^{21}NR^{22}R^{23}$, $NR^{21}C(=X^2)NR^{22}R^{23}$, $NR^{21}C(=NR^{21})NR^{22}R^{23}$, $NR^{21}NR^{21}C(-X^2)NR^{22}R^{23}$, $NR^{21}NR^{21}SO_2NR^{22}R^{23}$, Z^1Q^t arba $Z^1Q^jZ^lQ^t$; arba C_1-C_8 alkil, C_2-C_8 alkenil, C_2-C_8 alkinilas, C_3-C_{10} cikloalkilas, C_4-C_{10}alkilcikloalkilas, C_4-C_{10} cikloalkilalkilas, C_6-C_{14}cikloalkilcikloalkilas, C_5-C_{10} alkilcikloalkilalkilas, C_3-C_8 cikloalkenilas, C_1-C_8

alkoksi, C_3-C_8 cikloalkoksi, C_4-C_{10} cikloalkilalkoksi, C_2-C_8 alkeniloksi, C_2-C_8 alkiniloksi, C_1-C_8 alkiltio, C_1-C_8 alkilsulfinilas, C_1-C_8 alkilsulfonilas, C_3-C_8 cikloalkiltio, C_3-C_8 cikloalkilsulfinilas, C_3-C_8 cikloalkilsulfonilas, C_4-C_{10} cikloalkilalkiltio, C_4-C_{10} cikloalkilalkilsulfinilas, C_4-C_{10} cikloalkilalkilsulfonilas, C_2-C_8 alkeniltio, C_2 C_8 alkenilsulfinilas, C_2 C_8 alkenilsulfonilas, C_2-C_8 alkiniltio, C_2-C_8 alkinilsulfinilas arba C_2-C_8 alkinilsulfonilas,

kiekvienas nepakeistas arba pakeistas bent vienu pakaitu, nepriklausomai parinktu iš R^{17}; arba

dviem R^{14} pakaitais prie gretimų žiedo atomų, kurie kartu su gretimais žiedo atomais sudaro 5-7-narį karbociklinį arba heterociklinį žiedą, kiekvienas žiedas turi žiedo narius, parinktus iš anglies atomų ir iki 3 heteroatomų nepriklausomai parinktų iš iki 2 O, iki 2 S, ir iki 3 N, kur iki 2 anglies atomų žiedo narių yra nepriklausomai parinkti iš C(=O) ir C(=S) ir sieros atomai žiedo nariai nepriklausomai parinkti iš $S(=O)_n$, kiekvienas žiedas pasirinktinai pakeistas iki 3 pakaitų, nepriklausomai parinkti iš grupės, susidedančios iš halogeno, ciano, hidroksi, amino, nitro, C(=O)OH, $C(=O)NH_2$, SO_2NH_2, C_1-C_4 alkilo, C_1-C_4 halogenalkilo, C_2-C_4 alkenilo, C_2-C_4 halogenalkenilo, C_2-C_4 alkinilo, C_2-C_4 halogenalkinilo, C_3-C_7 cikloalkilo, C_3-C_7 halogencikloalkilo, C_4-C_8 alkilcikloalkilo, C_4-C_8 halogenalkilcikloalkilo, C_4-C_8 cikloalkilalkilo, C_4-C_8 halogencikloalkilalkilo, C_1-C_6 alkoksi, C_1-C_6 halogenalkoksi, C_2-C_6 alkoksikarbonilo, C_2-C_6 halogenalkoksikarbonilo, C_2-C_6 alkilkarbonilo ir C_2-C_6 halogenalkilkarbonilo;

kiekvienas X^2 yra nepriklausomai O arba S;

kiekvienas Z^1 yra nepriklausomai tiesioginis ryšys, O, $S(O)_n$, NR^6, $C(R^7)_2$, $C(R^7)=C(R^7)$, C≡C, $C(R^7)_2O$, $OC(R^7)_2$, $C(=X^1)$, $C(=X^1)E$, $EC(=X^1)$, $C(=NOR^8)$ arba $C(=NN(R^6)_2)$;

kiekvienas Q^i yra nepriklausomai 3-10-naris žiedas arba 7-11-nario žiedo sistema, kiekvienas žiedas arba žiedo sistema turi žiedo narius, parinktus iš anglies atomų ir iki 4 heteroatomų, nepriklausomai parinktų iš iki 2 O, iki 2 S, ir iki 4 N, kur iki 3 anglies atomų žiedo narių yra nepriklausomai parinkti iš C(=O) ir C(=S) ir sieros atomai žiedo nariai yra nepriklausomai parinkti iš $S(=O)_u(=NR^{24})_z$, kiekvienas žiedas arba žiedo sistema pasirinktinai pakeista iki 4 pakaitų, nepriklausomai parinktų iš grupės, susidedančios iš halogeno, ciano, nitro, CHO, C(=O)OH, $C(=O)NH_2$, $C(=O)R^{10}$, $C(=O)OR^{11}$, $C(=O)NR^{12}R^{13}$, OR^{11}, $S(O)_nR^{10}$, $SO_2NR^{12}R^{13}$, $Si(R^{10})_3$ ir R^{16};

kiekvienas Qt yra nepriklausomai 3-10-naris žiedas arba 7-11-nario žiedo sistema, kiekvienas žiedas arba žiedo sistema turi žiedo narius, parinktus iš anglies atomų ir iki 4 heteroatomų, nepriklausomai parinktų iš iki 2 O, iki 2 S, ir iki 4 N, kur iki 3 anglies atomų žiedo nariai yra nepriklausomai parinkti iš C(=O) ir C(=S) ir žiedo sieros atomų nariai yra nepriklausomai parinkti iš $S(=O)_u(=NR^{24})_z$, kiekvienas žiedas arba žiedo sistema pasirinktinai pakeistas iki 5 pakaitų, nepriklausomai parinktų iš grupės, susidedančios iš halogeno, ciano, nitro, CHO, C(=O)OH, C(=O)NH_2, $C(=O)R^{10}$, $C(=O)OR^{11}$, $C(=O)NR^{12}R^{13}$, C(=O)$NR^{21}NR^{22}R^{23}$, OR^{11}, $S(O)_nR^{10}$, $SO_2NR^{12}R^{13}$, S(=O)$(=NR^{21})R^{22}$, $Si(R^{10})_3$ ir R^{16};

kiekvienas R^{15} yra nepriklausomai halogenas, ciano, hidroksi, amino, nitro, SF^5, OCN, SCN, CHO, C(=O)OH, $C(=O)NH_2$, $C(=S)NH_2$, SO_2NH_2, $C(=O)R^{18}$, $C(=O)OR^{18}$, NHR^{18}, $NR^{19}R^{19}$, $C(=O)NR^{21}R^{19}$, C(=O)$NR^{21}NR^{22}R^{23}$, $C(=S)NR^{21}R^{19}$, $SO_2NR^{21}R^{19}$, S(=O)$(=NR^{21})R^{22}$, $OC(=O)R^{21}$, $OC(=O)OR^{18}$, OC(=O)$NR^{21}R^{19}$, $N(R^{21})C(=O)R^{21}$, $N(R^{21})C(=O)OR^{19}$, $N(R^{21})$C(=O)$NR^{21}R^{22}$, OSO_2R^{18}, $OSO_2NR^{21}R^{22}$, $NR^{21}SO_2R^{18}$, NR21SO2$NR^{21}R^{22}$, $Si(R^{18}R^{19}R^{20})$ arba Z^1Q^t; arba

C_1-C_8 alkilas, C_2-C_8 alkenilas, C_2-C_8 alkinilas, C_3-C_{10} cikloalkilas,C_4-C_{10} alkilcikloalkilas, C_4-C_{10} cikloalkilalkilas, C_6-C_{14} cikloalkilcikloalkilas, C_5-C_{10} alkilcikloalkilalkilas, C_3-C_8 cikloalkenilas, C_1-C_8 alkoksi, C_3-C_8 cikloalkoksi, C_4-C_{10} cikloalkilalkoksi, C_2-C_8 alkeniloksi, C_2-C_8 alkiniloksi, C_1-C_8 alkiltio, C_1-C_8 alkilsulfinilas, C_1-C_8 alkilsulfonilas, C_3-C_8 cikloalkiltio, C_3-C_8 cikloalkilsulfinilas, C_3-C_8 cikloalkilsulfonilas, C_4-C_{10} cikloalkilalkiltio, C_4-C_{10} cikloalkilalkilsulfinilas, C_4-C_{10} cikloalkilalkilsulfonilas, C_2-C_8 alkeniltio, C_2-C_8 alkenilsulfinilas, C_2-C_8 alkenilsulfonilas, C_2-C_8 alkiniltio, C_2-C_8 alkinilsulfinilas arba C_2-C_8 alkinilsulfonilas, kiekvienas nepakeistas arba pakeistas bent vienu pakaitu, nepriklausomai parinktu iš R^{17};

arba

du R^{15} pakaitai prie gretimų žiedo atomų kartu su gretimais žiedo atomais sudaro 5-7-narį karbociklinį arba heterociklinį žiedą, kiekvienas žiedas turi žiedo narius, parinktus iš anglies atomų ir iki 3 heteroatomų, nepriklausomai parinktų iš iki 2 O, iki 2 S, ir iki 3 N, kur iki 2 žiedo anglies atomų narių yra nepriklausomai parinkti iš C(=O) ir C(=S) ir žiedo sieros atomų nariai yra nepriklausomai parinkti iš $S(=O)_n$, kiekvienas žiedas pasirinktinai pakeistas iki 3 pakaitų, nepriklausomai parinktų iš grupės, susidedančios iš halogeno, ciano, hidroksi, amino, nitro, C(=O)OH, $C(=O)NH_2$, SO_2NH_2, C_1-C_4 alkilo, C_1-C_4 halogenalkilo, C_2-C_4 alkenilo, C_2-C_4 halogenalkenilo, C_2-C_4 alkinilo, C_2-C_4 halogenalkinilo, C_3-C_7 cikloalkilo, C_3-C_7 halogencikloalkilo, C_4-C_8 alkilcikloalkilo, C_4-C_8 halogenalkilcikloalkilo, C_4-C_8 cikloalkilalkilo, C_4-C_8 halogencikloalkilalkilo, C_1-C_6 alkoksi, C_1-C_6 halogenalkoksi, C_2-C_6 alkoksikarbonilo, C_2-C_6 halogenalkoksikarbonilo, C_2-C_6 alkilkarbonilo ir C_2-C_6 halogenalkilkarbonilo;

kiekvienas R^{16} yra nepriklausomai C_1-C_6 alkilas, C_2-C_6 alkenilas, C_2-C_6 alkinilas, C_3-C_8 cikloalkilas, C_4-C_8 alkilcikloalkilas, C_4-C_8 cikloalkilalkilas, C_6-C_{10} cikloalkilcikloalkilas, C_5-C_{10} alkilcikloalkilalkilas arba C_3-C_6 cikloalkenilas, kiekvienas nepakeistas arba pakeistas bent vienu pakaitu, nepriklausomai parinktu iš grupės, susidedančios iš halogeno, ciano, nitro, CHO, C(=O)OH, $C(=O)NH_2$, C_1-C_4 alkoksi, C_1-C_4 halogenalkoksi, C_1-C_4 alkiltio, C_1-C_4 alkilsulfinilo, C_1-C_4 alkilsulfonilo, C_1-C_4 halogenalkiltio, C_1-C_4 halogenalkilsulfinilo, C_1-C_4 halogenalkilsulfonilo, C_1-C_4 alkilamino, C_2-C_8 dialkilamino, C_3-C_6 cikloalkilamino, C_2-C_4 alkoksialkilo, C_2-C_4 alkilkarbonilo, C_2-C_6 alkoksikarbonilo, C_2-C_6 alkilkarboniloksi, C_2-C_6 alkilkarboniltio, C_2-C_6 alkilaminokarbonilo, C_3-C_8

dialkilaminokarbonilo ir C_3-C_6 trialkilsililo; arba fenilas arba 5- arba 6-naris heteroaromatinis žiedas, kiekvienas nepakeistas arba pakeistas bent vienu pakaitu, nepriklausomai parinktu iš grupės, susidedančios iš C_1-C_6 alkilo, C_2-C_6 alkenilo, C_2-C_6 alkinilo, C_3-C_8 cikloalkilo, C_4-C_8 alkilcikloalkilo, C_4-C_8 cikloalkilalkilo, C_6-C_{10} cikloalkilcikloalkilo, C_5-C_{10} alkilcikloalkilalkilo, C_3-C_6 cikloalkenilo, halogen, ciano, nitro, CHO, C(=O)OH, C(=O)NH_2, C_1-C_4 alkoksi, C_1-C_4 halogenalkoksi, C_1-C_4 alkiltio, C_1-C_4 alkilsulfinil, C_1-C_4 alkilsulfonil, C_1-C_4 halogenalkiltio, C_1-C_4 halogenalkilsulfinilo, C_1-C_4 halogenalkilsulfonilo, C_1-C_4 alkilamino, C_2-C_8 dialkilamino, C_3-C_6 cikloalkilamino, C_2-C_4 alkoksialkilo, C_2-C_4 alkilkarbonilo, C_2-C_6 alkoksikarbonilo, C_2-C_6 alkilkarboniloksi, C_2-C_6 alkilkarboniltio, C_2-C_6 alkilaminokarbonilo, C_3-C_8 dialkilaminokarbonilo ir C_3-C_6 trialkilsililo;

kiekvienas R^{17} yra nepriklausomai halogenas, ciano, nitro, OH, CHO, C(=O)OH, C(=O)NH_2, C(=O)R^{10}, C(=O)OR^{11}, C(=O)$NR^{12}R^{13}$, OR^{11}, S(O)$_n$$R^{10}$, $SO_2NR^{12}R^{13}$, Si(R^{10})$_3$ arba Z^1Q^1;

kiekvienas R^{18}, R^{19} ir R^{20} yra nepriklausomai Q^t; arba C_1-C_6 alkilas, C_2-C_6 alkenilas, C_2-C_6 alkinilas, C_3-C_8 cikloalkilas, C_4-C_8 alkilcikloalkilas, C_4-C_8 cikloalkilalkilas, C_6-C_{10} cikloalkilcikloalkilas, C_5-C_{10} alkilcikloalkilalkilas arba C_3-C_6 cikloalkenilas, kiekvienas nepakeistas arba pakeistas bent vienu pakaitu, nepriklausomai parinktu iš R^{17};

kiekvienas R^{21} yra nepriklausomai Q^t arba H; arba C_1-C_6 alkilas, C_2-C_6 alkenilas, C_2-C_6 alkinilas, C_3-C_8 cikloalkilas, C_4-C_8 alkilcikloalkilas, C_4-C_8 cikloalkilalkilas, C_6-C_{10} cikloalkilcikloalkilas, C_5-C_{10} alkilcikloalkilalkilas arba C_3-C_6 cikloalkenilas, kiekvienas nepakeistas arba pakeistas bent vienu pakaitu, nepriklausomai parinktu iš R^{17};

kiekvienas R^{22} ir R^{23} yra nepriklausomai Q^t arba H; arba C_1-C_6 alkilas, C_2-C_6 alkenilas, C_2-C_6 alkinilas, C_3-C_8 cikloalkilas, C_4-C_8 alkilcikloalkilas, C_4-C_8 cikloalkilalkilas, C_6-C_{10} cikloalkilcikloalkilas, C_5-C_{10} alkilcikloalkilalkilas arba C_3-C_6 cikloalkenilas, kiekvienas nepakeistas arba pakeistas bent vienu pakaitu, nepriklausomai parinktu iš R^{17}; arba

R^{22} ir R^{23} kartu su azoto atomu, su kuriuo jie yra sujungti,sudaro 3-7-narį žiedą, turintį žiedo narius, parinktus iš anglies atomų ir iki 2 heteroatomų, nepriklausomai parinktų iš vieno O, vieno S, ir iki 2 N, kur iki 2 anglies atomų žiedo narių yra nepriklausomai parinkti iš C(=O) ir C(=S) ir žiedo narys sieros atomas yra parinktas iš S, S(O) arba S($O)_2$, kur minėtas žiedas pasirinktinai pakeistas iki 4 pakaitų, nepriklausomai parinktų iš grupės, susidedančios iš halogeno, ciano ir C_1-C_4 alkilo;

kiekvienas R^{24} yra nepriklausomai H, ciano grupė, OCN, SCN, CHO, C(=O)OH, C(=O)NH_2, C(=S)NH_2, SO_2NH_2, C(=O)R^{18}, C(=O)OR^{18}, NHR^{18}, $NR^{18}R^{19}$, C(=O)$NR^{21}R^{19}$, C(=S)$NR^{21}R^{19}$, $SO_2NR^{21}R^{19}$, OC(=O)R^{21}, OC(=O)OR^{18}, OC(=O)$NR^{21}R^{19}$, N(R^{21})C(-O)R^{21}, N(R^{21})C(=O)OR^{19}, N(R^{21})C(=O)$NR^{21}R^{22}$, OSO_2R^{18}, $OSO_2NR^{21}R^{22}$, $NR^{21}SO_2R^{18}$, $NR^{21}SO_2NR^{21}R^{22}$, Si($R^{18}R^{19}R^{20}$) arba Z^1Q^t; arba C_1-C_8 alkilas, C_2-C_8 alkenilas, C_2-C_8 alkinilas, C_3-C_{10}cikloalkilas, C_4-C_{10} alkilcikloalkilas, C_4-C_{10} cikloalkilalkilas, C_6-C_{14} cikloalkilcikloalkilas, C_5-C_{10} alkilcikloalkilalkilas, C_3-C_8 cikloalkenilas, C_1-C_8 alkoksi, C_3-C_8 cikloalkoksi, C_4-C_{10} cikloalkilalkoksi, C_2-C_8 alkeniloksi, C_2-C_8 alkiniloksi, C_1-C_8 alkiltio, C_1-C_8 alkilsulfinilas, C_1-C_8 alkilsulfonilas, C_3-C_8 cikloalkiltio, C_3-C_8 cikloalkilsulfinilas, C_3-C_8 cikloalkilsulfonilas, C_4-C_{10} cikloalkilalkiltio, C_4-C_{10} cikloalkilalkilsulfinilas, C_4-C_{10} cikloalkilalkilsulfonilas, C_2-C_8 alkeniltio, C_2-C_8 alkenilsulfinilas, C_2-C_8 alkenilsulfonilas, C_2-C_8 alkiniltio, C_2-C_8 alkinilsulfinilas arba C_2-C_8 alkinilsulfonilas, kiekvienas nepakeistas arba pakeistas bent vienu pakaitu, nepriklausomai parinktu iš R^{17};

a yra 1, 2 arba 3;

kiekvienas n yra nepriklausomai 0, 1 arba 2; ir

u ir z kiekvienu atveju iš S(=O)$_u$(=NR^{24})$_z$ yra nepriklausomai 0, 1 arba 2, numatant, kad u ir z suma kiekvienu atveju iš S(=O)$_u$(=NR^{24})$_z$ yra 0, 1 arba 2;

numatant, kad (i) jeigu A yra O, S, NCH_3 arba C(R^{3c})=C(R^{3d}), R^{3c} yra H arba F, ir R^{3d} yra H, F, CF_2H arba CF_3, tuomet bent vienas iš R^{3a} arba R^{3b} nėra H; ir (ii) junginys, kurio formulė 1 nėra

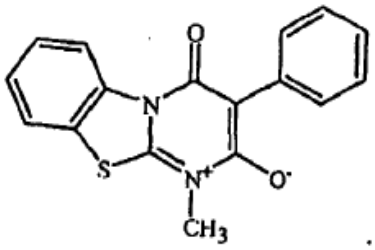

2. Junginys pagal 1 punktą, kur

X yra O;

Y yra O;

Z yra tiesioginis ryšys, C(=X^1) arba C(=X^1)E;

X^1 yra O;

E yra O;

A yra C(R^{3c})=C(R^{3d}) arba NR^{3e};

R^2 yra C(=O)OR^{18}; arba C1-C8 alkilas, pasirinktinai pakeistas halogenu; arba 3-10-naris žiedas arba 7-11-nario žiedo sistema, kur kiekvienas žiedas arba žiedo sistema turi žiedo narius, parinktus iš anglies atomų ir iki 4 heteroatomų, nepriklausomai parinktų iš iki 2 O, iki 2 S, ir iki 4 N, kur iki 3 anglies atomų žiedo narių yra nepriklausomai parinkti iš C(=O) ir C(=S) ir sieros atomai žiedo nariai yra nepriklausomai parinkti iš S(=O)$_u$(-NR^{24})$_z$, kiekvienas žiedas arba žiedo sistema pasirinktinai pakeistas iki 5 pakaitų, nepriklausomai parinktų iš R^{15};

R^{3a}, R^{3b}, R^{3c} yra nepriklausomai H arba halogenas;

R^{3d} yra halogenas, C_1-C_8 alkilas, C_1-C_8 alkoksi, C_1-C_8 halogenalkilas arba C_1-C_8 halogenalkoksi; arba

R^{3c} ir R^{3d} kartu sudaro 5-7-narį karbociklinį arba heterociklinį žiedą, kiekvienas žiedas turi žiedo narius, parinktus iš anglies atomų ir iki 3 heteroatomų, nepriklausomai parinktų iš iki 2 O, iki 2 S, ir iki 3 N, kur iki 2 anglies atomų žiedo narių yra nepriklausomai parinkti iš C(=O) ir C(=S)

ir sieros atomai žiedo nariai yra nepriklausomai parinkti iš $S(=O)_n$, kiekvienas žiedas pasirinktinai pakeistas iki 3 pakaitų, nepriklausomai parinktų iš grupės, susidedančios iš halogeno, ciano, hidroksi, amino, nitro, C(=O)OH, $C(=O)NH_2$, SO_2NH_2, C_1-C_4 alkilo, C_1-C_4 halogenalkilo, C_2-C_4 alkenilo, C_2-C_4 halogenalkenilo, C_2-C_4 alkinilo, C_2-C_4 halogenalkinilo, C_3-C_7 cikloalkilo, C_3-C_7 halocikloalkilo, C_4-C_8 alkilcikloalkilo, C_4-C_8 halogenalkilcikloalkilo, C_4-C_8 cikloalkilalkilo, C_4-C_8 halocikloalkilalkilo, C_1-C_6 alkoksi, C_1-C_6 halogenalkoksi, C_2-C_6 alkoksikarbonilo, C_2-C_6 halogenalkoksikarbonilo, C_2-C_6 alkilkarbonilo ir C_2-C_6 halogenalkilkarbonilo;

R^{3e} yra C_1-C_4 alkilas;

R^4 ir R^5 yra H; ir

a yra 1.

3. Junginys pagal 2 punktą, kur

R^1 yra fenilas arba 5- arba 6-naris heteroaromatinis žiedas, kiekvienas pasirinktinai pakeistas iki 3 pakaitų, nepriklausomai parinktų iš R^{14};

R^{14} yra halogenas, ciano, $C(=O)OR^{18}$, $C(=O)NR^{21}R^{19}$, $C(=NOR^{21})R^{22}$ arba Z^1Q^t arba C_1-C_8 alkilas, C_1-C_8 alkoksi arba C_1-C_8 alkiltio, kiekvienas pasirinktinai pakeistas halogenu;

R^{21} yra C_1-C_4 alkilas;

R^{22} yra C_1-C_4 alkilas;

Z yra tiesioginis ryšys;

kiekvienas Z^1 yra nepriklausomai tiesioginis ryšys arba O; ir

kiekvienas Q^t yra nepriklausomai fenilas arba 5- arba 6-naris heteroaromatinis žiedas, kiekvienas pasirinktinai pakeistas iki 5 pakaitų nepriklausomai parinktų iš grupės, susidedančios iš halogeno, ciano, nitro, CHO, C(=O)OH, $C(=O)NH_2$, $C(=O)R^{10}$, $C(=O)OR^{11}$, $C(=O)NR^{12}R^{13}$, $C(=O)NR^{21}NR^{22}R^{23}$, OR^{11}, $S(O)_nR^{10}$, $SO_2NR^{12}R^{13}$, $S(=O)((=NR^{21})R^{22}$, $Si(R^{10})_3$ ir R^{16}.

4. Junginys pagal 3 punktą, kur

R^2 yra piridinilas, pirimidinilas, oksazolilas arba tiazolilas, kiekvienas pasirinktinai pakeistas iki 3 pakaitų, nepriklausomai parinktų iš grupės, susidedančios iš halogeno ir C_1-C_4 alkilo.

5. Junginys pagal 4 punktą, kur

R^1 yra fenilas arba piridinilas, kiekvienas pasirinktinai pakeistas iki 3 pakaitų, nepriklausomai parinktų iš R^{14}; ir kiekvienas Q^t yra nepriklausomai fenilas, piridinilas arba pirimidinilas, kiekvienas pasirinktinai pakeistas iki 5 pakaitų, nepriklausomai parinktų iš grupės, susidedančios iš halogeno, ciano, C_1-C_4 alkilo, C_1-C_4 halogenalkilo, C_1-C_4 alkoksi ir C_1-C_4 halogenalkoksi.

6. Junginys pagal 5 punktą, kur

A yra $C(R^{3c})=C(R^{3d})$;

R^{3a}, R^{3b} ir R^{3c} yra H; ir

R^{3d} yra halogenas, C_1-C_4 alkilas arba C_1-C_4 alkoksi.

7. Junginys pagal 1 punktą, kuris yra parinktas iš grupės, susidedančios iš:

9-brom-1-[(2-chlor-5-tiazolil)metil]-2-hidroksi-4-okso-3-[3-(trifluormetoksi)fenil]-4*H*-pirido[1,2-*a*]pirimidinio vidinės druskos;

9-brom-1-[(2-chlor-5-tiazolil)metil]-2-hidroksi-4-okso-3-[3-(trifluormetil)fenil]-4*H*-pirido[1,2-*a*]pirimidinio vidinės druskos;

9-brom-3-(3-bromfenil)-1-[(2-chlor-5-tiazolil)metil]-2-hidroksi-4-okso-4*H*-pirido[1,2-*a*]pirimidinio vidinės druskos;

9-brom-1-[(2-chlor-5-tiazolil)metil)-3-[3-chlor-5-(trifluormetil)fenil]-2-hidroksi-4-okso-4*H*-pirido[1,2-*a*] pirimidinio vidinės druskos;

9-brom-3-[3-chlor-2-fluor-5-(trifluormetil)fenil]-1-[(2-chlor-5-tiazolil)metil]-2-hidroksi-4-okso-4*H*-pirido[1,2-*a*]pirimidinio vidinės druskos;

9-chlor-1-[(2-chlor-5-tiazolil)metil]-2-hidroksi-4-okso-3-[3-(trifluormetoksi)fenil]-4*H*-pirido[1,2-a]pirimidinio vidinės druskos;

1-[(2-chlor-5-tiazolil)metil]-2-hidroksi-9-metil-4-okso-3-[3-(trifluormetoksi)fenil]-4*H*-pirido[1,2-*a*]pirimidinio vidinės druskos;

1-[(2-chlor-5-tiazolil)metil]-2-hidroksi-9-metil-4-okso-3-[3-(trifluormetil)fenil]-4*H*-pirido[1,2-*a*]pirimidinio vidinės druskos;

1-[(2-chlor-5-tiazolil)metil]-3-(2-fluorfenil)-2-hidroksi-9-metil-4-okso-4*H*-pirido[1,2-*a*]pirimidinio vidinės druskos;

9-brom-1-[(2-chlor-5-tiazolil)metil]-3-[3-chlor-5-(trifluormetoksi)fenil]-2-hidroksi-4-okso-4*H*-pirido[1,2-*a*]pirimidinio vidinės druskos;

1-[(2-chlor-5-tiazolil)metil]-3-[3-chlor-5-(trifluormetoksi) fenil)-2-hidroksi-9-metil-4-okso-4*H*-pirido[1,2-*a*] pirimidinio vidinės druskos;

1-[(2-chlor-5-tiazolil)metil]-3-(2,6-difluorfenil)-2-hidroksi-9-metil-4-okso-4*H*-pirido[1,2-*a*]pirimidinio vidinės druskos;

1-[(2-chlor-5-tiazolil)metil]-2-hidroksi-9-metil-4-okso-3-[3-[(trifluormetil)tio]fenil]-4*H*-pirido[1,2-*a*]pirimidinio vidinės druskos;

3-(2-fluorfenil)-2-hidroksi-9-metil-4-okso-1-(5-pirimidinilmetil)-4*H*-pirido[1,2-*a*]pirimidinio vidinės druskos;

1-[(2-chlor-5-tiazolil)metil]-2-hidroksi-9-metil-4-okso-3-fenil-4*H*-pirido[1,2-*a*]pirimidinio vidinės druskos;

1-[(2-chlor-5-tiazolil)metil]-3-[2-fluor-5-(trifluormetil) fenil]-2-hidroksi-9-metil-4-okso-4*H*-pirido[1,2-*a*] pirimidinio vidinės druskos;

1-[(2-chlor-5-tiazolil)metil]-3-(4-fluorfenil)-2-hidroksi-9-metil-4-okso-4*H*-pirido[1,2-*a*]pirimidinio vidinės druskos;

1-[(2-chlor-5-tiazolil)metil]-2-hidroksi-9-metoksi-4-okso-3-[3-(trifluormetoksi)fenil]-4*H*-pirido[1,2-*a*] pirimidinio vidinės druskos;

1-((2-chlor-5-tiazolil)metil]-3-[2-fluor-5-(trifluormetil) fenil]-2-hidroksi-9-metoksi-4-okso-4*H*-pirido[1,2-*a*] pirimidinio vidinės druskos;

1-((2-chlor-5-tiazolil)metil]-2-hidroksi-3-[2-metoksi-5-

(trifluormetoksi)fenil]-9-metil-4-okso-4*H*-pirido[1,2-*a*] pirimidinio vidinės druskos;

1-[(2-chlor-5-tiazolil)metil]-2-hidroksi-3-(2-metoksifenil)-9-metil-4-okso-4*H*-pirido[1,2-*a*] pirimidinio vidinės druskos;

3-[3-chlor-2-fluor-5-(trifluormetil)fenil]-1-[(2-chlor-5-tiazolil)metil]-2-hidroksi-9-metil-

4-okso-4*H*-pirido[1,2-*a*]pirimidinio vidinės druskos;

1-[(2-chlor-5-tiazolil)metil]-2-hidroksi-9-metil-4-okso-3-[4-[(trifluormetil)tio]fenil]-4*H*-pirido[1,

2-*a*]pirimidinio vidinės druskos;

1-[(2-chlor-5-tiazolil)metil]-3-(2,4-difluorfenil)-2-hidroksi-9-metil-4-okso-4*H*-pirido[1,2-*a*]pirimidinio vidinės druskos;

3-(3-chlor-2-fluorfenil)-1-[(2-chlor-5-tiazolil)metil]-2-hidroksi-9-metil-4-okso-4*H*-pirido[1,2-*a*]pirimidinio vidinės druskos;

1-[(2-chlor-5-tiazolil)metil]-2-hidroksi-3-(3-metoksifenil)-9-metil-4-okso-4*H*-pirido[1,2-*a*] pirimidinio vidinės druskos;

7-brom-1-[(2-chlor-5-tiazolil)metil]-3-[2-fluor-3-(trifluormetil)fenil]-2-hidroksi-9-metil-4-okso-4*H*-pirido[1,2-*a*]pirimidinio vidinės druskos;

1-[(2-chlor-5-tiazolil)metil]-2-hidroksi-3-(3-jodfenil)-9-metil-4-okso-4*H*-pirido[1,2-*a*]pirimidinio vidinės druskos;

2-hidroksi-9-metil-1-[(2-metil-5-tiazolil)metil]-4-okso-3-[3-(trifluormetoksi)fenil)-4*H*-pirido[1,2-*a*]pirimidinio vidinės druskos;

2-hidroksi-9-metil-1-[(2-metil-5-tiazolil)metil]-4-okso-3-[3-(trifluormetil)fenil]-4*H*-pirido[1,2-*a*]pirimidinio vidinės druskos;

3-(2-fluorfenil)-2-hidroksi-9-metil-1-[(2-metil-5-tiazolil) metil]-4-okso-4*H*-pirido[1,2-*a*]pirimidinio vidinės druskos;

3-[3-brom-5-(trifluormetil)fenil]-1-[(2-chlor-5-tiazolil) metil]-2-hidroksi-9-metil-4-okso-4*H*-pirido[1,2-*a*] pirimidinio vidinės druskos;

3-[3-brom-5-(trifluormetoksi)fenil)-1-[(2-chlor-5-tiazolil) metil]-2-hidroksi-9-metil-4-okso-4*H*-pirido[1,2-*a*] pirimidinio vidinės druskos;

1-[(2-chlor-5-tiazolil)metil]-3-[3-chlor-5-(trifluormetil) fenil]-2-hidroksi-9-metil-4-okso-4*H*-pirido[1,2-*a*] pirimidinio vidinės druskos;

1-[(2-chlor-5-tiazolil)metil]-3-[3-fluor-5-(trifluormetil) fenil]-2-hidroksi-9-metil-4-okso-4*H*-pirido[1,2-*a*] pirimidinio vidinės druskos;

1-[(2-chlor-5-tiazolil)metil]-2-hidroksi-3-(3-iodo-5-metoksifenil)-9-metil-4-okso-4*H*-pirido[1,2-*a*] pirimidinio vidinės druskos;

3-(3-bromfenil)-1-[(2-chlor-5-tiazolil)metil]-2-hidroksi-9-metil-4-okso-4*H*-pirido[1,2-*a*]pirimidinio vidinės druskos;

1-[(2-chlor-5-tiazolil)metil]-2-hidroksi-9-metil-4-okso-3-[3'-(trifluormetoksi)[1,1'-bifenil]-3-il]-4*H*-pirido[1,2-a] pirimidinio vidinės druskos;

1-[(2-chlor-5-tiazolil)metil]-3-(2',5'-difluor[1,1'-bifenil]-3-il)-2-hidroksi-9-metil-4-okso-4*H*-pirido[1,2-*a*] pirimidinio vidinės druskos;

3-[3-(6-chlor-3-piridinil)-5-(trifluormetoksi)fenil]-1-[(2-chlor-5-tiazolil)metil]-2-hidroksi-9-metil-4-okso-4*H*-pirido[1,2-a]pirimidinio vidinės druskos;

1-[(2-chlor-5-tiazolil)metil]-3-(2',4'-dichlor[1,1'-bifenil]-3-il)-2-hidroksi-9-metil-4-okso-4*H*-pirido[1,2-*a*] pirimidinio vidinės druskos;

1-[(2-chlor-5-tiazolil)metil]-2-hidroksi-4-okso-3-fenil-4*H*-pirimido[2,1-*a*]izochinolinio vidinės druskos; ir

1-[(2-chlor-5-tiazolil)metil]-3-(3-etenilfenil)-2-hidroksi-9-metil-4-okso-4*H*-pirido[1,2-*a*]pirimidinio vidinės druskos.

8. Junginys pagal 1 punktą, kuris yra parinktas iš grupės, susidedančios iš:

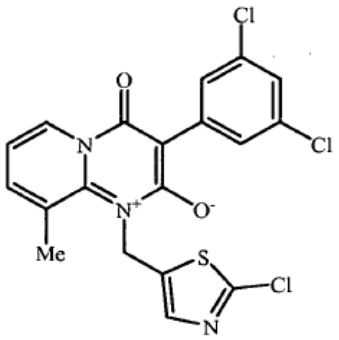

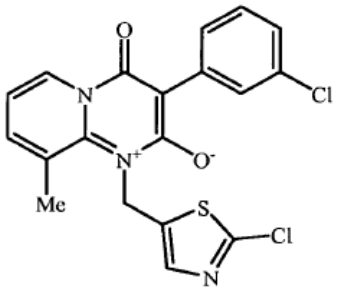

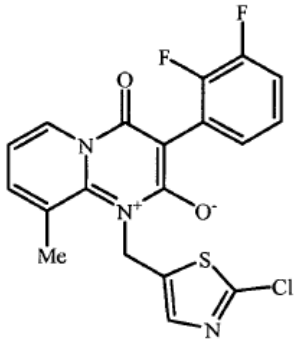

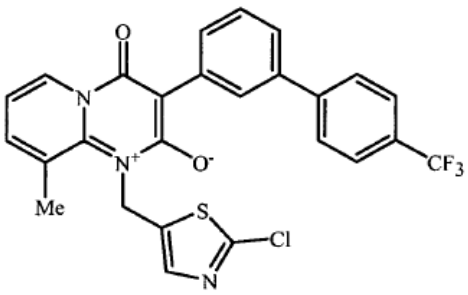

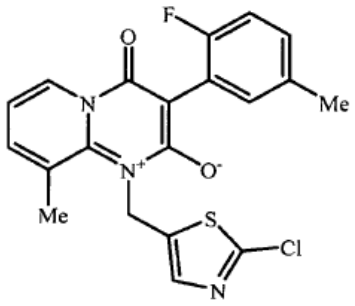

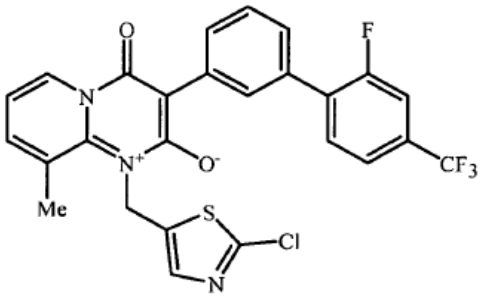

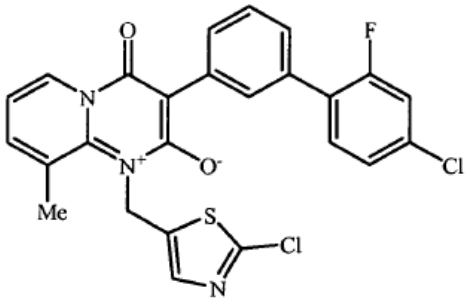

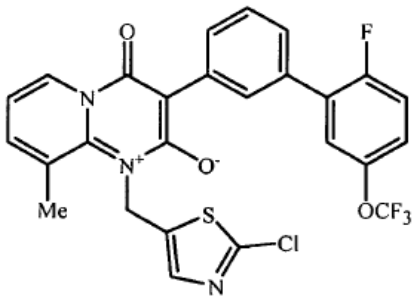

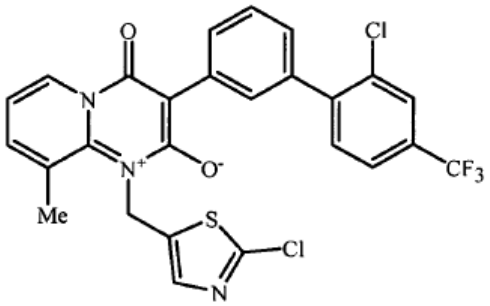

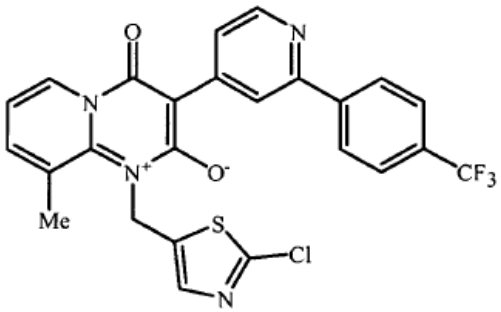

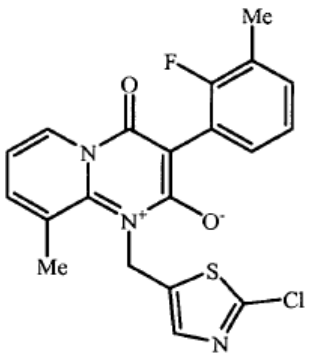

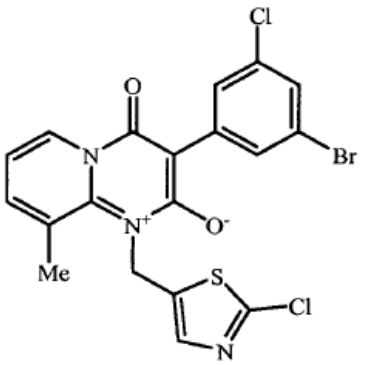

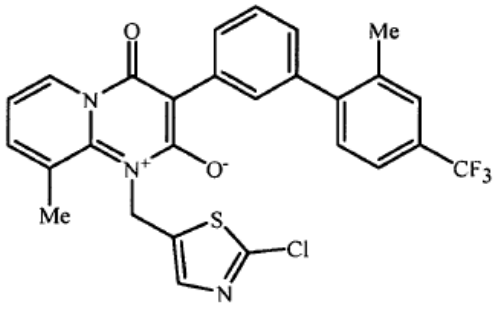

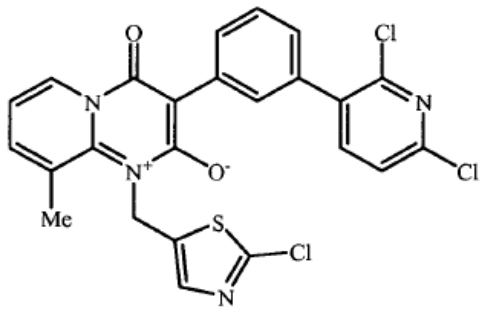

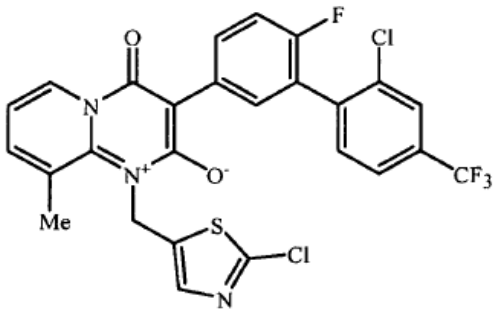

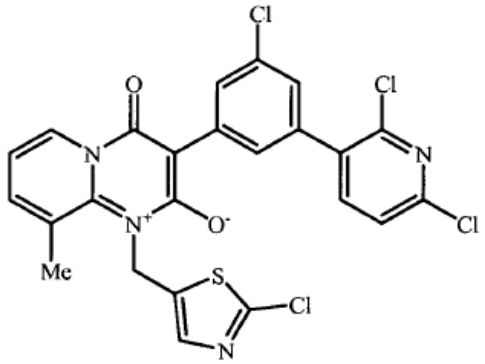

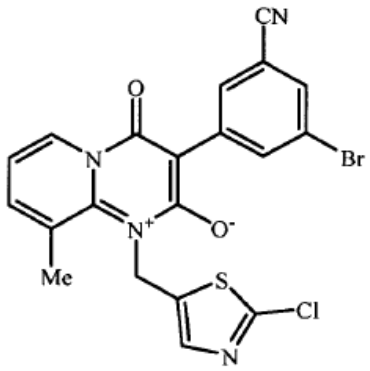

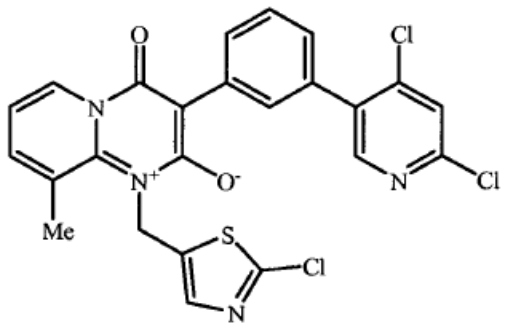

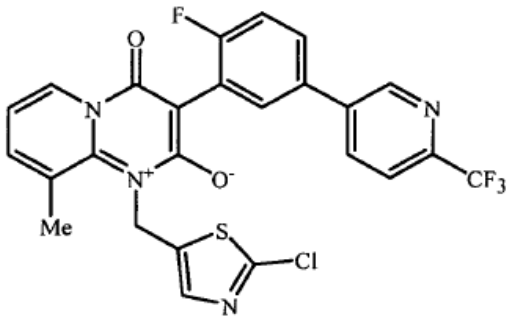

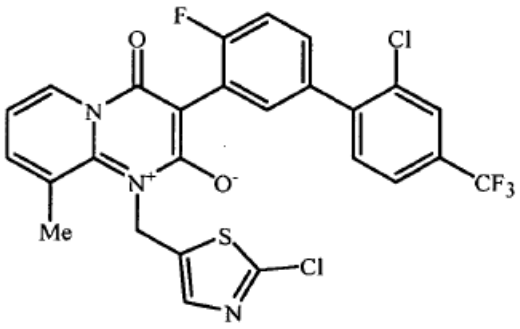

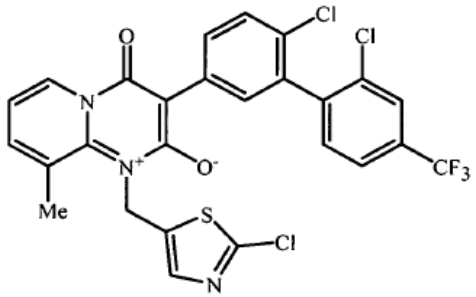

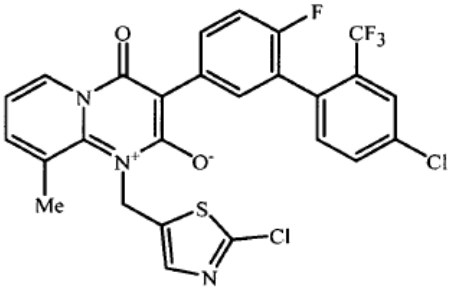

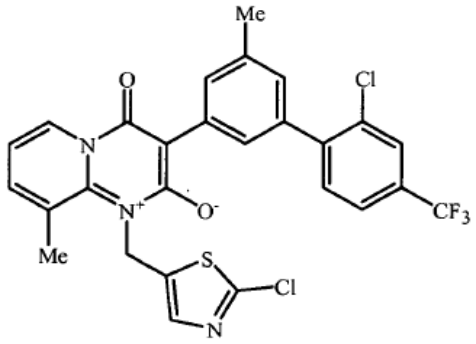

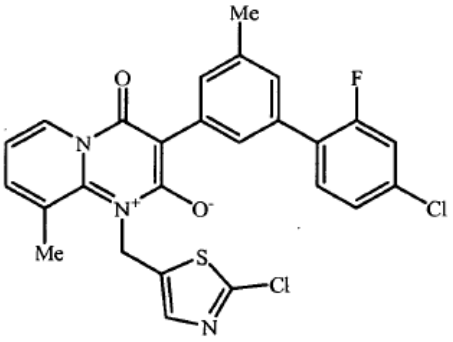

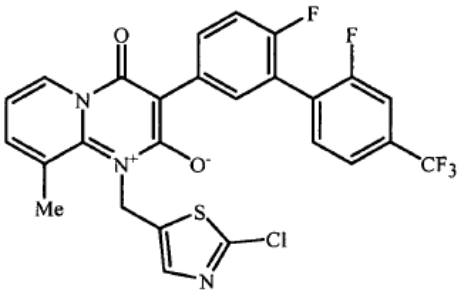

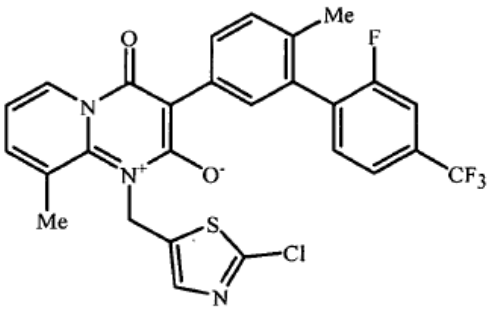

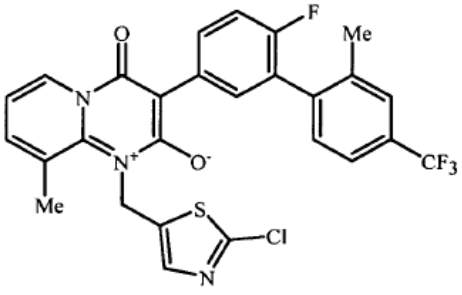

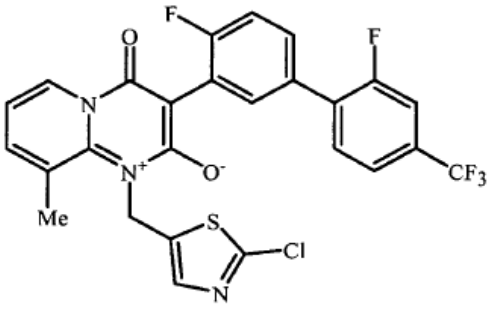

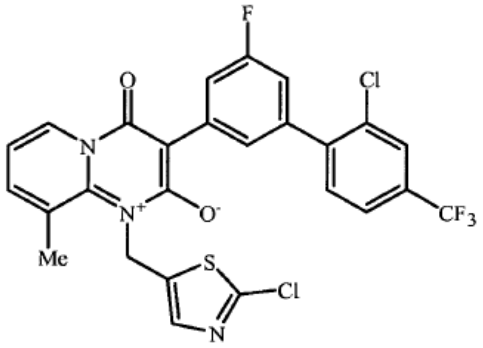

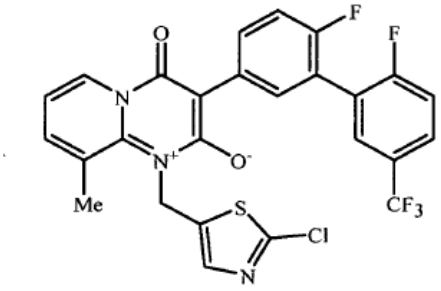

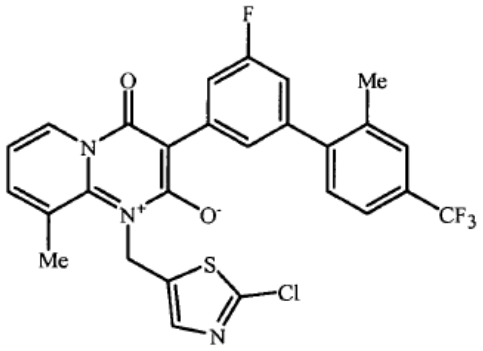

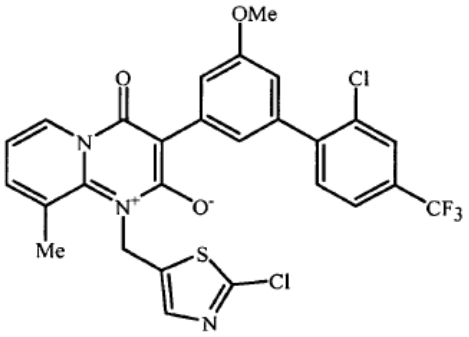

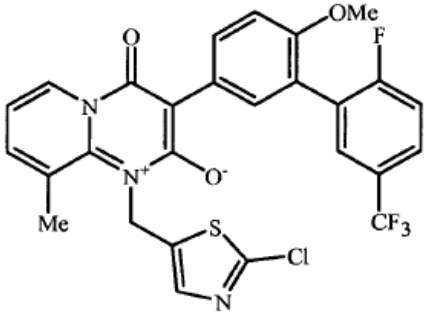

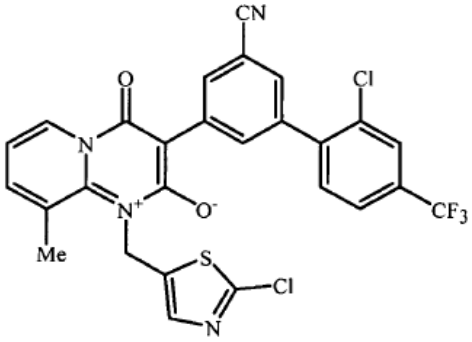

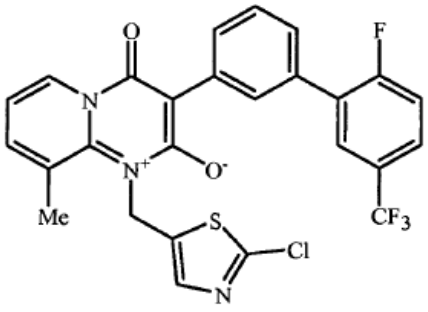

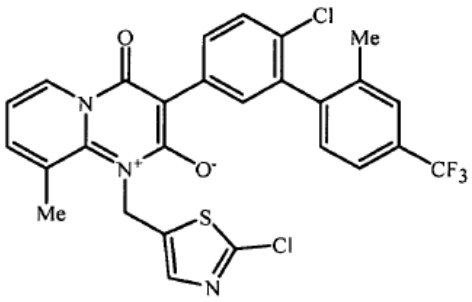

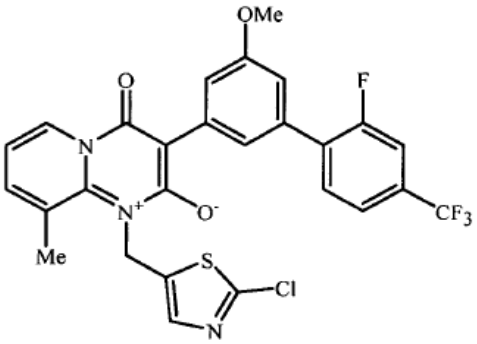

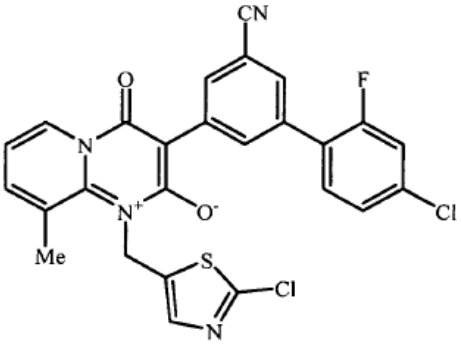

9. Kompozicija, apimanti junginį pagal bet kurį 1-8 punktą ir bent vieną papildomą komponentą, parinktą iš grupės, susidedančios iš paviršiaus aktyvių medžiagų, kietų skiediklių ir skystų skiediklių.

10. Kompozicija pagal 9 punktą dar apimanti bent vieną papildomą biologiškai aktyvų junginį arba agentą.

11. Kompozicija pagal 10 punktą, kur bent vienas papildomas biologiškai aktyvus junginys arba agentas yra parinktas iš grupės, susidedančios iš abamektino, acefato, acechinocilo, acetamiprido, akrinatrino, amidoflumeto, amitrazo, avermektino, azadirachtino, azinfosmetilo, bensultapo, bifentrino, bifenazato, bistriflurono, borato, buprofezino, kadusafoso, karbarilo, karbofurano, kartapo, karzolio, chlorantraniliprolio, chlorfenapiro, chlorfluazurono, chlorpirifoso, chlorpirifosmetilo, chromafenozido, klofentezino, klotianidino, ciantraniliprolo, ciflumetofeno, ciflutrino, beta-ciflutrino, cihalotrino, gama-cihalotrino, lambda-cihalotrino, cipermetrino, alfa-cipermetrino, zeta-cipermetrino, ciromazino, deltametrino, diafentiurono, diazinono, dieldrino, diflubenzurono, dimeflutrino, dimehipo, dimetoato, dinotefurano, diofenolano, emamektino, endosulfano, esfenvalerato, etiprolo, etofenprokso, etoskazolo, fenbutatino oksido, fenotiokarbo, fenoksikarbo, fenpropatrino, fenvalerato, fipronilo, flonikamido, flubendiamido, flucitrinato, flufenerimo, flufenoksurono, fluvalinato, tau-fluvalinato, fonofoso, formetanato, fostiazato, halofenozido, heksaflumurono, heksitiazokso, hidrametilnono, imidakloprido, indoksakarbo, insecticidal soaps, izofenfoso, lufenurono, malationo, metaflumizono, metaldehido, metamidofoso, metidationo, metiodikarbo, metomilo, metopreno, metoksichloro, metoflutrino, monokrotofoso, metoksifenozido, nitenpiramo, nitiazio, novalurono, noviflumurono, oksamilo, parationo, parationmetilo, petmetrino, forato, fosalono, fosmeto, fosfamidono, pirimikarbo, profenofoso, proflutrino, propargito, protrifenbuto, pimetrozino, pirafluprolo, piretrino, piridabeno, piridalilo, piriflukvinazono, piriprolo, piriproksifeno, rotenono, rianodino, spinetoramo, spinosado, spirodiklofeno, spiromzifeno, spirotetramato, sulprofoso, sulfoksafloro, tebufenozido, tebufenpirado, teflubenzurono, teflutrino, terbufoso, tetrachlorvinfoso, tetrametrino, tiacloprido, tiametoksamo, tiodikarbo, natrio tiosultapo, tolfenpirado, tralometrino, triazamato, trichlorfono, triflumurono, *Bacillus thuringiensis* delta-endotoksinų, entomopatogeninių bakterijų, entomopatogeninių virusų ir entomopatogeninių grybų.

12. Kompozicija, skirta apsaugoti gyvūnus nuo bestuburių parazitinių kenkėjų, apimanti parazitiniu požiūriu efektyvų kiekį junginio pagal bet kurį 1-8 punktą ir bent vieną nešiklį.

13. Neterapinis būdas, skirtas bestuburių kenkėjų kontroliavimui, apimantis bestuburių kenkėjų arba jų aplinkos kontaktavimą su biologiniu požiūriu efektyviu kiekiu junginio pagal bet kurį 1-8 punktą.

14. Apdorotos sėklos, apimančios junginį pagal bet kurį 1-8 punktą kiekiu nuo maždaug 0,0001 iki 1 masės %, skaičiuojant pagal sėklas prieš apdorojimą.

---

(51) Int.Cl. ***C07D 261/08*** (2006.01)
C07D 261/14 (2006.01)
A61K 31/42 (2006.01)
A61P 35/00 (2006.01)

(11) **2438048**

(96) 10784122.3

(96) 2010 06 03

(97) 2012 04 11

(97) 2013 12 18

(86) PCT/US2010/037309

(86) 2010 06 03

(87) WO 2010/141761

(87) 2010 12 09

(30) 183785 P, 2009 06 03, US

(72) HUTCHINSON, John Howard, US
SEIDERS, Thomas Jon, US
WANG, Bowei, US
ARRUDA, Jeannie M., US
ROPPE, Jeffrey Roger, US
PARR, Timothy, US

(73) Amira Pharmaceuticals, Inc., San Diego, CA 92121, US

(74) Marius JAKULIS - JASON, 3, AAA Law, J.Jasinskio g. 16A, LT-03163 Vilnius, LT

(54) Lizofosfatidinės rūgšties receptorių policikliniai antagonistai

Apibrėžties punktai: 15, brėžiniai: 0.

(57) 1. Junginys, turintis formulės (I) struktūrą, arba farmaciniu požiūriu priimtina jo druska:

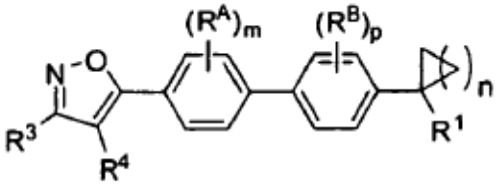

Formulė (I)

kurioje

R^1 yra $-CO_2H$, $-CO_2R^D$, -CN, $-C(=O)N(R^9)_2$, $-C(=O)NHCH_2CH_2SO_3H$, $-C(=O)NHSO_2R^{10}$, tetrazolilas arba 5-okso-2,5-dihidro-[1,2,4]oksadiazol-3-ilas; R^D yra H arba C_1-C_4alkilas;

R^3 yra H, C_1-C_4alkilas, C_3-C_6cikloalkilas arba C_1-C_4fluoralkilas;

R^4 yra $-NR^7C(=O)OCH(R^8)$-CY;

R^7 yra H arba C_1-C_4alkilas;

R^8 yra H, C_1-C_4alkilas arba C_1-C_4fluoralkilas;

CY yra pakeistas arba nepakeistas C_3-C_6cikloalkilas arba pakeistas arba nepakeistas fenilas, kur, jei CY yra pakeistas, tuomet CY yra pakeistas 1 arba 2 R^C grupėmis;

R^9 yra H, C_1-C_6alkilas, C_1-C_6fluoralkilas, C_3-C_6cikloalkilas arba pakeistas ar nepakeistas fenilas;

R^{10} yra C_1-C_6alkilas, C_1-C_6fluoralkilas, C_3-C_6cikloalkilas arba pakeistas ar nepakeistas fenilas;

kiekvienas iš R^A, R^B ir R^C , nepriklausomai, yra parinkti iš F, Cl, Br, I, -CN, -OH, C_1-C_4alkilo, C_1-C_4fluoralkilo, C_1-C_4fluoralkoksi, C_1-C_4alkoksi ir C_1-C_4heteroalkilo;

m yra 0, 1 arba 2;

n yra 1, 2, 3 arba 4;

p yra 0, 1 arba 2.

2. Junginys pagal 1 punktą, kur:

R^1 yra $-CO_2H$, $-CO_2R^D$, $-C(=O)NHSO_2R^{10}$ arba tetrazolilas;

R^3 yra H arba C_1-C_4alkilas;

R^7 yra H;

R^8 yra H, $-CH_3$ arba $-CF_3$;

R^{10} yra a C_1-C_6alkilas arba pakeistas ar nepakeistas fenilas;

kiekvienas R^A yra nepriklausomai parinktas iš F, Cl, Br, I, -OH, $-CH_3$, $-CF_3$, $-OCF_3$ ir - OCH_3;

kiekvienas R^B yra nepriklausomai parinktas iš F, Cl, Br, I, -OH, $-CH_3$, $-CF_3$, $-OCF_3$ ir - OCH_3;

kiekvienas R^C yra nepriklausomai parinktas iš F, Cl, Br, I, -OH, $-CH_3$, $-CF_3$, $-OCF_3$ ir - OCH_3;

m yra 0 arba 1;

n yra 1, 2 arba 3;

p yra 0 arba 1.

3. Junginys pagal 2 punktą, kur:

R^1 yra $-CO_2H$ arba $-CO_2R^D$; R^D yra H, $-CH_3$, arba $-CH_2CH_3$;

R^3 yra H, $-CH_3$ arba $-CH_2CH_3$;

R^4 yra $-NHC(=O)OCH(R^8)$-CY;

R^8 yra H, arba $-CH_3$;

CY yra pakeistas arba nepakeistas fenilas, kur, jei CY yra pakeistas fenilas, tuomet fenilas yra pakeistas 1 arba 2 R^C grupėmis;

4. Junginys pagal 3 punktą, kur formulės (I) junginys turi tokią struktūrą:

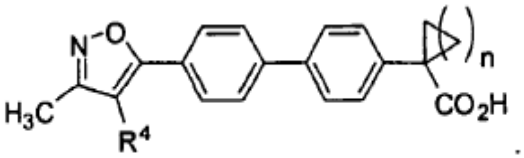

5. Junginys pagal bet kurį iš 1-4 punktą, kur:

R^4 yra

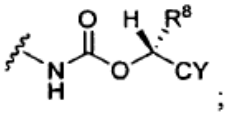

;

R^8 yra $-CH_3$;

CY yra pakeistas arba nepakeistas fenilas, kur, jei CY yra pakeistas fenilas, tuomet fenilas yra pakeistas 1 arba 2 R^C grupėmis; R^C yra F, Cl, -OH, $-CH_3$, $-CF_3$ arba - OCH_3;

n yra 1.

6. Junginys pagal 5 punktą, kur: CY yra fenilas, 2-fluorfenilas, 3-fluorfenilas, 2-chlorfenilas, 3-chlorfenilas, 2-metilfenilas, 3-metilfenilas, 2-trifluormetilfenilas arba 3-trifluormetilfenilas.

7. Junginys pagal bet kurį iš 1-4 punktą, kur formulės (I) junginys turi tokią struktūrą:

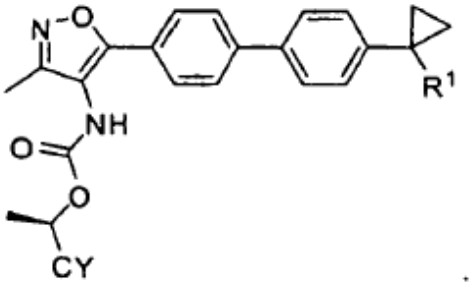

8. Junginys pagal 7 punktą, kur:

R^1 yra $-CO_2H$;

CY yra fenilas, 2-fluorfenilas, 3-fluorfenilas, 2-chlorfenilas, 3-chlorfenilas, 2-metilfenilas, 3-metilfenilas, 2-trifluormetilfenilas, arba 3-trifluormetilfenilas.

9. Junginys pagal 1 punktą, kur:

R^1 yra $-CO_2H$, $-CO_2R^D$, $-C(=O)NHSO_2R^{10}$, tetrazolilas arba 5-okso-2,5-dihidro-[1,2,4]oksadiazol-3-ilas;

R^3 yra H arba C_1-C_4alkilas;

R^7 yra H;

R^8 yra H, arba $-CH_3$;

R^{10} yra a C_1-C_6alkilas arba pakeistas arba nepakeistas fenilas;

CY yra ciklopropilas, ciklobutilas, ciklopentilas, ciklopent-1enilas, 2-chlorciklopent-1enilas, cikloheksilas, cikloheks-1-enilas, 2-chlorcikloheks-1-enilas, fenilas, 2-fluorfenilas, 2,3-difluorfenilas, 2,4-difluorfenilas, 2,5-difluorfenilas, 2,6-difluorfenilas, 2-chlorfenilas, 2,6-dichlorfenilas, 2-bromfenilas, 3-bromfenilas, 2,4-dichlorfenilas, 2-hidroksifenilas, 3- hidroksifenilas, 4-hidroksifenilas, 2-metoksifenilas, 3-metoksifenilas, 4-metoksifenilas, 2-trifluormetilfenilas, 3-trifluormetilfenilas, 4-trifluormetilfenilas, 2-fluor-4-metoksifenilas, 2-metilfenilas, 3-metilfenilas, 4-metilfenilas, 2-cianofenilas, 3-cianofenilas, arba 4-cianofenilas.

10. Junginys pagal 9 punktą, kur:

kiekvienas R^A yra nepriklausomai parinktas iš F, Cl, $-CH_3$, $-CF_3$, -OH, $-OCF_3$ ir $-OCH_3$;

kiekvienas R^B yra nepriklausomai parinktas iš F, Cl, $-CH_3$, $-CF_3$, -OH, $-OCF_3$ ir $-OCH_3$;

m yra 0 arba 1;

n yra 1;

p yra 0 arba 1.

11. Junginys pagal 1 punktą, parinktas iš:

1-{4'[3-metil-4-((R)-1-fenil-etoksikarbonilamino)-izoksazol-5-il]-bifenil-4-il}-ciklopropan-karboksirūgšties (junginys 1);

1-{4'-[4-(1-cikloheksil-etoksikarbonilamino)-3-metil-izoksazol-5-il]-bifenil-4-il}-ciklopropan-karboksirūgšties (junginys 2);

1-{4'-[3-metil-4-((R)-1-o-tolil-etoksikarbonilamino)-izoksazol-5-il]-bifenil-4-il}-ciklopropan-karboksirūgšties (junginys 3);

1-[4'-(4-benziloksikarbonilamino-3-metil-izoksazol-5-il)-bifenil-4-il]-ciklopropankarboksirūgšties (junginys 4);

(S)-1-{4'-[4-(1-ciklopropil-etoksikarbonilamino)-3-metil-izoksazol-5-il]-bifenil-4-il}-ciklopropankarboksirūgšties (junginys 5);

(R)-1-{4'-[4-(1-ciklopropil-etoksikarbonilamino)-3-metil-izoksazol-5-il]-bifenil-4-il}-ciklopropankarboksirūgšties (junginys 6);

1-[4'-(4-ciklopropilmetoksikarbonilamino-3-metil-izoksazol-5-il)-bifenil-4-il]-ciklopropankarboksirūgšties (junginys 7);

1-(4'-{4-[(R)-1-(2-chlor-fenil)-etoksikarbonilamino]-3-metil-izoksazol-5-il}-bifenil-4-il)-ciklopropankarboksirūgšties (junginys 8);

1-(4'-{3-metil-4-[(R)-1-(2-trifluormetil-fenil)-etoksikarbonilamino]-izoksazol-5-il}-bifenil-4-il)-ciklopropankarboksirūgšties (junginys 9);

1-{4'-[3-metil-4-((R)-1-fenil-etoksikarbonilamino)-izoksazol-5-il]-bifenil-4-il}-ciklobutankarboksirūgšties (junginys 10);

1-{4'-[3-metil-4-((R)-1-fenil-etoksikarbonilamino)-izoksazol-5-il]-bifenil-4-il}-ciklopentankarboksirūgšties (junginys 11);

1-(4'-{4-[1-(2-metoksi-fenil)-etoksikarbonilamino]-3-metil-izoksazol-5-il}-bifenil-4-il)-ciklopropankarboksirūgšties (junginys 12);

1-(4'-{3-metil-4-[1-(4-trifluormetil-fenil)-etoksikarbonilamino]-izoksazol-5-il}-bifenil-4-il)-ciklopropankarboksirūgšties (junginys 13);

1-(4'-{3-metil-4-[1-(4-trifluormetil-fenil)-etoksikarbonilamino]-izoksazol-5-il}-bifenil-4-il)-ciklopropankarboksirūgšties (junginys 14);

1-(4'-{4-[1-(3-ciano-fenil)-etoksikarbonilamino]-3-metil-izoksazol-5-il}-bifenil-4-il)-ciklopropankarboksirūgšties (junginys 15);

1-{4'[3-metil-4-((R)-1-p-tolil-etoksikarbonilamino)-izoksazol-5-il]-bifenil-4-il}-ciklopropankarboksirūgšties (junginys 16);

1-{4'-[3-metil-4-((R)-1-m-tolil-etoksikarbonilamino)-izoksazol-5-il]-bifenil-4-il}-ciklopropankarboksirūgšties (junginys 17);

1-(4'-{4-[(R)-1-(4-ciano-fenil)-etoksikarbonilamino]-3-metil-izoksazol-5-il}-bifenil-4-il)-ciklopropankarboksirūgšties (junginys 18);

1-(4'-(4-[(R)-1-(2-ciano-fenil)-etoksikarbonilamino]-3-metil-izoksazol-5-il)-bifenil-4-il)-ciklopropankarboksirūgšties (junginys 19);

1-{4'[4-((R)-1-ciklobutil-etoksikarbonilamino)-3-metil-izoksazol-5-il]-bifenil-4-il}-ciklopropankarboksirūgšties (junginys 20);

1-(4'-{4-[1-(2-chlor-cikloheks-1-enil)-etoksikarbonilamino]-3-metil-izoksazol-5-il}-bifenil-4-il)-ciklopropankarboksirūgšties (junginys 21);

1-(4'-{3-metil-4-[(R)-1-(3-trifluormetil-fenil)-etoksikarbonilamino]-izoksazol-5-il}-bifenil-4-il)-ciklopropankarboksirūgšties (junginys 22);

1-(4'-{4-[(R)-1-(3-metoksi-fenil)-etoksikarbonilamino]-3-metil-izoksazol-5-il}-bifenil-4-il)-ciklopropankarboksirūgšties (junginys 23);

1-(4'-{4-[(R)-1-(4-metoksi-fenil)-etoksikarbonilamino]-3-metil-izoksazol-5-il}-bifenil-4-il)-ciklopropankarboksirūgšties (junginys 24);

1-(4'-{4-[1-(3-brom-fenil)-etoksikarbonilamino]-3-metil-izoksazol-5-il}-bifenil-4-il)-ciklopropankarboksirūgšties (junginys 25);

1-(4'-{4-[1-(3-chlor-fenil)-etoksikarbonilamino]-3-metil-izoksazol-5-il}-bifenil-4-il)-ciklopropankarboksirūgšties (junginys 26);

1-{4'-[3-metil-4-((S)-1-fenil-etoksikarbonilamino)-izoksazol-5-il]-bifenil-4-il}-ciklopropankarboksirūgšties (junginys 27);

1-(4'-{4-[1-(3-hidroksi-fenil)-etoksikarbonilamino]-3-metil-izoksazol-5-il}-bifenil-4-il)-ciklopropankarboksirūgšties (junginys 28);

1-{4'-[3-etil-4-((R)-1-fenil-etoksikarbonilamino)-izoksazol-5-il]-bifenil-4-il}-ciklopropankarboksirūgšties (junginys 29);

1-(4'-{3-etil-4-[(R)-1-(3-trifluormetil-fenil)-etoksikarbonilamino]-izoksazol-5-il}-bifenil-4-il)-ciklopropankarboksirūgšties (junginys 30);

1-(3'-metoksi-4'-{3-metil-4-[(R)-1-(3-trifluormetil-fenil)-etoksikarbonilamino]-izoksazol-5-il}-bifenil-4-il)-ciklopropankarboksirūgšties (junginys 31);

1-(4'-{4-[(R)-1-(3,5-dibrom-fenil)-etoksikarbonilamino]-3-metil-izoksazol-5-il}-bifenil-4-il)-ciklopropankarboksirūgšties (junginys 32);

1-{4'-[4-((R)-1-fenil-etoksikarbonilamino)-izoksazol-5-il]-bifenil-4-il}-ciklopropan-karboksirūgšties (junginys 33);

1-{4'-[3-metil-4-(1-fenil-etoksikarbonilamino)-izoksazol-5-il]-bifenil-4-il}-ciklopropan-karboksirūgšties (junginys 34);

{5-[4'-(1-metansulfonilaminokarbonil-ciklopropil)-bifenil-4-il]-3-metil-izoksazol-4-il}-karbamo rūgšties (R)-1-fenil-etilo esterio (junginys 35);

{5-[4'-(1-benzensulfonilaminokarbonil-ciklopropil)-bifenil-4-il]-3-metil-izoksazol-4-il}-karbamo rūgšties (R)-1-fenil-etilo esterio (junginys 36);

{5-[4'-(1-ciano-ciklopropil)-bifenil-4-il]-3-metil-izoksazol-4-il}-karbamo rūgšties (R)-1-fenil-etilo esterio (junginys 37);

(3-metil-5-{4'-[1-(5-okso-2,5-dihidro-[1,2,4]oksadiazol-3-il)-ciklopropil]-bifenil-4-il}-izoksazol-4-il)-karbamo rūgšties (R)-1-fenil-etilo esterio (junginys 38);

(3-metil-5-(4'-[1-(1*H*-tetrazol-5-il)-ciklopropil]-bifenil-4-il)-izoksazol-4-il)-karbamo rūgšties (R)-1-fenil-etilo esterio (junginys 39);

{5-[4'-(1-metansulfonilaminokarbonil-ciklopropil)-bifenil-4-il]-3-metil-izoksazol-4-il}-karbamo rūgšties (R)-1-(3-trifluormetil-fenil)-etilo esterio (junginys 40);

{5-[4'-(1-metansulfonilaminokarbonil-ciklopropil)-3-metoksi-bifenil-4-il]-3-metil-izoksazol-4-il}-karbamo rūgšties (R)-1-(3-trifluormetil-fenil)-etilo esterio (junginys 41);

arba jo farmaciniu požiūriu priimtina druska.

12. Farmacinė kompozicija, apimanti junginio pagal bet kurį iš 1-11 punktą arba jo farmaciniu požiūriu priimtinos druskos terapiškai efektyvų kiekį.

13. Junginys pagal bet kurį iš 1-11 punktą arba jo farmaciniu požiūriu priimtina druska, skirti naudoti vėžio gydymo žinduoliui būde.

14. Junginys pagal bet kurį iš 1-11 punktą arba jo farmaciniu požiūriu priimtina druska, skirti naudoti žinduolių fibrozės gydymo arba prevencijos būde.

15. Junginys pagal bet kurį iš 1-11 punktą arba jo farmaciniu požiūriu priimtina druska, skirti naudoti žinduolių plaučių fibrozės, astmos, lėtinės obstrukcinės plaučių ligos (COPD), inkstų fibrozės, ūmaus inkstų pažeidimo, lėtinės inkstų ligos, kepenų fibrozės, odos fibrozės, žarnų fibrozės, krūties vėžio, kasos vėžio, kiaušidžių vėžio, prostatos vėžio, glioblastomos, kaulų vėžio, tiesiosios žarnos vėžio, žarnyno vėžio, galvos ir kaklo vėžio, melanomos, daugybinės mielomos, lėtinės limfocitinės leukemijos, skausmo dėl vėžio, navikų metastazių, transplantuotų organų atmetimo, sklerodermijos, akių fibrozės, su amžiumi susijusios makulos degeneracijos (AMD), diabetinės retinopatijos, kolageninės kraujagyslių ligos, aterosklerozės, Raynaud'o fenomeno arba neuropatinio skausmo gydymo arba prevencijos būde.

---

(51) Int.Cl. ***C07D 277/56*** (2006.01)
C07C 51/377 (2006.01)
(11) **2269997**
(96) 10010896.8
(96) 2005 08 23
(97) 2011 01 05
(97) 2014 02 26
(30) 2004242759, 2004 08 23, JP
(72) Nagasawa, Masaaki, JP
Asami, Kazuyasu, JP
Nakao, Ryu, JP
Tanaka, Nobuyuki, JP
Aida, Yoshiyuki, JP
(73) ZERIA PHARMACEUTICAL CO., LTD., Tokyo 103-8351, JP
(74) Liucija JANICKAITĖ, 29, Inpatra UAB, Šeškinės g. 59-53, LT-07162 Vilnius, LT
(54) Aminotiazolo darinio ir tarpinio junginio gamybos būdas

Apibrėžties punktai: 2, brėžiniai: 0.

(57) 1. Junginio, pavaizduoto formule (5a), panaudojimas:

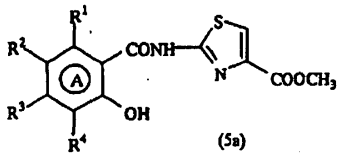

(5a)

kaip tarpinio junginio, pavaizduoto formule (7), gamybai,

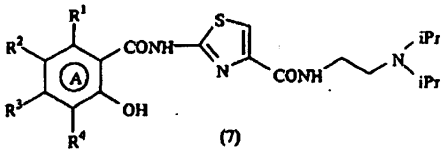

(7)

(kur žiedas A reiškia benzeno žiedą arba 6-narį aromatinį heterociklą; R^1 reiškia vandenilio atomą, C_{1-6} alkilo grupę, halogeno atomą, nitro grupę, amino grupę, mono-C_{1-6} alkilamino grupę arba di-C_{1-6} alkilamino grupę; ir bent vienas iš R^2, R^3 ir R^4 reiškia metoksi grupę, o kiekvienas likęs reiškia vandenilio atomą, C_{1-6} alkil grupę, halogeno atomą, nitro grupę, amino grupę, mono-C_{1-6} alkilamino grupę arba di-C_{1-6} alkilamino grupę).

2. Panaudojimas pagal 2 punktą, kur R^1 yra vandenilio atomas; R^2 ir R^3 kiekvienas yra metoksi grupė; ir R^4 yra vandenilio atomas.

---

(51) Int.Cl. ***C07D 309/10*** (2006.01)
A61K 31/40 (2006.01)
A61P 31/14 (2006.01)
(11) **2576534**
(96) 11725838.4
(96) 2011 05 26
(97) 2013 04 10
(97) 2014 03 19
(86) PCT/US2011/038253
(86) 2011 05 26
(87) WO 2011/150288
(87) 2011 12 01
(30) 201113117060, 2011 05 26, US
353351 P, 2010 06 10, US
349597 P, 2010 05 28, US
366041 P, 2010 07 20, US
(72) CHO, Aesop, US
KIM, Choung, U., US
RAY, Adrian, S., US
ZHANG, Lijun, US
(73) Gilead Sciences, Inc., Foster City, CA 94404, US
(74) Reda ŽABOLIENĖ, 7, Advokatės Redos Žabolienės kontora METIDA, Verslo centras VERTAS, Gynėjų g. 16, LT-01109 Vilnius, LT

(54) 1`-Pakeistieji karba-nukleozidiniai provaistai, skirti antivirusiniam gydymui

Apibrėžties punktai: 23, brėžiniai: 0.

(57) 1. Junginys, kurio formulė I:

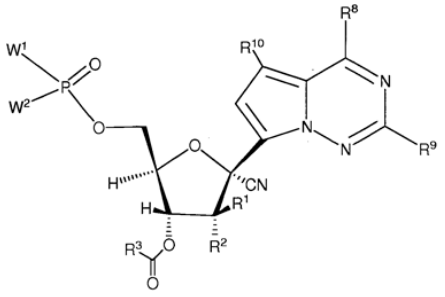

I formulė

kurioje:

R^1 yra H, (C_1-C_8)alkilas, (C_2-C_8)alkenilas arba (C_2-C_8) alkinilas;

R^2 yra OH arba -OC(O)R^3;

kiekviena R^3 nepriklausomai yra H, OR^4, $NH(R^4)$, $N(R^4)_2$, SR^4, (C_1-C_8)alkilas, (C_2-C_8)alkenilas, (C_2-C_8) alkinilas, (C_3-C_8)karbociklilas, (C_4-C_8)karbociklilalkilas, aril(C_1-C_8)alkilas, heterociklil(C_1-C_8)alkilas, arilas, heterociklilas arba heteroarilas;

kiekviena R^a, R^4 arba R^6 nepriklausomai yra (C_1-C_8) alkilas, (C_2-C_8)alkenilas, (C_2-C_8)alkinilas, (C_3-C_8) karbociklilas, (C_4-C_8)karbociklilalkilas, aril(C_1-C_8) alkilas, heterociklil(C_1-C_8)alkilas, (C_6-C_{20})arilas, (C_2-C_{20})heterociklilas arba heteroarilas;

viena iš W^1 arba W^2 yra:

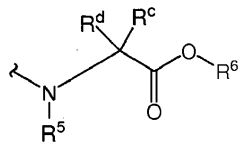

ir kita iš W^1 arba W^2 yra OR^4 arba:

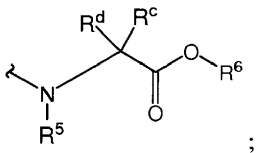

;

kiekviena R^c, R^d arba R^5 nepriklausomai yra H, (C_1-C_8)alkilas, (C_2-C_8)alkenilas, (C_2-C_8)alkinilas, (C_3-C_8) karbociklilas, (C_4-C_8)karbociklilalkilas, aril(C_1-C_8) alkilas, heterociklil(C_1-C_8)alkilas, (C_6-C_{20})arilas, (C_2-C_{20})heterociklilas arba heteroarilas;

kiekviena R^8 yra halogenas, $NR^{11}R^{12}$, $N(R^{11})OR^{11}$, $NR^{11}NR^{11}R^{12}$ N_3, NO, NO_2, CHO, CN, -CH(=NR^{11}), -CH=$NNHR^{11}$, -CH=$N(OR^{11})$, $-CH(OR^{11})_2$, -C(=O) $NR^{11}R^{12}$, -C(=S)$NR^{11}R^{12}$, -C(=O)OR^{11}, (C_1-C_8) alkilas, (C_2-C_8)alkenilas, (C_2-C_8)alkinilas, (C_4-C_8) karbociklilalkilas, (C_6-C_{20})arilas, (C_2-C_{20})heterociklilas, heteroarilas, -C(=O)(C_1-C_8)alkilas, $-S(O)_n$(C_1-C_8) alkilas, aril(C_1-C_8)alkilas, OR^{11} arba SR^{11};

kiekviena n nepriklausomai yra 0, 1 arba 2;

kiekviena R^9 arba R^{10} nepriklausomai yra H, halogenas, $NR^{11}R^{12}$, $N(R^{11})OR^{11}$, $NR^{11}NR^{11}R^{12}$, N_3, NO, NO_2, CHO, CN, -CH(=NR^{11}), -CH=$NHNR^{11}$, -CH=$N(OR^{11})$, $-CH(OR^{11})_2$, -C(=O)$NR^{11}R^{12}$, -C(=S) $NR^{11}R^{12}$, -C(=O)OR^{11}, R^{11}, OR^{11} arba SR^{11};

kiekviena R^{11} arba R^{12} nepriklausomai yra H, (C_1-C_8) alkilas, (C_2-C_8)alkenilas, (C_2-C_8)alkinilas, (C_3-C_8) karbociklilas, (C_4-C_8)karbociklilalkilas, aril(C_1-C_8) alkilas, heterociklil(C_1-C_8)alkilas, (C_6-C_{20})arilas, (C_2-C_{20})heterociklilas, heteroarilas, -C(=O)(C_1-C_8)alkilas, $-S(O)_n$(C_1-C_8)alkilas, arba R^{11} ir R^{12} paimtos kartu su azotu, prie kurio jos abi yra prisijungusios, sudaro 3-7-narį heterociklinį žiedą, kur minėto heterociklinio žiedo bet kuris anglies atomas pasirinktinai gali būti pakeistas -O-, $-S(O)_n$- arba - NR^a-; ir

kur R^c, R^d, R^1, R^2, R^3, R^4, R^5, R^6, R^8, R^{11} arba R^{12} kiekvienas (C_1-C_8)alkilas, (C_2-C_8)alkenilas, (C_2-C_8) alkinilas, (C_3-C_8)karbociklilas, (C_4-C_8)karbociklilalkilas, aril(C_1-C_8)alkilas, heterociklil(C_1-C_8)alkilas, (C_6-C_{20})arilas, (C_2-C_{20})heterociklilas, heteroarilas

nepriklausomai pasirinktinai yra pakeistas vienu arba daugiau iš halogeno, hidroksi, CN, N_3, $N(R^a)_2$, $NH(R^a)$, NH_2, $C(O)N(R^a)_2$, $C(O)NH(R^a)$, $C(O)NH_2$, $OC(O)N(R^a)_2$, $OC(O)NH(R^a)$, $OC(O)NH_2$, $C(O)OR^a$, $OC(O)OR^a$, $C(O)R^a$, $OC(O)R^a$, $S(O)_nR^a$, $S(O)_2N(R^a)_2$, $S(O)_2NH(R^a)$, $S(O)_2NH_2$, OR^a arba R^a;

arba jo farmaciniu požiūriu priimtina druska arba esteris.

2. Junginys pagal 1 punktą, kurio formulė II:

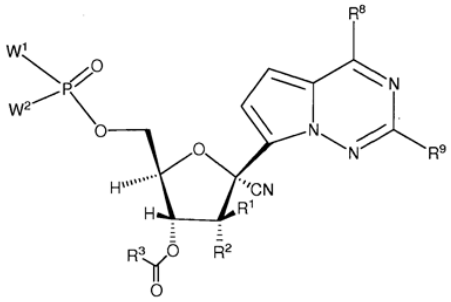

II formulė

kurioje kiekviena R^5 yra H,

arba jo farmaciniu požiūriu priimtina druska arba esteris.

3. Junginys pagal 1 arba 2 punktą, kuriame R^1 yra $(C_1\text{-}C_8)$alkilas.

4. Junginys pagal bet kurį iš 1-3 punktų, kuriame R^2 yra OH.

5. Junginys pagal bet kurį iš 1-4 punktų, kurio formulė III:

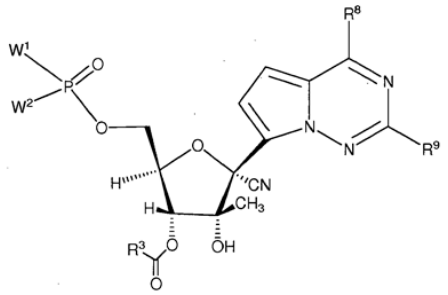

III formulė

kurioje:

R^3 yra $(C_1\text{-}C_8)$alkilas, $(C_2\text{-}C_8)$alkenilas, $(C_2\text{-}C_8)$alkinilas, $(C_3\text{-}C_8)$karbociklilas, $(C_4\text{-}C_8)$ karbociklilalkilas, aril$(C_1\text{-}C_8)$alkilas, heterociklil$(C_1\text{-}C_8)$alkilas, arilas, heterociklilas arba heteroarilas;

kiekviena R^a arba R^6 nepriklausomai yra $(C_1\text{-}C_8)$ alkilas, $(C_2\text{-}C_8)$alkenilas, $(C_2\text{-}C_8)$alkinilas, $(C_3\text{-}C_8)$ karbociklilas, $(C_4\text{-}C_8)$karbociklilalkilas, aril$(C_1\text{-}C_8)$ alkilas, heterociklil$(C_1\text{-}C_8)$alkilas, $(C_6\text{-}C_{20})$arilas, $(C_2\text{-}C_{20})$heterociklilas arba heteroarilas;

viena iš W^1 arba W^2 yra:

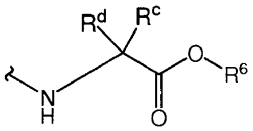

ir kita iš W^1 arba W^2 yra OR^4 arba:

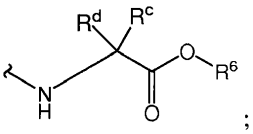

;

kiekviena R^c arba R^d nepriklausomai yra H, $(C_1\text{-}C_8)$ alkilas, $(C_2\text{-}C_8)$alkenilas, $(C_2\text{-}C_8)$alkinilas, $(C_3\text{-}C_8)$ karbociklilas, $(C_4\text{-}C_8)$karbociklilalkilas, aril$(C_1\text{-}C_8)$ alkilas, heterociklil$(C_1\text{-}C_8)$alkilas, $(C_6\text{-}C_{20})$arilas, $(C_2\text{-}C_{20})$heterociklilas arba heteroarilas;

kiekviena R^4 yra $(C_6\text{-}C_{20})$arilas arba heteroarilas;

kiekviena R^8 yra halogenas, $NR^{11}R^{12}$, $N(R^{11})OR^{11}$, $NR^{11}NR^{11}R^{12}$, N_3, $\text{-}S(O)_n(C_1\text{-}C_8)$alkilas, OR^{11} arba SR^{11};

kiekviena n nepriklausomai yra 0, 1 arba 2;

kiekviena R^9 nepriklausomai yra H, halogenas, $NR^{11}R^{12}$, $N(R^{11})OR^{11}$, $NR^{11}NR^{12}R^{12}$ N_3, OR^{11} arba SR^{11};

kiekviena R^{11} arba R^{12} nepriklausomai yra H, $(C_1\text{-}C_8)$ alkilas, $(C_2\text{-}C_8)$alkenilas, $(C_2\text{-}C_8)$alkinilas, $(C_3\text{-}C_8)$ karbociklilas, $(C_4\text{-}C_8)$karbociklilalkilas, aril$(C_1\text{-}C_8)$ alkilas, heterociklil$(C_1\text{-}C_8)$alkilas, $(C_6\text{-}C_{20})$arilas, $(C_2\text{-}C_{20})$heterociklilas, heteroarilas, $\text{-}C(=O)(C_1\text{-}C_8)$alkilas, $\text{-}S(O)_n(C_1\text{-}C_8)$alkilas arba R^{11} ir R^{12} paimtos kartu su azotu, prie kurio jos abi yra prisijungusios, sudaro 3-7-narį heterociklinį žiedą, kur minėto heterociklinio žiedo bet kuris anglies atomas pasirinktinai gali būti pakeistas -O-, $\text{-}S(O)_n$- arba - NR^a-; ir

kur R^c, R^d, R^3, R^4, R^6, R^8, R^{11} arba R^{12} kiekvienas $(C_1\text{-}C_8)$alkilas, $(C_2\text{-}C_8)$alkenilas, $(C_2\text{-}C_8)$alkinilas, $(C_3\text{-}C_8)$karbociklilas, $(C_4\text{-}C_8)$karbociklilalkilas, aril$(C_1\text{-}C_8)$ alkilas, heterociklil$(C_1\text{-}C_8)$alkilas, $(C_6\text{-}C_{20})$arilas, $(C_2\text{-}C_{20})$heterociklilas, heteroarilas nepriklausomai pasirinktinai yra pakeistas vienu arba daugiau iš halogeno, hidroksi, CN, N_3, $N(R^a)_2$, $NH(R^a)$, NH_2, $C(O)N(R^a)_2$, $C(O)NH(R^a)$, $C(O)NH_2$, $OC(O)N(R^a)_2$, $OC(O)NH(R^a)$, $OC(O)NH_2$, $C(O)OR^a$, $OC(O)OR^a$, $C(O)R^a$, $OC(O)R^a$, $S(O)_nR^a$, $S(O)_2N(R^a)_2$, $S(O)_2NH(R^a)$, $S(O)_2NH_2$, OR^a arba R^a,

arba jo farmaciniu požiūriu priimtina druska arba esteris.

6. Junginys pagal bet kurį iš 1-5 punktų, kurio formulė IV:

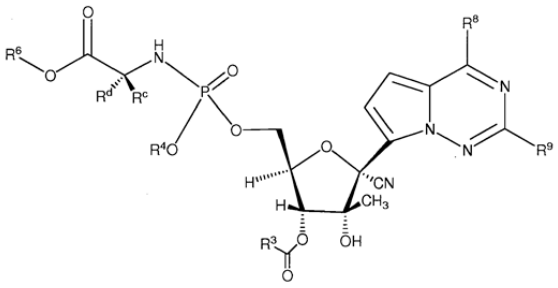

IV formulė

kurioje:

R^3 yra (C_1-C_8)alkilas, (C_2-C_8)alkenilas, (C_2-C_8)alkinilas, (C_3-C_8)karbociklilas arba (C_4-C_8) karbociklilalkilas;

kiekviena R^a nepriklausomai yra (C_1-C_8)alkilas, (C_2-C_8) alkenilas, (C_2-C_8)alkinilas, (C_3-C_8)karbociklilas, (C_4-C_8) karbociklilalkilas, aril(C_1-C_8)alkilas, heterociklil(C_1-C_8) alkilas, (C_6-C_{20})arilas, (C_2-C_{20})heterociklilas arba heteroarilas;

kiekviena R^c arba R^d nepriklausomai yra H arba metilas;

R^4 yra (C_6-C_{20})arilas;

R^6 yra (C_1-C_8)alkilas, (C_2-C_8)alkenilas, (C_2-C_8)alkinilas, (C_3-C_8)karbociklilas arba (C_4-C_8)karbociklilalkilas;

kiekviena R^8 yra halogenas, $NR^{11}R^{12}$, $N(R^{11})OR^{11}$, $NR^{11}NR^{11}R^{12}$, N_3, $-S(O)_n(C_1$-$C_8)$alkilas, OR^{11} arba SR^{11};

kiekviena n yra nepriklausomai 0, 1 arba 2;

kiekviena R^9 nepriklausomai yra H, halogenas, $NR^{11}R^{12}$, $N(R^{11})OR^{11}$, $NR^{11}NR^{11}R^{12}$, N_3, OR^{11} arba SR^{11};

kiekviena R^{11} arba R^{12} nepriklausomai yra H, (C_1-C_8) alkilas, (C_2-C_8)alkenilas, (C_2-C_8)alkinilas, (C_3-C_8) karbociklilas, (C_4-C_8)karbociklilalkilas, aril(C_1-C_8) alkilas, heterociklil(C_1-C_8)alkilas, (C_6-C_{20})arilas, (C_2-C_{20})heterociklilas, heteroarilas, $-C(=O)(C_1$-$C_8)$alkilas, $-S(O)_n(C_1$-$C_8)$alkilas arba R^{11} ir R^{12} paimtos kartu su azotu, prie kurio jos abi yra prisijungusios, sudaro 3-7-narį heterociklinį žiedą, kur minėto heterociklinio žiedo bet kuris anglies atomas pasirinktinai gali būti pakeistas -O-, $-S(O)_n$- arba - NR^a-; ir

kur R^3, R^4, R^6, R^8, R^{11} arba R^{12} kiekvienas (C_1-C_8) alkilas, (C_2-C_8)alkenilas, (C_2-C_8)alkinilas, (C_3-C_8) karbociklilas, (C_4-C_8)karbociklilalkilas, aril(C_1-C_8) alkilas, heterociklil(C_1-C_8)alkilas, (C_6-C_{20})arilas, (C_2-C_{20})heterociklilas, heteroarilas nepriklausomai pasirinktinai yra pakeistas vienu arba daugiau iš halogeno, hidroksi, CN, N_3, $N(R^a)_2$, $NH(R^a)$, NH_2, $C(O)N(R^a)_2$, $C(O)NH(R^a)$, $C(O)NH_2$, $OC(O)N(R^a)_2$, $OC(O)NH(R^a)$, $OC(O)NH_2$, $C(O)OR^a$, $OC(O)OR^a$, $C(O)R^a$, $OC(O)R^a$, $S(O)_nR^a$, $S(O)_2N(R^a)_2$, $S(O)_2NH(R^a)$, $S(O)_2NH_2$, OR^a arba R^a,

arba jo farmaciniu požiūriu priimtina druska arba esteris.

7. Junginys pagal bet kurį iš 1-6 punktų, kuriame fosforo chirališkumas yra R.

8. Junginys pagal bet kurį iš 1-6 punktų, kuriame fosforo chirališkumas yra S.

9. Junginys pagal bet kurį iš 1-8 punktų, kuriame R^3 yra (C_1-C_8)alkilas.

10. Junginys pagal bet kurį iš 1-9 punktų, kuriame viena iš R^c arba R^d yra H ir kita iš R^c arba R^d yra (C_1-C_8)alkilas.

11. Junginys pagal bet kurį iš 1-10 punktų, kuriame R^6 yra (C_1-C_8)alkilas.

12. Junginys pagal bet kurį iš 1-11 punktų, kuriame R^8 yra $NR^{11}R^{12}$ arba OR^{11}.

13. Junginys pagal bet kurį iš 1-12 punktų, kuriame R^9 yra H arba $NR^{11}R^{12}$.

14. Junginys pagal bet kurį iš 1-13 punktų, kuriame kiekviena R^{11} ir R^{12} yra H.

15. Junginys pagal bet kurį iš 1-14 punktų, kuriame R^8 yra NH_2 ir R^9 yra H.

16. Junginys pagal bet kurį iš 1-15 punktų, kuriame R^4 yra (C_6-C_{20})arilas.

17. Junginys pagal 1 punktą, kuris yra:

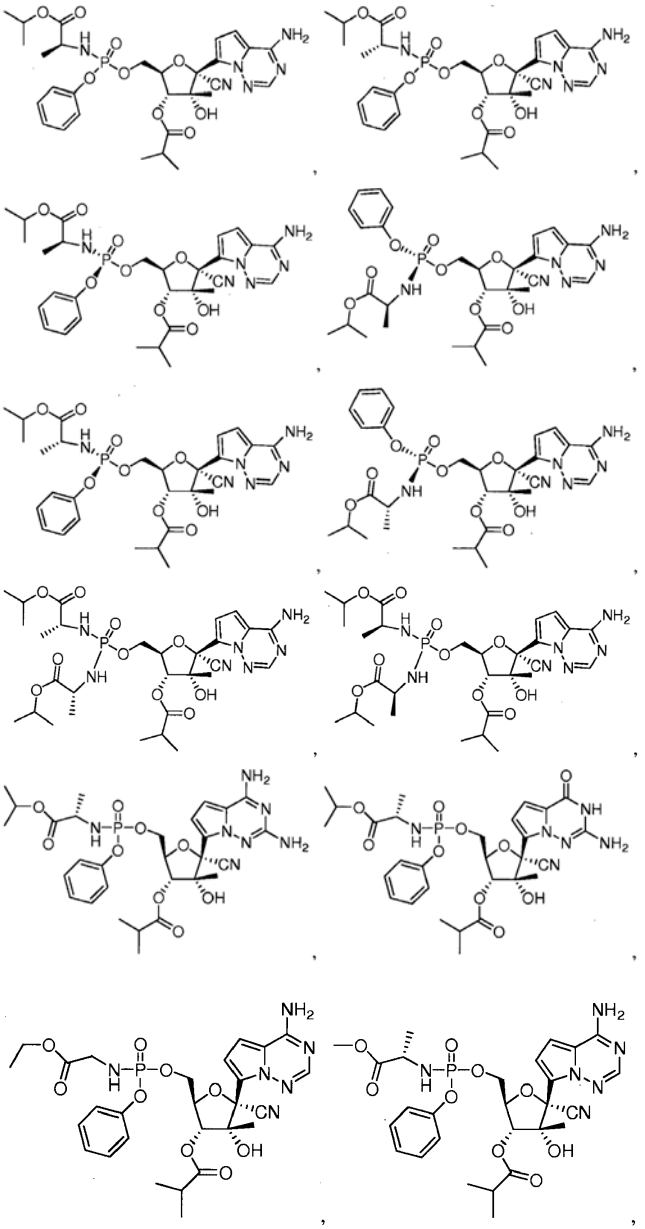

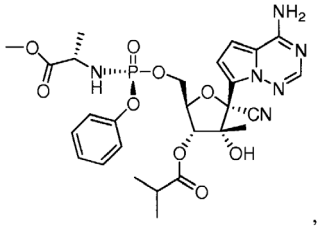
,
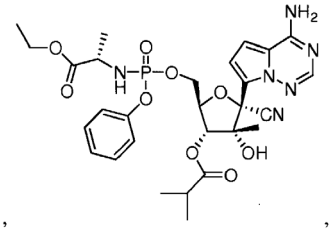
,
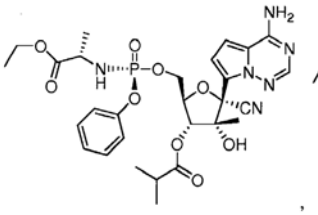
,
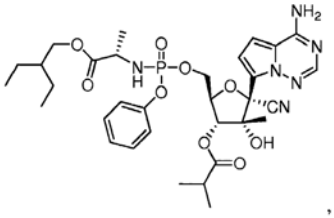
,
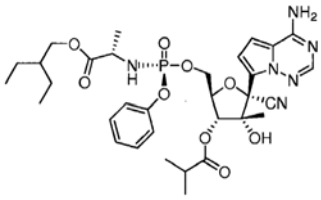
,
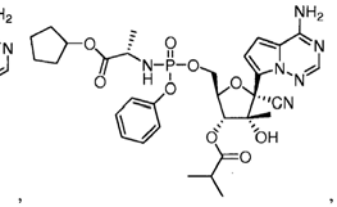
,
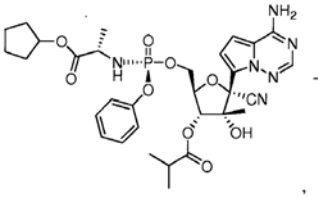
,
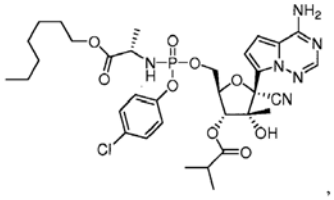
,
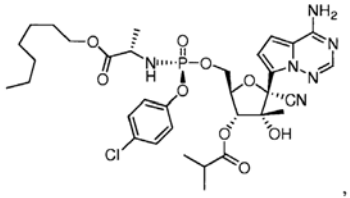
,
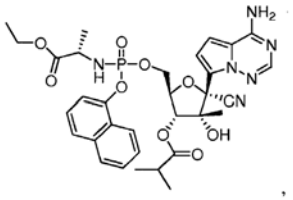
,
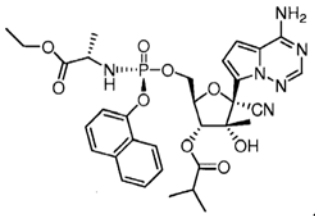
,
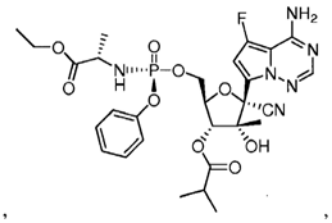
,
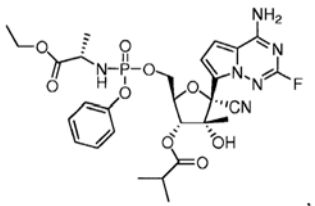
,
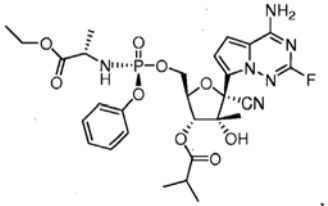
,
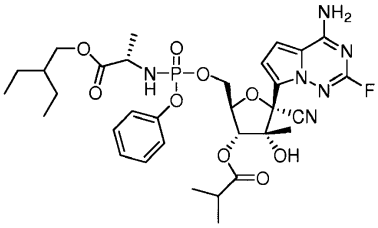
,
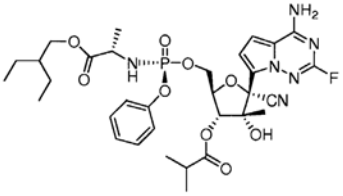
,
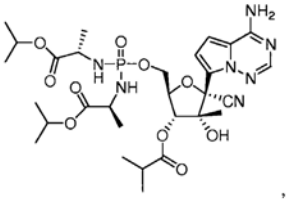
,
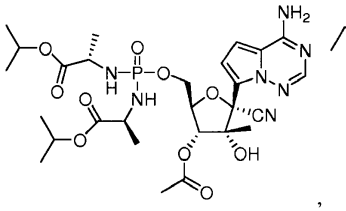
,
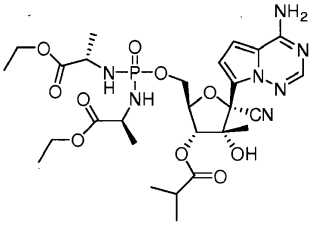
,
arba
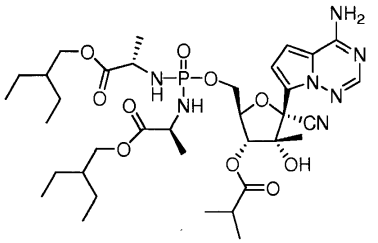
;

arba jo farmaciniu požiūriu priimtina druska arba esteris.

18. Farmacinė kompozicija, apimanti junginio arba jo farmaciniu požiūriu priimtinos druskos arba esterio pagal bet kurį iš 1-17 punktų terapiniu požiūriu veiksmingą kiekį ir farmaciniu požiūriu priimtiną nešiklį.

19. Farmacinė kompozicija pagal 18 punktą, papildomai apimanti mažiausiai vieną papildomą terapinį agentą, parinktą iš grupės, susidedančios iš interferonų, ribavirino arba jo analogų, HCV NS3 proteazės inhibitorių, NS5a inhibitorių, alfa-gliukozidazės 1 inhibitorių, hepatoapsauginių agentų, mevalonato dekarboksilazės antagonistų, renino-angiotenzino sistemos antagonistų, kitų antifibrozinių agentų, HCV NS5B polimerazės nukleozidinių arba nukleotidinių inhibitorių, HCV NS5B polimerazės nenukleozidinių inhibitorių, HCV NS5A inhibitorių, TLR-7 agonistų, ciklofilino inhibitorių, HCV IRES inhibitorių, farmakokinetinių sužadintojų ir kitų HCV gydymui skirtų vaistų.

20. Junginys pagal bet kurį iš 1-17 punktų, skirtas panaudoti HCV polimerazės slopinimui, kuris apima

junginio arba jo farmaciniu požiūriu priimtinos druskos arba esterio pagal bet kurį iš 1-17 punktų terapiniu požiūriu veiksmingo kiekio skyrimą tokio gydymo reikalingam žinduoliui.

21. Junginys pagal bet kurį iš 1 – 17 punktų arba farmacinė kompozicija pagal 18 arba 19 punktą, skirti panaudoti virusinės infekcijos, sukeltos hepatito C viruso, gydymui, kur gydymas apima junginio arba jo farmaciniu požiūriu priimtinos druskos arba esterio pagal bet kurį iš 1-17 punktų terapiniu požiūriu veiksmingo kiekio arba farmacinės kompozicijos pagal 18 arba 19 punktą skyrimą tokio gydymo reikalingam žinduoliui.

22. Junginys arba kompozicija, skirti panaudoti virusinės infekcijos, sukeltos hepatito C viruso pagal 21 punktą, gydymui, kuris papildomai apima mažiausiai vieno papildomo terapinio agento parinktą iš grupės, susidedančios iš interferonų, ribavirino arba jo analogų, HCV NS3 proteazės inhibitorių, NS5a inhibitorių, alfa-gliukozidazės 1 inhibitorių, hepatoapsauginių agentų, mevalonato dekarboksilazės antagonistų, renino-angiotenzino sistemos antagonistų, kitų antifibrozinių agentų, HCV NS5B polimerazės nukleozidinių arba nukleotidinių inhibitorių, HCV NS5B polimerazės nenukleozidinių inhibitorių, HCV NS5A inhibitorių, TLR-7 agonistų, ciklofilino inhibitorių, HCV IRES inhibitorių, farmakokinetinių sužadintojų ir kitų HCV gydymui skirtų vaistų, skyrimą.

23. Junginys pagal bet kurį iš 1–17 punktų arba farmacinė kompozicija pagal 18 arba 19 punktą, skirti panaudoti terapijai.

---

(51) Int.Cl. ***C07D 401/04*** (2006.01)
(11) **2350046**
(96) 09764118.7
(96) 2009 11 11
(97) 2011 08 03
(97) 2014 01 01
(86) PCT/US2009/063991
(86) 2009 11 11
(87) WO 2010/056720
(87) 2010 05 20
(30) 114629 P, 2008 11 14, US
(72) OBERHOLZER, Matthew, Richard, US
(73) E. I. du Pont de Nemours and Company, Wilmington, DE 19898, US
(74) Jurga PETNIŪNAITĖ, 51, AAA Law, J.Jasinskio g. 16A, LT-03163 Vilnius, LT
(54) Nesihidratuojančios kristalo formos gavimo būdas
Apibrėžties punktai: 15, brėžiniai: 0.
(57) 1. 3-Brom-1-(3-chlor-2-piridinil)-*N*-[4-ciano-2-metil-6-[(metilamino)karbonil]fenil]-1*H*-pirazol-5-karboksamido polimorfo A, charakterizuojamo Rentgeno spinduliuotės difrakcijos spektru, turinčiu bent jau šias 2θ atspindžio padėtis

2θ
6,78
11,09
19,94
20,99
26,57
26,98
31,52

gavimo būdas, apimantis mišinio, apimančio tirpiklį, parinktą iš grupės, susidedančios iš vandens, *n*-heptano, 1-chlorbutano, tolueno, 1-butanolio ir 1-pentanolio, ir 3-brom-1-(3-chlor-2-piridinil)-*N*-[4-ciano-2-metil-6-[(metilamino) karbonil]fenil]-1*H*-pirazol-5-karboksamido polimorfą B, charakterizuojamą Rentgeno spinduliuotės difrakcijos spektru, turinčiu bent jau šias 2θ atspindžio padėtis:

2θ
7,43
9,89
18,68
19,36
22,16
23,09
25,70

kaitinimą temperatūroje tarp 40 °C ir tirpiklio virimo temperatūros.

2. Būdas pagal 1 punktą, kur tirpiklis yra n-heptanas.

3. Būdas pagal 1 punktą, kur tirpiklis yra toluenas.

4. Būdas pagal 1 punktą, kur tirpiklis yra 1-chlorbutanas.

6. Būdas pagal 1 punktą, kur tirpiklis yra vanduo.

7. Būdas pagal 6 punktą, kur temperatūra yra tarp 60 ir 100 °C.

8. Būdas pagal 7 punktą, kur temperatūra yra tarp 70 ir 100 °C.

9. Būdas pagal 8 punktą, kur temperatūra yra tarp 70 ir 90 °C.

10. Būdas pagal 6 punktą, kur mišinys yra kaitinamas bent jau 2 valandas.

11. Būdas pagal 10 punktą, kur mišinys yra kaitinamas ne ilgiau kaip 48 valandas.

12. Būdas pagal 11 punktą, kur mišinys yra kaitinamas ne ilgiau kaip 24 valandas.

13. Būdas pagal 12 punktą, kur mišinys yra kaitinamas ne ilgiau kaip 12 valandų.

14. Būdas pagal 6 punktą, kur į mišinį prieš kaitinimą pridedama 0,1-10 masės % polimorfo A, skaičiuojant nuo polimorfo B masės.

15. Būdas pagal 14 punktą, kur į mišinį prieš kaitinimą pridedama 0,2-5 masės % polimorfo A, skaičiuojant nuo polimorfo B masės.

---

(51) Int.Cl. ***C07D 401/04*** (2006.01)
C07D 401/14 (2006.01)
A61K 31/4545 (2006.01)
A61P 23/00 (2006.01)
C07D 417/12 (2006.01)
C07D 417/14 (2006.01)

(11) **2142529**
(96) 08737573.9
(96) 2008 04 25
(97) 2010 01 13
(97) 2013 12 25
(86) PCT/IB2008/001069
(86) 2008 04 25
(87) WO 2008/132600
(87) 2008 11 06
(30) 926661 P, 2007 04 27, US
930036 P, 2007 05 11, US
937003 P, 2007 06 21, US
962409 P, 2007 07 27, US

(72) TAFESSE, Laykea, US
KUROSE, Noriyuki, JP
(73) Purdue Pharma LP, Stamford, CT 06901, US
Shionogi & Co., Ltd., Osaka Osaka 541-0045, JP
(74) Jurga PETNIŪNAITĖ, 51, AAA Law, J.Jasinskio g. 16A, LT-03163 Vilnius, LT

(54) TRPV1 antagonistai ir jų panaudojimas
Apibrėžties punktai: 20, brėžiniai: 3.

(57) 1. Junginys, kurio formulė II:

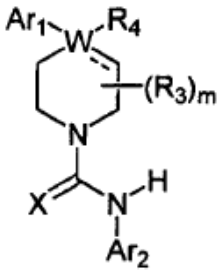

(III)

arba jo farmaciniu požiūriu priimtina druska, kur

X yra O, S, N-CN, N-OH, arba N-OR_{10};

W yra N arba C;

punktyrinė linija reiškia ryšio buvimą arba nebuvimą, ir jeigu punktyrinė linija reiškia ryšio buvimą arba W yra N, tuomet R_4 nėra, priešingu atveju R_4 yra -H, -OH, -OCF_3, -halogenas, -(C_1-C_6)alkilas, -CH_2OH, -CH_2Cl, -CH_2Br, -CH_2I, -CH_2F, -$CH(halo)_2$, -CF_3, -OR_{10}, -SR_{10}, -COOH, -$COOR_{10}$, -$C(O)R_{10}$, -C(O)H, -$OC(O)R_{10}$, -$OC(O)NHR_{10}$, -$NHC(O)R_{13}$, -$CON(R_{13})_2$, -$S(O)_2R_{10}$, arba -NO_2;

R_{10} yra -(C_1-C_4)alkilas;

kiekvienas R_{13} yra nepriklausomai -H, -(C_1-C_4)alkilas, -(C_1-C_4)alkenilas, -(C_1-C_4)alkinilas arba -fenilas;

kiekvienas R_3 yra nepriklausomai:

(a) -H arba (C_1-C_6)alkilas; arba

(b) dvi R_3 grupės kartu sudaro (C_2-C_6)tiltelį, kuris yra nepakeistas arba pakeistas 1, 2 arba 3 nepriklausomai parinktomis R_8 grupėmis, ir kur tiltelis pasirinktinai turi -HC=CH- tiltelio (C_2-C_6)viduje; arba

(c) dvi R_3 grupės kartu sudaro -CH_2-N(R_a)-CH_2- tiltelį,

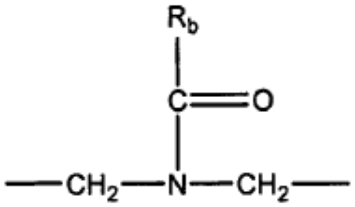

tiltelį, arba

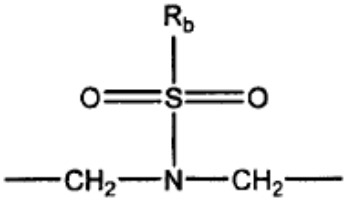

tiltelį;

R_a yra parinktas iš -H, -(C_1-$_{C6}$)alkilo, -(C_3-C_8)cikloalkilo, -CH_2-C(O)-R_c, -(CH_2)-C(O)-OR_c, -(CH_2)-C(O)-N(R_c)$_2$, -(CH_2)$_2$-O-R_c, -(CH_2)$_2$-S(O)$_2$-N(R_c)$_2$, arba -(CH_2)$_2$-N(R_c)S(O)$_2$-R_c;

R_b yra parinktas iš:

(a) -H, -(C_1-C_6)alkilo, -(C_3-C_8)cikloalkilo, -(3-7-nario) heterociklo, -N(R_c)$_2$, -N(R_c)-(C_3-C_8)cikloalkilo arba -N(R_c)-(3-7-nario)heterociklo; arba

(b) -fenilo -(5- arba 6-nario)heteroarilo, -N(R_c)-fenilo arba -N(R_c)-(5-10-nario)heteroarilo, kiekvienas iš kurių yra nepakeistas arba pakeistas 1, 2 arba 3 nepriklausomai parinktomis R_7 grupėmis;

kiekvienas R_c yra nepriklausomai parinktas iš -H arba -(C_1-C_4)alkilo;

m yra sveikas skaičius 0, 1, arba 2;

kur Ar_1 yra:

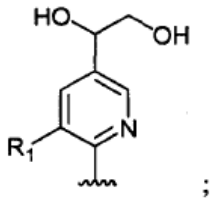

;

R_1 yra -Cl, -F, arba -CF_3;

kur Ar_2 yra:

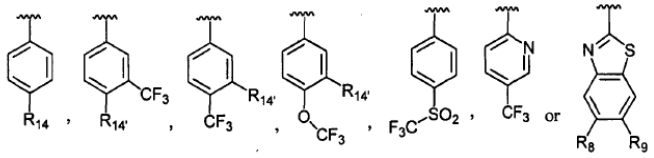

R_{14} yra -H, -Cl, -F, -Br, -CF_3, -OCF_3, -(C_1-C_6)alkilas, -SO_2CF_3, -SO_2(C_1-C_6)alkilas, -OCH_3, -OCH_2CH_3, arba -$OCH(CH_3)_2$ ir geriau yra -CF_3, -OCF_3, -Cl arba -F;

$R_{14'}$ yra -H, -Cl, -F, -Br, -CH_3, -CH_2CH_3, -OCH_3, -$OCH(CH_3)_2$ arba -OCH_2CH_3; ir

kiekvienas R_8 ir R_9 yra nepriklausomai -H, -Cl, -Br, -F, -CH_3, -OCH_3, -OCH_2CH_3, -CF_3, -OCF_3, *izo*-propilas, arba *tret*-butilas.

2. Junginys pagal 1 punktą, kur X = O.

3. Junginys pagal bet kurį 1-2 punktą, kur R_4 yra halogenas, geriau F.

4. Junginys pagal bet kurį 1-2 punktą, kur R_1 yra halogenas, geriau Cl arba F, arba CF_3.

5. Junginys pagal bet kurį 1-4 punktą, kur W yra C ir punktyrinės linijos nėra.

6. Junginys pagal bet kurį 1-4 punktą, kur W yra C ir punktyrinė linija yra dvigubas ryšys.

7. Junginys pagal bet kurį 1-4 punktą, kur W yra N, R_4 nėra ir punktyrinės linijos nėra.

8. Junginys pagal bet kurį ankstesnį punktą, kur m = 0.

9. Junginys pagal bet kurį 1-7 punktą, kur m = 1 ir geriau R_3 yra (C_1-C_6)alkilas ir dar geriau yra -CH_3 arba -CH_2CH_3.

10. Junginys pagal bet kurį 1-9 punktą, kur Ar_2 yra parinktas iš

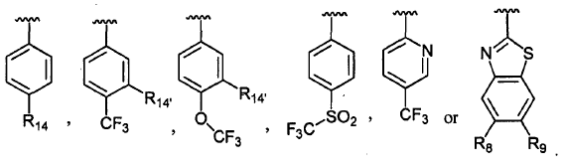

11. Junginys pagal bet kurį 1-10 punktą, kur Ar_2 yra

a)

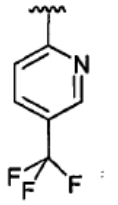

;

arba

b)

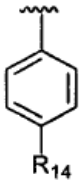

kur R_{14} yra parinktas iš -H, -Cl, -F, -Br, -CF_3, -OCF_3, -(C_1-C_6)alkilo, -SO_2CF_3, -SO_2(C_1-C_6)alkilo, -OCH_3, -OCH_2CH_3, -$OCH(CH_3)_2$, ir geriau yra -CF_3, -OCF_3, -Cl, arba -F; arba

c)

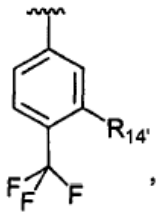

,

kur $R_{14'}$ yra parinktas iš -H, -Cl, -F, -Br, -OCF_3, -CH_3, -CH_2CH_3, -OCH_3, -OCH_2CH_3, -$OCH(CH_3)_2$, ir geriau yra -OCF_3, -OCH_3, -OCH_2CH_3, -Cl, arba -F; arba

d)

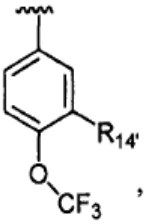

,

kur $R_{14'}$ yra parinktas iš -H, -Cl, -F, -Br, $-OCF_3$, $-CH_3$, $-CH_2CH_3$, $-OCH_3$, $-OCH_2CH_3$, $-OCH(CH_3)_2$, ir geriau yra $-OCF_3$, $-OCH_3$, $-OCH_2CH_3$, -Cl, arba -F; arba

e)

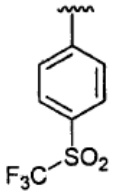

arba

f)

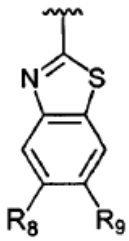

kur kiekvienas R_8 ir R_9 yra nepriklausomai -H, -Cl, -Br, -F, $-CH_3$, $-OCH_3$, $-OCH_2CH_3$, $-CF_3$, $-OCF_3$, *izo*-propilas arba *tret*-butilas.

12. Junginys pagal bet kurį 1-11 punktą, kur Q-grupės chiralinis anglies atomas turi (S)-konfigūraciją:

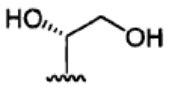

arba

kur Q grupės chiralinis anglies atomas turi (R) konfigūraciją:

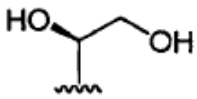

13. Junginys pagal 1 punktą, turintis formulę

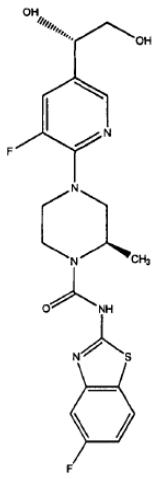

arba jo farmaciniu požiūriu priimtina druska.

14. Junginys pagal 1 punktą, turintis formulę

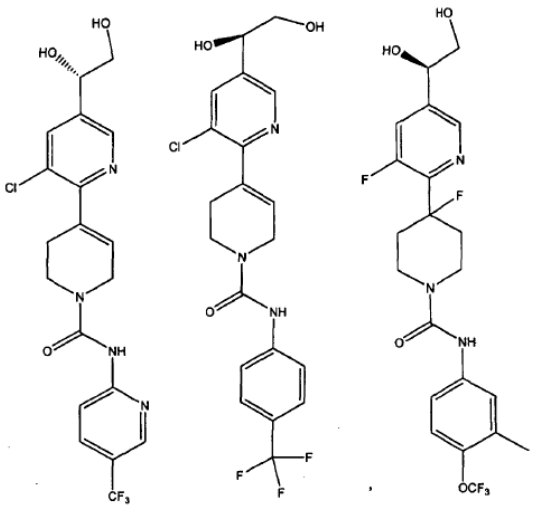

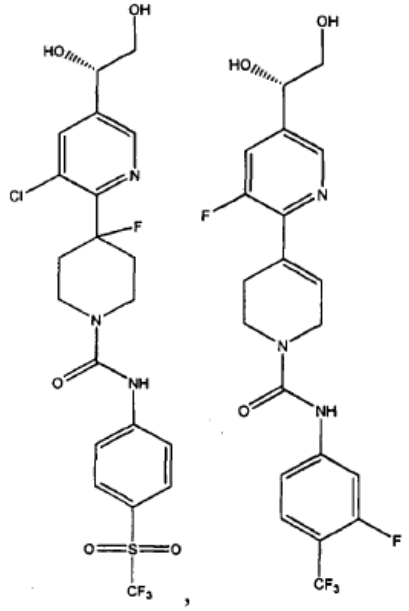

arba

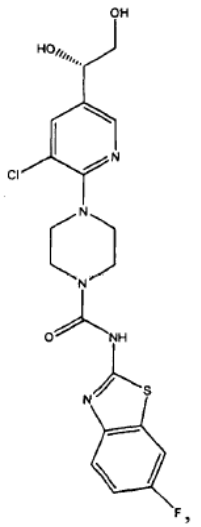

arba jo farmaciniu požiūriu priimtina druska.

15. Junginys pagal bet kurį ankstesnį punktą, kur farmaciniu požiūriu priimtina druska yra fumarato druska.

16. Kompozicija, apimanti junginį pagal bet kurį 1-15 punktą arba jo farmaciniu požiūriu priimtiną druską ir farmaciniu požiūriu priimtiną nešiklį arba papildomą medžiagą.

17. TRPV1 funkcijos ląstelėje slopinimo *in vitro* būdas, apimantis kontaktavimą ląstelės, gebančios ekspresuoti TRPV1, su efektyviu kiekiu junginio pagal bet kurį 1-15 punktą arba jo farmaciniu požiūriu priimtinos druskos.

18. Panaudojimas junginio pagal bet kurį 1-15 punktą arba jo farmaciniu požiūriu priimtinos druskos gamyboje vaisto, skirto gydymui arba prevencijai skausmo, UI, opos, IBD, arba IBS gyvūnams.

19. Junginys pagal bet kurį 1-11 punktą, skirtas panaudoti kaip vaistas.

20. Junginys pagal bet kurį 1-11 punktą, skirtas panaudoti gydymui arba prevencijai skausmo, UI, opos, IBD arba IBS gyvūnams.

---

(51) Int.Cl. ***C07D 401/12*** (2006.01)
A61K 31/4545 (2006.01)
A61K 31/497 (2006.01)
A61K 31/501 (2006.01)
A61K 31/506 (2006.01)
A61P 9/00 (2006.01)
A61P 9/08 (2006.01)
A61P 9/10 (2006.01)
A61P 25/00 (2006.01)
A61P 43/00 (2006.01)
C07D 239/30 (2006.01)
C07D 239/36 (2006.01)
C07D 239/42 (2006.01)
C07D 239/47 (2006.01)
C07D 239/48 (2006.01)
C07D 241/20 (2006.01)
C07D 401/14 (2006.01)
C07D 405/14 (2006.01)

(11) **2151439**
(96) 08764246.8
(96) 2008 04 25
(97) 2010 02 10
(97) 2014 02 26
(86) PCT/JP2008/058081
(86) 2008 04 25
(87) WO 2008/139894
(87) 2008 11 20
(30) 2007118768, 2007 04 27, JP

(72) TAKEMOTO, Naohiro, JP
MURATA, Kenji, JP
MURAYAMA, Norihito, JP
YAMADA, Chikaomi, JP
(73) Daiichi Sankyo Company, Limited, Chuo-ku Tokyo, JP
(74) Genė Ona SRUOGIENĖ, 12, UAB TARPINĖ, A.P.Kavoliuko g. 24-152, LT-04328 Vilnius, LT

(54) Azotinis aromatinis 6-nario žiedo darinys, ir jį apimantis farmacinis agentas

Apibrėžties punktai: 7, brėžiniai: 7.

(57) 1. Junginys, išreikštas toliau pateikta formule (I-aa):

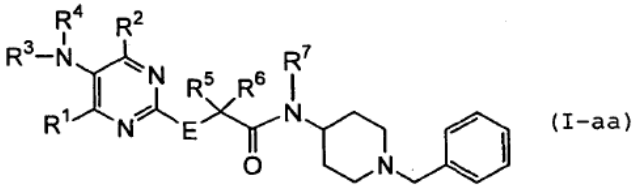

kurioje

R^1 ir R^2 kiekvienas nepriklausomai yra vandenilio atomas, a halogeno atomas, hidroksilo grupė, linijinė grandinė arba šakotoji alkoksi grupė, turinti nuo 1 iki 5 anglies atomų, acetilo grupė, karbamoilo grupė, karboksilo grupė, linijinė grandinė arba šakotoji esterio grupė, turinti nuo 1 iki 5 anglies atomų, nepakeista arba halogenu pakeista linijinė grandinė, šakotoji arba ciklinė alkilo grupė, turinti nuo 1 iki 5 anglies atomų, arba $-NR^3R^4$ grupė, kurioje R^3 ir R^4 kiekvienas nepriklausomai yra vandenilio atomas, deguonies atomas, nepakeista arba halogenu pakeista linijinė grandinė, šakotoji arba ciklinė alkilo grupė, turinti nuo 1 iki 5 anglies atomų, arba linijinė grandinė arba šakotoji alkiloksikarbonilo grupė, turinti nuo 2 iki 10 anglies atomų;

R^5 ir R^6 kiekvienas nepriklausomai yra vandenilio atomas, arba nepakeista arba halogenu pakeista linijinė grandinė, šakotoji arba ciklinė alkilo grupė, turinti nuo 1 iki 5 anglies atomų;

R^7 yra linijinė grandinė, šakotoji arba ciklinė alkilo grupė, turinti nuo 1 iki 5 anglies atomų;

E yra deguonies atomas arba $-NR^8$ grupė, kurioje R^8 yra vandenilio atomas, arba linijinė grandinė arba šakotoji alkilo grupė, turinti nuo 1 iki 5 anglies atomų;

arba jo farmaciniu požiūriu priimtina druska.

2. Junginys pagal 1 punktą, arba jo farmaciniu požiūriu priimtina druska, kur formulėje (I-aa) R^1 ir R^2 kiekvienas yra metilo grupė, R^3, R^4, R^5, ir R^6 kiekvienas yra vandenilio atomas, ir R^7 yra nuo C_1 iki C_5 alkilo grupė.

3. Junginys pagal 1 punktą, parinktas iš grupės, susidedančios iš:

N-(1-benzilpiperidin-4-il)-2-(4,6-dimetil-5-nitropirimidin-2-ilamino)-N-metilacetamido;

2-(5-amino-4,6-dimetilpirimidin-2-ilamino)-N-(1-benzilpiperidin-4-il)-N-metilacetamido;

2-(5-amino-4,6-dimetilpirimidin-2-iloksi)-N-(1-benzilpiperidin-4-il)-N- metilacetamido;

2-(5-amino-4,6-dimetilpirimidin-2-iloksi)-N-(1-benzilpiperidin-4-il)-N-metilpropanamido;

N-(1-benzilpiperidin-4-il)-2-(4,6-dimetil-5-(metilamino)pirimidin-2-iloksi)-N-metilpropanamido;

2-(5-amino-4,6-dimetilpirimidin-2-iloksi)-N-(1-benzilpiperidin-4-il)-N-ciklopropilacetamido; ir

2-(5-amino-4,6-diizopropilpirimidin-2-iloksi)-N-(1-benzilpiperidin-4-il)-N-metilacetamido;

arba jo farmaciniu požiūriu priimtina druska.

4. Junginys pagal 3 punktą, parinktas iš grupės, susidedančios iš:

2-(5-amino-4,6-dimetilpirimidin-2-ilamino)-N-(1-benzilpiperidin-4-il)-N-metilacetamido; ir

2-(5-amino-4,6-dimetilpirimidin-2-iloksi)-N-(1-benzilpiperidin-4-il)-N-metilacetamido;

arba jo farmaciniu požiūriu priimtina druska.

5. Farmacinis preparatas, kaip aktyvųjį ingredientą turintis junginį pagal bet kurį iš 1-4 punktų arba jo farmaciniu požiūriu priimtiną druską.

6. Farmacinis preparatas, kaip apibūdinta 5 punkte, skirtas naudoti gydant arba susilpninant ligą, įskaitant centrinės nervų sistemos pažeidimą, tokį kaip galvos trauma ir nugaros smegenų pažeidimas, smegenų infarktą, išemines širdies ligas ir periferinių arterijų okliuzivines ligas, arba šių ligų padarinius.

7. Agentas, skirtas aksonų augimui stimuliuoti ir/arba angiogenezei stimuliuoti, arba terapinis agentas, skirtas gydyti arba susilpninti ligai, įskaitant centrinės nervų sistemos pažeidimą, tokį kaip galvos trauma ir nugaros smegenų pažeidimas, smegenų infarktą, išemines širdies ligas ir periferinių arterijų okliuzivines ligas, arba šių ligų padarinius, stimuliuojant aksonų augimą ir/arba stimuliuojant angiogenezę, kaip aktyvųjį ingredientą apimantis junginį pagal 1-4 punktus, arba jo farmaciniu požiūriu priimtiną druską.

---

(51) Int.Cl. ***C07D 401/14*** (2006.01)
C07D 403/12 (2006.01)
C07D 405/14 (2006.01)
A61K 31/517 (2006.01)
A61P 35/00 (2006.01)

(11) **2401267**

(96) 10706113.7

(96) 2010 02 26

(97) 2012 01 04

(97) 2014 01 15

(86) PCT/US2010/025500

(86) 2010 02 26

(87) WO 2010/099379

(87) 2010 09 02

(30) 294083 P, 2010 01 11, US
294490 P, 2010 01 13, US
156447 P, 2009 02 27, US

(72) ABRAHAM, Sunny, US
CHAO, Qi, US
HADD, Michael, J., US
HOLLADAY, Mark, W., US
LIU, Gang, US
SETTI, Eduardo, US

(73) Ambit Biosciences Corporation, 11080 Roselle Street San Diego, CA 92121, US

(74) Reda ŽABOLIENĖ, 7, Advokatės Redos Žabolienės kontora METIDA, Verslo centras VERTAS, Gynėjų g. 16, LT-01109 Vilnius, LT

(54) JAK kinazę moduliuojantys chinazolino dariniai ir jų panaudojimo būdai

Apibrėžties punktai: 15, brėžiniai: 6.

(57) 1. Junginys, turintis formulę (I):

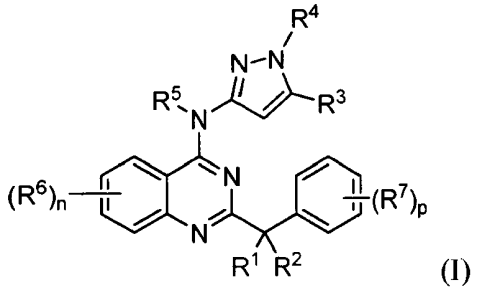

(I)

kurioje:

R^1 ir R^2 yra parinktos iš sekančių (i), (ii), (iii), (iv) ir (v):

(i) R^1 ir R^2 kartu sudaro =O, =S, $=NR^9$ arba $=CR^{10}R^{11}$;

(ii) R^1 ir R^2 abi yra $-OR^8$ arba R^1 ir R^2 kartu su anglies atomu, prie kurio jos yra prisijungusios, sudaro dioksacikloalkilą;

(iii) R^1 yra vandenilis arba halo; ir R^2 yra halo;

(iv) R^1 yra alkilas, alkenilas, alkinilas, cikloalkilas arba arilas, kur alkilas, alkenilas, alkinilas, cikloalkilas arba arilas pasirinktinai yra pakeistas vienu arba daugiau pakaitų, parinktų iš halo, ciano, alkilo, $-R^xOR^w$, $-R^xS(O)_qR^v$, $-R^xNR^yR^z$ ir $-C(O)OR^w$; ir R^2 yra halo arba $-OR^8$; ir

(v) R^1 yra halo, $-OR^{12}$, $-NR^{13}R^{14}$ arba $-S(O)_qR^{15}$; ir R^2 yra vandenilis, deuteris, alkilas, alkenilas, alkinilas, cikloalkilas arba arilas, kur alkilas, alkenilas, alkinilas, cikloalkilas arba arilas pasirinktinai yra pakeistas vienu arba daugiau pakaitų, parinktų iš halo, ciano, alkil, - R^xOR^w, $-R^xS(O)_qR^v$ ir $-R^xNR^yR^z$;

R^3 yra vandenilis, halo, alkilas, ciano, haloalkilas, cikloalkilas, cikloalkilalkilas, hidroksi arba alkoksi;

R^4 ir R^5 kiekviena nepriklausomai yra vandenilis arba alkilas;

kiekviena R^6 nepriklausomai yra parinkta iš halo, alkilo, alkenilo, alkinilo, haloalkilo, cikloalkilo, $-R^xOR^{18}$, $-R^xNR^{19}R^{20}$ ir $-R^xS(O)_qR^v$;

kiekviena R^7 nepriklausomai yra halo, alkilas, haloalkilas arba $-R^xOR^w$;

R^8 yra alkilas, alkenilas arba alkinilas;

R^9 yra vandenilis, alkilas, haloalkilas, hidroksi, alkoksi arba amino;

R^{10} yra vandenilis arba alkilas;

R^{11} yra vandenilis, alkilas, haloalkilas arba -C(O)OR^8;

R^{12} yra parinkta iš vandenilio, alkilo, alkenilo, alkinilo, cikloalkilo, cikloalkilalkilo, heterociklilo, heterociklilalkilo, arilo, aralkilo, heteroarilo, heteroaralkilo, $-C(O)R^v$, $-C(O)OR^w$ ir -C(O)NR^yR^z, kur alkilas, alkenilas, alkinilas, cikloalkilas, cikloalkilalkilas, heterociklilas, heterociklilalkilas, arilas, aralkilas, heteroarilas arba heteroaralkilas kiekvienas pasirinktinai yra pakeistas vienu arba daugiau pakaitų, nepriklausomai parinktų iš halo, okso, alkilo, hidroksi, alkoksi, amino ir alkiltio;

R^{13} ir R^{14} yra parinktos iš šių:

(i) R^{13} yra vandenilis arba alkilas; ir R^{14} yra parinkta iš vandenilio, alkilo, alkenilo, alkinilo, cikloalkilo, cikloalkilalkilo, heterociklilo, heterociklilalkilo, arilo, aralkilo, heteroarilo, heteroaralkilo, alkoksi, -C(O)R^v, $-C(O)OR^w$, $-C(O)NR^yR^z$ ir $-S(O)_qR^v$, kur alkilas, alkenilas, alkinilas, cikloalkilas, cikloalkilalkilas, heterociklilas, heterociklilalkilas, arilas, aralkilas, heteroarilas arba heteroaralkilas kiekvienas yra pasirinktinai pakeistas vienu arba daugiau pakaitų, nepriklausomai parinktų iš halo, okso, alkilo, hidroksi, alkoksi, amino ir alkiltio; arba

(ii) R^{13} ir R^{14}, kartu su azoto atomu, prie kurio jos yra prisijungusios, sudaro heterociklilą arba heteroarilą, kur heterociklilas arba heteroarilas pasirinktinai yra pakeistas vienu arba daugiau pakaitų, nepriklausomai parinktų iš halo, alkilo, hidroksi, alkoksi, amino ir alkiltio, ir kur te heterociklilas taip pat pasirinktinai yra pakeistas okso;

R^{15} yra alkilas, alkenilas, alkinilas, cikloalkilas, cikloalkilalkilas, heterociklilas, heterociklilalkilas, arilas, aralkilas, heteroarilas, heteroaralkilas, $-C(O)NR^yR^z$ arba $–NR^yR^z$, kur alkilas, alkenilas, alkinilas, cikloalkilas, cikloalkilalkilas, heterociklilas, heterociklilalkilas, arilas, aralkilas, heteroarilas arba heteroaralkilas kiekvienas yra pasirinktinai pakeistas vienu arba daugiau pakaitų, nepriklausomai parinktų iš halo, okso, alkilo, hidroksi, alkoksi, amino ir alkiltio;

R^{18} yra vandenilis, alkilas, haloalkilas, hidroksiC_{2-6}alkilas, alkenilas, alkinilas, cikloalkilas, cikloalkilalkilas, heterociklilas, heterociklilalkilas, arilas, aralkilas, heteroarilas arba heteroarilalkilas; kur R^{18} pasirinktinai yra pakeista 1-3 Q^1 grupėmis, kur kiekviena Q^1 nepriklausomai yra parinkta iš alkilo, hidroksilo, halo, haloalkilo, alkoksi, ariloksi, alkoksialkilo, alkoksikarbonilo, alkoksisulfonilo, karboksilo, cikloalkilo, heterociklilo, arilo, heteroarilo, haloarilo ir amino;

R^{19} ir R^{20} yra parinktos iš šių:

(i) R^{19} ir R^{20} kiekviena nepriklausomai yra vandenilis arba alkilas; arba

(ii) R^{19} ir R^{20}, kartu su azoto atomu, prie kurio jos yra prisijungusios, sudaro heterociklilą arba heteroarilą, kuris pasirinktinai yra pakeistas 1-2 grupėmis, kur kiekviena nepriklausomai yra parinkta iš halo, alkilo, haloalkilo, hidroksilo ir alkoksi;

kiekviena R^x nepriklausomai yra alkilenas arba tiesioginė jungtis;

R^v yra vandenilis, alkilas, alkenilas arba alkinilas;

R^w nepriklausomai yra vandenilis, alkilas, alkenilas, alkinilas arba haloalkilas;

R^y ir R^z yra parinktos iš šių:

(i) R^y ir R^z kiekviena nepriklausomai yra vandenilis, alkilas, alkenilas, alkinilas, cikloalkilas arba haloalkilas;

(ii) R^y ir R^z, kartu su azoto atomu, prie kurio jos yra prisijungusios, sudaro heterociklilą arba heteroarilą, kuris pasirinktinai yra pakeistas 1-2 grupėmis, kur kiekviena nepriklausomai yra parinkta iš halo, alkilo, haloalkilo, hidroksilo ir alkoksi;

n yra 0-4;

p yra 0-5; ir

kiekviena q nepriklausomai yra 0, 1 arba 2,

arba jo farmaciniu požiūriu priimtinos druskos, solvatai arba hidratai.

2. Junginys pagal 1 punktą, turintis formulę (II):

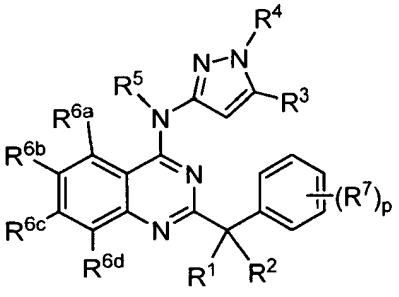

(II)

kurioje:

R^1 ir R^2 yra parinktos iš šių (i), (ii), (iii), (iv) ir (v):

(i) R^1 ir R^2 kartu sudaro =O, =S, $=NR^9$ arba $=CR^{10}R^{11}$;

(ii) R^1 ir R^2 abi yra $-OR^8$ arba R^1 ir R^2, kartu su anglies atomu, prie kurio jos yra prisijungusios, sudaro dioksacikloalkilą;

(iii) R^1 yra vandenilis arba halo, ir R^2 yra halo;

(iv) R^1 yra alkilas, alkenilas, alkinilas, cikloalkilas arba arilas, kur alkilas, alkenilas, alkinilas, cikloalkilas arba arilas pasirinktinai yra pakeistas vienu arba daugiau pakaitų, parinktų iš halo, alkilo, $-R^xOR^w$, $-R^xS(O)_qR^v$ ir $-R^xNR^yR^z$, ir R^2 yra halo arba $-OR^8$; ir

(v) R^1 yra halo, $-OR^{12}$, $-NR^{13}R^{14}$, $-S(O)_qR^{15}$ arba $-R^{17}C(O)OR^{12}$, ir R^2 yra vandenilis, alkilas, alkenilas, alkinilas, cikloalkilas arba arilas, kur alkilas, alkenilas, alkinilas, cikloalkilas arba arilas pasirinktinai yra pakeistas vienu arba daugiau pakaitų, parinktų iš halo, alkilo, $-R^xOR^w$, $-R^xS(O)_qR^v$ ir $-R^xNR^yR^z$;

R^3 yra vandenilis, alkilas arba cikloalkilas;

R^4 ir R^5 kiekviena nepriklausomai yra vandenilis arba alkilas;

R^{6a}, R^{6b}, R^{6c} ir R^{6d} kiekviena nepriklausomai yra parinkta iš halo, alkilo, haloalkilo ir $–R^xOR^{18}$;

kiekviena R^7 nepriklausomai yra parinkta iš halo, alkilo, haloalkilo arba $-R^xOR^w$;

R^8 yra alkilas, alkenilas arba alkinilas;

R^9 yra vandenilis, alkilas, haloalkilas, hidroksi, alkoksi arba amino;

R^{10} yra vandenilis arba alkilas;

R^{11} yra vandenilis, alkilas, haloalkilas arba $-C(O)OR^8$;

kiekviena R^{12} nepriklausomai yra vandenilis, alkilas, haloalkilas, hidroksialkilas, alkoksialkilas, aminoalkilas, tioalkilas, heterociklilalkilas arba $-C(O)NR^yR^z$;

R^{13} ir R^{14} yra parinktos iš šių:

(i) R^{13} yra vandenilis arba alkilas ir R^{14} yra parinkta iš vandenilio, alkilo, haloalkilo, hidroksialkilo, alkoksialkilo, aminoalkilo, tioalkilo, heterocikilalkilo, $-C(O)OR^v$, $-C(O)OR^w$, $-C(O)NR^yR^z$ ir $-S(O)_qR^v$; arba

(ii) R^{13} ir R^{14}, kartu su azoto atomu, prie kurio jos yra prisijungusios, sudaro heterociklilą, pasirinktinai pakeistą vienu arba daugiau pakaitų, nepriklausomai parinktų iš halo, okso, alkilo, hidroksi, alkoksi, amino ir alkiltio;

R^{15} yra parinkta iš vandenilio, alkilo, haloalkilo, hidroksialkilo, alkoksialkilo, aminoalkilo, tioalkilo, heterocikilalkilo, $-C(O)NR^yR^z$ ir $-NR^yR^z$;

R^{18} yra vandenilis, alkilas, haloalkilas, hidroksialkilas, alkenilas, alkinilas, cikloalkilas, cikloalkilalkilas, heterociklilas, heterociklilalkilas, arilas, aralkilas, heteroarilas arba heteroarilalkilas; kur R^{18} pasirinktinai yra pakeista 1-3 Q^1 grupėmis, kur kiekviena Q^1 nepriklausomai yra parinkta iš alkilo, hidroksilo, halo, haloalkilo, alkoksi, ariloksi, alkoksialkilo, alkoksikarbonilo, karboksilo, cikloalkilo, heterociklilo, arilo, heteroarilo, haloarilo ir amino;

R^v yra alkilas, alkenilas arba alkinilas;

kiekviena R^x nepriklausomai yra alkilinas arba tiesioginė jungtis;

R^w nepriklausomai yra vandenilis arba alkilas;

R^y ir R^z yra parinktos iš šių:

(i) R^y ir R^z kiekviena nepriklausomai yra vandenilis, alkilas, alkenilas, alkinilas, cikloalkilas arba haloalkilas; arba

(ii) R^y ir R^z, kartu su azoto atomu, prie kurio jos yra prisijungusios, sudaro heterociklilą arba heteroarilą, kuris pasirinktinai yra pakeistas 1-2 grupėmis, kur kiekviena nepriklausomai yra parinkta iš halo, alkilo, haloalkilo, hidroksilo ir alkoksi; ir

kiekviena q nepriklausomai yra 0, 1 arba 2,

arba jo farmaciniu požiūriu priimtinos druskos, solvatai arba hidratai.

3. Junginys pagal 1 arba 2 punktą,

kur R^1 ir R^2 kartu sudaro =O; arba

kur R^1 yra vandenilis arba fluoras ir R^2 yra fluoras; arba

kur R^1 yra hidroksilas, metoksi, amino arba metoksikarbonilamino, ir R^2 yra vandenilis, metilas, fenilas arba fluorfenilas.

4. Junginys pagal bet kurį iš 1-3 punktų, kur R^3 yra vandenilis, alkilas arba alkoksi.

5. Junginys pagal bet kurį iš 1, 3 arba 4 punktų, kur kiekviena R^6 nepriklausomai yra parinkta iš vandenilio, halo, alkilo, hidroksilo ir alkoksi.

6. Junginys pagal bet kurį iš 1-5 punktų, kur R^7 yra halo.

7. Junginys pagal bet kurį iš 1 arba 3-5 punktų, kur n yra 0 arba 1.

8. Junginys pagal bet kurį iš 1-7 punktų, kur p yra 1 arba 2.

9. Junginys pagal 1 punktą, turintis formulę (III) arba (IIIa):

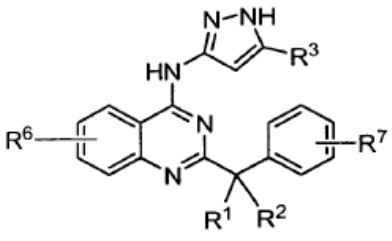

(III)

arba

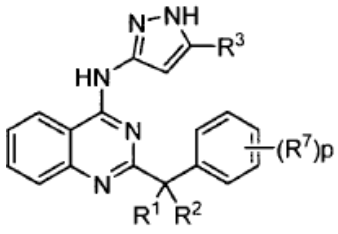

(IIIa)

kurioje:

R^1 ir R^2 yra parinktos iš (i) ir (ii) iš šių:

(i) R^1 ir R^2 abi yra alkoksi arba R^1 ir R^2, kartu sudaro =O; ir

(ii) R^1 yra $-OR^{12}$ arba $-NR^{13}R^{14}$, ir R^2 yra vandenilis, alkilas, arilas arba haloarilas;

R^{12} yra parinkta iš vandenilio, alkilo, alkenilo, alkinilo, cikloalkilo, cikloalkilalkilo, heterociklilo, heterociklilalkilo, arilo, aralkilo, heteroarilo, heteroaralkilo, $-C(O)R^v$, $-C(O)OR^w$ ir $-C(O)NR^yR^z$, kur alkilas, alkenilas, alkinilas, cikloalkilas, cikloalkilalkilas, heterociklilas, heterociklilalkilas, arilas, aralkilas, heteroarilas arba heteroaralkilas kiekvienas pasirinktinai yra pakeistas vienu arba daugiau pakaitų, nepriklausomai parinktų iš halo, okso, alkilo, hidroksi, alkoksi, amino ir alkiltio;

R^{13} ir R^{14} yra parinktos iš šių:

(i) R^{13} yra vandenilis arba alkilas ir R^{14} yra parinkta iš vandenilio, alkilo, alkenilo, alkinilo, cikloalkilo, cikloalkilalkilo, heterociklilo, heterociklilalkilo, arilo, aralkilo, heteroarilo, heteroaralkilo, alkoksi, $-C(O)R^v$, $-C(O)OR^w$, $-C(O)NR^yR^z$ ir $-S(O)_qR^v$, kur alkilas, alkenilas, alkinilas, cikloalkilas, cikloalkilalkilas, heterociklilas, heterociklilalkilas, arilas, aralkilas,

heteroarilas arba heteroaralkilas kiekvienas pasirinktinai yra pakeistas vienu arba daugiau pakaitų, nepriklausomai parinktų iš halo, okso, alkilo, hidroksi, alkoksi, amino ir alkiltio; arba

(ii) R^{13} ir R^{14}, kartu su azoto atomu, prie kurio jos yra prisijungusios, sudaro heterociklilą arba heteroarilą, kur heterociklilas arba heteroarilas pasirinktinai yra pakeistas vienu arba daugiau pakaitų, nepriklausomai parinktų iš halo, alkilo, hidroksi, alkoksi, amino ir alkiltio, ir kur heterociklilas taip pat pasirinktinai yra pakeistas okso;

R^3 yra vandenilis arba alkilas;

kiekviena R^6 nepriklausomai yra parinkta iš halo, alkilo, haloalkilo ir $-R^xOR^{18}$; kur R^{18} yra vandenilis, alkilas, haloalkilas, hidroksialkilas arba heterociklilas; kur R^{18} yra pasirinktinai pakeista Q^1 grupe, kur Q^1 yra parinkta iš hidroksilo, alkoksi, alkoksikarbonilo, karboksilo, heterociklilo ir amino;

kiekviena R^7 nepriklausomai yra halo, alkilas, haloalkilas, hidroksilas arba alkoksi;

R^v yra vandenilis, alkilas, alkenilas arba alkinilas;

R^w nepriklausomai yra vandenilis, alkilas, alkenilas, alkinilas arba haloalkilas;

R^y ir R^z yra parinktos iš šių:

(i) R^y ir R^z kiekviena nepriklausomai yra vandenilis, alkilas, alkenilas, alkinilas, cikloalkilas arba haloalkilas; arba

(ii) R^y ir R^z, kartu su azoto atomu, prie kurio jos yra prisijungusios, sudaro heterociklilą arba heteroarilą, kuris pasirinktinai yra pakeistas 1-2 grupėmis, kur kiekviena nepriklausomai yra parinkta iš halo, alkilo, haloalkilo, hidroksilo ir alkoksi;

ir q yra 0, 1 arba 2,

arba jo farmaciniu požiūriu priimtina druska.

10. Junginys pagal 1 punktą, turintis formulę (IV) arba (IVa):

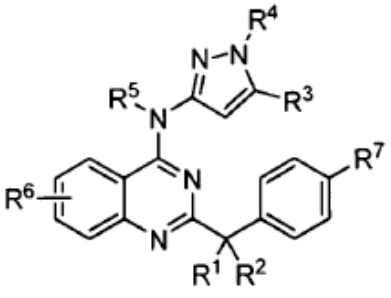

(IV)

arba

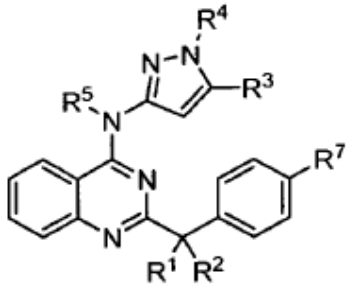

(IVa)

arba jo farmaciniu požiūriu priimtina druska; arba turintis formulę (VI):

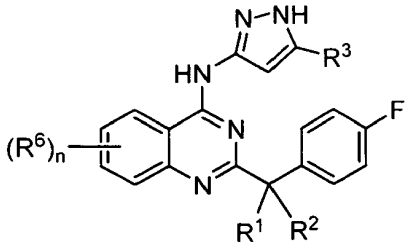

(VI)

arba jo farmaciniu požiūriu priimtina druska; arba turintis formulę (VII):

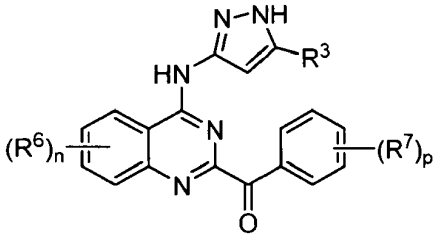

(VII)

arba jo farmaciniu požiūriu priimtina druska; arba turintis formulę (VIII):

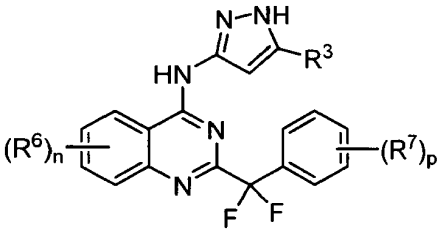

(VIII)

arba jo farmaciniu požiūriu priimtina druska; arba turintis formulę (IX):

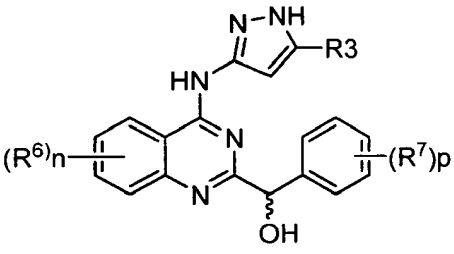

(IX)

arba jo farmaciniu požiūriu priimtina druska; arba turintis formulę (X):

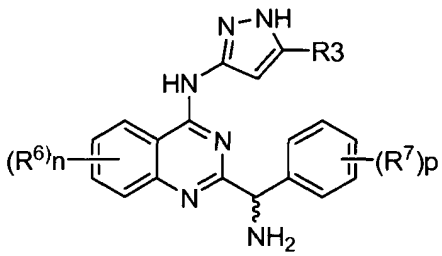

(X)

arba jo farmaciniu požiūriu priimtina druska; arba yra parinktas iš:

(4-chlorchinazolin-2-il)(3-fluorfenil)metanono;

(4-(1H-pirazol-3-ilamino)chinazolin-2-il)(3-fluorfenil) metanono;

(4-fluorfenil)(4-(5-metil-1H-pirazol-3-ilamino) chinazolin-2-il)metanono;

(4-(1H-pirazol-3-ilamino)chinazolin-2-il)(4-fluorfenil) metanono;

(4-(1H-pirazol-3-ilamino)chinazolin-2-il) (2-metoksifenil)metanono;

(4-(1H-pirazol-3-ilamino)chinazolin-2-il)(4-fluorfenil) metanolio;

2-(fluor(4-fluorfenil)metil)-N-(1H-pirazol-3-il) chinazolin-4-amino;

2-(difluor(4-fluorfenil)metil)-N-(5-metil-1H-pirazol-3-il) chinazolin-4-amino;

2-(difluor(4-fluorfenil)metil)-N-(1H-pirazol-3-il) chinazolin-4-amino;

N-(5-ciklopropil-1H-pirazol-3-il)-2-(difluor(4-fluorfenil) metil)chinazolin-4-amino;

3-(2-(4-fluorbenzoil)chinazolin-4-ilamino)-1H-pirazol-5-karbonitrilo;

(4-fluorfenil)(4-(5-metil-1H-pirazol-3-ilamino) chinazolin-2-il)metanolio;

2-((4-fluorfenil)(metoksi)metil)-N-(5-metil-1H-pirazol-3-il)chinazolin-4-amino;

2-(amino(4-fluorfenil)metil)-N-(5-metil-1H-pirazol-3-il) chinazolin-4-amino;

3-(2-((4-fluorfenil)(hidroksi)metil)chinazolin-4-ilamino)-1H-pirazol-5-karbonitrilo;

(5-fluor-4-(5-metil-1H-pirazol-3-ilamino)chinazolin-2-il) (4-fluorfenil)metanolio;

(4-fluorfenil)(4-(5-metil-1H-pirazol-3-ilamino)-7-(trifluormetil)chinazolin-2-il)metanono;

(4-fluorfenil)(4-(5-metil-1H-pirazol-3-ilamino)-7-(trifluormetil)chinazolin-2-il);

(7-fluor-4-(5-metil-1H-pirazol-3-ilamino)chinazolin-2-il) (4-fluorfenil)metanono;

2-(difluor(4-fluorfenil)metil)-7-fluor-N-(5-metil-1H-pirazol-3-il)chinazolin-4-amino;

2-(difluor(4-fluorfenil)metil)-7-fluor-N-(1H-pirazol-3-il) chinazolin-4-amino;

(4-(1H-pirazol-3-ilamino)-7-jodchinazolin-2-il) (4-fluorfenil)metanono;

(4-(1H-pirazol-3-ilamino)-7-jodchinazolin-2-il) (4-fluorfenil)metanolio;

(4-fluorfenil)(7-metil-4-(5-metil-1H-pirazol-3-ilamino) chinazolin-2-il)metanono;

(4-fluorfenil)(7-metil-4-(5-metil-1H-pirazol-3-ilamino) chinazolin-2-il)metanolio;

2-(difluor(4-fluorfenil)metil)-7-metil-N-(5-metil-1H-pirazol-3-il)chinazolin-4-amino;

2-(difluor(4-fluorfenil)metil)-7-metil-N-(1H-pirazol-3-il) chinazolin-4-amino;

(4-(1H-pirazol-3-ilamino)-7-metoksichinazolin-2-il) (4-fluorfenil)metanono;

(4-(1H-pirazol-3-ilamino)-7-metoksichinazolin-2-il) (4-fluorfenil)metanolio;

(4-fluorfenil)(7-metoksi-4-(5-metil-1H-pirazol-3-ilamino)chinazolin-2-il)metanono;

(4-fluorfenil)(7-metoksi-4-(5-metil-1H-pirazol-3-ilamino)chinazolin-2-il)metanolio;

2-(difluor(4-fluorfenil)metil)-7-metoksi-N-(5-metil-1H-pirazol-3-il)chinazolin-4-amino;

2-(difluor(4-fluorfenil)metil)-7-metoksi-N-(1H-pirazol-3-il)chinazolin-4-amino;

2-(difluor(4-fluorfenil)metil)-8-fluor-N-(5-metil-1H-pirazol-3-il)chinazolin-4-amino;

(4-(1H-pirazol-3-ilamino)-8-metoksichinazolin-2-il) (4-fluorfenil)metanono;

2-((4-fluorfenil)(hidroksi)metil)-4-(5-metil-1H-pirazol-3-ilamino)chinazolin-7-olio;

(4-fluorfenil)(7-hidroksi-4-(5-metil-1H-pirazol-3-ilamino)chinazolin-2-il)metanono;

(4-fluorfenil)(4-(5-metil-1H-pirazol-3-ilamino)-7-(2-morfolinetoksi)chinazolin-2-il)metanolio;

2-(2-((4-fluorfenil)(hidroksi)metil)-4-(5-metil-1H-pirazol-3-ilamino)chinazolin-7-iloksi)etanolio;

3-(2-((4-fluorfenil)(hidroksi)metil)-4-(5-metil-1H-pirazol-3-ilamino)chinazolin-7-iloksi)propan-1-olio;

(4-fluorfenil)(4-(5-metil-1H-pirazol-3-ilamino)-7-(piperidin-4-iloksi)chinazolin-2-il)metanolio;

(4-fluorfenil)(7-(2-metoksietoksi)-4-(5-metil-1H-pirazol-3-ilamino)chinazolin-2-il)metanolio;

tret-butilo 2-(2-((4-fluorfenil)(hidroksi)metil)-4-(5-metil-1H-pirazol-3-ilamino)chinazolin-7-iloksi) acetato;

2-(2-((4-fluorfenil)(hidroksi)metil)-4-(5-metil-1H-pirazol-3-ilamino)chinazolin-7-iloksi)acto rūgšties;

{(4-fluor-fenil)-[4-(5-metil-1H-pirazol-3-ilamino)-chinazolin-2-il]-metil}-karbamo rūgšties metilo esterio;

bis-(4-fluor-fenil)-[4-(5-metil-1H-pirazol-3-ilamino)-chinazolin-2-il]-metanolio;

metilo (4-fluorfenil)(4-(5-metil-4H-pirazol-3-ilamino) chinazolin-2-il)metilkarbamato;

(4-fluorfenil)(8-metil-4-(5-metil-1H-pirazol-3-ilamino) chinazolin-2-il)metanolio;

(7-fluor-4-(5-metil-1H-pirazol-3-ilamino)chinazolin-2-il)(4-fluorfenil)metanolio;

(4-(1H-pirazol-3-ilamino)chinazolin-2-il)bis(4-fluorfenil)metanolio;

(2-(difluor(4-fluorfenil)metil)-4-(5-metil-1H-pirazol-3-ilamino)chinazolin-7-il)metanolio;

2-(difluor(4-fluorfenil)metil)-N-(5-metil-1H-pirazol-3-il)-7-(metilsulfonilmetil)chinazolin-4-amino;

2-(difluor(4-fluorfenil)metil)-7-(etoksimetil)-N-(5-metil-1H-pirazol-3-il)chinazolin-4-amino;

(7-chlor-4-(5-metil-1H-pirazol-3-ilamino)chinazolin-2-il)(4-fluorfenil)metanolio;

(6-fluor-4-(5-metil-1H-pirazol-3-ilamino)chinazolin-2-il)(4-fluorfenil)metanon-(6-fluor-4-(5-metil-1H-pirazol-3-ilamino)chinazolin-2-il)(4-fluorfenil)metanolio;

(4-(1H-pirazol-3-ilamino)-6-fluorchinazolin-2-il) (4-fluorfenil)metanolio;

(7-brom-4-(5-metil-1H-pirazol-3-ilamino)chinazolin-2-il)(4-fluorfenil)metanono;

(7-brom-4-(5-metil-1H-pirazol-3-ilamino)chinazolin-2-il)(4-fluorfenil)metanolio;

(4-(1H-pirazol-3-ilamino)-7-bromchinazolin-2-il) (4-fluorfenil)metanolio;

2-(2-(4-fluorfenil)-1,3-dioksolan-2-il)-N-(5-metil-1H-pirazol-3-il)chinazolin-4-amino;

(8-fluor-4-(5-metil-1H-pirazol-3-ilamino)chinazolin-2-il) (4-fluorfenil)metanono;

(8-fluor-4-(5-metil-1H-pirazol-3-ilamino)chinazolin-2-il) (4-fluorfenil)metanolio;

(2-metoksifenil)(4-(5-metil-1H-pirazol-3-ilamino) chinazolin-2-il)metanono;

(2-metoksifenil)(4-(5-metil-1H-pirazol-3-ilamino) chinazolin-2-il)metanolio;

(3-fluorfenil)(4-(5-metil-1H-pirazol-3-ilamino) chinazolin-2-il)metanolio;

N-((4-fluorfenil)(4-(5-metil-1H-pirazol-3-ilamino) chinazolin-2-il)metil)formamido;

(3,4-difluorfenil)(4-(5-metil-1H-pirazol-3-ilamino) chinazolin-2-il)metanolio;

(3-chlor-4-fluorfenil)(4-(5-metil-1H-pirazol-3-ilamino) chinazolin-2-il)metanolio;

3-(4-fluorfenil)-3-(4-(5-metil-1H-pirazol-3-ilamino) chinazolin-2-il)propannitrilo;

2-((ciklopropilamino)(4-fluorfenil)metil)-N-(5-metil-1H-pirazol-3-il)chinazolin-4-amino;

2-(1-(4-fluorfenil)-2-(metilsulfonil)etil)-N-(5-metil-1H-pirazol-3-il)chinazolin-4-amino;

2-(3-amino-1-(4-fluorfenil)propil)-N-(5-metil-1H-pirazol-3-il)chinazolin-4-amino;

(4-fluorfenil)(4-(5-metil-1H-pirazol-3-ilamino) chinazolin-2-il)metanol-1-*d*;

(4-fluorfenil)(4-(5-metoksi-1H-pirazol-3-ilamino) chinazolin-2-il)metanono;

(4-(5-etil-1H-pirazol-3-ilamino)chinazolin-2-il) (4-fluorfenil)metanolio;

(4-fluorfenil)(4-(5-metoksi-1H-pirazol-3-ilamino) chinazolin-2-il)metanolio;

(4-fluor-3-metoksifenil)(4-(5-metil-1H-pirazol-3-ilamino)chinazolin-2-il)metanono;

(4-fluor-3-hidroksifenil)(4-(5-metil-1H-pirazol-3-ilamino)chinazolin-2-il)metanono; ir

(2-fluor-5-(hidroksi(4-(5-metil-1H-pirazol-3-ilamino) chinazolin-2-il)metil)fenolio acetato.

11. Farmacinė kompozicija, apimanti junginį pagal bet kurį iš 1-10 punktų ir farmaciniu požiūriu priimtiną nešiklį, skiediklį arba užpildą.

12. Junginys pagal bet kurį iš 1-10 punktų, skirtas panaudoti JAK (Janus kinazė) moduliuotos ligos gydymo būdui.

13. Junginys, skirtas panaudoti pagal 12 punktą, kur JAK moduliuota liga yra JAK2 moduliuota liga, pasirinktinai kur JAK2 yra laukinio tipo arba JAK2 mutantas.

14. Junginys, skirtas panaudoti pagal 12 punktą, kur liga yra vėžys, mieloproliferacinis sutrikimas, uždegimas arba autoimuninė liga.

15. Junginys, skirtas panaudoti pagal 12 arba 13 punktą, kur junginys yra skiriamas derinyje su antruoju farmaciniu agentu, parinktu iš antiproliferacinio agento, priešuždegiminio agento, imunomodulacinio agento ir imunosupresinio agento.

---

(51) Int.Cl. ***C07D 403/04*** (2006.01)
A61K 41/00 (2006.01)
A61K 45/06 (2006.01)
A61K 31/4164 (2006.01)
C07D 401/02 (2006.01)
C07D 471/00 (2006.01)
A61K 49/00 (2006.01)
A61K 9/00 (2006.01)
A61P 35/00 (2006.01)
A61N 5/00 (2006.01)
A61K 31/41 (2006.01)

(11) **2338487**

(96) 11157696.3

(96) 2007 01 17

(97) 2011 06 29

(97) 2013 09 11

(30) 759445 P, 2006 01 17, US
804112 P, 2006 06 07, US
850042 P, 2006 10 06, US
829261 P, 2006 10 12, US
867518 P, 2006 11 28, US

(72) Wernet, Wolfgang, DE
Penning, Thomas, D., US
Giranda, Vincent, L., US

(73) AbbVie Bahamas Ltd., New Providence, Nassau, BS

(74) Reda ŽABOLIENĖ, 7, Advokatės Redos Žabolienės kontora METIDA, Verslo centras VERTAS, Gynėjų g. 16, LT-01109 Vilnius, LT

(54) Derinių terapija su PARP inhibitoriais

Apibrėžties punktai: 1, brėžiniai: 0.

(57) 1. PARP inhibitorius arba jo farmaciniu požiūriu priimtina druska, kur PARP inhibitorius yra 2-[(2R)-2-metilpirolidin-2-il]-1H-benzimidazol-4-karboksamidas, skirtas panaudoti žinduolio vėžio gydymui arba naviko augimo slopinimui, kur vėžys yra CNS navikas ir kur minėtas PARP inhibitorius yra skiriamas derinyje su radioterapija.

---

(51) Int.Cl. ***C07D 403/12*** (2006.01)
C07D 487/04 (2006.01)
A61K 31/519 (2006.01)
A61K 31/4353 (2006.01)
A61K 31/4184 (2006.01)
A61P 25/00 (2006.01)

(11) **2318394**

(96) 09765461.0

(96) 2009 06 19

(97) 2011 05 11

(97) 2014 01 22

(86) PCT/DK2009/050134

(86) 2009 06 19

(87) WO 2009/152825

(87) 2009 12 23

(30) 200800855, 2008 06 20, DK
200900402, 2009 03 24, DK
200900519, 2009 04 22, DK

(72) RITZÉN, Andreas, DK
KEHLER, Jan, DK
LANGGÅRD, Morten, DK
NIELSEN, Jacob, DK
KILBURN, John Paul, DK
FARAH, Mohamed M., GB

(73) H. Lundbeck A/S, 2500 Valby, DK

(74) Jurga PETNIŪNAITĖ, 51, AAA Law, J.Jasinskio g. 16A, LT-03163 Vilnius, LT

(54) Nauji fenilimidazolo dariniai kaip PDE10A fermento inhibitoriai

Apibrėžties punktai: 27, brėžiniai: 0.

(57) 1. Junginys, turintis struktūrą I

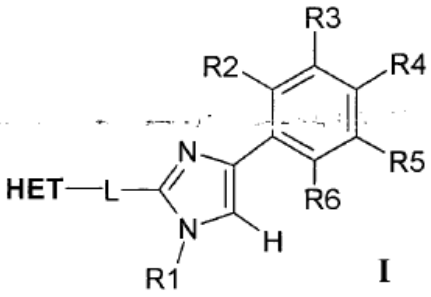

I

kur HET yra heteroaromatinė grupė pagal formulę II, turinčią nuo 2 iki 4 azoto atomų:

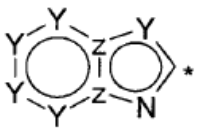

II

kur Y gali būti N arba CH, Z gali būti N arba C, ir kur HET gali pasirinktinai būti pakeistas ne daugiau kaip trimis pakaitais R_7-R_9, individualiai parinktais iš vandenilio, C_1-C_6 alkilo; halogeno; ciano, halogen(C_1-C_6)alkilo; arilo, alkoksi ir C_1-C_6 hidroksialkilo ir kur * žymi prijungimo tašką,

-L- yra tiltelis, parinktas iš -CH_2-CH_2-, -S-CH_2-, -CH_2-S- arba -CH=CH-,

R_1 yra parinktas iš H, C_1-C_6 alkilo; C_1-C_6 alkilo(C_3-C_8) cikloalkilo; C_1-C_6 hidroksialkilo, CH_2CN, $CH_2C(O)NH_2$, C_1-C_6 arilalkilo, ir C_1-C_6 alkil-heterocikloalkilo,

R_2-R_6 yra parinktas individualiai iš H, C_1-C_6 alkoksi ir halogeno,

ir jo tautomerai, ir farmaciniu požiūriu priimtinos jo rūgšties prisijungimo druskos, ir jo polimorfinės formos, su išlyga, kad junginys nėra 2-(5-fenil-1 H-imidazol-2-ilmetilsulfanil)-1H-benzoimidazolas arba 2-(5-fenil-1 H-imidazol-2-il-sulfanil-metil)-1H-benzoimidazolas.

2. Junginys pagal 1 punktą, kuriame HET yra parinktas iš grupės, susidedančios iš [1,2,4] triazol[1,5-a]pirazino, imidazo[1,2-a]pirimidino, imidazo[4,5-b]pirimidino, [1,2,4]triazol[1,5-a]pirimidino, [1,2,4]triazol[1,5-c]pirimidino, 5,7-dimetil-[1,2,4] triazol[1,5-a]pirimidino ir 5,7-dimetil-imidazo[1,2-a] pirimidino.

3. Junginys pagal 1 punktą, kuriame HET yra parinktas iš grupės, susidedančios iš [1,2,4] triazol[1,5-a]piridino, imidazo[1,2-a]piridino, pirazol[1,5-a]piridino, 5,7-dimetil-[1,2,4]triazol[1,5-a] piridino, 5,7-dimetil-imidazo[1,2-a]piridino, 5-chlor-imidazo[1,2-a]piridino, 5-metil-imidazo [1,2-a] piridino, 5-trifluormetil-imidazo [1,2-a]piridino, 6-brom-5,7-dimetil-[1,2,4] triazol[1,5-a] piridino, 6-brom-7-metil-[1,2,4]triazol[1,5-a] piridino, 6-chlor-8-metil-[1,2,4]triazol[1,5-a] piridino, 6-chlor-imidazo[1,2-a]piridino, 7-metil-[1,2,4]triazol[1,5-a] piridino ir 8-metil-imidazo[1,2-a]piridino.

4. Junginys pagal 1 punktą, kuriame HET yra parinktas iš grupės, susidedančios iš 1-metil-1H-benzoimidazolo ir 1-fenil-1H-benzoimidazolo.

5. Junginys pagal 1 punktą, kuriame HET yra [1,2,4] triazol[1,5-a]piridin-6-karbonitrilas arba imidazo[1,2-a] piridin-7-karbonitrilas.

6. Junginys pagal 1 punktą, kuriame HET yra 2-(6-chlor-benzoimidazol-1-il)-etanolis.

7. Junginys pagal bet kurį 1-6 punktą, kuriame -L- yra -CH_2-CH_2-.

8. Junginys pagal bet kurį 1-6 punktą, kuriame -L- yra -CH_2-S-.

9. Junginys pagal bet kurį 1-6 punktą, kuriame -L- yra -S-CH_2-.

10. Junginys pagal bet kurį 1-6 punktų, kuriame -L- yra -CH=CH-.

11. Junginys pagal bet kurį 1-10 punktą, kuriame R1 yra vandenilis.

12. Junginys pagal bet kurį 1-10 punktą, kuriame R1 yra ne vandenilis.

13. Junginys pagal bet kurį 1-12 punktą, kuriame R2, R3, R4, R5 ir R6 visi yra vandenilis.

14. Junginys pagal bet kurį 1-12 punktą, kuriame bent vienas iš R2, R3, R4, R5 ir R6 yra C_1-C_6 alkoksi, pavyzdžiui metoksi.

15. Junginys pagal bet kurį 1-12 punktą, kuriame bent vienas iš R2, R3, R4, R5 ir R6 yra halogenas, pavyzdžiui chloras arba fluoras.

16. Junginys pagal bet kurį 1-15 punktą, kuriame R7, R8 ir R9 visi yra vandenilis.

17. Junginys pagal bet kurį 1-15 punktą, kuriame bent vienas iš R7, R8 ir R9 yra C_1-C_6 alkilas, pavyzdžiui metilas.

18. Junginys pagal bet kurį 1-15 punktą, kuriame bent vienas iš R7, R8 ir R9 yra C_1-C_6 alkoksi.

19. Junginys pagal bet kurį 1-15 punktą, kuriame bent vienas iš R7, R8 ir R9 yra halogenas, pavyzdžiui chloras arba bromas.

20. Junginys pagal 1 punktą, kuriame junginys yra parinktas iš grupės, susidedančios iš:

5,7-dimetil-2-[1-(3-metil-butil)-4-fenil-1H-imidazol-2-ilsulfanilmetil]-imidazo[1,2-a]pirimidino;

5,7-dimetil-2-(4-fenil-1-propil-1H-imidazol-2-ilsulfanilmetil)-imidazo[1,2-a]pirimidino;

2-(1-ciklopropilmetil-4-fenil-1H-imidazol-2-ilsulfanilmetil)-5,7-dimetil-imidazo[1,2-a]pirimidino;

5,7-dimetil-2-((1-metil-4-fenil-1H-imidazol-2-iltio)metil) imidazo[1,2-a]pirimidino;

5,7-dimetil-2-[1-(2-morfolin-4-il-etil)-4-fenil-1H-imidazol-2-ilsulfanilmetil]-imidazo[1,2-a]pirimidino:

5,7-dimetil-2-(1-metil-4-fenil-1H-imidazol-2-ilsulfanilmetil)-[1,2,4]triazol[1,5-a]piridino;

2-(1-ciklopropilmetil-4-fenil-1H-imidazol-2-ilmetilsulfanil)-5,7-dimetil-[1,2,4]triazol[1,5-a]piridino;

2-(1-benzil-4-fenil-1H-imidazol-2-ilmetilsulfanil)-5,7-dimetil-[1,2,4]triazol[1,5-a]piridino;

[2-(5,7-dimetil-imidazo[1,2-a]pirimidin-2-ilmetilsulfanil)-4-fenil-imidazol-1-il]-acetonitrilo;

5,7-dimetil-2-[4-fenil-1-(tetrahidro-piran-4-ilmetil)-1H-imidazol-2-ilsulfanilmetil]-imidazo[1,2-a]pirimidino;

5,7-dimetil-2-(1-metil-4-fenil-1H-imidazol-2-ilmetilsulfanil)-[1,2,4]triazol[1,5-a]piridino;

5,7-dimetil-2-(4-fenil-1 H-imidazol-2-ilmetilsulfanil)-[1,2,4]triazol[1,5-a]piridino;

2-(1-metil-4-fenil-1H-imidazol-2-ilsulfanilmetil)-5-trifluorometil-imidazo[1,2-a]piridino;

2-(1-etil-4-fenil-1H-imidazol-2-ilmetilsulfanil)-5,7-dimetil-[1,2,4]triazol [1,5-a]piridino;

5,7-dimetil-2-[2-(1-metil-4-fenil-1H-imidazol-2-il)-ethil]-imidazo[1,2-a]pirimidino;

[2-(5,7-dimetil-[1,2,4]triazol[1,5-a]piridin-2-ilsulfanilmetil)-4-fenil-imidazol-1-il]-acetonitrilo;

2-(1-izopropil-4-fenil-1H-imidazol-2-ilmetilsulfanil)-5,7-dimetil-[1,2,4]triazol[1,5-a]piridino;

2-(1-metil-4-fenil-1H-imidazol-2-ilmetilsulfanil)-[1,2,4] triazol [1,5-a]piridino;

2-(1-benzil-4-fenil-1H-imidazol-2-ilsulfanilmetil)-5,7-dimetil-imidazo[1,2-a]pirimidino;

2-(4-fenil-1H-imidazol-2-ilmetilsulfanil)-[1,2,4] triazol[1,5-a]piridino;

6-chlor-8-metil-2-(1-metil-4-fenil-1H-imidazol-2-ilmetilsulfanil)-[1,2,4]triazol[1,5-a]piridino;

trans-5,7-dimetil-2-[(E)-2-(1-metil-4-fenil-1H-imidazol-2-il)-vinil]-imidazo[1,2-a]-pirimidino;

2-(1-izopropil-4-fenil-1H-imidazol-2-ilsulfanilmetil)-5,7-dimetil-imidazo[1,2-a]pirimidino;

2-[4-(3-fluoro-fenil)-1-metil-1H-imidazol-2-ilmetilsulfanil]-5,7-dimetil-1,2,4]triazol[1,5-a]piridino;

2-(1-etil-4-fenil-1H-imidazol-2-ilsulfanilmetil)-5,7-dimetil-imidazo[1,2-a]pirimidino;

2-(5,7-dimetil-imidazo[1,2-a]pirimidin-2-ilmetilsulfanil)-4-fenil-imidazol-1-ilamino;

5,7-dimetil-2-(1-metil-4-fenil-1H-imidazol-2-ilsulfanilmetil)-imidazo[1,2-a]piridino;

2-[4-(3-metoksi-fenil)-1-metil-1H-imidazol-2-ilmetilsulfanil]-5,7-dimetil-[1,2,4]triazol[1,5-a]piridino;

7-metil-2-(1-metil-4-fenil-1H-imidazol-2-ilmetilsulfanil)-[1,2,4]triazol[1,5-a]piridino;

2-[4-(3-chlor-fenil)-1-metil-1H-imidazol-2-ilmetilsulfanil]-5,7-dimetil-[1,2,4]triazol[1,5-a]piridino;

2-[4-(4-fluor-fenil)-1-metil-1H-imidazol-2-ilmetilsulfanil]-5,7-dimetil-[1,2,4]triazol[1,5-a]piridino

2-[2-(5,7-dimetil-[1,2,4]triazol[1,5-a]piridin-2-ilsulfanilmetil)-4-fenil-imidazol-1-il]-acetamido;

2-[4-(3-metoksi-fenil)-1-metil-1H-imidazol-2-ilsulfanilmetil]-5,7-dimetil-imidazo[1,2-a]pirimidino;

5-chlor-2-(1-metil-4-fenil-1H-imidazol-2-ilsulfanilmetil)-imidazo[1,2-a]piridino;

8-metil-2-(1-metil-4-fenil-1H-imidazol-2-ilsulfanilmetil)-imidazo[1,2-a]piridino;

2-[4-(2-fluor-fenil)-1-metil-1H-imidazol-2-ilmetilsulfanil]-5,7-dimetil-[1,2,4]triazol[1,5-a]piridino;

2-[4-(2-chlor-fenil)-1-metil-1H-imidazol-2-ilmetilsulfanil]-5,7-dimetil-[1,2,4]triazol[1,5-a]piridino;

2-[2-(5,7-dimetil-imidazo[1,2-a]pirimidin-2-ilmetilsulfanil)-4-fenil-imidazol-1-il]-acetamido;

2-(1-etil-4-fenil-1H-imidazol-2-ilmetilsulfanil)-[1,2,4] triazol[1,5-a]piridino;

2-(1-metil-4-fenil-1H-imidazol-2-ilmetilsulfanil)-1-fenil-1H-benzoimidazolo;

2-[4-(2-metoksi-fenil)-1-metil-1H-imidazol-2-ilmetilsulfanil]-5,7-dimetil-[1,2,4]triazol[1,5-a]piridino;

2-(1-metil-4-fenil-1H-imidazol-2-ilsulfanilmetil)-imidazo[1,2-a]piridino-7-karbonitrilo;

2-(1-izopropil-4-fenil-1H-imidazol-2-ilmetilsulfanil)-[1,2,4]triazol[1,5-a]piridino;

2-[1-(4-chlor-benzil)-4-fenil-1H-imidazol-2-ilmetilsulfanil]-5,7-dimetil-[1,2,4]triazol[1,5-a]piridino;

6-brom-5,7-dimetil-2-(1-metil-4-fenil-1H-imidazol-2-ilmetilsulfanil)-[1,2,4]triazol[1,5-a]piridino;

2-[4-(3-fluor-fenil)-1-metil-1H-imidazol-2-ilmetilsulfanil]-[1,2,4]triazol[1,5-a]piridino;

2-(1-metil-4-fenil-1H-imidazol-2-ilsulfanilmetil)-pirazol[1,5-a]piridino;

5-metil-2-(1-metil-4-fenil-1H-imidazol-2-ilsulfanilmetil)-imidazo[1 ,2-a]piridino;

2-[4-(4-fluor-fenil)-1-metil-1H-imidazol-2-ilmetilsulfanil]-[1,2,4]triazol[1,5-a]piridino;

2-(1-metil-4-fenil-1H-imidazol-2-ilsulfanilmetil)-1-fenil-1H-benzoimidazolo;

2-[4-(3-chlor-fenil)-1-metil-1H-imidazol-2-ilmetilsulfanil]-[1,2,4]triazol[1,5-a]piridino;

2-(6-chlor-imidazo[1,2-a]piridin-2-ilmetilsulfanil)-4-fenil-imidazol-1-ilamino;

2-(1-metil-4-fenil-1H-imidazol-2-ilmetilsulfanil)-1H-imidazo[4,5-b]piridino;

6-chlor-8-metil-2-(1-metil-4-fenil-1H-imidazol-2-ilsulfanilmetil)-imidazo[1,2-a]piridino;

2-[4-(4-chlor-fenil)-1-metil-1H-imidazol-2-ilmetilsulfanil]-5,7-dimetil-[1,2,4]triazol[1,5-a]piridino;

6-brom-7-metil-2-(1-metil-4-fenil-1H-imidazol-2-ilmetilsulfanil)-[1,2,4]triazol[1,5-a]piridino;

2-(1-metil-4-fenil-1H-imidazol-2-ilmetilsulfanil)-[1,2,4]triazol[1,5-a]pirimidino;

2-[2-(1-amin-4-fenil-1H-imidazol-2-ilsulfanilmetil)-6-chlor-benzoimidazol-1-il]-etanolio;

2-(imidazo[1,2-a]piridin-2-ilmetilsulfanil)-4-fenil-imidazol-1-ilamino;

2-(1-metil-4-fenil-1H-imidazol-2-ilsulfanilmetil)-imidazo[1 ,2-a]piridino;

2-(1-metil-4-fenil-1H-imidazol-2-ilmetilsulfanil)-[1,2,4]triazol[1,5-a]piridino-6-karbonitrilo;

2-[4-(4-metoksi-fenil)-1-metil-1H-imidazol-2-ilmetilsulfanil]-5,7-dimetil-[1,2,4]triazol[1,5-a]piridino;

1-metil-2-(1-metil-4-fenil-1H-imidazol-2-ilmetilsulfanil)-1H-benzoimidazole;

2-(1-metil-4-fenil-1H-imidazol-2-ilsulfanilmetil)-imidazo[1,2-a]pirimidino;

8-metil-2-(4-fenil-1H-imidazol-2-ilsulfanilmetil)-imidazo[1,2-a]piridino;

2-[1-(4-chlor-benzil)-4-fenil-1H-imidazol-2-ilsulfanilmetil]-5,7-dimetil-imidazo[1,2-a]pirimidino;

4-(2-(2-((8-chlor-[1,2,4]triazol[1,5-a]piridin-2-il)metiltio)-4-fenil-1H-imidazol-1-il)etil)morfolino;

8-metil-2-[2-(1-metil-4-fenil-1H-imidazol-2-il)-etil]-[1,2,4]triazol[1,5-a]piridino;

8-metil-2-{2-[1-(2-morfolin-4-il-etil)-4-fenil-1H-imidazol-2-il]-etil}-[1,2,4]triazol[1,5-a]piridino;

5-metil-2-[2-(1-metil-4-fenil-1H-imidazol-2-il)-etil]-[1,2,4]triazol[1,5-a]piridino;

5-metil-2-{2-[1-(2-morfolin-4-il-etil)-4-fenil-1H-imidazol-2-il]-etil}-[1,2,4]triazol[1,5-a]piridino;

4-(2-(2-((5-chlor-[1,2,4]triazol[1,5-a]piridin-2-il)metiltio)-4-fenil-1H-imidazol-1-il)etil)morfolino;

5,7-dimetil-2-(2-(1-metil-4-fenil-1H-imidazol-2-il)etil)-[1,2,4]triazol[1,5-a]piridino;

4-(2-(2-(2-(5,7-dimetil-[1,2,4]triazol[1,5-a]piridin-2-il)etil)-4-fenil-1H-imidazol-1-il)etil)morfolino;

6,8-dimetil-2-(2-(1-metil-4-fenil-1H-imidazol-2-il)etil)-[1,2,4]triazol[1,5-a]piridino;

5,7-dimetil-2-(2-(4-fenil-1 H-imidazol-2-il)etil)-[1,2,4]triazol[1,5-a]piridino;

5,7-dimetil-2-[2-(1-metil-4-fenil-1H-imidazol-2-il)-etil]-[1,2,4]triazol[1,5-a]pirimidino;

2-(2-(1-etil-4-fenil-1H-imidazol-2-il)etil)-5,7-dimetil-[1,2,4]triazol[1,5-a]piridino;

5,7-dimetil-2-(2-(4-fenil-1-propil-1H-imidazol-2-il)etil)-[1,2,4]triazol[1,5-a]piridino;

5,7-dimetil-2-[2-(4-fenil-1H-imidazol-2-il)-etil]-[1,2,4]triazol[1,5-a]pirimidino;

5,7-dimetil-2-(4-fenil-1H-imidazol-2-ilsulfanilmetil)-[1,2,4]triazol[1,5-a]pirimidino;

5,8-dimetil-2-[2-(1-metil-4-fenil-1H-imidazol-2-il)-etil]-[1,2,4]triazol[1,5-a]piridino;

5,7-dimetil-2-(1-metil-4-fenil-1H-imidazol-2-ilsulfanilmetil)-[1,2,4]triazol[1,5-a]pirimidino;

5-metil-2-[2-(4-fenil-1H-imidazol-2-il)-etil]-[1,2,4]triazol[1,5-a]piridino;

2-(1-isobutil-4-fenil-1H-imidazol-2-ilsulfanilmetil)-5,7-dimetil-[1,2,4]triazol[1,5-a]pirimidino;

5,7-dimetil-2-[1-(2-morfolin-4-il-etil)-4-fenil-1H-imidazol-2-ilsulfanilmetil]-[1,2,4]triazol[1,5-a]pirimidino;

5-metil-2-[2-(1-metil-4-fenil-1H-imidazol-2-il)-etil]-7-morfolin-4-il-[1,2,4]triazol[1,5-a]pirimidino;

2-[2-(1-izobutil-4-fenil-1H-imidazol-2-il)-etil]-5-metil-[1,2,4]triazol[1,5-a]piridino;

2-[2-(1-izopropil-4-fenil-1H-imidazol-2-il)-etil]-5-metil-[1,2,4]triazol[1,5-a]piridino;

1-metil-3-(2-{2-[2-(5-metil-[1,2,4]triazol[1,5-a]piridin-2-il)-etil]-4-fenil-imidazol-1-il}-etil)-imidazolidin-2-ono;

5-metil-2-{2-[4-fenil-1-(3-piperidin-1-il-propil)-1H-imidazol-2-il]-etil}-[1,2,4]triazol[1,5-a]piridino;

diizopropil-(2-{2-[2-(5-metil-[1,2,4]triazol[1,5-a]piridin-2-il)-etil]-4-fenil-imidazol-1-il}-etil)-amino;

8-metoksi-2-(1-metil-4-fenil-1H-imidazol-2-ilsulfanilmetil)-[1,2,4]triazol[1,5-a]piridino;

1-{2-[2-(5,7-dimetil-[1,2,4]triazol[1,5-a]pirimidin-2-ilmetilsulfanil)-4-fenil-imidazol-1-il]-etil}-3-metil-imidazolidin-2-ono;

5,6,7-trimetil-2-[2-(1-metil-4-fenil-1H-imidazol-2-il)-etil]-[1,2,4]triazol[1,5-a]pirimidino;

5-metil-2-[2-(1-metil-4-fenil-1H-imidazol-2-il)-etil]-7-fenil-[1,2,4]triazol[1,5-a]pirimidino;

5-metil-2-{2-[4-fenil-1-(2-piperidin-1-il-etil)-1H-imidazol-2-il]-etil}-[1,2,4]triazol[1,5-a]piridino;

2-[4-(3-metoksi-fenil)-1-metil-1H-imidazol-2-ilmetilsulfanil]-5,7-dimetil-[1,2,4]triazol[1,5-a] pirimidino;

5-etil-2-(1-metil-4-fenil-1H-imidazol-2-ilsulfanilmetil)-[1,2,4]triazol[1,5-a]piridino;

5,7-dimetil-2-(1-metil-4-fenil-1H-imidazol-2-ilmetilsulfanil)-[1,2,4]triazol[1,5-a]pirimidino;

5,7-dimetil-2-{2-[4-fenil-1-(2-piperidin-1-il-etil)-1H-imidazol-2-il]-etil}-[1,2,4]triazol[1,5-a]pirimidino;

2-[2-(1-izobutil-4-fenil-1H-imidazol-2-il)-etil]-5,7-dimetil-[1,2,4]triazol[1,5-a]pirimidino;

2-[2-(1-izopropil-4-fenil-1H-imidazol-2-il)-etil]-5,7-dimetil-[1,2,4]triazol[1,5-a]pirimidino;

1-(2-{2-[2-(5,7-dimetil-[1,2,4]triazol[1,5-a]pirimidin-2-il)-etil]-4-fenil-imidazol-1-il}-etil)-3-metil-imidazolidin-2-ono;

(2-{2-[2-(5,7-dimetil-[1,2,4]triazol[1,5-a]pirimidin-2-il)-etil]-4-fenil-imidazol-1-il}-etil)-diizopropil-amino;

5,7-dimetil-2-{2-[1-(2-morfolin-4-il-etil)-4-fenil-1H-imidazol-2-il]-etil}-[1,2,4]triazol[1,5-a]pirimidino;

5,7-dimetil-2-[2-(4-fenil-1-propil-1H-imidazol-2-il)-etil]-[1,2,4]triazol[1,5-a]pirimidino;

1-{2-[2-(5,7-dimetil-[1,2,4]triazol[1,5-a]pirimidin-2-il)-etil]-4-fenil-imidazol-1-il}-propan-2-olo;

(S)-1-{2-[2-(5,7-dimetil-[1,2,4]triazol[1,5-a]pirimidin-2-il)-etil]-4-fenil-imidazol-1-il}-propan-2-olio;

8-metoksi-5-metil-2-(2-(1-metil-4-fenil-1H-imidazol-2-il)etil)-[1,2,4]triazol[1,5-a]piridino;

(R)-1-(2-[2-(5,7-dimetil-[1,2,4]triazol[1,5-a]pirimidin-2-il)-etil]-4-fenil-imidazol-1-il}-propan-2-olio;

8-fluor-2-(2-(1-metil-4-fenil-1H-imidazol-2-il)etil)-[1,2,4]triazol[1,5-a]piridino;

1-{2-[2-(5,7-dimetil-[1,2,4]triazol[1,5-a]pirimidin-2-il)-etil]-4-fenil-imidazol-1-il}-2-metil-propan-2-olio;

8-etil-5-metil-2-[2-(1-metil-4-fenil-1H-imidazol-2-il)-etil]-[1,2,4]triazol[1,5-c]pirimidino;

5-metil-2-[2-(1-metil-4-fenil-1H-imidazol-2-il)-etil]-7-propil-[1,2,4]triazol[1,5-a]pirimidino;

5,8-dimetil-2-[2-(1-metil-4-fenil-1H-imidazol-2-il)-etil]-[1,2,4]triazol[1,5-a]pirazino;

7-metoksi-5-metil-2-[2-(1-metil-4-fenil-1H-imidazol-2-il)-etil]-[1,2,4]triazol[1,5-c]pirimidino;

7-isopropil-5-metil-2-[2-(1-metil-4-fenil-1H-imidazol-2-il)-etil]-[1,2,4]triazol[1,5-a]pirimidino

2-{2-[4-(2,4-difluor-fenil)-1-metil-1H-imidazol-2-il]-etil}-5,7-dimetil-[1,2,4]triazol[1,5-a]pirimidino;

7-metoksi-5,8-dimetil-2-[2-(1-metil-4-fenil-1H-imidazol-2-il)-etil]-[1,2,4]triazol[1,5-c]pirimidino;

5,8-dimetil-2-[2-(1-metil-4-fenil-1H-imidazol-2-il)-etil]-[1,2,4]triazol[1,5-c]pirimidino;

2-{2-[4-(2-metoksi-fenil)-1-metil-1H-imidazol-2-il]-etil}-5,7-dimetil-[1,2,4]triazol[1,5-a]pirimidino;

{5-metil-2-[2-(1-metil-4-fenil-1 H-imidazol-2-il)-etil]-[1,2,4]triazol[1,5-a]pirimidin-7-il}-metanolio;

8-etil-5-metil-2-[2-(1-metil-4-fenil-1H-imidazol-2-il)-etil]-[1,2,4]triazol[1,5-a]piridino, ir

5,8-dimetoksi-2-[2-(1-metil-4-fenil-1H-imidazol-2-il)-etil]-[1,2,4]triazol[1,5-a]piridino

ir farmaciniu požiūriu priimtinų jo rūgšties adityvinių druskų.

21. Junginys pagal bet kurį 1 - 20 punktą, skirtas naudoti kaip vaistas.

22. Junginys pagal bet kurį 1 - 20 punktą, bet be išlygos, skirtas naudoti neurodegeneracinio arba psichinio sutrikimo gydymui, naudojant vieną arba derinant su vienu arba daugiau iš neuroleptikų agentų, pavyzdžiui sertindolo, olanzapino, risperidono, kvetiapino, aripiprazolo, haloperidolo, klozapino, ziprasidono ir osanetanto, kur neurodegeneracinis sutrikimas yra parinktas iš grupės susidedančios iš Alzheimerio ligos, daugelio infarktų demencijos, alkoholio demencijos arba kitų su narkotikais susijusių demencijų, su intrakranialiniais navikais ar smegenų trauma susijusios demencijos, su Hantingtono liga ar Parkinsono liga arba AIDS susijusios demencijos; kliedesių, atminties praradimo sutrikimo; potrauminio streso sutrikimo; protinio atsilikimo; mokymosi sutrikimo, pavyzdžiui, skaitymo sutrikimo, matematikos sutrikimo, arba rašytinės išraiškos sutrikimo; dėmesio trūkumo/hiperaktyvumo sutrikimo; ir su amžiumi susijusio kognityvumo sumažėjimo, o psichinis sutrikimas yra parinktas iš grupės, susidedančios iš šizofrenijos, pavyzdžiui, paranojinio, neorganizuoto, katatoninio, nediferencijuoto, arba likutinio tipo; šizofreniforminio sutrikimo; šizoafektinio sutrikimo, pavyzdžiui, haliucinacinio tipo ar depresinio tipo; haliucinzcinio sutrikimo; bipolinio sutrikimo, pavyzdžiui, I tipo bipolinio sutrikimo, II tipo bipolinio sutrikimo, ir ciklotiminio sutrikimo; medžiagos sukelto psichozinio sutrikimo, pavyzdžiui, alkoholio, amfetamino, kanapių, kokaino, haliucinogenų, inhaliantų, opioidų ar fenciklidino sukeltos psichozės; paranojinio tipo asmenybės sutrikimo; ir šizoidinio tipo asmenybės sutrikimo.

23. Junginys pagal bet kurį 1 – 20 punktą, bet be išlygos, skirtas naudoti žinduolių, taip pat ir žmonių, priklausomybės nuo narkotikų, tokių kaip alkoholis, amfetaminas, kokainas, arba opiatai, gydymui.

24. Junginys pagal bet kurį 1 – 20 punktą, bet be išlygos, skirtas vaisto, skirto žinduolių, taip pat ir žmonių, priklausomybės nuo narkotikų, tokių kaip alkoholis, amfetaminas, kokainas arba opiatai gydymui, gamybai.

25. Junginys pagal bet kurį 1 – 20 punktą, bet be išlygos, skirtas vaisto, skirto neurodegeneracinio arba psichinio sutrikimo, kur neurodegeneracinis sutrikimas yra parinktas iš grupės susidedančios iš Alzheimerio ligos, daugelio infarktų demencijos, alkoholio demencijos arba kitų su narkotikais susijusių demencijų, su intrakranialiniais navikais

ar smegenų trauma susijusios demencijos, su Hantingtono liga ar Parkinsono liga arba AIDS susijusios demencijos; kliedesių, atminties praradimo sutrikimo; potrauminio streso sutrikimo; protinio atsilikimo; mokymosi sutrikimo, pavyzdžiui, skaitymo sutrikimo, matematikos sutrikimo, arba rašytinės išraiškos sutrikimo; dėmesio trūkumo/hiperaktyvumo sutrikimo; ir su amžiumi susijusio kognityvumo sumažėjimo, o psichinis sutrikimas yra parinktas iš grupės, susidedančios iš šizofrenijos, pavyzdžiui, paranojinio, neorganizuoto, katatoninio, nediferencijuoto, arba likutinio tipo; šizofreniforminio sutrikimo; šizoafektinio sutrikimo, pavyzdžiui, haliucinacinio tipo ar depresinio tipo; haliucinzcinio sutrikimo; bipolinio sutrikimo, pavyzdžiui, I tipo bipolinio sutrikimo, II tipo bipolinio sutrikimo, ir ciklotiminio sutrikimo; medžiagos sukelto psichozinio sutrikimo, pavyzdžiui, alkoholio, amfetamino, kanapių, kokaino, haliucinogenų, inhaliantų, opioidų ar fenciklidino sukeltos psichozės; paranojinio tipo asmenybės sutrikimo; ir šizoidinio tipo asmenybės sutrikimo gydymui, gamybai.

26. Junginys vaisto, skirto naudoti gydymui pagal 25 punktą, gamybai, kur psichinių sutrikimų gydymas apima neuroleptikų agento, pavyzdžiui sertindolo, olanzapino, risperidono, kvetiapino, aripiprazolo, haloperidolo, klozapino, ziprazidono ir osanetanto skyrimą kartu.

27. Farmacinė kompozicija, apimanti terapiniu požiūriu veiksmingą junginio pagal bet kurį 1-20 punktą kiekį, bet be išlygos, ir vieną arba daugiau farmaciniu požiūriu priimtiną nešiklį, skiediklį ir ekscipientą.

---

(51) Int.Cl. ***C07D 409/12*** (2006.01)
A61K 31/192 (2006.01)
A61P 3/10 (2006.01)
(11) **2248812**
(96) 10172951.5
(96) 2007 06 26
(97) 2010 11 10
(97) 2013 12 25
(30) 2006177099, 2006 06 27, JP
(72) Yasuma, Tsuneo, JP
Negoro, Nobuyuki, JP
Yamashita, Masayuki, JP
Itou, Masahiro, JP
(73) Takeda Pharmaceutical Company Limited, Osaka-shi, Osaka 541-0045, JP
(74) Marius JAKULIS - JASON, 3, AAA Law, J.Jasinskio g. 16A, LT-03163 Vilnius, LT
(54) Kondensuoti cikliniai junginiai, kaip GPR40 receptoriaus moduliatoriai
Apibrėžties punktai: 14, brėžiniai: 0.

(57) 1. Farmacinė kompozicija, apimanti junginį, pavaizduotą formule (I):

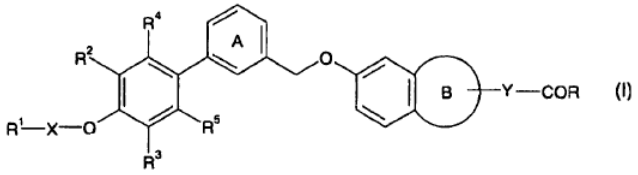

kur

R^1 yra R^6-SO_2- (kur R^6 yra C_{1-6} alkilas),

X yra ryšys arba dvivalentė angliavandenilio grupė;

R^2 ir R^3 yra tokie patys arba skirtingi ir kiekvienas yra vandenilio atomas, halogeno atomas, pasirinktinai pakeista angliavandenilio grupė arba pasirinktinai pakeista hidroksi grupė;

R^4 ir R^5 yra tokie patys arba skirtingi ir kiekvienas yra C_{1-6} alkilo grupė, pasirinktinai pakeista hidroksi grupe(ėmis);

žiedas A yra benzeno žiedas, pasirinktinai dar turintis pakaitą(us) parinktą iš halogeno atomo, pasirinktinai pakeistos angliavandenilio grupės, pasirinktinai pakeistos hidroksi grupės ir pasirinktinai pakeistos amino grupės;

žiedas B yra 5-7-naris žiedas;

Y yra ryšys arba CH_2; ir

R yra pasirinktinai pakeista hidroksi grupė,

arba jo druska derinyje su dipeptidilpeptidazės IV inhibitoriumi, insulino preparatu, PPAR funkcijos moduliatoriumi, α-glukozidazės inhibitoriumi, biguanidu, sulfonilkarbamidu, mitiglinidu arba jo kalcio druskos hidratu arba nateglinidu.

2. Farmacinė kompozicija pagal 1 punktą, kur X yra C_{1-6} alkileno grupė.

3. Farmacinė kompozicija pagal 1 punktą, kur R^2 ir R^3 yra tokie patys arba skirtingi ir kiekvienas yra vandenilio atomas, halogeno atomas arba C_{1-6} alkilo grupė.

4. Farmacinė kompozicija pagal 1 punktą, kur R^4 ir R^5 yra tokie patys arba skirtingi ir kiekvienas yra C_{1-6} alkilo grupė.

5. Farmacinė kompozicija pagal 1 punktą, kur žiedas A yra nepakeistas benzeno žiedas.

6. Farmacinė kompozicija pagal 1 punktą, kur žiedas B yra tetrahidrofuranas.

7. Farmacinė kompozicija pagal 1 punktą, kur Y yra CH_2.

8. Farmacinė kompozicija pagal 1 punktą, kur R yra hidroksi grupė.

9. Farmacinė kompozicija pagal 1 punktą, kur junginys, pavaizduotas formule (I) yra parinktas iš
[(3S)-6-({2',6'-dimetil-4'-[3-(metilsulfonil)propoksi] bifenil-3-il}metoksi)-2,3-dihidro-1-benzofuran-3-il]acto rūgšties;
[(3S)-6-({3'-fluor-2',6'-dimetil-4'-[3-(metilsulfonil) propoksi]bifenil-3-il}metoksi)-2,3-dihidro-1-benzofuran-3-il]acto rūgšties;
[(3S)-6-({3'-chlor-2',6'-dimetil-4'-[3-(metilsulfonil) propoksi]bifenil-3-il}metoksi)-2,3-dihidro-1-benzofuran-3-il]acto rūgšties;
[(3S)-6-({3',5'-dichlor-2',6'-dimetil-4'-[3-(metilsulfonil) propoksi]bifenil-3-il}metoksi)-2,3-dihidro-1-benzofuran-3-il]acto rūgšties; ir
[(3S)-6-({2',6'-dietil-4'-[3-(metilsulfonil)propoksi] bifenil-3-il}metoksi)-2,3-dihidro-1-benzofuran-3-il]acto rūgšties.

10. Farmacinė kompozicija pagal 1 punktą, kuri yra [(3S)-6-({2',6'-dimetil-4'-[3-(metilsulfonil)propoksi] bifenil-3-il}metoksi)-2,3-dihidro-1-benzofuran-3-il]acto rūgštis derinyje su pioglitazonu arba jo hidrochloridu.

11. Farmacinė kompozicija pagal 1 punktą, kuri yra [(3S)-6-({2',6'-dimetil-4'-[3-(metilsulfonil)propoksi] bifenil-3-il}metoksi)-2,3-dihidro-1-benzofuran-3-il]acto rūgštis derinyje su metforminu arba jo hidrochloridu.

12. Farmacinė kompozicija pagal 1 punktą, kuri yra [(3S)-6-({2',6'-dimetil-4'-[3-(metilsulfonil)propoksi] bifenil-3-il}metoksi)-2,3-dihidro-1-benzofuran-3-il]acto rūgštis derinyje su alogliptinu arba jo benzoatu.

13. Farmacinė kompozicija pagal 1 punktą, kuri yra [(3S)-6-({2',6'-dimetil-4'-[3-(metilsulfonil)propoksi] bifenil-3-il}metoksi)-2,3-dihidro-1-benzofuran-3-il]acto rūgštis derinyje su 2-[[6-[(3R)-3-amino-1-piperidinil]-3,4-dihidro-3-metil-2,4-diokso-1(2H)-pirimidinil]metil]-4-fluorbenzonitrilu arba jo sukcinatu.

14. Farmacinė kompozicija pagal bet kurį 1-13 punktą, skirta panaudoti diabeto profilaktikai arba gydymui.

---

(51) Int.Cl. ***C07D 413/04*** (2006.01)
C07D 417/04 (2006.01)
A61K 31/4439 (2006.01)
A61P 37/00 (2006.01)
(11) **2125797**
(96) 08719519.4
(96) 2008 02 29
(97) 2009 12 02
(97) 2014 01 15
(86) PCT/IB2008/050742
(86) 2008 02 29
(87) WO 2008/114157
(87) 2008 09 25
(30) PCT/IB2007/050921, 2007 03 16, WO
(72) BOLLI, Martin, CH
MATHYS, Boris, CH
MUELLER, Claus, DE
NAYLER, Oliver, CH
STEINER, Beat, CH
VELKER, Jörg, FR
(73) Actelion Pharmaceuticals Ltd., 4123 Allschwil, CH
(74) Marius JAKULIS - JASON, 3, AAA Law, J.Jasinskio g. 16A, LT-03163 Vilnius, LT

(54) Amino-piridino dariniai, kaip S1P1/EDG1 receptoriaus agonistai

Apibrėžties punktai: 17, brėžiniai: 0.

(57) 1. Formulės (I) junginiai,

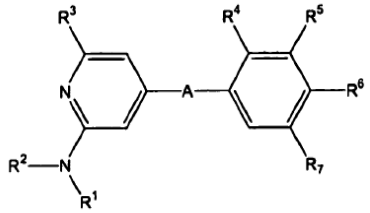

Formulė (I)

kur
A reiškia

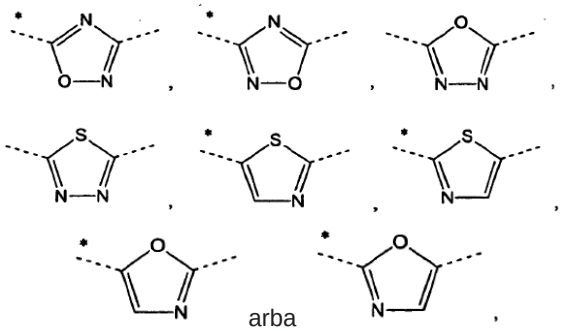

arba

kur žvaigždutė žymi ryšį, kuris prijungtas prie piridino grupės formulėje (I);
R^1 reiškia vandenilį arba C_1-C_3 alkilą;
R^2 reiškia C_1-C_4 alkilą;
R^1 ir R^2 kartu su azoto atomu, prie kurio jie yra prijungti, sudaro pirolidinio, piperidino arba morfolino žiedą;
R^3 reiškia C_1-C_4 alkilą arba chlorą;
R^4 reiškia vandenilį;
R^5 reiškia vandenilį, C_1-C_4 alkilą, C_1-C_3 alkoksi grupę arba halogeną;
R^6 reiškia $-CH_2-(CH_2)_k-NR^{61}R^{62}$, $-CH_2-(CH_2)_k-NHSO_2R^{63}$, $-(CH_2)_nCH(OH)-CH_2-NHSO_2R^{63}$, $-CH_2-(CH_2)_k-NHCOR^{64}$, $-(CH_2)_nCH(OH)-CH_2-NHCOR^{64}$, $-CH_2-(CH_2)_n-CONR^{61}R^{62}$, $-CO-NHR^{61}$, 1-(3-karboksi-azetidinil)-2-acetilą, 1-(2-karboksi-pirolidinil)-2-acetilą, 1-(3-karboksi-pirolidinil)-2-acetilą, 1-(3-karboksiazetidinil)-3-propionilą, 1-(2-karboksi-pirolidinil)-3-propionilą, 1-(3-karboksi-pirolidinil)-3-propionilą, $-(CH_2)_nCH(OH)-CH_2-$

$NR^{61}R^{62}$, hidroksi, hidroksi-C_{2-5}-alkoksi, di-(hidroksi-C_{1-4}-alkil)-C_{1-4}-alkoksi, 2,3-dihidroksi-propoksi, 2-hidroksi-3-metoksi-propoksi, -OCH_2-$(CH_2)_m$-$NR^{61}R^{62}$, 2-[(azetidin-3-karboksrūgšties)-1-il]-etoksi, 2-[(azetidin-3-karboksirūgšties C_{1-5}-alkilesterio)-1-il]-etoksi, 2-[(pirolidin-3-karboksirūgšties)-1-il]-etoksi, 2-[(pirolidin-3-karboksirūgšties C_{1-5}-alkilesterio)-1-il]-etoksi grupę, -OCH_2-CH(OH)-CH_2-$NR^{61}R^{61}$, 3-[(azetidin-3-karboksirūgšties)-1-il]-2-hidroksipropoksi, 3-[(azetidin-3-karboksirūgšties C_{1-5}-alkilesterio)-1-il]-2-hidroksipropoksi, 2-hidroksi-3-[(pirolidin-3-karboksirūgšties)-1-il]-propoksi, 2-hidroksi-3-[(pirolidin-3-karboksirūgšties C_{1-5}-alkilesterio)-1-il]-propoksi, 2-hidroksi-3-[(pirolidin-2-karboksirūgšties)-1-il]-propoksi, 2-hidroksi-3-[(pirolidin-2-karboksirūgšties C_{1-5}-alkilesterio)-1-il]-propoksi grupę, -OCH_2-$(CH_2)_m$-$NHSO_2R^{63}$, -OCH_2-CH(OH)CH_2-$NHSO_2R^{63}$, -OCH_2-$(CH_2)_m$-$NHCOR^{64}$, -OCH_2-CH(OH)-CH_2-$NHCOR^{64}$, -$NR^{61}R^{62}$, -NHCO-R^{61} arba -SO_2NHR^{61};

R^{61} reiškia vandenilį, C_{1-3}-alkilą, 2-hidroksietilą, 2-hidroksi-1-hidroksimetil-etilą, 2,3-dihidroksipropilą, karboksimetilą, (C_{1-5}-alkilkarboksi)metilą, 2-karboksietilą, 2-(C_{1-5}-alkilkarboksi)etilą arba 2-aminoetilą;

R^{62} reiškia vandenilį, metilą arba etilą;

R^{63} reiškia C_{1-3}-alkilą, metilaminą, etilaminą arba dimetilaminą;

R^{64} reiškia hidroksi-C_{1-2}-alkilą arba $R^{65}R^{66}$N-C_{1-2}-alkilą;

R^{65} ir R^{66} nepriklausomai, reiškia vandenilį arba metilą;

k reiškia sveiką skaičių 1, 2 arba 3;

m reiškia sveiką skaičių 1 arba 2;

n reiškia 0, 1 arba 2; ir

R^7 reiškia vandenilį, C_{1-4}-alkilą arba halogeną;

ir jų druskos.

2. Formulės (I) junginiai pagal 1 punktą, kur A reiškia


arba
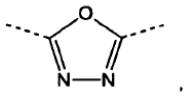

kur žvaigždutė žymi ryšį, kuris prijungtas prie piridino grupės formulėje (I);

ir jų druskos.

3. Formulės (I) junginiai pagal 1 punktą, kur A reiškia

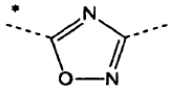

kur žvaigždutė žymi ryšį, kuris prijungtas prie piridino grupės formulėje (I);

ir jų druskos.

4. Formulės (I) junginiai pagal bet kurį 1-3 punktą, kur R^1 reiškia metilą arba etilą;

ir jų druskos.

5. Formulės (I) junginiai pagal bet kurį 1-4 punktą, kur R^2 reiškia C_1-C_3 alkilą;

ir jų druskos.

6. Formulės (I) junginiai pagal bet kurį 1-5 punktą, kur R^3 reiškia C_1-C_4 alkilą;

ir jų druskos.

7. Formulės (I) junginiai pagal bet kurį 1-6 punktą, kur R^5 reiškia metilą arba etilą; ir R^7 reiškia metilą;

ir jų druskos.

8. Formulės (I) junginiai pagal bet kurį 1-7 punktą, kur R^6 reiškia -CH_2-$(CH_2)_k$-$NHSO_2R^{63}$, -$(CH_2)_n$CH(OH)-CH_2-$NHSO_2R^{63}$, -CH_2-$(CH_2)_k$-$NHCOR^{64}$, -$(CH_2)_n$CH(OH)-CH_2-$NHCOR^{64}$, -CH_2-$(CH_2)_n$-$CONR^{61}R^{62}$, 1-(3-karboksi-azetidinil)-2-acetilą, 1-(2-karboksi-pirolidinil)-2-acetilą, 1-(3-karboksi-pirolidinil)-2-acetilą, 1-(3-karboksi-azetidinil)-3-propionilą, 1-(2-karboksi-pirolidinil)-3-propionilą, 1-(3-karboksi-pirolidinil)-3-propionilą, -$(CH_2)_n$CH(OH)-CH_2-$NR^{61}R^{62}$, hidroksi, hidroksi-C_{2-5}-alkoksi, di-(hidroksi C_{1-4}-alkil)-C_{1-4}-alkoksi, 2,3-dihidroksi-propoksi, 2-hidroksi-3-metoksi-propoksi grupę, -OCH_2-$(CH_2)_m$-$NR^{61}R^{62}$, 2-[(azetidin-3-karboksirūgšties)-1-il]-etoksi, 2-[(azetidin-3-karboksirūgšties C_{1-5}-alkilesterio)-1-il]-etoksi, 2-[(pirolidin-3-karboksirūgšties-1-il]-etoksi, 2-[(pirolidin-3-karboksirūgšties C_{1-5}-alkilesterio)-1-il]-etoksi, -OCH_2-CH(OH)-CH_2-$NR^{61}R^{62}$, 3-[(azetidin-3-karboksirūgšties)-1-il]-2-hidroksipropoksi, 3-[(azetidin-3-karboksirūgšties C_{1-5}-alkilesterio)-1-il]-2-hidroksipropoksi, 2-hidroksi-3-[(pirolidin-3-karboksirūgšties)-1-il]-propoksi, 2-hidroksi-3-[(pirolidin-3-karboksirūgšties C_{1-5}-alkilesterio)-1-il]-propoksi, 2-hidroksi-3-[(pirolidin-2-karboksirūgšties)-1-il]-propoksi, 2-hidroksi-3-[(pirolidin-2-karboksirūgšties C_{1-5}-alkilesterio)-1-il]-propoksi grupę, -OCH_2-$(CH_2)_m$-$NHSO_2R^{63}$,-OCH_2-CH(OH)-CH_2-$NHSO_2R^{63}$, -OCH_2-$(CH_2)_m$-$NHCOR^{64}$, -OCH_2-CH(OH)-CH_2-$NHCOR^{64}$ arba -$NR^{61}R^{62}$;

ir jų druskos.

9. Formulės (I) junginiai pagal bet kurį 1-7 punktą, kur R^6 reiškia -CH_2-$(CH_2)_n$-$CONR^{61}R^{62}$, 2,3-dihidroksi-propoksi grupę arba -OCH2-CH(OH)-CH2-$NHCOR^{64}$;

ir jų druskos.

10. Formulės (I) junginiai pagal bet kurį 1-7 punktą, kur R^6 reiškia 2,3-dihidroksi-propoksi grupę arba -OCH_2-CH(OH)-CH_2-$NHCOR^{64}$;

ir jų druskos.

11. Junginys pagal 1 punktą, parinktas iš grupės, susidedančios iš:

(R)-3-{4-[5-(2-dietilamino-6-etil-piridin-4-il)-[1,2,4]oksadiazol-3-il]-2-etil-6-metil-fenoksi}-propan-1,2-diolio;

(S)-3-{4-[5-(2-dietilamino-6-etil-piridin-4-il)-[1,2,4]oksadiazol-3-il]-2-etil-6-metil-fenoksi}-propan-1,2-diolio;

(R)-3-{4-[5-(2-dietilamino-6-metil-piridin-4-il)-[1,2,4]oksadiazol-3-il]-2-etil-6-metil-fenoksi}-propan-1,2-diolio;

(S)-3-{4-[5-(2-dietilamino-6-metil-piridin-4-il)-[1,2,4]oksadiazol-3-il]-2-etil-6-metil-fenoksi}-propan-1,2-diolio;

(R)-3-(2-etil-4-{5-[2-(etil-metil-amino)-6-metil-piridin-4-il]-[1,2,4]oksadiazol-3-il}-6-metil-fenoksi)-propan-1,2-diolio;

(S)-3-(2-etil-4-{5-[2-(etil-metil-amino)-6-metil-piridin-4-il]-[1,2,4]oksadiazol-3-il}-6-metil-fenoksi)-propan-1,2-diolio;

(R)-3-{4-[5-(2-dietilamino-6-metil-piridin-4-il)-[1,2,4]oksadiazol-3-il]-2,6-dimetil-fenoksi}-propan-1,2-diolio;

(S)-3-{4-[5-(2-dietilamino-6-metil-piridin-4-il)-[1,2,4]oksadiazol-3-il]-2,6-dimetil-fenoksi}-propan-1,2-diolio;

N-((R)-3-{4-[5-(2-dimetilamino-6-etil-piridin-4-il)-[1,2,4]oksadiazol-3-il]-2-etil-6-metil-fenoksi}-2-hidroksi-propil)-2-hidroksi-acetamido;

N-((S)-3-{4-[5-(2-dimetilamino-6-etil-piridin-4-il)-[1,2,4]oksadiazol-3-il]-2-etil-6-metil-fenoksi}-2-hidroksi-propil)-2-hidroksi-acetamido;

(R)-3-{4-[5-(2-dietilamino-6-metil-piridin-4-il)-[1,2,4]oksadiazol-3-il]-2-etil-6-metil-fenoksi}-propan-1,2-diolio:

(S)-3-{4-(5-(2-dietilamino-6-metil-piridin-4-il)-[1,2,4]oksadiazol-3-il]-2-etil-6-metil-fenoksi}-propan-1,2-diolio;

(R)-3-(4-{5-[2-(etil-metil-amino)-6-metil-piridin-4-il]-[1,2,4]oksadiazol-3-il}-2,6-dimetil-fenoksi)-propan-1,2-diolio;

(S)-3-(4-{5-[2-(etil-metil-amino)-6-metil-piridin-4-il]-[1,2,4]oksadiazol-3-il}-2,6-dimetil-fenoksi)-propan-1,2-diolio;

(S)-3-(4-{5-[2-(izopropil-metil-amino)-6-metil-piridin-4-il]-[1,2,4]oksadiazol-3-il}-2,6-dimetil-fenoksi)-propan-1,2-diolio;

N-((S)-3-{4-[5-(2-dietilamino-6-metil-piridin-4-il)-[1,2,4]oksadiazol-3-il]-2-etil-6-metil-fenoksi}-2-hidroksi-propil)-2-hidroksi-acetamido;

N-((R)-3-{4-[5-(2-dietilamino-6-metil-piridin-4-il)-[1,2,4]oksadiazol-3-il]-2-etil-6-metil-fenoksi}-2-hidroksi-propil)-2-hidroksi-acetamido; ir

(S)-3-(2-etil-4-{5-[2-(izopropil-metil-amino)-6-metil-piridin-4-il]-[1,2,4]oksadiazol-3-il}-6-metil-fenoksi)-propan-1,2-diolio;

ir jo druskos.

12. Junginys pagal 1 punktą, parinktas iš grupės, susidedančios iš:

4-{5-[2-(izopropil-metil-amino)-6-metil-piridin-4-il]-[1,2,4]oksadiazol-3-il}-2,6-dimetil-fenolio;

3-[3-(2-etil-4-{5-[2-(izopropil-metil-amino)-6-metil-piridin-4-il]-[1,2,4]oksadiazol-3-il}-6-metil-fenil)-propionilamino]-propano rūgšties;

N-[(R)-3-(2-etil-4-{5-[2-(etil-metil-amino)-6-metil-piridin-4-il]-[1,2,4]oksadiazol-3-il}-6-metil-fenoksi)-2-hidroksi-propil]-2-hidroksi-acetamido;

N-[(S)-3-(2-etil-4-{5-[2-(etil-metil-amino)-6-metil-piridin-4-il]-[1,2,4]oksadiazol-3-il}-6-metil-fenoksi)-2-hidroksi-propil]-2-hidroksi-acetamido;

N-[(R)-3-(2-etil-4-{3-[2-(etil-metil-amino)-6-metil-piridin-4-il]-[1,2,4]oksadiazol-5-il}-6-metil-fenoksi)-2-hidroksi-propil]-2-hidroksi-acetamido;

N-[(S)-3-(2-etil-4-{3-[2-(etil-metil-amino)-6-metil-piridin-4-il]-[1,2,4]oksadiazol-5-il}-6-metil-fenoksi)-2-hidroksi-propil]-2-hidroksi-acetamido;

1-((S)-3-{4-[5-(2-dietilamino-6-metil-piridin-4-il)-[1,2,4]oksadiazol-3-il]-2-etil-6-metil-fenoksi}-2-hidroksi-propil)-azetidin-3-karboksirūgšties;

1-(2-{4-[5-{2-dietilamino-6-metil-piridin-4-il)-[1,2,4]oksadiazol-3-il]-2-etil-6-metil-fenoksi}-etil)-pirolidin-3-(S)-karboksirūgšties;

1-(2-{4-[5-(2-dietilamino-6-metil-piridin-4-il)-[1,2,4]oksadiazol-3-il]-2-etil-6-metil-fenoksi}-etil)-pirolidin-3-(R)-karboksirūgšties;

(3-{4-[5-(2-dietilamino-6-metil-piridin-4-il)-[1,2,4]oksadiazol-3-il]-2-etil-6-metil-fenil}-propionilamino)-acto rūgšties;

3-(3-{4-[5-(2-dietilamino-6-metil-piridin-4-il)-[1,2,4]oksadiazol-3-il]-2-etil-6-metil-fenil}-propionilamino)-propano rūgšties;

(R)-3-{4-[3-(2-dietilamino-6-metil-piridin-4-il)-[1,2,4]oksadiazol-5-il]-2-etil-6-metil-fenoksi}-propan-1,2-diolio;

N-((R)-3-{4-[3-(2-dietilamino-6-metil-piridin-4-il)-[1,2,4]oksadiazol-5-il]-2-etil-6-metil-fenoksi}-2-hidroksi-propil)-2-hidroksi-acetamido;

N-((S)-3-{4-[3-(2-dietilamino-6-metil-piridin-4-il)-[1,2,4]oksadiazol-5-il]-2-etil-6-metil-fenoksi}-2-hidroksi-propil)-2-hidroksi-acetamido;

N-((S)-3-{4-[5-(2-dietilamino-6-metil-piridin-4-il)-[1,3,4]oksadiazol-2-il]-2-etil-6-metil-fenoksi}-2-hidroksi-propil)-2-hidroksi-acetamido;

N-((S)-3-{4-[5-(2-dietilamino-6-metil-piridin-4-il)-[1,3,4]thiadiazol-2-il]-2-etil-6-metil-fenoksi}-2-hidroksi-propil)-2-hidroksi-acetamido;

N-((S)-3-{4-[5-(2-dietilamino-6-metil-piridin-4-il)-[1,2,4]oksadiazol-3-il]-2-metil-6-propil-fenoksi}-2-hidroksi-propil}-2-hidroksi-acetamido;

(R)-3-{2-chlor-4-[5-(2-dietilamino-6-metil-piridin-4-il)-[1,2,4]oksadiazol-3-il]-6-metil-fenoksi}-propan-1,2-diolio;

(S)-3-{2-chlor-4-[5-(2-dietilamino-6-metil-piridin-4-il)-[1,2,4]oksadiazol-3-il]-6-metil-fenoksi}-propan-1,2-diolio;

N-((R)-3-{2-chlor-4-[5-(2-dietilamino-6-metil-piridin-4-il)-[1,2,4]oksadiazol-3-il]-6-metil-fenoksi}-2-hidroksi-propil)-2-hidroksi-acetamido;

N-((S)-3-{2-chlor-4-[5-(2-dietilamino-6-metil-piridin-4-il)-[1,2,4]oksadiazol-3-il]-6-metil-fenoksi}-2-hidroksi-propil)-2-hidroksi-acetamido;

{4-[3-(4-amino-3-chloro-5-metil-fenil)-[1,2,4] oksadiazol-5-il]-6-metil-piridin-2-il}-dietil-amino;

(R)-3-{2-chlor-4-[5-(2-dietilamino-6-metil-piridin-4-il)-[1,2,4]oksadiazol-3-il]-6-metoksi-fenoksi}-propan-1,2-diolio;

(S)-3-{2-chlor-4-[5-(2-dietilamino-6-metil-piridin-4-il)-[1,2,4]oksadiazol-3-il]-6-metoksi-fenoksi}-propan-1,2-diol;

(S)-1-amino-3-{2-chlor-4-[5-(2-dietilamino-6-metil-piridin-4-il)-[1,2,4]oksadiazol-3-il]-6-metoksi-fenoksi}-propan-2-olio;

N-((R)-3-{2-chlor-4-[5-(2-dietilamino-6-metil-piridin-4-il)-[1,2,4]oksadiazol-3-il]-6-metoksi-fenoksi}-2-hidroksi-propil)-2-hidroksi-acetamido;

N-((S)-3-{2-chlor-4-[5-(2-dietilamino-6-metil-piridin-4-il)-[1,2,4]oksadiazol-3-il]-6-metoksi-fenoksi}-2-hidroksi-propil)-2-hidroksi-acetamido;

(S)-3-{2,6-dichlor-4-[5-(2-dietilamino-6-metil-piridin-4-il)-[1,2,4]oksadiazol-3-il]-fenoksi}-propan-1,2-diolio;

(R)-3-{2,6-dichlor-4-[5-(2-dietilamino-6-metil-piridin-4-il)-[1,2,4]oksadiazol-3-il]-fenoksi}-propan-1,2-diolio;

N-[(R)-3-(2-etil-4-{5-[2-(izopropil-metil-amino)-6-metil-piridin-4-il]-[1,2,4]oksadiazol-3-il}-6-metil-fenoksi)-2-hidroksi-propil]-2-hidroksi-acetamido;

N-[(S)-3-(2-etil-4-{5-[2-(izopropil-metil-amino)-6-metil-piridin-4-il]-[1,2,4]oksadiazol-3-il}-6-metil-fenoksi)-2-hidroksi-propil]-2-hidroksi-acetamido;

3-(2-etil-4-{5-[2-(izopropil-metil-amino)-6-etil-piridin-4-il]-[1,2,4]oksadiazol-3-il}-6-metil-fenil)-N-(2-hidroksi-etil)-propionamido:

2-hidroksi-N-[(S)-2-hidroksi-3-(4-{5-[2-(izopropil-metil-amino)-6-metil-piridin-4-il]-[1,2,4]oksadiazol-3-il}-2-metil-6-propil-fenoksi)-propil]-acetamido;

(R)-3-(2-chlor-4-{5-[2-(izopropil-metil-amino)-6-metil-piridin-4-il]-[1,2,4]oksadiazol-3-il}-6-metil-fenoksi)-propan-1,2-diolio;

(S)-3-(2-chlor-4-{5-[2-(izopropil-metil-amino)-6-metil-piridin-4-il]-[1,2,4]oksadiazol-3-il}-6-metil-fenoksi)-propan-1,2-diolio;

N-[(R)-3-(2-chlor-4-{5-[2-(izopropil-metil-amino)-6-metil-piridin-4-il]-[1,2,4]oksadiazol-3-il}-6-metilfenoksi)-2-hidroksi-propil]-2-hidroksi-acetamido;

N-[(S)-3-(2-chlor-4-{5-[2-(izopropil-metil-amino}-6-metil-piridin-4-il]-[1,2,4]oksadiazol-3-il}-6-metil-fenoksi)-2-hidroksi-propil]-2-hidroksi-acetamido;

(R)-3-(2-chlor-4-{5-[2-(izopropil-metil-amino)-6-metil-piridin-4-il]-[1,2,4]oksadiazol-3-il}-6-metoksi-fenoksi)-propan-1,2-diolio;

(S)-3-(2-chlor-4-{5-[2-(izopropil-metil-amino)-6-metil-piridin-4-il]-[1,2,4]oksadiazol-3-il}-6-metoksi-fenoksi)-propan-1,2-diolio;

(R)-1-amino-3-(2-chlor-4-{5-[2-(izopropil-metil-amino)-6-metil-piridin-4-il]-[1,2,4]oksadiazol-3-il}-6-metoksi-fenoksi)-propan-2-olio;

(S)-1-amino-3-(2-chlor-4-{5-[2-(izopropil-metil-amino)-6-metil-piridin-4-il]-[1,2,4]oksadiazol-3-il}-6-metoksi-fenoksi)-propan-2-olio;

N-[(R)-3-(2-chlor-4-{5-[2-(izopropil-metil-amino)-6-metil-piridin-4-il]-[1,2,4]oksadiazol-3-il}-6-metoksifenoksi)-2-hidroksi-propil]-2-hidroksi-acetamido;

N-[(S)-3-(2-chlor-4-{5-[2-(izopropil-metil-amino)-6-metil-piridin-4-il]-[1,2,4]oksadiazol-3-il}-6-metoksifenoksi)-2-hidroksi-propil]-2-hidroksi-acetamido;

(R)-3-(2-etil-4-{3-[2-(izopropil-metil-amino)-6-metil-piridin-4-il]-[1,2,4]oksadiazol-5-il}-6-metil-fenoksi)-propan-1,2-diolio;

N-[(S)-3-(2-etil-4-{3-[2-(izopropil-metil-amino)-6-metil-piridin-4-il]-[1,2,4]oksadiazol-5-il}-6-metil-fenoksi)-2-hidroksi-propil]-2-hidroksi-acetamido;

N-[(S)-3-(2-etil-4-{5-[2-(izopropil-metil-amino)-6-metil-piridin-4-il]-[1,3,4]oksadiazol-2-il}-6-metil-fenoksi)-2-hidroksi-propil]-2-hidroksi-acetamido;

N-((R)-3-{2-etil-6-metil-4-[5-(2-metil-6-pyrrolidin-1-il-piridin-4-il)-[1,2,4]oksadiazol-3-il]-fenoksi}-2-hidroksi-propil)-2-hidroksi-acetamido;

N-((S)-3-{2-etil-6-metil-4-[5-(2-metil-6-pirolidin-1-il-piridin-4-il)-[1,2,4]oksadiazol-3-il]-fenoksi}-2-hidroksi-propil)-2-hidroksi-acetamido;

N-((S)-3-{4-[5-{2-dimetilamino-6-etil-piridin-4-il)-[1,2,4] oksadiazol-3-il]-2-etil-6-metil-fenoksi}-2-hidroksi-propil)-2-hidroksi-acetamido;

(S)-3-{4-[5-(2-dietilamino-6-etil-piridin-4-il)-[1,2,4] oksadiazol-3-il]-2-etil-6-metil-fenoksi}-propan-1,2-diolio;

(R)-3-{2-etil-4-[5-(2-izopropilamino-6-metil-piridin-4-il)-[1,2,4]oksadiazol-3-il]-6-metil-fenoksi}-propan-1,2-diolio;

(S)-3-{2-etil-4-[5-(2-izopropilamino-6-metil-piridin-4-il)-[1,2,4]oksadiazol-3-il]-6-metil-fenoksi}-propan-1,2-diolio;

N-((R)-3-{2-etil-4-[5-(2-izopropilamino-6-metil-piridin-4-il)-[1,2,4]oksadiazol-3-il]-6-metil-fenoksi}-2-hidroksi-propil}-2-hidroksi-acetamido;

N-((S)-3-{2-etil-4-[5-(2-izopropilamino-6-metil-piridin-4-il)-[1,2,4]oksadiazol-3-il]-6-metil-fenoksi}-2-hidroksi-propil)-2-hidroksi-acetamido;

N-[(R)-3-(2-etil-4-{5-[2-etil-6-(etil-metil-amino)-piridin-4-il]-[1,2,4]oksadiazol-3-il}-6-metil-fenoksi)-2-hidroksi-propil]-2-hidroksi-acetamido;

N-[(S)-3-(2-etil-4-{5-[2-etil-6-(etil-metil-amino)-piridin-4-il]-[1,2,4]oksadiazol-3-il}-6-metil-fenoksi)-2-hidroksi-propil]-2-hidroksi-acetamido;

N-[(S)-3-(2-etil-4-{5-[2-(isobutyl-metil-amino)-6-metil-piridin-4-il]-[1,2,4]oksadiazol-3-il}-6-metil-fenoksi)-2-hidroksi-propil]-2-hidroksi-acetamido;

(S)-3-(4-{5-[2-chlor-6-(izopropil-metil-amino)-piridin-4-il]-[1,2,4]oksadiazol-3-il}-2,6-dimetil-fenoksi)-propan-1,2-diolio;

(R)-3-(4-{5-[2-chlor-6-(izopropil-metil-amino)-piridin-4-il]-[1,2,4]oksadiazol-3-il}-2,6-dimetil-fenoksi)-propan-1,2-diolio;

(S)-N-[3-(4-{5-[2-chlor-6-(izopropil-metil-amino)-piridin-4-il]-[1,2,4]oksadiazol-3-il}-2,6-dimetil-fenoksi)-2-hidroksi-propil]-2-hidroksi-acetamido; ir

(R)-N-[3-(4-{5-[2-chlor-6-(izopropil-metil-amino)-piridin-4-il]-[1,2,4]oksadiazol-3-il}-2,6-dimetil-fenoksi)-2-hidroksi-propil]-2-hidroksi-acetamido;

and salts thereof.

13. Junginys pagal 1 punktą, kuris yra N-(3-{4-[5-(2-dietilamino-6-metil-piridin-4-il)-[1,2,4]oksadiazol-3-il]-2-etil-6-metil-fenoksi}-(S)-2-hidroksi-propil)-2-hidroksi-acetamidas arba jo druska.

14. Farmacinė kompozicija, apimanti junginį pagal bet kurį 1-13 punktą arba jo farmaciniu požiūriu priimtiną druską ir farmaciniu požiūriu priimtiną nešiklį.

15. Junginys pagal bet kurį 1-13 punktą arba jo farmaciniu požiūriu priimtina druska arba farmacinė kompozicija pagal 14 punktą, skirti panaudoti kaip vaistas.

16. Junginys pagal bet kurį 1-13 punktą arba jo farmaciniu požiūriu priimtina druska, skirtas(a) panaudoti prevencijai arba gydymui ligos arba sutrikimo, susijusio su aktyvuota imunine sistema.

17. Junginys pagal bet kurį 1-13 punktą arba jo farmaciniu požiūriu priimtina druska, skirtas(a) panaudoti prevencijai arba gydymui ligos arba sutrikimo, parinkto iš grupės, susidedančios iš transplantuotų organų, tokių kaip inkstai, kepenys, širdis, plaučiai, kasa, akies ragena ir oda, atmetimo; transplantanto prieš šeimininką ligos kamieninių ląstelių transplantacijos pasekoje; autoimuninių sindromų, įskaitant reumatoidinį artritą, dauginę sklerozę, uždegimines žarnyno ligas, tokias kaip Crohn'o liga ir opinis kolitas, psoriazė, psoriazinis artritas, tiroiditas, toks kaip Hašimoto tiroiditas, uveoretinitas; atopinių ligų, tokių kaip rinitas, konjunktyvitas, dermatitas; astma; I tipo diabeto; poinfekcinės autoimuninės ligos, įskaitant reumatinę karštinę ir poinfekcinį glomerulonefritą; solidinio vėžio ir naviko metastazių.

---

(51) Int.Cl. ***C07D 471/04*** (2006.01)
A61K 31/519 (2006.01)
A61P 35/00 (2006.01)
(11) **2020410**
(96) 08017944.3
(96) 2006 06 29
(97) 2009 02 04
(97) 2013 12 18
(30) 0507032, 2005 07 01, FR
(72) Bourrie, Bernard, FR
Casellas, Pierre, FR
Jegham, Samir, FR
Muneaux, Claude, FR
Perreaut, Pierre, FR
(73) SANOFI, 75008 Paris, FR
(74) Reda ŽABOLIENĖ, 7, Advokatės Redos Žabolienės kontora METIDA, Verslo centras VERTAS, Gynėjų g. 16, LT-01109 Vilnius, LT

(54) Pirido[2,3-d]pirimidino dariniai, jų gavimas ir jų terapinis taikymas

Apibrėžties punktai: 11, brėžiniai: 0.

(57) 1. Junginys, atitinkantis formulę (I):

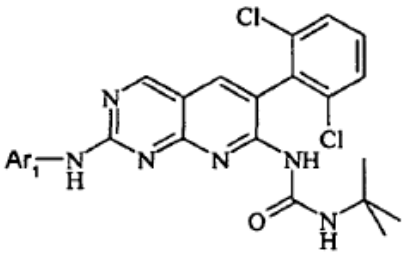

(I)

b e s i s k i r i a n t i s tuo, kad Ar_1 yra parinkta iš:

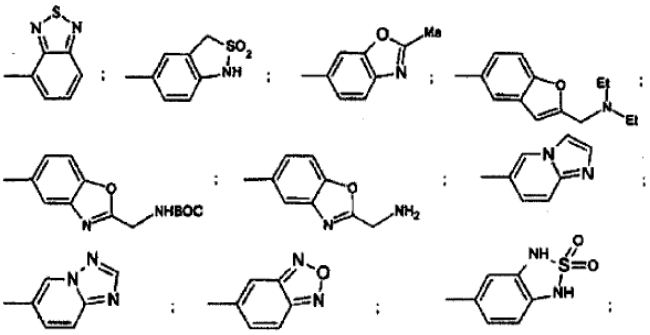

2. Junginys pagal 1 punktą, b e s i s k i r i a n t i s tuo, kad jis yra:
- nechiralinės arba
- raceminės formos arba
- praturtintas vienu stereoizomeru arba
- praturtintas vienu enantiomeru;
- tuo, kad pasirinktinai jis yra druskos formos;
- ir tuo, kad pasirinktinai yra hidratuotas arba solvatuotas.

3. Farmacinė kompozicija, b e s i s k i r i a n t i tuo, kad ji apima junginį 1 arba 2 punktą ir taip pat mažiausiai vieną farmaciniu požiūriu priimtiną užpildą.

4. Farmacinė kompozicija pagal 3 punktą, b e s i s k i r i a n t i tuo, kad ji taip pat apima mažiausiai vieną priešvėžinį aktyvų ingredientą.

5. Vaistas, b e s i s k i r i a n t i s tuo, kad jis apima junginį pagal 1 arba 2 punktą arba šio junginio adityvinę druską su farmaciniu požiūriu priimtina rūgštimi arba taip pat (I) formulės junginio hidratą arba solvatą.

6. Junginio pagal 1 arba 2 punktą panaudojimas gamybai vaisto, skirto ligų, kurias sukelia arba pasunkina ląstelių proliferacija, gydymui ir prevencijai.

7. Panaudojimas pagal 6 punktą, skirtas leukemijos, pirminių ir metastazinių solidinių auglių, karcinomų ir vėžio prevencijai ir gydymui.

8. Junginio pagal 1 arba 2 punktą gavimo būdas, b e s i s k i r i a n t i s tuo, kad junginys, kurio formulė:



(II)

reaguoja su aminu, kurio formulė Ar'_1NH_2 (III), kurioje Ar'_1 reiškia Ar_1, kaip apibūdinta 1 arba 2 punkte, arba Ar_1 prekursorių; ir kur tokiu būdu gauto junginio tinkama Ar'_1 grupė yra paverčiama Ar_1 grupe.

9. Junginio pagal 1 arba 2 punktą gavimo būdas, b e s i s k i r i a n t i s tuo, kad:

(i) reaguoja junginys, kurio formulė:

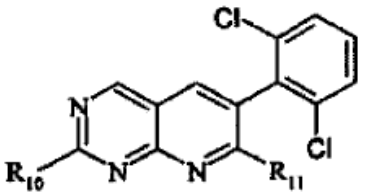

(IIb)

kurioje R_{10} yra paliekanti grupė, tokia kaip (a) halogenas, konkrečiai Cl arba Br, arba (b) alkil-S(O)$_m$-, kurioje m = 0, 1 arba 2; kurioje R_{11} yra NHC(O)-NH-tBu; ir

(ii) ir aminas, kurio formulė Ar'_1NH_2 (III), kurioje Ar'_1 reiškia Ar_1, kaip apibūdinta (I), arba Ar_1 prekursorių; kur tokiu būdu gauto junginio tinkama Ar'_1 grupė yra paverčiama Ar_1 grupe;

kurioje:

(a) kai R_{10} yra halogenas arba alkil-S(O)$_m$- su m = 2, reakcija yra vykdoma tirpiklyje temperatūros intervale tarp kambario temperatūros ir grįžtamosios temperatūros;

(b) kai R_{10} yra alkil-S(O)$_m$- su m = 0 arba 1, reakcija yra vykdoma su Ar'_1NH_2 (III) išlydytame būvyje; kur tinkamos amino funkcijos, esančios (II) junginio Ar'_1 grupėje yra paverčiamos druskos forma arba iš anksto yra blokuojamos.

10. Būdas pagal 9 punktą, kuriame tirpiklis yra polinis.

11. Būdas pagal 10 punktą, kuriame tirpiklis yra:

(i) tetrahidrofuranas, dimetilsulfoksidas arba etanolis, pasirinktinai naudojamas esant rūgšties, tokios kaip druskos rūgštis, pėdsakams; arba

(ii) dimetilsulfoksidas, naudojamas, esant stipriai bazei, tokiai kaip tBuOK.

(51) Int.Cl. ***C07D 471/04*** (2006.01)
A61K 31/519 (2006.01)
A61P 29/00 (2006.01)
(11) **2350071**
(96) 09740245.7
(96) 2009 10 21
(97) 2011 08 03
(97) 2014 01 08
(86) PCT/US2009/061519
(86) 2009 10 21
(87) WO 2010/048314
(87) 2010 04 29
(30) 107616 P, 2008 10 22, US
(72) HAAS, Julia, US
ANDREWS, Steven, W., US
JIANG, Yutong, US
ZHANG, Gan, US
(73) Array Biopharma, Inc., Boulder, CO 80301, US
(74) Reda ŽABOLIENĖ, 7, Advokatės Redos Žabolienės kontora METIDA, Verslo centras VERTAS, Gynėjų g. 16, LT-01109 Vilnius, LT

(54) Pakeistieji pirazolo[1,5-a]pirimidino junginiai kaip TRK kinazės inhibitoriai

Apibrėžties punktai: 24, brėžiniai: 0.

(57) 1. Junginys, kurio bendra formulė I:

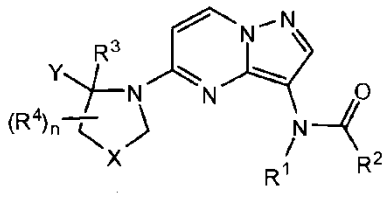

I

kurioje:

R^1 yra H arba (1-6C alkil);

R^2 yra NR^bR^c, (1-4C)alkilas, (1-4C)fluoralkilas CF_3, (1-4C)hidroksialkilas, -(1-4C alkil)hetAr^1, -(1-4C alkil)NH_2, -(1-4C alkil)NH(1-4C alkil), -(1-4C alkil)N(1-4C alkil)$_2$, hetAr^2, hetCik^1, hetCik^2, fenilas, kuris pasirinktinai yra pakeistas $NHSO_2$(1-4C alkil), arba (3-6C)cikloalkilas, kuris pasirinktinai yra pakeistas (1-4C alkil), CN, OH, OMe, NH_2, NHMe, $N(CH_3)_2$, F, CF_3, CO_2(1-4C alkil), CO_2H, $C(=O)NR^eR^f$ arba $C(=O)OR^g$;

R^b yra H arba (1-6C alkil);

R^c yra H, (1-4C)alkilas, (1-4C)hidroksialkilas, hetAr^3 arba fenilas, kur minėtas fenilas pasirinktinai yra pakeistas vienu arba daugiau pakaitų, nepriklausomai parinktų iš halogeno, CN, CF_3 ir -O(1-4C alkil),

arba NR^bR^c sudaro 4-narį heterociklinį žiedą, turintį žiedo azoto atomą, kur minėtas heterociklinis žiedas pasirinktinai yra pakeistas vienu arba daugiau pakaitų, nepriklausomai parinktų iš halogeno, OH, (1-4C alkil), (1-4 C)alkoksi, -OC(=O)(1-4C alkil), NH_2,-NHC(=O)O(1-4C alkil) ir (1-4C)hidroksialkilo,

arba NR^bR^c sudaro 5-6-narį heterociklinį žiedą, turintį

žiedo heteroatomą, kuris yra azotas, ir pasirinktinai turintį antrą žiedo heteroatomą arba grupę, parinktus iš N, O ir SO_2, kur heterociklinis žiedas pasirinktinai yra pakeistas vienu arba daugiau pakaitų, nepriklausomai parinktų iš OH, halogeno, CF_3, (1-4C)alkilo, CO_2(1-4C alkil), CO_2H, NH_2, NHC(=O)O(1-4C alkil) ir okso,

arba NR^bR^c sudaro 7-8-narį tiltelį turintį heterociklinį žiedą, turintį žiedo azoto atomą, ir pasirinktinai turintį antrą žiedo heteroatomą, parinktą iš N ir O, kur minėtas žiedas pasirinktinai yra pakeistas CO_2(1-4C alkil);

$hetAr^1$ yra 5-naris heteroarilo žiedas, turintis 1-3 žiedo azoto atomus;

$hetAr^2$ yra 5-6-naris heteroarilo žiedas, turintis mažiausiai vieną azoto žiedo atomą ir pasirinktinai turintis antrą žiedo heteroatomą, nepriklausomai parinktą iš N ir S, kur minėtas heteroarilo žiedas pasirinktinai yra pakeistas vienu arba daugiau pakaitų, nepriklausomai parinktų iš (1-4C alkil), halogeno, -(1-4 C)alkoksi ir NH(1-4C alkil);

$hetCik^1$ yra per anglį prisijungęs 4-6-naris azaciklinis žiedas, pasirinktinai pakeistas vienu arba daugiau pakaitų, nepriklausomai parinktų iš (1-4C alkil) ir CO_2(1-4C alkil);

$hetCik^2$ yra piridinono arba piridazinono žiedas, kuris pasirinktinai yra pakeistas pakaitu, parinktu iš (1-4C) alkilo;

$hetAr^3$ yra 5-6-naris heteroarilo žiedas, turintis 1-2 žiedo heteroatomus, nepriklausomai parinktus iš N ir O ir pasirinktinai pakeistus vienu arba daugiau pakaitų, nepriklausomai parinktų iš (1-4C)alkilo;

R^e yra H arba (1-4C)alkilas;

R^f yra H, (1-4C)alkilas arba (3-6C)cikloalkilas;

arba NR^eR^f sudaro 4-6-narį azaciklinį žiedą, pasirinktinai turintį papildomą žiedo heteroatomą, parinktą iš N ir O, kur azaciklinis žiedas pasirinktinai yra pakeistas OH;

R^g yra H arba (1-6C)alkilas;

Y yra (i) fenilas, kuris pasirinktinai pakeistas vienu arba daugiau pakaitų, nepriklausomai parinktų iš halogeno, (1-4C)alkoksi, CF_3 ir CHF_2, arba (ii) 5-6-naris heteroarilo žiedas, turintis žiedo heteroatomą, parinktą iš N ir S, kur minėtas heteroarilo žiedas pasirinktinai yra pakeistas vienu arba daugiau halogeno atomų;

X yra nulis, $-CH_2-$, $-CH_2CH_2-$, $-CH_2O$ arba $-CH_2NR^d-$;

R^d yra H arba (1-4C alkil);

R^3 yra H arba (1-4C alkil);

kiekviena R^4 nepriklausomai yra parinkta iš halogeno, (1-4C)alkilo, OH, (1-4 C)alkoksi, NH_2, NH(1-4C alkil) ir CH_2OH; ir

n yra 0, 1, 2, 3, 4, 5 arba 6,

arba jo farmaciniu požiūriu priimtina druska.

2.Junginys pagal 1 punktą, kur R^2 yra NR^bR^c, (1-4C) alkilas, (1-4C)fluoralkilas, CF_3, (1-4C)hidroksialkilas, -(1-4C alkil)$hetAr^1$, -(1-4C alkil)NH_2, -(1-4C alkil) NH(1-4C alkil), -(1-4C alkil)N(1-4C alkil)$_2$, $hetAr^2$, $hetCik^1$, $hetCik^2$, fenilas, kuris pasirinktinai yra pakeistas $NHSO_2$(1-4C alkil), arba (3-6C)cikloalkilas, kuris pasirinktinai yra pakeistas (1-4C alkil), CN, OH, OMe, NH_2, NHMe, $N(CH_3)_2$, F, CF_3, CO_2(1-4C alkil) arba CO_2H.

3.Junginys pagal 1 arba 2 punktą, kur R^2 yra NR^bR^c.

4.Junginys pagal bet kurį iš 1-3 punktų, kur:

NR^bR^c sudaro 4-narį heterociklinį žiedą, turintį žiedo azoto atomą, kur minėtas žiedas pasirinktinai yra pakeistas vienu arba daugiau pakaitų, nepriklausomai parinktų iš halogeno, OH, (1-4C alkil), (1-4 C)alkoksi, -OC(=O)(1-4C alkil), NH_2, -NHC(=O)O(1-4C alkil) ir (1-4C)hidroksialkilo,

arba NR^bR^c sudaro 5-6-narį heterociklinį žiedą, turintį žiedo heteroatomą, kuris yra azotas, ir pasirinktinai turintį antrą žiedo heteroatomą arba grupę, parinktus iš N, O ir SO_2, kur heterociklinis žiedas pasirinktinai yra pakeistas vienu arba daugiau pakaitų, nepriklausomai parinktų iš OH, halogeno, CF_3, (1-4C)alkilo, CO_2(1-4C alkil), CO_2H, NH_2, NHC(=O)O(1-4C alkil) ir okso,

arba NR^bR^c sudaro 7-8-narį tiltelį turintį heterociklinį žiedą, turintį žiedo azoto atomą, ir pasirinktinai turintį antrą žiedo heteroatomą, parinktą iš N ir O, kur minėtas žiedas pasirinktinai yra pakeistas CO_2(1-4C alkil).

5. Junginys pagal 1 arba 2 punktą, kur R^2 yra (1-4C) alkilas, (1-4C)fluoralkilas, CF_3,-(1-4C alkil)$hetAr^1$ arba -(1-4C alkil)NH(1-4C alkil).

6. Junginys pagal 1 arba 2 punktą, kur R^2 yra $hetAr^2$, $hetCik^1$ arba $hetCik^2$.

7. Junginys pagal 1 arba 2 punktą, kur R^2 yra fenilas, pasirinktinai pakeistas $NHSO_2$(1-4C alkil).

8. Junginys pagal 1 arba 2 punktą, kur R^2 yra (3-6C) cikloalkilas, kuris pasirinktinai yra pakeistas (1-4C alkil), CN, OH, CF_3, CO_2(1-4C alkil) arba CO_2H.

9. Junginys pagal 1 punktą, kur R^2 yra $C(=O)NR^eR^f$ arba $C(=O)OR^g$.

10. Junginys pagal bet kurį iš 1-9 punktų, kur X yra nulis, $-CH_2-$ arba $-CH_2CH_2-$.

11. Junginys pagal 10 punktą, kur X yra $-CH^2-$.

12. Junginys pagal bet kurį iš 1-9 punktų, kur X yra CH_2O-.

13. Junginys pagal bet kurį iš 1-9 punktų, kur X yra $-CH_2NR^d-$.

14. Junginys pagal bet kurį iš 1-13 punktų, kur Y yra

fenilas, pasirinktinai pakeistas vienu arba daugiau pakaitų, nepriklausomai parinktų iš halogeno, (1-4C) alkoksi, CF_3 ir CHF_2.

15. Junginys pagal 14 punktą, kur Y yra fenilas, 3-fluorfenilas, 2,5-difluorfenilas, 2-chlor-5-fluorfenilas, 2-metoksifenilas, 2-metoksi-5-fluorfenilas, 2-trifluormetil-5-fluorfenilas, 2-difluormetil-5-fluorfenilas arba 3-chlor-5-fluorfenilas.

16. Junginys pagal bet kurį iš 1-13 punktų, kur Y yra 5-6-naris heteroarilo žiedas, turintis žiedo heteroatomą, parinktą iš N ir S, kur minėtas žiedas pasirinktinai yra pakeistas vienu arba daugiau halogeno atomų.

17. Junginys pagal bet kurį iš 1-16 punktų, kur Y turi Ia figūros absoliučiąją konfigūraciją:

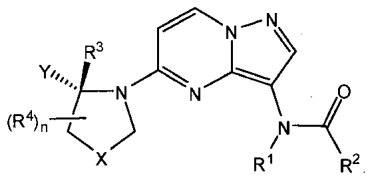

Ia

18. Junginys pagal bet kurį iš 1-17 punktų, kur R^3 yra H.

19. Junginys pagal 1 punktą, kuris yra trifluoracetato druska, sulfato druska arba hidrochlorido druska.

20. Junginys pagal 1 punktą, parinktas iš:

(R)-N-(5-(2-(2,5-difluorfenil)pirolidin-1-il)pirazolo[1,5-a]pirimidin-3-il)-3-hidroksiazetidin-1-karboksamido;

(R)-3-(S-(2-(2,5-difluorfenil)pirolidin-1-il)pirazolo[1,5-a]pirimidin-3-il)-1,1-dimetilkarbamido;

(R)-1-tret-butil-3-(5-(2-(2,5-difluorfenil)pirolidin-1-il)pirazolo[1,5-a]pirimidin-3-il)karbamido;

(R)-1-(5-(2-(2,5-difluorfenil)pirolidin-1-il)pirazolo[1,5-a]pirimidin-3-il)-3-fenilkarbamido;

(R)-N-(5-(2-(2,5-difluorfenil)pirolidin-1-il)pirazolo[1,5-a]pirimidin-3-il)izobutiramido;

(R)-N-(5-(2-(3-fluorfenil)pirolidin-1-il)pirazolo[1,5-a]pirimidin-3-il)-1-metil-6-okso-1,6-dihidropiridazin-3-karboksamido;

(R)-N-(5-(4,4-difluor-2-(3-fluorfenil)pirolidin-1-il)pirazolo[1,5-a]pirimidin-3-il)-3-hidroksiazetidin-1-karboksamido;

(R)-N-(5-(2-(2-chlor-5-fluorfenil)pirolidin-1-il)pirazolo[1,5-a]pirimidin-3-il)-3-hidroksiazetidin-1-karboksamido;

(R)-N-(5-(2-(3-fluorfenil)pirolidin-1-il)pirazolo[1,5-a]pirimidin-3-il)morfolin-4-karboksamido;

N-(5-(2-(3-fluorfenil)-2-metilpirolidin-1-il)pirazolo[1,5-a]pirimidin-3-il)-3-hidroksiazetidin-1-karboksamido;

(R)-N-(5-(2-(3-chlor-5-fluorfenil)pirolidin-1-il)pirazolo[1,5-a]pirimidin-3-il)-3-hidroksiazetidin-1-karboksamido;

(R)-N-(5-(2-(2-(difluormetil)-5-fluorfenil)pirolidin-1-il)pirazolo[1,5-a]pirimidin-3-il)-3-hidroksiazetidin-1-karboksamido;

(R)-N-(5-(2-(2,5-difluorfenil)pirolidin-1-il)pirazolo[1,5-a]pirimidin-3-il)morfolin-4-karboksamido;

(S)-N-(5-((R)-2-(2,5-difluorfenil)pirolidin-1-il)pirazolo[1,5-a]pirimidin-3-il)-3-hidroksipirolidin-1-karboksamido;

(3R,4R)-N-(5-((R)-2-(2,5-difluorfenil)pirolidin-1-il)pirazolo[1,5-a]pirimidin-3-il)-3,4-dihidroksipirolidin-1-karboksamido;

(R)-N-(5-(2-(2,5-difluorfenil)pirolidin-1-il)pirazolo[1,5-a]pirimidin-3-il)-3-metoksiazetidin-1-karboksamido;

(R)-N-(5-(2-(2,5-difluorfenil)pirolidin-1-il)pirazolo[1,5-a]pirimidin-3-il)-3-hidroksi-3-metilazetidin-1-karboksamido;

(R)-1-(5-(2-(2,5-difluorfenil)pirolidin-1-il)pirazolo[1,5-a]pirimidin-3-il)-3-(4-fluorfenil)karbamido;

(R)-1-(4-chlorfenil)-3-(5-(2-(2,5-difluorfenil)pirolidin-1-il)pirazolo[1,5-a]pirimidin-3-il)karbamido;

(R)-1-(5-(2-(2,5-difluorfenil)pirolidin-1-il)pirazolo[1,5-a]pirimidin-3-il)-3-(4-metoksifenil)karbamido;

(R)-N-(5-(2-(2-chlor-5-fluorfenil)pirolidin-1-il)pirazolo[1,5-a]pirimidin-3-il)-3-metoksiazetidin-1-karboksamido;

(R)-N-(5-(2-(2-chlor-5-fluorfenil)pirolidin-1-il)pirazolo[1,5-a]pirimidin-3-il)-3-hidroksi-3-metilazetidin-1-karboksamido;

(R)-N-(5-(2-(2-chlor-5-fluorfenil)pirolidin-1-il)pirazolo[1,5-a]pirimidin-3-il)morfolin-4-karboksamido;

(S)-tret-butilo 4-(5-((R)-2-(2-chlor-5-fluorfenil)pirolidin-1-il)pirazolo[1,5-a]pirimidin-3-ilkarbamoil)-2-metilpiperazin-1-karboksilato;

(S)-N-(5-((R)-2-(2-chlor-5-fluorfenil)pirolidin-1-il)pirazolo[1,5-a]pirimidin-3-il)-3-metilpiperazin-1-karboksamido;

(R)-N-(5-(2-(2,5-difluorfenil)pirolidin-1-il)pirazolo[1,5-a]pirimidin-3-il)-4-izopropilpiperazin-1-karboksamido;

(R)-N-(5-(2-(2,5-difluorfenil)pirolidin-1-il)pirazolo[1,5-a]pirimidin-3-il)-4-etilpiperazin-1-karboksamido;

(R)-N-(5-(2-(2,5-difluorfenil)pirolidin-1-il)pirazolo[1,5-a]pirimidin-3-il)-4-metilpiperazin-1-karboksamido;

N-(5-((R)-2-(2,5-difluorfenil)pirolidin-1-il)pirazolo[1,5-a]pirimidin-3-il)-3,5-dimetilpiperazin-1-karboksamido;

(S)-tret-butilo 4-(5-((R)-2-(2,5-difluorfenil)pirolidin-1-il)pirazolo[1,5-a]pirimidin-3-ilkarbamoil)-2-metilpiperazin-1-karboksilato;

(S)-N-(5-((R)-2-(2,5-difluorfenil)pirolidin-1-il)pirazolo[1,5-a]pirimidin-3-il)-3-metilpiperazin-1-karboksamido hidrochlorido;

(R)-N-(5-(2-(3-fluorfenil)pirolidin-1-il)pirazolo[1,5-a]pirimidin-3-il)-3-hidroksiazetidin-1-karboksamido;

(R)-metilo 1-(5-(2-(2,5-difluorfenil)pirolidin-1-il)pirazolo[1,5-a]pirimidin-3-ilkarbamoil) ciklopropankarboksilato;

(R)-1-(5-(2-(2,5-difluorfenil)pirolidin-1-il)pirazolo[1,5-a] pirimidin-3-ilkarbamoil)ciklopropankarboksirūgšties;

(S)-N-(5-((R)-2-(3-chlor-5-fluorfenil)pirolidin-1-il) pirazolo[1,5-a]pirimidin-3-il)-3-hidroksipirolidin-1-karboksamido;

(R)-N-(5-((R)-2-(2-(difluormetil)-5-fluorfenil)pirolidin-1-il)pirazolo[1,5-a]pirimidin-3-il)-3-hidroksipirolidin-1-karboksamido;

(S)-N-(5-((R)-2-(2-(difluormetil)-5-fluorfenil)pirolidin-1-il)pirazolo[1,5-a]pirimidin-3-il)-3-hidroksipirolidin-1-karboksamido;

(R)-N-(5-(2-(2-(difluormetil)-5-fluorfenil)pirolidin-1-il) pirazolo[1,5-a]pirimidin-3-il)-4-hidroksipiperidin-1-karboksamido;

(R)-N-(5-((R)-2-(2-(difluormetil)-5-fluorfenil)pirolidin-1-il)pirazolo[1,5-a]pirimidin-3-il)-3-hidroksipiperidin-1-karboksamido;

(S)-N-(5-((R)-2-(2-(difluormetil)-5-fluorfenil)pirolidin-1-il)pirazolo[1,5-a]pirimidin-3-il)-3-hidroksipiperidin-1-karboksamido;

(R)-N-(5-((R)-2-(2-chlor-5-fluorfenil)pirolidin-1-il) pirazolo[1,5-a]pirimidin-3-il)-3-hidroksipirolidin-1-karboksamido;

(R)-N-(5-(2-(2-chlor-5-fluorfenil)pirolidin-1-il) pirazolo[1,5-a]pirimidin-3-il)-4-hidroksipiperidin-1-karboksamido;

(R)-N-(5-((R)-2-(2-chlor-5-fluorfenil)pirolidin-1-il) pirazolo[1,5-a]pirimidin-3-il)-3-hidroksipiperidin-1-karboksamido;

(S)-N-(5-((R)-2-(2-chlor-5-fluorfenil)pirolidin-1-il) pirazolo[1,5-a]pirimidin-3-il)-3-hidroksipiperidin-1-karboksamido;

(R)-N-(5-(2-(2,5-difluorfenil)pirolidin-1-il)pirazolo[1,5-a] pirimidin-3-il)pivalamido;

(R)-tret-butilo 3-(5-(2-(2-chlor-5-fluorfenil)pirolidin-1-il)pirazolo[1,5-a]pirimidin-3-ilkarbamoil)azetidin-1-karboksilato;

(R)-N-(5-(2-(2-chlor-5-fluorfenil)pirolidin-1-il) pirazolo[1,5-a]pirimidin-3-il)azetidin-3-karboksamido;

(R)-tret-butilo 4-(5-(2-(2-chlor-5-fluorfenil)pirolidin-1-il) pirazolo[1,5-a]pirimidin-3-ilkarbamoil)-4-metilpiperidin-1-karboksilato;

(R)-N-(5-(2-(2-chlor-5-fluorfenil)pirolidin-1-il) pirazolo[1,5-a]pirimidin-3-il)-4-metilpiperidin-4-karboksamido;

(R)-N-(5-(2-(2,5-difluorfenil)pirolidin-1-il)pirazolo[1,5-a] pirimidin-3-il)-2-hidroksi-2-metilpropanamido;

(R)-N-(5-(2-(2,5-difluorfenil)pirolidin-1-il) pirazolo[1,5-a]pirimidin-3-il)-1-(trifluormetil) ciklopropankarboksamido;

(R)-1-ciano-N-(5-(2-(2,5-difluorfenil)pirolidin-1-il) pirazolo[1,5-a]pirimidin-3-il)ciklopropankarboksamido;

(R)-N-(5-((R)-2-(2,5-difluorfenil)pirolidin-1-il) pirazolo[1,5-a]pirimidin-3-il)-2-metilpirolidin-2-karboksamido;

(R)-N-(5-(2-(2,5-difluorfenil)pirolidin-1-il)pirazolo[1,5-a] pirimidin-3-il)-2-fluor-2-metilpropanamido;

(R)-N-(5-(2-(2,5-difluorfenil)pirolidin-1-il) pirazolo[1,5-a]pirimidin-3-il)-2-(izopropilamino)tiazol-4-karboksamido;

(R)-N-(5-(2-(2,5-difluorfenil)pirolidin-1-il)pirazolo[1,5-a] pirimidin-3-il)-2-metil-2-(1H-1,2,4-triazol-1-il) propanamido;

(R)-N-(5-(2-(2,5-difluorfenil)pirolidin-1-il)pirazolo[1,5-a] pirimidin-3-il)pirazin-2-karboksamido;

(R)-N-(5-(2-(2,5-difluorfenil)pirolidin-1-il)pirazolo[1,5-a] pirimidin-3-il)-5-metilpirazin-2-karboksamido;

(R)-N-(5-(2-(2,5-difluorfenil)pirolidin-1-il)pirazolo[1,5-a] pirimidin-3-il)pikolinamido;

(R)-N-(5-(2-(2,5-difluorfenil)pirolidin-1-il)pirazolo[1,5-a] pirimidin-3-il)-6-metilpikolinamido;

(R)-5-chlor-N-(5-(2-(2,5-difluorfenil)pirolidin-1-il) pirazolo[1,5-a]pirimidin-3-il)pikolinamido;

(R)-4-chlor-N-(5-(2-(2,5-difluorfenil)pirolidin-1-il) pirazolo[1,5-a]pirimidin-3-il)pikolinamido;

(R)-N-(5-(2-(2,5-difluorfenil)pirolidin-1-il)pirazolo[1,5-a] pirimidin-3-il)-3-metilpikolinamido;

(R)-N-(5-(2-(2,5-difluorfenil)pirolidin-1-il)pirazolo[1,5-a] pirimidin-3-il)-3-hidroksi-2,2-dimetilpropanamido;

(R)-N-(5-(2-(2,5-difluorfenil)pirolidin-1-il)pirazolo[1,5-a] pirimidin-3-il)-1-hidroksiciklopropankarboksamido;

(R)-N-(5-(2-(2,5-difluorfenil)pirolidin-1-il)pirazolo[1,5-a] pirimidin-3-il)-2-metil-2-(metilamino)propanamido;

(R)-N-(5-(2-(2,5-difluorfenil)pirolidin-1-il)pirazolo[1,5-a] pirimidin-3-il)pirimidin-2-karboksamido;

(R)-N-(5-(2-(3-fluorfenil)pirolidin-1-il)pirazolo[1,5-a] pirimidin-3-il)pikolinamido;

(R)-N-(5-(2-(3-fluorfenil)pirolidin-1-il)pirazolo[1,5-a] pirimidin-3-il)-3-metilpikolinamido;

(R)-N-(5-(2-(3-fluorfenil)pirolidin-1-il)pirazolo[1,5-a] pirimidin-3-il)-1-metil-2-okso-1,2-dihidropiridin-4-karboksamido;

(R)-6-chlor-N-(5-(2-(2,5-difluorfenil)pirolidin-1-il) pirazolo[1,5-a]pirimidin-3-il)pikolinamido;

(R)-4-(etilsulfonamido)-N-(5-(2-(3-fluorfenil)pirolidin-1-il)pirazolo[1,5-a]pirimidin-3-il)benzamido;

(R)-N-(5-(2-(3-fluorfenil)pirolidin-1-il)pirazolo[1,5-a] pirimidin-3-il)-1-metil-1H-pirazol-3-karboksamido;

(R)-N-(5-(2-(3-fluorfenil)pirolidin-1-il)pirazolo[1,5-a] pirimidin-3-il)-1H-pirazol-3-karboksamido;

(R)-N-(5-(2-(3-fluorfenil)pirolidin-1-il)pirazolo[1,5-a] pirimidin-3-il)-6-metoksipikolinamido;

(R)-N-(5-(2-(3-fluorfenil)pirolidin-1-il)pirazolo[1,5-a] pirimidin-3-il)nikotinamido;

(R)-N-(5-(2-(3-fluorfenil)pirolidin-1-il)pirazolo[1,5-a] pirimidin-3-il)izonikotinamido;

(R)-N-(5-(2-(3-fluorfenil)pirolidin-1-il)pirazolo[1,5-a] pirimidin-3-il)-6-metilnikotinamido;

(R)-N-(5-(2-(3-fluorfenil)pirolidin-1-il)pirazolo[1,5-a] pirimidin-3-il)-2-metoksinikotinamido;

(R)-N-(5-(2-(3-fluorfenil)pirolidin-1-il)pirazolo[1,5-a] pirimidin-3-il)-3-metilizonikotinamido;

(S)-N-(5-((R)-2-(2-chlor-5-fluorfenil)pirolidin-1-il) pirazolo[1,5-a]pirimidin-3-il)-3-hidroksipirolidin-1-karboksamido;

(R)-N-(5-(2-(3-fluorfenil)pirolidin-1-il)pirazolo[1,5-a] pirimidin-3-il)-5-metilpirazin-2-karboksamido;

(R)-N-(5-(2-(3-fluorfenil)pirolidin-1-il)pirazolo[1,5-a] pirimidin-3-il)-1-metil-1 H-imidazol-2-karboksamido;

(S)-N-(5-((R)-2-(5-fluor-2-(trifluormetil)fenil)pirolidin-1-il)pirazolo[1,5-a]pirimidin-3-il)-3-hidroksipirolidin-1-karboksamido;

(R)-N-(5-((R)-2-(5-fluor-2-(trifluormetil)fenil)pirolidin-1-il)pirazolo[1,5-a]pirimidin-3-il)-3-hidroksipirolidin-1-karboksamido;

(R)-N-(5-((R)-2-(5-fluor-2-(trifluormetil)fenil)pirolidin-1-il)pirazolo[1,5-a]pirimidin-3-il)-3-hidroksipiperidin-1-karboksamido;

(S)-N-(5-((R)-2-(5-fluor-2-(trifluormetil)fenil)pirolidin-1-il)pirazolo[1,5-a]pirimidin-3-il)-3-hidroksipiperidin-1-karboksamido;

(S)-N-(5-((R)-2-(5-fluorpiridin-3-il)pirolidin-1-il) pirazolo[1,5-a]pirimidin-3-il)-3-hidroksipirolidin-1-karboksamido;

(R)-N-(5-((R)-2-(5-fluorpiridin-3-il)pirolidin-1-il) pirazolo[1,5-a]pirimidin-3-il)-3-hidroksipirolidin-1-karboksamido;

(S)-N-(5-((R)-2-(5-fluor-2-metoksifenil)pirolidin-1-il) pirazolo[1,5-a]pirimidin-3-il)-3-hidroksipirolidin-1-karboksamido;

(S)-N-(5-((R)-2-(5-fluor-2-metoksifenil)pirolidin-1-il) pirazolo[1,5-a]pirimidin-3-il)-3-hidroksipiperidin-1-karboksamido;

(1S,4S)-N-(5-((R)-2-(2,5-difluorfenil)pirolidin-1-il) pirazolo[1,5-a]pirimidin-3-il)-2-oksa-5-azabiciklo[2.2.1] heptan-5-karboksamido;

(R)-N-(5-((R)-2-(2,5-difluorfenil)pirolidin-1-il) pirazolo[1,5-a]pirimidin-3-il)-3-hidroksipirolidin-1-karboksamido;

(1S,3R)-N-(5-((R)-2-(2,5-difluorfenil)pirolidin-1-il) pirazolo[1,5-a]pirimidin-3-il)-3-hidroksiciklopentankarboksamido;

(1S,3S)-N-(5-((R)-2-(2,5-difluorfenil)pirolidin-1-il) pirazolo[1,5-a]pirimidin-3-il)-3-hidroksiciklopentankarboksamido;

(R)-N-(5-(2-(2,5-difluorfenil)pirolidin-1-il)pirazolo[1,5-a] pirimidin-3-il)-3-hidroksiciklobutankarboksamido;

(R)-N^1-(5-(2-(2,5-difluorfenil)pirolidin-1-il) pirazolo[1,5-a]pirimidin-3-il)-N^2,N^2-dimetiloksalamido;

(R)-N^1-(5-(2-(2,5-difluorfenil)pirolidin-1-il) pirazolo[1,5-a]pirimidin-3-il)-N^2-metiloksalamido;

(R)-N^1-(5-(2-(2,5-difluorfenil)pirolidin-1-il) pirazolo[1,5-a]pirimidin-3-il)oksalamido;

(R)-N^1-ciklopropil-N2-(5-(2-(2,5-difluorfenil)pirolidin-1-il)pirazolo[1,5-a]pirimidin-3-il)oksalamido;

(R)-N-(5-(2-(2,5-difluorfenil)pirolidin-1-il) pirazolo[1,5-a]pirimidin-3-il)-2-(3-hidroksiazetidin-1-il)-2-oksoacetamido;

N-(5-((R)-2-(2,5-difluorfenil)pirolidin-1-il) pirazolo[1,5-a]pirimidin-3-il)-2-((S)-3-hidroksipirolidin-1-il)-2-oksoacetamido;

(R)-N-(5-(2-(2,5-difluorfenil)pirolidin-1-il)pirazolo[1,5-a] pirimidin-3-il)-2-morfolino-2-oksoacetamido;

(R)-metilo 2-(5-(2-(2,5-difluorfenil)pirolidin-1-il) pirazolo[1,5-a]pirimidin-3-ilamino)-2-oksoacetato;

(R)-2-(5-(2-(2,5-difluorfenil)pirolidin-1-il)pirazolo[1,5-a] pirimidin-3-ilamino)-2-oksoacto rūgšties;

ir jo farmaciniu požiūriu priimtinos druskos.

21. Farmacinė kompozicija, kuri apima I formulės junginį pagal bet kurį iš 1-20 punktų arba jo farmaciniu požiūriu priimtiną druską ir farmaciniu požiūriu priimtiną skiediklį arba nešiklį.

22. I formulės junginys pagal bet kurį iš 1-20 punktų arba jo farmaciniu požiūriu priimtina druska, skirti panaudoti skausmo, vėžio, uždegimo, neurodegeneracinės ligos arba Tipanosoma cruzi infekcijos žinduoliui gydyti.

23. I formulės junginys pagal bet kurį iš 1-20 punktų arba jo farmaciniu požiūriu priimtina druska, skirti panaudoti osteolitinės ligos žinduoliui gydyti.

24. I formulės junginio gavimo būdas, kuris apima:

(a) I formulės junginio gavimui, kur R^2 yra NR^bR^c, atitinkamo junginio, kurio formulė II:

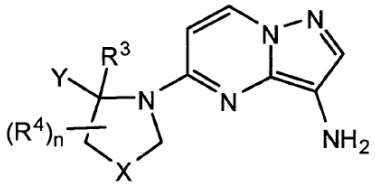

II

reakciją su junginiu, kurio formulė HNR^bR^c, naudojant kopuliavimo reagentą; arba

(b) I formulės junginio gavimui, kur R^2 yra NR^bR^c ir R^b yra H, atitinkamo junginio, kurio formulė II, reakciją su junginiu, kurio formulė $O=C=N-R^c$; arba

(c) I formulės junginio gavimui, kur R^2 yra $hetAr^2$ arba fenilo žiedas, kuris pasirinktinai yra pakeistas $NHSO_2$(1-4C alkil), atitinkamo junginio, kurio formulė II, reakciją su junginiu, kurio formulė $HOC(=O)R^2$, naudojant kopuliavimo reagentą ir bazę; arba

(d) I formulės junginio gavimui, kur R^2 yra (1-4C) alkilas, (1-4C)fluoralkilas, CF_3, (1-4C)hidroksialkilas arba (3-6C)cikloalkilas, kuris pasirinktinai yra pakeistas (1-4C alkil), CN, OH, CF_3, CO_2(1-4C alkil) arba CO_2H, atitinkamo junginio, kurio formulė II, reakciją su junginiu, kurio formulė $(R^2CO)_2O$, naudojant bazę; arba

(e) I formulės junginio gavimui, kur R^2 yra (1-4C) alkilas, (1-4C)fluoralkilas, CF_3, (1-4C)hidroksialkilas arba (3-6C)cikloalkilas, kuris pasirinktinai yra pakeistas (1-4C alkil), CN, OH, CF_3, CO_2(1-4C alkil) arba CO_2H, atitinkamo junginio, kurio formulė II, reakciją su junginiu, kurio formulė $HOC(=O)R^2$, naudojant kopuliavimo reagentą ir bazę;

(f) I formulės junginio gavimui, kur R^2 yra $C(=O)NR^eR^f$, junginio, kurio formulė VII:

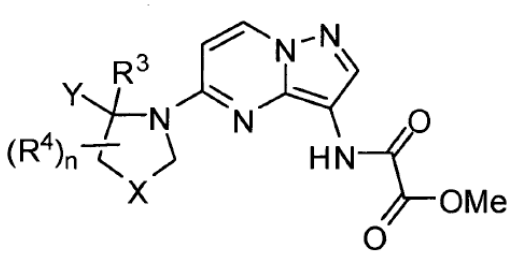

VII

reakciją su junginiu, kurio formulė HNR^eR^f, naudojant bazę; arba

(g) I formulės junginio gavimui, kur R^2 yra $C(=O)OR^g$, junginio, kurio formulė II, reakciją su metilo 2-chlor-2-oksoacetatu ir poveikį šarminiu hidroksidu, siekiant gauti junginį, kurio formulė I, kurioje R^g yra H; ir

jeigu pageidaujama, bet kurių apsauginių grupių pašalinimą arba pridėjimą ir, jeigu pageidaujama, druskos sudarymą.

---

(51) Int.Cl. ***C07D 473/04*** (2006.01)
A61K 31/522 (2006.01)
(11) **2287164**
(96) 10181043.0
(96) 2005 11 02
(97) 2011 02 23
(97) 2014 01 22
(30) 102004054054, 2004 11 05, DE
(72) Pfrengle, Waldemar, DE
Pachur, Thorsten, DE
Nicola, Thomas, DE
Duran, Adil, DE
(73) BOEHRINGER INGELHEIM INTERNATIONAL GMBH, 55216 Ingelheim am Rhein, DE
(74) Reda ŽABOLIENĖ, 7, Advokatės Redos Žabolienės kontora METIDA, Verslo centras VERTAS, Gynėjų g. 16, LT-01109 Vilnius, LT

(54) Chiralinių 8-(3-aminopiperidin-1-il)-ksantinų gavimo būdas

Apibrėžties punktai: 15, brėžiniai: 0.

(57) 1. Vaisto gavimo būdas, apimantis junginio, kurio bendra formulė (I):

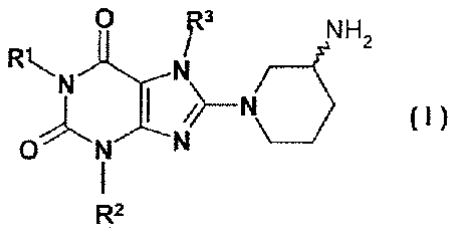

(I)

arba jo enentiomero arba druskos,

kurioje R^1 yra fenilkarbonilmetilo, benzilo, naftilmetilo, piridinilmetilo, pirimidinilmetilo, chinolinilmetilo, izochinolinilmetilo, chinazolinilmetilo, chinoksalinilmetilo, naftridinilmetilo arba fenantridinilmetilo grupė, kurioje aromatinė arba heteroaromatinė liekana kiekvienu atveju yra mono- arba dipakeista R_a, kur pakaitai gali būti vienodi arba skirtingi ir

R_a yra vandenilio, fluoro, chloro arba bromo atomas arba ciano, metilo, trifluormetilo, etilo, fenilo, metoksi, difluormetoksi, trifluormetoksi arba etoksi grupė,

arba dvi R_a grupės, kai jos yra prisijungusios prie gretimų anglies atomų, taip pat gali būti $-O-CH_2-O-$ arba $-O-CH_2-CH_2-O-$ grupė,

R^2 yra metilo, etilo, propilo, izopropilo, ciklopropilo arba fenilo grupė ir

R^3 yra 2-buten-1-ilo, 3-metil-2-buten-1-ilo, 2-butin-1-ilo, 2-fluorbenzilo, 2-chlorbenzilo, 2-brombenzilo, 2-jodbenzilo, 2-metilbenzilo, 2-(trifluormetil)benzilo arba 2-cianobenzilo grupė,

gauto būdu, apimančiu šias sintezės pakopas:

a) junginio, kurio bendra formulė (III):

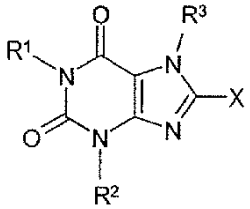

kurioje X yra nueinanti grupė, parinkta iš halogenų arba sulfonrūgšties esterių grupės ir

R^1 - R^3 yra apibūdintos taip, kaip nurodyta aukščiau, reakciją su 3-(ftalimido)piperidinu arba jo enantiomeru,

b) tokiu būdu gauto junginio, kurio bendra formulė (II):

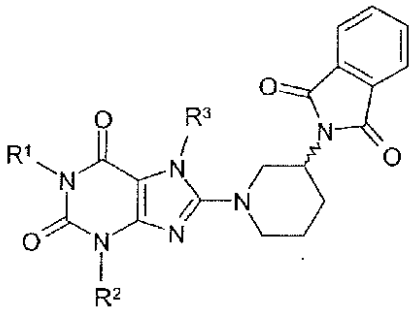

kurioje R^1 - R^3 yra tokios, kaip apibūdinta aukščiau,

apsaugos nuėmimą ir

c) pasirinktinai konversiją į fiziologiniu požiūriu priimtiną druską;

ir pasirinktinai vieno arba daugiau inertinių nešiklių ir/arba skiediklių panaudojimą.

2. Vaisto gavimo būdas pagal 1 punktą, kuriame:

X yra bromo atomas,

R^1 yra (4-metilchinazolin-2-il)metilo, (3-metilizochinolin-1-il)metilo arba (3-cianopiridin-2-il) metilo grupė,

R^2 yra metilo grupė ir

R^3 yra 2-butin-1-ilo grupė.

3. Vaisto gavimo būdas pagal 1 arba 2 punktą, kuriame (R)-3-(ftalimido)piperidinas yra naudojamas kaip reaktantas a) pakopoje.

4. Vaisto gavimo būdas pagal 3 punktą, kuriame:
X yra bromo atomas,
R^1 yra (4-metilchinazolin-2-il)metilo grupė,
R^2 yra metilo grupė ir
R^3 yra 2-butin-1-ilo grupė.

5. Vaisto gavimo būdas pagal 4 punktą, papildomai apimantis (I) formulės junginio kristalizaciją iš metanolio arba etanolio tirpalo.

6. Vaisto gavimo būdas pagal 5 punktą, kuriame tirpalas papildomai turi tret-butilmetilo eterio.

7. Vaisto gavimo būdas pagal 4 punktą, kuriame (I) formulės gavimo būdas apima sekančią (I) formulės junginio kristalizaciją iš etanolio.

8. (R)-3-(ftalimid)piperidino D-tartratas arba (S)-3-(ftalimid)piperidino L-tartratas.

9. Vaisto gavimo būdas, apimantis junginio, kurio bendra formulė:

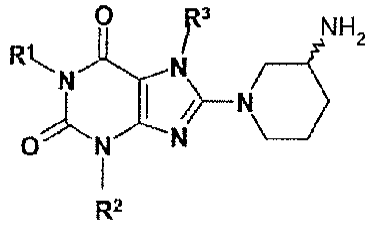

(I)

arba jo enantiomero, kurioje:
R^1 yra (4-metilchinazolin-2-il)metilo grupė,
R^2 yra metilo grupė ir
R^3 yra 2-butin-1-ilo grupė,
gauto būdu pagal vieną iš 4 – 7 punktų;
ir pasirinktinai vieno arba daugiau inertinių nešiklių ir/arba skiediklių panaudojimą.

10. Vaisto gavimo būdas, apimantis junginio pagal 9 punktą, gauto būdu pagal 7 punktą, ir pasirinktinai vieno arba daugiau inertinių nešiklių ir/arba skiediklių panaudojimą.

11. Vaisto gavimo būdas pagal vieną iš 1-3 punktų, kuriame vaistas yra tinkamas I tipo ir II tipo cukrinio diabeto, priešdiabetinių būsenų, sumažėjusio gliukozės toleravimo, artrito, nutukimo, alotransplantato transplantacijos ir kalcitonino sukeltos osteoporozės gydymui.

12. Vaisto gavimo būdas, apimantis junginio, kurio bendra formulė (I) arba jo enantiomero, kur R^1 - R^3 yra tokios, kaip apibūdinta viename iš 1 – 2 punktų, gauto būdu, apimančiu junginio, kurio bendra formulė (II), kaip pavaizduota 1 punkte, kur R^1 - R^3 yra tokios, kaip apibūdinta viename iš 1 – 2 punktų, arba jo enantiomero apsaugos nuėmimą; ir pasirinktinai vieno arba daugiau inertinių nešiklių ir/arba skiediklių panaudojimą.

13. Vaisto gavimo būdas, apimantis junginio, kurio formulė (I):

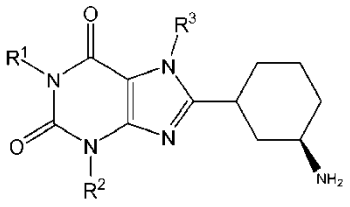

kurioje:
R^1 yra (4-metilchinazolin-2-il)metilo grupė,
R^2 yra metilo grupė ir
R^3 yra 2-butin-1-ilo grupė,
gauto būdu, apimančiu junginio, kurio formulė (II):

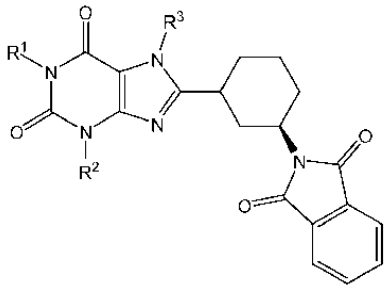

kurioje:
R^1 yra (4-metilchinazolin-2-il)metilo grupė,
R^2 yra metilo grupė ir
R^3 yra 2-butin-1-ilo grupė,
apsaugos nuėmimą,
ir pasirinktinai vieno arba daugiau inertinių nešiklių ir/arba skiediklių panaudojimą.

14. Vaisto gavimo būdas pagal 13 punktą, papildomai apimantis (I) formulės junginio kristalizaciją iš etanolio tirpalo.

15. Vaisto gavimo būdas pagal 13 arba 14 punktą, kuriame (II) formulės junginio ftalilo apsauginės grupės apsaugos nuėmimas yra atliekamas, naudojant etanolaminą, geriau tetrahidrofurano ir vandens mišinyje arba toluene.

(51) Int.Cl. ***C07D 473/34*** (2006.01)
A61K 31/5377 (2006.01)
A61P 35/00 (2006.01)
A61P 43/00 (2006.01)

(11) **2336132**

(96) 09820579.2

(96) 2009 10 13

(97) 2011 06 22

(97) 2014 01 01

(86) PCT/JP2009/067738

(86) 2009 10 13

(87) WO 2010/044401

(87) 2010 04 22

(30) 2008264797, 2008 10 14, JP
2009121690, 2009 05 20, JP

(72) NAKAYAMA, Kiyoshi, JP
SETOGUCHI, Masaki, JP
TOMINAGA, Yuichi, JP
SAITOU, Masanori, JP
ODAGIRI, Takashi, JP
SUGITA, Kazuyuki, JP

(73) Daiichi Sankyo Company, Limited, Chuo-ku Tokyo 103-8426, JP

(74) Jurga PETNIŪNAITĖ, 51, AAA Law, J.Jasinskio g. 16A, LT-03163 Vilnius, LT

(54) Morfolinpurino dariniai

Apibrėžties punktai: 46, brėžiniai: 0.

(57) 1. Junginys, pavaizduotas bendra formule (1a) arba jo druska:

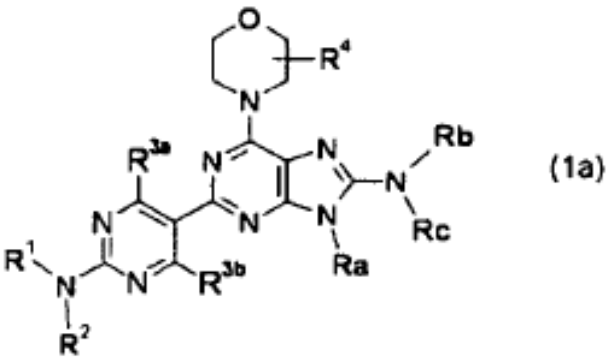

(1a)

kur

R^1 ir R^2 kiekvienas nepriklausomai reiškia C_1-C_6 alkilo grupę, kuri gali turėti vieną arba daugiau pakaitų, parinktų iš šios grupės A, C_1-C_6 alkilsulfonilo grupę, kuri gali turėti vieną arba daugiau pakaitų, parinktų iš šios grupės A, arilo grupę, kuri gali turėti vieną arba daugiau pakaitų, parinktų iš sekančios grupės B, arba vandenilio atomą,

R^{3a} ir R^{3b} kiekvienas nepriklausomai reiškia C_1-C_6 alkilo grupę, kuri gali turėti vieną arba daugiau pakaitų, parinktų iš šios grupės A, C_1-C_6 alkoksi grupę, kuri gali turėti vieną arba daugiau pakaitų, parinktų iš šios grupės A, C_1-C_6 alkilamino grupę, kuri gali turėti vieną arba daugiau pakaitų, parinktų iš šios grupės A, diC_1-C_6 alkilamino grupę, kuri gali turėti vieną arba daugiau pakaitų, parinktų iš šios grupės A, C_3-C_8 cikloalkilo grupę, kuri gali turėti vieną arba daugiau pakaitų, parinktų iš šios grupės A, amino grupę, halogeno atomą, hidroksilo grupę arba vandenilio atomą,

R^4 reiškia C_1-C_6 alkilo grupę, kuri gali turėti vieną arba daugiau pakaitų, parinktų iš šios grupės A arba vandenilio atomą,

Ra reiškia grupę, pavaizduotą -Y-R^5, kur

Y reiškia viengubą ryšį arba C_1-C_6 alkileno grupę,

R^5 reiškia C_1-C_6 alkilo grupę, kuri gali turėti vieną arba daugiau pakaitų, parinktų iš šios grupės A, tetrahidrofuranilo grupę, kuri gali turėti vieną arba daugiau pakaitų, parinktų iš šios grupės B, tetrahidropiranilo grupę, kuri gali turėti vieną arba daugiau pakaitų, parinktų iš šios grupės B, pirolidinilo grupę, kuri gali turėti vieną arba daugiau pakaitų, parinktų iš šios grupės D, piperidinilo grupę, kuri gali turėti vieną arba daugiau pakaitų, parinktų iš šios grupės B, arba piridinilo grupę, kuri gali turėti vieną arba daugiau pakaitų, parinktų iš šios grupės D, ir Rb ir Rc kiekvienas nepriklausomai reiškia C_1-C_6 alkilo grupę, kuri gali turėti vieną arba daugiau pakaitų, parinktų iš šios grupės E arba vandenilio atomą, arba Rb ir Rc, kartu su azoto atomu, prie kurio Rb ir Rc yra prijungti, sudaro 4-7-narę aliciklinę azotą turinčią heterociklinę grupę, kuri gali turėti vieną arba daugiau pakaitų, parinktų iš šios grupės E:

grupė A: halogeno atomas, hidroksi grupė, C_1-C_6 alkilo grupė, C_3-C_8 cikloalkilo grupė, C_1-C_6 alkoksi grupė, amino grupė, C_1-C_6 alkilamino grupė, diC_1-C_6 alkilamino grupė, ciano grupė, C_1-C_6 alkilamino-C_1-C_6 alkilo grupė ir okso grupė;

grupė B: halogeno atomas, hidroksi grupė, C_1-C_6 alkilo grupė, C_1-C_6 alkoksi grupė, amino grupė, C_1-C_6 alkilamino grupė, diC_1-C_6 alkilamino grupė, ciano grupė, C_1-C_6 alkilamino C_1-C_6 alkilo grupė ir C_1-C_6 alkilkarbonilamino grupė;

grupė D: halogen atomas, hidroksi grupė, C_1-C_6 alkilo grupė, C_3-C_8 cikloalkilo grupė, C_1-C_6 alkilkarbonilo grupė, C_3-C_8 cikloalkilkarbonilo grupė, C_3-C_8 cikloalkil-C_1-C_6 alkilkarbonilo grupė, C_1-C_6 alkilamino-C_1-C_6 alkilo grupė, C_1-C_6 alkilsulfonilo grupė, ir arilkarbonilo grupė, kuri gali turėti vieną arba daugiau pakaitų, parinktų iš minėtos grupės A; ir

grupė E: halogeno atomas, hidroksi grupė, formilo grupė, C_1-C_6 alkilo grupė, kuri gali turėti vieną arba daugiau pakaitų, parinktų iš minėtos grupės A, C_3-C_8 cikloalkilo grupė, kuri gali turėti vieną arba daugiau pakaitų, parinktų iš minėtos grupės A, C_1-C_6 alkoksi grupė, kuri gali turėti vieną arba daugiau pakaitų, parinktų iš minėtos grupės A, amino grupė, C_1-C_6 alkilamino grupė, kuri gali turėti vieną arba daugiau pakaitų, parinktų iš minėtos grupės A, diC_1-C_6 alkilamino grupė, kuri gali turėti vieną arba daugiau pakaitų, parinktų iš minėtos grupės A, C_1-C_6 alkilsulfonilamino grupė, kuri gali turėti vieną arba daugiau pakaitų, parinktų iš minėtos grupės A, C_1-C_6 alkilsulfonil-C_1-C_6 alkilamino grupė, kuri gali turėti

vieną arba daugiau pakaitų, parinktų iš minėtos grupės A, arilsulfonilamino grupė, kuri gali turėti vieną arba daugiau pakaitų, parinktų iš minėtos grupės A, arilsulfonil-C_1-C_6 alkilamino grupė, kuri gali turėti vieną arba daugiau pakaitų, parinktų iš minėtos grupės A, heteroarilsulfonilamino grupė, kuri gali turėti vieną arba daugiau pakaitų, parinktų iš minėtos grupės A, heteroarilsulfonil-C_1-C_6 alkilamino grupė, kuri gali turėti vieną arba daugiau pakaitų, parinktų iš minėtos grupės A, C_1-C_6 alkilsulfonilamino-C_1-C_6 alkilo grupė, kuri gali turėti vieną arba daugiau pakaitų, parinktų iš minėtos grupės A, C_1-C_6alkilsulfonil-C_1-C_6 alkilamino-C_1-C_6 alkilo grupė, kuri gali turėti vieną arba daugiau pakaitų, parinktų iš minėtos grupės A, arilsulfonilamino-C_1-C_6 alkilo grupė, kuri gali turėti vieną arba daugiau pakaitų, parinktų iš minėtos grupės A, arilsulfonil-C_1-C_6 alkilamino-C_1-C_6 alkilo grupė, kuri gali turėti vieną arba daugiau pakaitų, parinktų iš minėtos grupės A, heteroarilsulfonilamino-C_1-C_6 alkilo grupė, kuri gali turėti vieną arba daugiau pakaitų, parinktų iš minėtos grupės A, heteroarilsulfonil-C_1-C_6 alkilamino-C_1-C_6 alkilo grupė, kuri gali turėti vieną arba daugiau pakaitų, parinktų iš minėtos grupės A, ciano grupė, C_1-C_6 alkilamino-C_1-C_6 alkilo grupė, kuri gali turėti vieną arba daugiau pakaitų, parinktų iš minėtos grupės A, okso grupė, C_1-C_6 alkilkarbonilo grupė, kuri gali turėti vieną arba daugiau pakaitų, parinktų iš minėtos grupės A, C_3-C_8 cikloalkilkarbonilo grupė, kuri gali turėti vieną arba daugiau pakaitų, parinktų iš minėtos grupės A, C_3-C_8 cikloalkil-C_1-C_6 alkilkarbonilo grupė, kuri gali turėti vieną arba daugiau pakaitų, parinktų iš minėtos grupės A, C_1-C_6 alkilsulfonilo grupė, kuri gali turėti vieną arba daugiau pakaitų, parinktų iš minėtos grupės A, C_1-C_6 alkilamino-C_1-C_6 alkilkarbonilo grupė, kuri gali turėti vieną arba daugiau pakaitų, parinktų iš minėtos grupės A, C_1-C_6 alkilaminokarbonilo grupė, kuri gali turėti vieną arba daugiau pakaitų, parinktų iš minėtos grupės A, C_1-C_6 alkilamino-C_1-C6 alkilsulfonilo grupė, kuri gali turėti vieną arba daugiau pakaitų, parinktų iš minėtos grupės A, diC_1-C_6 alkilamino-C_1-C_6 alkilsulfonilo grupė, kuri gali turėti vieną arba daugiau pakaitų, parinktų iš minėtos grupės A, C_1-C_6 alkilaminosulfonilo grupė, kuri gali turėti vieną arba daugiau pakaitų, parinktų iš minėtos grupės A, diC_1-C_6 alkilaminosulfonilo grupė, kuri gali turėti vieną arba daugiau pakaitų, parinktų iš minėtos grupės A, diC_1-C_6 alkilamino-C_1-C_6 alkilkarbonilo grupė, kuri gali turėti vieną arba daugiau pakaitų, parinktų iš minėtos grupės A, diC_1-C_6 alkilaminokarbonilo grupė, kuri gali turėti vieną arba daugiau pakaitų, parinktų iš minėtos grupės A, arilsulfonilo grupė, kuri gali turėti vieną arba daugiau pakaitų, parinktų iš minėtos grupės A, heteroarilsulfonilo grupė, kuri gali turėti vieną arba daugiau pakaitų, parinktų iš minėtos grupės A, heteroaril-C_1-C_6 alkilsulfonilo grupė, kuri gali turėti vieną arba daugiau pakaitų, parinktų iš minėtos grupės A, heteroaril-C_1-C_6 alkilkarbonilo grupė, kuri gali turėti vieną arba daugiau pakaitų, parinktų iš minėtos grupės A, ir grupė, pavaizduota šia bendra formule (2):

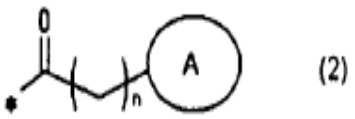

(2)

kur n yra bet koks nuo 0 iki 3, žiedas A reiškia bet kokį iš azetidino žiedo, pirolidino žiedo, piridino žiedo, morfolino žiedo ir piperazino žiedo, ir anglies atomai, sudarantys žiedą, gali turėti vieną arba daugiau pakaitų, parinktų iš minėtos grupės A.

2. Junginys pagal 1 punktą arba jo druska, kur R^{3a} ir R^{3b} kiekvienas nepriklausomai reiškia C_1-C_6 alkilo grupę, halogen-C_1-C_6 alkilo grupę arba vandenilio atomą.

3. Junginys pagal 1 arba 2 punktą arba jo druska, kur R^1 ir R^2 yra C_1-C_6 alkilo grupės ir vandenilio atomo derinys arba abu reiškia vandenilio atomą.

4. Junginys pagal bet kurį 1-3 punktą arba jo druska, kur R^4 reiškia C_1-C_6 alkilo grupę arba vandenilio atomą.

5. Junginys pagal bet kurį 1-4 punktą arba jo druska, kur Ra yra bet kuri reikšmė, parinkta iš šių formulių Ra_1-Ra_{11}:

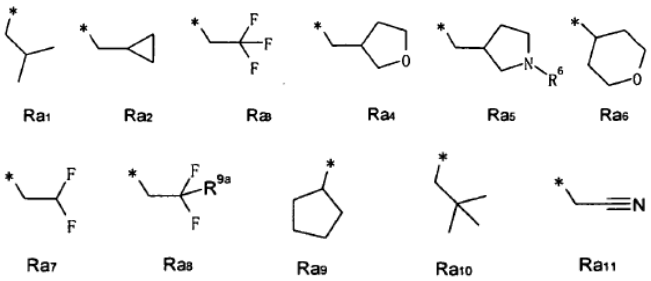

kur formulėje Ra_5 R^6 reiškia -SO_2R^8 arba -COR^8, kur R^8 reiškia C_1-C_6 alkilo grupę, kuri gali turėti vieną arba daugiau pakaitų arba arilo grupę, kuri gali turėti vieną arba daugiau pakaitų, ir formulėje Ra_8, R^{9a} reiškia C_1-C_6 alkilo grupę, C_3-C_8 cikloalkilo grupę, amino-C_1-C_6 alkilo grupę, C_1-C_6-alkilamino-C_1-C_6 alkilo grupę, diC_1-C_6 alkilamino-C_1-C_6 alkilo grupę, hidroksi-C_1-C_6 alkilo grupę, karboksi-C_1-C_6 alkilo grupę, arilo grupę, kuri gali turėti vieną arba daugiau pakaitų, parinktų iš minėtos grupės A, arba heteroarilo grupę, kuri gali turėti vieną arba daugiau pakaitų, parinktų iš minėtos grupės A.

6. Junginys pagal bet kurį 1-5 punktą arba jo druska, kur, jeigu Rb ir Rc, kartu su azoto atomu, prie kurio Rb ir Rc yra prijungti, sudaro 4-7-narę aliciklinę azotą turinčią heterociklinę grupę, kuri gali turėti vieną arba daugiau pakaitų, 4-7-narės aliciklinės azotą turinčios heterociklinės grupės fragmentas yra azetidino žiedas, pirolidino žiedas, morfolino žiedas, piperazino žiedas arba piperidino žiedas.

7. Junginys pagal bet kurį 1-6 punktą arba jo druska, kur Rb, Rc, arba grupė, sudaryta Rb ir Rc, kartu su azoto atomu, prie kurio Rb ir Rc yra prijungti yra bet kuris, parinktas iš šių formulių Rbc1-Rbc80:

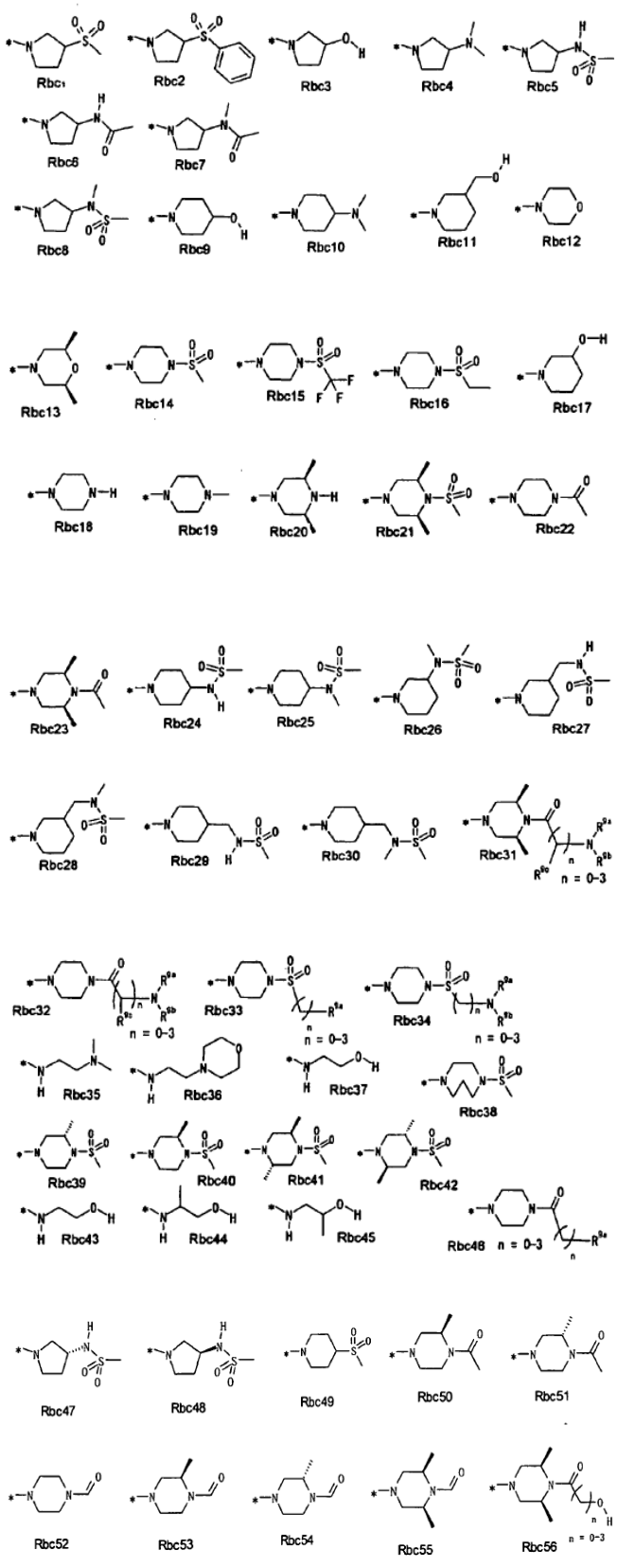

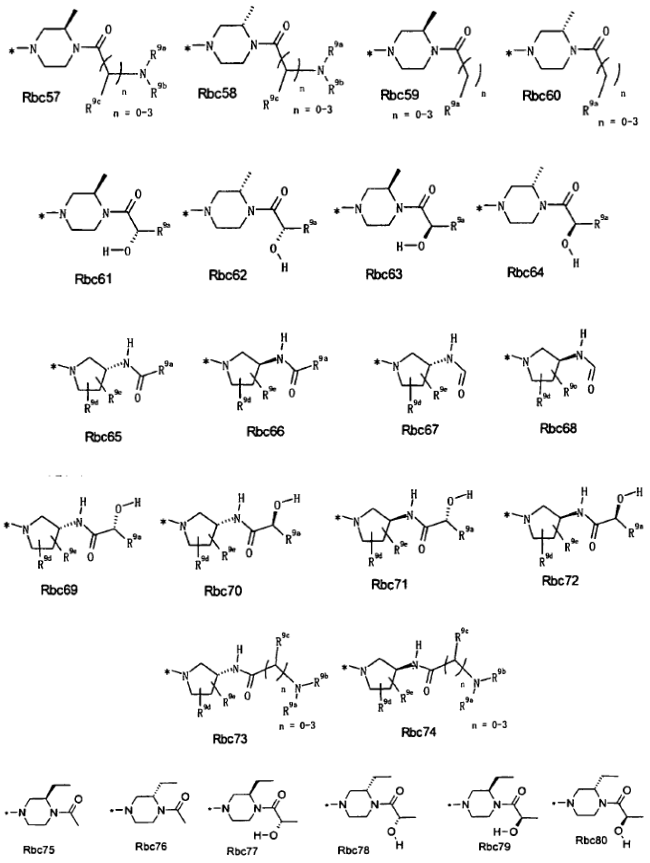

kur, formulėse Rbc1-Rbc80, R^{9a}, R^{9b}, R^{9c}, R^{10}, ir R^{11} kiekvienas nepriklausomai reiškia C_1-C_6 alkilo grupę, C_3-C_8 cikloalkilo grupę, amino C_1-C_6 alkilo grupę, C_1-C_6 alkilamino-C_1-C_6 alkilo grupę, diC_1-C_6 alkilamino-C_1-C_6 alkilo grupę, hidroksi-C_1-$_{C6}$ alkilo grupę, karboksi-C_1-C_6 alkio grupę, arilo grupę, kuri gali turėti vieną arba daugiau pakaitų, parinktų iš minėtos grupės A, arba heteroarilo grupę, kuri gali turėti vieną arba daugiau pakaitų, parinktų iš minėtos grupės A, ir R^{9d} ir R^{9e} kiekvienas nepriklausomai reiškia C_1-C_6 alkilo grupę, C_3-C_8 cikloalkilo grupę, amino-C_1-C_6 alkilo grupę, C_1-C_6 alkilamino-C_1-C_6 alkilo grupę, diC_1-C_6 alkilamino-C_1-C_6 alkilo grupę, hidroksi-C_1-C_6 alkilo grupę, karboksi-C_1-C_6 alkilo grupę, arilo grupę, kuri gali turėti vieną arba daugiau pakaitų, parinktų iš minėtos grupės A, heteroarilo grupę, kuri gali turėti vieną arba daugiau pakaitų, parinktų iš minėtos grupės A, vandenilio atomą, hidroksilo grupę, amino grupę, grupę, pavaizduotą NH-R^{10}, arba grupę, pavaizduotą $NR^{10}R^{11}$.

8. Junginys pagal 1 punktą, pavaizduotas bendra formule (1b) arba jo druska:

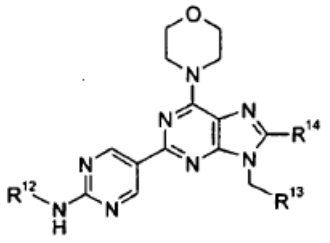

(1b)

kur

R^{12} reiškia metilo grupę arba vandenilį,

R^{13} reiškia C_1-C_6 alkilo grupę, kuri gali turėti vieną-tris halogeno atomus arba C_3-C_8 cikloalkilo grupę,

R^{14} reiškia bet kurią, pasirinktą iš šių formulių:

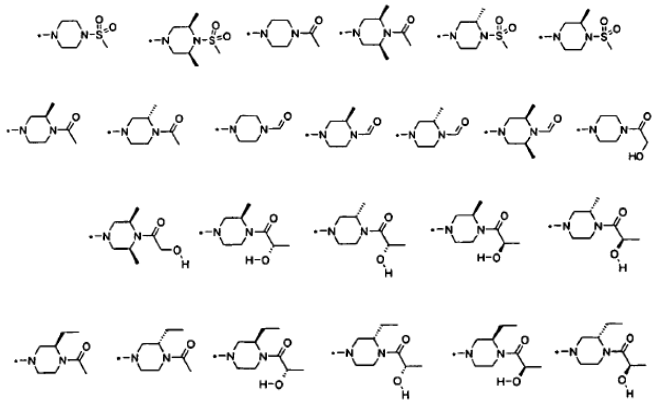

9. Junginys pagal 8 punktą arba jo druska, kur junginys yra parinktas iš grupės, susidedančios iš:

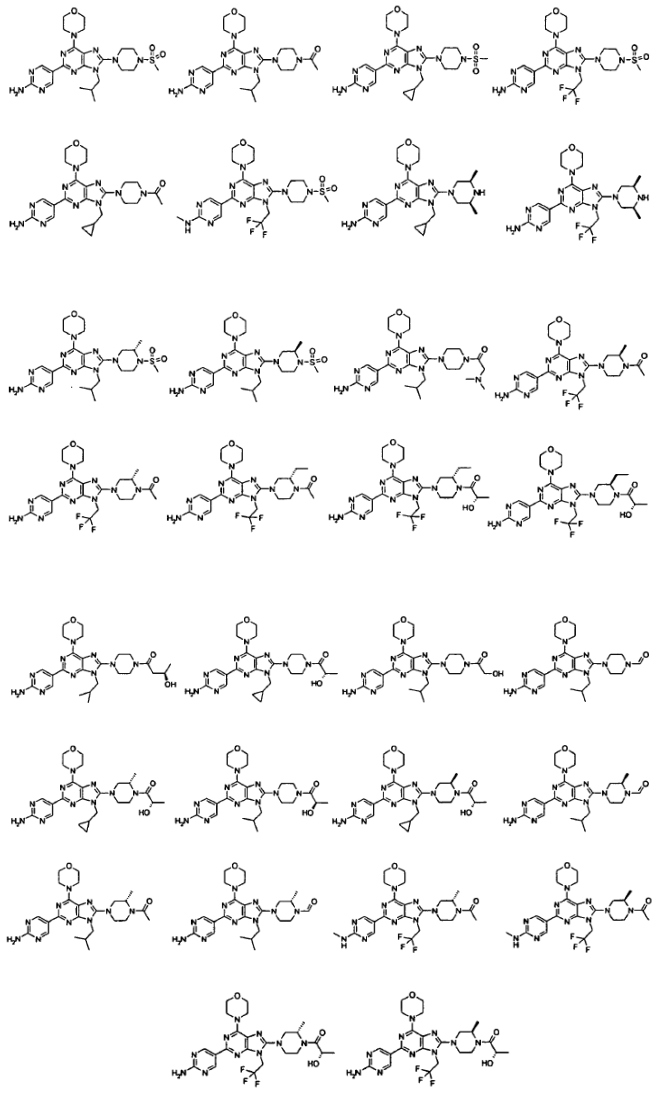

10. Junginys pagal 8 punktą, pavaizduotas tokia formule:

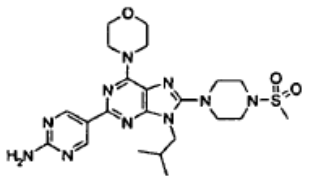

11. Junginys pagal 8 punktą, pavaizduotas tokia formule:

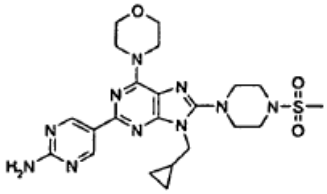

12. Junginys pagal 8 punktą, pavaizduotas tokia formule:

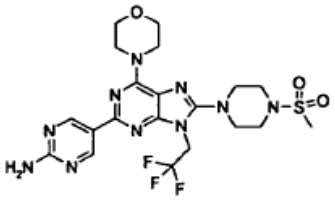

13. Junginys pagal 8 punktą, pavaizduotas tokia formule:

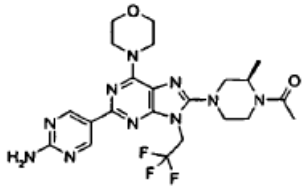

14. Junginys pagal 8 punktą, pavaizduotas tokia formule:

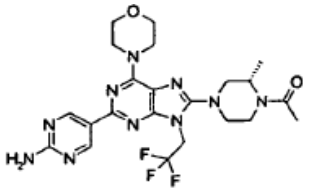

15. Junginys pagal 8 punktą, pavaizduotas tokia formule:

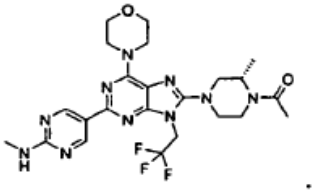

16. Junginys pagal 8 punktą, pavaizduotas tokia formule:

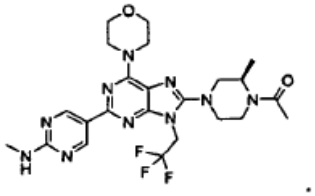

17. Druska pagal 8 punktą, kur druska yra metansulfonatas junginio, pavaizduoto tokia formule:

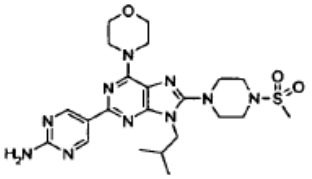

18. Druska pagal 8 punktą, kur druska yra metansulfonatas junginio, pavaizduoto tokia formule:

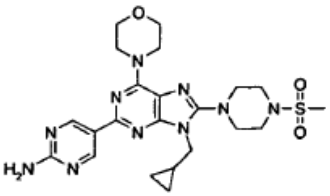

19. Druska pagal 8 punktą, kur druska yra metansulfonatas junginio, pavaizduoto tokia formule:

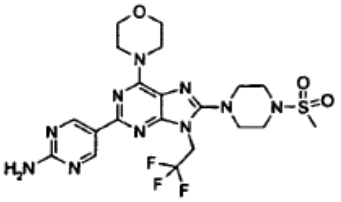

20. Druska pagal 8 punktą, kur druska yra metansulfonatas junginio, pavaizduoto tokia formule:

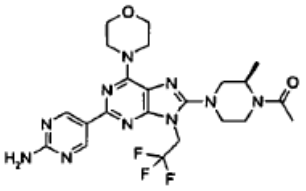

21. Druska pagal 8 punktą, kur druska yra metansulfonatas junginio, pavaizduoto tokia formule:

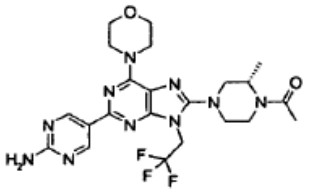

22. Druska pagal 8 punktą, kur druska yra metansulfonatas junginio, pavaizduoto tokia formule:

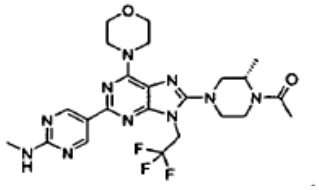

23. Druska pagal 8 punktą, kur druska yra metansulfonatas junginio, pavaizduoto tokia formule:

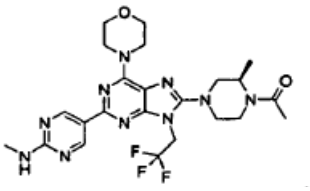

24. Druska pagal 8 punktą, kur druska yra metansulfonatas junginio, pavaizduoto tokia formule:

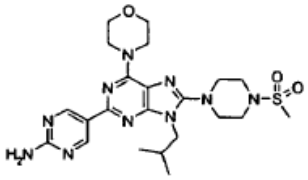

25. Druska pagal 8 punktą, kur druska yra metansulfonatas junginio, pavaizduoto tokia formule:

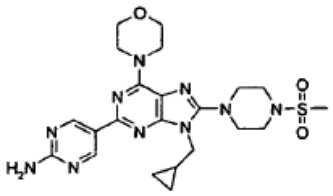

26. Druska pagal 8 punktą, kur druska yra metansulfonatas junginio, pavaizduoto tokia formule:

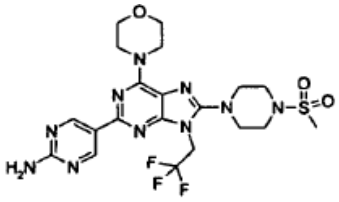

27. Druska pagal 8 punktą, kur druska yra metansulfonatas junginio, pavaizduoto tokia formule:

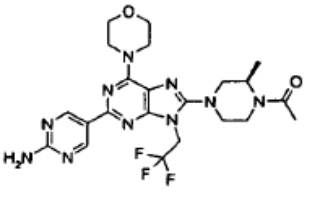

28. Druska pagal 8 punktą, kur druska yra metansulfonatas junginio, pavaizduoto tokia formule:

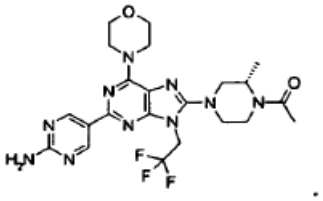

29. Druska pagal 8 punktą, kur druska yra metansulfonatas junginio, pavaizduoto tokia formule:

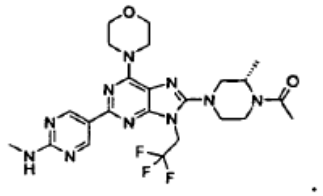

30. Druska pagal 8 punktą, kur druska yra metansulfonatas junginio, pavaizduoto tokia formule:

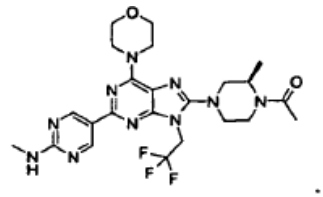

31. Farmacinė kompozicija, apimanti junginį pagal bet kurį 1-16 punktą arba jo druską ir farmaciniu požiūriu priimtiną nešiklį.

32. Junginys pagal bet kurį 1-16 punktą arba jo druska, skirtas panaudoti kaip fosfatidilinozitol-3-kinazės (PI3K) inhibitorius.

33. Junginys pagal bet kurį 1-16 punktą arba jo druska, skirtas panaudoti kaip žinduolių rapamicino taikinys (mTOR).

34. Junginys pagal bet kurį 1-16 punktą arba jo druska, skirtas panaudoti kaip fosfatidilinozitol-3-kinazės (PI3K) inhibitorius ir žinduolių rapamicino taikinys (mTOR).

35. Junginys pagal bet kurį 1-16 punktą arba jo druska, skirtas panaudoti naviko gydyme.

36. Junginys arba jo druska, skirtas panaudoti pagal 35 punktą, kur navikas yra parinktas iš sekančios grupės: smegenų naviko, kiaušidžių vėžio, plaučių vėžio, krūties vėžio, gaubtinės žarnos vėžio, virškinamojo trakto vėžio, prostatos vėžio, gimdos vėžio ir melanomos.

37. Junginys arba jo druska, skirtas panaudoti pagal 35 punktą, kur navikas turi PTEN (fosfato ir tenzino homologas) mutaciją(as).

38. Junginys arba jo druska, skirtas panaudoti pagal 35 punktą, kur navikas turi PI3K (fosfatidilinositol-3-kinazės) superekspresiją.

39. Junginys arba jo druska, skirtas panaudoti pagal 35 punktą, kur navikas turi PI3K (fosfatidilinozitol-3-kinazės) mutaciją(as).

40. Junginys arba jo druska, skirtas panaudoti pagal 35 punktą, kur navikas turi aktyvuotą Akt fosforilinimo lygį.

41. Panaudojimas junginio pagal bet kurį 1-16 punktą arba jo druskos gamyboje vaisto, skirto naviko gydymui.

42. Panaudojimas pagal 41 punktą, kur navikas yra parinktas iš šios grupės: smegenų naviko, kiaušidžių vėžio, plaučių vėžio, krūties vėžio, gaubtinės žarnos vėžio, virškinamojo trakto vėžio, prostatos vėžio, gimdos vėžio ir melanomos.

43. Panaudojimas pagal 41 punktą, kur navikas turi mutation(s) PTEN (fosfato ir tenzino homologo).

44. Panaudojimas pagal 41 punktą, kur navikas turi PI3K (fosfatidilinozitol-3-kinazės) superekspresiją.

45. Panaudojimas pagal 41 punktą, kur navikas turi PI3K (fosfatidilinozitol-3-kinazės) mutaciją(as).

46. Panaudojimas pagal 41 punktą, kur navikas turi aktyvuotą Akt fosforilinimo lygį.

---

(51) Int.Cl. ***C07D 487/04*** (2006.01)
A61K 31/55 (2006.01)
A61P 35/00 (2006.01)
A61P 43/00 (2006.01)

(11) **2496580**

(96) 10740654.8

(96) 2010 08 06

(97) 2012 09 12

(97) 2013 12 11

(86) PCT/EP2010/061518

(86) 2010 08 06

(87) WO 2011/054553

(87) 2011 05 12

(30) 0919433, 2009 11 05, GB
201010509, 2010 06 22, GB

(72) GOSMINI, Romain Luc Marie, FR
MIRGUET, Olivier, FR

(73) GlaxoSmithKline LLC, Wilmington, Delaware 19808, US

(74) Reda ŽABOLIENĖ, 7, Advokatės Redos Žabolienės kontora METIDA, Verslo centras VERTAS, Gynėjų g. 16, LT-01109 Vilnius, LT

(54) Benzodiazepino bromo domeno inhibitoriai

Apibrėžties punktai: 14, brėžiniai: 0.

(57) 1. (I) formulės junginys, kuris yra 2-[(4*S*)-6-(4-chlorfenil)-1-metil-8-(metiloksi)-4*H*-[1,2,4]triazolo[4,3-*a*][1,4]benzodiazepin-4-il]-*N*-etilacetamidas:

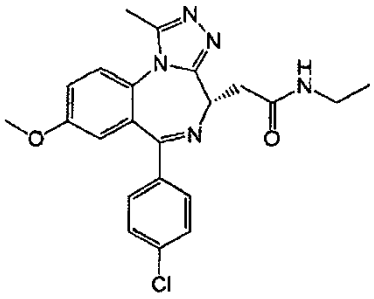

(I)

arba jo druska.

2. (I) formulės junginys pagal 1 punktą, kuris yra 2-[(4*S*)-6-(4-chlorfenil)-1-metil-8-(metiloksi)-4*H*-[1,2,4]triazolo[4,3-*a*][1,4]benzodiazepin-4-il]-*N*-etilacetamidas:

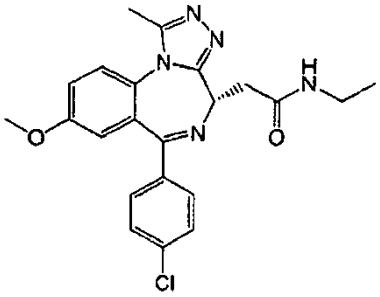

(I)

arba jo farmaciniu požiūriu priimtina druska.

3. (I) formulės junginys pagal 1 punktą, kuris yra 2-[(4*S*)-6-(4-chlorfenil)-1-metil-8-(metiloksi)-4*H*-[1,2,4]triazolo[4,3-*a*][1,4]benzodiazepin-4-il]-*N*-etilacetamidas:

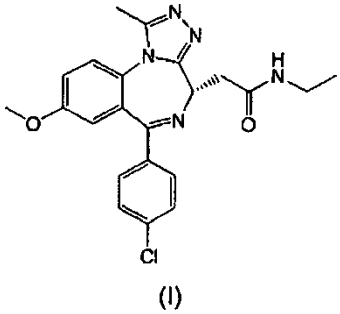

(I)

4. Farmacinė kompozicija, kuri apima (I) formulės junginį arba jo farmaciniu požiūriu priimtiną druską pagal 2 punktą ir vieną arba daugiau farmaciniu požiūriu priimtinų nešiklių, skiediklių arba užpildų.

5. Farmacinė kompozicija, kuri apima (I) formulės junginį pagal 3 punktą ir vieną arba daugiau farmaciniu požiūriu priimtinų nešiklių, skiediklių arba užpildų.

6. Derinio farmacinis produktas, apimantis (I) formulės junginį arba jo farmaciniu požiūriu priimtiną druską pagal 2 punktą arba (I) formulės junginį pagal 3 punktą kartu su vienu arba daugiau kitų terapiniu požiūriu aktyvių agentų.

7. (I) formulės junginys arba jo farmaciniu požiūriu priimtina druska pagal 2 punktą, skirti panaudoti terapijoje.

8. (I) formulės junginys pagal 3 punktą, skirtas panaudoti terapijoje.

9. (I) formulės junginys arba jo farmaciniu požiūriu priimtina druska pagal 2 punktą arba (I) formulės junginys pagal 3 punktą, skirti panaudoti lėtinės autoimuninės ir/arba uždegiminės ligos gydymui.

10. (I) formulės junginys arba jo farmaciniu požiūriu priimtina druska pagal 2 punktą arba (I) formulės junginys pagal 3 punktą, skirti panaudoti vėžio gydymui.

11. (I) formulės junginys arba jo farmaciniu požiūriu priimtina druska skirti panaudoti pagal 10 punktą, kur vėžys yra parinktas iš hematologinio, epitelinio, įskaitant plaučių, krūties ir gaubtinės žarnos karcinomas, vidutinio sunkumo karcinomas, mezenchimos, kepenų, inkstų ir neurologinius navikus.

12. (I) formulės junginys arba jo farmaciniu požiūriu priimtina druska, skirti panaudoti pagal 11 punktą, kur hematologinis vėžys yra leukemija.

13. (I) formulės junginio arba jo farmaciniu požiūriu priimtinos druskos pagal 2 punktą arba (I) formulės junginio pagal 3 punktą panaudojimas gamybai vaisto, skirto panaudoti lėtinės autoimuninės ir/arba uždegiminės ligos gydymui.

14. (I) formulės junginio arba jo farmaciniu požiūriu priimtinos druskos pagal 2 punktą arba (I) formulės junginio pagal 3 punktą panaudojimas gamybai vaisto, skirto vėžio gydymui.

(51) Int.Cl. ***C07D 487/04*** (2006.01)
(11) **1981889**
(96) 07700505.6
(96) 2007 01 22
(97) 2008 10 22
(97) 2014 01 15
(86) PCT/IB2007/000142
(86) 2007 01 22
(87) WO 2007/085930
(87) 2007 08 02
(30) 06290154, 2006 01 25, EP
(72) GAUZY, Laurence, FR
ZHAO, Robert, US
DENG, Yonghong, US
LI, Wei, US
BOUCHARD, Hervé, FR
CHARI, Ravi, V.J., US
COMMERCON, Alain, FR
(73) SANOFI, 75008 Paris, FR
(74) Reda ŽABOLIENĖ, 7, Advokatės Redos Žabolienės kontora METIDA, Verslo centras VERTAS, Gynėjų g. 16, LT-01109 Vilnius, LT

(54) Citotoksiniai agentai, apimantys naujus tomaimicino darinius, ir jų terapinis panaudojimas

Apibrėžties punktai: 15, brėžiniai: 0.

(57) 1. Junginys, parinktas iš šio sąrašo:

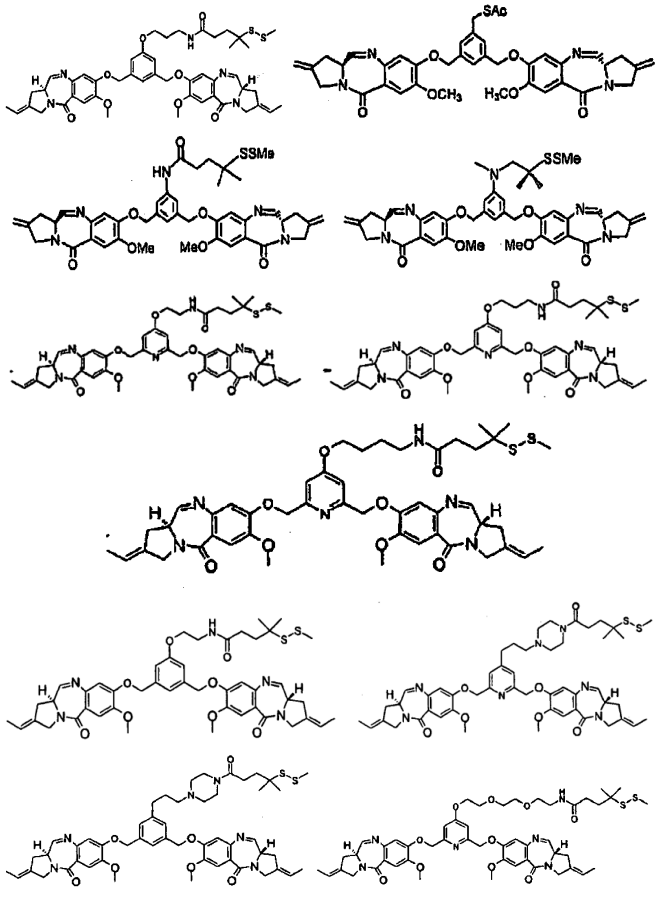

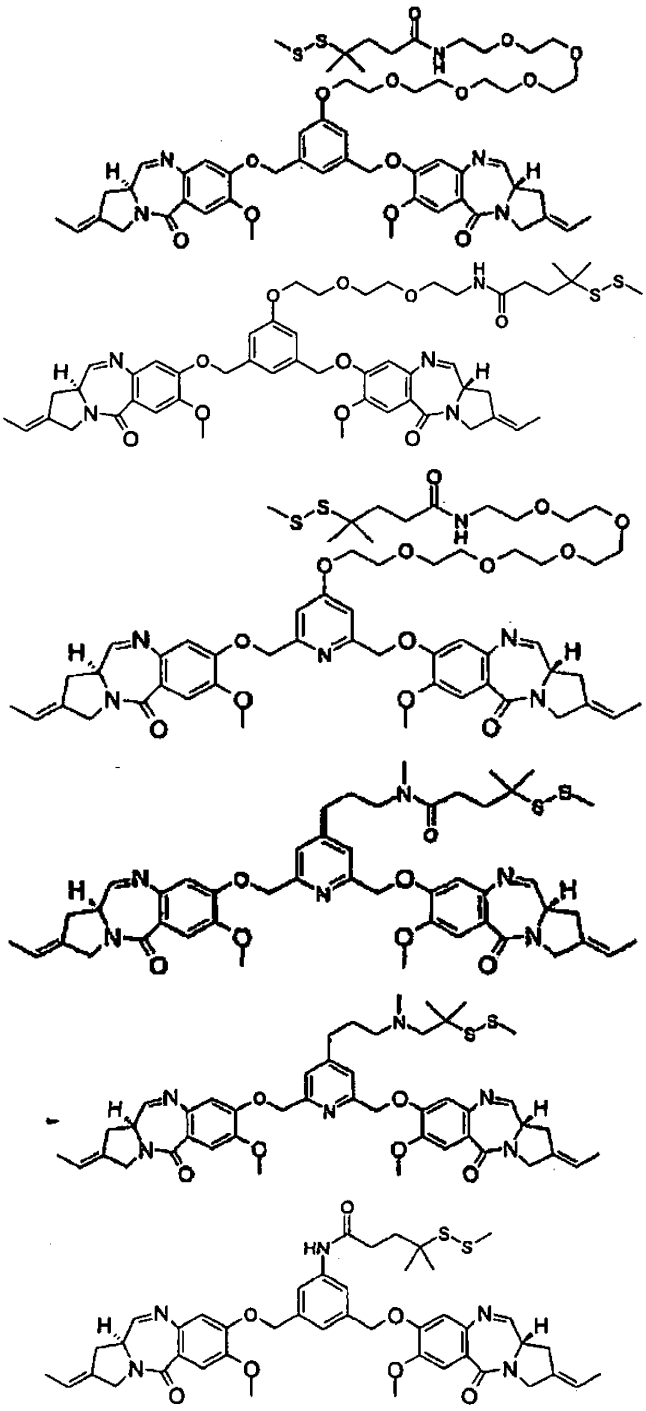

taip pat atitinkami merkapto dariniai,

arba jų farmaciniu požiūriu priimtinos druskos, hidratai arba hidratuotos druskos arba šių junginių polimorfinės kristalinės struktūros arba jų optiniai izomerai, racematai, diastereomerai arba enantiomerai.

2. Junginys, parinktas iš šio sąrašo:

8,8'-[4-(3-tret-butoksikarbonilaminopropiloksi)-2,6-piridindiilbis(metilenoksi)]-bis[(S)-2-et-(E)-iliden-7-metoksi-1,2,3,11a-tetrahidro-5H-pirolo[2,1-c][1,4] benzodiazepin-5-ono];

8,8'-[5-(3-aminopropiloksi)-1,3-benzendiilbis(metilenoksi)]-bis[(S)-2-et-(E)-iliden-7-metoksi-1,2,3,11a-tetrahidro-5H-pirolo[2,1-c][1,4] banzodiazepin-5-ono];

8,8'-[5-(N-metil-3-tret-butoksikarbonilaminopropil)-1,3-benzendiilbis(metilenoksi)]-bis[(S)-2-et-(E)-iliden-7-metoksi-1,2,3,11a-tetrahidro-5H-pirolo[2,1-c] [1,4]benzodiazepin-5-ono].

3. Konjugatas, apimantis vieną arba daugiau junginių pagal 1 arba 2 punktą, kovalentiškai prisijungusių prie ląsteles rišančio agento per linkerio(ių) jungiančią grupę.

4. Konjugatas pagal 3 punktą, kuriame minėta jungianti grupė yra tiolio, sulfido arba disulfido grupė.

5. Konjugatas pagal 3 punktą, kuriame minėta jungianti grupė yra -S- arba -S-S-.

6. Konjugatas pagal 3-5 punktus, kuriame ląsteles rišantis agentas yra modifikuotas modifikuojančiu agentu, siekiant pagerinti ląsteles rišančio agento reaktyvumą linkerio jungiančios grupės atžvilgiu.

7. Konjugatas pagal 6 punktą, kuriame modifikuojantis agentas yra N-sulfosukcinimidil-4-(5-nitro-2-piridilditio)butanoatas (SSNPB), sukcinimidilo 4-[N-maleimidometil]cikloheksan-1-karboksilatas (SMCC) arba 4-(2-piridilditio)butano rūgšties N-hidroksisukcinimido esteris (SPDB).

8. Konjugatas pagal 3-7 punktus, kuriame minėtas ląsteles rišantis agentas yra parinktas iš antikūnų arba antikūnų fragmento, kuris turi mažiausiai vieną prisirišančią sritį, limfokinų, hormonų, augimo faktorių, maisto medžiagas transportuojančių molekulių arba bet kurios kitos ląsteles rišančios molekulės arba medžiagos.

9. Konjugatas pagal 3-8 punktus, kuriame minėtas ląsteles rišantis agentas yra parinktas iš monokloninių antikūnų; chimerinių antikūnų; humanizuotų antikūnų; pilnai žmogaus antikūnų; viengubos grandinės antikūnų; antikūnų fragmentų, tokių kaip Fab, Fab', $F(ab')_2$ ir F_v, interferonai; peptidų; limfokinų, tokių kaip IL-2, IL-3, IL-4, IL-6; hormonų, tokių kaip insulinas, TRH (tirotropiną atpalaiduojantys hormonai), MSH (melanocitus stimuliuojantis hormonas), steroidų hormonų, tokių kaip androgenai ir estrogenai; augimo faktorių ir kolonijas stimuliuojančių faktorių, tokių kaip EGF, TGFα, insulino tipo augimo faktoriaus (IGF-I, IGF-II) G-CSF, M-CSF ir GM-CSF; vitaminų, tokių kaip foliatas ir transferinas.

10. Konjugato pagal bet kurį iš 3-9 punktų gavimo būdas, apimantis pakopą, kurioje junginys pagal 1 punktą, kuris apima sulfido, disulfido arba tiolio grupę arba jos prekursorių, yra veikiamas ląsteles rišančiu agentu, apimančiu reaktyvumo funkciją disulfido arba tiolio atžvilgiu tokiu būdu, kad junginys ir ląsteles rišantis agentas yra susijungę kartu per sulfido arba disulfido jungtį.

11. Farmacinė kompozicija, apimanti konjugato molekulę pagal bet kurį iš 3-9 punktų arba junginį pagal bet kurį iš 1 arba 2 punktų kartu su farmaciniu požiūriu priimtinu nešikliu.

12. Konjugato molekulės pagal bet kurį iš 3-9 punktų arba junginio pagal bet kurį iš 1 arba 2 punktų veiksmingo kiekio panaudojimas gamybai vaisto, skirto ląstelių, apimančių kontaktuojančias taikinio ląsteles arba taikinio ląstelių turintį audinį, žudymui arba augimo slopinimui.

13. Konjugato molekulės pagal bet kurį iš 3-9 punktų arba junginio pagal bet kurį iš 1 arba 2 punktų veiksmingo kiekio panaudojimas gamybai vaisto, skirto vėžio gydymui.

14. Konjugato molekulė pagal bet kurį iš 3-9 punktų, skirta panaudoti kaip priešvėžinis agentas.

15. Junginys pagal bet kurį iš 1 arba 2 punktų, skirtas panaudoti kaip priešvėžinis agentas.

---

(51) Int.Cl. ***C07D 498/14*** (2006.01)
A61K 31/535 (2006.01)
A61P 31/18 (2006.01)
(11) **2320908**
(96) 09800989.7
(96) 2009 07 23
(97) 2011 05 18
(97) 2013 12 25
(86) PCT/US2009/051497
(86) 2009 07 23
(87) WO 2010/011812
(87) 2010 01 28
(30) 83612 P, 2008 07 25, US
(72) JOHNS, Brian, Alvin, US
WEATHERHEAD, Jason, Gordon, US
AOYAMA, Yasunori, JP
HAKOGI, Toshikazu, JP
(73) VIIV Healthcare Company, Research Triangle Park, NC 27709, US
Shionogi & Co., Ltd., Osaka 541-0045, JP
(74) Marius JAKULIS - JASON, 3, AAA Law, J.Jasinskio g. 16A, LT-03163 Vilnius, LT
(54) Dolutegraviro provaistai
Apibrėžties punktai: 15, brėžiniai: 1.

(57) 1. Junginys, kurio formulė (I):

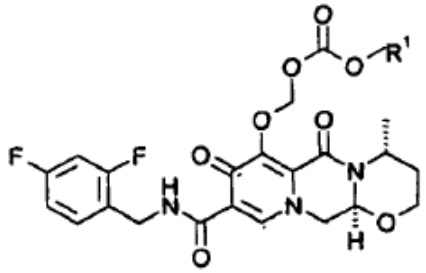

(I)

kur:

R^1 yra C_1-C_8alkilas arba LR^2;

L yra alkilenas;

R^2 yra

a) hidroksi;

b) alkoksi;

c) OR^3, kur R^3 yra $P(O)(OH)_2$ arba alkoksi;

d) heterociklilas, pasirinktinai pakeistas okso grupe arba C_1-C_8alkilu;

e) $C(O)OR^4$, kur R^4 yra H, C_1-C_8alkilas arba XR^5, kur X yra alkilenas ir R^5 yra C_6-C_{10}arilas, heterociklilas arba NR^6R^7, kur R^6 ir R^7 yra nepriklausomai parinkti iš grupės, susidedančios iš H ir C_1-C_8alkilo; arba

f) $C(O)R^{10}$, kur R^{10} yra heterociklilas, pasirinktinai pakeistas XR^{11}, kur R^{11} yra heterociklilas;

arba jo farmaciniu požiūriu priimtina druska.

2. Formulės (I) junginys pagal 1 punktą, kur R^1 yra C_{1-8}alkilas.

3. Formulės (I) junginys pagal 1 punktą, kur R^1 yra LR^2, kur L yra C_{1-8}alkilenas ir R^2 yra hidroksi arba alkoksi grupė.

4. Formulės (I) junginys pagal 1 punktą, kur R^1 yra LR^2, kur L yra C_{1-8}alkilenas ir R^2 ir $-OP(O)(OH)_2$ arba jo farmaciniu požiūriu priimtina druska.

5. Formulės (I) junginys pagal 1 punktą, kur R^1 yra LR^2, kur L yra C_{1-8}alkilenas ir R^2 ir heterociklilas arba jo farmaciniu požiūriu priimtina druska.

6. Junginys pagal 1 punktą, parinktas iš grupės, susidedančios iš:

{[(4R,12aS)-9-({[(2,4-difluorfenil)metil]amino}karbonil)-4-metil-6,8-diokso-3,4,6,8,12,12a-heksahidro-2H-pirido[1',2':4,5]pirazino[2,1-b][1,3]oksazin-7-il]oksi} metilmetilkarbonato;

{[(4R,12aS)-9-({[(2,4-difluorfenil)metil]amino}karbonil)-4-metil-6,8-diokso-3,4,6,8,12,12a-heksahidro-2H-pirido[1',2':4,5]pirazino[2,1-b][1,3]oksazin-7-il]oksi} metil-2-(metiloksi)etilkarbonato;

{[(4R,12aS)-9-({[(2,4-difluorfenil)metil]amino}karbonil)-4-metil-6,8-diokso-3,4,6,8,12,12a-heksahidro-2H-pirido[1',2':4,5]pirazino[2,1-b][1,3]oksazin-7-il]oksi} metil-2-hidroksietilkarbonato;

{[(4R,12aS)-9-({[(2,4-difluorfenil)metil]amino}karbonil)-4-metil)-6,8-diokso-3,4,6,8,12,12a-heksahidro-2H-pirido[1',2':4,5]pirazino[2,1-b][1,3]oksazin-7-il]oksi} metil-2-(fosfonooksi)etilkarbonato;

{[(4R,12aS)-9-({[(2,4-difluorfenil)metil]amino}karbonil)-4-metil-6,8-diokso-3,4,6,8,12,12a-heksahidro-2H-pirido[1',2':4,5]pirazino[2,1-b][1,3]oksazin-7-il]oksi} metil-2-(4-morfolinil)etilkarbonato; ir

jo farmaciniu požiūriu priimtinos druskos.

7. Junginys pagal bet kurį 1-6 punktą, kur farmaciniu požiūriu priimtina druska yra vandenilio chlorido druska.

8. Junginys pagal bet kurį 1-7 punktą, skirtas panaudoti medicininėje terapijoje.

9. Junginys pagal bet kurį 1-7 punktą, skirtas panaudoti virusinės infekcijos gydymui.

10. Junginys, skirtas panaudoti pagal 9 punktą, kur virusinė infekcija yra ŽIV infekcija.

11. Panaudojimas junginio, kaip apibrėžta bet kuriame 1-7 punkte, gamyboje vaisto, skirto virusinės infekcijos gydymui arba profilaktikai.

12. Panaudojimas pagal 11 punktą, kur virusinė infekcija yra ŽIV infekcija.

13. Farmacinė kompozicija, apimanti efektyvų kiekį junginio, kaip apibrėžta bet kuriame 1-7 punkte, kartu su farmaciniu požiūriu priimtinu nešikliu.

14. Farmacinė kompozicija pagal 13 punktą tabletės, kapsulės, skysčio arba suspensijos formoje.

15. Junginys, skirtas panaudoti pagal 9 arba 10 punktą, kuris yra įvedamas su kitu terapiniu agentu, skirtas ŽIV infekcijos gydymui.

---

(51) Int.Cl. ***C07D 499/87*** (2006.01)
C07D 499/21 (2006.01)
C07D 499/28 (2006.01)
C07D 499/32 (2006.01)
A61K 31/431 (2006.01)
A61P 31/00 (2006.01)

(11) **2046802**

(96) 07804590.3

(96) 2007 07 11

(97) 2009 04 15

(97) 2013 08 21

(86) PCT/IB2007/001941

(86) 2007 07 11

(87) WO 2008/010048

(87) 2008 01 24

(30) CH12172006, 2006 07 12, IN

(72) UDAYAMPALAYAM, Palanisamy, Senthilkumar, IN
GNANAPRAKASAM, Andrew, IN
GANAPATHY, Panchapakesan, IN
MUKUT, Gohain, IN
VENKATASUBRAMANIAN, Hariharan, IN
SRIRAM, Rajagopal, IN
PAUL-SATYASEELA, Maneesh, IN
SOLANKI, Shakti, Singh, IN
DEVARAJAN, Sathishkumar, IN

(73) Allecra Therapeutics GmbH, 79539 Lörrach, DE

(74) Reda ŽABOLIENĖ, 7, Advokatės Redos Žabolienės kontora METIDA, Verslo centras VERTAS, Gynėjų g. 16, LT-01109 Vilnius, LT

(54) 2-Pakeistieji metilpenamo dariniai

Apibrėžties punktai: 14, brėžiniai: 1.

(57) 1. 2-pakeistieji metilpenamo dariniai, kurių formulė (I):

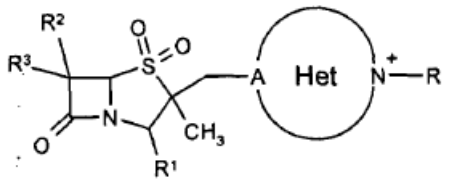

(I)

jų tautomerų formos, jų stereoizomerai, jų polimorfai, jų solvatai ir jų faramciniu požiūriu priimtinos druskos, kur:

Het yra tri-septynnaris heterociklinis žiedadas;

R^1 reiškia karboksilato anijoną arba -$COOR^4$, kur R^4 reiškia vandenilį, metoksibenzilą, nitrobenzilą, sililą, alkilą, difenilmetilą, proksetilą, aksetilą, pivoksilą, heksetilą, daloksatilą arba farmaciniu požiūriu priimtiną druską;

R^2 ir R^3 gali būti vienodos arba skirtingos ir nepriklausomai reiškia vandenilį, halogeną, amino, pasirinktinai pakeistą alkilą, alkenilą arba alkinilą; ir

R reiškia pakeistą arba nepakeistą alkilą.

2. Penamo dariniai, kurių formulė sekanti:

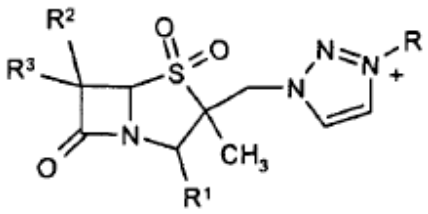

jų tautomerų formos, jų stereoizomerai, jų polimorfai, jų solvatai ir jų faramciniu požiūriu priimtinos druskos, kur:

Het yra tri-septynnaris heterociklinis žiedadas;

R^1 reiškia karboksilato anijoną arba -$COOR^4$, kur R^4 reiškia vandenilį, metoksibenzilą, nitrobenzilą, sililą, alkilą, difenilmetilą, proksetilą, aksetilą, pivoksilą, heksetilą, daloksatilą arba farmaciniu požiūriu priimtiną druską;

R^2 ir R^3 gali būti vienodos arba skirtingos ir nepriklausomai reiškia vandenilį, halogeną, amino, pasirinktinai pakeistą alkilą, alkenilą arba alkinilą; ir

R reiškia pakeistą arba nepakeistą alkilą.

3. Penamo dariniai pagal 1 arba 2 punktą, kur R yra parinkta iš metilo, etilo, n-propilo, izopropilo, n-butilo, izobutilo, t-butilo, n-pentilo, izopentilo ir heksilo.

4. Penamo dariniai pagal 1 arba 2 punktą, kur R ira parinkta iš -$(CH_2)_n$-CH_3, -$(CH_2)_nC_6H_5$, -$(CH_2)_n$-$CH{=}CH_2$, -$(CH_2)_nCONH_2$, -CH_2COOBu^t, -$(CH_2)_n$CO-heterociklilo, -$(CH_2)_n$-CONH-$(CH_2)_n$-COOEt,

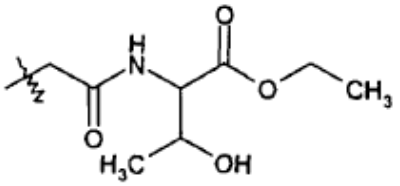

ir esterių atitinkamų rūgščių, kur n yra sveikas skaičius iki 5.

5. Penamo dariniai pagal 1 punktą, kur heterociklo žiedas yra parinktas iš pirolilo, pirolinilo, imidazolilo, pirazolilo, piridilo, pirimidinilo, pirazinilo, piperadinilo, oksazolidinilo, tiazolilo, benzotiazolilo, purinilo, piridazinilo, triazolilo, parinkto iš 4H-1,2,4-triazolilo, 1H-1,2,3-triazolilo arba 2H-1,2,3-triazolilo; tetrazolilo, parinkto iš 1H-tetrazolilo arbaor 2H-tetrazolilo; pirolidinilo, imidazolidinilo, indolilo, benzimidazolilo, chinolilo, izochinolilo, indazolilo, benzotriazolilo, 1,2,4-oksadiazolilo, 1,3,4-oksadiazolilo, 1,2,5-oksadiazolilo, 1,2,3-tiadiazolilo, 1,2,4-tiadiazolilo, 1,3,4-tiadiazolilo, 1,2,5-tiadiazolilo, kuris pasirinktinai papildomai yra pakeistas vienu arba daugiau pakaitų ir pakaitai yra vienodi arba skirtingi, tinkami pakaitai yra parinkti iš žemesniojo alkilo, parinkto iš metilo ir etilo; žemesniojo alkoksi, parinkto iš metoksi, etoksi ir propoksi; žemesniojo alkiltio, parinkto iš metiltio, etiltio; žemesniojo alkilamino; ciklo(žemesniojo)alkilo, parinkto iš ciklopentilo ir cikloheksilo; ciklo(žemesniojo)alkenilo, parinkto iš cikloheksenilo ir cikloheksadienilo; hidroksi, halogeno, parinkto iš chloro ir bromo; amino; ciano; nitro; karboksi; sulfo; sulfamoilo; imino; okso; amino(žemesniojo)alkilo, parinkto iš aminometilo ir aminoetilo; halogeno, trihalogenmetilo, parinkto iš CF_3.

6. Penam dariniai pagal 1 arba 2 punktą, parinkti iš junginių, susidedančių iš:

1-{[(2S,3S,5R)-2-karboksi-3-metil-4,4,7-triokso-4-tia-1-azabiciklo[3.2.0]hept-3-il]metil}-3-metil-1H-1,2,3-triazol-3-iumo;

1-{[(*2S*,*3S*,*5R*)-2-karboksi-3-metil-4,4,7-triokso-4-tia-1-azabiciklo[3.2.0]hept-3-il]metil}-3-etil-*1H*-1,2,3-triazol-3-iumo;

1-{[(*2S*,*3S*,*5R*)-2-karboksi-3-metil-4,4,7-triokso-4-tia-1-azabiciklo[3.2.0]hept-3-il]metil}-3-n-propil-*1H*-1,2,3-triazol-3-iumo;

1-{[(*2S*,*3S*,*5R*)-2-karboksi-3-metil-4,4,7-triokso-4-tia-1-azabiciklo[3.2.0]hept-3-il]metil}-3-alkil-*1H*-1,2,3-triazol-3-iumo;

1-{[(*2S,3S,5R*)-2-karboksi-3-metil-4,4,7-triokso-4-tia-1-azabiciklo[3.2.0]hept-3-il]metil}-3-(2-amino-2-oksoetil)-*1H*-1,2,3-triazol-3-iumo ir atitinkamos rūgšties;

1-{[(*2S*,*3S*,*5R*)-2-karboksi-3-metil-4,4,7-triokso-4-tia-1-azabiciklo[3.2.0]hept-3-il]metil}-3-(2-*t*-butoksi-2-oksoetil)-*1H*-1,2,3-triazol-3-iumo ir atitinkamos rūgšties;

1-{[(*1S,3S,5R*)-2-karboksi-3-metil-4,4,7-triokso-4-tia-1-azabiciklo[3.2.0]hept-3-il]metil}-3-(2-morfolin-4-il-2-oksoetil)-*1H*-1,2,3-triazol-3-iumo ir atitinkamos rūgšties;

1-{[(*2S*,*3S*,*5R*)-2-karboksi-3-metil-4,4,7-triokso-4-tia-1-azabiciklo[3.2.0]hept-3-il]metil}-3-{2[(2-etoksi-2-oksoetil)amino]-2-oksoetil}-*1H*-1,2,3-triazol-3-iumo ir atitinkamos rūgšties;

1-{[(*2S*,*3S*,*5R*)-2-karboksi-3-metil-4,4,7-triokso-4-tia-1-azabiciklo[3.2.0]hept-3-il]metil}-3-{2-[(3-etoksi-3-oksopropil)amino]-2-oksoetil}-*1H*-1,2,3-triazol-3-iumo ir atitinkamos rūgšties;

1-{[(*2S*,*3S*,*5R*)-2-karboksi-3-metil-4,4,7-triokso-4-tia-1-azabiciklo[3.2.0]hept-3-il]metil}-3-(2-{[1-(etoksikarbonil)-2-hidroksipropil]amino}-2-oksoetil)-*1H*-1,2,3-triazol-3-iumo ir atitinkamos rūgšties; ir

1-{[(2S,3S,5R)-2-karboksi-3-metil-4,4,7-triokso-4-tia-1-azabiciklo[3.2.0]hept-3-il]metil}-3-benzil-1H-1,2,3-triazol-3-iumo.

7. (I) formulės 2-pakeistųjų metilpenamo darinių pagal 1 punktą gavimo būdas, kuris apima:

junginio, kurio formulė (II):

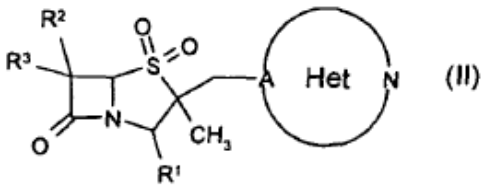

kurioje A= C arba N; Het yra tri-septynnaris heterociklinis žiedas su junginiu, kurio formulė (IIb):

R-X (IIb)

kurioje yra tokia, kaip apibūdinta aukščiau ir X reiškia halogeną, siekiant gauti (I) formulės junginį, naudojant arba nenaudojant sililinimo agentą.

8. Būdas pagal 7 punktą, kuriame naudojamas sililinimo agentas ir yra parinktas iš heksametildisilazano (HMDS), trimetilchlorsilano (TMCS), trimetilsililo jodido (TMSI), N,O-bis(trimetilsilil)acetamido (BSA), metiltrimetilsililtrifluoracetamido (MSTFA), N,O-bistri metilsililtrifluoracetamido (BSTFA), metildichlorsilano, dimetildichlorsilano, difenildichlorsilano, N-metilsililacetamido (MSA), bistrimetilsililkarbamido ir jų mišinių.

9. Farmacinė kompozicija, apimanti mažiausiai vieną iš (I) formulės 2-pakeistųjų metilpenamo darinių pagal 1, 2 arba 6 punktą.

10. Farmacinė kompozicija, apimanti mažiausiai vieną iš (I) formulės 2-pakeistųjų metilpenamo darinių pagal 1, 2 arba 6 punktą ir farmaciniu požiūriu priimtiną nešiklį.

11. Farmacinė kompozicija pagal 9 arba 10 punktą, papildomai apimanti antibiotinį agentą.

12. Farmacinė kompozicija pagal 11 punktą, kurioje antibiotinis agentas yra penicilinas, karbapenemas, cefalosporinas arba jų dariniai.

13. Farmacinė kompozicija pagal 11 punktą, kurioje antibiotinis agentas yra parinktas iš piperacilino, ampicilino, amoksicilino, bakampicilino, lenampicilino, tikarcilino, amikacino, gentamicino, tobramicino, meropenemo, imipenemo, panipenemo, flucloksacilino, oksacilino, aztreonamo, ceftriaksono, cefbuperazono, cefalotino, cefazolino, cefapirino, ceftezolo, cefamandolo, cefotiamo, cefuroksimo, cefotaksimo, ceftizoksimo, cefmenoksimo, ceftriaksono, cefuzonamo, ceftazidimo, cefoperazono, cefsulodino, cefokstino, cefmetazolo, latamoksefo, cefotetano, cefbuperazono, cefminokso, flomoksefo, cefaleksino, cefradino, cefakloro, cefadroksilo, cefprozilo, cefuroksimo aksetilo, cefotiamo heksetilo, cefiksimo, cefpodoksimo proksetilo, ceftibuteno, cefetameto pivoksilo, cefdiniro, cefepimo arba jų darinių.

14. Penamo darinys pagal 1, 2 arba 6, skirtas panaudoti bakterinės infekcijos gydymui.

---

(51) Int.Cl. ***C07F 9/22*** (2006.01)
C05G 3/08 (2006.01)
(11) **2376506**
(96) 09815452.9
(96) 2009 12 21
(97) 2011 10 19
(97) 2013 12 25
(86) PCT/CZ2009/000161
(86) 2009 12 21
(87) WO 2010/072184
(87) 2010 07 01
(30) 20080842, 2008 12 23, CZ
(72) CIGLER, Petr, CZ
(73) Agra Group, A.S., 387 15 Strelske Hostice, CZ

(74) Marija LENKUTIENĖ, 6, Patentinių paslaugų centras, UAB, J. Basanavičiaus g. 11/1, LT-03108 Vilnius, LT

(54) Skysta kompozicija, apimanti fosforo arba tiofosforo rūgšties triamido darinį, ir jos panaudojimas

Apibrėžties punktai: 12, brėžiniai: 0.

(57) 1. Skysta kompozicija, b e s i s k i r i a n t i tuo, kad ji sudaryta iš:

- mažiausiai vieno fosforo arba tiofosforo rūgšties triamido darinio, bendros formulės (VIII),

$R^6R^7N(NH_2)_2P=Y$ (VIII)

kur Y yra deguonies arba sieros atomas, R^6 ir R^7 nepriklausomai parinkti iš grupės, sudarytos iš vandenilio, C_1- C_{10} alkilo, C_3- C_{10} cikloalkilo, C_6- C_{10} arilo ir di(hidrokarbil)aminokarbonilo, kur hidrokarbilai gali būti tie patys arba skirtingi ir parinkti iš grupės, sudarytos iš C_1- C_{10} alkilo, C_3- C_{10} cikloalkilo, C_6- C_{10} arilo, arba R^6 ir R^7 kartu su azoto atomu, prie kurio jie yra prijungti, gali sudaryti heterociklo žiedą, turintį 1 - 5 anglies atomus ir pasirinktinai dar vieną arba du heteroatomus, parinktus iš grupės, sudarytos iš azoto, sieros arba deguonies, kur alkilo, cikloalkilo, arilo ir heterociklo fragmentai gali būti pasirinktinai pakeisti nuo vienos iki penkių radikalų, parinktų iš grupių, turinčių halogeno, amino, hidroksi, metoksi ir etoksi pakaitus;

- ir vieno ar daugiau junginių, parinktų iš grupės, sudarytos iš

a) hidroksirūgščių esterių, bendros formulės I,

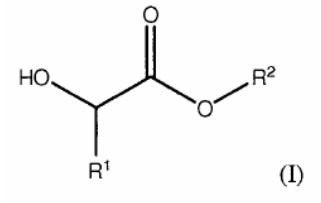

(I)

kur R^1 yra vandenilis arba metilas, R^2 yra C_1- C_6 pirminis alkilas, C_3 - C_6 antrinis alkilas arba C_4 -C_6 tretinis alkilas;

b) heterociklinių alkoholių ir jų darinių, bendros formulės II,

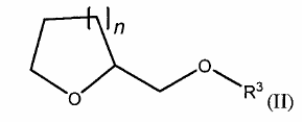

(II)

kur n=1 arba 2, R^3 yra vandenilis, C_1- C_4 pirminis alkilas, C_3 - C_4 antrinis alkilas arba C_1 - C_4 yra acilas;

ir heterociklinių alkoholių, formulių III, IV ir V;

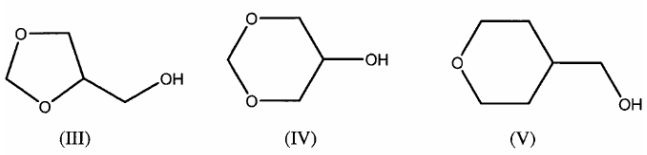

(III) (IV) (V)

ir pasirinktinai papildomai vieno ar daugiau junginių, parinktų iš grupės, sudarytos iš:

c) karborūgščių ciklinių esterių bendros formulės VI,

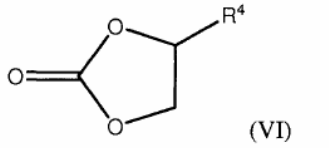

(VI)

kur R^4 yra vandenilis, arba C_1 - C_2 yra hidroksialkilas; ir

d) dikarboksirūgščių esterių , bendros formulės VII

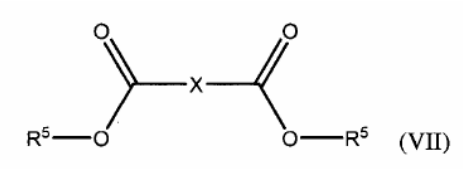

(VII)

kur X yra C_1 - C_6 alkilenas arba C_2 - C_6 alkenilenas ir R^5 yra C_1 - C_6 pirminis alkilas, C_3 - C_6 antrinis alkilas arba C_4 - C_6 tretinis alkilas.

2. Skysta kompozicija pagal apibrėžties 1 punktą, b e s i s k i r i a n t i tuo, kad hidroksirūgšties esteriai bendros formulės I, kai R^1 yra metilas, yra S- izomerų formos.

3. Skysta kompozicija pagal apibrėžties 1 punktą, b e s i s k i r i a n t i tuo, kad hidroksirūgšties esteriai bendros formulės I, yra parinkti iš grupės, sudarytos iš metillaktato, etillaktato, metilglikolato ir etilglikolato, geriau kai hidroksirūgšties esteris, bendros formulės I, yra etilo laktatas.

4. Skysta kompozicija pagal apibrėžties 1 punktą, b e s i s k i r i a n t i tuo, kad ji turi dikarboksirūgščių esterius, bendros formulės VII, pagal apibrėžties 1 punktą, ir kur dikarboksirūgščių esteriai bendros formulės VII, kai X yra C_2- C_6 alkenilenas, yra Z-izomerų formos.

5. Skysta kompozicija pagal apibrėžties 4 punktą, b e s i s k i r i a n t i tuo, kad dikarboksirūgščių esteriai, bendros formulės VII, yra parinkti iš grupės, turinčios metilmalonatą, etilmalonatą, metilmaleatą ir etilmaleatą,

6. Skysta kompozicija, b e s i s k i r i a n t i tuo, kad ji apima:

- mažiausiai vieną fosforo arba tiofosforo rūgšties triamido darinį, bendros formulės (VIII),

$R^6R^7N(NH_2)_2P=Y$ (VIII)

kur Y yra deguonies arba sieros atomai, R^6 ir R^7 nepriklausomai parinkti iš grupės, sudarytos iš vandenilio, C_1- C_{10} alkilo, C_3- C_{10} cikloalkilo, C_6- C_{10} arilo ir di(hidrokarbil)aminokarbonilo, kur hidrokarbilai gali būti tie patys arba skirtingi ir parinkti iš grupės,

sudarytos iš C_1- C_{10} alkilo, C_3- C_{10} cikloalkilo, C_6- C_{10} arilo, arba R^6 ir R^7 kartu su azoto atomu, prie kurio jie yra prijungti, gali sudaryti heterociklo žiedą, turintį 1 - 5 anglies atomus ir pasirinktinai dar vieną arba du heteroatomus, parinktus iš grupės, sudarytos iš azoto, sieros arba deguonies, kur alkilo, cikloalkilo ir arilo pakaitai gali būti pasirinktinai pakeisti nuo vienos iki penkių grupėmis, parinktomis iš grupės, turinčios halogeno, amino, hidroksi, metoksi ir etoksi pakaitus;

- mažiausia vieno junginio bendros formulės I, pagal apibrėžties 1 punktą, parinkto iš grupės, turinčios metillaktatą, etillaktatą, metilglikolatą, etilglikolatą geriau, kai junginys bendros formulės I yra etilaktatas,

- ir pasirinktinai vieno ar daugiau junginių, parinktų iš grupės, sudarytos iš

b) heterociklinių alkoholių ir jų darinių, bendros formulės II,

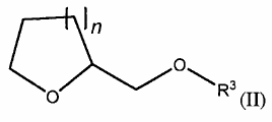

(II)

kur n=1 arba 2, R^3 yra vandenilis, C_1- C_4 pirminis alkilas, C_3 - C_4 antrinis alkilas arba C_1 - C_4 yra acilas; ir heterocikliniai alkoholiai, formulių III, IV ir V;

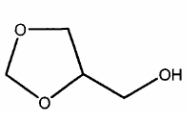

(III)

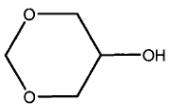

(IV)

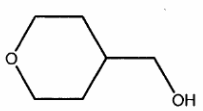

(V)

c) karboninės rūgšties ciklinių esterių, bendros formulės VI,

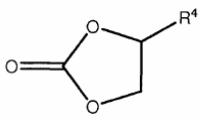

(VI)

kur R^4 yra vandenilis, C_1 – C_4 yra alkilas arba C_1 - C_2 yra hidroksialkilas; ir

d) dikarboksirūgščių esterių , bendros formulės VII

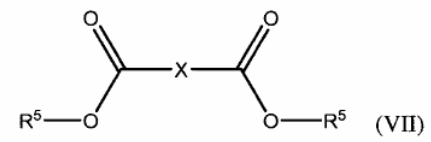

(VII)

kur x yra C_1 - C_6 alkilenas arba C_2 - C_6 alkenilenas ir R^5 yra C_1 - C_6 pirminis alkilas, C_3 - C_6 antrinis alkilas arba C_4 - C_6 tretinis alkilas.

7. Skysta kompozicija pagal bet kurį iš apibrėžties 1-6 punktų, b e s i s k i- r i a n t i tuo, kad ji dar apima pagalbines medžiagas, parinktas iš grupės, turinčios kristalizacijos inhibitorius, paviršiaus aktyviąsias medžiagas ir dažiklius.

8. Skysta kompozicija pagal apibrėžties 7 punktą, b e s i s k i r i a n t i tuo, kad kristalizacijos inhibitoriai yra polivinilpirolidonas arba N- metilpirolidonas, geriau, kai kristalizacijos inhibitorius yra polivinilpirolidonas, kai koncentracijos intervalas yra nuo 0.01 iki 5 masės%.

9. Skysta kompozicija pagal bet kurį iš apibrėžties 1-8 punktų, b e s i s k i r i a n t i tuo, kad ji dar apima mažiausiai vieną glikolio eterį, bendros formulės (IX)

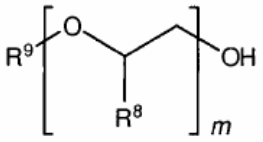

(IX)

kur R^8 yra vandenilis arba metilas, R^9 yra pakaitas, parinktas iš grupės, turinčios C_1- C_6 pirminį alkilą, C_3-C_6 izoalkilą, C_4-C_6 tretinį alkilą, m=2-4.

10. Skysta kompozicija pagal bet kurį iš apibrėžties 1-9 punktų, b e s i s k i r i a n t i tuo, kad fosforo arba tiofosforo rūgšties triamido darinys yra darinys bendros formulės (VIIIa),

$$R^{6a}NH(NH_2)_2P=Y \qquad \text{(VIIIA)}$$

kur Y yra deguonis arba sieros atomas ir R^{6a} yra parinktas iš grupės, turinčios linijines ar šakotas alkilo grandines, turinčias nuo 1 iki 8 anglies atomų, cikloalkilo grandines, turinčias nuo 3 iki 8 anglies atomų ir arilgrupių, turinčių nuo 6 iki 10 anglies atomų, o šie alkilo, cikloalkilo ir arilo pakaitai gali būti pasirinktinai pakeisti nuo vienos iki penkių grupėmis, parinktomis iš grupių, turinčių halogeno, amino, hidroksi, metoksi ir etoksi pakaitus; geriau, kad fosforo arba tiofosforo triamido darinys bendros formulės VIIIa būtų parinktas iš grupės, turinčios N-(n-butil)tiofosforo rūgšties triamido ir N-cikloheksil-tiofosforo rūgšties triamido.

11. Skysta kompozicija pagal apibrėžties 1 punktą, b e s i s k i r i a n t i tuo, kad ji sudaryta iš fosforo arba tiofosforo rūgšties triamido darinio bendros formulės VIII, nuo 5 iki 50 masės%, geriau - nuo 10 iki 40 masės%, dar geriau - nuo 20 iki 30 masės%.

12. Skystos kompozicijos pagal bet kurį iš apibrėžties 1-11 punktų panaudojimas kaip ureazės inhibitoriaus karbamido turinčiose trąšose, trąšose ir gyvulinės kilmės trąšose ir atliekose, ar kaip purškikliai, maskuojantys gyvulinės kilmės šlapimo kvapus.

(51) Int.Cl. ***C07H 7/04*** (2006.01)
A61K 31/70 (2006.01)
(11) **2102224**
(96) 07850306.7
(96) 2007 12 03
(97) 2009 09 23
(97) 2014 02 12
(86) PCT/JP2007/073729
(86) 2007 12 03
(87) WO 2008/069327
(87) 2008 06 12
(30) 2006327019, 2006 12 04, JP
868426 P, 2006 12 04, US
(72) NOMURA, Sumihiro, JP
KAWANISHI, Eiji, JP
(73) Mitsubishi Tanabe Pharma Corporation, Osaka 541-8505, JP
(74) Reda ŽABOLIENĖ, 7, Advokatės Redos Žabolienės kontora METIDA, Verslo centras VERTAS, Gynėjų g. 16, LT-01109 Vilnius, LT
(54) 1-(ß-D-gliukopiranozil)-4-metil-3-[5-(4-fluorfenil)-2-tienilmetil]benzeno hemihidrato kristalinė forma
Apibrėžties punktai: 6, brėžiniai: 2.

(57) 1. 1-(β-D-gliukopiranozil)-4-metil-3-[5-(4-fluorfenil)-2-thienilmetil]benzeno hemihidrato kristalinė forma, iš esmės turinti tokį patį Rentgeno spindulių difrakcijos modulį, kaip parodyta FIG. 1.

2. 1-(β-D-gliukopiranozil)-4-metil-3-[5-(4-fluorfenil)-2-thienilmetil]benzeno hemihidrato kristalinė forma, iš esmės turinti tokį patį IR spektrą, kaip parodyta FIG. 2.

3. 1-(β-D-gliukopiranozil)-4-metil-3-[5-(4-fluorfenil)-2-thienilmetil]benzeno hemihidrato kristalinė forma pagal 2 punktą, turinti šias pagrindines smailes IR spektre: 1626, 1600, 1549 ir 1507 cm^{-1}.

4. 1-(β-D-gliukopiranozil)-4-metil-3-[5-(4-fluorfenil)-2-thienilmetil]benzeno hemihidrato kristalinės formos pagal 1, 2 arba 3 punktą gavimo būdas, kuris apima 1-(β-D-gliukopiranozil)-4-metil-3-[5-(4-fluorfenil)-2-thienilmetil]benzeno tirpalo vandens turinčiame tirpiklyje paruošimą ir minėto hemihidrato kristalizavimą iš tirpalo, naudojant nusodinimą arba rekristalizaciją.

5. Farmacinė kompozicija, apimanti 1-(β-D-gliukopiranozil)-4-metil-3-[5-(4-fluorfenil)-2-thienilmetil]benzeno hemihidrato kristalinės formos pagal 1, 2 arba 3 punktą veiksmingą kiekį ir farmaciniu požiūriu priimtiną nešiklį.

6. 1-(β-D-gliukopiranozil)-4-metil-3-[5-(4-fluorfenil)-2-thienilmetil]benzeno hemihidrato kristalinė forma pagal 1, 2 arba 3 punktą, skirta panaudoti cukrinio diabeto, diabetinės retinopatijos, diabetinės neuropatijos, diabetinės nefropatijos, užsitęsusio žaizdų gijimo, atsparumo insulinui, hiperglikemijos, hiperinsulinemijos, kraujo riebalų rūgščių padidėjusių lygių, kraujo glicerolio padidėjusių lygių, hiperlipidemijos, nutukimo, hipertrigliceridemijos, X sindromo, diabeto komplikacijų, aterosklerozės arba hipertenzijos gydymui arba progresijos arba vystymosi sulaikymui.

---

(51) Int.Cl. ***C07H 19/24*** (2006.01)
A61K 31/7064 (2006.01)
A61P 31/14 (2006.01)
(11) **2396340**
(96) 10704068.5
(96) 2010 02 09
(97) 2011 12 21
(97) 2013 12 18
(86) PCT/US2010/023586
(86) 2010 02 09
(87) WO 2010/093608
(87) 2010 08 19
(30) 151248 P, 2009 02 10, US
(72) BUTLER, Thomas, US
CHO, Aesop, US
KIM, Choung, U., US
XU, Jie, US
(73) Gilead Sciences, Inc., Foster City, CA 94404, US
(74) Reda ŽABOLIENĖ, 7, Advokatės Redos Žabolienės kontora METIDA, Verslo centras VERTAS, Gynėjų g. 16, LT-01109 Vilnius, LT
(54) Karba-nukleozidų analogai, skirti antivirusiniam gydymui
Apibrėžties punktai: 10, brėžiniai: 0.

(57) 1. Junginys, kurio formulė III:

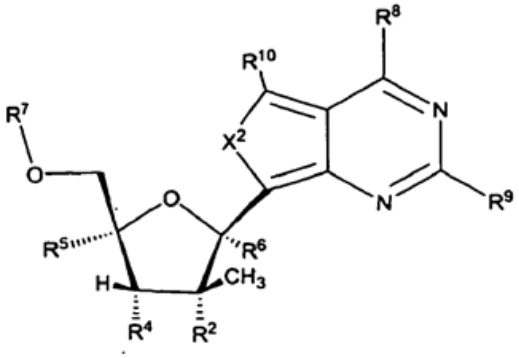

I formulė
kurioje:
R^2 yra OH;
R^4 yra OH;
R^5 yra H;
R^6 yra H arba CN;
R^7 yra H arba yra parinkta iš:

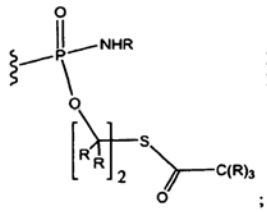
;

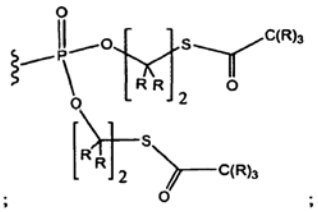
;

ir

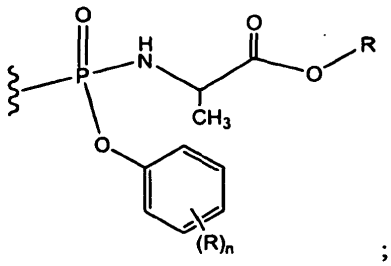
;

kiekviena R nepriklausomai yra H, (C_1-C_8) alkilas, (C_1-C_8) pakeistas alkilas, (C_2-C_8)alkenilas, (C_2-C_8) pakeistas alkenilas, (C_2-C_8) alkinilas, (C_2-C_8) pakeistas alkinilas, C_6-C_{20} arilas, C_6-C_{20} pakeistas arilas, C_2-C_{20} heterociklilas arba C_2-C_{20} pakeistas heterociklilas;

X^2 yra S;

R^8 yra OH arba NH_2;

R^9 yra NH_2 arba jeigu R^8 yra NH_2, R^9 taip pat gali būti H; ir

R^{10} yra H,

arba jo farmaciniu požiūriu priimtina druska arba esteris.

2. Junginys pagal 1 punktą, kuriame R^6 yra H.

3. Junginys, kuris yra:

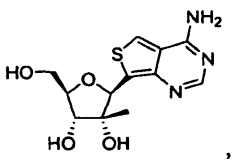
,

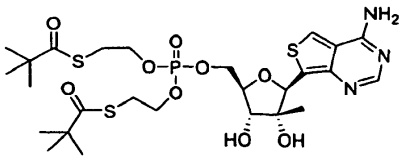
,

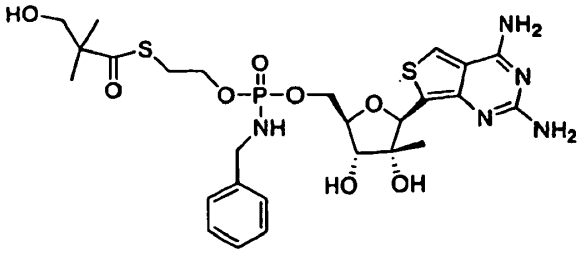
,

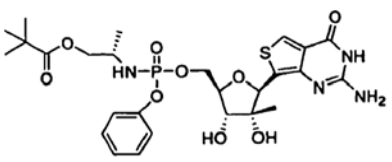
,

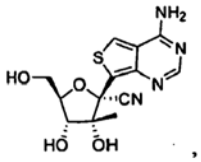
,

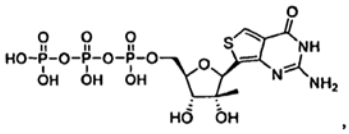
,

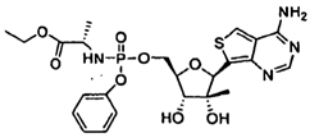

arba

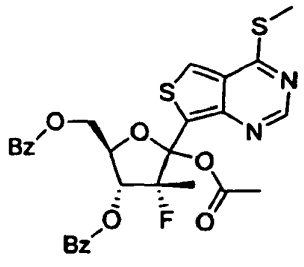
;

arba jo farmaciniu požiūriu priimtina druska arba esteris.

4. Farmacinė kompozicija, apimanti junginio pagal bet kurį iš 1-3 punktų terapiniu požiūriu veiksmingą kiekį ir farmaciniu požiūriu priimtiną nešiklį.

5. Farmacinė kompozicija pagal 4 punktą, papildomai apimanti mažiausiai vieną papildomą terapinį agentą.

6. Farmacinė kompozicija pagal 5 punktą, papildomai apimanti mažiausiai vieną papildomą terapinį agentą, parinktą iš grupės, susidedančios iš interferonų, ribavirino arba jo analogų, HCV NS3 proteazės inhibitorių, alfa-gliukosidazės 1 inhibitorių, hepatoapsauginių agentų, HCV NS5B polimerazės nukleozidinių arba nukleotidinių inhibitorių, HCV NS5B polimerazės nenukleozidinių inhibitorių, HCV NS5A inhibitorių, TLR-7 agonistų, ciklofilino inhibitorių, HCV IRES inhibitorių, farmakokinetinių sužadintojų arba kitų vaistų, skirtų HCV gydymui, arba jų mišinių.

7. Junginys pagal bet kurį iš 1-3 punktų, skirtas panaudoti *Flaviviridae* viruso sukeltos virusinės infekcijos gydymo būdui.

8. Junginys, skirtas panaudoti pagal 7 punktą, kur virusas yra parinktas iš grupės, susidedančios iš dengė karštligės viruso, geltonojo drugio viruso, Vakarų Nilo viruso, japoniškojo encefalito viruso, erkinio encefalito viruso, Kunjin'o viruso, Murray Valley encefalito viruso, St. Louis'o encefalito viruso, Omsko hemoraginės karštinės viruso, virusinės galvijų diarėjos viruso, Zika viruso ir hepatito C viruso.

9. Junginys, skirtas panaudoti pagal 8 punktą, kur virusinė infekcija yra sukelta hepatito C viruso.

10. Junginys, skirtas panaudoti pagal 8 arba 9 punktą, papildomai apimantis mažiausiai vieną papildomą terapinį agentą, parinktą iš grupės,

susidedančios iš interferonų, ribavirino arba jo analogų, HCV NS3 proteazės inhibitorių, alfa-gliukosidazės 1 inhibitorių, hepatoapsauginių agentų, HCV NS5B polimerazės nukleozidinių arba nukleotidinių inhibitorių, HCV NS5B polimerazės nenukleozidinių inhibitorių, HCV NS5A inhibitorių, TLR-7 agonistų, ciklofilino inhibitorių, HCV IRES inhibitorių, farmakokinetinių sužadintojų arba kitų vaistų, skirtų HCV gydymui, arba jų mišinių

---

(51) Int.Cl. ***C07K 1/00*** (2006.01)
C07K 1/14 (2006.01)
C07K 14/00 (2006.01)
C08G 69/10 (2006.01)

(11) **2361924**

(96) 10194363.7

(96) 2005 09 09

(97) 2011 08 31

(97) 2013 12 11

(30) 608843 P, 2004 09 09, US

(72) Dolitzky, Ben-Zion, IL

(73) Teva Pharmaceutical Industries Ltd., 49131 Petah Tiqva, IL

(74) Marius JAKULIS - JASON, 3, AAA Law, J.Jasinskio g. 16A, LT-03163 Vilnius, LT

(54) Trifluoracetilglatiramero acetato mišinių gavimo būdas, naudojant išgrynintą hidrobromido rūgštį

Apibrėžties punktai: 32, brėžiniai: 0.

(57) 1. Trifluoracetilglatiramero acetato mišinio gavimo būdo, kur mišinys turi norimą vidutinę molekulinę masę ir kur gavimo proceso metu polipeptidų, kur kiekvienas iš jų susideda iš alanino, γ-benzilglutamato, tirozino ir trifluoracetillizino, mišinio partija yra deblokuojama hidrobromido rūgšties tirpalu acto rūgštyje, patobulinimas, apimantis hidrobromido rūgšties tirpalo acto rūgštyje, apimančio mažiau nei 0,1 % laisvo bromo, panaudojimą.

2. Būdas pagal 1 punktą, kur patobulinimas dar apima hidrobromido rūgšties tirpalo acto rūgštyje, kuris apima mažiau nei 500 ppm metalo jonų priemaišų, panaudojimą.

3. Trifluoracetilglatiramero acetato mišinio gavimo būdo, kur mišinys turi norimą vidutinę molekulinę masę ir kur gavimo proceso metu polipeptidų mišinio, kur kiekvienas iš jų susideda iš alanino, γ-benzilglutamato, tirozino ir trifluoracetillizino, partija yra deblokuojama hidrobromido rūgšties tirpalu acto rūgštyje, patobulinimas, apimantis hidrobromido rūgšties tirpalo acto rūgštyje, apimančio mažiau nei 500 ppm metalo jonų priemaišų, panaudojimą.

4. Trifluoracetilglatiramero acetato mišinio gavimo būdas, kur mišinys turi norimą vidutinę molekulinę masę, apimantis polipeptidų, kur kiekvienas iš jų susideda iš alanino, γ-benzilglutamato, tirozino ir trifluoracetillizino, mišinio deblokavimą hidrobromido rūgšties tirpalu acto rūgštyje, kur tirpalas apima mažiau nei 0,5 % laisvo bromo ir mažiau nei 500 ppm metalo jonų priemaišų.

5. Farmacinės kompozicijos, turinčios glatiramero acetato mišinio, kur mišinys turi norimą vidutinę molekulinę masę, gavimo būdas, apimantis:

a) alanino, γ-benzilglutamato, tirozino ir trifluoracetillizino N-karboksianhidridų polimerizaciją, kad susidarytų, blokuotų polipeptidų mišinys;

b) blokuotų polipeptidų deblokavimą hidrobromido rūgšties tirpalu acto rūgštyje, kur tirpalas apima mažiau nei 0,5 % laisvo bromo ir mažiau nei 1000 ppm metalo jonų priemaišų, susidarant trifluoracetilpolipeptidų mišiniui;

c) trifluoracetilpolipeptidų mišinio reakciją su vandeniniu piperidinu, susidarant vandeninio polipeptidų, kur kiekvienas iš jų susideda iš alanino, γ-benzilglutamato, tirozino ir trifluoracetillizino, mišinio tirpalui; ir

d) polipeptidų mišinio gryninimą.

6. Glatiramero acetato gavimo būdas, apimantis tokias pakopas:

a) tirozino, alanino, γ-benzilglutamato, ir N-trifluoracetillizino N-karboksianhidridų polimerizaciją, susidarant blokuotam glatiramero acetatui;

b) blokuoto glatiramero acetato deblokavimą hidrobromido rūgšties tirpalu acto rūgštyje, kur tirpalas apima mažiau nei 0,5 % laisvo bromo ir mažiau nei 1000 ppm metalo jonų priemaišų, susidarant trifluoracetilglatiramero acetatui;

c) trifluoracetilglatiramero acetato reakciją su vandeniniu piperidinu, susidarant glatiramero acetatui; ir

d) glatiramero acetato gryninimą.

7. Būdas pagal bet kurį iš 1-6 punktą, kur hidrobromido rūgšties tirpalas acto rūgštyje apima mažiau nei 0,05 % laisvo bromo, geriau, mažiau nei 0,01 % laisvo bromo, dar geriau, mažiau nei 0,001 % laisvo bromo, netgi dar geriau, kad hidrobromido rūgšties tirpalas acto rūgštyje visai neturi laisvo bromo.

8. Būdas pagal 7 punktą, kur hidrobromido rūgšties tirpalas acto rūgštyje apima mažiau nei 100 ppm metalo jonų priemaišų.

9. Būdas pagal 8 punktą, kur hidrobromido rūgšties tirpalas acto rūgštyje apima mažiau nei 30 ppm metalo jonų priemaišų.

10. Būdas pagal 9 punktą, kur hidrobromido rūgšties tirpalas acto rūgštyje apima mažiau nei 20 ppm metalo jonų priemaišų.

11. Būdas pagal 10 punktą, kur hidrobromido rūgšties tirpalas acto rūgštyje apima mažiau nei 10 ppm metalo jonų priemaišų.

12. Būdas pagal 11 punktą, kur hidrobromido rūgšties tirpalas acto rūgštyje visai neturi metalo jonų priemaišų.

13. Būdas pagal bet kurį iš 1-12 punktą, kur hidrobromido rūgšties tirpalo acto rūgštyje spalva yra mažiau nei 2000 APHA.

14. Būdas pagal 13 punktą, kur hidrobromido rūgšties tirpalo acto rūgštyje spalva yra mažiau nei 1000 APHA.

15. Būdas pagal 14 punktą, kur hidrobromido rūgšties tirpalo acto rūgštyje spalva yra mažiau nei 700 APHA.

16. Būdas pagal 15 punktą, kur hidrobromido rūgšties tirpalo acto rūgštyje spalva yra mažiau nei 500 APHA.

17. Būdas pagal bet kurį iš 1-18 punktą, kur hidrobromido rūgšties tirpalas acto rūgštyje gaminamas nemetaliniame reaktoriuje.

18. Būdas pagal bet kurį iš 1-18 punktą, kur hidrobromido rūgšties tirpalas acto rūgštyje gaminamas reaktoriuje, padengtame stiklu arba teflonu.

19. Trifluoracetilglatiramero acetato mišinys, kur mišinys turi norimą vidutinę molekulinę masę, ne daugiau nei 0,1 % brominto tirozino ir mažiau nei 1000 ppm metalo jonų priemaišų.

20. Glatiramero acetato mišinys, kur mišinys turi norimą vidutinę molekulinę masę ir mažiau nei 1000 ppm metalo jonų priemaišų.

21. Mišinys pagal bet kurį iš 19-20 punktą, kur mišinys apima mažiau nei 500 ppm metalo jonų priemaišų.

22. Mišinys pagal 21 punktą, kur mišinys apima mažiau nei 100 ppm metalo jonų priemaišų.

23. Mišinys pagal 22 punktą, kur mišinys apima mažiau nei 30 ppm metalo jonų priemaišų.

24. Mišinys pagal 23 punktą, kur mišinys apima mažiau nei 20 ppm metalo jonų priemaišų.

25. Mišinys pagal 24 punktą, kur mišinys apima mažiau nei 10 ppm metalo jonų priemaišų.

26. Mišinys pagal 25 punktą, kur mišinys visai neturi metalo jonų priemaišų.

27. Mišinys pagal bet kurį iš 19-26 punktą, kur mišinio spalva yra mažiau nei 1000 APHA, geriau, mažiau nei 700 APHA.

28. Mišinys pagal 27 punktą, kur mišinio spalva yra mažiau nei 500 APHA.

29. Farmacinės kompozicijos, turinčios glatiramero acetato mišinio, kur mišinys turi iš anksto apspręstą brominto tirozino procentinį kiekį, tinkamą įtraukti į farmacinę kompoziciją, gavimo būdas, apimantis glatiramero acetato partijos gavimą; brominto tirozino procentinio kiekio partijoje matavimą būdu, apimančiu

a) partijos hidrolizę, gaunant hidrolizatą;

b) hidrolizato eliuavimą per chromatografinę kolonėlę;

c) bromtirozino kiekio hidrolizate matavimą;

d) partijos ir bromtirozino aminorūgščių komponentų mėginio tirpalų paruošimą;

e) mėginio tirpalų eliuavimą per pakopos b) kolonėlę; ir

f) brominto tirozino procentinio kiekio partijoje apskaičiavimą; ir

partijos įtraukimą į farmacinę kompoziciją tuo atveju, jei tokiu būdu išmatuotas brominto tirozino procentinis kiekis yra mažesnis nei 0,3 %.

30. Trifluoracetilglatiramero acetatas, pagamintas būdu pagal bet kurį iš 1-4 arba 7-18 punktą.

31. Glatiramero acetatas, pagamintas būdu pagal bet kurį iš 5-18 punktą.

32. Trifluoracetilglatiramero acetato mišinio pagal bet kurį iš 19 arba 21-28 punktą arba trifluoracetilglatiramero acetato pagal 30 punktą panaudojimas glatiramero acetato gamyboje.

---

(51) Int.Cl. ***C07K 5/078*** (2006.01)
A61K 38/05 (2006.01)
C07D 403/04 (2006.01)
A61K 31/41 (2006.01)
A61P 31/14 (2006.01)

(11) **1913015**

(96) 06764266.0

(96) 2006 07 28

(97) 2008 04 23

(97) 2013 12 11

(86) PCT/EP2006/064818

(86) 2006 07 28

(87) WO 2007/014924

(87) 2007 02 08

(30) 05107072, 2005 07 29, EP

(72) RABOISSON, Pierre, Jean-Marie, Bernard, BE
DE KOCK, Herman, Augustinus, BE
VAN DE VREKEN, Wim, BE
SURLERAUX, Dominique, Louis, Nestor, Ghislain, BE
SIMMEN, Kenneth, Alan, BE

(73) Janssen R&D Ireland, Eastgate, Little Island, County Cork, IE

(74) Liudmila GERASIMOVIČ, 9, Ių „Liudmila Gerasimovič, Patentinis patikėtinis“, Vingrių g. 13-42, LT-01141 Vilnius, LT

(54) Hepatito C viruso makrocikliniai slopikliai

Apibrėžties punktai: 12, brėžiniai: 0.

(57) 1. Junginys, kurio formulė

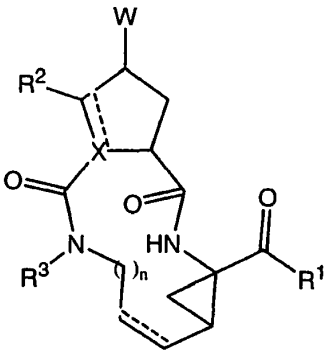

(I)

ir jo *N*-oksidas, druska arba stereoizomeras,

kur kiekviena punktyrinė linija (pažymėta ------) žymi nebūtiną dvigubą jungtį;

X yra N, CH ir, jei X turi dvigubą jungtį, jis yra C;

R^1 yra -NH-SO_2R^{12};

R^2 yra vandenilis, ir kai X yra C arba CH, R^2 taip pat gali būti C_{1-6}-alkilas;

R^3 yra vandenilis, C_{1-6}-alkilas, C_{1-6}-alkoksiC_{1-6}-alkilas arba C_{3-7}-cikloalkilas;

n yra 3, 4, 5 arba 6;

W yra heterociklas, kurio formulė

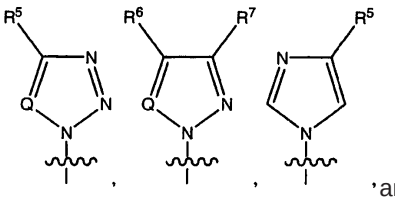

, , arba

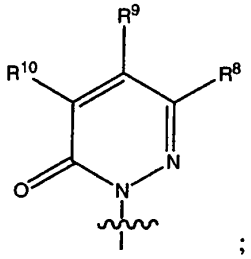

;

Q yra N arba CR^4;

R^4 yra vandenilis; fenilas, nebūtinai turintis C_{1-6}-alkilo arba C_{1-6}-alkoksi pakaitų; tiazolilas, nebūtinai turintis C_{1-6}-alkilo pakaitų; arba piridilas;

R^5 yra fenilas, nebūtinai turintis C_{1-6}-alkilo arba ar C_{1-6}-alkoksi pakaitų; tiazolilas, nebūtinai turintis C_{1-6}-alkilo pakaitų; arba piridilas;

vienas iš R^6, R^7 yra fenilas, nebūtinai turintis C_{1-6}-alkilo arba C_{1-6}-alkoksi pakaitų; tiazolilas, nebūtinai turintis C_{1-6}-alkilo pakaitų; arba piridilas; kai kitas iš R^6, R^7 yra vandenilis; fenilas, nebūtinai turintis C_{1-6}-alkilo arba C_{1-6}alkoksi pakaitų; tiazolilas, nebūtinai turintis C_{1-6}-alkilo pakaitų; arba piridilas;

vienas iš R^8, R^9, R^{10} yra fenilas, nebūtinai turintis C_{1-6}-alkilo arba C_{1-6}-alkoksi pakaitų; tiazolilas, nebūtinai turintis C_{1-6}-alkilo pakaitų; arba piridilas; kai kiti du iš R^8, R^9, R^{10} nepriklausomai yra vandenilis; fenilas, nebūtinai turintis C_{1-6}-alkilo arba C_{1-6}-alkoksi pakaitų; tiazolilas, nebūtinai turintis C_{1-6}-alkilo pakaitų; arba piridilas;

R^{12} yra arilas; Het; C_{3-7}-cikloalkilas, nebūtinai turintis C_{1-6}-alkilo pakaitų; arba C_{1-6}-alkilas, nebūtinai turintis C_{3-7}-cikloalkilo, arilo arba Het pakaitų;

kiekvienas arilas kaip grupė arba grupės dalis yra fenilas, nebūtinai turintis vieną, du arba tris pakaitus, pasirinktus iš halogeno, hidroksi, nitro, ciano, karboksi, C_{1-6}-alkilo, C_{1-6}-alkoksi, C_{1-6}-alkoksiC_{1-6}-alkilo, C_{1-6}-alkilkarbonilo, amino, mono- arba diC_{1-6}-alkilamino, azido, merkapto, polihalogenC_{1-6}-alkilo, polihalogenC_{1-6}-alkoksi, C_{3-7}-cikloalkilo, pirolidinilo, piperidinilo, piperazinilo, 4-C_{1-6}-alkil-piperazinilo, 4-C_{1-6}-alkilkarbonil-piperazinilo, morfolinilo; kur morfolinilo ir piperidinilo grupės nebūtinai gali turėti pakaitais vieną arba du C_{1-6}-alkilo radikalus; ir

kiekvienas Het kaip grupė arba grupės dalis yra 5 arba 6 narių prisotintas, dalinai neprisotintas arba pilnai neprisotintas heterociklinis žiedas, turintis nuo 1 iki 4 heteroatomų, kurių kiekvienas nepriklausomai yra pasirinktas iš azoto, deguonies ir sieros, ir nebūtinai turintis vieną, du arba tris pakaitus, kurių kiekvienas yra nepriklausomai pasirinktas iš grupės, susidedančios iš halogeno, hidroksi, nitro, ciano, karboksi, C_{1-6}-alkilo, C_{1-6}-alkoksi, C_{1-6}-alkoksiC_{1-6}-alkilo, C_{1-6}-alkilkarbonilo, amino, mono- arba diC_{1-6}-alkilamino, azido, merkapto, polihalogenC_{1-6}-alkilo, polihalogenC_{1-6}-alkoksi, C_{3-7}-cikloalkilo, pirolidinilo, piperidinilo, piperazinilo, 4-C_{1-6}-alkil-piperazinilo, 4-C_{1-6}-alkilkarbonil-piperazinilo, morfolinilo; kur morfolinilo ir piperidinilo grupės nebūtinai gali turėti vieną arba du C_{1-6}-alkilo radikalus.

2. Junginys, kurio formulė:

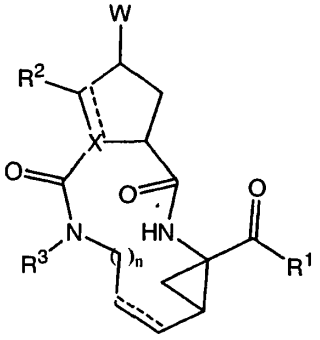

(I)

ir jo *N*-oksidas, druska arba stereoizomeras,

kur kiekviena punktyrinė linija (pažymėta ------) žymi nebūtiną dvigubą jungtį;

X yra N, CH ir, jei X turi dvigubą jungtį, tai jis yra C;

R^1 yra -OR^{11};

R^2 yra vandenilis, ir, jei X yra C arba CH, tai R^2 taip pat gali būti C_{1-6}-alkilas;

R^3 yra vandenilis, C_{1-6}-alkilas, C_{1-6}-alkoksiC_{1-6}-alkilas arba C_{3-7}-cikloalkilas;

n yra 3, 4, 5 arba 6;

W yra heterociklas formulės:

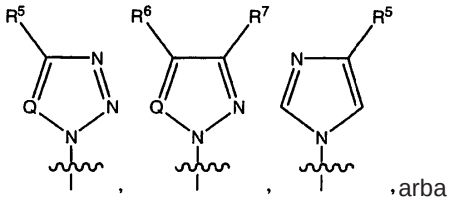

, , ,arba

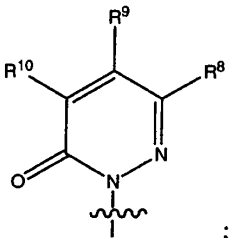

:

Q yra N arba CR^4;

R^4 yra vandenilis; fenilas, nebūtinai turintis C_{1-6}-alkilo arba C_{1-6}-alkoksi pakaitų; tiazolilas, nebūtinai turintis C_{1-6}-alkilo pakaitų; arba piridilas;

R^5 yra fenilas, nebūtinai turintis C_{1-6}-alkilo arba C_{1-6}-alkoksi pakaitų; tiazolilas, nebūtinai turintis C_{1-6}-alkilo pakaitų; arba piridilas;

vienas iš R^6, R^7 yra fenilas, nebūtinai turintis C_{1-6}-alkilo arba C_{1-6}-alkoksi pakaitų; tiazolilas, nebūtinai turintis C_{1-6}-alkilo pakaitų; arba piridilas; kai kitas iš R^6, R^7 yra vandenilis; fenilas, nebūtinai turintis C_{1-6}-alkilo arba ar C_{1-6}-alkoksi pakaitų; tiazolilas, nebūtinai turintis C_{1-6}-alkilo pakaitų; arba piridilas;

vienas iš R^8, R^9, R^{10} yra fenilas, nebūtinai turintis C_{1-6}-alkilo arba C_{1-6}-alkoksi pakaitų; tiazolilas, nebūtinai turintis C_{1-6}-alkilo pakaitų; arba piridilas; kai kiti du iš R^8, R^9, R^{10} nepriklausomai yra vandenilis; fenilas, nebūtinai turintis C_{1-6}-alkilo arba C_{1-6}-alkoksi pakaitų; tiazolilas, nebūtinai turintis C_{1-6}-alkilo pakaitų; arba piridilas;

R^{11} yra vandenilis arba C_{1-6}-alkilas.

3. Junginys pagal 1 punktą, kur junginys yra formulės (I-c), (I-d) arba (I-e):

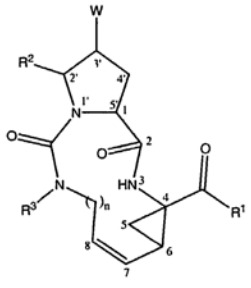

(I-c)

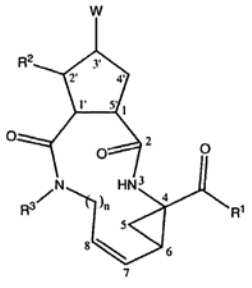

(I-d)

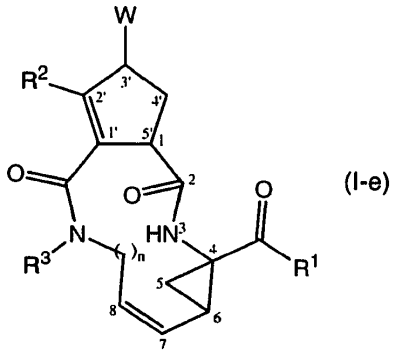

(I-e)

4. Junginys pagal bet kurį vieną iš 1-3 punktų, kur W yra

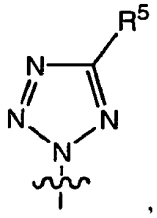

,

ir R^5 yra fenilas, 3-metoksifenilas, 3,4-dimetoksifenilas, 4-etoksifenilas, 4-propoksifenilas, 4-butoksifenilas, 2-piridilas, 3-piridilas arba 4-piridilas.

5. Junginys pagal bet kurį vieną iš 1-3 punktų, kur W yra

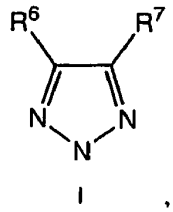

,

kur R^6 yra fenilas, *m*-metoksifenilas, 2-piridilas, 3-piridilas arba 2-tiazolilas; ir

R^7 yra fenilas, *p*-metoksifenilas arba 4-etoksifenilas.

6. Junginys pagal bet kurį vieną iš 1 arba 3-6 punktų, kur R^1 yra -$NHS(=O)_2R^{12}$, kur R^{12} yra metilas, ciklopropilas arba fenilas.

7. Junginys pagal bet kurį vieną iš 1-6 punktų, kuris yra kitoks, nei *N*-oksidas, arba druska.

8. Derinys, apimantis:

(a) junginį pagal bet kurį vieną iš 1, 3 arba 6 punktų, arba jo farmaciniu požiūriu priimtiną druską; ir

(b) ritonavirą arba jo farmaciniu požiūriu priimtiną druską.

9. Farmacinė kompozicija, apimanti nešiklį ir kaip veikliąjį ingredientą junginio pagal bet kurį vieną iš 1,

3 arba 6 punktų prieš virusą veiksmingą kiekį arba derinį pagal 8 punktą.

10. Junginys pagal bet kurį vieną iš 1, 3 arba 6 punktų arba derinys pagal 8 punktą, skirtas naudoti kaip vaistas.

11. Junginio pagal bet kurį vieną iš 1, 3 arba 6 punktų arba derinio pagal 8 punktą panaudojimas gaminant vaistą, skirtą HCV replikacijos slopinimui.

12. Junginio pagal bet kurį iš 1-7 punktų gamybos būdas, kur minėtas būdas apima tokias stadijas:

(a) gauna junginį formulės (I), kur jungtis tarp C_7 ir C_8 yra dviguba jungtis, kuris yra junginys formulės (I-i), sudarant dvigubą jungtį tarp C_7 ir C_8, ypač su olefinų mainų reakcija, tuo pat metu ciklizuojant iki makrociklo, kaip parodyta šioje reakcijos schemoje:

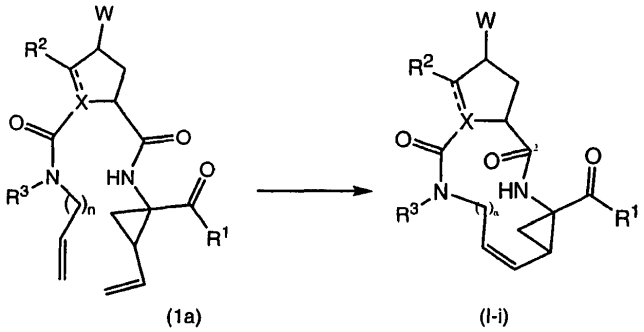

(1a) (I-i)

(b) junginį formulės (I-i) paverčia junginiu formulės (I), kur jungtis tarp C7 ir C8 makrocikle yra vienguba jungtis, t. y. junginiu formulės (I-j):

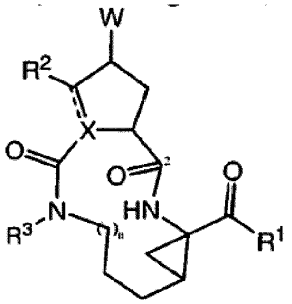

(I-j)

redukuojant C7-C8 dvigubą jungtį junginiuose formulės (I-i);

(c) gauna junginį formulės (I), kur R^1 žymi $-NHSO_2R^{12}$, kur minėti junginiai yra išreikšti formule (I-k-1), sudarant amido jungtį tarp tarpinio junginio (2a) ir sulfonilamino (2b), arba gauna junginį (I), kur R^1 žymi $-OR^{11}$, t. y. junginį (I-k-2), sudarant esterio jungtį tarp tarpinio junginio (2a) ir alkoholio (2c), kaip parodyta šioje schemoje, kur G žymi grupę:

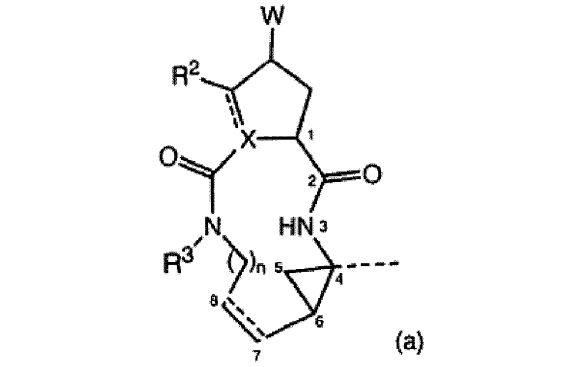

(a)

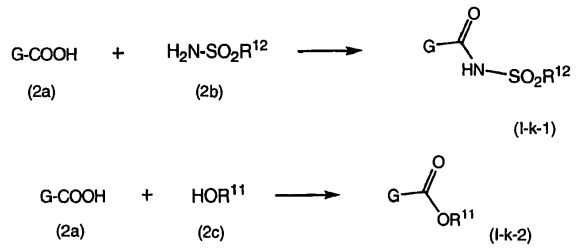

(I-k-1)

(I-k-2)

(d) tarpinį junginį (4a) veikia tarpiniu junginiu (4b), kaip parodyta šioje reakcijos schemoje:

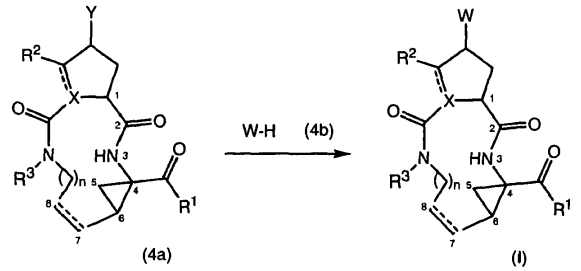

(4a) (I)

kur Y junginyje (4a) žymi hidroksi arba pasišalinančią grupę; kur reakcija yra ypatingai O-arilinimo reakcija, kur Y žymi pasišalinančią grupę, arba Mitsunobu reakcija, kur Y žymi hidroksi;

(e) gauna junginį formulės (I), kur R^3 yra vandenilis, kur minėtas junginys yra išreikštas (I-l), iš atitinkamo tarpinio junginio (3a) su apsaugotu azotu, kur PG žymi azotą apsaugančią grupę:

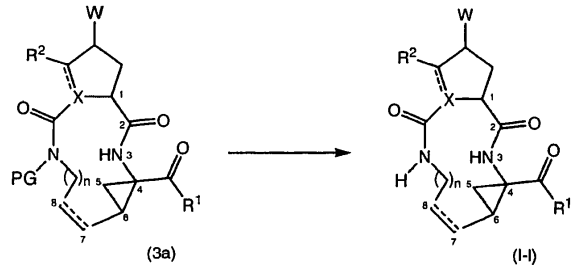

(3a) (I-l)

(f) junginius formulės (I) paverčia vienas kitu funkcinės grupės transformavimo reakcija; arba

(g) sudaro druskos formą, junginio formulės (I) laisvą formą veikiant rūgštimi arba baze.

(51) Int.Cl. ***C07K 7/06*** (2006.01)
C07K 7/08 (2006.01)
C07K 7/64 (2006.01)
A61K 38/04 (2006.01)
(11) **1856140**
(96) 05707463.5
(96) 2005 02 17
(97) 2007 11 21
(97) 2013 12 25
(86) PCT/EP2005/001622
(86) 2005 02 17
(87) WO 2006/087001
(87) 2006 08 24
(72) DE MARCO, Steven, J., CH
MOEHLE, Kerstin, CH
HENZE, Heiko, CH
SELLIER, Odile, FR
JUNG, Francoise, FR
GOMBERT, Frank, DE
OBRECHT, Daniel, CH
LUDIN, Christian, CH
(73) Polyphor Ltd., 4123 Allschwil, CH
Universität Zürich, 8006 Zürich, CH
(74) Jurga PETNIŪNAITĖ, 51, AAA Law, J.Jasinskio g. 16A, LT-03163 Vilnius, LT
(54) Prie matricos pritvirtinti beta-plaukų segtuko struktūros peptidomimetikai su proteazės inhibitoriniu aktyvumu

Apibrėžties punktai: 42, brėžiniai: 0.

(57) 1. Junginys, kurio formulė

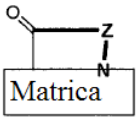

(I),

kurioje

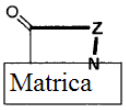

yra dipeptido liekana, sudaryta iš dviejų skirtingų aminorūgščių struktūrinių elementų, kur dipeptidas yra ^{D}Pro-^{L}Pro, ir

Z yra undekapeptido grandinė, sudaryta iš vienuolikos aminorūgščių liekanų, kurioje P1 liekana yra Nle, Ile, Aoc, hLeu, Chg, OctG, hPhe, 4AmPhe, Cha, Phe, Tyr, 2Cl-Phe, Trp, 1-Nal, arba Leu liekana;

P2 liekana yra Cys, Glu, Nle, Thr arba Gln liekana;

P3 liekana yra Thr, Ala arba Abu liekana;

P4 liekana yra Lys, Nle, Ala, Abu yra Thr liekana;

P5 liekana yra Ser, AlloThr arba Dpr liekana;

P6 liekana yra Ile, C5al, Leu, Nle, Aoc, OctG, Cha, hLeu, hPhe, Chg, t-BuA, Glu arba Asp liekana;

P7 liekana yra Pro liekana;

P8 liekana yra Pro, Ala arba Pro(4NHCOPhe) liekana;

P9 liekana yra Tyr, Phe, Ile, Nle, Cha, Gln, Arg, Lys, His arba Thr liekana; P10 liekana yra Cys, Arg, Nle, Gln, Lys, Met, Thr arba Ser liekana; ir P11 liekana yra Tyr, Gln, Arg, Ser, Nle, 2-Nal, 2Cl-Phe, Cha, Phg, Phe, Asp, Asn arba Thr liekana,

dvi Cys liekanos, kurios yra kaip P2 ir P10 liekanos, yra sujungtos disulfidiniu tilteliu, sudarytu pakeičiant dvi -SH grupes dviejose Cys liekanose viena -S-S- grupe,

laisvoje formoje arba farmaciniu požiūriu priimtinos druskos formoje.

2. Formulės I junginys pagal 1 punktą, kuriame, minėtoje undekapeptido grandinėje, P1 liekana yra Phe, hPhe, 4AmPhe, Nle, Chg, Ile, Tyr, Trp, 2Cl-Phe, 1-Nal arba Cha liekana;

P2 liekana yra Cys, Glu arba Nle liekana;

P3 liekana yra Thr liekana;

P4 liekana yra Lys arba Nle liekana;

P5 liekana yra Ser, AlloThr arba Dpr liekana;

P6 liekana yra Asp arba Glu liekana;

P8 liekana yra Pro liekana;

P9 liekana yra Ile, Nle, Cha, Gln arba Tyr liekana;

P10 liekana yra Cys, Arg, arba Nle liekana; ir

P11 liekana yra Thr, Asp, Ser, Tyr, Phe, Asn arba Arg liekana.

3. Formulės I junginys pagal 1 punktą, kuriame, minėtoje undekapeptido grandinėje,

P1 liekana yra Ile, Nle, Aoc, hLeu, Chg, OctG arba hPhe liekana;

P2 liekana yra Cys, Glu, Thr arba Gln liekana;

P3 liekana yra Thr, Ala, arba Abu liekana;

P4 liekana yra Ala, Thr arba Abu liekana;

P5 liekana yra Ser liekana;

P6 liekana yra OctG, Ile, Cha, Leu, C5al, Nle, Aoc, Chg, t-BuA, arba hLeu liekana;

P8 liekana yra Pro, arba Pro(4NHCOPhe) liekana;

P9 liekana yra Gln, Tyr, Ile, arba Phe liekana;

P10 liekana yra Cys, Lys, Gln, Thr, Met, arba Arg liekana; ir

P11 liekana yra Tyr, Ser, Arg, Gln, Nle, 2-Nal, 2Cl-Phe, Phe, Cha arba Phg liekana.

4. Formulės I junginys pagal 1 punktą, kuriame, minėtoje undekapeptido grandinėje,

P1 liekana yra Cha, Tyr arba Trp liekana;

P2 liekana yra Cys liekana;

P3 liekana yra Thr liekana;

P4 liekana yra Lys liekana;

P5 liekana yra Ser liekana;

P6 liekana yra Leu liekana;

P8 liekana yra Pro liekana;

P9 liekana yra Lys liekana;

P10 liekana yra Cys liekana; ir

P11 liekana yra Arg liekana.

5. Formulės I junginys pagal 1 punktą, kuriame, minėtoje undekapeptido grandinėje,
P1 liekana yra Phe liekana;
P2 liekana yra Cys liekana;
P3 liekana yra Thr liekana;
P4 liekana yra Lys liekana;
P5 liekana yra Ser liekana;
P6 liekana yra Asp liekana;
P8 liekana yra Pro liekana;
P9 liekana yra Ile liekana;
P10 liekana yra Cys liekana; ir
P11 liekana yra Tyr liekana.

6. Formulės I junginys pagal 1 punktą, kuriame, minėtoje undekapeptido grandinėje,
P1 liekana yra Ile liekana;
P2 liekana yra Cys liekana;
P3 liekana yra Thr liekana;
P4 liekana yra Lys liekana;
P5 liekana yra Ser liekana;
P6 liekana yra Asp liekana;
P8 liekana yra Pro liekana;
P9 liekana yra Nle liekana;
P10 liekana yra Cys liekana; ir
P11 liekana yra Arg liekana.

7. Formulės I junginys pagal 1 punktą, kuriame, minėtoje undekapeptido grandinėje,
P1 liekana yra Ile liekana;
P2 liekana yra Cys liekana;
P3 liekana yra Thr liekana;
P4 liekana yra Lys liekana;
P5 liekana yra Ser liekana;
P6 liekana yra Asp liekana;
P8 liekana yra Pro liekana;
P9 liekana yra Cha liekana;
P10 liekana yra Cys liekana; ir
P11 liekana yra Arg liekana.

8. Formulės I junginys pagal 1 punktą, kuriame, minėtoje undekapeptido grandinėje,
P1 liekana yra Ile liekana;
P2 liekana yra Cys liekana;
P3 liekana yra Thr liekana;
P4 liekana yra Nle liekana;
P5 liekana yra Ser liekana;
P6 liekana yra Asp liekana;
P8 liekana yra Pro liekana;
P9 liekana yra Ile liekana;
P10 liekana yra Cys liekana; IR
P11 liekana yra Arg liekana.

9. Formulės I junginys pagal 1 punktą, kuriame, minėtoje undekapeptido grandinėje,
P1 liekana yra Phe liekana;
P2 liekana yra Cys liekana;
P3 liekana yra Thr liekana;
P4 liekana yra Nle liekana;
P5 liekana yra Ser liekana;
P6 liekana yra Asp liekana;
P8 liekana yra Pro liekana;
P9 liekana yra Ile liekana;
P10 liekana yra Cys liekana; ir
P11 liekana yra Tyr liekana.

10. Formulės I junginys pagal 1 punktą, kuriame, minėtoje undekapeptido grandinėje,
P1 liekana yra Chg liekana;
P2 liekana yra Cys liekana;
P3 liekana yra Thr liekana;
P4 liekana yra Lys liekana;
P5 liekana yra Ser liekana;
P6 liekana yra Asp liekana;
P8 liekana yra Pro liekana;
P9 liekana yra Ile liekana;
P10 liekana yra Cys liekana; ir
P11 liekana yra Tyr liekana.

11. Formulės I junginys pagal 1 punktą, kuriame, minėtoje undekapeptido grandinėje,
P1 liekana yra Nle liekana;
P2 liekana yra Cys liekana;
P3 liekana yra Thr liekana;
P4 liekana yra Ala liekana;
P5 liekana yra Ser liekana;
P6 liekana yra Ile liekana;
P8 liekana yra Pro liekana;
P9 liekana yra Gln liekana;
P10 liekana yra Cys liekana; ir
P11 liekana yra Gln liekana.

12. Formulės I junginys pagal 1 punktą, kuriame, minėtoje undekapeptido grandinėje,
P1 liekana yra Nle liekana;
P2 liekana yra Cys liekana;
P3 liekana yra Thr liekana;
P4 liekana yra Ala liekana;
P5 liekana yra Ser liekana;
P6 liekana yra Ile liekana;
P8 liekana yra Pro liekana;
P9 liekana yra Gln liekana;
P10 liekana yra Cys liekana; ir
P11 liekana yra Tyr liekana.

13. Formulės I junginys pagal 1 punktą, kuriame, minėtoje undekapeptido grandinėje,
P1 liekana yra hPhe liekana;
P2 liekana yra Cys liekana;

P3 liekana yra Thr liekana;
P4 liekana yra Ala liekana;
P5 liekana yra Ser liekana;
P6 liekana yra OctG liekana;
P8 liekana yra Pro liekana;
P9 liekana yra Gln liekana;
P10 liekana yra Cys liekana; ir
P11 liekana yra Gln liekana.

14. Formulės I junginys pagal 1 punktą, kuriame, minėtoje undekapeptido grandinėje,
P1 liekana yra OctG liekana;
P2 liekana yra Gln liekana;
P3 liekana yra Thr liekana;
P4 liekana yra Ala liekana;
P5 liekana yra Ser liekana;
P6 liekana yra Ile liekana;
P8 liekana yra Pro liekana;
P9 liekana yra Gln liekana;
P10 liekana yra Thr liekana; ir
P11 liekana yra Tyr liekana.

15. Formulės I junginys pagal 1 punktą, kuriame, minėtoje undekapeptido grandinėje,
P1 liekana yra hPhe liekana;
P2 liekana yra Cys liekana;
P3 liekana yra Thr liekana;
P4 liekana yra Ala liekana;
P5 liekana yra Ser liekana;
P6 liekana yra Cha liekana;
P8 liekana yra Pro liekana;
P9 liekana yra Gln liekana;
P10 liekana yra Cys liekana; ir
P11 liekana yra Phe liekana.

16. Formulės I junginys pagal 1 punktą, kuriame, minėtoje undekapeptido grandinėje,
P1 liekana yra OctG liekana;
P2 liekana yra Glu liekana;
P3 liekana yra Thr liekana;
P4 liekana yra Ala liekana;
P5 liekana yra Ser liekana;
P6 liekana yra Ile liekana;
P8 liekana yra Pro liekana;
P9 liekana yra Gln liekana;
P10 liekana yra Lys liekana; ir
P11 liekana yra Tyr liekana.

17. Formulės I junginys pagal 1 punktą, kuriame, minėtoje undekapeptido grandinėje,
P1 liekana yra OctG liekana;
P2 liekana yra Cys liekana;
P3 liekana yra Thr liekana;
P4 liekana yra Ala liekana;
P5 liekana yra Ser liekana;
P6 liekana yra Cha liekana;
P8 liekana yra Pro liekana;
P9 liekana yra Gln liekana;
P10 liekana yra Cys liekana; ir
P11 liekana yra Phe liekana.

18. Formulės I junginys pagal 1 punktą, kuriame, minėtoje undekapeptido grandinėje,
P1 liekana yra hPhe liekana;
P2 liekana yra Cys liekana;
P3 liekana yra Thr liekana;
P4 liekana yra Ala liekana;
P5 liekana yra Ser liekana;
P6 liekana yra Cha liekana;
P8 liekana yra Pro liekana;
P9 liekana yra Gln liekana;
P10 liekana yra Cys liekana; ir
P11 liekana yra Gln liekana.

19. Formulės I junginys pagal 1 punktą, kuriame, minėtoje undekapeptido grandinėje,
P1 liekana yra OctG liekana;
P2 liekana yra Cys liekana;
P3 liekana yra Thr liekana;
P4 liekana yra Ala liekana;
P5 liekana yra Ser liekana;
P6 liekana yra Cha liekana;
P8 liekana yra Pro(4NHCOPhe) liekana;
P9 liekana yra Gln liekana;
P10 liekana yra Cys liekana; ir
P11 liekana yra Gln liekana.

20. Formulės I junginys pagal 1 punktą, kuriame, minėtoje undekapeptido grandinėje,
P1 liekana yra hPhe liekana;
P2 liekana yra Cys liekana;
P3 liekana yra Thr liekana;
P4 liekana yra Ala liekana;
P5 liekana yra Ser liekana;
P6 liekana yra OctG liekana;
P8 liekana yra Pro liekana;
P9 liekana yra Gln liekana;
P10 liekana yra Cys liekana; ir
P11 liekana yra Tyr liekana.

21. Formulės I junginys pagal 1 punktą, kuriame, minėtoje undekapeptido grandinėje,
P1 liekana yra Chg liekana;
P2 liekana yra Cys liekana;
P3 liekana yra Thr liekana;
P4 liekana yra Lys liekana;
P5 liekana yra Ser liekana;
P6 liekana yra Asp liekana;

P8 liekana yra Pro liekana;
P9 liekana yra Ile liekana;
P10 liekana yra Cys liekana; ir
P11 liekana yra Thr liekana.

22. Formulės I junginys pagal 1 punktą, kuriame, minėtoje undekapeptido grandinėje,
P1 liekana yra Chg liekana;
P2 liekana yra Cys liekana;
P3 liekana yra Thr liekana;
P4 liekana yra Lys liekana;
P5 liekana yra Ser liekana;
P6 liekana yra Asp liekana;
P8 liekana yra Pro liekana;
P9 liekana yra Ile liekana;
P10 liekana yra Cys liekana; ir
P11 liekana yra Asp liekana.

23. Formulės I junginys pagal 1 punktą, kuriame, minėtoje undekapeptido grandinėje,
P1 liekana yra OctG liekana;
P2 liekana yra Cys liekana;
P3 liekana yra Thr liekana;
P4 liekana yra Ala liekana;
P5 liekana yra Ser liekana;
P6 liekana yra Cha liekana;
P8 liekana yra Pro liekana;
P9 liekana yra Gln liekana;
P10 liekana yra Cys liekana; ir
P11 liekana yra Gin liekana.

24. Formulės I junginys pagal 1 punktą, kuriame, minėtoje undekapeptido grandinėje,
P1 liekana yra OctG liekana;
P2 liekana yra Cys liekana;
P3 liekana yra Thr liekana;
P4 liekana yra Ala liekana;
P5 liekana yra Ser liekana;
P6 liekana yra Ile liekana;
P8 liekana yra Pro liekana;
P9 liekana yra Gln liekana;
P10 liekana yra Cys liekana; ir
P11 liekana yra Tyr liekana.

25. Formulės I junginys pagal 1 punktą, kuriame, minėtoje undekapeptido grandinėje,
P1 liekana yra OctG liekana;
P2 liekana yra Cys liekana;
P3 liekana yra Thr liekana;
P4 liekana yra Ala liekana;
P5 liekana yra Ser liekana;
P6 liekana yra OctG liekana;
P8 liekana yra Pro liekana;
P9 liekana yra Gln liekana;
P10 liekana yra Cys liekana; ir
P11 liekana yra Gln liekana.

26. Formulės I junginys pagal 1 punktą, kuriame, minėtoje undekapeptido grandinėje,
P1 liekana yra Cha liekana;
P2 liekana yra Cys liekana;
P3 liekana yra Thr liekana;
P4 liekana yra Lys liekana;
P5 liekana yra Ser liekana;
P6 liekana yra Leu liekana;
P8 liekana yra Pro liekana;
P9 liekana yra Lys liekana;
P10 liekana yra Cys liekana; ir
P11 liekana yra Arg liekana.

27. Formulės I junginys pagal 1 punktą, kuriame, minėtoje undekapeptido grandinėje,
P1 liekana yra Tyr liekana;
P2 liekana yra Cys liekana;
P3 liekana yra Thr liekana;
P4 liekana yra Lys liekana;
P5 liekana yra Ser liekana;
P6 liekana yra Leu liekana;
P8 liekana yra Pro liekana;
P9 liekana yra Lys liekana;
P10 liekana yra Cys liekana; ir
P11 liekana yra Arg liekana.

28. Formulės I junginys pagal 1 punktą, kuriame, minėtoje undekapeptido grandinėje,
P1 liekana yra Trp liekana;
P2 liekana yra Cys liekana;
P3 liekana yra Thr liekana;
P4 liekana yra Lys liekana;
P5 liekana yra Ser liekana;
P6 liekana yra Leu liekana;
P8 liekana yra Pro liekana;
P9 liekana yra Lys liekana;
P10 liekana yra Cys liekana; ir
P11 liekana yra Arg liekana.

29. Formulės I junginys pagal 1 punktą enantiomero formoje.

30. Formulės I junginys kaip apibrėžta bet kuriame 1-29 punkte, skirtas panaudoti kaip terapiniu požiūriu aktyvi medžiaga.

31. Formulės I junginys pagal 30 punktą su selektyviu proteazės inhibitoriniu aktyvumu, ypatingai prieš katepsiną G, elastazę arba triptazę; ir/arba su priešvėžiniu aktyvumu; ir/arba su priešuždegiminiu aktyvumu; ir/arba su priešinfekciniu aktyvumu; ir/arba su aktyvumu prieš kardiovaskuliarinę ligą; ir/

arba su aktyvumu prieš immunologinę ligą; ir/arba su priešneurodegeneraciniu aktyvumu; ir/arba su aktyvumu prieš plaučių ligą.

32. Farmacinė kompozicija, apimanti formulės I junginį, kaip apibrėžta bet kuriame 1-29 punkte, kaip aktyvų ingredientą ir farmaciniu požiūriu priimtiną nešiklį.

33. Kompozicija pagal 32 punktą, b e s i s k i r i a n t i tuo, kad ji yra formoje, tinkamoje įvedimui per burną, bukaliniam, rektaliniam, vaginaliniam, topiniam, transderminiam, per gleivinę, per plaučius, injekciniam, inhaliaciniam arba implantaciniam įvedimui.

34. Kompozicija pagal 32 arba 33 punktą, b e s i s k i r i a n t i tuo, kad ji yra tabletės, draže, kapsulės, pastilės, žirnelio, miltelių, skysčio, tirpalo, sirupo, eliksyro, suspensijos, suspensijos, emulsijos, gelio, kremo, tepalo, pleistro, purškalo, purkštuvo, inhaliatoriaus, įpūtimo, žvakutės, prailginto atpalaidavimo sistemos, ilgai veikiančios kompozicijos, sulėtinto išlaisvinimo preparato arba liposomos formos.

35. Panaudojimas formulės I junginio, kaip apibrėžta bet kuriame 1-29 punkte, gamyboje vaisto, skirto proteazės fermento slopinimui.

36. Panaudojimas pagal 35 punktą, b e s i s k i r i a n t i tuo, kad minėtas vaistas yra numatomas naudoti sveiko individo infekcijos prevencijai arba infekuoto paciento infekcijos sulėtinimui; arba kur vėžys yra medijuojamas arba atsirandantis iš proteazės aktyvumo; arba kur imunologinė liga yra medijuota arba yra proteazės aktyvumo padarinys; arba kur uždegimas yra medijuotas arba yra proteazės aktyvumo padarinys; arba kur imunologinė reakcija yra medijuota arba yra proteazės aktyvumo padarinys.

37. Panaudojimas formulės I junginio, kaip apibrėžta bet kuriame 2 ir 5-10 punkte, gamyboje vaisto, skirto katepsino G slopinimui.

38. Panaudojimas formulės I junginio, kaip apibrėžta bet kuriame 3 ir 11-22 punkte, gamyboje vaisto, skirto elastazės slopinimui.

39. Panaudojimas formulės I junginio, kaip apibrėžta bet kuriame 4 ir 23-25 punkte, gamyboje vaisto, skirto triptazės slopinimui.

40. Gamybos būdas formulės I junginio, kaip apibrėžta bet kuriame 1-28 punkte, kur būdas apima

(a) sujungimą tinkamai funkcionalizuoto kieto nešiklio su tinkamai N-apsaugotu dariniu tos aminorūgšties, kuri norimame galiniame produkte yra 5, 6 arba 7 padėtyje, kur bet kuri funkcinė grupė, kuri gali būti minėtame N-apsaugotame aminorūgšties darinyje, taip pat yra tinkamai apsaugota;

(b) pašalinimą N-apsaugančios grupės nuo taip gauto produkto;

(c) sujungimą taip gauto produkto su tinkamai N-apsaugotu dariniu tos aminorūgšties, kuri norimame galutiniame produkte yra viena padėtimi arčiau N-galinės aminorūgšties liekanos, kur bet kuri funkcinė grupė, kuri gali būti minėtame N-apsaugotame aminorūgšties darinyje, taip pat yra tinkamai apsaugota;

(d) pašalinimą N-apsaugančios grupės nuo taip gauto produkto;

(e) pakartojimą (c) ir (d) pakopų, iki bus įvesta N-galinė aminorūgšties liekana;

(f) sujungimą taip gauto produkto su junginiu, kurio formulė

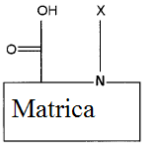

(II),

kurioje

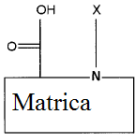

yra kaip apibrėžta 1 punkte ir X yra N-apsauganti grupė arba alternatyviai,

(fa) sujungimą (e) pakopoje gauto produkto su tinkamai N-apsaugotu L-prolino aminorūgšties dariniu;

(fb) pašalinimą N-apsaugančios grupės nuo taip gauto produkto; ir (fc) sujungimą taip gauto produkto su tinkamai N-apsaugotu D-prolino aminorūgšties dariniu;

(g) pašalinimą N-apsaugančos grupės nuo (f) pakopoje arba (fc) pakopoje gauto produkto;

(h) sujungimą taip gauto produkto su tinkamai N-apsaugotu dariniu aminorūgšties, kuri yra norimo galinio produkto 11 padėtyje, kur bet kuri funkcinė grupė, kuri gali būti minėtame N-apsaugotame aminorūgšties darinyje, taip pat yra tinkamai apsaugota;

(i) pašalinimą N-apsaugančios grupės nuo taip gauto produkto;

(j) sujungimą taip gauto produkto su tinkamai N-apsaugotu dariniu aminorūgšties, kuri yra norimame galiniame produkte viena pozicija toliau nuo 11 padėties, kur bet kuri funkcinė grupė, kuri gali būti minėtame N-apsaugotame aminorūgšties darinyje, taip pat yra tinkamai apsaugota;

(k) pašalinimą N-apsaugančios grupės nuo taip gauto produkto;

(l) pakartojimą (j) ir (k) pakopų, iki bus įvestos visos aminorūgščių liekanos;

(m) jeigu norima, selektyviai apsaugos pašalinimą nuo vienos arba keletos apsaugotų funkcinių grupių, esančių molekulėje ir tinkamai pakeičiant taip išlaisvintas funkcines grupes;

(n) jeigu norima, sudarymą tarpgrandininių ryšių tarp atitinkamų aminorūgščių liekanų 2 ir 10 padėtyse;

(o) atskyrimą taip gauto produkto nuo kieto nešiklio;

(p) ciklinimą produkto, atskelto nuo kieto nešiklio;

(q) pašalinimą bet kokios apsaugančios grupės, esančios ant bet kokios aminorūgšties liekanos funkcinės grupės taip gautame cikliniame produkte ir jeigu norima, bet kokios apsaugančios grupės, kuri gali dar būti taip gautoje molekulėje; ir

(r) jeigu norima, konvertavimą taip gauto formulės I junginio laisvoje formoje į farmaciniu požiūriu priimtiną druską, arba taip gautos farmaciniu požiūriu priimtinos arba nepriimtinos druskos konvertavimą į atitinkamą formulės I junginį laisvoje formoje arba į skirtingą farmaciniu požiūriu priimtiną druską.

41. Gamybos būdas formulės I junginio, kaip apibrėžta bet kuriame 1-28 punkte, kur būdas apima

(a') sujungimą tinkamai funkcionalizuoto kieto nešiklio su junginiu, kurio formulė

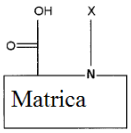

(II),

kurioje

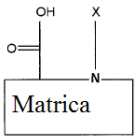

yra kaip apibrėžta 1 punkte ir X yra N-apsauganti grupė, arba kitaip,

(a'a) sujungimą tinkamai funkcionalizuoto kieto nešiklio su tinkamai N-apsaugotu

L-prolino aminorūgšties dariniu;

(a'b) pašalinimą N-apsaugančios grupės nuo taip gauto produkto; ir

(a'c) sujungimą taip gauto produkto su tinkamai N-apsaugotu D-prolino aminorūgšties dariniu;

(b') pašalinimą N-apsaugančios grupės nuo (a') arba (a'c) pakopoje taip gauto produkto;

(c') sujungimą taip gauto produkto su tinkamai N-apsaugotu aminorūgšties dariniu, kuris norimame galiniame produkte yra 11 padėtyje, kur bet kuri funkcinė grupė, kuri gali būti minėtame N-apsaugotame aminorūgšties darinyje, taip pat yra tinkamai apsaugota;

(d') pašalinimą N-apsaugančios grupės nuo taip gauto produkto;

(e') sujungimą taip gauto produkto su tinkamai N-apsaugotu aminorūgšties dariniu, kuris norimame galiniame produkte yra viena pozicija toliau nuo 11 padėties, kur bet kuri funkcinė grupė, kuri gali būti minėtame N-apsaugotame aminorūgšties darinyje, taip pat yra tinkamai apsaugota;

(f) pašalinimą N-apsaugančios grupės nuo taip gauto produkto;

(g') pakartojimą (e') ir (f) pakopų iki visos aminorūgšties liekanos bus įvestos;

(h') jeigu norima, selektyviai apsaugos pašalinimą nuo vienos arba keletos apsaugotų funkcinių grupių, esančių molekulėje ir tinkamai pakeičiant taip išlaisvintas funkcines grupes;

(i') jeigu norima, sudarymą tarpgrandininių ryšių tarp atitinkamų aminorūgščių liekanų 2 ir 10 padėtyse;

(j') atskyrimą taip gauto produkto nuo kieto nešiklio;

(k') ciklinimą produkto, atskelto nuo kieto nešiklio;

(l') pašalinimą bet kokios apsaugančios grupės, esančios ant bet kokios aminorūgšties liekanos funkcinės grupės taip gautame cikliniame produkte ir jeigu norima, bet kokios apsaugančios grupės, kuri gali dar būti taip gautoje molekulėje; ir

(m') jeigu norima, konvertavimą taip gauto formulės I junginio laisvoje formoje į farmaciniu požiūriu priimtiną druską, arba konvertavimą taip gautos farmaciniu požiūriu priimtinos arba nepriimtinos druskos į atitinkamą formulės I junginį laisvoje formoje arba į skirtingą farmaciniu požiūriu priimtiną druską.

42. Būdas pagal 40 arba 41 punktą, skirtas formulės I junginio, kaip apibrėžta 29punkte, gamybai, kur būdas apima bet kokios chiralinės pradinės medžiagos panaudojimą enantiomero formoje.

---

(51) Int.Cl. ***C07K 14/18*** (2006.01)
C12N 15/867 (2006.01)
(11) **2456786**
(96) 10737715.2
(96) 2010 07 22
(97) 2012 05 30
(97) 2014 01 08
(86) PCT/US2010/042870
(86) 2010 07 22
(87) WO 2011/011584
(87) 2011 01 27
(30) 228491 P, 2009 07 24, US
(72) ALLEN, James, M., US
VAN HOEVEN, Neal, S., US
LI, Jin Zhong, US
SLOAN, Derek, D., US
DUBENSKY, Thomas W., Jr., US
(73) Immune Design Corp, Seattle, WA 98102, US
(74) Liudmila GERASIMOVIČ, 9, IĮ „Liudmila Gerasimovič, Patentinis patikėtinis", Vingrių g. 13-42, LT-01141 Vilnius, LT
(54) Lentivirusiniai vektoriai, pseudotipizuoti su Sindbis viruso apvalkalo glikoproteinu

Apibrėžties punktai: 23, brėžiniai: 0.

(57) 1. Lentiviruso vektoriaus dalelė, apimanti:

(a) apvalkalą, apimantį:

(i) Sindbis viruso E2 glikoproteiną, kurio seka SEQ ID NO:1, kur 160X nėra arba ji yra aminorūgštis, kitokia, nei glutamo rūgštis, arba kurio seka yra SEQ ID NO:1 variantas, bent 80 % identiškas su SEQ ID NO:1, ir kur 160X nėra arba ji yra aminorūgštis, kitokia, nei glutamo rūgštis, kuris gali infekuoti dendritines ląsteles;

kur E2 nėra sulieto baltymo su Sindbis virusu E3 dalis; ir

(b) lentiviruso vektoriaus genomą, apimantį vieną arba kelias dominančias sekas.

2. Lentiviruso vektoriaus dalelė pagal 1 punktą, kur 160X nėra, arba jis yra glicinas, alaninas, valinas, leucinas arba izoleucinas, toks kaip pasirinktas iš glicino, valino, leucino arba izoleucino.

3. Lentiviruso vektoriaus dalelė pagal 1 arba 2 punktą, kur E2 glikoproteino variantas turi bent vieną aminorūgštį, modifikuotą kad sumažintų bendrą teigiamą krūvį.

4. Lentiviruso vektoriaus dalelė pagal 3 punktą, kur bent viena aminorūgštis, modifikuotina, kad sumažintų bendrą teigiamą krūvį, yra pasirinkta iš SEQ ID NO:1 lizino 70, lizino 76 arba lizino 159, ir optimaliai, kur pakaitai yra nepriklausomai pasirinkti iš glutamo rūgšties arba asparto rūgšties.

5. Lentiviruso vektoriaus dalelė pagal 1 punktą, kur E2 varianto seka yra sekos SEQ ID NO:3 aminorūgščių liekanos nuo 66 iki 488, sekos SEQ ID NO:4 aminorūgščių liekanos nuo 66 iki 488 arba sekos SEQ ID NO:5 aminorūgščių liekanos nuo 66 iki 486 (variantai 1, 2 ir 3).

6. Lentiviruso vektoriaus dalelė pagal bet kurį iš 1-5 punktų, kuri yra variantas, kuriame SEQ ID NO:1 liekana 71-75 yra nepakeista arba turi vieną arba du pakaitus, kurie neveikia varianto gebėjimo infekuoti DC, bet nekeičia aminorūgščių skaičiaus šioje srityje.

7. Lentiviruso vektoriaus dalelė pagal bet kurį iš 1-6 punktų, kur dominanti seka ekspresuoja produktą, kuris yra sukeliančio ligą agento, arba ligos pažeistos ląstelės antigenas.

8. Lentiviruso vektoriaus dalelė pagal bet kurį iš 1-6 punktų, kur dominanti seka koduoja navikų specifinį antigeną, pasirinktinai NY-ESO-1, MAGE, MART-1/Melan-A, BAGE, RAGE, melanocito melanomos ląstelių linijos antigeną, tokį kaip gp100, gp75, mda-7, tirozinazę arba su tirozinaze susijusį baltymą; inksto ląstelių karcinomos antigeną, 5T4, SM22-alfa, karboanhidrazę I, karboanhidrazę IX (žinomą taip pat kaip G250), hipoksijos indukuotus faktorius (pasirinktinai, HIF-1alfa arba HIF-2alfa), VEGF arba prostatos specifinį membranos antigeną (PSMA), prostatos specifinį antigeną (PSA), prostatos rūgščius fosfatus, prostatos šeši-transmembraninį epitelinį antigeną (STEAP), NKX3.1, epitopo proteinus/peptidus, kilusius iš genų, kurie yra mutavę auglio ląstelėse, arba iš genų, kurie yra transkribuoti naviko skirtinguose lygiuose, palyginus su normaliomis ląstelėmis, kaip, pavyzdžiui, telomerazės fermentas, survivinas, mezotelinas, mutavęs ras, bcr/abl-pertvarkymas, Her2/naujas, mutavęs arba laukinio tipo p53, citochromas P450 1B1, nenormaliai ekspresuotos introno sekos, tokios, kaip N-acetilgliukozaminiltransferazė-V; klonų pertvarkymus dėl imunoglobulino genų, generuojančių unikalius idiotipus mielomoje arba B-ląstelių limfomoje; epitopo baltymus/peptidus, kilusius iš onkovirusinių procesų, pavyzdžiui žmogaus papilomos viruso baltymus E6 arba E7; arba nemutavusius onkofetalinius baltymus su navikų selektyvia ekspresija, tokius kaip karcinoembrioninis antigenas arba alfa-fetoproteinas.

9. Lentiviruso vektoriaus dalelė pagal bet kurį iš 1-7 punktų, kur dominanti seka koduoja viruso kilmės antigeną, tokį, kaip ŽIV arba SIV antigenas; adenoviruso polipeptidą, alfaviruso polipeptidus, kaliciviruso polipeptidus, pavyzdžiui, kaliciviruso kapsidės antigeną, koronaviruso polipeptidus, maro viruso polipeptidą, Ebola viruso polipeptidą, enteroviruso polipeptidą, flaviviruso polipeptidą, hepatito viruso (AE) polipeptidą, pavyzdžiui, hepatito B šerdies arba paviršiaus antigeną, arba hepatito C viruso E1 arba E2 glikoproteinus, šerdies arba nestruktūrinius baltymus, *herpes* viruso polipeptidą, pavyzdžiui, paprasto *herpes* viruso arba *varicella zoster* viruso glikoproteiną, imunodeficito viruso polipeptidą, pavyzdžiui, žmogaus imunodeficito viruso apvalkalą arba proteazę, infekcinio peritonito viruso polipeptidą, *influenza* viruso polipeptidą, pavyzdžiui, *influenza A* hemagliutininą, neuraminidazes; arba nukleoproteiną, leukemijos viruso polipeptidą, Marburgo viruso polipeptidą, ortomiksoviruso polipeptidą, papilomos viruso polipeptidą, parainfluenza viruso polipeptidą, pavyzdžiui, hemagliutininą/neuraminidazę, paramiksoviruso polipeptidą, parvoviruso polipeptidą, pestiviruso polipeptidą, pikornaviruso polipeptidą, pavyzdžiui, polioviruso kapsidės polipeptidą, raupų viruso polipeptidą, pavyzdžiui, *vaccinia* viruso polipeptidą, pasiutligės viruso polipeptidą, pavyzdžiui, pasiutligės viruso glikoproteiną G, reoviruso polipeptidą, retroviruso polipeptidą arba rotaviruso polipeptidą.

10. Kompozicija, apimanti lentiviruso vektoriaus dalelę pagal bet kurį iš 1-9 punktų, kur kompozicija turi bent 10^5/ml IU.

11. Lentiviruso vektoriaus įpakavimo sistema, skirta pseudotipinio lentiviruso vektoriaus dalelės pagal bet kurį iš 1-9 punktų arba kompozicijos pagal 10 punktą sudarymui, kuri apima:

(i) pirmą nukleorūgšties molekulę, koduojančią Sindbis viruso E2 glikoproteiną pagal 1 punkto (a) (i); ir

(ii) antrą nukleorūgšties molekulę, koduojančią gag ir pol baltymus;

(iii) trečią nukleorūgšties molekulę, koduojančią rev;

(iv) lentiviruso vektoriaus genomą, apimantį dominančią seką; ir

(v) pakavimo ląstelę.

12. Lentiviruso vektoriaus įpakavimo sistema pagal 11 punktą, kur:

(a) pol batymas turi nefunkcinę integrazę; ir/arba

(b) pol batymas turi nefunkcinę integrazę su D64V mutacija; ir/arba

(c) lentiviruso vektoriaus genomas yra neintegruojantis lentiviruso genomas; ir/arba

(d) pakavimo ląstelė yra stabiliai transformuota su (ii) ir (iii); ir/arba

(e) pakavimo ląstelė yra transformuota su (i) ir (iv).

13. Išskirta nukleino rūgšties molekulė, apimanti nukleotido seką, koduojančią E2 glikoproteiną arba variantą pagal 1 punkto (a)(i) arba bet kurį iš 2 -9 punktų.

14. Nukleino rūgšties molekulė pagal 13 punktą, kur baltymas yra Sindbis E3/E2/6K/E1 poliproteinas, kuris yra apdorotas taip, kad E2 baltymas nėra sulieto su E3 baltymo dalis, kai yra įtrauktas į viruso apvalkalą.

15. Nukleino rūgšties molekulė pagal 14 punktą, kur E3 seka atitinka: (a) SEQ ID NO:20 liekanas 1-65 arba (b) jos variantą su bent 80 % sekos identiškumu su SEQ ID NO:20 liekanomis 1-65, kur liekanos 62-65 yra RSKR (SEQ ID NO: 27), ir variantas yra galintis būti įtrauktas į pseudotipizuoto viruso apvalkalą.

16. Lentiviruso vektoriaus dalelės pagal bet kurį vieną iš 1-9 punktų arba kompozicijos pagal 10 punktą gamybos būdas, kuriame kultivuoja pakavimo ląstelę pagal 11 punktą.

17. Lentiviruso vektoriaus dalelė pagal bet kurį vieną iš 1-9 punktų arba kompozicija pagal 10 punktą, kur lentiviruso vektoriaus genomas

(a) turi inaktyvuotą arba savaime inaktyvuojantį 3'ilgą galinį atkartojimą (LTR); ir/arba

(b) apima U3 elementą, kuriame trūksta bent vieno iš šių:

(i) stipriklio sekos;

(ii) TATA-fragmento (iii) Sp 1 vietos (iv) NK kappa B vietos ir (v) polipurino trakto (PPT); ir/arba

(c) apima nukleotidų seką SEQ ID NO: 21, 22 arba 23; ir/arba

(d) apima nukleotidų seką, koduojančią dendritinės ląstelės brendimo/stimuliavimo faktorių.

18. Lentiviruso vektoriaus dalelė pagal bet kurį vieną iš 1-9 punktų arba kompozicija pagal 10 punktą, skirta naudoti žmogaus arba gyvūno gydymo būde, kuriame nebūtinai lentiviruso vektoriaus daleles pateikia dendritinėms ląstelėms *ex vivo*.

19. Lentiviruso vektoriaus dalelė pagal bet kurį vieną iš 1-9 punktų arba kompozicija pagal 10 punktą, skirtos naudoti antigen-specifinio imuninio atsako sukėlimui, nebūtinai humoralinio atsako ir/arba ląstelių atsako sukėlimui.

20. Terapinė arba profilaktinė vakcina, apimanti lentiviruso vektoriaus daleles pagal bet kurį vieną iš 1-9 punktų arba kompoziciją pagal 10 punktą ir farmaciniu požiūriu priimtiną ekscipientą.

21. Terapinė arba profilaktinė vakcina pagal 20 punktą, papildomai apimanti adjuvantą.

22. Terapinė arba profilaktinė vakcina pagal 21 punktą, kur adjuvantas yra adjuvantas formulės (I):

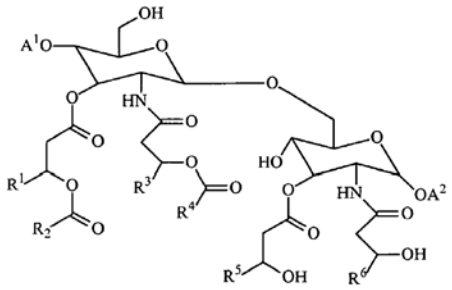

(I)

kur A1 ir A2 yra nepriklausomai pasirinkti iš grupės, susidedančios iš vandenilio, fosfato ir fosfato druskų ir fragmentai R^1, R^2, R^3, R^4, R^5 ir R^6 yra nepriklausomai pasirinkti iš grupės, susidedančios iš hidrokarbilo, turinčio 3 - 23 anglies atomų, pažymėto kaip C_3-C_{23}.

23. Terapinė arba profilaktinė vakcina pagal 22 punktą, kur:

(a) A1 yra fosfatas arba fosfato druska ir A2 yra vandenilis; ir

(b) (i) R^1, R^3, R^5 ir R^6 yra C_{11}-C_{20}-alkilas, ir R^2 ir R^4 yra C_{12}-C_{20}-hidrokarbilas; arba

(iii) R^1, R^3, R^5 ir R^6 yra undecilas, ir R^2 ir R^4 yra tridecilas.

(51) Int.Cl. ***C07K 16/22*** (2006.01)
A61K 39/395 (2006.01)
C07K 19/00 (2006.01)
C07K 16/46 (2006.01)
C07K 14/00 (2006.01)

(11) **2344537**

(96) 09736830.2

(96) 2009 10 07

(97) 2011 07 20

(97) 2014 01 29

(86) PCT/EP2009/007182

(86) 2009 10 07

(87) WO 2010/040508

(87) 2010 04 15

(30) 08017607, 2008 10 08, EP
08021834, 2008 12 16, EP

(72) BAEHNER, Monika, DE
BRINKMANN, Ulrich, DE
GEORGES, Guy, DE
GRIEP, Remko Albert, NO
IMHOF-JUNG, Sabine, DE
KAVLIE, Anita, NO
KETTENBERGER, Hubert, DE
KLEIN, Christian, CH
REGULA, Joerg, Thomas, DE
SCHAEFER, Wolfgang, DE
SCHANZER, Juergen Michael, DE
SCHEUER, Werner, DE
SEEBER, Stefan, DE
THOMAS, Markus, DE

(73) F. Hoffmann-La Roche AG, 4070 Basel, CH

(74) Jurga PETNIŪNAITĖ, 51, AAA Law, J.Jasinskio g. 16A, LT-03163 Vilnius, LT

(54) Bispecifiniai anti-VEGF/anti-ANG-2 antikūnai

Apibrėžties punktai: 12, brėžiniai: 0.

(57) 1. Bispecifinis antikūnas, specifiškai besirišantis su žmogaus kraujagyslių endotelio augimo faktoriumi (VEGF) ir žmogaus angiopoetinu-2 (ANG-2), apimantis pirmąją antigeną surišančią vietą, kuri specifiškai rišasi su žmogaus VEGF, ir antrąją antigeną surišančią vietą, kuri specifiškai rišasi su žmogaus ANG-2, kur

i) minėtos antigeną surišančios vietos kiekviena yra antikūno sunkiosios grandinės kintamosios srities ir antikūno lengvosios grandinės kintamosios srities pora;

ii) minėta pirmoji antigeną surišanti vieta, specifiškai besirišanti su VEGF, apima CDR3 srities seką SEQ ID Nr. 1, CDR2 srities seką SEQ ID Nr. 2 ir CDR1 srities seką SEQ ID Nr. 3 sunkiosios grandinės kintamojoje srityje ir CDR3 srities seką SEQ ID Nr. 4, CDR2 srities seką SEQ ID Nr. 5 ir CDR1 srities seką SEQ ID Nr. 6 lengvosios grandinės kintamojoje srityje;

iii) minėta antroji antigeną surišanti vieta, specifiškai besirišanti su ANG-2, apima

CDR3 srities seką SEQ ID Nr. 46, CDR2 srities seką SEQ ID Nr. 47 ir CDR1 srities seką SEQ ID Nr. 48 sunkiosios grandinės kintamojoje srityje ir CDR3 srities seką SEQ ID Nr. 49, CDR2 srities seką SEQ ID Nr. 50 ir CDR1 srities seką SEQ ID Nr. 51 lengvosios grandinės kintamojoje srityje; ir

iv) minėtas antikūnas yra bivalentis.

2. Bispecifinis antikūnas pagal 1 punktą, b e s i s k i r i a n t i s tuo, kad surišimo afiniškumų santykis KD antigeno surišimo vietos, specifinės VEGF/KD su antigeno surišimo vieta, specifine ANG-2 yra 1,0-10,0.

3. Bispecifinis antikūnas pagal bet kurį iš 1-2 punktą, b e s i s k i r i a n t i s tuo, kad antroji antigeną surišanti vieta, specifiškai surišanti žmogaus ANG-2, specifiškai nesuriša žmogaus angiopoetino 1 (ANG-1).

4. Farmacinė kompozicija, apimanti antikūną pagal bet kurį iš 1-3 punktą.

5. Farmacinė kompozicija pagal 4 punktą, skirta naudoti vėžio gydyme.

6. Farmacinė kompozicija pagal 4 punktą, skirta naudoti kraujagyslių ligų gydyme.

7. Bispecifinis antikūnas pagal bet kurį iš 1-3 punktą, skirtas naudoti vėžio gydyme.

8. Bispecifinis antikūnas pagal bet kurį iš 1-2 punktą, skirta naudoti kraujagyslių ligų gydyme.

9. Nukleorūgštis, koduojanti bispecifinį antikūną pagal bet kurį iš 1-3 punktą.

10. Ekspresijos vektorius, turintis nukleorūgštį pagal 9 punktą, gebantis vykdyti minėtos nukleorūgšties raišką prokariotinėje arba eukariotinėje ląstelėje šeimininkėje.

11. Prokariotinė arba eukariotinė ląstelė šeimininkė, apimanti vektorių pagal 10 punktą.

12. Bispecifinio antikūno pagal bet kurį iš 1-3 punktą gavimo būdas, b e s i s k i r i a n t i s tuo, kad vykdo nukleorūgšties pagal 9 punktą raišką prokariotinėje arba eukariotinėje ląstelėje šeimininkėje ir išskiria minėtą bispecifinį antikūną iš minėtos ląstelės arba ląstelių mitybinės terpės supernatanto.

(51) Int.Cl. ***C07K 16/28*** (2006.01)
C12N 15/13 (2006.01)
A61K 39/395 (2006.01)
G01N 33/53 (2006.01)
A61P 37/06 (2006.01)
A61P 31/04 (2006.01)
A61P 31/12 (2006.01)

(11) **2292663**

(96) 10172151.2

(96) 2007 08 24

(97) 2011 03 09

(97) 2013 10 02

(30) 840774 P, 2006 08 28, US
897875 P, 2007 01 25, US

(72) Granger, Steven W., US
Kato, Shinichiro, JP
Ware, Carl F., US

(73) Kyowa Hakko Kirin Co., Ltd., Tokyo 100-8185, JP
La Jolla Institute for Allergy and Immunology, La Jolla, CA 92037, US

(74) Reda ŽABOLIENĖ, 7, Advokatės Redos Žabolienės kontora METIDA, Verslo centras VERTAS, Gynėjų g. 16, LT-01109 Vilnius, LT

(54) Antagonistiniai žmogaus-LIGHT (hLIGHT) specifiniai žmogaus monokliniai antikūnai

Apibrėžties punktai: 16, brėžiniai: 32.

(57) 1. Atskirtas antikūnas, kuris specifiškai prisiriša prie vLIGHT epitopo, kur antikūnas apima:

A. a) antikūno, produkuoto hibridomos, kurios ATCC depozito Nr. PTA-7819, VH; ir (b) antikūno, produkuoto hibridomos, kurios ATCC depozito Nr. PTA-7819, VL; arba

B. a) antikūno, produkuoto hibridomos, kurios ATCC depozito Nr. PTA-7819, VH CDR1, VH CDR2 ir VH CDR3; ir

(b) antikūno, produkuoto hibridomos, kurios ATCC depozito Nr. PTA-7819, VL CDR1, VL CDR2 ir VL CDR3.

2. Antikūnas pagal 1 punktą, kur atskirtas antikūnas yra antikūnas, produkuotas hibridomos kurios ATCC depozito Nr. PTA-7819.

3. Antikūnas pagal 1 punktą, kur antikūnas apima:

(a) sunkiosios grandinės kintamą sritį (VH), turinčią aminorūgščių seką SEQ ID Nr. 4; ir

(b) lengvosios grandinės kintamą sritį (VL), turinčią bet kurią iš aminorūgščių sekų SEQ ID Nr. 90, 91 arba 92.

4. Antikūnas pagal 1 punktą, kur antikūnas apima:

(a) sunkiosios grandinės kintamą sritį, apimančią:

(1) SEQ ID Nr. 20 VH CDR1;

(2) SEQ ID Nr. 21 VH CDR2; ir

(3) SEQ ID Nr. 22 VH CDR3;

ir

(b) lengvosios grandinės kintamą sritį, apimančią VL, parinktą iš grupės, susidedančios iš:

(1) SEQ ID Nr. 93 VL CDR1, SEQ ID Nr. 96 VL CDR2 ir SEQ ID Nr. 99 VL CDR3;

(2) SEQ ID Nr. 94 VL CDR1, SEQ ID Nr. 97 VL CDR2 ir SEQ ID Nr. 100 VL CDR3; ir

(3) SEQ ID Nr. 95 VL CDR1, SEQ ID Nr. 98 VL CDR2 ir SEQ ID Nr. 101 VL CDR3.

5. Antikūnas pagal bet kurį iš 1-4 punktų, kur antikūnas apima IgG pastovų domeną.

6. Antikūnas pagal bet kurį iš 1-5 punktų, kur antikūnas apima IgG1 arba IgG4 pastovų domeną.

7. Antikūnas pagal bet kurį iš 1-6 punktų,

kur antikūnas pilnai yra žmogaus antikūnas arba

kur antikūnas yra chimerinis arba humanizuotas antikūnas arba

kur antikūnas yra antigeną rišantis fragmentas arba

kur antikūnas yra Fab fragmentas, F(ab‘)2 fragmentas, viengubos grandinės Fv (sFv), dikūnas, trikūnas arba minikūnas.

8. Antikūnas pagal bet kurį iš 1-7 punktų, kur antikūnas yra monokloninis antikūnas arba rekombinantinis antikūnas.

9. Kompozicija, apimanti antikūną pagal bet kurį iš 1-8 punktų.

10. Atskirta nukleorūgšties molekulė:

(i) apimanti nukleorūgščių seką, kuri koduoja (a) antikūno, produkuoto hibridomos, kurios ATCC depozito Nr. PTA-7819, VH aminorūgščių seką; ir (b) antikūno, produkuoto hibridomos, kurios ATCC depozito Nr. PTA-7819, VL aminorūgščių seką;

arba

(ii) apimanti nukleorūgščių seką, kuri koduoja (a) antikūno, produkuoto hibridomos, kurios ATCC depozito Nr. PTA-7819, VH CDR1, VH CDR2 ir VH CDR3; ir (b) antikūno, produkuoto hibridomos, kurios ATCC depozito Nr. PTA-7819, VL CDR1, VL CDR2 ir VL CDR3;

arba

(iii) apimanti arba susidedanti iš nukleorūgščių sekos, kuri koduoja antikūną, produkuotą hibridomos, kurios ATCC depozito Nr. PTA-7819,

(iv) apimanti (a) seką, pavaizduotą SEQ ID Nr. 44; ir (b) seką, pavaizduotą bet kurioje iš sekų SEQ ID Nr. 104, 105 arba 106.

11. Vektorius, apimantis nukleorūgšties molekulę pagal 10 punktą.

12. Šeimininko ląstelė, apimanti vektorių pagal 11 punktą.

13. Antikūno pagal bet kurį iš 1-8 punktų gavimo būdas, kur būdas apima šeimininko ląstelės pagal 12 punktą auginimą sąlygomis, kurios sąlygoja antikūno gamybą.

14. Hibridoma, kuri produkuoja antikūną pagal bet kurį iš 1-8 punktų.

15. Hibridoma pagal 14 punktą, kur hibridomos ATCC depozito Nr. PTA-7819.

16. Komplektas, apimantis antikūną pagal bet kurį iš 1-8 punktų arba kompoziciją pagal 9 punktą.

---

(51) Int.Cl. ***C07K 16/28*** (2006.01)
(11) **2137217**
(96) 08733125.2
(96) 2008 04 04
(97) 2009 12 30
(97) 2014 03 05
(86) PCT/US2008/059374
(86) 2008 04 04
(87) WO 2008/124570
(87) 2008 10 16
(30) 910362 P, 2007 04 05, US
980026 P, 2007 10 15, US
(72) ZHOU, Yuhong, US
TOMKOWICZ, Brian E., US
GRASSO, Luigi, US
SASS, Philip M., US
NICOLAIDES, Nicholas C., US
(73) Morphotek, Inc., Exton, PA 19341, US
(74) Genė Ona SRUOGIENĖ, 12, UAB TARPINĖ, A.P.Kavoliuko g. 24-152, LT-04328 Vilnius, LT
(54) Endosialino rišimosi prie ligandų slopinimo būdai
Apibrėžties punktai: 10, brėžiniai: 15.
(57) 1. Antikūnas arba jo antigeno rišimosi fragmentas, kuris specifiškai riša endosialiną ir kuris slopina endosialino, ekspresuojamo ant ląstelės paviršiaus, sąveiką su kolagenu arba fibronektinu, skirtas naudoti inhibuojant neovaskuliarizaciją arba angiogenezę subjekto neoplazmoje.

2. Antikūnas arba jo antigeno rišimosi fragmentas, skirtas naudoti kaip pareikšta 1 punkte, kur minėtas antikūnas arba antigeno rišimosi fragmentas neriša pelių endosialino.

3. Antikūnas arba jo antigeno rišimosi fragmentas, skirtas naudoti kaip pareikšta bet kuriame iš ankstesniųjų punktų, kur minėto antikūno arba antigeno rišimosi fragmento rišimosi traukos prie endosialino reikšmė yra mažesnė negu 1 x 10^{-7} M.

4. Antikūnas arba jo antigeno rišimosi fragmentas, skirtas naudoti kaip pareikšta bet kuriame iš ankstesniųjų punktų, kur minėtas antikūnas arba antigeno rišimosi fragmentas yra chimerinis antikūnas arba antigeno rišimosi fragmentas, arba yra humanizuotas antikūnas arba antigeno rišimosi fragmentas.

5. Antikūnas arba jo antigeno rišimosi fragmentas, skirtas naudoti kaip pareikšta bet kuriame iš ankstesniųjų punktų,kur antikūnas arba antigeno rišimosi fragmentas apima sunkiąją grandinę, apimančią sekos SEQ ID Nr. 28 CDR1 sritį, sekos SEQ ID Nr. 30 CDR2 sritį ir sekos SEQ ID Nr. 32 CDR3 sritį, ir lengvąją grandinę, apimančią sekos SEQ ID Nr. 13 CDR1 sritį, sekos SEQ ID Nr. 15 CDR2 sritį ir sekos SEQ ID Nr. 17 CDR3 sritį.

6. Antikūnas arba jo antigeno rišimosi fragmentas, skirtas naudoti kaip pareikšta 5 punkte, kur antikūnas arba antigeno rišimosi fragmentas apima sunkiąją grandinę, apimančią sekos SEQ ID Nr. 34 kintamą sritį ir lengvąją grandinę, apimančią sekos SEQ ID Nr. 19 kintamą sritį.

7. Antikūnas arba jo antigeno rišimosi fragmentas, skirtas naudoti kaip pareikšta 6 punkte, kur antikūnas arba antigeno rišimosi fragmentas apima sunkiąją grandinę, apimančią sekos SEQ ID Nr. 22 arba sekos SEQ ID Nr. 26 aminorūgščių seką ir lengvąją grandinę, apimančią sekos SEQ ID Nr. 11 aminorūgščių seką.

8. Antikūnas arba jo antigeno rišimosi fragmentas, skirtas naudoti kaip pareikšta bet kuriame iš ankstesniųjų punktų, kur antikūnas yra pagamintas ląstelių, kurių ATCC prieigos Nr. PTA-7554 arba ATCC prieigos Nr. PTA-9017.

9. Antikūnas arba jo antigeno rišimosi fragmentas, skirtas naudoti kaip pareikšta bet kuriame iš ankstesniųjų punktų, kur minėta ląstelė yra žinduolio ląstelė.

10. Antikūnas arba jo antigeno rišimosi fragmentas, skirtas naudoti kaip pareikšta bet kuriame iš ankstesniųjų punktų, kur minėta ląstelė yra neoplastinė ląstelė.

---

(51) Int.Cl. ***C07K 16/46*** (2006.01)
C07K 16/24 (2006.01)
A61K 39/395 (2006.01)
A61P 35/00 (2006.01)
A61P 37/08 (2006.01)
A61P 11/06 (2006.01)
(11) **2205640**
(96) 08839958.9

(96) 2008 10 14
(97) 2010 07 14
(97) 2013 11 20
(86) PCT/US2008/079787
(86) 2008 10 14
(87) WO 2009/052081
(87) 2009 04 23
(30) 07291259, 2007 10 15, EP
37128 P, 2008 03 17, US
(72) RAO, Ercole, DE
MIKOL, Vincent, FR
LI, Danxi, US
KRUIP, Jochen, DE
DAVISON, Matthew, US
(73) SANOFI, 75008 Paris, FR
(74) Liudmila GERASIMOVIČ, 9, IĮ „Liudmila Gerasimovič, Patentinis patikėtinis“, Vingrių g. 13-42, LT-01141 Vilnius, LT
(54) IL-4 ir/arba IL-13 surišantys antikūnai ir jų panaudojimas
Apibrėžties punktai: 7, brėžiniai: 0.
(57) 1. Bispecifinis antikūnas arba jo bispecifinis antikūno fragmentas, kuris specifiškai prisiriša prie IL-13 ir IL-4, kur minėtas bispecifinis antikūnas arba jo bispecifinis antikūno fragmentas turi dvi lengvąsias grandines, kurių struktūra N-VL_{hB-B13}-linkeris-VL_{hBD4-8}-CL-C, dvi sunkiąsias grandines, kurių struktūra N-VH_{hB-813}-linkeris-VH_{hBD4-8}-CH1-CH2-CH3-C, kur VL_{hB-B13} apima aminorūgščių seką SEQ ID NO: 1, kur VL_{hBD4-8} apima aminorūgščių seką SEQ ID NO: 3, kur VH_{hB-B13} apima aminorūgščių seką SEQ ID NO: 2, kur VH_{hBD4-8} apima aminorūgščių seką SEQ ID NO: 5, ir kur kiekvienas linkeris yra peptidinis linkeris, turintis aminorūgščių seką, susidedančią iš SEQ ID NO: 6.

2. Bispecifinis antikūnas arba jo bispecifinis antikūno fragmentas, kuris specifiškai prisiriša prie IL-13 ir IL-4, kur minėtas bispecifinis antikūnas arba jo bispecifinis antikūno fragmentas turi dvi lengvąsias grandines, kurių struktūra N-VH_{hB-B13}-linkeris-VH_{hBD4-8}-CL-C, ir dvi sunkiąsias grandines, kurių struktūra N-VH_{hB-B13}-linkeris-VH_{hBD4-8}-CH1-CH2-CH3-C, kur VL_{hB-B13} apima aminorūgščių seką SEQ ID NO: 1, kur VL_{hBD4-8} apima aminorūgščių seką SEQ ID NO: 3, kur VH_{hB-B13} apima aminorūgščių seką SEQ ID NO: 2, kur VH_{hBD4-8} apima aminorūgščių seką SEQ ID NO: 4, ir kur kiekvienas linkeris yra peptidinis linkeris, turintis aminorūgščių seką, susidedančią iš SEQ ID NO: 6.

3. Farmacinė kompozicija, apimanti bispecifinį antikūną arba jo bispecifinį antikūno fragmentą pagal 1 arba 2 punktą ir farmaciniu požiūriu priimtiną nešiklį.

4. Bispecifinis antikūnas arba jo bispecifinis antikūno fragmentas pagal 1 arba 2 punktą, skirtas naudoti žinduolių alerginės ligos gydymo būde.

5. Bispecifinis antikūnas arba jo bispecifinis antikūno fragmentas pagal 1 arba 2 punktą, skirtas naudoti žinduolių astmos gydymo būde.

6. Bispecifinis antikūnas arba jo bispecifinis antikūno fragmentas pagal 1 arba 2 punktą, skirtas naudoti žinduolių vėžio gydymo būde.

7. Bispecifinis antikūnas arba jo bispecifinis antikūno fragmentas pagal 1 arba 2 punktą, skirtas naudoti ligos gydymo būde, kur liga yra pasirinkta iš grupės, susidedančios iš Hodžkino ligos, astmos, alerginės astmos, atopinio dermatito, atopinės alergijos, opinio kolito, sklerodermos, alerginio rinito, LOPL3, idiopatinės plaučiu fibrozės, lėtinio transplantato atmetimo, bleomicino sukeltos plaučių fibrozės, radiacijos sukeltos plaučių fibrozės, plaučių granulomos, progresuojančios sisteminės sklerozės, šistosomiazės, hepatitinės fibrozės, inkstų vėžio, Burkito limfomos, ne-Hodžkino ligos, Sezari sindromo, septinio artrito, *Dermatitis herpetiformis*, lėtinės idiopatinės dilgėlinės, hipertrofinių randų, Whipple ligos, gerybinės prostatos hiperplazijos, alerginės reakcijos į vaistus, Kavasaki ligos, pjautuvo pavidalo ląstelių ligos, Čargo-Štrauso sindromo, Greivso ligos, preeklampsijos, Sjogreno ligos, autoimuninio limfoproliferacinio sindromo, autoimuninės hemolitinės anemijos, Bareto stemplės, autoimuninio uveito, tuberkuliozės, cistinės fibrozės, alerginės bronchopulmonarinės mikozės, lėtinės obstrukcinės plaučių ligos, bleomicino sukeltos pneumopatijos ir fibrozės, plaučių alveolinės proteinozės, suaugusių kvėpavimo takų distreso sindromo, sarkoidozės, hiper-IgE sindromo, idiopatinio hipereozinofilinio sindromo, autoimuninės pūslinės ligos, paprastosios pūslinės, buliozinio (pūslinio) pemfigoido, sunkiosios miastenijos, lėtinio nuovargio sindromo ir nefrozės.

---

(51) Int.Cl. ***C09C 1/00*** (2006.01)
(11) **2357213**
(96) 10151721.7
(96) 2010 01 26
(97) 2011 08 17
(97) 2013 07 03
(72) Gane, Patrick A.C., CH
Gysau, Detlef, CH
Saunders, George, US
McJunkins, Joseph, US
(73) Omya International AG, 4665 Oftringen, CH
(74) Jurga PETNIŪNAITĖ, 51, AAA Law, J.Jasinskio g. 16A, LT-03163 Vilnius, LT
(54) Dangos kompozicija apimanti kalcio karbonato turinčias submikronines daleles, jų gavimo būdas ir submikroninių kalcio karbonato turinčių dalelių panaudojimas dangos kompozicijose
Apibrėžties punktai: 14, brėžiniai: 0.
(57) 1. Dangos kompozicija, kurios PVC (pigmento

tūrio koncentracija) yra nuo 5% iki CPVC (kritinės pigmento tūrio koncentracijos) ir b e s i s k i r i a n t i tuo, kad apima bent vieną maltą natūralų kalcio karbonatą, kurio medianinis skersmuo (d50 (Mal)) yra tarp 0,05 ir 0,3 µm (submikroninis natūralus maltas kalcio karbonatas; SNGCC) ir bent vieną pigmentą, kurio refrakcijos indeksas yra didesnis negu arba lygus 2,5.

2. Dangos kompozicija pagal 1 punktą, b e s i s k i r i a n t i tuo, kad minėtos dangos kompozicijos PVC yra nuo 15% iki 25%

3. Dangos kompozicija pagal 1 arba 2 punktą, b e s i s k i r i a n t i tuo, kad minėto SNGCC medianinis skersmuo (d50 (Mal)) yra tarp 0,1 ir 0,3 µm.

4. Dangos kompozicija pagal bet kurį 1 - 3 punktą, b e s i s k i r i a n t i tuo, kad minėto SNGCC d98/ d50 (Mal)) yra didesnis negu 3.

5. Dangos kompozicija pagal bet kurį 1 - 4 punktą, b e s i s k i r i a n t i tuo, kad minėto SNGCC d98 yra mažesnis negu arba lygus 1 µm, pageidaujamai mažesnis negu arba lygus 0,8 µm, labiau pageidaujamai mažesnis negu arba lygus 0,6 µm, ir dar labiau pageidaujamai mažesnis negu arba lygus 0,4 µm.

6. Dangos kompozicija pagal bet kurį 1 - 5 punktą, b e s i s k i r i a n t i tuo, kad minėtas pigmentas, kurio refrakcinis indeksas yra didesnis negu arba lygus 2,5, yra parinktas iš vieno arba daugiau iš toliau pateiktų: titano dioksido ir /arba cinko sulfido, ir/arba cinko oksido, ir labiau pageidaujamai titano dioksido.

7. Dangos kompozicija pagal 6 punktą, b e s i s k i r i a n t i tuo, kad minėtas pigmentas, kurio refrakcinis indeksas yra didesnis negu arba lygus 2,5 , yra titano dioksidas, o titano dioksido : SNGCC masės santykis yra nuo 70:80 iki 98:2, ir yra labiau pageidaujamai nuo 85:15 iki 90:10.

8. Dangos kompozicija pagal bet kurį 1 - 7 punktą, b e s i s k i r i a n t i tuo, kad SNGCC apimančios kompozicijos blizgumas yra padidintas bent 1%, pageidaujamai bent 5%, santykinai kompozicijos blizgesiui, kur NGCC yra pilnai pakeistas pigmentu, kurio refrakcinis indeksas yra didesnis arba lygus 2,5.

9. Betonas, medis, popierius, metalas arba kartonas, b e s i s k i r i a n t y s tuo, kad jie yra padengti dangos kompozicija pagal bet kurį 1 - 8 punktą.

10. Dangos kompozicijos, kurios PVC yra nuo 5% iki CPVC, gavimo būdas b e s i s k i r i a n t i s tuo, kad:

a) yra pateiktas bent vienas maltas natūralus kalcio karbonatas (SNGCC), kurio d50 (Mal) yra tarp 0,05 ir 0,3 µm;

b) bent vienas pigmentas turi refrakcijos indeksą, kuris yra didesnis negu arba lygus 2,5;

c) yra pateikta bent viena derva;

d) žingsnio a) minėtas SNGCC yra sumaišomas su minėtu žingsnio b) pigmentu ir minėta žingsnio c) derva.

11. Būdas pagal 10 punktą, b e s i s k i r i a n t i s tuo, kad minėtas žingsnio a) SNGCC yra pateiktas vandeninės suspensijos arba dispersijos formoje.

12. Būdas pagal 10 arba 11 punktą, b e s i s k i r i a n t i s tuo, kad minėta derva yra lateksas ir/arba akrilato pagrindo rišiklis, minėtas akrilato pagrindo rišiklis pageidaujamai yra vandeninės emulsijos formoje.

13. Bent vieno malto natūralaus kalcio karbonato, kurio d50 (Mal) yra tarp 0,05 ir 0,3 µm, panaudojimas dangos kompozicijoje, apimančioje bent vieną pigmentą, kurio refrakcinis indeksas yra didesnis negu arba lygus 2,5 , b e s i s k i r i a n t i s tuo, kad dangos kompozicijos, kurios pastovus PVC yra diapazone nuo 5% iki CPVC, blizgumas ir/arba nepermatomumas yra lygus arba didesnis negu blizgumas ir/arba nepermatomumas tokios pačios kompozicijos, naudojančios minėtą pigmentą, kurio refrakcinis indeksas yra didesnis arba lygus 2,5 vietoje minėto malto natūralaus kalcio karbonato, kurio d50 yra tarp 0,05 ir 0,3 µm.

14. Dažai, b e s i s k i r i a n t y s tuo, kad apima dangos kompoziciją pagal bet kurį 1 - 8 punktą.

---

(51) Int.Cl. ***C10M 163/00*** (2006.01)
C10N 10/02 (2006.01)
C10N 10/04 (2006.01)
C10N 30/04 (2006.01)
C10N 40/25 (2006.01)
C10N 40/26 (2006.01)

(11) **1914295**

(96) 06291590.5

(96) 2006 10 11

(97) 2008 04 23

(97) 2013 12 04

(72) Doyen, Valérie, FR
Bourmaud, Jean-Marie, FR
Lancon, Denis, FR
Bredon, Florence, FR

(73) TOTAL MARKETING SERVICES, 92800 Puteaux, FR

(74) Reda ŽABOLIENĖ, 7, Advokatės Redos Žabolienės kontora METIDA, Verslo centras VERTAS, Gynėjų g. 16, LT-01109 Vilnius, LT

(54) Laivų alyva, skirta kurui su mažu arba dideliu sieros kiekiu

Apibrėžties punktai: 23, brėžiniai: 1.

(57) 1. Cilindrų alyva, turinti nustatytą BN pagal ASTM D-2896 standartą, didesnį negu arba lygų 40 miligramų potašo gramui tepalo, apimanti alyvos pagrindo žaliavą, skirtą laivų varikliams, ir mažiausiai vieną perteklinį detergentą, kurio pagrindą sudaro šarminiai metalai arba žemės šarminių metalų, b e s i s k i r i a n t i s tuo, kad ji taip pat turi:

vieno arba daugiau (A) junginių, parinktų iš pirminių, antrinių arba tretinių monoalkoholių, kurių alkilo grandinė yra soti arba apima daugiausiai dvi etileninės dvigubos jungties tipo nesočias vietas, kur minėta grandinė yra linijinė arba šakota ir apima mažiausiai 12 anglies atomų, 0,1%-2% masės kiekį atitinkamai bendrai alyvos masei.

2. Cilindrų alyva pagal 1 punktą, turinti nustatytą BN, susidedantį iš 40-70 miligramų potašo gramui alyvos.

3. Cilindrų alyva pagal 1 arba 2 punktą, kuriame A junginys arba junginiai yra parinkti iš sunkiųjų monoalkoholių, kurie turi linijinę pagrindinę alkilo grandinę, turinčią 12-24 anglies atomus, kur ši linijinė grandinė pasirinktinai yra pakeista viena arba daugiau alkilo grupių, turinčių 1-23 anglies atomus.

4. Alyva pagal vieną iš 1-3 punktų, kuriame A junginys arba junginiai yra parinkti iš miristo, palmitino, cetilo, stearino, eikozeno, beheno alkoholių.

5. Alyva pagal vieną iš 1-3 punktų, kuriame A junginys yra izotridekanolis.

6. Cilindrų alyva pagal vieną iš 1-5 punktų, kuri apima vieną arba daugiau funkcinių priedų, parinktų iš dispersanto, dilimą mažinančių priedų, putojimą mažinančių priedų, antioksidanto ir/arba nuo rūdžių apsaugančių priedų.

7. Cilindrų alyva pagal vieną iš 1-6 punktų, kuri apima mažiausiai vieną perteklinį detergentą, parinktą iš grupės, sudarytos iš karboksilatų, sulfonatų, salicilatų, naftenatų, fenatų, ir mišrių perteklinių detergentų, sudarytų iš mažiausiai dviejų šių tipų detergentų.

8. Cilindrų alyva pagal vieną iš 1-7 punktų, kuri apima mažiausiai 10% iš vieno arba daugiau perteklinių detergentų junginių.

9. Alyva pagal bet kurį iš 1-8 punktų, kurioje pertekliniai detergentai yra metalo pagrindo junginiai, parinkti iš grupės, sudarytos iš kalcio, magnio, natrio arba bario.

10. Alyva pagal bet kurį iš 1-9 punktų, kurioje detergentų perteklius pasiekiamas netirpiomis metalo druskomis, parinktomis iš šarminių arba žemės šarminių metalų karbonatų, hidroksidų, oksalatų, acetatų, gliutamatų grupės.

11. Alyvas pagal vieną iš 1-10 punktų, kurioje pertekliniai detergentai yra šarminių arba žemės šarminių metalų karbonatai.

12. Alyva pagal vieną iš 1-8 punktų, kurioje mažiausiai vieno iš detergentų perteklius yra pasiekiamas kalcio karbonatu.

13. Cilindrų alyva pagal vieną iš 1-12 punktų, kuri apima mažiausiai 0,1 % dispersanto priedo, parinkto iš PIB sukcinimidų šeimos.

14. Alyvos pagal vieną iš 1-13 punktų panaudojimas, kaip vienintelės cilindrų alyvos, kuri gali būti naudojama su bet kuriuo iš skysto kuro, kurio sieros kiekis yra mažesnis negu 4,5% m/m, rūšių.

15. Alyvos pagal vieną iš 1-13 punktų panaudojimas kaip vienintelės cilindrų alyvos, kuri gali būti naudojama tiek su skystu kuru su mažesniu negu 1,5% m/m sieros kiekiu ir tiek su skystu kuru su didesniu negu 3% m/m sieros kiekiu.

16. Alyvos pagal vieną iš 1-13 punktų panaudojimas korozijos prevencijai ir/arba netirpių metalo druskų apnašų susiformavimo dvitakčiuose laivo varikliuose bet kurios rūšies skysto kuro, kurio sieros kiekis yra mažesni negu 4,5% m/m, degimo metu sumažinimui.

17. Vieno arba daugiau junginių, parinktų iš pirminių, antrinių arba tretinių monoalkoholių alkilo grandinės, kuri yra soti arba nesoti, linijinė arba šakota ir apima mažiausiai 12 anglies atomų, panaudojimas kaip paviršiaus aktyvių medžiagų cilindrų alyvoje, turinčioje BN, išmatuotą ASTM D-2896 standartu, didesnį negu arba lygų 40 miligramų potašo gramui alyvos, siekiant pagerinti minėtos cilindrų alyvos efektyvumą, priešpastatant sieros rūgšties, susidariusios bet kurio iš skysto kuro tipo, kurio sieros kiekis yra mažesnis negu 4,5% m/m, degimo metu dvitakčiame laivo variklyje neutralizacijos greičiui.

18. Panaudojimas pagal 17 punktą, kuriame paviršiaus aktyviosios medžiagos yra nuo 0,01 % iki 10% masės kiekio, santykinai su bendra alyvos mase.

19. Panaudojimas pagal 17 arba 18 punktą, kuriame cilindrų alyva pasižymi savybėmis, tokiomis, kurios apibūdintos bet kuriame iš 1-13 punktų.

20. Alyvos pagal vieną iš 1-13 punktų gavimo būdas, kuriame A junginys yra pridedamas kaip

atskiras cilindrų alyvos, turinčios BN, išmatuotą ASTM D-2896 standartu, didesnį negu arba lygų 40 miligramų potašo gramui alyvos, komponentas ir pasirinktinai apimantis vieną arba daugiau funkcinių priedų.

21. Alyvos pagal vieną iš 1-13 punktų gavimo būdas, praskiedžiant priedų, skirtų laivų alyvai, į kurią yra įvestas A junginys, koncentratą.

22. Priedų koncentratas, skirtas cilindrų alyvai, turinčiai BN, išmatuotą ASTM D-2896 standartu, didesnį negu arba lygų 40 miligramų potašo gramui alyvos, kur minėtas koncentratas apima: a) nuo 0,5% iki 15% masės santykinai bendrai masei priedų koncentrato iš vieno arba daugiau (A) junginių, parinktų iš pirminių, antrinių arba tretinių monoalkoholių, kurių alkilo grandinė yra soti arba apima daugiausiai dvi etileninės dvigubos jungties tipo nesočias vietas, kur minėta grandinė yra linijinė arba šakota ir apima mažiausiai 12 anglies atomų, b) dispersantus, detergentus, funkcinius priedus ir skiedimui paruoštą bazinę žaliavą santykiais, kurie po bazinės žaliavos praskiedimo įgalina gauti cilindrų alyvas, turinčias BN didesnį arba lygų 40 pagal ASTM D-2896.

23. Priedų koncentratas pagal 22 punktą, kuriame sunkieji alkoholiai turi linijinę pagrindinio alkilo grandinę, turinčią 12-24 anglies atomus, kur ši linijinė grandinė pasirinktinai yra pakeista viena arba daugiau alkilo grupių, turinčių 1-23 anglies atomus.

---

(51) Int.Cl. ***C12N 5/073***
(11) **1957633**
(96) 06816901.0
(96) 2006 10 13
(97) 2008 08 20
(97) 2013 12 18
(86) PCT/US2006/040148
(86) 2006 10 13
(87) WO 2007/047468
(87) 2007 04 26
(30) 727004 P, 2005 10 13, US
835628 P, 2006 08 04, US
(72) PALUDAN, Casper, US
EDINGER, James, US
HARBACHEUSKI, Ryhor, US
MURRAY, RoseAnn, US
HARIRI, Robert, J., US
(73) Anthrogenesis Corporation, Warren NJ 07059, US
(74) Reda ŽABOLIENĖ, 7, Advokatės Redos Žabolienės kontora METIDA, Verslo centras VERTAS, Gynėjų g. 16, LT-01109 Vilnius, LT
(54) Imunomoduliacija, naudojant placentines kamienines ląsteles
Apibrėžties punktai: 24, brėžiniai: 27.

(57) 1. Placentinės kamieninės ląstelės, skirtos panaudoti imuninio atsako slopinimo būdui, kur minėtos placentinės kamieninės ląstelės aptinkamai slopina T ląstelių proliferaciją, stimuliuojamą Epstein-Barr viruso antigeną pristatančiomis B ląstelėmis, kur minėtos placentinės kamieninės ląstelės nėra trofoblastai ir kur mažiausiai 80% minėtų placentinių kamieninių ląstelių:
ekspresuoja CD200 ir HLA-G;
ekspresuoja CD73, CD105 ir CD200;
ekspresuoja CD200 ir OCT-4; arba
ekspresuoja CD73, CD105 ir HLA-G; ir
kur minėtas imuninis atsakas yra imuninis atsakas į alotransplantantą, autoimuninę ligą, diabetą, vilkligę, reumatinį artritą arba išsėtinę sklerozę.

2. Placentinės kamieninės ląstelės, skirtos panaudoti pagal 1 punktą, kur minėtos T ląstelės yra $CD4^+$ T ląstelės arba $CD8^+$ T ląstelės.

3. Placentinės kamieninės ląstelės, skirtos panaudoti pagal 1 punktą, kur minėtas būdas papildomai apima anti-makrofago uždegiminio baltymo (MIP)-1α arba anti-MIP-1β antikūno panaudojimą, kur minėtas antikūnas yra kiekio, pakankamo sukelti aptinkamą kitimą MIP-1α arba anti-MIP-1β kiekyje kraujyje iš subjekto, gaunančio minėtą vaistą.

4. Placentinės kamieninės ląstelės, skirtos panaudoti pagal 1 punktą, kur minėtas papildomai apima $CD34^+$ ląstelių arba iš kaulų čiulpų gautų mezenchiminių kamieninių ląstelių panaudojimą.

5. Placentinės kamieninės ląstelės, skirtos panaudoti pagal bet kurį iš 1-4 punktų, kur minėtų mažiausiai 80% minėtų placentinių kamieninių ląstelių yra $OCT\text{-}4^+$.

6. Placentinės kamieninės ląstelės, skirtos panaudoti pagal 1 punktą, kur minėtų mažiausiai 80% minėtų placentinių kamieninių ląstelių ekspresuoja CD73, CD 105 ir CD200.

7. Placentinės kamieninės ląstelės, skirtos panaudoti pagal 1 punktą, kur minėtų mažiausiai 80% minėtų placentinių kamieninių ląstelių ekspresuoja CD200 ir OCT-4.

8. Placentinės kamieninės ląstelės, skirtos panaudoti pagal bet kurį iš 1-7 punktų, kur minėtas imuninis atsakas yra imuninis atsakas į išsėtinę sklerozę.

9. Placentinių kamieninių ląstelių populiacijos *in vitro* gavimo būdas, apimantis:
(a) daugybės placentinių ląstelių tyrimą mišriame limfocitų reakcijos (MLR) mėginyje; ir
(b) minėtų daugybės placentinių kamieninių ląstelių atrinkimą, jeigu minėta daugybė placentinių

kamieninių ląstelių aptinkamai slopina $CD4^+$ arba $CD8^+$ T ląstelių proliferaciją, stimuliuojamą Epstein-Barr viruso antigeną pristatančiomis B ląstelėmis, kur minėtos placentinės kamieninės ląstelės prikimba prie substrato; kur minėtos placentinės kamieninės ląstelės nėra trofoblastai; ir kur mažiausiai 80% minėtų placentinių kamieninių ląstelių:

ekspresuoja CD200 ir HLA-G;

ekspresuoja CD73, CD105 ir CD200;

ekspresuoja CD200 ir OCT-4; arba

ekspresuoja CD73, CD105 ir HLA-G.

10. Būdas pagal 9 punktą, kur minėtos placentinės kamieninės ląstelės yra gautos iš amniono arba amniono ir choriono.

11. Būdas pagal 9 punktą, kur minėtos placentinės kamieninės ląstelės mažiausiai 50%, mažiausiai 75%, mažiausiai 90% arba mažiausiai 95% slopina $CD4^+$ arba $CD8^+$ T ląstelių proliferaciją palyginus su T ląstelių proliferacijos kiekiu, nesant minėtoms placentinėms kamieninėms ląstelėms.

12. Būdas pagal 9 punktą, kur minėtos placentinės kamieninės ląstelės aptinkamai slopina natūraliųjų žudikių (NK) ląstelių aktyvumą.

13. Atskirta placentinių kamieninių ląstelių populiacija, gauta būdu pagal 9 punktą.

14. Placentinių kamieninių ląstelių atskirta populiacija, kur minėtos placentinės kamieninės ląstelės nėra trofoblastai, kur mažiausiai 80% minėtų placentinių kamieninių ląstelių:

ekspresuoja CD200 ir HLA-G;

ekspresuoja CD73, CD105, ir CD200;

ekspresuoja CD200 ir OCT-4, arba

ekspresuoja CD73, Cod105 ir HLA-G,

kur minėtos placentinės kamieninės ląstelės aptinkamai slopina T ląstelių proliferaciją, stimuliuojamą Epstein-Barr viruso antigeną pristatančiomis B ląstelėmis.

15. Placentinių kamieninių ląstelių atskirta populiacija pagal 14 punktą, kur minėtų mažiausiai 80% minėtų placentinių kamieninių ląstelių yra OCT-4+.

16. Placentinių kamieninių ląstelių atskirta populiacija pagal 14 punktą, kur minėtų mažiausiai 80% minėtų placentinių kamieninių ląstelių ekspresuoja CD73, CD105 ir CD200.

17. Placentinių kamieninių ląstelių atskirta populiacija pagal 14 punktą, kur minėtų mažiausiai 80% minėtų placentinių kamieninių ląstelių ekspresuoja CD200 ir OCT-4.

18. Placentinių kamieninių ląstelių atskirta populiacija pagal 14 punktą, kur minėtos placentinės kamieninės ląstelės slopina imuninį atsaką.

19. Placentinių kamieninių ląstelių atskirta populiacija pagal 18 punktą, kur minėtas imuninis atsakas yra imuninis atsakas į alotransplantantą.

20. Placentinių kamieninių ląstelių atskirta populiacija pagal 18 punktą, kur minėtas imuninis atsakas yra autoimuninė liga.

21. Placentinių kamieninių ląstelių atskirta populiacija pagal 20 punktą, kur minėta autoimuninė liga yra diabetas.

22. Placentinių kamieninių ląstelių atskirta populiacija pagal 20 punktą, kur minėta autoimuninė liga yra vilkligė.

23. Placentinių kamieninių ląstelių atskirta populiacija pagal 20 punktą, kur minėta autoimuninė liga yra reumatinis artritas.

24. Placentinių kamieninių ląstelių atskirta populiacija pagal 20 punktą, kur minėta autoimuninė liga yra išsėtinė sklerozė.

---

(51) Int.Cl. ***C12N 15/11*** (2006.01)
C07K 14/255 (2006.01)
A61K 39/39 (2006.01)
(11) **2300609**
(96) 09769254.5
(96) 2009 06 23
(97) 2011 03 30
(97) 2013 11 20
(86) PCT/EP2009/057836
(86) 2009 06 23
(87) WO 2009/156405
(87) 2009 12 30
(30) 08305327, 2008 06 25, EP
(72) SIRARD, Jean-Claude, FR
(73) INSERM - Institut National de la Santé et de la Recherche Médicale, 75013 Paris, FR
INSTITUT PASTEUR DE LILLE, 59800 Lille, FR
(74) Reda ŽABOLIENĖ, 7, Advokatės Redos Žabolienės kontora METIDA, Verslo centras VERTAS, Gynėjų g. 16, LT-01109 Vilnius, LT
(54) Naujieji imunoadjuvantų flagelino pagrindo junginiai ir jų panaudojimas
Apibrėžties punktai: 18, brėžiniai: 14.
(57) 1. Imunoadjuvantų junginys, apimantis:
a) N-galo peptidą, turintį mažiausiai 90% amino rūgšties identiškumą su amino rūgšties seka,

pradedant nuo amino rūgšties liekanos, esančios SEQ ID Nr. 1 pirmoje padėtyje ir baigiant amino rūgšties liekana, parinkta iš grupės, susidedančios iš bet kurios iš amino rūgščių liekanų, esančių SEQ ID Nr. 1 99-173 padėtyse; ir

b) C-galo peptidą, turintį mažiausiai 90% amino rūgšties identiškumą su aminorūgšties seka, pradedant nuo amino rūgšties liekanos, parinktos iš grupės, susidedančios iš bet kurios iš amino rūgščių liekanų, esančių SEQ ID Nr. 1 401-406 padėtyse, ir baigiant amino rūgšties liekana, esančia SEQ ID Nr. 1 494 padėtyje, kur:

- minėtas N-galo peptidas yra tiesiogiai prisijungęs prie minėto C-galo peptido arba

- minėtas N-galo peptidas ir minėtas C-galo peptidas yra netiesiogiai susijungę vienas su kitu per tarpinę grandinę, kur tarpinė grandinė susideda iš 1-20 amino rūgščių, susijungusių peptidinėmis jungtimis, kur amino rūgštys yra parinktos iš 20 natūralių amino rūgščių ir kur junginys nėra WO 2009/128950 SEQ ID Nr: 15, 628, 630, 632, 634, 713, 715, 717, 719 arba 721.

2. Imunoadjuvantų junginys, apimantis:

a) N-galo peptidą, turintį mažiausiai 90% amino rūgšties identiškumą su amino rūgšties seka, pradedant nuo amino rūgšties liekanos, esančios SEQ ID Nr. 1 pirmoje padėtyje ir baigiant amino rūgšties liekana, parinkta iš grupės, susidedančios iš bet kurios iš amino rūgščių liekanų, esančių SEQ ID Nr. 1 99-173 padėtyse; ir

b) C-galo peptidą, turintį mažiausiai 90% amino rūgšties identiškumą su amino rūgšties seka, pradedant nuo amino rūgšties liekanos, parinktos iš grupės, susidedančios iš bet kurios iš amino rūgščių liekanų, esančių SEQ ID Nr. 1 401-406 padėtyse, ir baigiant amino rūgšties liekana, esančia SEQ ID Nr. 1 494 padėtyje, kur:

- minėtas N-galo peptidas yra tiesiogiai prisijungęs prie minėto C-galo peptido arba

- minėtas N-galo peptidas ir minėtas C-galo peptidas yra netiesiogiai susijungę vienas su kitu per tarpinę grandinę, kur tarpinė grandinė susideda iš 1-20 amino rūgščių, susijungusių peptidinėmis jungtimis, kur amino rūgštys yra parinktos iš 20 natūralių amino rūgščių,

kur minėtas N-galo peptidas yra parinktas iš grupės, susidedančios iš SEQ ID Nr. 1 amino rūgščių sekų 1-99, 1-137, 1-160 ir 1-173.

3. Imunoadjuvantų junginys, apimantis:

a) N-galo peptidą, turintį mažiausiai 90% amino rūgšties identiškumą su amino rūgšties seka, pradedant nuo amino rūgšties liekanos, esančios SEQ ID Nr. 1 pirmoje padėtyje ir baigiant amino rūgšties liekana, parinkta iš grupės, susidedančios iš bet kurios iš amino rūgščių liekanų, esančių SEQ ID Nr. 1 99-173 padėtyse; ir

b) C-galo peptidą, turintį mažiausiai 90% amino rūgšties identiškumą su amino rūgšties seka, pradedant nuo amino rūgšties liekanos, parinktos iš grupės, susidedančios iš bet kurios iš amino rūgščių liekanų, esančių SEQ ID Nr. 1 401-406 padėtyse, ir baigiant aminorūgšties liekana, esančia SEQ ID Nr. 1 494 padėtyje, kur:

- minėtas N-galo peptidas yra tiesiogiai prisijungęs prie minėto C-galo peptido arba

- minėtas N-galo peptidas ir minėtas C-galo peptidas yra netiesiogiai susijungę vienas su kitu per tarpinę grandinę, kur tarpinė grandinė susideda iš 1-20 amino rūgščių, susijungusių peptidinėmis jungtimis, kur amino rūgštys yra parinktos iš 20 natūralių amino rūgščių, kur minėtas C-galo peptidas yra parinktas iš grupės, susidedančios iš SEQ ID Nr. 1 amino rūgščių sekų 401- 494 ir 406-494.

4. Imunoadjuvantų junginys, pagal bet kurį iš 2 arba 3 punktą, kur minėti N-galo ir C-galo peptidai susideda iš SEQ ID Nr. 1 amino rūgščių sekų, atitinkamai 1-173 ir 401-494.

5. Imunoadjuvantų junginys, pagal bet kurį iš 2-3 punktų, kur minėti N-galo ir C-galo peptidai susideda iš SEQ ID Nr. 1 amino rūgščių sekų, atitinkamai 1-160 ir 406-494.

6. Imunoadjuvantų junginys pagal bet kurį iš 2-3 punktų, kur minėti N-galo ir C-galo peptidai susideda iš SEQ ID Nr. 1 amino rūgščių sekų, atitinkamai 1-137 ir 406-494.

7. Imunoadjuvantų junginys, pagal bet kurį iš 2-6 punktų, kur minėtas N-galo peptidas ir minėtas C-galo peptidas yra tiesiogiai susijungę vienas su kitu per tarpinę erdvinę grandinę, susidedančią iš NH2-Gly-Ala-Ala-Gly-COOH peptidų sekos.

8. Imunoadjuvantų junginys, apimantis:

a) N-galo peptidą, turintį mažiausiai 90% amino rūgšties identiškumą su amino rūgšties seka, pradedant nuo amino rūgšties liekanos, esančios SEQ ID Nr. 1 pirmoje padėtyje ir baigiant amino rūgšties liekana, parinkta iš grupės, susidedančios iš bet kurios iš amino rūgščių liekanų, esančių SEQ ID Nr. 1 99-173 padėtyse; ir

b) C-galo peptidą, turintį mažiausiai 90% amino rūgšties identiškumą su amino rūgšties seka, pradedant nuo amino rūgšties liekanos, parinktos iš grupės, susidedančios iš bet kurios iš amino rūgščių liekanų, esančių SEQ ID Nr. 1 401-406 padėtyse, ir baigiant amino rūgšties liekana, esančia SEQ ID Nr. 1 494 padėtyje, kur:

- minėtas N-galo peptidas yra tiesiogiai prisijungęs prie minėto C-galo peptido arba

- minėtas N-galo peptidas ir minėtas C-galo peptidas yra netiesiogiai susijungę vienas su kitu per tarpinę grandinę, kur tarpinė grandinė susideda iš 1-20 aminorūgščių, susijungusių peptidinėmis jungtimis, kur amino rūgštys yra parinktos iš 20 natūralių amino rūgščių,

kur asparagino amino rūgšties liekana, esanti SEQ ID Nr. 1 488 padėtyje, yra pakeista serinu.

9. Imunoadjuvantų junginys pagal bet kurį iš ankstesnių punktų, kur minėtas junginys apima papildomą metionino liekaną N-galo pabaigoje.

10. Farmacinė kompozicija, apimanti imunoadjuvantų junginį pagal bet kurį iš 1-9 kartu su vienu arba daugiau farmaciniu požiūriu priimtinų užpildų.

11. Farmacinė kompozicija, apimanti imunoadjuvantų junginį pagal bet kurį iš 1-9 kartu su vienu arba daugiau antigenų.

12. Vakcinos kompozicija, apimanti imunoadjuvantų junginį pagal bet kurį iš 1-9 punktų kartu su vienu arba daugiau antigenų.

13. Imunogeninė kompozicija pagal 11 punktą arba vakcinos kompozicija pagal 12 punktą, kur minėtas imunoadjuvantų junginys yra nekovalentiškai prisijungęs prie minėto vieno arba daugiau antigenų.

14. Imunoadjuvantų junginys pagal bet kurį iš 1-9 punktų, skirta panaudoti kaip vaistas.

15. Imunoadjuvantų junginio pagal bet kurį iš 1-9 panaudojimas farmacinės kompozicijos gamybai.

16. Nukleorūgštis, koduojanti imunoadjuvantų junginį pagal bet kurį iš 1-9 punktų.

17. Rekombinantinis vektorius, apimantis įterptą jame nukleorūgštį pagal 16 punktą, kur nukleorūgštis koduoja imunoadjuvantų junginį, apimantį:

a) N-galo peptidą, turintį mažiausiai 90% amino rūgšties identiškumą su amino rūgšties seka, pradedant nuo amino rūgšties liekanos, esančios SEQ ID Nr. 1 pirmoje padėtyje ir baigiant amino rūgšties liekana, parinkta iš grupės, susidedančios iš bet kurios iš amino rūgščių liekanų, esančių SEQ ID Nr. 1 99-173 padėtyse; ir

b) C-galo peptidą, turintį mažiausiai 90% amino rūgšties identiškumą su amino rūgšties seka, pradedant nuo amino rūgšties liekanos, parinktos iš grupės, susidedančios iš bet kurios iš amino rūgščių liekanų, esančių SEQ ID Nr. 1 401-406 padėtyse, ir baigiant aminorūgšties liekana, esančia SEQ ID Nr. 1 494 padėtyje, kur:

- minėtas N-galo peptidas yra tiesiogiai prisijungęs prie minėto C-galo peptido arba

- minėtas N-galo peptidas ir minėtas C-galo peptidas yra netiesiogiai susijungę vienas su kitu per tarpinę grandinę, kur tarpinė grandinė susideda iš 1-20 aminorūgščių, susijungusių peptidinėmis jungtimis, kur amino rūgštys yra parinktos iš 20 natūralių amino rūgščių.

18. Šeimininko ląstelė, transfekuota arba transformuota su rekombinantiniu vektoriumi pagal 17 punktą arba su nukleorūgštimi, koduojančia imunoadjuvantų junginį, apimantį:

a) N-galo peptidą, turintį mažiausiai 90% amino rūgšties identiškumą su amino rūgšties seka, pradedant nuo amino rūgšties liekanos, esančios SEQ ID Nr. 1 pirmoje padėtyje ir baigiant amino rūgšties liekana, parinkta iš grupės, susidedančios iš bet kurios iš amino rūgščių liekanų, esančių 99-173 padėtyse; ir

b) C-galo peptidą, turintį mažiausiai 90% amino rūgšties identiškumą su amino rūgšties seka, pradedant nuo amino rūgšties liekanos, parinktos iš grupės, susidedančios iš bet kurios iš amino rūgščių liekanų, esančių SEQ ID Nr. 1 401-406 padėtyse ir baigiant aminorūgšties liekana, esančia SEQ ID Nr. 1 494 padėtyje, kur:

- minėtas N-galo peptidas tiesiogiai prisijungęs prie minėto C-galo peptido arba

- minėtas N-galo peptidas ir minėtas C-galo peptidas yra netiesiogiai susijungęs vienas su kitu per tarpinę grandinę, kur tarpinė grandinė susideda iš 1-20 amino rūgščių, susijungusių peptidinėmis jungtimis, kur amino rūgštys yra parinktos iš 20 natūralių amino rūgščių.

---

(51) Int.Cl. ***C12N 15/13*** (2006.01)
C12N 5/10 (2006.01)
C07K 16/10 (2006.01)
C07K 14/145 (2006.01)
A61K 39/395 (2006.01)
A61K 39/205 (2006.01)
A61P 31/14 (2006.01)
G01N 33/53 (2006.01)

(11) **1851315**
(96) 06720126.9
(96) 2006 02 02
(97) 2007 11 07
(97) 2013 12 25
(86) PCT/US2006/003644
(86) 2006 02 02
(87) WO 2006/084006
(87) 2006 08 10
(30) 649512 P, 2005 02 02, US

(72) THOMAS, William D., Jr., US
AMBROSINO, Donna, US
MANDELL, Robert, US
SCHONHOFF, Susan, US
BABCOCK, Gregory J., US
RUPPRECHT, Charles, US

(73) University of Massachusetts, Boston, MA 02110, US
Centers for Disease Control and Prevention, Atlanta, GA 30333, US

(74) Liudmila GERASIMOVIČ, 9, IĮ „Liudmila Gerasimovič, Patentinis patikėtinis“, Vingrių g. 13-42, LT-01141 Vilnius, LT

(54) Žmogaus antikūnai prieš pasiutligę ir jų panaudojimas

Apibrėžties punktai: 20, brėžiniai: 9.

(57) 1. Išskirtas žmogaus antikūnas arba antigeną surišantis jo fragmentas, kuris jungiasi prie pasiutligės viruso G baltymo ir slopina viruso gebėjimą infekuoti ląsteles, ir apimantis sunkiosios grandinės variabilios srities CDR3 seką, apimančią SEQ ID NO:5, lengvosios grandinės variabilios srities CDR3 seką, apimančią SEQ ID NO: 8, sunkiosios grandinės variabilios srities CDR2 seką, apimančią SEQ ID NO:4, lengvosios grandinės variabilios srities CDR2 seką, apimančią SEQ ID NO: 7, sunkiosios grandinės variabilios srities CDR1 seką, apimančią SEQ ID NO:3 ir lengvosios grandinės variabilios srities CDR1 seką, apimančią SEQ ID NO: 6.

2. Antikūnas arba antigeną surišantis jo fragmentas pagal 1 punktą, apimantis sunkiosios ir lengvosios grandinės variabilios srities aminorūgščių sekas, kaip nurodyta SEQ ID NO: 1 liekanose nuo 20 iki 144 ir SEQ ID NO:2 liekanose nuo 21 iki 127, atitinkamai.

3. Antikūnas arba antigeną surišantis jo fragmentas pagal 1 punktą, apimantis sunkiosios grandinės variabilios srities aminorūgščių seką, kaip nurodyta SEQ ID NO: 1 liekanose nuo 20 iki 144.

4. Antikūnas arba antigeną surišantis jo fragmentas pagal 1 punktą, apimantis lengvosios grandinės variabilios srities aminorūgščių seką, kaip nurodyta SEQ ID NO: 2 liekanose nuo 21 iki 127.

5. Antikūnas arba antigeną surišantis jo fragmentas pagal bet kurį vieną iš ankstesnių punktų, kur antikūnas arba antigeną surišantis jo fragmentas:

(a) slopina pasiutligės viruso jungimąsi prie žinduolių ląstelių; arba

(b) slopina pasiutligės viruso G baltymo jungimąsi prie žinduolių ląstelių.

6. Antikūnas pagal bet kurį vieną iš ankstesnių punktų, kur antikūnas yra viso ilgio antikūnas.

7. Išskirtas polipeptidas, apimantis antikūno pagal bet kurį vieną iš 1-5 punktų antigeną surišantį fragmentą.

8. Antikūnas arba antigeną surišantis jo fragmentas pagal bet kurį vieną iš 1-6 punktų, kur antikūnas arba antigeną surišantis jo fragmentas yra viengrandis antikūnas arba Fab fragmentas.

9. Antikūnas arba antigeną surišantis jo fragmentas pagal bet kurį vieną iš ankstesnių punktų, kur antikūnas arba antigeną surišantis jo fragmentas sujungtas su markeriu arba toksinu.

10. Kompozicija, apimanti antikūną arba antigeną surišantį jo fragmentą pagal bet kurį vieną iš ankstesnių punktų farmaciniu požiūriu priimtiname nešiklyje.

11. Raiškos vektorius, apimantis nukleorūgštį, koduojančią antikūno pagal 1 punktą sunkiosios grandinės variabilią sritį, kur nukleorūgštis yra identiška sekai SEQ ID NO:13, derinyje su raiškos vektoriumi, apimančiu nukleorūgštį, koduojančią antikūno pagal 1 punktą lengvosios grandinės variabilią sritį, kur nuklerūgštis yra identiška sekai SEQ ID NO:14.

12. Raiškos vektorius, apimantis (i) nukleorūgštį, koduojančią antikūno pagal 1 punktą sunkiosios grandinės variabilią sritį, kur nukleorūgštis yra identiška sekai SEQ ID NO:13, ir (ii) nukleorūgštį, koduojančią antikūno pagal 1 punktą lengvosios grandinės variabilią sritį, kur nukleorūgštis yra identiška sekai SEQ ID NO:14.

13. Ląstelė šeimininkė, apimanti raiškos vektorius pagal 11 punktą arba raiškos vektorių pagal 12 punktą.

14. Antikūnas arba antigeną surišantis jo fragmentas pagal bet kurį vieną iš 1-9 punktų arba kompozicija pagal 10 punktą, skirti naudoti pasiutligės infekcijos žmogaus arba gyvūno kūne gydymo būde, kur antikūną arba antigeną surišantį jo fragmentą skiria vieną arba derinyje su kitu terapiniu agentu.

15. Antikūnas arba antigeną surišantis jo fragmentas arba kompozicija, skirti naudoti pagal 14 punktą, kur antikūną arba antigeną surišantį jo fragmentą skiria individui į veną, į raumenį arba po oda.

16. Antikūnas arba antigeną surišantis jo fragmentas arba kompozicija, skirti naudoti pagal bet kurį vieną iš 14 - 15 punktų, kur terapinis agentas yra antras terapinis žmogaus monokloninis antikūnas arba antigeną surišantis jo fragmentas, kuris specifiškai jungiasi prie antro pasiutligės izoliato.

17. Antikūnas arba antigeną surišantis jo fragmentas, skirti naudoti pagal 14 punktą, kur terapinis agentas yra antivirusinis agentas arba pasiutligės viruso vakcina.

18. Antikūnas arba antigeną surišantis jo fragmentas, skirti naudoti pagal 17 punktą, kur pasiutligės viruso vakcina yra pasiutligės viruso G baltymas arba jo fragmentas.

19. Antikūnas arba antigeną surišantis jo fragmentas pagal bet kurį vieną iš 1-9 punktų arba kompozicija pagal 10 punktą, skirti naudoti pasiutligės infekcijos žmogaus arba gyvūno kūne gydymo būde, kur antikūną arba antigeną surišantį jo fragmentą skiria derinyje su antru žmogaus antikūnu prieš pasiutligės virusą arba antigeną surišančiu jo fragmentu.

20. Antikūnas arba antigeną surišantis jo fragmentas pagal bet kurį vieną iš 1-9 punktų arba kompozicija pagal 10 punktą, skirti naudoti pasiutligės infekcijos žmogaus arba gyvūno kūne gydymo būde, kur antikūno arba antigeną surišančio jo fragmento neskiria su antru agentu.

---

(51) Int.Cl. ***C23C 16/505*** (2006.01)
C23C 16/458 (2006.01)
G01N 15/08 (2006.01)
A61B 5/15 (2006.01)
(11) **2251453**
(96) 10162757.8
(96) 2010 05 12
(97) 2010 11 17
(97) 2013 12 11
(30) 177984 P, 2009 05 13, US
213904 P, 2009 07 24, US
234505 P, 2009 08 17, US
261321 P, 2009 11 14, US
263289 P, 2009 11 20, US
285813 P, 2009 12 11, US
298159 P, 2010 01 25, US
299888 P, 2010 01 29, US
318197 P, 2010 03 26, US
222727 P, 2009 07 02, US
333625 P, 2010 05 11, US
(72) Felts, John T., US
Ferguson, John, US
Freedman, Jonathan R., US
(73) SiO2 Medical Products, Inc., Auburn, AL 36832, US
(74) Liudmila GERASIMOVIČ, 9, IĮ „Liudmila Gerasimovič, Patentinis patikėtinis“, Vingrių g. 13-42, LT-01141 Vilnius, LT
(54) Indo laikiklis
Apibrėžties punktai: 14, brėžiniai: 62.
(57) 1. Nešiojamas indo laikiklis skirtas indo apdorojimo sistemai ir pritaikytas indo laikymui, kai indo vidinis paviršius yra padengiamas ir tikrinamas dėl defektų ir kol indas yra transportuojamas indo apdorojimo sistemoje iš pirmo apdorojimo punkto į antrą apdorojimo punktą, kur indo laikiklis apima:
indo talpinimo lizdą, padarytą įtaisyti indo atvirą galą ir skirtą įtaisyto indo vidinio paviršiaus apdorojimui per indo talpinimo lizdą pirmame apdorojimo punkte ir antrame apdorojimo punkte;
vakuuminį vamzdį ir išorinę vakuumavimo prijungimo vietą dujų pašalinimui per indo talpinimo lizdą iš įtaisyto indo vidaus;
kur indo laikiklis yra pritaikytas vakuumui palaikyti įtaisyto indo viduje taip, kad indo apdorojimui nėra būtina papildoma vakuuminė kamera.

2. Nešiojamas indo laikiklis pagal 1 punktą, papildomai apimantis:
antrą prijungimo lizdą, skirtą priimti išorinį dujų padavimą arba ventiliaciją;
vamzdį dujoms praeiti tarp indo, įtaisyto talpinimo lizde, atviro galo ir antro prijungimo lizdo.

3. Nešiojamas indo laikiklis pagal vieną iš ankstesnių punktų, kur nešiojamo laikiklio masė yra mažesnė, nei 2,25 kg.

4. Nešiojamas indo laikiklis pagal vieną iš ankstesnių punktų, kur išorinė vakuumavimo prijungimo vieta (96) taip pat apima dujų įleidimo vietą (108), esančią vakuumavimo prijungimo vietos ribose, skirtą dujų padavimui į įtaisyto indo vidų.

5. Nešiojamas indo laikiklis pagal vieną iš ankstesnių punktų, kur indo apdorojimas apima įtaisyto indo vidinio paviršiaus padengimą.

6. Nešiojamas indo laikiklis pagal vieną iš ankstesnių punktų, kur indo laikiklis yra iš esmės padarytas iš termoplastinės medžiagos.

7. Nešiojamas indo laikiklis pagal vieną iš ankstesnių punktų, papildomai apimantis:
cilindrinį vidinį paviršių, skirtą indo cilindrinės sienelės talpinimui;
pirmą žiedinį griovelį cilindriniame vidiniame paviršiuje ir bendraašį su juo;
pirmą O formos žiedą pirmame žiediniame griovelyje, skirtą sandarumo tarp įtaisyto indo ir indo laikiklio sudarymui.

8. Nešiojamas indo laikiklis pagal vieną iš ankstesnių punktų, papildomai apimantis:
radialiai besitęsiančią atramą, gretimą apskritam cilindriniam vidiniam paviršiui, priešais kurį gali būti sandariai prijungtas indo atviras galas.

9. Nešiojamas indo laikiklis pagal vieną iš ankstesnių punktų, papildomai apimantis:
antrą žiedinį griovelį cilindriniame vidiniame paviršiuje ir bendraašį su juo ir ašimi nutolusį nuo pirmo žiedinio griovelio;
antrą O formos žiedą, išdėstytą antrame žiediniame griovelyje, skirtą sandarumo tarp įtaisyto indo ir indo laikiklio sudarymui.

10. Nešiojamas indo laikiklis pagal vieną iš ankstesnių punktų, papildomai apimantis:
pirmą daviklį/jutiklį (5702, 5703), skirtą detaliai ištirti indo vidų per indo talpinimo lizdą įtaisyto indo vidinio paviršiaus defektų aptikimui.

11. Nešiojamas indo laikiklis pagal vieną iš ankstesnių punktų, papildomai apimantis:
formą (208, 210), skirtą indo formavimui.

12. Indo apdorojimo sistema, skirta indo padengimui, kur sistema apima:
indo laikiklį pagal vieną iš 1 – 11 punktų.

13. Indo apdorojimo būdas, kur būdas apima stadijas, kuriose:
įtaiso indo atvirą galą ant indo laikiklio talpinimo lizde;
padengia vidinį indo paviršių per indo talpinimo lizdą;
patikrina padengimą dėl defektų per indo talpinimo lizdą;
transportuoja indą iš pirmo apdorojimo punkto į antrą apdorojimo punktą;
indo laikikliu palaiko įtaisytą indą dengimo, tikrinimo ir transportavimo metu;
kur indo laikiklis apima vakuuminį vamzdį ir išorinę vakuumavimo prijungimo vietą dujų pašalinimui iš įtaisyto indo vidaus per indo talpinimo lizdą;
kur indo laikiklis yra pritaikytas vakuumui palaikyti įtaisyto indo viduje taip, kad indo apdorojimui nėra būtina papildoma vakuuminė kamera.

14. Indo laikiklio pagal vieną iš 1-11 punktų panaudojimas gaminant kraujo mėgintuvėlį, skirtą kraujo saugojimui, švirkštą, skirtą biologiškai aktyvaus junginio arba kompozicijos saugojimui, arba indelį, skirtą biologiškai aktyvaus junginio arba kompozicijos laikymui, arba kateterį, skirtą biologiškai aktyvių junginių arba kompozicijų transportavimui arba kiuvetę, skirtą biologiškai aktyvaus junginio arba kompozicijos laikymui.

---

(51) Int.Cl. ***E04B 7/22*** (2006.01)
E04C 2/54 (2006.01)
(11) **2027347**
(96) 07736110.3
(96) 2007 06 11
(97) 2009 02 25
(97) 2014 01 15
(86) PCT/IE2007/000054
(86) 2007 06 11
(87) WO 2007/144861
(87) 2007 12 21
(30) 20060445, 2006 06 13, IE
(72) CAROLAN, James, IE
FLYNN, Gregory, IE
(73) Kingspan Research and Developments Limited, Kingscourt, County Cavan, IE
(74) Vytautas GUOBYS, 10, Ateities g. 3-9, LT-08306 Vilnius, LT

(54) Pusskaidris panelis
Apibrėžties punktai: 12, brėžiniai: 10.

(57) 1. Sieninis panelis (1), turintis vieną dalį iš pusskaidrės medžiagos, kur ši viena dalis turi apkalos sienelių priemones (2, 3, 5, 6) ir atramą (4), esančią tarp apkalos sienelių priemonių, kur visos apkalos sienelės ir atrama (4) yra pagamintos iš pusskaidrės medžiagos ir šios apkalos sienelių priemonės turi išorinę sienelę (2), vidinę sienelę (3), išilgai besitęsiančią pirmąją pusę (5) ir išilgai besitęsiančią antrąją pusę (6), nukreiptą prieš pirmąją pusę (5), kur ši pirmoji pusė (5) turi atsikišusias ir įdubusias dalis (10, 21, 11) ir kur antroji pusė turi išorines atsikišusias ir įdubusias dalis (12, 20, 13), kur šios atsikišusios ir įdubusios pirmosios pusės dalys (10, 21, 11) yra suporintos formos su atitinkamomis įdubusiomis ir atsikišusiomis antrosios pusės (5) dalimis (12, 20, 13) tam, kad būtų sukabinama pirmoji vieno panelio pusė (5) su antrąja kito tokio pat panelio puse (6), kur atrama (4) yra daugiasienė atrama (4), pirmoji pusė (5) turi išorinę atsikišusią dalį (10), vidinę atsikišusią dalį (21) ir tarpinę įdubusią dalį (11), esančią tarp išorinės ir vidinės atsikišusiųjų dalių (10, 21) ir kur antroji pusė (6) turi išorinę įdubusią dalį (12), vidinę įdubusią dalį (20) ir tarpinę atsikišusią dalį (13), esančią tarp vidinės ir išorinės įdubusiųjų dalių (12, 20), b e s i s k i r i a n t i tuo, kad antroji panelio pusė turi integruotą skylę (25) kaiščiui (30) įstatyti ir kad pirmosios pusės (5) išorinė atsikišusioji dalis (10) yra prailginta tam, kad uždengtų kaiščio skylę (25) kito tokio paties panelio antrojoje pusėje (6).

2. Sieninis panelis pagal 1 punktą, kuriame išorinė atsikišusioji dalis (10) pirmojoje pusėje (5) išsikiša virš šoninės briaunos, nubrėžtos vidinės atsikišusios dalies (21 ir išorinės įdubusios dalies (12) antrojoje pusėje (6), yra įdubusi giliau nei vidinė įdubusioji dalis (20).

3. Sieninis panelis pagal 1 arba 2 punktą, kuriame bent viena pusė (5, 6) turi tarpiklio įdubas (51, 52) tam, kad jose būtų patalpintos tarpiklio strypelio (60, 65) dalys (62, 63, 66).

4. Sieninis panelis pagal 3 punktą, kuriame abi pusės (5,6) turi tarpiklio įdubas (51, 52).

5. Sieninis panelis pagal 4 punktą, kuriame tarpiklio įdubos (51, 52) yra sulygiuotos.

6. Sieninis panelis pagal bet kurį ankstesnį punktą, kuriame pusskaidrė medžiaga sudaryta iš pusskaidrės termoaktyvios medžiagos.

7. Sieninis panelis pagal bet kurį ankstesnį punktą, kuriame pusskaidrė medžiaga sudaryta iš polikarbonato.

8. Sienos konstrukcija, turinti sieninį panelį pagal bet kurį ankstesnį punktą.

9. Konstrukcinė sistema, turinti mažiausiai vieną sieninį panelį pagal bet kurį iš 1-7 punktų ir tarpiklio priemones (60,65) paneliui ir atramai (80) sujungti.

10. Sistema pagal 9 punktą, kurioje tarpiklio priemonės turi tarpiklį (65), skirtą palaikyti vieną sienos panelio briauną.

11. Sistema pagal 9 punktą, kurioje tarpiklio priemonės turi tarpiklį (65), skirtą palaikyti dviejų gretutinių sienos panelių briaunas.

12. Struktūra, turinti konstrukcinę sistemą pagal bet kurį iš 9-11 punktų.

---

(51) Int.Cl. ***E04H 17/10*** (2006.01)
E04H 17/16 (2006.01)
(11) **2607575**
(96) 12199367.9
(96) 2012 12 24
(97) 2013 06 26
(97) 2014 02 26
(30) 201100753, 2011 12 23, BE
(72) Vangeel, Jean-Pierre, BE
(73) Del Ponti, 3940 Hechtel-Eksel, BE
(74) Otilija KLIMAITIENĖ, 35, AAA Law, J.Jasinskio g. 16A, LT-03163 Vilnius, LT
(54) Tvirtinimo sistema, tvora ir būdas pritvirtinti tvorą prie tvoros atramos

Apibrėžties punktai: 19, brėžiniai: 4.

(57) 1. Tvirtinimo sistema (38), tvoros (6) pritvirtinimui prie tvoros atramos (4), minėta tvirtinimo sistema, apimanti tvirtinimo elementą (10) ir papildomai prie tvirtinimo elemento (10) užspaudimo dalį (22), kur tvirtinimo elementas (10) apima pagrindą (12) su pagrindo šonu (14), kuris, kuomet naudojamas, yra atsuktas link tvoros (6), ir taip pat apima atramos užspaudimo dalį (16), sujungtą su pagrindo (12) šonu (15), esančiu kitoje pusėje negu pagrindo šonas (14), ir paruoštą užspaudžiamai susikabinti su atrama (4), pagrindas (12) turi bent pirmą kiaurymę (24A), paruoštą priimti papildomos užspaudimo dalies (22) galo dalį (22A) tvoros (6) pritvirtinimui, minėta pirma kiaurymė (24A) tęsiasi per pagrindą (12) iki pagrindo šono (14) ir yra paruošta su tokiu susiaurėjimu (26), kad užveržimo elementas (30), kuris, kuomet naudojamas, susikabina su galo dalimi (22A), yra blokuojamas susiaurėjimo, ir taip, kuomet yra naudojamas, leidžia pritvirtinimą dėl užveržimo elemento (30) poslinkio išilgai galo dalies (22A) b e s i s k i r i a n t i s tuo, kad tvirtinimo sistema (38) papildomai turi bent uždarymo kamštį (32), kur pirma kiaurymė (24A), uždarymo kamštis (32) ir užveržimo elementas (30) yra tokių matmenų, kad užveržimo metu, užveržimo elementas (30) yra visas pirmoje kiaurymėje (24A) ir dar palieka vietos uždarymo kamščiui, kuris, kuomet naudojamas, taip pat visas yra pirmoje kiaurymėje (24A) ir taip užblokuoja priėjimą (34) prie užveržimo elemento (30) per pirmą kiaurymę (24A), ir tuo, kad pagrindas (12) apima dvi pagrindo dalis (12A,B), atskirai viena nuo kitos, sujungtas viena prie kitos naudojant atramos užspaudimo dalį (16).

2. Tvirtinimo sistema (38) pagal 1 punktą, kur uždarymo kamštis (32) apima deformuojamą medžiagą.

3. Tvirtinimo sistema (38) pagal 1 arba 2 punktą, kur uždarymo kamščio (32) dydis nedeformuotoje būsenoje yra didesnis negu pirmos kiaurymės (24A) skylės dydis.

4. Tvirtinimo sistema (38) pagal 3 punktą, kur susiaurėjimas (26) atskiria pirmos kiaurymės (24A) siauresnę dalį (24') nuo pirmos kiaurymės (24A) platesnės dalies (24"), ir kur užveržimo elementas (30) ir uždarymo kamštis (32), kuomet naudojami, yra kiaurymės (24A) platesnėje dalyje (24"), kur nedeformuoto uždarymo kamščio (32) dydis yra didesnis negu pirmos kiaurymės (24A) platesnės dalies (24") dydis.

5. Tvirtinimo sistema (38) pagal 3 arba 4 punktą, kur kamščio dydis nusmailėja nuo didesnio kamščio dydžio iki mažesnio kamščio dydžio, kur mažesnis kamščio dydis yra mažesnis negu kiaurymės dydis, o didesnis kamščio dydis yra didesnis negu kiaurymės dydis.

6. Tvirtinimo sistema (38) pagal bet kurį iš 1-5 punktų, kur atramos užspaudimo dalis (16) yra suformuota kaip spaustukas, paruoštas susikabinti su atrama (4), savarankiškai užsispaudžiamu būdu.

7. Tvirtinimo sistema (38) pagal 6 punktą, kur atramos užspaudimo dalis (16) suformuoja deformuojamą, pageidaujamai tamprų sujungimą tarp dviejų pagrindo dalių (12A, B), kuris leidžia dviejų pagrindo dalių (12A, B) perkėlimą, viena kitos atžvilgiu.

8. Tvirtinimo sistema (38) pagal bet kurį iš 1-7 punktų, kur pagrindas (12) taip pat apima antrą kiaurymę (24B), paruoštą papildomo užspaudimo dalies (22) kito galo dalies (22B) įstatymui, minėta antra kiaurymė (24B) tęsiasi per pagrindą (12) iki pagrindo šono (14) ir turi panašią formą kaip ir pirma kiaurymė (24A).

9. Tvirtinimo sistema (38) pagal bet kurį iš 1-8 punktų, kur atramos užspaudimo dalis (16) ir pagrindas (12) yra kietai sujungti vienas su kitu, ir pasirenkamai pagaminti iš vieno gabalo.

10. Tvirtinimo sistema (38) pagal bet kurį iš 1-9 punktų, kur atramos užspaudimo dalis (16) ir pasirenkamai pagrindas (12) apima iš esmės plastmasės medžiagą.

11. Tvirtinimo sistema (38) pagal bet kurį iš 1-10 punktų, kur papildomo užsegimo dalis (22) yra kieta ir pasirenkamai pagaminta iš vieno gabalo.

12. Tvirtinimo sistema (38) pagal bet kurį iš 1-11 punktų, kur papildoma užspaudimo dalis (22) yra suformuota kaip kronšteinas, pageidaujamai U formos.

13. Tvirtinimo sistema (38) pagal bet kurį iš 1-10 punktų, kur papildoma užspaudimo dalis (22) apima plokštės formos dalį (40) ir bent varžtą (42) turintį varžto galvą (44), kur plokštės formos dalis (40) turi bent kiaurymę, kurios išmatavimai yra tokie, kad bent vienas varžtas (42), bet ne varžto galva (44), galėtų būti perkišta per tą bent vieną kiaurymę.

14. Tvirtinimo sistema (38) pagal bet kurį iš 1-13 punktų, sujungta su atrama (4), kur atramos užspaudimo dalies (16) vidinis skersmuo atitinka atramos (4) išorinį skersmenį, kad atramos užspaudimo dalis (16) atitinka glaudžiai ir pasirinktinai užspaudžiamai aplink atramą (4).

15. Tvirtinimo sistema (38) pagal 14 punktą, kur atramos užspaudimo dalies (16) vidinė forma yra bent dalinai panaši į atramos (4) išorinę formą.

16. Tvirtinimo sistema (38) pagal 14 arba 15 punktą, sujungta su uždengiančiu elementu (46), paruoštu montavimui ant atramos (4), minėtas uždengimo elementas (46) turi tokius išmatavimus, kad blokuotų atramos užspaudimo dalies (16) pasislinkimą išilgai atramos (4), ties uždengimo elementu (46).

17. Tvora (2), paruošta su tvirtinimo sistema (38) pagal bet kurį iš 1-16 punktų.

18. Tvoros (6) tvirtinimo prie tvoros atramos (4) būdas, b e s i s k i r i a n t i s tuo, kad būdas apima toliau patektus žingsnius:

- tvirtinimo sistemos (38) paruošimą, apimančios tvirtinimo elementą (10) ir papildomai prie tvirtinimo elemento (10) susegimo dalį (22), kur tvirtinimo elementas (10) apima pagrindą (12) su pagrindo šonu (14), kuris, kuomet naudojamas, yra atsuktas link tvoros (6), ir taip pat apima atramos užspaudimo dalį (16), sujungtą su pagrindo (12) šonu (15), esančiu kitoje pusėje negu pagrindo šonas (14), kur pagrindas (12) apima dvi pagrindo dalis (12A,B), atskirai viena nuo kitos, sujungtas viena prie kitos, naudojant atramos užspaudimo dalį (16);

- atramos užspaudimo dalies (16) privertimą užspaudžiamai susikabinti su atrama (4);

- papildomo užspaudimo dalies (22) galo dalies (22A) įstatymą į pirmą kiaurymę (24A), kuri yra paruošta pagrinde (12), tęsiasi pro pagrindą (12) iki pagrindo šono (14) ir turi susiaurėjimą (26).

- užveržimo elemento (30) privertimą susikabinti su galo dalimi (22A), minėtas užveržimo elementas (30) yra blokuojamas susiaurėjimo (26);

- tvoros (6) pritvirtinimą, užveržimo elementą (30) paslenkant jį išilgai galo dalies (22A), kad visas užveržimo elementas (30) būtų pirmoje kiaurymėje (24A);

- priėjimo prie užveržimo elemento (30) per pirmą kiaurymę (24A) blokavimą naudojant uždarymo kamštį (32) tam, kad uždarymo kamštis būtų taip pat visas pirmoje kiaurymėje (24A).

19. Būdas pagal 18 punktą, atliktas naudojant tvirtinimo sistemą (38) pagal bet kurį iš 2-16 punktų.

---

(51) Int.Cl. ***E05C 7/04*** (2006.01)
E05B 9/08 (2006.01)
E05C 9/20 (2006.01)
(11) **2411608**
(96) 10716372.7
(96) 2010 03 23
(97) 2012 02 01
(97) 2013 10 09
(86) PCT/FI2010/050228
(86) 2010 03 23
(87) WO 2010/109070
(87) 2010 09 30
(30) 20095321, 2009 03 27, FI
(72) RAATIKAINEN, Juha, FI
(73) Abloy Oy, 80100 Joensuu, FI
(74) Otilija KLIMAITIENĖ, 35, AAA Law, J.Jasinskio g. 16A, LT-03163 Vilnius, LT

(54) Dvigubų durų pasyvių durų liežuvėlio užrakinimo sistema

Apibrėžties punktai: 14, brėžiniai: 13.

(57) 1. Dvigubų durų pasyvių durų liežuvėlio užrakinimo sistema, apimanti spynos korpusą (20) ir du ištraukiamus strypus (23, 24), spynos korpusas (20) yra paruoštas įstatymui ant pasyvių durų liežuvėlio krašto atsuktai į aktyvių durų liežuvėlį, ištraukiami strypai (23, 24) yra paruošti įstatymui į pasyvių durų liežuvėlį virš ir žemiau spynos korpuso (20), sistema, apimanti

priedo galus (25), esančius ištraukiamų strypų (23, 24) galuose, šalia spynos korpuso (20), ir spynos korpuse (20) esančias priedo dalis (30), b e s i s k i r i a n t i tuo, kad sistema papildomai apima spynos korpusui (20) skirtą įstatymo rėmą (14, 44),

įstatymo rėmą (14, 44), turintį priedo įtaisymus (16, 45), skirtus pritvirtinti įstatymo rėmą prie pasyvių durų liežuvėlio, taip pat turintį ir dalis (18), skirtas ištraukiamų strypų (23, 24) pritvirtinimo galams (25),

priedo dalis (30), judamai sumontuotas spynos korpuso (20) aukščio kryptimi, ir priedo dalis (30), apimančias priedo galams (25) skirtus suporavimo paviršius (31, 40).

2. Užrakinimo sistema pagal 1 punktą, b e s i s k i r i a n t i tuo, kad abi atraminės dalys (18) apima kiaurymę (19), atitinkančią priedo galo (25) išorinio paviršiaus kontūrą, kuomet priedo galo išorinis paviršius suformuoja atraminį paviršių į kiaurymės kraštą, ir priedo galą (25), apimantį galo smaigą (27) ir galo smaigo platesnę dalį (28), platesnė dalis (28) atitinka priedo galo (30) suporavimo paviršius (31, 40).

3. Užrakinimo sistema pagal 2 punktą, b e s i s k i r i a n t i tuo, kad priedo dalis (30) apima atramines dalis (32, 38), išdėstytas judamam prilaikymui spynos korpusu (20) ir grioveliu (39), kurio šonuose yra minėti suporavimo paviršiai (31, 40), suporavimo paviršiai, suformuojantys griovelio (39) pratęsimą statmenai griovelio (39) išilginiai krypčiai, kurio suporavimo paviršių (31, 40) suporavimo paviršius, esantis lygiagrečiai su išilgine griovelio (39) ašimi, yra suformuotas tam, kad nukreiptų ir tam, kad atsirastų priešais galo smaigo (27) platesnės dalies (28) kraštą, lygiagrečiai galo smaigo (27) ašiai, o suporavimo paviršius (31), statmenas griovelio (39) išilginiai krypčiai, yra suformuotas tam, kad nukreiptų ir tam, kad atsirastų priešais galo smaigo (27) platesnės dalies (28) šoninius kraštus.

4. Užrakinimo sistema pagal 3 punktą, b e s i s k i r i a n t i tuo, kad priedo įtaisymai (16) yra sandarikliai, kurie tęsiasi į vidų nuo įstatymo rėmo priekinio šono (17) link likusio įstatymo korpuso (14), sandarikliai (16) yra tinkamai sujungti su užveržimo varžtais (15).

5. Užrakinimo sistema pagal 3 punktą, b e s i s k i r i a n t i tuo, kad priedo įtaisymai (16) yra sandarikliai, kurie tęsiasi į išorę nuo likusio įstatymo korpuso (14), nuo įstatymo rėmo (16) priekinio šono (17), sandarikliai yra sujungti su įleidžiamais varžtais (15) ir suformuoti kaip įleidžiamo varžto (15) įleidžiama galva.

6. Užrakinimo sistema pagal 5 punktą, b e s i s k i r i a n t i tuo, kad sandarikliai (16) yra susilygiuoti su užveržimo skylėmis (22) spynos korpuso (20) priekinėje plokštelėje (21), taip leidžiant spynos korpuso įstatymą į įstatymo rėmą (14) ir pritvirtinimą prie pasyvių durų, naudojant minėtų įleidžiamų varžtų (15) priemonę.

7. Užrakinimo sistema pagal 3 punktą, b e s i s k i r i a n t i tuo, kad pritvirtinimo įtaisymai (45) yra įstatymo rėmo (44) priekinėje pusėje esančios skylės.

8. Užrakinimo sistema pagal 7 punktą, b e s i s k i r i a n t i tuo, kad įstatymo rėmo (44) priekinė pusė turi antras skyles (46), skirtas spynos korpuso (20) pritvirtinimui.

9. Užrakinimo sistema pagal bet kurį 2-8 punktą, b e s i s k i r i a n t i tuo, kad priedo galas (25) turi bent vieną nuožulnumą (26).

10. Užrakinimo sistema pagal 9 punktą, b e s i s k i r i a n t i tuo, kad priedo galo (25) nuožulnumas (26) užsibaigia ties riba (26A) esančia gale, kuris yra netoli ištraukiamo strypo (23, 24).

11. Užrakinimo sistema pagal bet kurį 2-8 punktą, b e s i s k i r i a n t i tuo, kad priedo galo (25) išorinis paviršius yra dalinai kūgio formos paviršius.

12. Užrakinimo sistema pagal bet kurį 3-11 punktą, b e s i s k i r i a n t i tuo, kad spynos korpusas (20) apima svirtį (34), svirties centrine dalimi pasukamai palenkiamą link spynos korpuso (20), spynos korpuso priekinės plokštės (21) pusėje esantį pirmą svirties galą (37), žiūrint nuo spynos korpuso (20) vidurio, ir su priedo dalimi (30) sujungtą antrą galą (36).

13. Užrakinimo sistema pagal bet kurį 3-12 punktą, b e s i s k i r i a n t i tuo, kad griovelio (39) dugnas yra siauresnis negu griovelio (39) anga.

14. Užrakinimo sistema pagal bet kurį 3-13 punktą, b e s i s k i r i a n t i tuo, kad priedo dalies (30) atraminės dalys (32, 38) yra išsikišimai, išdėstyti taip, kad juos prilaikytų spynos korpuse (20) esantys įdubimai (33).

---

(51) Int.Cl. ***E05D 3/06*** (2006.01)
E05D 3/18 (2006.01)
(11) **1939381**
(96) 07123122.9
(96) 2007 12 13
(97) 2008 07 02
(97) 2014 01 15
(30) 102006062614, 2006 12 29, DE
(73) Bartels Systembeschläge GmbH, 32689 Kalletal, DE

(74) Reda ŽABOLIENĖ, 7, Advokatės Redos Žabolienės kontora METIDA, Verslo centras VERTAS, Gynėjų g. 16, LT-01109 Vilnius, LT

(54) Vyris įlaidinėms durims

Apibrėžties punktai: 13, brėžiniai: 12.

(57) 1. Durų vyris įlaidinėms durims durų varčios (2) sujungimui su rėmu (3), kuriame bent durų varčia (2) ir geriau taip pat rėmas (3) yra numatyti kiekvienas bent dalyje su nuolaidžia sritimi (4, 5), kuri bent iš dalies dengia iš viršaus plyšį (6) tarp durų varčios (2) ir rėmo (3), kuriame durų vyris sukonstruotas kaip daugia ryšis vyris ir konfigūruotas taip, kad uždaroje durų būsenoje, jis gali būti sumontuotas užmaskuotoje būsenoje durų plyšyje (6) tarp durų varčios (2) ir durų rėmo (3), ir daugiaryšis vyris turi du talpinimo elementus (7, 8), kurie gali būti įvesti į atitinkamus griovelius(9, 10) rėme (3) ir durų varčioje (2), b e s i s k i r i a n t i s tuo, kad vienas talpinamas elementas (7), geriau talpinamas elementas (7), įvestas į griovelį (9) durų varčios (2) periferinėje dalyje (42), turi atsikišusią sritį (39), kyšančią už minėtos periferinės dalies (42) plokštumos, ir tuo, kad kitas talpinamas elementas (8) rėmui (3) jungtyje su jo priekine plokšte (25), kuri tarnauja, kad apsaugotų talpinamą elementą (8) ant durų rėmo (3), turi griovelio formos talpinimo sritį (41), į kurią kito talpinimo elemento (7) atsikišusi sritis (39) skverbiasi durų uždarytoje būsenoje, kuriame talpinimo elementai (7, 8) yra sujungti vienas su kitu ašiniu būdu ant penkių arba daugiau sukamųjų pirštų per du ryšio elementus (11, 12), ir kuriame atsikišusi sritis (39) apsupa lanko būdu talpinimo elemento (7) griovelį (21) tam, kad talpintų ryšio elementus (11, 12).

2. Durų vyris pagal 1 punktą, b e s i s k i r i a n t i s tuo, kad daugiaryšis vyris yra sukonstruotas kaip penkių pirštų vyris.

3. Durų vyris pagal 1 punktą, b e s i s k i r i a n t i s tuo, kad daugiaryšis vyris yra sukonstruotas kaip septynių pirštų vyris.

4. Durų vyris pagal bet kurį ankstesnį punktą, b e s i s k i r i a n t i s tuo, kad du ryšio elementai (11, 12), yra sujungti vienas su kitu sukamuoju būdu ant bendro sukimosi piršto (13), ir tuo kad jie yra prijungti sukamuoju būdu prie talpinimo elementų (7, 8), kiekvienu atveju per pirštus (14, 15), kurie negali judėti perduodamuoju būdu talpinimo elementų (7, 8) atžvilgiu, ir tuo, kad jie kiekvienas turi sukimosi pirštą (16, 17), kuris gali būti judinamas perdavimo būdu ir sukamas tuo pačiu metru talpinimo elementų atžvilgiu (7, 8).

5. Durų vyris pagal bet kurį vieną ankstesnį punktą, b e s i s k i r i a n t i s tuo, kad du ryšio elementai (11, 12) turi du arba daugiau, ypač keturis arba daugiau, ryšio pirštus (36), kurie susijungia vienas į kitą šakučių būdu.

6. Durų vyris pagal bet kurį ankstesnį punktą, b e s i s k i r i a n t i s tuo, kad atsikišusios srities (39) aukštis kaip matyti statmenai į durų varčios periferinės dalies (42) plokštumą (E) su grioveliu (9) yra didesnis už 1 mm, ypač didesnis už 2 mm.

7. Durų vyris pagal bet kurį ankstesnį punktą, b e s i s k i r i a n t i s tuo, kad atsikišusios srities (39) aukštis kaip matyti statmenai į durų varčios periferinės dalies (42) plokštumą (E) siekia beveik nuolaidžios srities aukštį.

8. Durų vyris pagal bet kurį ankstesnį punktą, b e s i s k i r i a n t i s tuo, kad priekinių plokščių (24, 25) storio skirtumas yra tam, kad apsaugotų talpinimo elementus (7, 8) durų varčioje (2) ir durų rėme (3) atitinkamai.

9. Durų vyris pagal bet kurį ankstesnį punktą, b e s i s k i r i a n t i s tuo, kad priekinių plokščių (24, 25) storis tam, kad apsaugotų talpinimo elementus (7, 8) durų varčioje (2) ir durų rėme (3) atitinkamai skiriasi taip, kad aukščio nuokrypis įtakotas atsikišusia sritimi (39) ant talpinimo elemento (7) ant durų varčios (2) yra kompensuojamas ir talpinimo sritis (41) yra suformuota.

10. Durų vyris pagal bet kurį ankstesnį punktą, b e s i s k i r i a n t i s tuo, kad atsikišimo (39) periferinė sritis (40), minėta periferinė sritis yra nukreipta link sukimosi pirštų, yra apvalios arba nuožulnios formos.

11. Durų vyris pagal 4 punktą, b e s i s k i r i a n t i s tuo, kad aukščio nuokrypis A, kaip išmatuota, uždaroje durų būsenoje, statmenai durų varčios (2) plokštumai tarp sukimosi pirštų (16, 17), kuris gali būti judinamas perdavimo būdu ant talpinimo elementų (7, 8), ir pagrindinis sukimosi pirštas (13) ant korpusinių elementų (11, 12) yra daugiau nei 1,4 kartus, geriau daugiau nei 1,5 kartus nuokrypio B aukščio tarp išimtinai galinčių suktis sukimosi pirštų (14, 15) ir pagrindinio sukimosi piršto (13).

12. Durų vyris pagal bet kurį vieną ankstesnį punktą, b e s i s k i r i a n t i s tuo, kad du ryšio elementai (11, 12) yra identiški, kiekvienas apima atskirą dalį, kiekvienas numatytas su vienodu ryšio pirštų (36) skaičiumi, ir ryšio elementai turi šoninį atsikišimą ir ryšio pirštai (36) kiekvienas projektuojasi į kito ryšio elemento tarpą.

13. Įlaidinės durys, turinčios durų vyrį pagal vieną iš ankstesnių punktų.

(51) Int.Cl. ***F16B 5/01*** (2006.01)
B29C 65/16 (2006.01)
B23K 26/32 (2014.01)
A47B 96/20 (2006.01)
A47B 95/02 (2006.01)
B32B 3/12 (2006.01)
B32B 21/08 (2006.01)
E05B 1/00 (2006.01)
E05D 5/02 (2006.01)
E06B 5/00 (2006.01)
F16B 37/06 (2006.01)
B29K 711/14 (2006.01)

(11) **2510246**

(96) 10763141.8

(96) 2010 09 09

(97) 2012 10 17

(97) 2014 03 05

(86) PCT/EP2010/063234

(86) 2010 09 09

(87) WO 2011/069696

(87) 2011 06 16

(30) 102009057795, 2009 12 11, DE

(72) NIEDERER, Ralf, AT

(73) Fritz Egger GmbH & Co. OG, 3105 Unterradlberg, AT

(74) Reda ŽABOLIENĖ, 7, Advokatės Redos Žabolienės kontora METIDA, Verslo centras VERTAS, Gynėjų g. 16, LT-01109 Vilnius, LT

(54) Būdas ir įrenginys montavimo elementui tvirtinti prie lengvo svorio statybinės plokštės ir atitinkamas komponentas

Apibrėžties punktai: 15, brėžiniai: 5.

(57) 1. Būdas montavimo elementui (1, 1’, 12, 12’, 13, 13’, 13’’) tvirtinti prie lengvo svorio plokštės (2), kuriame atliekami šie žingsniai:

- pateikimas lengvo svorio plokštės (2) , turinčios viršutinę dangos plokštę (3), kuri turi išorinę pusę (3a) ir vidinę pusę (3b), kuri susideda iš medžiagos medžio pagrindu (6, 6’) ir kuri yra numatyta su grioveliu (4, 4’), kuris jungia išorinę pusę (3a) prie vidinės pusės (3b), turinčios apatinę dengiančiąją plokštę (5), kuri turi išorinę pusę (5a) ir vidinę pusę (5b) ir kuri susideda iš medžiagos medienos pagrindu (6, 6’), ir turinčios lengvą centrinį sluoksnį (7), kuris yra patalpintas tarp viršutinės dengiančios plokštės (3) ir apatinės dangos plokštės (5),

- pateikimas montavimo elemento (1, 1’, 12, 12’, 13, 13’, 13’’),

- montavimo elemento (1, 1’, 12, 12’, 13, 13’, 13’’) įvedimas į griovelį (4, 4’), kuriame bent vienas montavimo elemento (1, 1’, 12, 12’, 13, 13’, 13’’) jungties paviršius (1a, 1c, 1’a, 1’b, 1’’a, 1’’b, 1’’c, 1’’d, 1’’e, 1’’’a, 1’’’’a) yra kontakte su medžiaga medienos pagrindu (6, 6’) lengvo svorio plokštės (2) viduje,

- lipnaus ryšio (8a, 8c, 8’a, 8’b) sukūrimas tarp montavimo elemento (1, 1’, 12, 12’, 13, 13’, 13’’) ir medžiagos medienos pagrindu (6, 6’) bent vienos sujungimo plokštumos srityje (1a, 1b, 1c, 1’a, 1’b, 1’’a, 1’’b, 1’’c, 1’’d, 1’’e 1’’’a, 1’’’’a), ir

- kuriame montavimo elementas (1, 1’, 12, 12’, 13, 13’, 13’’) susideda bent sujungimo plokštumos (1a, 1b, 1c, 1’a, 1’b, 1’’a, 1’’b, 1’’c, 1’’d, 1’’e 1’’’a, 1’’’’a) srityje iš termoplastiko,

b e s i s k i r i a n t i s tuo, kad

- lipnus ryšys (8a, 8c, 8’a, 8’b) yra sukurtas lazerinės transmisijos suvirinimu,

- montavimo elementas (1, 1’, 12, 12’, 13, 13’, 13’’) yra skaidrus lazeris bent srityje bent tarp sujungimo plokštumos (1a, 1b, 1c, 1’a, 1’b, 1’’a, 1’’b, 1’’c, 1’’d, 1’’e 1’’’a, 1’’’’a) ir atitinkamo taško (9) ties kuriuo lazerinis spindulys (10), užtikrindamas lipnų ryšį (8a, 8c, 8’a, 8’b), įtraukia montavimo elementą (1, 1’, 12, 12’, 13, 13’, 13’’), ir

- medžiaga medienos pagrindu (6, 6’) yra lazerinė absorbuojanti srityje, kontaktuojančia su bent viena sujungimo plokštuma (1a, 1b, 1c, 1’a, 1’b, 1’’a, 1’’b, 1’’c, 1’’d, 1’’e 1’’’a, 1’’’’a).

2. Būdas pagal 1 punktą, b e s i s k i r i a n t i s tuo, kad lipnusis ryšys (8a, 8c, 8’a, 8’b) yra sukurtas tarp apatinės dengiančiosios plokštės (5) ir bent vienos sujungimo plokštumos (1a, 1b, 1c, 1’a, 1’b, 1’’a, 1’’b, 1’’c, 1’’d, 1’’e 1’’’a, 1’’’’a) tarp montavimo elemento (1, 1’, 12, 12’, 13, 13’, 13’’) paviršiaus, kuris atsuktas į apatinę dengiančiąją plokštę (5), ir apatinės dengiančiosios plokštės (5) vidinės pusės (5b), kuriame lipnus ryšys (8c, 8’b) su apatine dengiančiąja plokšte (5) yra geriau, kai sukurtas tuo pačiu metu, kaip ir lipnus ryšys (8a, 8b, 8c) su viršutine dengiamąja plokšte (3) atskirame darbo žingsnyje.

3. Būdas pagal bent vieną ankstesnį punktą, b e s i s k i r i a n t i s tuo, kad lipnusis ryšys (8a, 8’a) tarp viršutinės dengiančiosios plokštės (3) ir bent vienos sujungimo plokštumos (1a, 1’a, 1’’a, 1’’b) yra sukurtas išilgai griovelio (4) galinės briaunos (4a, 4’a).

4. Būdas pagal bent vieną ankstesnį punktą, b e s i s k i r i a n t i s tuo, kad dar lipnusis ryšys (8b) tarp viršutinės dengiančiosios plokštės (3) ir dar tvirtinimo elemento (1) sujungimo plokštumos (1b) yra sukurtas lazeriniu transmisijos suvirinimu tarp tvirtinimo elemento (1) lanko formos sekcijos (11), kuris yra patalpintas už lengvo svorio plokštės (2) ir viršutinės dangos plokštės (3) išorinės pusės (3a).

5. Būdas pagal bent vieną ankstesnį punktą, b e s i s k i r i a n t i s tuo, kad montavimo elementas (1, 1’,12, 12’, 13, 13’, 13’’) yra įvestas į griovelį (4), frikcinė jungtis yra sujungta tarp montavimo elemento (1, 1’, 12, 12’, 13, 13’, 13’’) ir medžiagos medienos pagrindu (6, 6’) bent vieno jungties elemento (1a, 1’a, 1’’a, 1’’b, 1’’d, 1’’e) srityje, kuriame ji yra geriau, kai numatyta tik vienai frikcinei

jungčiai, sukurtai bent vieno iš jungimo elementų (1a, 1'a, 1''a, 1''b, 1''d, 1''e) srityje.

6. Būdas pagal bent vieną ankstesnį punktą, b e s i s k i r i a n t i s tuo, kad medžiaga medienos pagrindu (6, 6') turi papildomas lazerinio absorbavimo daleles, ypač anglies monoksido, papildomai medžio dalelėse ir rišikliuose, bent kai kuriose srityse, kur jis yra ypač numatytas tam, kad

- lazerinio absorbavimo dalelės būtų pridėtos prie viršutinės dangos plokštės (3) medžiagos medienos pagrindu (6) per visą jos storį, ir (arba)
- lazerinio absorbavimo dalelės būtų pridėtos prie viršutinės dangos plokštės (5) medžiagos medienos pagrindu (6') tik vidinės pusės (5b) srityje ir (arba) viršutinės dangos plokštės (5) medžiaga medienos pagrindu (6') būtų pateikta ant vidinės pusės (5b) su padengimu, turinčiu lazerinio absorbavimo daleles.

7. Būdas pagal bent vieną ankstesnį punktą, b e s i s k i r i a n t i s tuo, kad montavimo elementas (1, 1', 12, 12',13, 13', 13'') yra varžtas, turintis išorinį sriegį, įvorė (12, 12'), ypatingai turinti vidinį ir (arba) išorinį sriegį arba profiliuotą strypą (13, 13', 13'').

8. Aparatas (14) montavimo elementui (1, 1', 12, 12',13, 13', 13'') tvirtinti prie lengvo svorio plokštės (2), skirtas įgyvendinti būdą pagal bet kurį vieną ankstesnį punktą, turintis įrenginį (16), skirtą sukurti lipnų ryšį (8a, 8b, 8c, 8'a, 8'b) tarp montavimo elemento (1, 1', 12, 12', 13, 13', 13'') ir lengvo svorio plokštės (2) montavimo elemento (1, 1', 12, 12', 13, 13', 13'') bent vieno jungimo paviršiaus (1a, 1b, 1c, 1'a, 1'b) srityje b e s i s k i r i a n t i s tuo, kad priemonė (16), skirta lipniam ryšiui (8a, 8b, 8c, 8'a, 8'b) sukurti, yra lazerinis suvirinimo įrenginys (16).

9. Aparatas (14) pagal 8 punktą, b e s i s k i r i a n t i s tuo, kad įrenginys yra numatytas laikyti lengvo svorio plokštę (2), turinčią viršutinę dangos plokštę (3), kuri turi išorinę pusę (3a) ir vidinę pusę (3b), kuri susideda iš medžiagos medienos pagrindu (6, 6') ir kuri yra numatyta su grioveliu (4, 4'), kuris jungia išorinę pusę (3a) prie vidinės pusės (3b), turinčią apatinę dengiančiąją plokštę (5), kuri turi išorinę pusę (5a) ir vidinę pusę (5b) ir kuri susideda iš medžiagos medienos pagrindu (6, 6'), ir turinti lengvą centrinį sluoksnį (7), kuris yra patalpintas tarp viršutinės dengiamosios plokštės (3) ir apatinės dengiamosios plokštės (5).

10. Aparatas (14) pagal 8 arba 9 punktą, b e s i s k i r i a n t i s tuo, kad įrenginys yra numatytas montavimo elementams (1, 1', 12, 12', 13, 13', 13'') įterpti į griovelį (4, 4') lengvo svorio plokštėje (2).

11. Aparatas (14) pagal vieną iš 8 – 10 punktų, b e s i s k i r i a n t i s tuo, kad įrenginys yra numatytas pagaminti griovelį (4, 4') lengvo svorio plokštėje (2).

12. Aparatas (14) pagal vieną iš 8 – 11 punktų, b e s i s k i r i a n t i s tuo, kad lazerinis suvirinimo įrenginys yra užtvirtintas laisvai besisukiojančiu būdu.

13. Aparatas (14) pagal vieną iš 8 – 12 punktų, b e s i s k i r i a n t i s tuo, kad aparatas (14) yra mašininio apdirbimo centras, kuriame yra integruotas lazerinis suvirinimo įrenginys.

14. Elementas (15), ypatingai pagamintas pagal bet kurį būdo 1 – 7 punktą,

- apimantis lengvo svorio plokštę (2) , turinčią viršutinę dangos plokštę (3), kuri turi išorinę pusę (3a) ir vidinę pusę (3b), kuri susideda iš medžiagos medžio pagrindu (6, 6') ir kuri yra numatyta su grioveliu (4, 4'), kuris jungia išorinę pusę (3a) prie vidinės pusės (3b), turinčios apatinę dengiančiąją plokštę (5), kuri turi išorinę pusę (5a) ir vidinę pusę (5b) ir kuri susideda iš medžiagos medienos pagrindu (6, 6'), ir turinčios lengvą centrinį sluoksnį (7), kuris yra patalpintas tarp viršutinės dengiančios plokštės (3) ir apatinės dangos plokštės (5),
- apimantis montavimo elementą (1, 1', 12, 12', 13, 13', 13''), kurio bent dalis yra įterpta į griovelį (4, 4'), ir
- be to, montavimo elementas (1, 1', 12, 12', 13, 13', 13'') susideda bent sujungimo plokštumos (1a, 1b, 1c, 1'a, 1'b, 1''a, 1''b, 1''c, 1''d, 1''e 1'''a, 1''''a) srityje iš termoplastiko,

b e s i s k i r i a n t i s tuo, kad

- lipnus ryšys (8a, 8c, 8'a, 8'b), kuris yra sukurtas lazerinės transmisijos suvirinimu, yra numatytas lengvo svorio plokštės (2) vidinėje pusėje tarp montavimo elemento (1, 1', 12, 12', 13, 13', 13'') ir medžiagos medienos pagrindu (6, 6') jungimo plokštumos (1a, 1c, 1'a, 1'b, 1''a, 1''b, 1''c, 1''d, 1''e, 1'''a, 1''''a) srityje,
- montavimo elementas (1, 1', 12, 12', 13, 13', 13'') yra skaidrus lazeris bent srityje bent tarp sujungimo plokštumos (1a, 1b, 1c, 1'a, 1'b, 1''a, 1''b, 1''c, 1''d, 1''e 1'''a, 1''''a) ir atitinkamo lazerinio spindulio (10) įėjimo taško (9), kuris sukuria lipnų ryšį (8a, 8c, 8'a, 8'b), ir
- medžiaga medienos pagrindu (6, 6') yra lazerinė absorbuojanti srityje, kontaktuojančioje su bent viena sujungimo plokštuma (1a, 1b, 1c, 1'a, 1'b, 1''a, 1''b, 1''c, 1''d, 1''e 1'''a, 1''''a).

15. Elementas (15) pagal 14 punktą, b e s i s k i r i a n t i s tuo, kad lipnus ryšys (8b) dar yra numatytas tarp viršutinės dangos plokštės (3) ir tolesnio montavimo elemento (1) jungties paviršiaus (1b), kuris yra sukurtas lazeriniu transmisiniu suvirinimu, tarp montavimo elemento (1) lanko

formos sekcijos (11), kuri yra išdėstyta lengvo svorio plokštės (2) išorėje, ir viršutinės dangos plokštės (3) išorinėje pusėje (3a).

---

(51) Int.Cl. ***F16L 25/02*** (2006.01)
F16L 23/18 (2006.01)
(11) **2271866**
(96) 09723835.6
(96) 2009 03 27
(97) 2011 01 12
(97) 2014 01 01
(86) PCT/US2009/038655
(86) 2009 03 27
(87) WO 2009/121013
(87) 2009 10 01
(30) 58498, 2008 03 28, US
(72) ANDERSON, Thornton, J., US
KRAMER, Ben, D., US
RUZ, Sigfrid, US
TANNER, T, Scott, US
(73) Garlock Pipeline Technologies, Inc., Lakewood, CO 80228, US
(74) Reda ŽABOLIENĖ, 7, Advokatės Redos Žabolienės kontora METIDA, Verslo centras VERTAS, Gynėjų g. 16, LT-01109 Vilnius, LT
(54) Izoliacinis tarpiklis, gaminimo sistema ir būdas
Apibrėžties punktai: 12, brėžiniai: 9.

(57) 1. Skysčio perdavimui naudojamos srauto linijos izoliavimo sistema, kuri turi sąsają tarp sujungtų jungių dalių (16), iš kurių kiekviena turi vidinį ir išorinį paviršių (24),

b e s i s k i r i a n t i tuo, kad:

plokščias metalinis tarpiklis (10) turi skylę (44), skirtą skysčiui praleisti, kur minėtas plokščias metalinis tarpiklis (10) turi vieną prieš kitą esančius šoninius paviršius, kiekvienas iš kurių yra padengtas dielektrinės medžiagos (42) sluoksniu, kur kiekviename iš vienas prieš kitą esančių šoninių paviršių yra vidinis griovelis (46) ir išorinis griovelis (48), kur kiekvienas minėtas vidinis ir išorinis griovelis (46, 48) pilnai apjuosia minėtą skylę (44) kiekviename šoniniame paviršiuje, kur pirminis tarpiklio elementas (50) yra kiekvieno vienas prieš kitą esančio šoninio paviršiaus minėtame vidiniame griovelyje (46), antrinis žiedo formos metalinis tarpiklio elementas (52) yra kiekvieno vienas prieš kitą esančio šoninio paviršiaus minėtame išoriniame griovelyje (48), o slėgio ribotuvas (54) yra kiekvieno vienas prieš kitą esančio šoninio paviršiaus minėtame išoriniame griovelyje (48), kur minėto slėgio ribotuvo (54) aukštis iš esmės atitinka minėto išorinio griovelio (48) gylį, kur minėtas žiedo formos metalinis tarpiklis (52) nėra per daug suspaudžiamas, kai sumažinamas minėtas dielektrinės medžiagos (42) sluoksnis;

mažiausiai viena izoliacinė įvorė (22) yra dedama į tiesią angą (20), esančią kiekvienoje minėtų sujungtų jungių dalyje (16), kur minėtos įvorės (22) ilgis iš esmės lygus atstumui tarp minėtų išorinių paviršių (24) minėtose sujungtų jungių dalyse (16), tarp kurių įdėtas minėtas tarpiklis (10);

mažiausiai vienas pailgas metalinis sutvirtinimo elementas (28) turi vieną prieš kitą esančius galus, kur minėtas sutvirtinimo elementas (18) dedamas į minėtą izoliacinę įvorę (22) tam, kad vieną su kitu sujungti minėtas sujungtų jungių dalis (16) ir tarp jų įdėtą minėtą plokščią metalinį tarpiklį (10); ir

mažiausiai viena izoliacinė poveržlė (26) yra dedama mažiausiai ant vieno pailgo metalinio sutvirtinimo elemento (18), besiribojančio mažiausiai su vienu iš minėtų jungių dalių išorinių paviršių (24).

2. Izoliavimo sistema pagal 1 punktą, kur minėta izoliacinė poveržlė (26) papildomai apima metalinę poveržlę, turinčią vieną prieš kitą esančius šoninius paviršius, vienas iš kurių yra padengtas dielektrine medžiaga, ir kur minėta izoliacinė poveržlė (26) yra dedama mažiausiai ant vieno pailgo metalinio sutvirtinimo elemento (18), padengto dielektrine medžiaga, besiribojančia mažiausiai su vienu iš minėtų jungių dalių išorinių paviršiu (24).

3. Izoliavimo sistema pagal 2 punktą, kur minėta izoliacinė poveržlė (26) apima pritaikomą metalinę šerdį, padengtą dielektrine medžiaga.

4. Izoliavimo sistema pagal 1 punktą, kur minėta izoliacinė įvorė (22) papildomai apima įvorę, pagamintą iš stiklo audiniu sustiprintos polimerinės medžiagos, epoksidinės medžiagos, fenolinės medžiagos arba meta aramido medžiagos.

5. Izoliavimo sistema pagal 1 punktą, kur minėtas metalinis sustiprinimo elementas (18) papildomai apima metalinį veleną su sraigtu tam, kad mažiausiai ant vieno vienas prieš kitą esančių galų uždėti veržlę.

6. Izoliavimo sistema pagal 1 punktą, kur minėtas pirminis tarpiklio elementas (50) apima iš politetrafluoretileno (PTEE) medžiagos pagamintą spyruokle užtaisomą sandarinimo elemento kraštą / briauną arba elastomerinį O formos žiedą.

7. Izoliavimo sistema pagal 1 punktą, kur minėtas žiedo formos metalinis tarpiklio elementas (52) apima žiedo formos metalinį tarpiklio elementą iš Inkonelio.

8. Izoliavimo sistema pagal 1 punktą, kur minėtas žiedo formos metalinis tarpiklio elementas (52) padengtas dielektrine medžiaga.

9. Izoliavimo sistema pagal 7 punktą, kur minėtas žiedo formos metalinis tarpiklio elementas (52) apima E formos žiedo tarpiklio elementą.

10. Izoliavimo sistema pagal 7 punktą, kur minėtas žiedo formos metalinis tarpiklio elementas (52) apima C formos žiedo tarpiklio elementą.

11. Izoliavimo sistema pagal 7 punktą, kur minėtas slėgio ribotuvas (54) yra patalpintas į minėtą išorinį griovelį (48), besiribojantį su antriniu tarpiklio elementu (52), kur minėto išorinio griovelio (48) gylis ir minėto slėgio ribotuvo (54) aukštis parenkami taip, kad minėtas žiedo formos metalinis tarpiklis (52) nėra per daug suspaudžiamas, kai sumažinamas minėtas dielektrinės medžiagos (42) sluoksnis.

12. Izoliavimo sistema pagal 1 punktą, kur minėtas slėgio ribotuvas (54) yra padengtas dielektrine medžiaga.

---

(51) Int.Cl. ***G01M 17/06*** (2006.01)
B62D 5/04 (2006.01)
(11) **2259041**
(96) 10164670.1
(96) 2010 06 01
(97) 2010 12 08
(97) 2013 11 27
(30) MI20090980, 2009 06 05, IT
(72) Maraffino, Davide, IT
Krause, Bodo, IT
(73) Emmetec S.r.l., 21100 Varese, IT
(74) Marija LENKUTIENĖ, 6, Patentinių paslaugų centras, UAB, J. Basanavičiaus g. 11/1, LT-03108 Vilnius, LT

(54) Universalus tikrinimo prietaisas, skirtas elektriniams vairo stiprintuvams

Apibrėžties punktai: 13, brėžiniai: 3.

(57) 1. Elektrinių vairo stiprintuvų (11) tikrinimo prietaisas, kuriame įrengtas bent vienas elektrinės pavaros variklis (4), kontroleris (13) ir jutikliai, reaguojantys į naudotojo teikiamas komandas, minėtas kontroleris valdo minėtą elektrinį variklį, remiantis minėtų jutiklių duomenimis; prietaisas, susidedantis iš pagrindo (2), ant kurio įrengtos priemonės (6) suveržti minėtą vairo stiprintuvą, jutimo priemonės (8) reaguoti į minėto vairo stiprintuvo sugeneruotą jėgą ir (arba) judėjimą, elektros tiekimo priemonės minėtam elektriniam varikliui ir valdymo blokas (10), galintis sąveikauti su minėtu kontroleriu ir galintis imituoti bent tą variklinės transporto priemonės su minėtu vairo stiprintuvu elektroninės sistemos dalį, kuri leidžia valdyti vairo stiprintuvą tarsi jis būtų įmontuotas realioje variklinėje transporto priemonėje, b e s i s k i r i a n t i s tuo, kad minėto valdymo bloko (10) atmintyje yra daugybė nustatytų režimų, iš kurių kiekvienas gali imituoti bent tą konkrečios variklinės transporto priemonės elektroninės sistemos dalį, kuri leidžia valdyti kontrolerį, minėti nustatyti režimai gali būti pasirenkami, atsižvelgiant į prietaise įmontuoto vairo stiprintuvo tipo funkciją; minėtas kontroleris (13) ir minėtas valdymo blokas (10) susiejami specialiai įtaisytu kabeliu (20), kuris turi bent vieną jungtį, kurią būtų galima sujungti su minėtame vairo stiprintuve pradžioje numatytomis jungtimis, ir su papildoma jungtimi, sujungta su minėtu valdymo bloku; minėtas vairo stiprintuvo tvirtinimo priemones (6, 9) galima reguliuoti tokiu būdu, kad prietaise būtų galima patalpinti daugybę skirtingų vairo stiprintuvų.

2. Prietaisas pagal pirmesnįjį apibrėžties punktą, kuriame minėtas valdymo blokas (10) turi elektros lizdą (23), kad būtų galima apsikeisti duomenimis tarp minėto kontrolerio (13), kai jis sujungtas su valdymo bloku (10), ir standartiniu variklinių transporto priemonių diagnostikos prietaisu (24).

3. Prietaisas pagal apibrėžties 1 punktą, kuriame minėtas jutimo priemones
sudaro sukimo momento ir (arba) sukimosi jutiklis (8), sujungtas su stabdžių ar traukos jutikliu ir (arba) judesio jutikliais.

4. Prietaisas pagal apibrėžties 1 punktą, kuriame stabdymo intensyvumas reguliuojamas minėtu valdymo bloku (10), prie kurio prijungti minėti stabdžiai.

5. Prietaisas pagal apibrėžties 1 punktą, kuriame minėtas kabelis (20) turi mikroschemą su saugoma informacija apie vairo stiprintuvą, su kuriuo jis gali būti sujungtas, taip, kad minėtas valdymo blokas gali signalizuoti apie galimas kabelio pasirinkimo klaidas.

6. Prietaisas pagal apibrėžties 1 punktą, kuriame minėtas elektros tiekimo priemones sudaro variklinių transporto priemonių akumuliatorius (22).

7. Prietaisas pagal apibrėžties 1 punktą, kuris turi su minėtu valdymo bloku (10) sąveikaujantį ekraną (21), galintį rodyti tikrinimo eigos duomenis, susijusius su minėto kontrolerio (13) ir (arba) minėtų jutimo priemonių būsenos duomenimis.

8. Prietaisas pagal vieną ar daugiau iš pirmesniųjų apibrėžties punktų, kuriame yra pavara, galinti sukti minėto vairo stiprintuvo vairo veleną, tokia seka, kuri gali būti užprogramuota valdymo bloku (10) taip atliekant to paties vairo stiprintuvo (11) veikimo tikrinimą.

9. Prietaisas pagal vieną ar daugiau iš pirmesniųjų apibrėžties punktų, kuriame valdymo blokas (10) turi atmintį, kurioje saugomi vairo stiprintuvo (11) operaciniai ir (arba) kontroliniai parametrai.

10. Prietaisas pagal pirmesnįjį apibrėžties punktą, kurio minėti parametrai automatiškai išsaugomi minėtos užprogramuojamos sekos metu.

11. Prietaisas pagal vieną ar daugiau iš pirmesniųjų apibrėžties punktų, kurio minėtas valdymo blokas (10) gali imituoti vieną ar daugiau iš šių būsenų: energijos tiekimas įjungtas / išjungtas, uždegimas įjungtas / išjungtas, variklis įjungtas / išjungtas, miesto režimo mygtukas įjungtas / išjungtas, kintamas greitis nuo stovėjimo padėties iki 200 km/val.

12. Prietaisas pagal vieną ar daugiau iš pirmesniųjų apibrėžties punktų, kuriame minėtas valdymo blokas (10) gali rinktis vieną ar daugiau iš šių duomenų tipų: faktinis posūkio kampas, suteiktas posūkio kampas, vairo pasukimų skaičius, sukimo momentas, akumuliatoriaus įtampa, variklio sunaudojama srovė, traukės ir vairo svirčių judėjimas.

13. Prietaisas pagal vieną ar daugiau iš pirmesniųjų apibrėžties punktų, kurio minėtas valdymo blokas (10) gali nustatyti minėto kontrolerio (13) nulinį kampą ir (arba) minėtų stabdžių stabdymo padėtį nuo 0 % iki 100 %.

---

(51) Int.Cl. ***G06K 19/07*** (2006.01)
G06K 19/073 (2006.01)
G06K 19/077 (2006.01)
(11) **1907993**
(96) 06778905.7
(96) 2006 07 24
(97) 2008 04 09
(97) 2013 12 04
(86) PCT/FR2006/001797
(86) 2006 07 24
(87) WO 2007/012738
(87) 2007 02 01
(30) 0507887, 2005 07 25, FR
(72) GOYET, Christophe, FR
(73) Oberthur Technologies, 92700 Colombes, FR
(74) Jelena GERASIMOVIČ, 52, IĮ „Liudmila Gerasimovič, Patentinis patikėtinis“, Vingrių g. 13-42, LT-01141 Vilnius, LT

(54) Elektroninis objektas su kontaktinėmis ir distancinio ryšio priemonėmis

Apibrėžties punktai: 11, brėžiniai: 6.

(57) 1. Elektroninis objektas, apimantis:

- kontaktines ryšio priemones (4, 14);
- bekontaktines ryšio priemones (6, 16);
- perrašomos išsaugomos atminties įrenginį, galintį išsaugoti aktyvinimo informaciją;

b e s i s k i r i a n t i s tuo, kad turi:

- priemones, skirtas aktyvinimo informacijos nustatymui į iš anksto nustatytą reikšmę, gavus instrukciją per kontaktines ryšio priemones;
- priemones (12), leidžiančias apsikeisti tam tikrais duomenimis bent per bekontaktines ryšio priemones tiktai esant iš anksto nustatytai aktyvinimo informacijos reikšmei.

2. Elektroninis objektas pagal 1 punktą, b e s i s k i r i a n t i s tuo, kad turi priemones minėtų duomenų apsikeitimo bent per bekontaktines ryšio priemones slopinimui, nesant aktyvinimo informacijos minėtai iš anksto nustatytai reikšmei.

3. Elektroninis objektas pagal 1 arba 2 punktą, b e s i s k i r i a n t i s tuo, kad jis yra mikroschemos kortelė.

4. Elektroninio objekto, apimančio kontaktines ryšio priemones ir bekontaktines ryšio priemones, valdymo būdas, b e s i s k i r i a n t i s perrašomos išsaugomos atminties įrenginiu, galinčiu išsaugoti aktyvinimo informaciją, ir tuo, kad apima tokias stadijas:

- gauna aktyvinimo instrukciją (E20) per kontaktines ryšio priemones;
- gavus minėtą aktyvinimo instrukciją, duoda leidimą apsikeisti tam tikrais duomenimis bent per kontaktines ryšio priemones (E24), nustatant minėtos aktyvinimo informacijos iš anksto nustatytą reikšmę (E24);
- tikrina (E34), ar aktyvinimo informacijos reikšmė yra lygi iš anksto nustatytai reikšmei;
- apsikeičia minėtais duomenimis (E38, E42) per bekontaktines ryšio priemones tiktai tuo atveju, kai patikrinus reikšmės yra lygios.

5. Būdas pagal 4 punktą, b e s i s k i r i a n t i s aktyvinimo informacijos nustatymo iki reikšmės, kuri papildo iš anksto nustatytą reikšmę konkrečiu laiko momentu, stadija (E40).

6. Būdas pagal 5 punktą, b e s i s k i r i a n t i s tuo, kad konkretus laiko momentas atitinka ryšio komandos gavimo (E14) bekontaktinėmis ryšio priemonėmis pabaigą.

7. Būdas pagal 5 punktą, b e s i s k i r i a n t i s tuo, kad konkretų laiko momentą nustato pagal laiko uždelsimą.

8. Būdas pagal 5 punktą, b e s i s k i r i a n t i s tuo, kad konkretų laiko momentą pasiekia gavus nustatytą skaičių komandų per bekontaktines ryšio priemones.

9. Būdas pagal 5 punktą, b e s i s k i r i a n t i s tuo, kad konkretus laiko momentas atitinka ryšio inicijavimo stadijos (E38) užbaigimą.

10. Būdas pagal bet kurį vieną iš 4-9 punktų, kur kodą perduoda per kontaktines ryšio priemones ir kur minėtas apsikeitimo leidimas yra efektyvus, jei perduotas kodas atitinka saugomą elektroniniame objekte kodą.

11. Būdas pagal 10 punktą, kur gautą aktyvinimo instrukciją lydi perduodamas kodas.

---

(51) Int.Cl. ***G21F 9/22*** (2006.01)
G21F 9/36 (2006.01)
G21F 5/005 (2006.01)

(11) **2550664**

(96) 11711513.9

(96) 2011 03 24

(97) 2013 01 30

(97) 2013 12 25

(86) PCT/EP2011/054549

(86) 2011 03 24

(87) WO 2011/117354

(87) 2011 09 29

(30) 102010003289, 2010 03 25, DE

(72) HROVAT, Milan, DE
SEEMANN, Richard, DE
GROSSE, Karl-Heinz, DE

(73) Ald Vacuum Technologies GmbH, 63450 Hanau, DE

(74) Reda ŽABOLIENĖ, 7, Advokatės Redos Žabolienės kontora METIDA, Verslo centras VERTAS, Gynėjų g. 16, LT-01109 Vilnius, LT

(54) Paketo, skirto atliekų tvarkymui, gamybos būdas
Apibrėžties punktai: 6, brėžiniai: 2.

(57) 1. Paketo, skirto atliekų saugojimui, gamybos būdas iš pakopų:
metalinio korpuso užpildymo atliekomis,
atliekų suspaudimo,
vienos arba daugiau įdėtų atliekų medžiagų patalpinimą su grafito ir stiklo mišiniu, geriau bazinio kūno formos, siekiant gauti suspaustą briketą ir
suspausto briketo galutinio presavimo, siekiant gauti paketą.

2. Būdas pagal 1 punktą, kuriame metalinis karkasas yra užpildomas atliekomis, sumaišytomis su stiklu.

3. Būdas pagal 1 arba 2 punktą, kuriame bazinis kūnas pradžioje yra suspaudžiamas sluoksniais.

4. Būdas pagal mažiausiai vieną iš 1-3 punktų, kuriame bazinis kūnas yra suformuotas taip, kad jis turi griovelius, skirtus metalo turinčių atliekų įvedimui.

5. Būdas pagal mažiausiai vieną iš 1-4 punktų, kuriame teorinio tankio 60-80% tankis yra pasiekiamas išankstiniu bazinio kūno supresavimu.

6. Būdas pagal mažiausiai vieną iš 1-5 punktų, kuriame suspaudimas yra vykdomas ekstruziniu presavimu, presavimu aukštame slėgyje arba kalimu.

---

(51) Int.Cl. ***H01M 2/16*** (2006.01)
H01M 2/14 (2006.01)
H01M 10/0525 (2006.01)

(11) **1829139**

(96) 05821931.2

(96) 2005 12 22

(97) 2007 09 05

(97) 2014 01 01

(86) PCT/KR2005/004450

(86) 2005 12 22

(87) WO 2006/068428

(87) 2006 06 29

(30) 20040110402, 2004 12 22, KR
20040110400, 2004 12 22, KR

(72) LEE, Sang-young, KR
KIM, Seok-koo, KR
SUK, Jung-don, KR
YONG, Hyun-hang, KR
HONG, Jang-hyuk, KR
AHN, Soon-ho, KR

(73) LG Chem, Ltd, Youngdungpo-gu Seoul 150-721, KR

(74) Leonas Antanas KUČINSKAS, 4, Dr. Leono A. Kučinsko patentinių paslaugų firma, Kaštonų g. 5-7, LT-01107 Vilnius, LT

(54) Mikroporinga membrana iš organinio/neorganinio kompozito ir su ja pagamintas elektrocheminis įtaisas
Apibrėžties punktai: 12, brėžiniai: 9.

(57) 1. Poringas skirtuvas iš organinio/neorganinio kompozito, apimantis:
(a) substratą, kuris yra poringas skirtuvas poliolefino pagrindu; ir
(b) neorganinių dalelių, kurios baterijoje yra elektrochemiškai stabilios, ir rišiklio polimero, pasižyminčio stiklėjimo temperatūra tarp -200 °C ir 200 °C, mišinį masių santykiu nuo 60:40 iki 99:1, užneštą tiesiogiai ant substrato paviršiaus ir dalies porų, esančių substrate, kas sudaro organinio/neorganinio kompozito aktyvų poringą sluoksnį;
kur elektrochemiškai stabilios neorganinės dalelės aktyviame sluoksnyje yra sujungtos tarpusavyje ir fiksuotos rišiklio polimeru ir leidžia susidaryti tarpiniams tūriams tarp jų, ir tarpiniai tūriai tarp elektrochemiškai stabilių neorganinių dalelių sudaro porų struktūrą, per kurią gali judėti ličio jonai; kurioje, kai elektrochemiškai stabilių neorganinių dalelių dydis didėja, tarpiniai atstumai tarp neorganinių dalelių didėja, tokiu būdu didindami porų dydį;
su sąlyga, kad poringas skirtuvas iš organinio/neorganinio kompozito nėra poringa plėvelė, apimanti poringą plėvelę iš organinio/neorganinio kompozito substrato, ir dangos sluoksnį, apimantį stireno-butadieno kaučiuką, suformuotą ant bent vienos srities, parinktos iš substrato paviršiaus ir dalies porų substrate, kai substratas apima poringą plėvelę ir sluoksnį, kuris apima neorganinių dalelių ir rišiklio polimero mišinį, užneštą ant poringos

plėvelės ir (arba) dalies porų poringoje plėvelėje.

2. Skirtuvas pagal 1 punktą, kur elektrochemiškai stabilios dalelės yra bent viena iš (a) neorganinių dalelių, pasižyminčių dielektrinės konstantos reikšme 5 arba daugiau; (b) pjezoelektrinių neorganinių dalelių, ir (c) neorganinių dalelių, pasižyminčių ličio jonų laidumu.

3. Skirtuvas pagal 2 punktą, kur elektrochemiškai stabilios dalelės (a), pasižyminčios dielektrinės konstantos reikšme 5 arba daugiau, yra $SrTiO_3$, SnO_2, CeO_2, MgO, NiO, CaO, ZnO, ZrO_2, Y_2O_3, Al_2O_3, TiO_2 arba SiC; elektrochemiškai stabilios dalelės (b), pasižyminčios pjezoelktrininėmis savybėmis, yra $BaTiO_3$, $Pb(Zr, Ti)O_3$ (PZT), $Pb_{1-x}La_xZr_{1-y}Ti_yO_3$ (PLZT), $Pb(Mg_3Nb_{2/3})O_3$-$PbTiO_3$ (PMN-PT) arba hafnio oksidas (HfO_2); elektrochemiškai stabilios dalelės (c), pasižyminčios ličio jonų laidumu, yra bent viena iš ličio fosfato (Li_3PO_4), ličio titano fosfato $(Li_xTi_y(PO_4)_3$, $0<x<2$, $O<y<1$), ličio aliuminio titanato fosfato $(Li_xAl_yTi_z(PO_4)_3$, $0<x<2$, $0<y<1$, $0<z<3$), $(LiAlTiP)_xO_y$ tipo stiklo ($0<x<4$, $0<y<13$), ličio lantano titanato $(Li_xLa_yTiO_3$, $0<x<2$, $0<y<3$), ličio germanio tiofosfato $(Li_xGe_yP_2S_w$, $0<x<4$, $0<y<1$, $0<z<1$, $0<w<5$), ličio nitrido $(Li_xN_y$, $0<x<4$, $0<y<2$), SiS_2 tipo stiklo $(Li_xSi_yS_z$, $0<x<3$, $0<y<2$, $0<z<4$) ir P_2S_5 tipo stiklo $(Li_xP_yS_2$, $0<x<3$, $0<y<3$, $0<z<7$).

4. Skirtuvas pagal bet kurį ankstesnį punktą, kur elektrochemiškai stabilių neorganinių dalelių dydis yra tarp 0,001 ir 10 mm.

5. Skirtuvas pagal bet kurį ankstesnį punktą, kur rišiklio polimeras pasižymi tirpumo parametru tarp 15 ir 45 $MPa^{1/2}$.

6. Skirtuvas pagal bet kurį ankstesnį punktą, kur rišiklio polimeras pasižymi dielektrine konstanta tarp 1,0 ir 100, kai matuojama esant 1 kHz dažniui.

7. Skirtuvas pagal bet kurį ankstesnį punktą, kur rišiklio polimeras yra bent vienas iš polivinilidenfluorido-ko-heksafluorpropileno, polivinilidenfluorido-ko-trichloretileno, polimetil-metakrilato, poliakrilonitrilo, polivinilpirolidono, polivinilacetato, polietilen-ko-vinilacetato, poliimido, polietilenoksido, celiuliozės acetato, celiuliozės acetato butirato, celiuliozės acetato propionato, cianoetilpululano, cianoetilpolivinilalkoholio, cianoetilceliuliozės, cianoetilsacharozės, pululano, karboksimetilceliuliozės ir polivinilalkoholio.

8. Skirtuvas pagal bet kurį ankstesnį punktą, kur substratas poliolefino pagrindu apima bent vieną komponentą, parinktą iš aukšto tankio polietileno, mažo tankio polietileno, linijinio mažo tankio polietileno, ultra-didelės molekulinės masės polietileno ir polipropileno.

9. Skirtuvas pagal bet kurį ankstesnį punktą, kurio storis yra tarp 1 ir 100 μm.

10. Skirtuvas pagal bet kurį ankstesnį punktą, kurio porų dydis yra tarp 0,001 ir 10 μm, o poringumas yra tarp 5 % ir 95 %.

11. Sukurtas elektrocheminis įtaisas, apimantis katodą, anodą, skirtuvą, elektrolitą, kur skirtuvas yra poringas skirtuvas iš organinio/neorganinio kompozito pagal bet kurį ankstesnį punktą.

12. Elektrocheminis įtaisas pagal 11 punktą, kuris yra antrinė ličio baterija.

---

(51) Int.Cl. ***H04N 5/225*** (2006.01)
G03B 17/02 (2006.01)

(11) **2415253**

(96) 10718329.5

(96) 2010 03 30

(97) 2012 02 08

(97) 2014 01 15

(86) PCT/SE2010/050349

(86) 2010 03 30

(87) WO 2010/114469

(87) 2010 10 07

(30) 0950199, 2009 03 30, SE

(72) Barringer, Niklas, SE

(73) ISEC Industrial Security AB, 263 34 Höganäs, SE

(74) Reda ŽABOLIENĖ, 7, Advokatės Redos Žabolienės kontora METIDA, Verslo centras VERTAS, Gynėjų g. 16, LT-01109 Vilnius, LT

(54) Spinduliavimą toleruojanti kamera

Apibrėžties punktai: 13, brėžiniai: 6.

(57) 1. Spinduliavimą toleruojanti kamera, skirta naudoti aplinkose su stipriu jonizuojančiu spinduliavimu, apimanti elektroninį vaizdo jutiklį (11), lęšių pakuotę (13) ir neutronų spinduliavimo ekranavimo gaubtą (18), turintį angą (26), leidžiančią praeiti šviesai į vaizdo jutiklį (11), be s i s k i r i a n t i tuo, kad vaizdo jutiklis (11) ir lęšių pakuotė (13) yra patalpintos kameros modulyje (10), formuojančiame kameros dalį;

tuo, kad kameros modulis (10) yra patalpinta minėtame gaubte (18);

tuo, kad kamera dar apima šilumą absorbuojantį šaldymo elementą (20), kuris yra prijungtas prie kameros modulio (10) tam, kad išsklaidytų tarp jų šilumą;

tuo, kad kamera dar apima ekraną (44),pagamintą iš spinduliuotę ekranuojančios medžiagos ir patalpintą minėto ekrano išorėje;

tuo, kad kamera dar apima motorizuotą atramą; ir

tuo, kad gaubtas (18) su kameros moduliu (10) jame yra sumontuoti ant minėtos motorizuotos atramos, kad būtų sukami motorizuota atrama minėto ekrano

(44) atžvilgiu tarp atramos pozicijos, kurioje gaubto (18) anga (26) yra nukreipta link minėto ekrano (44), ir reguliuojamos veikimo pozicijos, kurioje gaubto (18) anga (26) yra neuždengta.

2. Spinduliavimą toleruojanti kamera pagal 1 punktą, kurioje šilumą absorbuojantis šaldymo elementas (20) yra termiškai sujungtas su šaldymo įrenginiu (36).

3. Spinduliavimą toleruojanti kamera pagal 2 punktą, kurioje šaldymo įrenginys (36) apima terminį elektros šaldymo modulį (38).

4. Spinduliavimą toleruojanti kamera pagal 1 punktą, kurioje šildymo vamzdžiai (22) yra numatyti išsklaidyti šilumai iš šilumą absorbuojančio šaldymo elemento (20) į poziciją gaubto (18) išorėje.

5. Spinduliavimą toleruojanti kamera pagal 4 punktą, kurioje šildymo vamzdžiai (22) driekiasi iš esmės horizontaliai.

6. Spinduliavimą toleruojanti kamera pagal 4 punktą, kurioje šildymo vamzdžiai (22) yra prijungti prie šilumos rinktuvo, sumontuoto ant gaubto (18) sienelės išorės.

7. Spinduliavimą toleruojanti kamera pagal 1 punktą, kurioje gaubtas (18) yra pagamintas iš medžiagos, turinčios angliavandenilio plastikų.

8. Spinduliavimą toleruojanti kamera pagal 7 punktą, kurioje gaubtas (18) yra pagamintas iš medžiagos, turinčios boro.

9. Spinduliavimą toleruojanti kamera pagal 1 punktą, kurioje anga (26) yra apdengta permatoma priekine plokšte (16).

10. Spinduliavimą toleruojanti kamera pagal 1 punktą, kurioje kameros modulis (10) yra sukonstruotas izoliuojančiame ir drėgmei nepralaidžiame korpuse (12).

11. Spinduliavimą toleruojanti kamera pagal 10 punktą, kurioje kameros modulis (10) yra įmontuotas į korpusą (14).

12. Spinduliavimą toleruojanti kamera pagal 11 punktą, kurioje korpusas (14) apima neutronų spinduliavimą ekranuojančią medžiagą

13. Spinduliavimą toleruojanti kamera pagal 10 punktą, kurioje kameros modulis (10) yra įmontuotas į gama spinduliuotės ekranuojantį sluoksnį (15).

---

(51) Int.Cl. ***H04W 28/14*** (2009.01)
(11) **1839414**
(96) 06701792.1
(96) 2006 01 10
(97) 2007 10 03
(97) 2013 12 04
(86) PCT/IB2006/050090
(86) 2006 01 10
(87) WO 2006/075293
(87) 2006 07 20
(30) 0500588, 2005 01 12, GB
(72) MOULSLEY, Timothy J., Philips I.P. & Standards, GB
BAKER, Matthew P. J., Philips I.P. & Standards, GB
BUCKNELL, Paul, Philips I.P. & Standards, GB
HUNT, Bernard, Philips I.P. & Standards, GB
(73) Koninklijke Philips N.V., 5656 AE Eindhoven, NL
(74) Jurga PETNIŪNAITĖ, 51, AAA Law, J.Jasinskio g. 16A, LT-03163 Vilnius, LT
(54) Prašymas leisti pagrindinei stočiai siųsti mobilioje stotyje eilėje esančius paketus atsižvelgiant į jos ryšio vėlinimą
Apibrėžties punktai: 12, brėžiniai: 2.
(57) 1. Ryšio stoties (UE1) valdymo būdas, b e s i s k i r i a n t i s tuo, kad apima duomenų blokų eilių sudarymą bent dviejose ryšio stoties (UE1) eilėse, turinčiose skirtingus prioritetus, bent vienam duomenų blokui likusio laiko, prieš minėto duomenų bloko siuntimą, paskaičiavimą (48), atsižvelgiant į duomenų kiekį prieš minėtą duomenų bloką jo pačio eilėje, didesnį prioritetą negu minėta jo eilė turintį duomenų kiekį eilėje, ir numatytą atvykimo srautą minėtoje didesnį prioritetą turinčioje eilėje, ir,
jeigu paskaičiuotas likęs laikas viršija ribą, prašymą, tolimesnės stoties (BS) leidimo (52) siųsti bent vieną duomenų bloką į tolimesnę stotį (BS).

2. Būdas pagal 1 punktą, kur minėtas likusio laiko paskaičiavimo žingsnis yra likusio laiko pagal D/(R-r) skaičiavimas, kur D yra duomenų, esančių minėto duomenų bloko, jo pačio eilėje, priekyje kiekio ir duomenų kiekio eilėje, turinčioje didesnį prioritetą, suma, r yra minėtas numatytas duomenų minėtoje eilėje, turinčioje didesnį prioritetą, atvykimo srautas, o R yra minėtos ryšio stoties numatytas ryšio srautas.

3. Būdas pagal 2 punktą, kur papildomas srautas, kurio reikia ryšio stočiai tam, kad persiųstų minėtą duomenų bloką, yra apskaičiuojamas pagal D/T + r - R, kur T yra minėta riba.

4. Būdas pagal 1 punktą, kur duomenų srauto numatymas yra paremtas duomenų srautu, kuris yra vienas iš:

(a) lygus paskutiniam suteiktam duomenų srautui;
(b) lygus paskutiniam naudotam duomenų srautui;
(c) neseniai suteiktų duomenų srautų vidurkis;
arba
(d) neseniai naudotų duomenų srautų vidurkis.

5. Būdas pagal bet kurį 1-4 punktą, kur likęs laikas yra numatytas tiktai duomenų blokui, kuris buvo vėliausiai pridėtas prie eilės.

6. Būdas pagal bet kurį 1-5 punktą, apimantis ribos indikacijos gavimą.

7. Ryšio sistemos valdymo būdas, apimantis ryšio stoties (UE1) pagal 1-6 punktą valdymą, duomenų bloko persiuntimo, naudojant ryšio stotį (UE1), planavimą tolimesnėje stotyje (BS), reaguojant į prašymo leisti persiųsti gavimą.

8. Būdas pagal 7 punktą, papildomai apimantis ryšio stoties (UE1) pagal 6 punktą valdymą ir ribos indikacijos perdavimą tolimesnėje stotyje (BS).

9. Ryšio stotis (UE1), apimanti:

ryšio priemonę (26),
b e s i s k i r i a n t i tuo, kad papildomai apima buferio atminties priemonę (BUF1 - BUFn), skirtą duomenų blokų saugojimui bent dviejose eilėse, turinčiose skirtingus prioritetus,
priemonę (36), skirtą bent vienam iš duomenų blokų likusio laiko, prieš minėto duomenų bloko perdavimą, nustatymui, atsižvelgiant į duomenų kiekį prieš minėtą duomenų bloką jo pačio eilėje, didesnį prioritetą negu minėta jo eilė turintį duomenų kiekį eilėje, ir numatytą atvykimo srautą minėtoje didesnį prioritetą turinčioje eilėje, ir,
priemonę (30), reaguojančią į leidimo iš tolimesnės stoties (BS) prašymo, perduoti minėtą bent vieną duomenų bloką į tolimesnę stotį (BS), numatyto likusio laiko ribos vertės viršijimą.

10. Ryšio stotis (UE1) pagal 9 punktą, kur
ryšio priemonė (26) yra pritaikyta gauti ribos vertės indikaciją.

11. Ryšio sistema, apimanti ryšio stotį (UE1) ir tolimesnę stotį (BS), kur ryšio stotys ir tolimesnė stotis turi ryšio priemonę (26, 10), kur tokiu būdu jos gali susisiekti viena su kita,
ryšio stotis (UE1), b e s i s k i r i a n t i tuo, kad turi buferio atminties priemonę (BUF1 - BUFn), skirtą duomenų blokų saugojimui bent dviejose eilėse, turinčiose skirtingus prioritetus,
viena iš ryšio stoties ir tolimesnės stoties (UE1, BS) turi priemonę (36, 20), skirtą nustatyti likusį laiką bent vienam iš duomenų blokų prieš bent vieno iš duomenų bloko perdavimą, atsižvelgiant į duomenų kiekį prieš minėtą duomenų bloką jo pačio eilėje, didesnį prioritetą negu minėta jo eilė turintį duomenų kiekį eilėje, ir numatytą atvykimo srautą minėtoje didesnį prioritetą turinčioje eilėje, ir,
priemonę (30, 14), reaguojančią į numatyto perdavimo vėlinimo ribos vertės, skirtos leidimo įgalinti ryšio stotį (UE1) prašymui iš tolimesnės stoties (BS) tam, kad būtų perduotas bent vienas duomenų blokas į tolimesnę stotį, viršijimą.

12. Ryšio sistema pagal 11 punktą, kur ryšio priemonė (26, 10) yra pritaikyta persiųsti ribos vertės indikaciją iš tolimesnės stoties (BS) į ryšio stotį (UE1).

---

(51) Int.Cl. ***H04W 48/12*** (2009.01)
(11) **2418894**
(96) 11177371.9
(96) 2011 08 12
(97) 2012 02 15
(97) 2013 12 18
(30) 20100078232, 2010 08 13, KR
(72) Kim, Sung Tae, KR
Kim, Youn Sun, KR
Han, Jin-Kyu, KR
(73) Samsung Electronics Co., Ltd., Suwon-si, Gyeonggi-do, 443-742, KR
(74) Marija LENKUTIENĖ, 6, Patentinių paslaugų centras, UAB, J. Basanavičiaus g. 11/1, LT-03108 Vilnius, LT
(54) Kreipties signalo bevielio ryšio sistemoje siuntimo ir priėmimo būdas ir įrenginys
Apibrėžties punktai: 20, brėžiniai: 6.
(57) 1. Mobiliosios ryšių sistemos bazinės stoties kreipties signalo perdavimo būdas, kurį sudaro šie žingsniai:

bazinėje stotyje nustatomas kreipties signalo šablonas, kurį sudaro bent vienas išteklių elementas, kai kreipties signalo perdavimo galia ne nulinė;

bazinėje stotyje generuojamas rastrinio vaizdo indikatorius, parodantis nulinės perdavimo galios kreipties signalo šabloną;
ir
iš bazinės stoties į terminalą perduodama (S420) informacija kreipties signalo šablonui ir rastrinio vaizdo indikatoriui.

2. Būdas pagal apibrėžties 1 punktą, kai nenulinės perdavimo galios kreipties signalo išteklių elementai persidengia su nulinės perdavimo galios kreipties signalo ištekliu elementais, kaip parodo rastrinio vaizdo indikatorius, persidengę ištekliu elementai laikomi nenulinės perdavimo galios kreipties signalu.

3. Būdas pagal apibrėžties 1 punktą, kai kreipties signalo šablono nustatymą sudaro kreipties signalo šablono, apimančio keturis išteklių elementus, pasirinkimas.

4. Būdas pagal apibrėžties 1 punktą, kai rastrinio vaizdo indikatorius rodo nulinės perdavimo galios kreipties signalo šabloną blokais po keturis išteklių elementus.

5. Būdas pagal apibrėžties 1 punktą, kai kreipties signalas apima CSI-RS (Channel State Information Reference Signal) – kanalo būklės informacijos kreipties signalą.

6. Bazinė stotis kreipties signalams perduoti mobiliojoje ryšių sistemoje,
apimanti:

kreipties signalo šablono nustatytuvą (520A), nustatantį kreipties signalo šabloną, sudarytą iš bent vieno išteklių elemento nenulinės perdavimo galios kreipties signalui;

kreipties signalo šabloną slopinantį nustatytuvą (520B), sukonfigūruotą generuoti rastrinio vaizdo indikatorių, rodantį nulinės perdavimo galios kreipties signalo šabloną; ir

siųstuvą - imtuvą (510), sukonfigūruotą perduoti informaciją kreipties signalo šablonui ir rastrinio vaizdo indikatoriui į terminalą.

7. Bazinė stotis pagal apibrėžties 6 punktą, kurioje, kai nenulinės perdavimo galios kreipties signalo išteklių elementai persidengia su nulinės perdavimo galios kreipties signalo išteklių elementais, persidengę išteklių elementai laikomi nenulinės perdavimo galios kreipties signalu.

8. Bazinė stotis pagal apibrėžties 6 punktą, kurioje kreipties signalo šablono nustatytuvas (520A) yra sukonfigūruotas pasirinkti kreipties signalo šabloną, apimantį keturis išteklių elementus.

9. Bazinė stotis pagal apibrėžties 6 punktą, kurioje rastrinio vaizdo indikatorius rodo nulinės perdavimo galios kreipties signalo šabloną blokais po keturis išteklių elementus.

10. Bazinė stotis pagal apibrėžties 6 punktą, kurioje kreipties signalas apima CSI-RS – kanalo būklės informacijos kreipties signalą.

11. Kreipties signalų, kuriuos perduoda mobiliosios ryšių sistemos bazinė stotis, apdorojimo būdas, kurį sudaro šie žingsniai:

terminale priimama (S460) informacija kreipties signalo šablonui nenulinės perdavimo galios kreipties signalui iš bazinės stoties, kurioje kreipties signalo šablonas apima bent vieną išteklių elementą iš bazinės stoties;

priimamas (S460) rastrinio vaizdo indikatorius, parodantis nulinės perdavimo galios kreipties signalo šabloną; ir

apdorojamas kreipties signalas, išgautas pagal kreipties signalo šabloną ir rastrinio vaizdo indikatorių.

12. Būdas pagal apibrėžties 11 punktą, kuriame, kai nenulinės perdavimo galios kreipties signalo išteklių elementai persidengia su nulinės perdavimo galios kreipties signalo išteklių elementais, kaip parodo rastrinio vaizdo indikatorius, persidengę išteklių elementai laikomi nenulinės perdavimo galios kreipties signalu.

13. Būdas pagal apibrėžties 11 punktą, kuriame kreipties signalo šablonas apima keturis išteklių elementus.

14. Būdas pagal apibrėžties 11 punktą, kuriame rastrinio vaizdo indikatorius parodo nulinės perdavimo galios kreipties signalo šabloną blokais po 4 išteklių elementus.

15. Būdas pagal apibrėžties 11 punktą, kuriame kreipties signalas apima CSI-RS – kanalo būklės informacijos kreipties signalą.

16. Terminalas, skirtas apdoroti kreipties signalus, perduodamus mobiliosios ryšių sistemos bazinės stoties, kurį sudaro:

siųstuvas-imtuvas (610), sukonfigūruotas komunikuoti signalais su bazine

stotimi; ir
valdiklis (620), sukonfigūruotas valdyti siųstuvą-imtuvą (610), kad priimtų informaciją kreipties signalo šablonui, sudarytam iš bent vieno išteklių elemento, nenulinės perdavimo galios kreipties signalui ir rastrinio vaizdo indikatoriui, rodančiam nulinės perdavimo galios kreipties signalo šabloną, ir apdoroti kreipties signalą, išgautą pagal kreipties signalo šabloną ir rastrinio vaizdo indikatorių.

17. Terminalas pagal apibrėžties 16 punktą, kuriame, kai nenulinės perdavimo galios kreipties signalo išteklių elementai persidengia su nulinės perdavimo galios kreipties signalo išteklių elementais, kaip rodo rastrinio vaizdo indikatorius, persidengę išteklių elementai laikomi nenulinės perdavimo galios kreipties signalu.

18. Terminalas pagal apibrėžties 16 punktą, kuriame kreipties signalo šablonas apima 4 išteklių elementus.

19. Terminalas pagal apibrėžties 16 punktą, kuriame rastrinio vaizdo indikatorius rodo nulinės perdavimo galios kreipties signalo šabloną blokais po 4 išteklių elementus.

20. Terminalas pagal apibrėžties 16 punktą, kur kreipties signalas apima CSI-RS – kanalo būklės informacijos kreipties signalą.

Patento perleidimas pagal Lietuvos Respublikos patentų įstatymo 42 straipsnį

(11) **1594483**
(51) Int.Cl. ***A61K 9/70*** (2006.01)
(13) T
(54) UV patvarus transderminis pleistras
Perėmėjo pavadinimas/vardas, pavardė, adresas, valstybės kodas, sutarties data
(73) Bayer Intellectual Property GmbH, 40789 Monheim, DE
2014 03 12

---

(11) **1594500**
(51) Int.Cl. ***A61K 31/496*** (2006.01)
A61K 9/14 (2006.01)
A61P 31/04 (2006.01)
(13) T
(54) Kvėpavimo organų bakterinių ligų gydymas lokaliai taikant fluorchinolinus
Perėmėjo pavadinimas/vardas, pavardė, adresas, valstybės kodas, sutarties data
(73) Bayer Intellectual Property GmbH, 40789 Monheim, DE
2014 03 12

---

(11) **1673352**
(51) Int.Cl. ***C07D 239/48*** (2006.01)
C07D 239/47 (2006.01)
(13) T
(54) Sulfoksiminpakeistieji pirimidinai, skirti naudoti kaip CDK ir/arba VEGF-slopikliai, jų gamyba ir panaudijomas kaip vaistų
Perėmėjo pavadinimas/vardas, pavardė, adresas, valstybės kodas, sutarties data
(73) Bayer Intellectual Property GmbH, 40789 Monheim, DE
2014 03 12

---

(11) **1720866**
(51) Int.Cl. ***C07D 409/14*** (2006.01)
(13) T
(54) Gamybos būdas
Perėmėjo pavadinimas/vardas, pavardė, adresas, valstybės kodas, sutarties data
(73) Bayer Intellectual Property GmbH, 40789 Monheim, DE
2014 03 12

---

(11) **1848675**
(51) Int.Cl. ***C05F 7/00*** (2006.01)
B01F 7/04 (2006.01)
B01F 15/00 (2006.01)
C05F 17/00 (2006.01)
C12M 1/06 (2006.01)
(13) T
(54) Fermentatorius su maišikliu
Perėmėjo pavadinimas/vardas, pavardė, adresas, valstybės kodas, sutarties data
(73) Axpo Kompogas Engineering AG, 8152 Glattbrugg, CH
2014 03 04

---

(11) **1933843**
(51) Int.Cl. ***A61K 31/565*** (2006.01)
A61K 31/57 (2006.01)
A61P 15/00 (2006.01)
A61P 15/18 (2006.01)
(13) T
(54) Estradiolio valerato arba estradiolio derinyje su dienogestu panaudojimas peroralinių kontraceptikų formoje disfunkcinio gimdos kraujavimo peroralinei terapijai
Perėmėjo pavadinimas/vardas, pavardė, adresas, valstybės kodas, sutarties data
(73) Bayer Intellectual Property GmbH, 40789 Monheim, DE
2014 03 12

---

(11) **2038294**
(51) Int.Cl. ***C07J 53/00*** (2006.01)
A61K 31/58 (2006.01)
A61P 5/42 (2006.01)
A61P 5/34 (2006.01)
(13) T
(54) (18-metil-19-nor-20-spiroks-4-en-3-ono)18-metil-19-nor-androst-4-en-17,17-spiroeteris ir jo turintys farmaciniai preparatai
Perėmėjo pavadinimas/vardas, pavardė, adresas, valstybės kodas, sutarties data
(73) Bayer Intellectual Property GmbH, 40789 Monheim, DE
2014 03 12

---

(11) **2047857**

(51) Int.Cl. ***A61K 38/00*** (2006.01)
A61K 9/08 (2006.01)
A61K 47/04 (2006.01)
A61K 47/26 (2006.01)
A61P 31/04 (2006.01)
A61K 47/40 (2006.01)

(13) T

(54) Agentas injekcijoms, apimantis antibiotiką, ir injekcijų tirpalas, apimantis agentą
Perėmėjo pavadinimas/vardas, pavardė, adresas, valstybės kodas, sutarties data

(73) Link Genomics, Inc., Chuo-ku, Tokyo 103-0012, JP
2014 03 21

---

(11) **2081951**

(51) Int.Cl. ***C07J 1/00*** (2006.01)
C07J 21/00 (2006.01)
C07J 51/00 (2006.01)
A61K 31/567 (2006.01)
A61P 5/36 (2006.01)

(13) T

(54) Progesterono receptoriaus antagonistai
Perėmėjo pavadinimas/vardas, pavardė, adresas, valstybės kodas, sutarties data

(73) Bayer Intellectual Property GmbH, 40789 Monheim, DE
2014 03 12

---

(11) **2239002**

(51) Int.Cl. ***A61M 15/00*** (2006.01)

(13) T

(54) Sausų miltelių inhaliatorius ir uždarymo mechanizmas
Perėmėjo pavadinimas/vardas, pavardė, adresas, valstybės kodas, sutarties data

(73) Arven Ilac Sanayi Ve Ticaret A.S., Istinye Istanbul 34460, TR
2014 03 03

---

(11) **2326332**

(51) Int.Cl. ***A61K 31/58*** (2006.01)
A61P 7/10 (2006.01)

(13) T

(54) Ligų gydymo būdas
Perėmėjo pavadinimas/vardas, pavardė, adresas, valstybės kodas, sutarties data

(73) Ampio Pharmaceuticals, Inc., Greenwood Village, CO 80111, US
2014 03 27

Europos patento pakeitimai, paskelbti pagal Lietuvos Respublikos patentų įstatymo 71 ir 79 straipsnius

(11) **1000039**

(51) Int.Cl.7: ***C07D239/94***
C07D405/12
A61K 31/505

(13) T

(54) Pakeistieji chinazolino dariniai ir jų, kaip tirozinkinazės inhibitorių, panaudojimas

(73) WYETH HOLDINGS LLC, 235 East 42nd Street, New York, NY 10017, US

(46) 2004 10 25

Ankstesnis savininko pavadinimas/vardas, pavardė, adresas, valstybės kodas, pakeitimo data

Wyeth Holdings Corporation, Five Giralda Farms, Madison, NJ 07940, US

2014 03 13

---

(11) **1577663**

(51) Int.Cl. ***G01N 21/35*** (2006.01)
A01D 41/127 (2006.01)
G01N 33/02 (2006.01)

(13) T

(54) Maisto analizatorius savaeigiams maisto pakrovimo mazgams ir jo valdymo būdas

(73) DINAMICA GENERALE S.p.A., Via Mondadori 15, POGGIO RUSCO (MANTOVA), IT

(46) 2009 01 26

Ankstesnis savininko pavadinimas/vardas, pavardė, adresas, valstybės kodas, pakeitimo data

DINAMICA GENERALE S.P.A., Via Mondadori, C.M., 46025 Poggio Rusco, IT

2014 02 28

---

(11) **1589643**

(51) Int.Cl. ***H02K 49/10*** (2006.01)

(13) T

(54) Magnetinės jėgos perdavimas

(73) National Renewable Energy Centre Limited, Offshore House, Albert Street, Blyth, Northumberland NE24 1LZ, GB

(46) 2013 08 26

Ankstesnis savininko pavadinimas/vardas, pavardė, adresas, valstybės kodas, pakeitimo data

National Renewable Energy Centre Limited, Eddie Ferguson House Ridley Street Blyth, Northumberland NE24 3AG, GB

2014 03 24

---

(11) **1652433**

(51) Int.Cl. ***A01N 43/80*** (2006.01)

(13) T

(54) Herbicidinės kompozicijos

(46) 2010 02 25

Pakeista išradimo apibrėžtis, pakeitimo data

(57) 1. Herbicidinė kompozicija, apimanti vandeninį skystį, turintį jame daugybę suspenduotų kietų mikrokapsulių, turinčių kapsulės sienelę iš poringo kondensatinio polimero iš polimetilenpolifenilizocianato ir poliamino, parinkto iš dietilentriamino, heksametilendiamino ir trietilentetraamino polikarbamido reakcijos produkto, įkapsuliuojančio clomazoną, kur minėtas clomazonas yra ištirpintas aukštai verdančiame inertiniame organiniame tirpiklyje, su sąlyga, kad aukštai verdantis inertinis organinis tirpiklis yra ne angliavandenilio tirpiklis, kurioje nuo 3 masės procentų iki 15 masės procentų mikrokapsulių apima minėtą poringą kondensatinį polimerą, ir kurioje nuo 10 masės procentų iki 50 masės procentų įkapsuliuoto tirpalo apima aukštai verdantį inertinį organinį tirpiklį.

2. Kompozicija pagal 1 punktą, kurioje poringas kondensatinis polimeras apima nuo 5 masės procentų iki 12 masės procentų mikrokapsulių.

3. Kompozicija pagal 2 punktą, turinti suspensinę sistemą mikrokapsulių inhibavimui nuo nusėdimo.

4. Augmenijos kontroliavimo būdas, apimantis ant minėtos augmenijos paviršiaus išpurškimą herbiciniu požiūriu veiksmingo kiekio herbicidinės kompozicijos pagal 1 punktą.

5. Būdas pagal 4 punktą, kuriame poringas kondensatinis polimeras herbicidinėje kompozicijoje apima nuo 5 masės procentų iki 12 masės procentų mikrokapsulių.

6. Kompozicija pagal 1 punktą, kurioje minėta kompozicija dar apima suspensinę sistemą, apimančią paviršinio aktyvumo medžiagą ir stabilizatorių.

7. Kompozicija pagal 6 punktą, kurioje paviršinio aktyvumo medžiagos ir stabilizatoriaus derinys suspensijos sistemoje apima nuo 1 masės procento iki 15 masės procentų kompozicijos.

8. Kompozicija pagal 6 punktą, kurioje paviršinio aktyvumo medžiagos ir stabilizatoriaus derinys suspensijos sistemoje apima nuo 2 masės procentų iki 10 masės procentų kompozicijos.

9. Kompozicija pagal 6 punktą, kurioje paviršinio aktyvumo medžiaga apima bent jau vieną lignosulfonatą.

10. Kompozicija pagal 6 punktą, dar apimanti dervą nuo 0,01 masės procentų iki 001 masės procentų kompozicijos.

11. Kompozicija pagal 6 punktą, dar apimanti trąšą.

12. Kompozicija pagal 6 punktą, dar apimanti nitratą tankinantį agentą

13. Kompozicija pagal 6 punktą, kurioje aukštai verdantis inertinis organinis tirpiklis turi virimo temperatūrą virš 170 ºC.

14. Kompozicija pagal 6 punktą, kurioje stabilizatorius apima bent jau vieną molžemį.

2014 03 25

---

(11) **2081951**

(51) Int.Cl. ***C07J 1/00*** (2006.01)
C07J 21/00 (2006.01)
C07J 51/00 (2006.01)
A61K 31/567 (2006.01)
A61P 5/36 (2006.01)

(13) T

(54) Progesterono receptoriaus antagonistai

(73) Bayer Pharma Aktiengesellschaft, Müllerstrasse 178, 13353 Berlin, DE

(46) 2010 08 25
Ankstesnis savininko pavadinimas/vardas, pavardė, adresas, valstybės kodas, pakeitimo data
Bayer Schering Pharma Aktiengesellschaft, Müllerstrasse 178, 13353 Berlin, DE
2014 03 12

---

(11) **2163524**

(51) Int.Cl. ***C02F 3/30*** (2006.01)

(13) T

(54) Amonio turinčių nuotekų apdorojimo būdas

(73) Demon GmbH, Rietwiesstrasse 39, 8737 Gommiswald, CH

(46) 2012 04 25
Ankstesnis savininko pavadinimas/vardas, pavardė, adresas, valstybės kodas, pakeitimo data
cyklar-stulz GmbH, Rietwiesstrasse 39, 8737 Gommiswald, CH
2014 03 13

Europos patentų išplėtimo Lietuvos Respublikoje panaikinimas pagal Lietuvos Respublikos patentų įstatymo 75 straipsnį

(11) EPO paskelbimo numeris	Panaikinimo data
0721456	2013 09 26
0722434	2013 09 23
0770324	2013 09 23
0770622	2013 08 31
0781201	2013 08 28
0827119	2013 08 29
0944327	2013 09 22
0989121	2013 09 03
1017381	2013 08 27
1032555	2013 09 23
1108035	2013 09 03
1113809	2013 09 09
1113811	2013 09 16
1216047	2013 09 26
1218380	2013 09 18
1218382	2013 09 18
1218383	2013 09 18
1315730	2013 08 31
1315731	2013 08 31
1315832	2013 09 04
1427815	2013 09 11
1427817	2013 09 11
1438411	2013 09 26
1491088	2013 09 17
1537374	2013 09 02

(11) EPO paskelbimo numeris	Panaikinimo data
1664093	2013 09 09
1664434	2013 09 15
1670472	2013 09 21
1670769	2013 09 24
1670912	2013 09 17
1694271	2013 09 02
1921144	2013 09 17

Europos patentai,
laikomi negaliojančiais
pagal Lietuvos Respublikos patentų
įstatymo 71 straipsnio 5 dalį

(11) EPO paskelbimo numeris	Pripažinimo negaliojančiu data
1121827	2013 11 20
1222927	2013 11 20
1290442	2013 11 13
1320517	2013 11 20
1338404	2013 11 20
1419157	2013 11 27
1436249	2013 11 06
1453844	2013 11 20
1489082	2013 11 20
1515768	2013 11 06
1537129	2013 11 06
1551414	2013 11 27
1578865	2013 11 20
1608730	2013 11 06
1660030	2013 11 27
1660047	2013 11 27
1682811	2013 11 20
1690545	2013 11 20
1694347	2013 11 20
2194058	2013 11 27
2213685	2013 11 27
2272869	2013 11 20
2316459	2013 11 06
2390803	2013 11 20
2460889	2013 11 20

Europos patentai,
pripažinti negaliojančiais
pagal Lietuvos Respublikos
patentų įstatymo 71 ir 79 straipsnius

(11) EPO paskelbimo numeris	Pripažinimo negaliojančiu data
1802334	2013 12 30

Europos patentų galiojimo Lietuvos Respublikoje panaikinimas pagal Lietuvos Respublikos patentų įstatymo 81 straipsnį

(11) EPO paskelbimo numeris	Panaikinimo data
1760647	2013 08 30
1786812	2013 09 02
1786982	2013 08 30
1801598	2013 09 26
1805312	2013 09 22
1894557	2013 09 04
1894927	2013 08 31
1898002	2013 09 04
1900269	2013 09 10
1928240	2013 08 31
1931335	2013 09 22
1937259	2013 09 18
1937639	2013 09 11
2039682	2013 09 19
2063909	2013 09 18
2073791	2013 09 26
2074248	2013 09 06
2181990	2013 08 28
2205569	2013 09 24
2231447	2013 09 18
2295645	2013 08 28
2323926	2013 09 17

Europos patentai,
laikomi ab initio negaliojančiais
pagal Lietuvos Respublikos
patentų įstatymo 79 straipsnio 5 dalį

(11) EPO paskelbimo numeris	Pripažinimo negaliojančiu data	(11) EPO paskelbimo numeris	Pripažinimo negaliojančiu data
1544380	2013 11 13	1630422	2013 11 06
1544961	2013 11 27	1637229	2013 11 06
1551005	2013 11 27	1637788	2013 11 06
1559913	2013 11 06	1640446	2013 11 20
1564533	2013 11 20	1640868	2013 11 20
1566111	2013 11 20	1640875	2013 11 06
1571096	2013 11 13	1640915	2013 11 06
1577167	2013 11 27	1647285	2013 11 27
1577994	2013 11 27	1657487	2013 11 20
1586911	2013 11 13	1661653	2013 11 20
1593963	2013 11 13	1669270	2013 11 06
1603210	2013 11 13	1672218	2013 11 06
1604767	2013 11 20	1672913	2013 11 20
1606985	2013 11 13	1674156	2013 11 27
1612823	2013 11 13	1679475	2013 11 13
1614405	2013 11 27	1683418	2013 11 13
1616630	2013 11 20	1686049	2013 11 06
1621167	2013 11 20	1686210	2013 11 06
1624170	2013 11 20	1686544	2013 11 06

(11) EPO paskelbimo numeris	Pripažinimo negaliojančiu data	(11) EPO paskelbimo numeris	Pripažinimo negaliojančiu data
1688117	2013 11 27	1709009	2013 11 20
1688261	2013 11 13	1710093	2013 11 20
1688289	2013 11 20	1710279	2013 11 06
1693173	2013 11 27	1710365	2013 11 20
1693235	2013 11 20	1710388	2013 11 06
1694017	2013 11 27	1710760	2013 11 27
1695428	2013 11 06	1711310	2013 11 20
1695632	2013 11 20	1711747	2013 11 06
1695928	2013 11 20	1712610	2013 11 06
1697026	2013 11 27	1713333	2013 11 13
1697330	2013 11 20	1713536	2013 11 13
1697590	2013 11 27	1713582	2013 11 06
1698619	2013 11 20	1713633	2013 11 06
1699750	2013 11 06	1715120	2013 11 06
1702001	2013 11 20	1715285	2013 11 20
1704668	2013 11 06	1715794	2013 11 13
1705390	2013 11 27	1716057	2013 11 06
1706017	2013 11 27	1717099	2013 11 20
1706747	2013 11 20	1717993	2013 11 06
1707011	2013 11 06	1718419	2013 11 06
1708536	2013 11 20	1718731	2013 11 20

(11) EPO paskelbimo numeris	Pripažinimo negaliojančiu data	(11) EPO paskelbimo numeris	Pripažinimo negaliojančiu data
1718744	2013 11 13	1733862	2013 11 27
1721874	2013 11 27	1734316	2013 11 06
1722108	2013 11 27	1735590	2013 11 27
1722302	2013 11 27	1737291	2013 11 27
1723269	2013 11 06	1737313	2013 11 06
1724257	2013 11 13	1738110	2013 11 06
1724267	2013 11 06	1738269	2013 11 27
1725731	2013 11 06	1738729	2013 11 06
1726043	2013 11 20	1740774	2013 11 13
1726209	2013 11 13	1740792	2013 11 13
1728263	2013 11 20	1740932	2013 11 27
1728963	2013 11 06	1740946	2013 11 06
1729014	2013 11 06	1741337	2013 11 13
1729646	2013 11 27	1742657	2013 11 06
1729656	2013 11 06	1743461	2013 11 27
1729873	2013 11 13	1743759	2013 11 20
1729980	2013 11 06	1745328	2013 11 20
1731086	2013 11 27	1746074	2013 11 20
1731328	2013 11 27	1747414	2013 11 20
1731872	2013 11 20	1748517	2013 11 27
1732379	2013 11 06	1749243	2013 11 06

(11) EPO paskelbimo numeris	Pripažinimo negaliojančiu data	(11) EPO paskelbimo numeris	Pripažinimo negaliojančiu data
1749849	2013 11 06	1759117	2013 11 06
1750570	2013 11 06	1759676	2013 11 06
1750598	2013 11 20	1761644	2013 11 20
1751271	2013 11 06	1762083	2013 11 20
1751457	2013 11 20	1763612	2013 11 13
1751849	2013 11 06	1763781	2013 11 06
1752786	2013 11 20	1764463	2013 11 20
1753902	2013 11 06	1764589	2013 11 06
1753999	2013 11 20	1764832	2013 11 06
1754158	2013 11 27	1765276	2013 11 06
1754266	2013 11 06	1765396	2013 11 20
1755615	2013 11 27	1765768	2013 11 06
1755854	2013 11 20	1765769	2013 11 06
1756322	2013 11 20	1765805	2013 11 20
1756700	2013 11 27	1766099	2013 11 06
1756774	2013 11 13	1766539	2013 11 20
1756845	2013 11 13	1767583	2013 11 27
1757401	2013 11 20	1767624	2013 11 06
1757595	2013 11 20	1768364	2013 11 06
1758599	2013 11 27	1770191	2013 11 27
1758729	2013 11 27	1770374	2013 11 06

(11) EPO paskelbimo numeris	Pripažinimo negaliojančiu data	(11) EPO paskelbimo numeris	Pripažinimo negaliojančiu data
1770393	2013 11 13	1790444	2013 11 20
1771663	2013 11 13	1791492	2013 11 13
1772947	2013 11 06	1791840	2013 11 27
1773664	2013 11 06	1792590	2013 11 06
1773666	2013 11 06	1794567	2013 11 13
1773984	2013 11 27	1794596	2013 11 06
1774131	2013 11 06	1795797	2013 11 20
1777047	2013 11 20	1796682	2013 11 06
1779061	2013 11 06	1797276	2013 11 06
1779197	2013 11 20	1797830	2013 11 06
1781470	2013 11 27	1799857	2013 11 06
1781663	2013 11 20	1799875	2013 11 27
1782215	2013 11 20	1800295	2013 11 13
1782753	2013 11 27	1800454	2013 11 20
1784573	2013 11 20	1801008	2013 11 20
1784577	2013 11 20	1801635	2013 11 13
1785007	2013 11 20	1802412	2013 11 13
1785339	2013 11 06	1802521	2013 11 06
1788047	2013 11 20	1803160	2013 11 06
1789349	2013 11 06	1803514	2013 11 06
1789434	2013 11 20	1803942	2013 11 06

(11) EPO paskelbimo numeris	Pripažinimo negaliojančiu data	(11) EPO paskelbimo numeris	Pripažinimo negaliojančiu data
1804009	2013 11 06	1824558	2013 11 06
1804012	2013 11 20	1826334	2013 11 06
1805051	2013 11 20	1826842	2013 11 27
1805519	2013 11 06	1827412	2013 11 20
1807159	2013 11 06	1827647	2013 11 13
1807522	2013 11 20	1828059	2013 11 20
1807960	2013 11 06	1828816	2013 11 20
1808535	2013 11 13	1829003	2013 11 13
1809260	2013 11 27	1829269	2013 11 20
1809325	2013 11 20	1829812	2013 11 13
1809855	2013 11 20	1830070	2013 11 06
1811715	2013 11 20	1830652	2013 11 06
1816116	2013 11 27	1831076	2013 11 06
1818064	2013 11 13	1831860	2013 11 27
1818625	2013 11 20	1832687	2013 11 20
1819367	2013 11 20	1832709	2013 11 27
1819541	2013 11 13	1832904	2013 11 06
1819861	2013 11 27	1833192	2013 11 27
1820655	2013 11 06	1833433	2013 11 20
1820757	2013 11 06	1833587	2013 11 20
1824436	2013 11 06	1834439	2013 11 06

(11) EPO paskelbimo numeris	Pripažinimo negaliojančiu data	(11) EPO paskelbimo numeris	Pripažinimo negaliojančiu data
1834772	2013 11 20	1847659	2013 11 20
1835808	2013 11 06	1848511	2013 11 20
1836569	2013 11 27	1848725	2013 11 27
1836976	2013 11 20	1848952	2013 11 20
1838445	2013 11 06	1849280	2013 11 20
1838772	2013 11 20	1849407	2013 11 13
1839380	2013 11 13	1850683	2013 11 06
1841028	2013 11 20	1850754	2013 11 06
1841652	2013 11 20	1850782	2013 11 06
1841794	2013 11 20	1851028	2013 11 06
1841869	2013 11 13	1851173	2013 11 20
1843986	2013 11 27	1852159	2013 11 06
1844251	2013 11 06	1852426	2013 11 13
1845151	2013 11 06	1854529	2013 11 06
1845167	2013 11 13	1855328	2013 11 13
1845822	2013 11 20	1855773	2013 11 06
1846153	2013 11 06	1856317	2013 11 13
1846183	2013 11 20	1856417	2013 11 20
1846242	2013 11 20	1857678	2013 11 20
1847244	2013 11 20	1857827	2013 11 20
1847342	2013 11 20	1858407	2013 11 27

(11) EPO paskelbimo numeris	Pripažinimo negaliojančiu data	(11) EPO paskelbimo numeris	Pripažinimo negaliojančiu data
1858543	2013 11 27	1871789	2013 11 06
1858664	2013 11 13	1872544	2013 11 06
1858682	2013 11 13	1872636	2013 11 13
1859335	2013 11 20	1873676	2013 11 20
1859588	2013 11 20	1873728	2013 11 27
1860589	2013 11 27	1874584	2013 11 06
1861599	2013 11 06	1874672	2013 11 06
1861939	2013 11 27	1874934	2013 11 27
1862098	2013 11 20	1875405	2013 11 27
1863297	2013 11 20	1875634	2013 11 27
1863884	2013 11 06	1877418	2013 11 20
1864713	2013 11 20	1877665	2013 11 06
1865972	2013 11 06	1878023	2013 11 06
1866199	2013 11 27	1878068	2013 11 13
1866229	2013 11 13	1878242	2013 11 06
1866303	2013 11 27	1880090	2013 11 20
1866404	2013 11 27	1880475	2013 11 20
1866449	2013 11 13	1880515	2013 11 06
1869070	2013 11 27	1881388	2013 11 20
1869294	2013 11 06	1881777	2013 11 06
1870551	2013 11 27	1881982	2013 11 20

(11) EPO paskelbimo numeris	Pripažinimo negaliojančiu data	(11) EPO paskelbimo numeris	Pripažinimo negaliojančiu data
1883866	2013 11 20	1897149	2013 11 20
1884074	2013 11 27	1897436	2013 11 20
1885059	2013 11 20	1898842	2013 11 27
1885747	2013 11 20	1899342	2013 11 27
1886887	2013 11 20	1900046	2013 11 06
1888832	2013 11 27	1900141	2013 11 20
1889453	2013 11 20	1900836	2013 11 06
1889523	2013 11 06	1900839	2013 11 06
1891091	2013 11 20	1901676	2013 11 27
1891354	2013 11 20	1901689	2013 11 20
1892351	2013 11 06	1902704	2013 11 06
1892355	2013 11 20	1902995	2013 11 20
1892467	2013 11 20	1903014	2013 11 06
1893076	2013 11 27	1903196	2013 11 27
1894038	2013 11 06	1903380	2013 11 27
1894886	2013 11 20	1903647	2013 11 13
1895233	2013 11 20	1904067	2013 11 20
1895799	2013 11 13	1904403	2013 11 06
1896341	2013 11 06	1904503	2013 11 06
1896449	2013 11 06	1904992	2013 11 27
1896603	2013 11 06	1905516	2013 11 20

(11) EPO paskelbimo numeris	Pripažinimo negaliojančiu data	(11) EPO paskelbimo numeris	Pripažinimo negaliojančiu data
1905533	2013 11 06	1913710	2013 11 20
1905609	2013 11 06	1915095	2013 11 20
1906569	2013 11 20	1915171	2013 11 20
1906755	2013 11 06	1915183	2013 11 27
1906879	2013 11 06	1915372	2013 11 20
1906901	2013 11 27	1915911	2013 11 27
1907843	2013 11 27	1917028	2013 11 06
1907988	2013 11 06	1917217	2013 11 27
1908317	2013 11 13	1917678	2013 11 20
1909667	2013 11 13	1917991	2013 11 20
1909679	2013 11 20	1918815	2013 11 13
1909806	2013 11 20	1919051	2013 11 27
1910335	2013 11 06	1919280	2013 11 13
1910404	2013 11 27	1919396	2013 11 13
1910431	2013 11 27	1919407	2013 11 20
1911210	2013 11 20	1919639	2013 11 20
1911681	2013 11 27	1920849	2013 11 06
1912018	2013 11 27	1921975	2013 11 06
1912194	2013 11 20	1922371	2013 11 06
1912879	2013 11 20	1922411	2013 11 13
1913620	2013 11 13	1923396	2013 11 20

(11) EPO paskelbimo numeris	Pripažinimo negaliojančiu data	(11) EPO paskelbimo numeris	Pripažinimo negaliojančiu data
1923630	2013 11 06	1930602	2013 11 20
1923725	2013 11 13	1931865	2013 11 13
1924109	2013 11 06	1931996	2013 11 20
1924531	2013 11 06	1932424	2013 11 27
1924578	2013 11 06	1932836	2013 11 06
1924627	2013 11 06	1933575	2013 11 06
1924679	2013 11 20	1933766	2013 11 20
1924789	2013 11 06	1933840	2013 11 13
1924839	2013 11 13	1934086	2013 11 13
1925461	2013 11 06	1934430	2013 11 27
1925683	2013 11 06	1935072	2013 11 20
1926527	2013 11 13	1935120	2013 11 13
1927221	2013 11 06	1935538	2013 11 13
1928253	2013 11 20	1935539	2013 11 13
1928279	2013 11 20	1935731	2013 11 13
1928356	2013 11 06	1936765	2013 11 06
1928562	2013 11 06	1936826	2013 11 20
1928940	2013 11 06	1936854	2013 11 06
1929090	2013 11 06	1937293	2013 11 20
1929355	2013 11 06	1937368	2013 11 13
1930080	2013 11 06	1937457	2013 11 20

(11) EPO paskelbimo numeris	Pripažinimo negaliojančiu data	(11) EPO paskelbimo numeris	Pripažinimo negaliojančiu data
1937723	2013 11 13	1946184	2013 11 06
1937807	2013 11 06	1946295	2013 11 06
1937995	2013 11 27	1947262	2013 11 27
1938200	2013 11 20	1947413	2013 11 27
1938469	2013 11 20	1947930	2013 11 20
1939580	2013 11 20	1949435	2013 11 20
1939583	2013 11 06	1949601	2013 11 13
1940190	2013 11 20	1950111	2013 11 06
1940447	2013 11 27	1950374	2013 11 20
1940808	2013 11 27	1950482	2013 11 06
1941014	2013 11 06	1950648	2013 11 20
1941724	2013 11 20	1951345	2013 11 20
1942145	2013 11 06	1951708	2013 11 20
1942769	2013 11 20	1951912	2013 11 06
1943223	2013 11 27	1953504	2013 11 13
1943463	2013 11 06	1953974	2013 11 06
1943672	2013 11 20	1955089	2013 11 13
1944009	2013 11 06	1955153	2013 11 20
1944038	2013 11 27	1956045	2013 11 20
1944595	2013 11 27	1957225	2013 11 13
1944887	2013 11 06	1958763	2013 11 06

(11) EPO paskelbimo numeris	Pripažinimo negaliojančiu data	(11) EPO paskelbimo numeris	Pripažinimo negaliojančiu data
1961027	2013 11 13	1971386	2013 11 13
1961260	2013 11 20	1971589	2013 11 06
1962120	2013 11 20	1971814	2013 11 20
1962702	2013 11 27	1972424	2013 11 27
1963143	2013 11 27	1973291	2013 11 06
1963156	2013 11 06	1973485	2013 11 27
1963525	2013 11 20	1973629	2013 11 06
1964664	2013 11 20	1974017	2013 11 06
1966203	2013 11 13	1974043	2013 11 13
1966615	2013 11 27	1974361	2013 11 06
1966655	2013 11 06	1974387	2013 11 06
1967170	2013 11 06	1975567	2013 11 20
1967477	2013 11 13	1976450	2013 11 06
1967481	2013 11 13	1977099	2013 11 06
1967508	2013 11 13	1977147	2013 11 27
1968073	2013 11 27	1977269	2013 11 20
1968512	2013 11 06	1977867	2013 11 06
1968777	2013 11 06	1977940	2013 11 27
1969579	2013 11 06	1978288	2013 11 13
1969894	2013 11 06	1978342	2013 11 27
1970080	2013 11 06	1978972	2013 11 27

(11) EPO paskelbimo numeris	Pripažinimo negaliojančiu data	(11) EPO paskelbimo numeris	Pripažinimo negaliojančiu data
1979203	2013 11 06	1986933	2013 11 13
1979726	2013 11 06	1987126	2013 11 27
1979947	2013 11 20	1987198	2013 11 06
1980215	2013 11 20	1987261	2013 11 13
1981139	2013 11 20	1987607	2013 11 20
1981897	2013 11 27	1987786	2013 11 06
1981947	2013 11 27	1989085	2013 11 06
1982210	2013 11 27	1990933	2013 11 20
1982562	2013 11 27	1992012	2013 11 20
1982918	2013 11 20	1992293	2013 11 20
1983217	2013 11 20	1992915	2013 11 06
1983812	2013 11 20	1993726	2013 11 20
1984282	2013 11 27	1994216	2013 11 06
1984527	2013 11 06	1994419	2013 11 06
1984553	2013 11 20	1995231	2013 11 20
1985258	2013 11 27	1995549	2013 11 27
1986087	2013 11 20	1995612	2013 11 20
1986236	2013 11 06	1996674	2013 11 20
1986599	2013 11 20	1996692	2013 11 06
1986642	2013 11 13	1996931	2013 11 27
1986678	2013 11 13	1997336	2013 11 06

(11) EPO paskelbimo numeris	Pripažinimo negaliojančiu data	(11) EPO paskelbimo numeris	Pripažinimo negaliojančiu data
1997438	2013 11 27	2006556	2013 11 13
1998095	2013 11 20	2006925	2013 11 27
1998407	2013 11 13	2007496	2013 11 06
1998659	2013 11 20	2007747	2013 11 20
1998734	2013 11 27	2007944	2013 11 06
1998851	2013 11 20	2008051	2013 11 27
1999051	2013 11 06	2008701	2013 11 13
1999829	2013 11 13	2008948	2013 11 06
2000613	2013 11 20	2008960	2013 11 06
2001259	2013 11 20	2009219	2013 11 06
2002047	2013 11 06	2010135	2013 11 27
2002134	2013 11 06	2010166	2013 11 06
2002607	2013 11 20	2010929	2013 11 27
2004041	2013 11 06	2011523	2013 11 27
2004111	2013 11 20	2011674	2013 11 06
2004138	2013 11 20	2011767	2013 11 27
2004874	2013 11 06	2011818	2013 11 06
2004944	2013 11 27	2012073	2013 11 27
2005167	2013 11 13	2012250	2013 11 13
2005455	2013 11 13	2012334	2013 11 13
2005773	2013 11 13	2013029	2013 11 13

(11) EPO paskelbimo numeris	Pripažinimo negaliojančiu data	(11) EPO paskelbimo numeris	Pripažinimo negaliojančiu data
2013526	2013 11 20	2024554	2013 11 20
2014643	2013 11 20	2024725	2013 11 20
2014793	2013 11 20	2025202	2013 11 06
2015731	2013 11 06	2025296	2013 11 13
2016786	2013 11 13	2025389	2013 11 27
2017573	2013 11 20	2025483	2013 11 06
2018838	2013 11 20	2025493	2013 11 13
2019451	2013 11 06	2025956	2013 11 27
2019617	2013 11 06	2026938	2013 11 06
2019772	2013 08 28	2027238	2013 11 13
2020688	2013 11 27	2028376	2013 11 27
2020884	2013 11 13	2028384	2013 11 06
2021863	2013 11 06	2028678	2013 11 06
2021983	2013 11 06	2029469	2013 11 06
2022751	2013 11 06	2030142	2013 11 27
2022861	2013 11 06	2031063	2013 11 06
2022882	2013 11 27	2031670	2013 11 27
2023167	2013 11 27	2031755	2013 11 20
2023358	2013 11 13	2031987	2013 11 27
2023539	2013 11 06	2032056	2013 11 27
2024014	2013 11 20	2032183	2013 11 13

(11) EPO paskelbimo numeris	Pripažinimo negaliojančiu data	(11) EPO paskelbimo numeris	Pripažinimo negaliojančiu data
2032327	2013 11 06	2039106	2013 11 20
2032411	2013 11 13	2039386	2013 11 20
2032490	2013 11 06	2039749	2013 11 27
2032550	2013 11 20	2040435	2013 11 06
2032701	2013 11 27	2040629	2013 11 20
2032854	2013 11 20	2040735	2013 11 20
2032860	2013 11 13	2041084	2013 11 06
2033315	2013 11 27	2041156	2013 11 20
2034235	2013 11 06	2041172	2013 11 27
2034488	2013 11 06	2041270	2013 11 20
2034498	2013 11 13	2041356	2013 11 06
2035106	2013 11 27	2041802	2013 11 13
2035212	2013 11 20	2041840	2013 11 13
2036391	2013 11 06	2042306	2013 11 06
2036566	2013 11 20	2042407	2013 11 13
2037473	2013 11 06	2043418	2013 11 27
2037529	2013 11 06	2044960	2013 11 20
2037596	2013 11 20	2045390	2013 11 20
2037741	2013 11 27	2046339	2013 11 06
2037978	2013 11 06	2046657	2013 11 20
2038013	2013 11 06	2047021	2013 11 27

(11) EPO paskelbimo numeris	Pripažinimo negaliojančiu data	(11) EPO paskelbimo numeris	Pripažinimo negaliojančiu data
2047071	2013 11 27	2054402	2013 11 27
2047294	2013 11 20	2054429	2013 11 06
2047449	2013 11 20	2055008	2013 11 20
2047464	2013 11 06	2055146	2013 11 20
2048231	2013 11 06	2055816	2013 11 27
2048378	2013 11 06	2056762	2013 11 06
2048988	2013 11 20	2056905	2013 11 27
2049001	2013 11 13	2056916	2013 11 06
2049240	2013 11 13	2057178	2013 11 06
2049295	2013 11 06	2057237	2013 11 27
2049385	2013 11 06	2057472	2013 11 13
2050213	2013 11 13	2058221	2013 11 27
2050733	2013 11 06	2060121	2013 11 06
2051082	2013 11 27	2060652	2013 11 27
2051772	2013 11 27	2061301	2013 11 20
2052090	2013 11 20	2061534	2013 11 13
2053252	2013 11 27	2061555	2013 11 06
2054083	2013 11 27	2061692	2013 11 13
2054107	2013 11 27	2061779	2013 11 06
2054123	2013 11 20	2062090	2013 11 27
2054256	2013 11 20	2062270	2013 11 13

(11) EPO paskelbimo numeris	Pripažinimo negaliojančiu data	(11) EPO paskelbimo numeris	Pripažinimo negaliojančiu data
2062419	2013 11 06	2069070	2013 11 27
2063059	2013 11 27	2069570	2013 11 20
2063243	2013 11 20	2069623	2013 11 06
2063818	2013 11 06	2069685	2013 11 06
2064207	2013 11 06	2069824	2013 11 06
2064245	2013 11 27	2070323	2013 11 06
2064346	2013 11 06	2070396	2013 11 06
2064386	2013 11 06	2070629	2013 11 27
2065328	2013 11 13	2070822	2013 11 20
2065932	2013 11 06	2070883	2013 11 13
2066186	2013 11 06	2071081	2013 11 06
2066622	2013 11 06	2071156	2013 11 06
2067118	2013 11 06	2071340	2013 11 06
2067211	2013 11 06	2071556	2013 11 13
2067341	2013 11 06	2071590	2013 11 27
2067631	2013 11 20	2072998	2013 11 13
2068728	2013 11 20	2073291	2013 11 27
2068932	2013 11 06	2073571	2013 11 20
2068972	2013 11 06	2073772	2013 11 27
2069011	2013 11 20	2073911	2013 11 20
2069030	2013 11 06	2073950	2013 11 20

(11) EPO paskelbimo numeris	Pripažinimo negaliojančiu data	(11) EPO paskelbimo numeris	Pripažinimo negaliojančiu data
2074149	2013 11 06	2079520	2013 11 06
2074156	2013 11 06	2079545	2013 11 06
2074219	2013 11 20	2079573	2013 11 27
2074273	2013 11 20	2079849	2013 11 20
2074294	2013 11 20	2079928	2013 11 27
2074671	2013 11 06	2080176	2013 11 06
2074702	2013 11 06	2080284	2013 11 20
2075036	2013 11 06	2080616	2013 11 27
2075248	2013 11 27	2080906	2013 11 27
2076463	2013 11 20	2081249	2013 11 06
2076649	2013 11 13	2081400	2013 11 27
2077004	2013 11 20	2082259	2013 11 20
2077166	2013 11 20	2082537	2013 11 20
2077288	2013 11 06	2082649	2013 11 27
2077465	2013 11 27	2083274	2013 11 06
2077818	2013 11 27	2083841	2013 11 20
2077852	2013 11 27	2083844	2013 11 27
2077857	2013 11 20	2084019	2013 11 13
2078644	2013 11 06	2084270	2013 11 20
2078873	2013 11 13	2084531	2013 11 06
2079385	2013 11 20	2085078	2013 11 20

(11) EPO paskelbimo numeris	Pripažinimo negaliojančiu data	(11) EPO paskelbimo numeris	Pripažinimo negaliojančiu data
2085282	2013 11 20	2092050	2013 11 13
2085677	2013 11 06	2092857	2013 11 20
2086036	2013 11 20	2093030	2013 11 06
2086038	2013 11 20	2093432	2013 11 20
2086475	2013 11 13	2093461	2013 11 06
2087396	2013 11 06	2093506	2013 11 06
2088076	2013 11 27	2093533	2013 11 20
2088366	2013 11 06	2093853	2013 11 06
2088745	2013 11 27	2094003	2013 11 20
2089195	2013 11 27	2094415	2013 11 06
2089267	2013 11 06	2094950	2013 11 06
2089302	2013 11 20	2095150	2013 11 20
2089428	2013 11 20	2095430	2013 11 20
2089468	2013 11 27	2095947	2013 11 27
2089989	2013 11 20	2097045	2013 11 20
2090259	2013 11 06	2097701	2013 11 20
2090446	2013 11 27	2097715	2013 11 27
2090481	2013 11 06	2097738	2013 11 20
2090536	2013 11 27	2098144	2013 11 27
2091757	2013 11 13	2098286	2013 11 06
2091943	2013 11 20	2098696	2013 11 20

(11) EPO paskelbimo numeris	Pripažinimo negaliojančiu data	(11) EPO paskelbimo numeris	Pripažinimo negaliojančiu data
2098840	2013 11 06	2104640	2013 11 06
2099095	2013 11 20	2105806	2013 11 13
2099548	2013 11 20	2106091	2013 11 13
2099561	2013 11 06	2106867	2013 11 27
2100179	2013 11 06	2107632	2013 11 13
2101268	2013 11 06	2108101	2013 11 20
2101357	2013 11 20	2108425	2013 11 06
2101859	2013 11 06	2108631	2013 11 13
2102357	2013 11 27	2108939	2013 11 06
2102645	2013 11 06	2109352	2013 11 20
2102655	2013 11 06	2109417	2013 11 06
2102751	2013 11 20	2109553	2013 11 27
2102882	2013 11 20	2109584	2013 11 20
2102996	2013 11 27	2109631	2013 11 06
2103406	2013 11 06	2110796	2013 11 13
2103501	2013 11 13	2110814	2013 11 20
2103737	2013 11 06	2111126	2013 11 13
2104272	2013 11 06	2111210	2013 11 13
2104466	2013 11 06	2111313	2013 11 06
2104478	2013 11 20	2111718	2013 11 20
2104618	2013 11 27	2111957	2013 11 20

(11) EPO paskelbimo numeris	Pripažinimo negaliojančiu data	(11) EPO paskelbimo numeris	Pripažinimo negaliojančiu data
2112127	2013 11 06	2117282	2013 11 13
2112151	2013 11 20	2117309	2013 11 06
2112651	2013 11 06	2117621	2013 11 06
2112908	2013 11 20	2117623	2013 11 13
2113261	2013 11 06	2117628	2013 11 06
2113262	2013 11 06	2118370	2013 11 27
2113313	2013 11 20	2119287	2013 11 13
2113605	2013 11 06	2119611	2013 11 27
2113738	2013 11 20	2119772	2013 11 20
2114180	2013 11 13	2119901	2013 11 13
2114273	2013 11 06	2120010	2013 11 06
2114409	2013 11 20	2120305	2013 11 27
2114414	2013 11 06	2120344	2013 11 06
2115129	2013 11 13	2120788	2013 11 27
2115423	2013 11 06	2120859	2013 11 20
2115496	2013 11 06	2120978	2013 11 27
2115609	2013 11 13	2121213	2013 11 06
2115694	2013 11 27	2121367	2013 11 20
2116669	2013 11 20	2121412	2013 11 20
2116670	2013 11 06	2121415	2013 11 06
2117202	2013 11 20	2121564	2013 11 06

(11) EPO paskelbimo numeris	Pripažinimo negaliojančiu data	(11) EPO paskelbimo numeris	Pripažinimo negaliojančiu data
2121701	2013 11 06	2125711	2013 11 06
2121821	2013 11 13	2125824	2013 11 20
2121965	2013 11 20	2126215	2013 11 20
2122095	2013 11 06	2127048	2013 11 13
2122736	2013 11 20	2127347	2013 11 06
2123143	2013 11 06	2127550	2013 11 06
2123497	2013 11 06	2127884	2013 11 06
2123627	2013 11 20	2128075	2013 11 20
2123640	2013 11 06	2128168	2013 11 06
2123721	2013 11 27	2128351	2013 11 06
2123865	2013 11 06	2128382	2013 11 27
2124116	2013 11 20	2128422	2013 11 06
2124430	2013 11 06	2128978	2013 11 27
2124991	2013 11 27	2129035	2013 11 06
2125235	2013 11 27	2129167	2013 11 13
2125279	2013 11 06	2129673	2013 11 06
2125292	2013 11 20	2129685	2013 11 20
2125299	2013 11 20	2130015	2013 11 20
2125316	2013 11 06	2130295	2013 11 13
2125504	2013 11 06	2130296	2013 11 06
2125585	2013 11 20	2130565	2013 11 13

(11) EPO paskelbimo numeris	Pripažinimo negaliojančiu data	(11) EPO paskelbimo numeris	Pripažinimo negaliojančiu data
2130764	2013 11 20	2135486	2013 11 27
2130837	2013 11 27	2135591	2013 11 27
2130921	2013 11 20	2135701	2013 11 06
2130964	2013 11 13	2135770	2013 11 27
2131374	2013 11 27	2136252	2013 11 27
2131462	2013 11 20	2136594	2013 11 20
2131738	2013 11 06	2137053	2013 11 27
2131967	2013 11 06	2137060	2013 11 06
2132156	2013 11 27	2137063	2013 11 20
2132560	2013 11 27	2137090	2013 11 06
2132800	2013 11 20	2138010	2013 11 06
2133165	2013 11 20	2138300	2013 11 13
2133222	2013 11 13	2138564	2013 11 06
2133225	2013 11 06	2138815	2013 11 20
2133566	2013 11 20	2138818	2013 11 27
2133652	2013 11 13	2139321	2013 11 06
2133998	2013 11 20	2139410	2013 11 27
2134044	2013 11 06	2139497	2013 11 06
2134749	2013 11 06	2139577	2013 11 27
2135040	2013 11 20	2139586	2013 11 06
2135385	2013 11 13	2140148	2013 11 27

(11) EPO paskelbimo numeris	Pripažinimo negaliojančiu data	(11) EPO paskelbimo numeris	Pripažinimo negaliojančiu data
2140269	2013 11 20	2145641	2013 11 27
2141464	2013 11 06	2145850	2013 11 06
2141702	2013 11 06	2145932	2013 11 20
2141760	2013 11 20	2146069	2013 11 20
2142079	2013 11 27	2146572	2013 11 20
2142307	2013 11 27	2147200	2013 11 06
2142376	2013 11 20	2147835	2013 11 06
2142644	2013 11 20	2148245	2013 11 06
2142665	2013 11 27	2148346	2013 11 13
2142706	2013 11 06	2149127	2013 11 20
2142739	2013 11 27	2149171	2013 11 20
2142801	2013 11 06	2149295	2013 11 06
2142956	2013 11 20	2149301	2013 11 20
2143092	2013 11 06	2149516	2013 11 06
2143315	2013 11 06	2149635	2013 11 27
2143429	2013 11 20	2149731	2013 11 06
2143812	2013 11 27	2150003	2013 11 06
2144652	2013 11 06	2150099	2013 11 27
2144758	2013 11 20	2150678	2013 11 06
2145281	2013 11 20	2150717	2013 11 20
2145386	2013 11 20	2150805	2013 11 27

(11) EPO paskelbimo numeris	Pripažinimo negaliojančiu data	(11) EPO paskelbimo numeris	Pripažinimo negaliojančiu data
2150947	2013 11 13	2157722	2013 11 27
2151328	2013 11 06	2157950	2013 11 13
2151383	2013 11 27	2158149	2013 11 13
2151972	2013 11 06	2158357	2013 11 27
2152037	2013 11 20	2158854	2013 11 06
2153507	2013 11 13	2158955	2013 11 27
2153944	2013 11 06	2158993	2013 11 20
2154291	2013 11 06	2159033	2013 11 27
2154303	2013 11 27	2160012	2013 11 27
2154698	2013 11 06	2160327	2013 11 27
2154989	2013 11 20	2160351	2013 11 20
2155084	2013 11 27	2160419	2013 11 13
2155144	2013 11 20	2160754	2013 11 06
2156184	2013 11 27	2160879	2013 11 27
2157036	2013 11 06	2161070	2013 11 27
2157057	2013 11 13	2161131	2013 11 06
2157458	2013 11 06	2161141	2013 11 06
2157596	2013 11 20	2161149	2013 11 13
2157615	2013 11 13	2161160	2013 11 27
2157645	2013 11 20	2161333	2013 11 27
2157648	2013 11 06	2161361	2013 11 27

(11) EPO paskelbimo numeris	Pripažinimo negaliojančiu data	(11) EPO paskelbimo numeris	Pripažinimo negaliojančiu data
2161539	2013 11 06	2165818	2013 11 06
2161617	2013 11 06	2166098	2013 11 06
2161643	2013 11 06	2166149	2013 11 06
2161786	2013 11 13	2166212	2013 11 20
2161893	2013 11 20	2166243	2013 11 20
2161924	2013 11 20	2166250	2013 11 20
2162445	2013 11 27	2166275	2013 11 06
2162485	2013 11 06	2166616	2013 11 27
2163109	2013 11 20	2166721	2013 11 06
2163267	2013 11 06	2167729	2013 11 20
2163336	2013 11 20	2167825	2013 11 20
2163464	2013 11 27	2168416	2013 11 06
2163680	2013 11 27	2168557	2013 11 06
2163688	2013 11 13	2168617	2013 11 06
2163693	2013 11 06	2168875	2013 11 06
2164028	2013 11 27	2168907	2013 11 06
2164078	2013 11 20	2169138	2013 11 27
2164647	2013 11 06	2169181	2013 11 06
2164811	2013 11 27	2169342	2013 11 20
2165631	2013 11 06	2170366	2013 11 06
2165683	2013 11 13	2170432	2013 11 06

(11) EPO paskelbimo numeris	Pripažinimo negaliojančiu data	(11) EPO paskelbimo numeris	Pripažinimo negaliojančiu data
2170568	2013 11 27	2177611	2013 11 20
2170585	2013 11 13	2177746	2013 11 06
2171286	2013 11 06	2177917	2013 11 06
2171298	2013 11 13	2178398	2013 11 13
2171321	2013 11 06	2178452	2013 11 27
2172340	2013 11 06	2178470	2013 11 20
2172507	2013 11 20	2178553	2013 11 27
2172759	2013 11 13	2178712	2013 11 06
2172830	2013 11 06	2178905	2013 11 06
2173400	2013 11 20	2178974	2013 11 27
2173691	2013 11 13	2179042	2013 11 20
2173727	2013 11 06	2179060	2013 11 27
2173751	2013 11 27	2179115	2013 11 13
2174737	2013 11 06	2179194	2013 11 20
2175169	2013 11 06	2179497	2013 11 20
2175236	2013 11 06	2179756	2013 11 20
2175287	2013 11 06	2179757	2013 11 20
2175647	2013 11 06	2180220	2013 11 06
2176116	2013 11 20	2180324	2013 11 20
2176664	2013 11 06	2180601	2013 11 20
2177254	2013 11 20	2180790	2013 11 20

(11) EPO paskelbimo numeris	Pripažinimo negaliojančiu data	(11) EPO paskelbimo numeris	Pripažinimo negaliojančiu data
2181024	2013 11 20	2185887	2013 11 06
2181057	2013 11 27	2185916	2013 11 06
2181283	2013 11 06	2186128	2013 11 20
2181362	2013 11 20	2186918	2013 11 06
2181514	2013 11 06	2187217	2013 11 06
2182009	2013 11 13	2187557	2013 11 13
2182077	2013 11 20	2187576	2013 11 06
2182271	2013 11 20	2187818	2013 11 06
2182272	2013 11 20	2187889	2013 11 06
2183224	2013 11 06	2188139	2013 11 06
2183230	2013 11 13	2188245	2013 11 06
2183332	2013 11 06	2188259	2013 11 06
2183649	2013 11 13	2188676	2013 11 06
2183895	2013 11 06	2189163	2013 11 13
2184066	2013 11 06	2189464	2013 11 06
2184235	2013 11 27	2189545	2013 11 06
2184348	2013 11 27	2190080	2013 11 06
2185370	2013 11 06	2190115	2013 11 20
2185448	2013 11 27	2190185	2013 11 06
2185497	2013 11 06	2190223	2013 11 13
2185719	2013 11 13	2190849	2013 11 20

(11) EPO paskelbimo numeris	Pripažinimo negaliojančiu data	(11) EPO paskelbimo numeris	Pripažinimo negaliojančiu data
2190963	2013 11 20	2194087	2013 11 20
2191152	2013 11 06	2194253	2013 11 20
2191276	2013 11 20	2194258	2013 11 20
2191298	2013 11 27	2194289	2013 11 13
2191500	2013 11 06	2194372	2013 11 06
2191571	2013 11 20	2194422	2013 11 13
2191623	2013 11 06	2194925	2013 11 06
2191811	2013 11 06	2195025	2013 11 06
2191856	2013 11 06	2195161	2013 11 27
2192060	2013 11 13	2195329	2013 11 06
2192402	2013 11 27	2195331	2013 11 20
2192437	2013 11 06	2195543	2013 11 06
2192846	2013 11 13	2195621	2013 11 06
2193013	2013 11 13	2196041	2013 11 06
2193199	2013 11 06	2196438	2013 11 20
2193257	2013 11 13	2196681	2013 11 13
2193560	2013 11 13	2196854	2013 11 06
2193585	2013 11 27	2197236	2013 11 06
2193586	2013 11 06	2197370	2013 11 27
2193900	2013 11 13	2197611	2013 11 20
2193941	2013 11 27	2197678	2013 11 06

(11) EPO paskelbimo numeris	Pripažinimo negaliojančiu data	(11) EPO paskelbimo numeris	Pripažinimo negaliojančiu data
2197840	2013 11 06	2201351	2013 11 06
2197861	2013 11 27	2201601	2013 11 20
2198018	2013 11 20	2201682	2013 11 06
2198083	2013 11 06	2201761	2013 11 20
2198267	2013 11 06	2201799	2013 11 06
2198389	2013 11 06	2201885	2013 11 20
2198764	2013 11 20	2202023	2013 11 20
2198977	2013 11 06	2202227	2013 11 20
2199066	2013 11 06	2202688	2013 11 20
2199149	2013 11 06	2202753	2013 11 20
2199243	2013 11 20	2203050	2013 11 06
2199404	2013 11 27	2203102	2013 11 06
2199482	2013 11 06	2203196	2013 11 20
2199601	2013 11 06	2203286	2013 11 13
2199666	2013 11 27	2203327	2013 11 06
2200106	2013 11 06	2203417	2013 11 06
2200158	2013 11 27	2203445	2013 11 27
2200595	2013 11 20	2203913	2013 11 27
2200614	2013 11 27	2204245	2013 11 20
2200997	2013 11 06	2204312	2013 11 20
2201010	2013 11 06	2204534	2013 11 20

(11) EPO paskelbimo numeris	Pripažinimo negaliojančiu data	(11) EPO paskelbimo numeris	Pripažinimo negaliojančiu data
2205053	2013 11 20	2207630	2013 11 20
2205072	2013 11 20	2207871	2013 11 20
2205303	2013 11 06	2207885	2013 11 20
2205350	2013 11 06	2207908	2013 11 20
2205422	2013 11 06	2208216	2013 11 06
2205515	2013 11 20	2208421	2013 11 06
2205541	2013 11 27	2208440	2013 11 06
2205544	2013 11 06	2208670	2013 11 20
2205610	2013 11 20	2208855	2013 11 13
2205817	2013 11 20	2208878	2013 11 06
2205883	2013 11 06	2209032	2013 11 27
2205897	2013 11 20	2209590	2013 11 20
2205968	2013 11 20	2209762	2013 11 20
2205981	2013 11 06	2209893	2013 11 20
2206155	2013 11 06	2209958	2013 11 06
2206300	2013 11 20	2210034	2013 11 20
2206575	2013 11 06	2210332	2013 11 20
2206747	2013 11 06	2210804	2013 11 27
2206886	2013 11 20	2211409	2013 11 20
2207042	2013 11 20	2211415	2013 11 06
2207341	2013 11 06	2211444	2013 11 27

(11) EPO paskelbimo numeris	Pripažinimo negaliojančiu data	(11) EPO paskelbimo numeris	Pripažinimo negaliojančiu data
2211837	2013 11 13	2215324	2013 11 06
2211942	2013 11 13	2216204	2013 11 06
2211986	2013 11 20	2216374	2013 11 20
2212034	2013 11 06	2216390	2013 11 27
2212041	2013 11 06	2216392	2013 11 13
2212073	2013 11 27	2216530	2013 11 20
2212129	2013 11 06	2216828	2013 11 20
2212469	2013 11 20	2216877	2013 11 27
2213127	2013 11 27	2216952	2013 11 06
2213285	2013 11 06	2217334	2013 11 20
2213461	2013 11 13	2217517	2013 11 13
2213625	2013 11 13	2217586	2013 11 13
2213712	2013 11 27	2218410	2013 11 27
2213806	2013 11 06	2218740	2013 11 06
2213890	2013 11 27	2218749	2013 11 20
2214000	2013 11 20	2218833	2013 11 27
2214675	2013 11 20	2219076	2013 11 20
2214704	2013 11 27	2219102	2013 11 06
2214927	2013 11 13	2219202	2013 11 20
2215047	2013 11 20	2219269	2013 11 20
2215150	2013 11 20	2219712	2013 11 06

(11) EPO paskelbimo numeris	Pripažinimo negaliojančiu data	(11) EPO paskelbimo numeris	Pripažinimo negaliojančiu data
2219934	2013 11 06	2222887	2013 11 06
2219974	2013 11 20	2222939	2013 11 20
2220029	2013 11 20	2223033	2013 11 06
2220150	2013 11 06	2223154	2013 11 20
2220190	2013 11 06	2223607	2013 11 06
2220525	2013 11 20	2223667	2013 11 20
2220880	2013 11 20	2223766	2013 11 20
2220933	2013 11 20	2223767	2013 11 20
2221143	2013 11 13	2223782	2013 11 20
2221201	2013 11 06	2223811	2013 11 20
2221228	2013 11 13	2223878	2013 11 20
2221371	2013 11 13	2224528	2013 11 06
2221616	2013 11 20	2224706	2013 11 06
2221671	2013 11 20	2224763	2013 11 27
2221921	2013 11 06	2224957	2013 11 13
2222039	2013 11 20	2225016	2013 11 06
2222394	2013 11 13	2225169	2013 11 13
2222454	2013 11 06	2225305	2013 11 20
2222776	2013 11 13	2225556	2013 11 20
2222805	2013 11 06	2225613	2013 11 13
2222823	2013 11 06	2225617	2013 11 13

(11) EPO paskelbimo numeris	Pripažinimo negaliojančiu data	(11) EPO paskelbimo numeris	Pripažinimo negaliojančiu data
2225652	2013 11 13	2229651	2013 11 27
2225925	2013 11 20	2229676	2013 11 06
2225949	2013 11 06	2229692	2013 11 20
2226505	2013 11 27	2229975	2013 11 13
2226575	2013 11 06	2230157	2013 11 20
2226652	2013 11 20	2230398	2013 11 20
2226793	2013 11 06	2230708	2013 11 27
2226911	2013 11 27	2230759	2013 11 20
2227316	2013 11 13	2230781	2013 11 27
2227618	2013 11 06	2231346	2013 11 13
2227972	2013 11 13	2231461	2013 11 27
2228026	2013 11 06	2231489	2013 11 20
2228573	2013 11 27	2231681	2013 11 06
2228755	2013 11 27	2231734	2013 11 06
2229006	2013 11 20	2232089	2013 11 27
2229027	2013 11 20	2232269	2013 11 20
2229202	2013 11 06	2232518	2013 11 06
2229207	2013 11 27	2232589	2013 11 20
2229247	2013 11 06	2232975	2013 11 13
2229328	2013 11 06	2233052	2013 11 06
2229479	2013 11 27	2233188	2013 11 13

(11) EPO paskelbimo numeris	Pripažinimo negaliojančiu data	(11) EPO paskelbimo numeris	Pripažinimo negaliojančiu data
2233340	2013 11 27	2237766	2013 11 27
2233357	2013 11 20	2237852	2013 11 20
2233364	2013 11 20	2238057	2013 11 27
2233401	2013 11 27	2238071	2013 11 20
2233451	2013 11 20	2238355	2013 11 27
2233563	2013 11 13	2238471	2013 11 20
2234678	2013 11 06	2238692	2013 11 06
2234716	2013 11 20	2239033	2013 11 20
2234786	2013 11 20	2239319	2013 11 06
2234804	2013 11 13	2239562	2013 11 13
2234865	2013 11 20	2240070	2013 11 06
2234879	2013 11 06	2240167	2013 11 13
2235052	2013 11 20	2240414	2013 11 13
2235169	2013 11 13	2240443	2013 11 20
2235935	2013 11 06	2240563	2013 11 27
2236073	2013 11 06	2240996	2013 11 06
2236839	2013 11 13	2241300	2013 11 20
2236907	2013 11 06	2241419	2013 11 06
2237066	2013 11 27	2241484	2013 11 06
2237463	2013 11 13	2242123	2013 11 06
2237593	2013 11 20	2242399	2013 11 27

(11) EPO paskelbimo numeris	Pripažinimo negaliojančiu data	(11) EPO paskelbimo numeris	Pripažinimo negaliojančiu data
2243286	2013 11 06	2246239	2013 11 20
2243299	2013 11 27	2246248	2013 11 27
2243536	2013 11 20	2246325	2013 11 06
2243607	2013 11 06	2246338	2013 11 20
2243621	2013 11 06	2246991	2013 11 06
2243841	2013 11 27	2247033	2013 11 27
2244210	2013 11 20	2247082	2013 11 20
2244324	2013 11 27	2247316	2013 11 06
2244333	2013 11 13	2247679	2013 11 13
2244377	2013 11 20	2247702	2013 11 06
2244378	2013 11 20	2247876	2013 11 20
2244381	2013 11 20	2247903	2013 11 13
2244507	2013 11 20	2247930	2013 11 06
2244887	2013 11 20	2248148	2013 11 20
2244888	2013 11 27	2248504	2013 11 06
2244928	2013 11 20	2248533	2013 11 06
2245199	2013 11 13	2248615	2013 11 13
2245778	2013 11 06	2248640	2013 11 13
2245780	2013 11 06	2248792	2013 11 27
2245950	2013 11 27	2249289	2013 11 06
2246032	2013 11 20	2249684	2013 11 06

(11) EPO paskelbimo numeris	Pripažinimo negaliojančiu data	(11) EPO paskelbimo numeris	Pripažinimo negaliojančiu data
2249699	2013 11 20	2252708	2013 11 06
2249751	2013 11 06	2252711	2013 11 06
2249760	2013 11 27	2253557	2013 11 27
2249856	2013 11 06	2253610	2013 11 20
2249941	2013 11 20	2253720	2013 11 27
2250031	2013 11 20	2253805	2013 11 06
2250047	2013 11 13	2254140	2013 11 27
2250138	2013 11 27	2254329	2013 11 20
2250487	2013 11 06	2254551	2013 11 06
2250683	2013 11 13	2254755	2013 11 06
2251192	2013 11 20	2254779	2013 11 06
2251289	2013 11 20	2255204	2013 11 06
2251298	2013 11 06	2255475	2013 11 20
2251337	2013 11 20	2255973	2013 11 13
2251693	2013 11 13	2256048	2013 11 06
2252149	2013 11 20	2256210	2013 11 06
2252415	2013 11 06	2256234	2013 11 06
2252496	2013 11 06	2256395	2013 11 06
2252585	2013 11 06	2256474	2013 11 06
2252675	2013 11 06	2256522	2013 11 20
2252692	2013 11 27	2256545	2013 11 06

(11) EPO paskelbimo numeris	Pripažinimo negaliojančiu data	(11) EPO paskelbimo numeris	Pripažinimo negaliojančiu data
2256644	2013 11 06	2261327	2013 11 20
2256673	2013 11 06	2261328	2013 11 20
2257256	2013 11 06	2261469	2013 11 06
2257534	2013 11 06	2262043	2013 11 20
2257535	2013 11 06	2262125	2013 11 06
2257860	2013 11 27	2262204	2013 11 06
2257879	2013 11 06	2262946	2013 11 20
2257932	2013 11 13	2263855	2013 11 06
2258017	2013 11 06	2263930	2013 11 27
2258077	2013 11 06	2263933	2013 11 20
2258133	2013 11 27	2264025	2013 11 06
2258463	2013 11 13	2265099	2013 11 27
2259013	2013 11 20	2265320	2013 11 06
2259066	2013 11 13	2265599	2013 11 20
2259829	2013 11 20	2265616	2013 11 20
2260635	2013 11 13	2265829	2013 11 06
2260774	2013 11 27	2266028	2013 11 20
2260990	2013 11 27	2266745	2013 11 13
2261137	2013 11 13	2266774	2013 11 27
2261149	2013 11 06	2266793	2013 11 27
2261305	2013 11 20	2266819	2013 11 06

(11) EPO paskelbimo numeris	Pripažinimo negaliojančiu data	(11) EPO paskelbimo numeris	Pripažinimo negaliojančiu data
2267686	2013 11 20	2272183	2013 11 20
2268043	2013 11 06	2272540	2013 11 06
2268329	2013 11 06	2272586	2013 11 27
2268466	2013 11 20	2272614	2013 11 06
2268484	2013 11 06	2272762	2013 11 20
2268675	2013 11 27	2273155	2013 11 27
2269309	2013 11 06	2273319	2013 11 06
2269759	2013 11 06	2273693	2013 11 27
2269797	2013 11 06	2273817	2013 11 13
2269845	2013 11 20	2274003	2013 11 06
2269887	2013 11 20	2274009	2013 11 13
2270251	2013 11 06	2274331	2013 11 06
2270337	2013 11 20	2274471	2013 11 06
2270519	2013 11 27	2274473	2013 11 20
2270595	2013 11 20	2274688	2013 11 20
2270637	2013 11 13	2274977	2013 11 06
2270758	2013 11 27	2275071	2013 11 20
2271621	2013 11 20	2275216	2013 11 06
2271831	2013 11 27	2275237	2013 11 20
2272056	2013 11 20	2275300	2013 11 13
2272076	2013 11 06	2275311	2013 11 06

(11) EPO paskelbimo numeris	Pripažinimo negaliojančiu data	(11) EPO paskelbimo numeris	Pripažinimo negaliojančiu data
2275661	2013 11 06	2280302	2013 11 20
2275722	2013 11 27	2280358	2013 11 20
2276085	2013 11 20	2280750	2013 11 20
2276612	2013 11 20	2280839	2013 11 20
2277155	2013 11 27	2280943	2013 11 06
2277189	2013 11 27	2281005	2013 11 20
2277216	2013 11 06	2281110	2013 11 06
2277262	2013 11 13	2281632	2013 11 13
2277292	2013 11 06	2281737	2013 11 27
2277487	2013 11 20	2281901	2013 11 27
2277700	2013 11 06	2282243	2013 11 13
2277708	2013 11 20	2282455	2013 11 27
2277724	2013 11 20	2282768	2013 11 27
2278060	2013 11 06	2282774	2013 11 13
2278167	2013 11 13	2282787	2013 11 27
2278898	2013 11 20	2282840	2013 11 13
2278965	2013 11 13	2282955	2013 11 27
2279128	2013 11 13	2283089	2013 11 20
2279488	2013 11 13	2283593	2013 11 27
2279850	2013 11 06	2283677	2013 11 13
2280036	2013 11 13	2283731	2013 11 13

(11) EPO paskelbimo numeris	Pripažinimo negaliojančiu data	(11) EPO paskelbimo numeris	Pripažinimo negaliojančiu data
2284065	2013 11 20	2288556	2013 11 13
2284069	2013 11 27	2288581	2013 11 20
2284594	2013 11 27	2288697	2013 11 06
2284611	2013 11 20	2289192	2013 11 20
2284937	2013 11 13	2289387	2013 11 27
2284946	2013 11 20	2289401	2013 11 06
2284968	2013 11 13	2289579	2013 11 20
2284971	2013 11 27	2289581	2013 11 06
2285122	2013 11 13	2289602	2013 11 06
2285588	2013 11 20	2289643	2013 11 06
2285716	2013 11 20	2289721	2013 11 06
2285988	2013 11 20	2289759	2013 11 27
2286472	2013 11 13	2290007	2013 11 20
2286652	2013 11 13	2290427	2013 11 06
2286757	2013 11 27	2290479	2013 11 13
2287142	2013 11 06	2290955	2013 11 20
2287629	2013 11 20	2291052	2013 11 20
2288318	2013 11 06	2291091	2013 11 13
2288392	2013 11 27	2291319	2013 11 06
2288460	2013 11 13	2291370	2013 11 27
2288514	2013 11 06	2291410	2013 11 13

(11) EPO paskelbimo numeris	Pripažinimo negaliojančiu data	(11) EPO paskelbimo numeris	Pripažinimo negaliojančiu data
2291540	2013 11 20	2295506	2013 11 06
2292100	2013 11 13	2295567	2013 11 06
2292323	2013 11 20	2295929	2013 11 06
2292517	2013 11 06	2296005	2013 11 06
2292766	2013 11 20	2296181	2013 11 13
2292767	2013 11 20	2296212	2013 11 27
2292845	2013 11 06	2296317	2013 11 06
2292880	2013 11 20	2296856	2013 11 13
2293274	2013 11 20	2297107	2013 11 13
2293318	2013 11 06	2297223	2013 11 13
2293342	2013 11 27	2297224	2013 11 27
2293540	2013 11 06	2297436	2013 11 20
2293950	2013 11 20	2297904	2013 11 27
2294231	2013 11 20	2298209	2013 11 06
2294348	2013 11 20	2298235	2013 11 06
2294676	2013 11 13	2298280	2013 11 06
2294869	2013 11 06	2298320	2013 11 27
2295051	2013 11 27	2298656	2013 11 20
2295162	2013 11 13	2298847	2013 11 27
2295198	2013 11 13	2299152	2013 11 06
2295288	2013 11 27	2299453	2013 11 13

(11) EPO paskelbimo numeris	Pripažinimo negaliojančiu data	(11) EPO paskelbimo numeris	Pripažinimo negaliojančiu data
2299611	2013 11 20	2302750	2013 11 06
2299696	2013 11 27	2302795	2013 11 13
2299767	2013 11 13	2302800	2013 11 20
2299816	2013 11 13	2303225	2013 11 20
2299842	2013 11 13	2303276	2013 11 13
2300196	2013 11 27	2303593	2013 11 13
2300437	2013 11 20	2303692	2013 11 20
2300452	2013 11 20	2303706	2013 11 20
2300664	2013 11 27	2303751	2013 11 06
2300690	2013 11 20	2303823	2013 11 06
2301040	2013 11 20	2303896	2013 11 06
2301329	2013 11 20	2303904	2013 11 06
2301621	2013 11 20	2303967	2013 11 13
2301680	2013 11 06	2304488	2013 11 27
2301763	2013 11 13	2304744	2013 11 20
2301995	2013 11 06	2304769	2013 11 27
2302179	2013 11 06	2305099	2013 11 13
2302248	2013 11 06	2305393	2013 11 06
2302280	2013 11 27	2305451	2013 11 20
2302296	2013 11 06	2305469	2013 11 27
2302664	2013 11 06	2305558	2013 11 06

(11) EPO paskelbimo numeris	Pripažinimo negaliojančiu data	(11) EPO paskelbimo numeris	Pripažinimo negaliojančiu data
2305560	2013 11 27	2308332	2013 11 27
2305850	2013 11 27	2308964	2013 11 20
2305931	2013 11 06	2309242	2013 11 13
2306007	2013 11 06	2310031	2013 11 20
2306014	2013 11 06	2310173	2013 11 27
2306057	2013 11 20	2310214	2013 11 06
2306108	2013 11 20	2310300	2013 11 06
2306244	2013 11 06	2310330	2013 11 06
2306538	2013 11 20	2310528	2013 11 20
2306719	2013 11 20	2310607	2013 11 06
2306770	2013 11 13	2310737	2013 11 27
2306814	2013 11 27	2310802	2013 11 27
2306883	2013 11 27	2310856	2013 11 27
2307259	2013 11 27	2310926	2013 11 20
2307355	2013 11 06	2311058	2013 11 20
2307387	2013 11 20	2311066	2013 11 13
2307419	2013 11 06	2311247	2013 11 20
2307478	2013 11 20	2311505	2013 11 06
2307490	2013 11 20	2311888	2013 11 20
2307787	2013 11 20	2313365	2013 11 06
2307829	2013 11 06	2313544	2013 11 13

(11) EPO paskelbimo numeris	Pripažinimo negaliojančiu data	(11) EPO paskelbimo numeris	Pripažinimo negaliojančiu data
2313665	2013 11 27	2318853	2013 11 27
2315495	2013 11 06	2319275	2013 11 20
2315526	2013 11 06	2319444	2013 11 06
2315595	2013 11 06	2319972	2013 11 20
2315759	2013 11 20	2320616	2013 11 27
2315907	2013 11 20	2320781	2013 11 27
2315999	2013 11 20	2320888	2013 11 20
2316029	2013 11 13	2321086	2013 11 20
2316198	2013 11 13	2321099	2013 11 06
2316326	2013 11 06	2321248	2013 11 06
2316751	2013 11 06	2321520	2013 11 27
2317681	2013 11 06	2321821	2013 11 13
2317878	2013 11 06	2321953	2013 11 06
2317907	2013 11 20	2322029	2013 11 20
2317913	2013 11 20	2322659	2013 11 06
2317962	2013 11 27	2322783	2013 11 06
2317981	2013 11 13	2323529	2013 11 27
2318346	2013 11 20	2323770	2013 11 27
2318460	2013 11 27	2323776	2013 11 13
2318494	2013 11 27	2323797	2013 11 20
2318622	2013 11 27	2323828	2013 11 06

(11) EPO paskelbimo numeris	Pripažinimo negaliojančiu data	(11) EPO paskelbimo numeris	Pripažinimo negaliojančiu data
2323919	2013 11 06	2327916	2013 11 27
2323939	2013 11 20	2328115	2013 11 20
2324081	2013 11 06	2328117	2013 11 27
2324387	2013 11 13	2328338	2013 11 06
2324991	2013 11 27	2328534	2013 11 06
2325055	2013 11 06	2328732	2013 11 06
2325731	2013 11 13	2328782	2013 11 13
2326301	2013 11 27	2328783	2013 11 06
2326452	2013 11 27	2328970	2013 11 20
2326536	2013 11 27	2329028	2013 11 20
2326552	2013 11 13	2329268	2013 11 06
2326731	2013 11 13	2329510	2013 11 13
2326802	2013 11 20	2329694	2013 11 13
2327115	2013 11 06	2330323	2013 11 13
2327150	2013 11 27	2330398	2013 11 13
2327223	2013 11 06	2330509	2013 11 06
2327238	2013 11 06	2330807	2013 11 27
2327362	2013 11 13	2330978	2013 11 13
2327554	2013 11 20	2330981	2013 11 27
2327605	2013 11 20	2331128	2013 11 06
2327829	2013 11 06	2331181	2013 11 20

(11) EPO paskelbimo numeris	Pripažinimo negaliojančiu data	(11) EPO paskelbimo numeris	Pripažinimo negaliojančiu data
2331231	2013 11 20	2333402	2013 11 06
2331238	2013 11 06	2333942	2013 11 13
2331330	2013 11 06	2333990	2013 11 06
2331358	2013 11 06	2334170	2013 11 27
2331381	2013 11 06	2334396	2013 11 13
2331473	2013 11 06	2334420	2013 11 06
2331510	2013 11 06	2334534	2013 11 13
2331550	2013 11 13	2334551	2013 11 20
2331583	2013 11 06	2334553	2013 11 13
2331632	2013 11 13	2334672	2013 11 20
2331702	2013 11 06	2334739	2013 11 06
2331727	2013 11 27	2334741	2013 11 13
2331840	2013 11 06	2334816	2013 11 20
2331844	2013 11 20	2334829	2013 11 06
2331857	2013 11 06	2335025	2013 11 20
2331927	2013 11 20	2335162	2013 11 20
2332406	2013 11 06	2335395	2013 11 27
2332487	2013 11 06	2335628	2013 11 27
2332621	2013 11 13	2335644	2013 11 06
2333149	2013 11 06	2335973	2013 11 06
2333389	2013 11 27	2336197	2013 11 13

(11) EPO paskelbimo numeris	Pripažinimo negaliojančiu data	(11) EPO paskelbimo numeris	Pripažinimo negaliojančiu data
2337012	2013 11 13	2340131	2013 11 06
2337065	2013 11 06	2340216	2013 11 13
2337327	2013 11 27	2340253	2013 11 13
2337451	2013 11 20	2340282	2013 11 20
2337642	2013 11 13	2340402	2013 11 06
2337741	2013 11 27	2340583	2013 11 06
2337966	2013 11 13	2340586	2013 11 13
2338051	2013 11 20	2340716	2013 11 13
2338227	2013 11 13	2341026	2013 11 27
2338411	2013 11 27	2341516	2013 11 27
2338563	2013 11 20	2342104	2013 11 06
2338576	2013 11 13	2342111	2013 11 06
2338599	2013 11 20	2342118	2013 11 20
2338773	2013 11 27	2342522	2013 11 20
2338936	2013 11 20	2342586	2013 11 06
2338966	2013 11 27	2342628	2013 11 20
2339293	2013 11 06	2342633	2013 11 06
2339722	2013 11 20	2342876	2013 11 06
2339788	2013 11 06	2342954	2013 11 13
2340022	2013 11 20	2343017	2013 11 06
2340126	2013 11 06	2343550	2013 11 06

(11) EPO paskelbimo numeris	Pripažinimo negaliojančiu data	(11) EPO paskelbimo numeris	Pripažinimo negaliojančiu data
2344010	2013 11 20	2346866	2013 11 27
2344019	2013 11 27	2347164	2013 11 06
2344025	2013 11 13	2347264	2013 11 27
2344026	2013 11 06	2347484	2013 11 27
2344265	2013 11 06	2347496	2013 11 27
2344286	2013 11 20	2347906	2013 11 06
2344287	2013 11 06	2347987	2013 11 13
2344407	2013 11 20	2348327	2013 11 27
2344470	2013 11 06	2348450	2013 11 06
2344520	2013 11 13	2348565	2013 11 27
2344987	2013 11 06	2348567	2013 11 13
2345576	2013 08 28	2348684	2013 11 06
2345667	2013 11 20	2349190	2013 11 06
2345874	2013 11 20	2349257	2013 11 27
2346079	2013 11 06	2349404	2013 11 13
2346243	2013 11 06	2349762	2013 11 06
2346312	2013 11 13	2349779	2013 11 20
2346458	2013 11 20	2349838	2013 11 06
2346769	2013 11 20	2349902	2013 11 06
2346827	2013 11 13	2350022	2013 11 20
2346834	2013 11 20	2350330	2013 11 27

(11) EPO paskelbimo numeris	Pripažinimo negaliojančiu data	(11) EPO paskelbimo numeris	Pripažinimo negaliojančiu data
2350627	2013 11 06	2356058	2013 11 06
2350833	2013 11 06	2356095	2013 11 20
2350878	2013 11 06	2356288	2013 11 06
2350963	2013 11 20	2356441	2013 11 06
2351148	2013 11 13	2356507	2013 11 20
2351624	2013 11 06	2356706	2013 11 20
2351966	2013 11 20	2356868	2013 11 06
2352417	2013 11 13	2356899	2013 11 13
2352869	2013 11 27	2357352	2013 11 06
2353027	2013 11 20	2357538	2013 11 13
2353170	2013 11 20	2357787	2013 11 20
2353259	2013 11 13	2358327	2013 11 20
2353860	2013 11 20	2358470	2013 11 06
2353988	2013 11 06	2358607	2013 11 06
2354171	2013 11 20	2359069	2013 11 20
2354762	2013 11 27	2359130	2013 11 13
2354957	2013 11 06	2359314	2013 11 06
2355558	2013 11 13	2359657	2013 11 20
2355722	2013 11 13	2359964	2013 11 20
2355946	2013 11 20	2360090	2013 11 20
2356006	2013 11 20	2360365	2013 11 13

(11) EPO paskelbimo numeris	Pripažinimo negaliojančiu data	(11) EPO paskelbimo numeris	Pripažinimo negaliojančiu data
2360754	2013 11 13	2363685	2013 11 20
2360985	2013 11 27	2363747	2013 11 27
2361007	2013 11 06	2364173	2013 11 06
2361076	2013 11 06	2364273	2013 11 06
2361148	2013 11 06	2364496	2013 11 27
2361217	2013 11 13	2364694	2013 11 06
2361291	2013 11 06	2364721	2013 11 20
2361440	2013 11 20	2364722	2013 11 13
2361570	2013 11 20	2364883	2013 11 20
2361762	2013 11 06	2364987	2013 11 20
2361778	2013 11 20	2365078	2013 11 20
2361802	2013 11 27	2365471	2013 11 27
2361864	2013 11 20	2365510	2013 11 13
2362287	2013 11 20	2365631	2013 11 20
2362463	2013 11 20	2365760	2013 11 20
2362597	2013 11 20	2365878	2013 11 06
2362715	2013 11 06	2365960	2013 11 20
2363197	2013 11 27	2366275	2013 11 27
2363355	2013 11 13	2366479	2013 11 20
2363526	2013 11 06	2366546	2013 11 06
2363553	2013 11 27	2366589	2013 11 20

(11) EPO paskelbimo numeris	Pripažinimo negaliojančiu data	(11) EPO paskelbimo numeris	Pripažinimo negaliojančiu data
2366651	2013 11 20	2371456	2013 11 27
2367249	2013 11 20	2371594	2013 11 06
2367250	2013 11 20	2371595	2013 11 27
2367283	2013 11 06	2371679	2013 11 20
2367756	2013 11 06	2371847	2013 11 20
2367804	2013 11 06	2371971	2013 11 27
2368136	2013 11 20	2372297	2013 11 06
2368496	2013 11 06	2372312	2013 11 20
2368637	2013 11 20	2372476	2013 11 20
2368742	2013 11 27	2372919	2013 11 27
2368769	2013 11 13	2373102	2013 11 13
2368825	2013 11 20	2373254	2013 11 13
2369425	2013 11 06	2373301	2013 11 06
2370067	2013 11 06	2373352	2013 11 06
2370198	2013 11 20	2373484	2013 11 20
2370214	2013 11 13	2373509	2013 11 20
2370290	2013 11 06	2373615	2013 11 06
2370362	2013 11 27	2374226	2013 11 06
2370536	2013 11 06	2374316	2013 11 20
2370954	2013 11 06	2374513	2013 11 27
2371117	2013 11 27	2374574	2013 11 20

(11) EPO paskelbimo numeris	Pripažinimo negaliojančiu data	(11) EPO paskelbimo numeris	Pripažinimo negaliojančiu data
2374581	2013 11 06	2377725	2013 11 06
2374674	2013 11 27	2377731	2013 11 20
2374747	2013 11 13	2377893	2013 11 06
2374868	2013 11 06	2377942	2013 11 20
2374896	2013 11 13	2378329	2013 11 13
2374969	2013 11 20	2378627	2013 11 20
2375259	2013 11 06	2379074	2013 11 13
2375797	2013 11 13	2379423	2013 11 06
2376007	2013 11 20	2379436	2013 11 13
2376168	2013 11 06	2379459	2013 11 20
2376375	2013 11 27	2379649	2013 11 13
2376486	2013 11 06	2379820	2013 11 06
2376519	2013 11 13	2379985	2013 11 06
2376574	2013 11 27	2380081	2013 11 06
2376718	2013 11 20	2380110	2013 11 20
2376809	2013 11 13	2380453	2013 11 20
2376935	2013 11 06	2380473	2013 11 20
2377334	2013 11 27	2380577	2013 11 13
2377360	2013 11 20	2380780	2013 11 06
2377452	2013 11 27	2380827	2013 11 27
2377688	2013 11 27	2380864	2013 11 06

(11) EPO paskelbimo numeris	Pripažinimo negaliojančiu data	(11) EPO paskelbimo numeris	Pripažinimo negaliojančiu data
2380916	2013 11 13	2383525	2013 11 27
2381022	2013 11 20	2383592	2013 11 20
2381263	2013 11 13	2383811	2013 11 13
2381339	2013 11 27	2384053	2013 11 27
2381739	2013 11 13	2384107	2013 11 06
2381950	2013 11 13	2384671	2013 11 06
2382002	2013 11 20	2384758	2013 11 13
2382112	2013 11 27	2384837	2013 11 06
2382150	2013 11 27	2384940	2013 11 27
2382266	2013 11 27	2384943	2013 11 20
2382377	2013 11 06	2385156	2013 11 13
2382405	2013 11 13	2385377	2013 11 27
2382623	2013 11 20	2386007	2013 11 27
2382904	2013 11 06	2386277	2013 11 13
2382979	2013 11 13	2386526	2013 11 27
2383003	2013 11 06	2386687	2013 11 20
2383008	2013 11 06	2386960	2013 11 27
2383111	2013 11 06	2387101	2013 11 13
2383305	2013 11 27	2387320	2013 11 06
2383307	2013 11 06	2387473	2013 11 06
2383502	2013 11 20	2387851	2013 11 27

(11) EPO paskelbimo numeris	Pripažinimo negaliojančiu data	(11) EPO paskelbimo numeris	Pripažinimo negaliojančiu data
2387955	2013 11 13	2389910	2013 11 13
2387959	2013 11 13	2389966	2013 11 13
2388149	2013 11 06	2389967	2013 11 13
2388158	2013 11 06	2390162	2013 11 13
2388173	2013 11 27	2390195	2013 11 27
2388225	2013 11 06	2390265	2013 11 06
2388281	2013 11 06	2390323	2013 11 27
2388306	2013 11 27	2390663	2013 11 13
2388446	2013 11 20	2390884	2013 11 06
2388650	2013 11 20	2390914	2013 11 20
2388912	2013 11 20	2391049	2013 11 13
2389053	2013 11 06	2391066	2013 11 20
2389170	2013 11 06	2391430	2013 11 20
2389226	2013 11 20	2391492	2013 11 20
2389335	2013 11 27	2391499	2013 11 13
2389457	2013 11 20	2391832	2013 11 06
2389477	2013 11 06	2391833	2013 11 27
2389621	2013 11 13	2392186	2013 11 27
2389725	2013 11 06	2392415	2013 11 27
2389763	2013 11 06	2392439	2013 11 20
2389830	2013 11 06	2392510	2013 11 06

(11) EPO paskelbimo numeris	Pripažinimo negaliojančiu data	(11) EPO paskelbimo numeris	Pripažinimo negaliojančiu data
2392683	2013 11 20	2395270	2013 11 13
2392732	2013 11 13	2395282	2013 11 27
2392795	2013 11 06	2395497	2013 11 13
2393320	2013 11 27	2395702	2013 11 27
2393363	2013 11 06	2395710	2013 11 06
2393671	2013 11 13	2395808	2013 11 06
2393701	2013 11 06	2396099	2013 11 27
2393737	2013 11 27	2396532	2013 11 27
2393779	2013 11 06	2396563	2013 11 20
2393928	2013 11 20	2396657	2013 11 13
2394135	2013 11 27	2396828	2013 11 06
2394206	2013 11 27	2396842	2013 11 13
2394236	2013 11 06	2396885	2013 11 06
2394327	2013 11 27	2397025	2013 11 13
2394548	2013 11 13	2397030	2013 11 20
2394762	2013 11 27	2397178	2013 11 27
2394779	2013 11 06	2397349	2013 11 06
2394924	2013 11 27	2397594	2013 11 13
2394942	2013 11 06	2397612	2013 11 13
2395101	2013 11 13	2397684	2013 11 06
2395173	2013 11 13	2397856	2013 11 13

(11) EPO paskelbimo numeris	Pripažinimo negaliojančiu data	(11) EPO paskelbimo numeris	Pripažinimo negaliojančiu data
2397917	2013 11 27	2400205	2013 11 13
2397924	2013 11 20	2400215	2013 11 13
2398039	2013 11 20	2400277	2013 11 13
2398152	2013 11 27	2400664	2013 11 06
2398211	2013 11 06	2400773	2013 11 20
2398512	2013 11 20	2400880	2013 11 06
2398797	2013 11 06	2400937	2013 11 06
2398808	2013 11 20	2401014	2013 11 06
2398860	2013 11 20	2401052	2013 11 27
2398872	2013 11 13	2401158	2013 11 20
2398950	2013 11 13	2401394	2013 11 27
2399080	2013 11 27	2401495	2013 11 13
2399207	2013 11 06	2401553	2013 11 27
2399261	2013 11 20	2401611	2013 11 06
2399500	2013 11 27	2401680	2013 11 06
2399518	2013 11 20	2401812	2013 11 13
2399837	2013 11 06	2402401	2013 11 13
2399977	2013 11 27	2402414	2013 11 27
2400025	2013 11 20	2403029	2013 11 27
2400051	2013 11 06	2403319	2013 11 20
2400174	2013 11 06	2403381	2013 11 13

(11) EPO paskelbimo numeris	Pripažinimo negaliojančiu data	(11) EPO paskelbimo numeris	Pripažinimo negaliojančiu data
2403765	2013 11 27	2406790	2013 11 06
2403766	2013 11 06	2407103	2013 11 27
2403805	2013 11 06	2407224	2013 11 06
2404163	2013 11 27	2407257	2013 11 20
2404286	2013 11 27	2407292	2013 11 13
2404746	2013 11 13	2407352	2013 11 27
2404860	2013 11 20	2407397	2013 11 13
2404990	2013 11 27	2407490	2013 11 06
2405021	2013 11 13	2407655	2013 11 27
2405316	2013 11 27	2407969	2013 11 06
2405416	2013 11 27	2408152	2013 11 27
2405481	2013 11 27	2408280	2013 11 20
2405618	2013 11 20	2408598	2013 11 20
2405761	2013 11 13	2408695	2013 11 06
2405963	2013 11 06	2408740	2013 11 20
2406074	2013 11 06	2408886	2013 11 13
2406095	2013 11 06	2408927	2013 11 27
2406106	2013 11 06	2409086	2013 11 13
2406161	2013 11 27	2409596	2013 11 27
2406233	2013 11 13	2409734	2013 11 20
2406326	2013 11 06	2409928	2013 11 06

(11) EPO paskelbimo numeris	Pripažinimo negaliojančiu data	(11) EPO paskelbimo numeris	Pripažinimo negaliojančiu data
2409941	2013 11 13	2412320	2013 11 20
2409961	2013 11 27	2412502	2013 11 20
2410008	2013 11 20	2412660	2013 11 20
2410619	2013 11 20	2412757	2013 11 13
2410659	2013 11 13	2412843	2013 11 06
2410734	2013 11 20	2412863	2013 11 06
2410892	2013 11 06	2412958	2013 11 20
2411010	2013 11 06	2413159	2013 11 13
2411047	2013 11 20	2413330	2013 11 20
2411086	2013 11 06	2414053	2013 11 27
2411115	2013 11 27	2414224	2013 11 27
2411201	2013 11 13	2414348	2013 11 20
2411249	2013 11 20	2414368	2013 11 27
2411317	2013 11 27	2414414	2013 11 06
2411354	2013 11 27	2414415	2013 11 27
2411471	2013 11 27	2414534	2013 11 06
2411473	2013 11 20	2414567	2013 11 20
2411512	2013 11 20	2414607	2013 11 20
2411558	2013 11 20	2414676	2013 11 06
2411605	2013 11 20	2414698	2013 11 27
2411606	2013 11 13	2414863	2013 11 27

(11) EPO paskelbimo numeris	Pripažinimo negaliojančiu data	(11) EPO paskelbimo numeris	Pripažinimo negaliojančiu data
2414895	2013 11 06	2417613	2013 11 13
2414919	2013 11 27	2417758	2013 11 27
2415219	2013 11 13	2417923	2013 11 13
2415306	2013 11 20	2418086	2013 11 27
2415317	2013 11 20	2418276	2013 11 20
2415418	2013 11 27	2418332	2013 11 06
2415492	2013 11 13	2418360	2013 11 27
2415504	2013 11 27	2418400	2013 11 06
2415527	2013 11 06	2418401	2013 11 06
2415658	2013 11 27	2418486	2013 11 06
2415761	2013 11 13	2418917	2013 11 13
2415795	2013 11 13	2419367	2013 11 13
2415899	2013 11 20	2419432	2013 11 20
2415905	2013 11 13	2419464	2013 11 13
2416313	2013 11 06	2419593	2013 11 06
2416441	2013 11 27	2419804	2013 11 27
2417022	2013 11 06	2419963	2013 11 20
2417046	2013 11 20	2420126	2013 11 06
2417280	2013 11 06	2420161	2013 11 20
2417287	2013 11 13	2420456	2013 11 06
2417488	2013 11 06	2420461	2013 11 06

(11) EPO paskelbimo numeris	Pripažinimo negaliojančiu data	(11) EPO paskelbimo numeris	Pripažinimo negaliojančiu data
2420486	2013 11 06	2422994	2013 11 13
2420633	2013 11 20	2422995	2013 11 13
2420700	2013 11 27	2423018	2013 11 13
2421065	2013 11 06	2424156	2013 11 20
2421417	2013 11 20	2424481	2013 11 27
2421728	2013 11 27	2424689	2013 11 20
2421778	2013 11 13	2424752	2013 11 06
2421916	2013 11 06	2424811	2013 11 20
2422017	2013 11 06	2425030	2013 11 27
2422109	2013 11 06	2425125	2013 11 06
2422204	2013 11 20	2425132	2013 11 20
2422235	2013 11 27	2425141	2013 11 06
2422244	2013 11 27	2425150	2013 11 06
2422340	2013 11 27	2425172	2013 11 20
2422584	2013 11 20	2425237	2013 11 20
2422831	2013 11 13	2425410	2013 11 06
2422895	2013 11 20	2425574	2013 11 06
2422896	2013 11 13	2425638	2013 11 20
2422897	2013 11 13	2425796	2013 11 27
2422898	2013 11 13	2425898	2013 11 06
2422986	2013 11 13	2426113	2013 11 06

(11) EPO paskelbimo numeris	Pripažinimo negaliojančiu data	(11) EPO paskelbimo numeris	Pripažinimo negaliojančiu data
2426114	2013 11 20	2428517	2013 11 06
2426119	2013 10 09	2428518	2013 11 13
2426246	2013 11 06	2428593	2013 11 13
2426343	2013 11 20	2428686	2013 11 20
2426523	2013 11 13	2428727	2013 11 13
2426678	2013 11 20	2429015	2013 11 27
2426755	2013 11 27	2429702	2013 11 06
2427001	2013 11 06	2429703	2013 11 06
2427316	2013 11 27	2429729	2013 11 13
2427340	2013 11 20	2429797	2013 11 20
2427351	2013 11 13	2429998	2013 11 27
2427371	2013 11 20	2430332	2013 11 06
2427374	2013 11 27	2430335	2013 11 27
2427510	2013 11 06	2430346	2013 11 27
2427520	2013 11 06	2430689	2013 11 06
2427683	2013 11 27	2430700	2013 11 13
2428401	2013 11 13	2430869	2013 11 06
2428440	2013 11 13	2430931	2013 11 20
2428442	2013 11 27	2431225	2013 11 27
2428455	2013 11 13	2431239	2013 11 13
2428457	2013 11 13	2431265	2013 11 06

(11) EPO paskelbimo numeris	Pripažinimo negaliojančiu data	(11) EPO paskelbimo numeris	Pripažinimo negaliojančiu data
2431289	2013 11 27	2433186	2013 11 20
2431304	2013 11 27	2433193	2013 11 27
2431310	2013 11 13	2433488	2013 11 27
2431339	2013 11 13	2433574	2013 11 13
2431356	2013 11 13	2433687	2013 11 20
2431421	2013 11 06	2433720	2013 11 13
2431446	2013 11 06	2433775	2013 11 13
2431494	2013 11 06	2433817	2013 11 13
2431501	2013 11 20	2433858	2013 11 13
2431525	2013 11 20	2433927	2013 11 20
2431543	2013 11 20	2433999	2013 11 20
2431772	2013 11 13	2434015	2013 11 20
2431849	2013 11 20	2434241	2013 11 27
2431932	2013 11 13	2434478	2013 11 13
2432114	2013 11 20	2434748	2013 11 20
2432302	2013 11 13	2434825	2013 11 20
2432569	2013 11 27	2435066	2013 11 20
2432636	2013 11 27	2435253	2013 11 06
2432858	2013 11 27	2435985	2013 11 20
2432938	2013 11 06	2436135	2013 11 20
2433025	2013 11 27	2436284	2013 11 13

(11) EPO paskelbimo numeris	Pripažinimo negaliojančiu data	(11) EPO paskelbimo numeris	Pripažinimo negaliojančiu data
2436325	2013 11 27	2439290	2013 11 27
2436330	2013 11 13	2439291	2013 11 27
2436345	2013 11 13	2439530	2013 11 06
2436474	2013 11 06	2439696	2013 11 13
2436513	2013 11 27	2439716	2013 11 13
2436519	2013 11 06	2439813	2013 11 06
2436522	2013 11 13	2440134	2013 11 06
2436601	2013 11 13	2440154	2013 11 20
2436607	2013 11 13	2440171	2013 11 06
2436767	2013 11 20	2440213	2013 11 06
2436973	2013 11 13	2440301	2013 11 06
2437056	2013 11 20	2440399	2013 11 27
2437203	2013 11 06	2440445	2013 11 06
2437272	2013 11 13	2440467	2013 11 06
2437548	2013 11 13	2440536	2013 11 06
2438222	2013 11 06	2440588	2013 11 06
2438255	2013 11 13	2440605	2013 11 06
2438361	2013 11 20	2440903	2013 11 20
2438931	2013 11 13	2440955	2013 11 13
2438978	2013 11 13	2441665	2013 11 27
2439271	2013 11 20	2441760	2013 11 20

(11) EPO paskelbimo numeris	Pripažinimo negaliojančiu data	(11) EPO paskelbimo numeris	Pripažinimo negaliojančiu data
2441885	2013 11 27	2444378	2013 11 13
2441905	2013 11 27	2444391	2013 11 06
2441930	2013 11 13	2444537	2013 11 13
2442113	2013 11 13	2445718	2013 11 20
2442281	2013 11 13	2445786	2013 11 20
2442468	2013 11 20	2445909	2013 11 13
2442514	2013 11 27	2445971	2013 11 27
2442779	2013 11 06	2446180	2013 11 06
2442841	2013 11 13	2446401	2013 11 13
2442960	2013 11 27	2446570	2013 11 20
2443153	2013 11 06	2446759	2013 11 20
2443190	2013 11 06	2446777	2013 11 13
2443291	2013 11 06	2446861	2013 11 13
2443299	2013 11 13	2447091	2013 11 20
2443711	2013 11 20	2447304	2013 11 20
2444109	2013 11 06	2447387	2013 11 13
2444173	2013 11 27	2447463	2013 11 13
2444174	2013 11 27	2447603	2013 11 13
2444214	2013 11 27	2447691	2013 11 20
2444358	2013 11 13	2448201	2013 11 13
2444362	2013 11 20	2448403	2013 11 06

(11) EPO paskelbimo numeris	Pripažinimo negaliojančiu data	(11) EPO paskelbimo numeris	Pripažinimo negaliojančiu data
2448415	2013 11 06	2450464	2013 11 20
2448479	2013 11 13	2450768	2013 11 13
2448489	2013 11 27	2450789	2013 11 20
2448562	2013 11 06	2451115	2013 11 20
2448724	2013 11 20	2451221	2013 11 20
2448807	2013 11 06	2451361	2013 11 06
2448848	2013 11 20	2451508	2013 11 06
2448986	2013 11 20	2451810	2013 11 20
2449159	2013 11 06	2451892	2013 11 20
2449291	2013 11 06	2452001	2013 11 06
2449467	2013 11 20	2452055	2013 11 06
2449468	2013 11 20	2452112	2013 11 27
2449643	2013 11 06	2452230	2013 11 20
2449750	2013 11 27	2452239	2013 11 20
2449835	2013 11 06	2452336	2013 11 27
2449933	2013 11 20	2452430	2013 11 27
2449993	2013 11 27	2452653	2013 11 27
2450010	2013 11 20	2452721	2013 11 13
2450306	2013 11 27	2452795	2013 11 27
2450402	2013 11 06	2452883	2013 11 20
2450439	2013 11 27	2453048	2013 11 13

(11) EPO paskelbimo numeris	Pripažinimo negaliojančiu data	(11) EPO paskelbimo numeris	Pripažinimo negaliojančiu data
2453112	2013 11 13	2455663	2013 11 20
2453154	2013 11 13	2455742	2013 11 13
2453703	2013 11 20	2455950	2013 11 06
2453780	2013 11 13	2456106	2013 11 06
2453985	2013 11 27	2456378	2013 11 06
2454118	2013 11 06	2456501	2013 11 06
2454145	2013 11 06	2456570	2013 11 13
2454306	2013 11 20	2456625	2013 11 06
2454392	2013 11 06	2456766	2013 11 06
2454434	2013 11 13	2456802	2013 11 06
2454523	2013 11 06	2456972	2013 11 13
2454542	2013 11 27	2456985	2013 11 13
2454673	2013 11 13	2457129	2013 11 13
2454845	2013 11 06	2457349	2013 11 20
2454852	2013 11 06	2457447	2013 11 13
2455139	2013 11 27	2457639	2013 11 06
2455182	2013 11 06	2457889	2013 11 20
2455190	2013 11 13	2458056	2013 11 20
2455356	2013 11 20	2458073	2013 11 20
2455492	2013 11 20	2458166	2013 11 13
2455512	2013 11 20	2458506	2013 11 20

(11) EPO paskelbimo numeris	Pripažinimo negaliojančiu data	(11) EPO paskelbimo numeris	Pripažinimo negaliojančiu data
2458751	2013 11 20	2460921	2013 11 20
2458921	2013 11 20	2461011	2013 11 27
2459035	2013 11 20	2461074	2013 11 13
2459185	2013 11 27	2461140	2013 11 06
2459207	2013 11 20	2461225	2013 11 13
2459579	2013 11 27	2461467	2013 11 13
2459600	2013 11 20	2461955	2013 11 13
2459665	2013 11 20	2462010	2013 11 06
2459776	2013 11 20	2462021	2013 11 13
2459868	2013 11 06	2462040	2013 11 20
2460023	2013 11 06	2462358	2013 11 06
2460228	2013 11 20	2462571	2013 11 20
2460238	2013 11 13	2462804	2013 11 27
2460390	2013 11 20	2462905	2013 11 20
2460637	2013 11 13	2463004	2013 11 20
2460665	2013 11 13	2463047	2013 11 20
2460702	2013 11 27	2463053	2013 11 20
2460739	2013 11 20	2463110	2013 11 06
2460745	2013 11 13	2463116	2013 11 13
2460761	2013 11 13	2463131	2013 11 13
2460912	2013 11 13	2463147	2013 11 20

(11) EPO paskelbimo numeris	Pripažinimo negaliojančiu data	(11) EPO paskelbimo numeris	Pripažinimo negaliojančiu data
2463217	2013 11 13	2465854	2013 11 13
2463223	2013 11 20	2465918	2013 11 20
2463333	2013 11 13	2466204	2013 11 13
2463591	2013 11 06	2466232	2013 11 13
2463675	2013 11 13	2466240	2013 11 20
2463738	2013 11 20	2466359	2013 11 13
2464084	2013 11 20	2466398	2013 11 13
2464483	2013 11 20	2466478	2013 11 27
2464528	2013 11 27	2466479	2013 11 27
2464542	2013 11 06	2466981	2013 11 13
2464933	2013 11 06	2467408	2013 11 06
2464955	2013 11 20	2467582	2013 11 13
2465416	2013 11 20	2467610	2013 11 20
2465616	2013 11 06	2467619	2013 11 20
2465664	2013 11 13	2467722	2013 11 27
2465711	2013 11 13	2467764	2013 11 06
2465772	2013 11 20	2468059	2013 11 20
2465783	2013 11 06	2468124	2013 11 27
2465785	2013 11 06	2468137	2013 11 13
2465806	2013 11 27	2468159	2013 11 20
2465812	2013 11 06	2468169	2013 11 20

(11) EPO paskelbimo numeris	Pripažinimo negaliojančiu data	(11) EPO paskelbimo numeris	Pripažinimo negaliojančiu data
2468454	2013 11 20	2470807	2013 11 27
2468497	2013 11 13	2470808	2013 11 27
2468541	2013 11 13	2470814	2013 11 06
2468579	2013 11 20	2470820	2013 11 06
2468717	2013 11 20	2471131	2013 11 13
2468720	2013 11 27	2471315	2013 11 27
2468780	2013 11 13	2471408	2013 11 13
2468795	2013 11 27	2471562	2013 11 27
2468948	2013 11 27	2471567	2013 11 13
2469048	2013 11 13	2471602	2013 11 27
2469057	2013 11 13	2471660	2013 11 20
2469229	2013 11 20	2471720	2013 11 20
2469708	2013 11 27	2471761	2013 11 06
2469800	2013 11 27	2471788	2013 11 27
2470378	2013 11 27	2471804	2013 11 06
2470413	2013 11 06	2472151	2013 11 06
2470414	2013 11 06	2472252	2013 11 20
2470552	2013 11 13	2472409	2013 11 13
2470587	2013 11 06	2472509	2013 11 13
2470606	2013 11 27	2472685	2013 11 27
2470681	2013 11 20	2472728	2013 11 27

(11) EPO paskelbimo numeris	Pripažinimo negaliojančiu data	(11) EPO paskelbimo numeris	Pripažinimo negaliojančiu data
2472777	2013 11 27	2474539	2013 11 27
2472850	2013 11 20	2474570	2013 11 20
2472970	2013 11 13	2474677	2013 11 13
2473030	2013 11 13	2474775	2013 11 13
2473129	2013 11 20	2474963	2013 11 13
2473178	2013 11 13	2475373	2013 11 13
2473335	2013 11 06	2475449	2013 11 06
2473340	2013 11 06	2475478	2013 11 06
2473378	2013 11 27	2475538	2013 11 06
2473379	2013 11 13	2475540	2013 11 06
2473382	2013 11 27	2475569	2013 11 20
2473390	2013 11 20	2475583	2013 11 06
2473539	2013 11 06	2475620	2013 11 06
2473745	2013 11 20	2475641	2013 11 06
2473746	2013 11 20	2475685	2013 11 27
2473750	2013 11 06	2475696	2013 11 06
2474256	2013 11 13	2475900	2013 11 27
2474341	2013 11 20	2475905	2013 11 06
2474383	2013 11 27	2475923	2013 11 13
2474430	2013 11 13	2475982	2013 11 06
2474499	2013 11 06	2475983	2013 11 20

(11) EPO paskelbimo numeris	Pripažinimo negaliojančiu data	(11) EPO paskelbimo numeris	Pripažinimo negaliojančiu data
2476162	2013 11 06	2477913	2013 11 20
2476300	2013 11 06	2477915	2013 11 20
2476424	2013 11 13	2478040	2013 11 27
2476668	2013 11 06	2478140	2013 11 13
2476800	2013 11 13	2478189	2013 11 06
2476862	2013 11 20	2478240	2013 11 06
2477047	2013 11 20	2478374	2013 11 06
2477080	2013 11 13	2478607	2013 11 13
2477153	2013 11 13	2478716	2013 11 27
2477338	2013 11 20	2479009	2013 11 13
2477449	2013 11 20	2479089	2013 11 20
2477475	2013 11 06	2479164	2013 11 13
2477482	2013 11 06	2479263	2013 11 27
2477588	2013 11 27	2479286	2013 11 13
2477624	2013 11 13	2479454	2013 11 13
2477717	2013 11 06	2479483	2013 11 27
2477751	2013 11 13	2479484	2013 11 27
2477828	2013 11 06	2479622	2013 11 20
2477833	2013 11 06	2479822	2013 11 13
2477856	2013 11 06	2479969	2013 11 20
2477890	2013 11 06	2479986	2013 11 13

(11) EPO paskelbimo numeris	Pripažinimo negaliojančiu data	(11) EPO paskelbimo numeris	Pripažinimo negaliojančiu data
2480059	2013 11 20	2482125	2013 11 20
2480090	2013 11 06	2482153	2013 11 27
2480155	2013 11 20	2482160	2013 11 06
2480314	2013 11 20	2482238	2013 11 13
2480366	2013 11 06	2482404	2013 11 27
2480379	2013 11 06	2482454	2013 11 27
2480391	2013 11 06	2482623	2013 11 20
2480421	2013 11 06	2482631	2013 11 13
2480467	2013 11 27	2482667	2013 11 27
2480532	2013 11 20	2482694	2013 11 06
2480583	2013 11 20	2483003	2013 11 06
2480584	2013 11 20	2483013	2013 11 06
2481221	2013 11 06	2483046	2013 11 13
2481231	2013 11 20	2483063	2013 11 06
2481279	2013 11 13	2483111	2013 11 06
2481387	2013 11 13	2483130	2013 11 13
2481611	2013 11 13	2483141	2013 11 27
2481693	2013 11 13	2483212	2013 11 20
2482028	2013 11 20	2483451	2013 11 06
2482063	2013 11 20	2483572	2013 11 13
2482100	2013 11 13	2483577	2013 11 27

(11) EPO paskelbimo numeris	Pripažinimo negaliojančiu data	(11) EPO paskelbimo numeris	Pripažinimo negaliojančiu data
2483942	2013 11 20	2486488	2013 11 20
2484235	2013 11 20	2486793	2013 11 13
2484432	2013 11 27	2486877	2013 11 20
2484561	2013 11 20	2487058	2013 11 20
2484563	2013 11 27	2487088	2013 11 27
2484808	2013 11 13	2487092	2013 11 20
2484841	2013 11 13	2487233	2013 11 06
2484853	2013 11 27	2487329	2013 11 27
2484875	2013 11 27	2487701	2013 11 13
2485022	2013 11 13	2487753	2013 11 20
2485399	2013 11 13	2487880	2013 11 06
2485439	2013 11 06	2487966	2013 11 06
2485529	2013 11 06	2488003	2013 11 13
2485646	2013 11 06	2488015	2013 11 20
2485791	2013 11 20	2488226	2013 11 20
2485909	2013 11 06	2488229	2013 11 20
2485922	2013 11 06	2488306	2013 11 06
2485935	2013 11 06	2488440	2013 11 06
2486146	2013 11 06	2488488	2013 11 20
2486270	2013 11 06	2488625	2013 11 06
2486312	2013 11 06	2488635	2013 11 20

(11) EPO paskelbimo numeris	Pripažinimo negaliojančiu data
2488709	2013 11 20
2488763	2013 11 20
2488773	2013 11 20
2489057	2013 11 20
2489185	2013 11 20
2489204	2013 11 20
2489289	2013 11 27
2489352	2013 11 13
2489508	2013 11 13
2489526	2013 11 13
2489609	2013 11 27
2489661	2013 11 13
2490246	2013 11 13
2490336	2013 11 06
2490361	2013 11 13
2490460	2013 11 20
2490559	2013 11 13
2490695	2013 11 20
2490877	2013 11 13
2490902	2013 11 20
2490991	2013 11 20
2491024	2013 11 20
2491025	2013 11 27
2491081	2013 11 27
2491289	2013 11 20
2491550	2013 11 06
2491591	2013 11 13
2491852	2013 11 13
2491869	2013 11 20
2491994	2013 11 27
2492020	2013 11 06
2492122	2013 11 06
2492187	2013 11 27
2492188	2013 11 20
2492217	2013 11 20
2492402	2013 11 13
2492720	2013 11 20
2493094	2013 11 27
2493095	2013 11 20
2493343	2013 11 06
2493593	2013 11 20
2493600	2013 11 06
2493751	2013 11 13
2493769	2013 11 13

(11) EPO paskelbimo numeris	Pripažinimo negaliojančiu data	(11) EPO paskelbimo numeris	Pripažinimo negaliojančiu data
2493789	2013 11 06	2497852	2013 11 13
2493947	2013 11 20	2497981	2013 11 13
2494593	2013 11 06	2498127	2013 11 20
2494662	2013 11 06	2498326	2013 11 13
2494693	2013 11 13	2498352	2013 11 20
2494847	2013 11 20	2498479	2013 11 13
2494878	2013 11 20	2498663	2013 11 20
2495157	2013 11 13	2498913	2013 11 06
2495724	2013 11 20	2498938	2013 11 13
2495844	2013 11 13	2498969	2013 11 27
2496100	2013 11 06	2499190	2013 11 06
2496102	2013 11 06	2499228	2013 11 06
2496127	2013 11 06	2499346	2013 11 27
2496148	2013 11 20	2499395	2013 11 06
2496843	2013 11 06	2499400	2013 11 20
2497533	2013 11 13	2499641	2013 11 06
2497589	2013 11 20	2499720	2013 11 13
2497592	2013 11 20	2499983	2013 11 13
2497683	2013 11 20	2500165	2013 11 27
2497719	2013 11 06	2500236	2013 11 20
2497721	2013 11 20	2500283	2013 11 13

2500384	2013 11 13	2503205	2013 11 20
2500448	2013 11 13	2503344	2013 11 13
2500452	2013 11 20	2503358	2013 11 27
2501212	2013 11 13	2503393	2013 11 13
2501213	2013 11 13	2503693	2013 11 20
2501426	2013 11 13	2503711	2013 11 27
2501455	2013 11 06	2503725	2013 11 13
2501847	2013 11 13	2504040	2013 11 13
2501952	2013 11 20	2504089	2013 11 20
2501964	2013 11 06	2504272	2013 11 13
2502027	2013 11 20	2504470	2013 11 27
2502186	2013 11 20	2504534	2013 11 06
2502401	2013 11 06	2504563	2013 11 06
2502535	2013 11 20	2504577	2013 11 20
2502716	2013 11 06	2504598	2013 11 13
2502717	2013 11 13	2504602	2013 11 06
2502738	2013 11 13	2504757	2013 11 06
2502799	2013 11 20	2505084	2013 11 13
2502806	2013 11 27	2505247	2013 11 27
2502857	2013 11 13	2505325	2013 11 27
2503061	2013 11 13	2505439	2013 11 20
2503072	2013 11 13	2505588	2013 11 13
2503201	2013 11 13	2505614	2013 11 13

2505765	2013 11 27	2507613	2013 11 20
2505769	2013 11 06	2507905	2013 11 06
2505838	2013 11 27	2508112	2013 11 27
2505867	2013 11 13	2508116	2013 11 13
2505871	2013 11 13	2508163	2013 11 20
2505873	2013 11 13	2508234	2013 11 20
2505883	2013 11 20	2508259	2013 11 20
2505976	2013 11 13	2508384	2013 11 27
2506001	2013 11 20	2508559	2013 11 13
2506338	2013 11 13	2508836	2013 11 20
2506628	2013 11 27	2508880	2013 11 13
2506679	2013 11 13	2509137	2013 11 13
2506779	2013 11 20	2509181	2013 11 13
2507046	2013 11 27	2509276	2013 11 20
2507078	2013 11 13	2509476	2013 11 06
2507174	2013 11 06	2509564	2013 11 20
2507233	2013 11 06	2509684	2013 11 06
2507303	2013 11 20	2509688	2013 11 27
2507417	2013 11 06	2509697	2013 11 06
2507428	2013 11 20	2509771	2013 11 13
2507485	2013 11 06	2509835	2013 11 13
2507513	2013 11 06	2510040	2013 11 13
2507541	2013 11 20	2510175	2013 11 06

2510193	2013 11 20	2512427	2013 11 06
2510225	2013 11 13	2512844	2013 11 27
2510354	2013 11 27	2512857	2013 11 06
2510426	2013 11 06	2512941	2013 11 06
2510554	2013 11 13	2512993	2013 11 27
2510765	2013 11 06	2513063	2013 11 06
2511013	2013 11 27	2513210	2013 11 27
2511106	2013 11 20	2513220	2013 11 06
2511152	2013 11 20	2513448	2013 11 13
2511162	2013 11 27	2513530	2013 11 13
2511311	2013 11 27	2513546	2013 11 27
2511649	2013 11 27	2513581	2013 11 06
2511710	2013 11 13	2513608	2013 11 20
2511874	2013 11 13	2513845	2013 11 06
2512040	2013 11 13	2513879	2013 11 13
2512082	2013 11 06	2513932	2013 11 27
2512152	2013 11 06	2514012	2013 11 27
2512157	2013 11 20	2514136	2013 11 06
2512202	2013 11 20	2514228	2013 11 13
2512270	2013 11 13	2514276	2013 11 06
2512306	2013 11 20	2514453	2013 11 27
2512366	2013 11 06	2514579	2013 11 27
2512367	2013 11 13	2514608	2013 11 27

2514610	2013 11 27	2516719	2013 11 20
2514637	2013 11 20	2516763	2013 11 27
2514670	2013 11 13	2516890	2013 11 20
2514750	2013 11 20	2516905	2013 11 20
2514913	2013 11 27	2517009	2013 11 06
2514984	2013 11 20	2517087	2013 11 20
2515228	2013 11 13	2517187	2013 11 27
2515273	2013 11 13	2517422	2013 11 06
2515334	2013 11 20	2517452	2013 11 06
2515617	2013 11 20	2517453	2013 11 20
2515637	2013 11 27	2517488	2013 11 20
2515737	2013 11 06	2517607	2013 11 06
2515923	2013 11 06	2517804	2013 11 20
2516108	2013 11 27	2517810	2013 11 20
2516116	2013 11 27	2517813	2013 11 13
2516118	2013 11 06	2517815	2013 11 20
2516181	2013 11 06	2517824	2013 11 20
2516191	2013 11 06	2517903	2013 11 13
2516474	2013 11 06	2517905	2013 11 20
2516488	2013 11 20	2517954	2013 11 06
2516493	2013 11 06	2518011	2013 11 13
2516609	2013 11 27	2518182	2013 11 27
2516690	2013 11 27	2518196	2013 11 13

2518211	2013 11 27	2519713	2013 11 06
2518380	2013 11 06	2519820	2013 11 06
2518729	2013 11 13	2519837	2013 11 27
2518844	2013 11 13	2520129	2013 11 06
2518845	2013 11 20	2520173	2013 11 13
2518941	2013 11 13	2520461	2013 11 13
2518942	2013 11 20	2520490	2013 11 13
2518957	2013 11 20	2520501	2013 11 27
2519006	2013 11 27	2520512	2013 11 27
2519110	2013 11 06	2520714	2013 11 20
2519155	2013 11 20	2520733	2013 11 20
2519261	2013 11 27	2520816	2013 11 27
2519455	2013 11 06	2521110	2013 11 13
2519515	2013 11 06	2521215	2013 11 13
2519521	2013 11 20	2521658	2013 11 13
2519547	2013 11 27	2521725	2013 11 27
2519563	2013 11 06	2521795	2013 11 20
2519673	2013 11 13	2521817	2013 11 27
2519676	2013 11 06	2521851	2013 11 13
2519680	2013 11 13	2521862	2013 11 20
2519681	2013 11 13	2522013	2013 11 27
2519682	2013 11 06	2522035	2013 11 20
2519704	2013 11 13	2522176	2013 11 20

2522179	2013 11 27	2524821	2013 11 20
2522229	2013 11 13	2524945	2013 11 13
2522286	2013 11 27	2525007	2013 11 20
2522497	2013 11 20	2525438	2013 11 13
2522520	2013 11 06	2525484	2013 11 27
2522581	2013 11 27	2525668	2013 11 27
2522599	2013 11 13	2525932	2013 11 13
2522651	2013 11 20	2525951	2013 11 27
2522790	2013 11 27	2526032	2013 11 13
2523166	2013 11 27	2526341	2013 11 13
2523283	2013 11 13	2526381	2013 11 13
2523537	2013 11 27	2526386	2013 11 06
2523590	2013 11 13	2526407	2013 11 27
2523756	2013 11 27	2526432	2013 11 20
2523761	2013 11 20	2526462	2013 11 27
2523811	2013 11 13	2527089	2013 11 20
2523826	2013 11 13	2527180	2013 11 13
2523907	2013 11 27	2527201	2013 11 20
2523959	2013 11 27	2527616	2013 11 27
2524173	2013 11 13	2527783	2013 11 13
2524249	2013 11 13	2528078	2013 11 27
2524465	2013 11 13	2528138	2013 11 20
2524737	2013 11 13	2528469	2013 11 13

2528572	2013 11 13	2530035	2013 11 13
2528610	2013 11 13	2530689	2013 11 13
2528645	2013 11 20	2530690	2013 11 13
2528784	2013 11 20	2531165	2013 11 20
2528826	2013 11 13	2531419	2013 11 20
2528836	2013 11 20	2531441	2013 11 27
2528967	2013 11 20	2531745	2013 11 20
2528978	2013 11 13	2531864	2013 11 13
2529026	2013 11 13	2531871	2013 11 13
2529053	2013 11 13	2532009	2013 11 20
2529116	2013 11 06	2532176	2013 11 20
2529128	2013 11 06	2532209	2013 11 13
2529144	2013 11 20	2532217	2013 11 27
2529264	2013 11 13	2532298	2013 11 13
2529269	2013 11 13	2532498	2013 11 27
2529305	2013 11 27	2532499	2013 11 27
2529338	2013 11 06	2532712	2013 11 27
2529380	2013 11 06	2532853	2013 11 20
2529413	2013 11 06	2532868	2013 11 13
2529594	2013 11 13	2533098	2013 11 13
2529701	2013 11 27	2533401	2013 11 27
2529742	2013 11 20	2533614	2013 11 20
2530005	2013 11 20	2533688	2013 11 20

2533966	2013 11 27	2537013	2013 11 20
2533973	2013 11 27	2537072	2013 11 20
2533995	2013 11 13	2537075	2013 11 13
2534015	2013 11 13	2537096	2013 11 20
2534049	2013 11 20	2537142	2013 11 13
2534079	2013 11 13	2537154	2013 11 13
2534222	2013 11 27	2537406	2013 11 13
2534313	2013 11 13	2537466	2013 11 27
2534341	2013 11 13	2537599	2013 11 13
2534657	2013 11 13	2537628	2013 11 20
2534663	2013 11 06	2537638	2013 11 27
2534759	2013 11 13	2538238	2013 11 13
2534862	2013 11 27	2538239	2013 11 13
2534985	2013 11 13	2538478	2013 11 20
2535124	2013 11 20	2538700	2013 11 13
2535168	2013 11 20	2538774	2013 11 13
2535235	2013 11 20	2539105	2013 11 13
2535299	2013 11 27	2539133	2013 11 27
2536270	2013 11 27	2539161	2013 11 20
2536305	2013 11 13	2539270	2013 11 13
2536592	2013 11 20	2539556	2013 11 27
2536655	2013 11 06	2539618	2013 11 27
2536875	2013 11 20	2539987	2013 11 20

2540154	2013 11 13	2547550	2013 11 27
2540188	2013 11 27	2548001	2013 11 20
2540926	2013 11 27	2548032	2013 11 20
2541297	2013 11 27	2548276	2013 11 13
2542116	2013 11 27	2548392	2013 11 13
2542390	2013 11 20	2548493	2013 11 13
2542446	2013 11 20	2549182	2013 11 13
2543095	2013 11 20	2550032	2013 11 20
2543138	2013 11 27	2550228	2013 11 20
2543153	2013 11 13	2550693	2013 11 13
2543285	2013 11 13	2550793	2013 11 20
2543469	2013 11 13	2550883	2013 11 20
2543473	2013 11 13	2551000	2013 11 13
2543630	2013 11 13	2551190	2013 11 20
2543710	2013 11 13	2551198	2013 11 13
2544788	2013 11 20	2551221	2013 11 20
2545690	2013 11 20	2551232	2013 11 20
2545719	2013 11 13	2551534	2013 11 27
2545784	2013 11 13	2551631	2013 11 27
2546410	2013 11 13	2551895	2013 11 27
2546481	2013 11 13	2552395	2013 11 13
2546977	2013 11 20	2553175	2013 11 06
2547514	2013 11 06	2553244	2013 11 27

2553373	2013 11 13	2568845	2013 11 20
2555216	2013 11 27	2569953	2013 11 27
2555393	2013 11 20	2570234	2013 11 20
2556045	2013 11 13	2570235	2013 11 20
2556873	2013 11 06	2570468	2013 11 27
2557281	2013 11 13	2570659	2013 11 13
2558614	2013 11 20	2570701	2013 11 20
2559354	2013 11 20	2572573	2013 11 27
2559499	2013 11 13	2572816	2013 11 20
2559650	2013 11 13	2572829	2013 11 20
2561609	2013 11 13	2572999	2013 11 13
2562877	2013 11 27	2573013	2013 11 20
2564459	2013 11 13	2573064	2013 11 13
2564928	2013 11 13	2573261	2013 11 13
2565062	2013 11 20	2573503	2013 11 13
2565673	2013 11 13	2573516	2013 11 20
2565683	2013 11 20	2573526	2013 11 13
2566214	2013 11 13	2573966	2013 11 13
2566819	2013 11 13	2574092	2013 11 13
2567893	2013 11 13	2574191	2013 11 20
2568243	2013 11 13	2574357	2013 11 13
2568589	2013 11 13	2574568	2013 11 20
2568636	2013 11 13	2574593	2013 11 13

2574642	2013 11 20	2594843	2013 11 06
2575203	2013 11 27	2595009	2013 11 13
2576236	2013 11 13	2596226	2013 11 27
2577015	2013 11 20	2596796	2013 11 13
2577288	2013 11 20	2596832	2013 11 27
2578041	2013 11 13	2597199	2013 11 13
2578062	2013 11 13	2597343	2013 11 20
2578819	2013 11 20	2598728	2013 11 20
2581117	2013 11 13	2600658	2013 11 13
2583932	2013 11 20	2600694	2013 11 20
2585933	2013 11 20	2601091	2013 11 13
2586228	2013 11 27	2602096	2013 11 27
2586306	2013 11 20	2602777	2013 11 27
2586308	2013 11 20	2603345	2013 11 13
2586309	2013 11 20	2604838	2013 11 20
2586541	2013 11 13	2605833	2013 11 27
2589052	2013 11 20	2606240	2013 11 06
2590574	2013 11 13	2606378	2013 11 13
2591494	2013 11 27	2608338	2013 11 13
2592609	2013 11 20	2611950	2013 11 13
2593259	2013 11 13	2612842	2013 11 13
2594069	2013 11 20	2615027	2013 11 20
2594440	2013 11 13	2616560	2013 11 27

2619030	2013 11 20
2620731	2013 11 27
2625033	2013 11 27
2625742	2013 11 20
2639391	2013 11 13
2650081	2013 11 27

Paraiškos papildomos apsaugos liudijimui gauti, paskelbtos pagal Lietuvos Respublikos patentų įstatymo 37 straipsnį

(68) **1435786**
(21) PA 2014 007
(22) 2014 02 17
(71) ELI LILLY AND COMPANY, Lilly Corporate Center, Indianapolis, IN 46285, US
(54) Pesticidinės kompozicijos
(93) EU/2/13/155, 2013 09 19
(95) Spinosadum + Milbemycinoximum

---

(68) **1651658**
(21) PA 2014 008
(22) 2014 02 19
(71) Mitsubishi Tanabe Pharma Corporation, 2-6-18, Kitahama Chuo-ku Osaka-shi, Osaka 541-8505, JP
(54) Nauji junginiai, turintys inhibuojantį aktyvumą prieš nuo natrio priklausomą gliukozės pernešėją
(93) EU/1/13/884/001 - EU/1/13/884/004, 2013 11 15
EU/1/13/884/005 - EU/1/13/884/008, 2013 11 15
(95) Canaglifozinum

---

(68) **1931350**
(21) PA 2014 009
(22) 2014 03 04
(71) Takeda Pharmaceutical Company Limited, 1-1, Doshomachi 4-chome Chuo-ku, Osaka-shi, Osaka 541-0045, JP
(54) Dipeptidilo peptidazės slopiklių skyrimas
(93) EU/1/13/843/001-EU/1/13/843/024, 2013 09 19
(95) Alogliptini benzoas + metformini hydrochloridum

---

(68) **1931350**
(21) PA 2014 010
(22) 2014 03 04
(71) Takeda Pharmaceutical Company Limited, 1-1, Doshomachi 4-chome Chuo-ku, Osaka-shi, Osaka 541-0045, JP
(54) Dipeptidilo peptidazės slopiklių skyrimas
(93) EU/1/13/842/001 - 036, 2013 09 19
(95) Alogliptini benzoas + pioglitazoni hydrochloridum

---

(68) **1586571**
(21) PA 2014 011
(22) 2014 03 04
(71) Takeda Pharmaceutical Company Limited, 1-1, Doshomachi 4-chome Chuo-ku, Osaka-shi, Osaka 541-0045, JP
(54) Dipeptidilpeptidazės slopikliai
(93) EU/1/13/844, 2013 09 19
(95) Alogliptinum

---

(68) **1562603**
(21) PA 2014 012
(22) 2014 03 06
(71) Boehringer Ingelheim Pharma GmbH & Co.KG, Binger Strasse 173, 55216 Ingelheim am Rhein, DE
(54) Nauji vaistai, skirti lėtinių obstrukcinių plaučių ligų gydymui
(92) LT/1/13/3429/001
(95) Olodaterolum

---

(68) **1436271**
(21) PA 2014 013
(22) 2014 03 13
(71) H. LUNDBECK A/S, Ottiliavej 9, 2500 Valby-Copenhagen, DK
(54) Fenilpiperazino dariniai, kaip serotonino grįžtamos absorbcijos inhibitoriai
(93) EU/1/13/891, 2013 12 18
(95) Vortioxetinum

---

(68) **1129088**
(21) PA 2014 014
(22) 2014 03 13
(71) Takeda Pharmaceutical Company Limited, 1-1, Doshomachi 4-chome, Chuo-ku, Osaka, JP
(54) Kristalinė (R)-2-[[[3-metil-4-(2,2,2-trifluoretoksi)-2-piridinil]metil]sulfinil]-H-benzimidazolo forma
(92) LT/1/13/3415/001 - LT/1/13/3415/004, 2013 10 31
LT/1/13/3416/001 - LT/1/13/3416/004, 2013 10 31
(95) Dexlansoprazolum

---

(68) **1755590**
(21) PA 2014 015
(22) 2014 03 13
(71) Novartis AG, Lichtstrasse 35, 4056 Basel, CH
(54) Glikopirolato ir beta2 adrenoceptoriaus agonisto derinys
(93) EU/1/13/862, 2013 09 19
(95) Indacaterolum+Glycopyrronii bromidum

---

(68) **1755555**
(21) PA 2014 016
(22) 2014 03 13
(71) Vectura Limited, 1 Prospect West, Chippenham, Wiltshire SN14 6FH, GB
(54) Glikopirolato sausų miltelių kompozicijos paruošimo būdas
(93) EU/1/13/862, 2013 09 19
(95) Indacaterolum+Glycopyrronii bromidum

---

(68) **1000039**
(21) PA 2014 017
(22) 2014 03 13
(71) WYETH HOLDINGS LLC, 235 East 42nd Street, New York, NY 10017, US
(54) Pakeistieji chinazolino dariniai ir jų, kaip tirozinkinazės inhibitorių, panaudojimas
(93) EU/1/13/879, 2013 09 25
(95) Afatinibum

Papildomos apsaugos liudijimai, paskelbti pagal Lietuvos Respublikos patentų įstatymo 37 straipsnį

(11) **C 2377536**
(94) 2026 07 20
(21) PA 2013 015
(22) 2013 06 11
(68) 2377536
(93) EU/1/11/699/001 - EU/1/11/699/002, 2011 07 20
(95) Fampridinum
(24) 2025 04 12
(73) Acorda Therapeutics, Inc., 420 Saw Mill River Road, Ardsley, NY 10502, US
(74) Jurga PETNIŪNAITĖ, 51, AAA Law, J.Jasinskio g. 16A, LT-03163 Vilnius, LT
(54) Uždelsto atpalaidavimo aminopiridino kompozicijų panaudojimo būdai
Paraiškos liudijimui gauti paskelbimo data
2013 07 25

---

(11) **C 1564210**
(94) 2028 05 24
(21) PA 2013 018
(22) 2013 07 12
(68) 1564210
(93) EU/1/13/830/001, 2013 05 24 EU/1/13/830/002, 2013 05 24
(95) Elvitegravirum
(24) 2023 11 21
(73) Japan Tobacco Inc., 2-1, Toranomon 2-chome, Minato-ku, Tokyo 105-8422, JP
(74) Reda ŽABOLIENĖ, 7, Advokatės Redos Žabolienės kontora METIDA, Verslo centras VERTAS, Gynėjų g. 16, LT-01109 Vilnius, LT
(54) 4-Oksochinolino junginiai ir jų, kaip ŽIV integrazės inhibitorių, panaudojimas
Paraiškos liudijimui gauti paskelbimo data
2013 08 26

---

(11) **C 1553952**
(94) 2028 02 25
(21) PA 2013 019
(22) 2013 07 12
(68) 1553952
(93) EU/2/12/147/001, 2013 02 25 EU/2/12/147/002, 2013 02 25 EU/2/12/147/003, 2013 02 25 EU/2/12/147/004, 2013 02 25
(95) Imepitoinum
(24) 2023 10 10
(73) Boehringer Ingelheim Vetmedica GmbH, Binger Strasse 173, 55216 Ingelheim am Rhein, DE
(74) Reda ŽABOLIENĖ, 7, Advokatės Redos Žabolienės kontora METIDA, Verslo centras VERTAS, Gynėjų g. 16, LT-01109 Vilnius, LT
(54) Dihidroimidazolonų panaudojimas šunų epilepsijos gydymui
Paraiškos liudijimui gauti paskelbimo data
2013 08 26

SISTEMINĖ EUROPOS PATENTŲ RODYKLĖ

(51)	(11)
A01N 43/58	1874117
A01N 43/60	1874117
A01N 43/64	2328414
A23C 3/08	2544553
A23J 3/10	2544553
A23L 1/29	2544553
A23L 1/30	2459013
A23L 1/305	2544553
A47B 95/02	2510246
A47B 96/20	2510246
A61B 5/15	2251453
A61B 19/00	2486945
A61C 19/00	2486945
A61F 2/06	2319454
A61K 8/02	2280684
A61K 8/11	2280684
A61K 8/19	2280684
A61K 8/27	2280684
A61K 8/38	2509569
A61K 8/42	2509569
A61K 8/64	2280684
A61K 8/67	2280684
A61K 8/92	2280684
A61K 8/97	2280684
A61K 9/00	1670482

(51)	(11)
A61K 9/00	2338487
A61K 9/00	2529757
A61K 9/20	2170292
A61K 31/05	1511710
A61K 31/135	2488170
A61K 31/192	2153870
A61K 31/192	2248812
A61K 31/198	2153870
A61K 31/216	2254570
A61K 31/343	2435398
A61K 31/40	2576534
A61K 31/41	1913015
A61K 31/41	2328414
A61K 31/41	2338487
A61K 31/415	2488170
A61K 31/4164	2338487
A61K 31/4184	2318394
A61K 31/42	2438048
A61K 31/431	2046802
A61K 31/4353	2318394
A61K 31/4439	2125797
A61K 31/451	2323983
A61K 31/4545	2142529
A61K 31/4545	2151439
A61K 31/47	1901743

(51)	(11)
A61K 31/4709	1901743
A61K 31/4709	1902029
A61K 31/495	1874117
A61K 31/495	2041088
A61K 31/497	2151439
A61K 31/4985	2465580
A61K 31/50	1874117
A61K 31/501	2151439
A61K 31/506	2151439
A61K 31/513	2254570
A61K 31/517	2401267
A61K 31/519	2020410
A61K 31/519	2318394
A61K 31/519	2350071
A61K 31/519	2529757
A61K 31/522	2287164
A61K 31/535	2320908
A61K 31/5377	2336132
A61K 31/55	2496580
A61K 31/551	2170292
A61K 31/557	2461812
A61K 31/5585	2461812
A61K 31/56	1919290
A61K 31/57	1670482
A61K 31/58	1670482

(51)	(11)
A61K 31/58	1919290
A61K 31/70	2102224
A61K 31/7064	2396340
A61K 31/731	2303287
A61K 35/407	2280684
A61K 36/00	2459013
A61K 38/04	1856140
A61K 38/05	1913015
A61K 39/205	1851315
A61K 39/39	2300609
A61K 39/395	1851315
A61K 39/395	2195026
A61K 39/395	2205640
A61K 39/395	2292663
A61K 39/395	2344537
A61K 41/00	2338487
A61K 45/06	2170292
A61K 45/06	2254570
A61K 45/06	2338487
A61K 45/06	2488170
A61K 47/34	2529757
A61K 49/00	2338487
A61L 2/18	2486945
A61L 27/54	1919290
A61M 11/00	2285439
A61M 13/00	2373373
A61M 15/00	2285439
A61M 15/00	2459258
A61M 35/00	2373373
A61N 5/00	2338487
A61P 1/16	2153870
A61P 3/10	2248812
A61P 9/00	2151439
A61P 9/00	2152670
A61P 9/06	2435398
A61P 9/08	2151439
A61P 9/10	2151439
A61P 11/00	2461812
A61P 11/06	2205640
A61P 11/06	2303287
A61P 17/00	2280684
A61P 19/02	2323983
A61P 19/08	2195026
A61P 23/00	2142529
A61P 25/00	2151439
A61P 25/00	2318394
A61P 25/00	2328414
A61P 25/18	2041088
A61P 25/28	1511710
A61P 27/02	1919290
A61P 27/14	2303287
A61P 29/00	2350071
A61P 29/00	2488170
A61P 31/00	2046802
A61P 31/04	1901743
A61P 31/04	2292663
A61P 31/12	2292663
A61P 31/14	1851315
A61P 31/14	1913015
A61P 31/14	2396340
A61P 31/14	2576534
A61P 31/18	2320908
A61P 31/18	2465580
A61P 35/00	2020410
A61P 35/00	2205640
A61P 35/00	2254570
A61P 35/00	2336132
A61P 35/00	2338487
A61P 35/00	2401267
A61P 35/00	2438048
A61P 35/00	2496580
A61P 37/00	2125797
A61P 37/06	2292663
A61P 37/08	2205640
A61P 37/08	2303287
A61P 43/00	2151439
A61P 43/00	2336132
A61P 43/00	2496580
A61Q 19/00	2280684
A61Q 19/00	2509569
B23K 26/32	2510246
B25B 23/04	2402118
B29B 9/14	2567799
B29C 65/16	2510246

(51)	(11)
B29K 711/14	2510246
B32B 3/04	2559550
B32B 3/06	2559550
B32B 3/12	2510246
B32B 21/08	2510246
B41M 5/24	1874557
B41M 5/26	1874557
B42D 15/10	2559562
B42D 25/00	1874557
B60H 1/22	2125404
B60Q 1/26	2118559
B62D 5/04	2259041
B63B 1/06	1855937
C05G 3/08	2376506
C05G 5/00	1861342
C07B 59/00	2328414
C07B 61/00	2348124
C07C 51/377	2269997
C07C 205/43	2435398
C07C 215/42	2152670
C07C 219/24	2152670
C07C 409/34	2509569
C07C 409/40	2509569
C07D 211/52	2323983
C07D 213/36	2041088
C07D 213/36	2152670
C07D 213/42	2170292
C07D 215/12	2152670
C07D 215/22	1901743
C07D 215/36	1901743
C07D 215/54	1902029
C07D 217/14	2152670
C07D 233/64	2152670
C07D 235/14	2152670
C07D 239/00	1874117
C07D 239/30	2151439
C07D 239/36	2151439
C07D 239/42	2151439
C07D 239/47	2151439
C07D 239/48	2151439
C07D 239/54	2462124
C07D 241/04	2041088
C07D 241/20	2151439
C07D 241/36	1874117
C07D 243/08	2041088
C07D 261/08	2438048
C07D 261/14	2438048
C07D 277/56	2269997
C07D 295/14	2041088
C07D 307/80	2435398
C07D 309/10	2576534
C07D 333/20	2041088
C07D 401/02	2338487
C07D 401/04	1901743
C07D 401/04	2142529
C07D 401/04	2350046
C07D 401/06	1901743
C07D 401/12	2151439
C07D 401/12	2152670
C07D 401/14	2142529
C07D 401/14	2151439
C07D 401/14	2401267
C07D 403/04	1913015
C07D 403/04	2338487
C07D 403/12	2318394
C07D 403/12	2401267
C07D 405/04	1901743
C07D 405/14	2151439
C07D 405/14	2401267
C07D 409/12	2152670
C07D 409/12	2248812
C07D 413/04	2125797
C07D 413/12	2152670
C07D 417/04	2125797
C07D 417/12	2142529
C07D 417/12	2152670
C07D 417/14	2142529
C07D 453/06	2152670
C07D 471/00	1874117
C07D 471/00	2338487
C07D 471/04	2020410
C07D 471/04	2350071
C07D 473/04	2287164
C07D 473/34	2336132

(51)	(11)
C07D 487/00	1874117
C07D 487/04	1981889
C07D 487/04	2318394
C07D 487/04	2496580
C07D 491/04	2152670
C07D 495/00	1874117
C07D 497/00	1874117
C07D 498/04	2465580
C07D 498/14	2320908
C07D 499/21	2046802
C07D 499/28	2046802
C07D 499/32	2046802
C07D 499/87	2046802
C07F 9/22	2376506
C07H 7/04	2102224
C07H 19/24	2396340
C07K 1/00	2361924
C07K 1/14	2361924
C07K 5/078	1913015
C07K 7/06	1856140
C07K 7/08	1856140
C07K 7/64	1856140
C07K 14/00	2344537
C07K 14/00	2361924
C07K 14/145	1851315
C07K 14/18	2456786
C07K 14/255	2300609
C07K 16/10	1851315

(51)	(11)
C07K 16/22	2344537
C07K 16/24	2205640
C07K 16/28	2137217
C07K 16/28	2292663
C07K 16/46	2205640
C07K 16/46	2344537
C07K 19/00	2344537
C08G 69/10	2361924
C08J 9/00	2567799
C09C 1/00	2357213
C10M 163/00	1914295
C10N 10/02	1914295
C10N 10/04	1914295
C10N 30/04	1914295
C10N 40/25	1914295
C10N 40/26	1914295
C12N 5/073	1957633
C12N 5/10	1851315
C12N 15/10	2348124
C12N 15/11	2300609
C12N 15/13	1851315
C12N 15/13	2292663
C12N 15/867	2456786
C12P 19/34	2348124
C23C 16/458	2251453
C23C 16/505	2251453
C40B 40/06	2348124
E04B 7/22	2027347

(51)	(11)
E04C 2/54	2027347
E04H 17/10	2607575
E04H 17/16	2607575
E05B 1/00	2510246
E05B 9/08	2411608
E05C 7/04	2411608
E05C 9/20	2411608
E05D 3/06	1939381
E05D 3/18	1939381
E05D 5/02	2510246
E06B 5/00	2510246
F16B 5/01	2510246
F16B 19/00	2559550
F16B 37/06	2510246
F16L 23/18	2271866
F16L 25/02	2271866
F21S 8/10	2118559
F21Y 101/02	2118559
F24H 3/04	2125404
F24H 9/18	2125404
F41H 3/00	2118559
G01M 17/06	2259041
G01N 15/08	2251453
G01N 33/53	1851315
G01N 33/53	2292663
G03B 17/02	2415253
G06K 19/07	1907993
G06K 19/073	1907993

(51)	(11)
G06K 19/077	1907993
G07C 9/00	1874557
G21F 5/005	2550664
G21F 9/22	2550664
G21F 9/36	2550664
H01M 2/14	1829139
H01M 2/16	1829139
H01M 10/0525	1829139
H04N 5/225	2415253
H04W 28/14	1839414
H04W 48/12	2418894
H05B 3/34	2125404
H05B 3/50	2125404

NUMERINĖ EUROPOS PATENTŲ RODYKLĖ

(11)	(51)
1511710	A61K 31/05
1511710	A61P 25/28
1670482	A61K 31/57
1670482	A61K 31/58
1670482	A61K 9/00
1829139	H01M 2/16
1829139	H01M 2/14
1829139	H01M 10/0525
1839414	H04W 28/14
1851315	C12N 15/13
1851315	C12N 5/10
1851315	C07K 16/10
1851315	C07K 14/145
1851315	A61K 39/395
1851315	A61K 39/205
1851315	A61P 31/14
1851315	G01N 33/53
1855937	B63B 1/06
1856140	C07K 7/06
1856140	C07K 7/08
1856140	C07K 7/64
1856140	A61K 38/04
1861342	C05G 5/00
1874117	A01N 43/58

(11)	(51)
1874117	A01N 43/60
1874117	A61K 31/50
1874117	A61K 31/495
1874117	C07D 239/00
1874117	C07D 241/36
1874117	C07D 471/00
1874117	C07D 487/00
1874117	C07D 495/00
1874117	C07D 497/00
1874557	B41M 5/24
1874557	B41M 5/26
1874557	G07C 9/00
1874557	B42D 25/00
1901743	A61K 31/47
1901743	A61P 31/04
1901743	A61K 31/4709
1901743	C07D 215/22
1901743	C07D 215/36
1901743	C07D 401/04
1901743	C07D 405/04
1901743	C07D 401/06
1902029	C07D 215/54
1902029	A61K 31/4709
1907993	G06K 19/07

(11)	(51)
1907993	G06K 19/073
1907993	G06K 19/077
1913015	C07K 5/078
1913015	A61K 38/05
1913015	C07D 403/04
1913015	A61K 31/41
1913015	A61P 31/14
1914295	C10M 163/00
1914295	C10N 10/02
1914295	C10N 10/04
1914295	C10N 30/04
1914295	C10N 40/25
1914295	C10N 40/26
1919290	A61P 27/02
1919290	A61K 31/56
1919290	A61L 27/54
1919290	A61K 31/58
1939381	E05D 3/06
1939381	E05D 3/18
1957633	C12N 5/073
1981889	C07D 487/04
2020410	C07D 471/04
2020410	A61K 31/519
2020410	A61P 35/00

(11)	(51)
2027347	E04B 7/22
2027347	E04C 2/54
2041088	C07D 213/36
2041088	C07D 243/08
2041088	C07D 295/14
2041088	C07D 333/20
2041088	A61P 25/18
2041088	A61K 31/495
2041088	C07D 241/04
2046802	C07D 499/87
2046802	C07D 499/21
2046802	C07D 499/28
2046802	C07D 499/32
2046802	A61K 31/431
2046802	A61P 31/00
2102224	C07H 7/04
2102224	A61K 31/70
2118559	B60Q 1/26
2118559	F21S 8/10
2118559	F41H 3/00
2118559	F21Y 101/02
2125404	B60H 1/22
2125404	F24H 3/04
2125404	F24H 9/18
2125404	H05B 3/50
2125404	H05B 3/34
2125797	C07D 413/04
2125797	C07D 417/04

(11)	(51)
2125797	A61K 31/4439
2125797	A61P 37/00
2137217	C07K 16/28
2142529	C07D 401/04
2142529	C07D 401/14
2142529	A61K 31/4545
2142529	A61P 23/00
2142529	C07D 417/12
2142529	C07D 417/14
2151439	C07D 401/12
2151439	A61K 31/4545
2151439	A61K 31/497
2151439	A61K 31/501
2151439	A61K 31/506
2151439	A61P 9/00
2151439	A61P 9/08
2151439	A61P 9/10
2151439	A61P 25/00
2151439	A61P 43/00
2151439	C07D 239/30
2151439	C07D 239/36
2151439	C07D 239/42
2151439	C07D 239/47
2151439	C07D 239/48
2151439	C07D 241/20
2151439	C07D 401/14
2151439	C07D 405/14
2152670	C07D 213/36

(11)	(51)
2152670	C07D 215/12
2152670	C07D 217/14
2152670	C07D 233/64
2152670	C07D 235/14
2152670	C07D 401/12
2152670	C07D 409/12
2152670	C07D 413/12
2152670	C07D 417/12
2152670	C07D 453/06
2152670	C07D 491/04
2152670	C07C 215/42
2152670	C07C 219/24
2152670	A61P 9/00
2153870	A61P 1/16
2153870	A61K 31/192
2153870	A61K 31/198
2170292	A61K 9/20
2170292	A61K 31/551
2170292	A61K 45/06
2170292	C07D 213/42
2195026	A61K 39/395
2195026	A61P 19/08
2205640	C07K 16/46
2205640	C07K 16/24
2205640	A61K 39/395
2205640	A61P 35/00
2205640	A61P 37/08
2205640	A61P 11/06

(11)	(51)
2248812	C07D 409/12
2248812	A61K 31/192
2248812	A61P 3/10
2251453	C23C 16/505
2251453	C23C 16/458
2251453	G01N 15/08
2251453	A61B 5/15
2254570	A61K 31/216
2254570	A61K 31/513
2254570	A61K 45/06
2254570	A61P 35/00
2259041	G01M 17/06
2259041	B62D 5/04
2269997	C07D 277/56
2269997	C07C 51/377
2271866	F16L 25/02
2271866	F16L 23/18
2280684	A61P 17/00
2280684	A61K 35/407
2280684	A61K 8/27
2280684	A61K 8/64
2280684	A61K 8/67
2280684	A61Q 19/00
2280684	A61K 8/97
2280684	A61K 8/02
2280684	A61K 8/11
2280684	A61K 8/19
2280684	A61K 8/92
2285439	A61M 11/00
2285439	A61M 15/00
2287164	C07D 473/04
2287164	A61K 31/522
2292663	C07K 16/28
2292663	C12N 15/13
2292663	A61K 39/395
2292663	G01N 33/53
2292663	A61P 37/06
2292663	A61P 31/04
2292663	A61P 31/12
2300609	C12N 15/11
2300609	C07K 14/255
2300609	A61K 39/39
2303287	A61K 31/731
2303287	A61P 11/06
2303287	A61P 27/14
2303287	A61P 37/08
2318394	C07D 403/12
2318394	C07D 487/04
2318394	A61K 31/519
2318394	A61K 31/4353
2318394	A61K 31/4184
2318394	A61P 25/00
2319454	A61F 2/06
2320908	C07D 498/14
2320908	A61K 31/535
2320908	A61P 31/18
2323983	C07D 211/52
2323983	A61K 31/451
2323983	A61P 19/02
2328414	A01N 43/64
2328414	A61K 31/41
2328414	A61P 25/00
2328414	C07B 59/00
2336132	C07D 473/34
2336132	A61K 31/5377
2336132	A61P 35/00
2336132	A61P 43/00
2338487	C07D 403/04
2338487	A61K 41/00
2338487	A61K 45/06
2338487	A61K 31/4164
2338487	C07D 401/02
2338487	C07D 471/00
2338487	A61K 49/00
2338487	A61K 9/00
2338487	A61P 35/00
2338487	A61N 5/00
2338487	A61K 31/41
2344537	C07K 16/22
2344537	A61K 39/395
2344537	C07K 19/00
2344537	C07K 16/46
2344537	C07K 14/00
2348124	C12N 15/10

(11)	(51)
2348124	C12P 19/34
2348124	C07B 61/00
2348124	C40B 40/06
2350046	C07D 401/04
2350071	C07D 471/04
2350071	A61K 31/519
2350071	A61P 29/00
2357213	C09C 1/00
2361924	C07K 1/00
2361924	C07K 1/14
2361924	C07K 14/00
2361924	C08G 69/10
2373373	A61M 35/00
2373373	A61M 13/00
2376506	C07F 9/22
2376506	C05G 3/08
2396340	C07H 19/24
2396340	A61K 31/7064
2396340	A61P 31/14
2401267	C07D 401/14
2401267	C07D 403/12
2401267	C07D 405/14
2401267	A61K 31/517
2401267	A61P 35/00
2402118	B25B 23/04
2411608	E05C 7/04
2411608	E05B 9/08
2411608	E05C 9/20
2415253	H04N 5/225
2415253	G03B 17/02
2418894	H04W 48/12
2435398	C07C 205/43
2435398	C07D 307/80
2435398	A61K 31/343
2435398	A61P 9/06
2438048	C07D 261/08
2438048	C07D 261/14
2438048	A61K 31/42
2438048	A61P 35/00
2456786	C07K 14/18
2456786	C12N 15/867
2459013	A23L 1/30
2459013	A61K 36/00
2459258	A61M 15/00
2461812	A61K 31/557
2461812	A61K 31/5585
2461812	A61P 11/00
2462124	C07D 239/54
2465580	A61P 31/18
2465580	A61K 31/4985
2465580	C07D 498/04
2486945	A61L 2/18
2486945	A61B 19/00
2486945	A61C 19/00
2488170	A61K 31/135
2488170	A61K 31/415
2488170	A61K 45/06
2488170	A61P 29/00
2496580	C07D 487/04
2496580	A61K 31/55
2496580	A61P 35/00
2496580	A61P 43/00
2509569	A61K 8/38
2509569	A61Q 19/00
2509569	C07C 409/34
2509569	A61K 8/42
2509569	C07C 409/40
2510246	F16B 5/01
2510246	B29C 65/16
2510246	B23K 26/32
2510246	A47B 96/20
2510246	A47B 95/02
2510246	B32B 3/12
2510246	B32B 21/08
2510246	E05B 1/00
2510246	E05D 5/02
2510246	E06B 5/00
2510246	F16B 37/06
2510246	B29K 711/14
2529757	A61K 47/34
2529757	A61K 31/519
2529757	A61K 9/00
2544553	A23J 3/10
2544553	A23L 1/29

(11)	(51)
2544553	A23L 1/305
2544553	A23C 3/08
2550664	G21F 9/22
2550664	G21F 9/36
2550664	G21F 5/005
2559550	B32B 3/04
2559550	B32B 3/06
2559550	F16B 19/00
2559562	B42D 15/10
2567799	B29B 9/14
2567799	C08J 9/00
2576534	C07D 309/10
2576534	A61K 31/40
2576534	A61P 31/14
2607575	E04H 17/10
2607575	E04H 17/16

TARPTAUTINĖS PATENTŲ KLASIFIKACIJOS SKYRIŲ SĄRAŠAS

A skyrius – Žmogaus poreikių tenkinimas.
B skyrius – Įvairūs technologiniai procesai, transportavimas.
C skyrius – Chemija, metalurgija.
D skyrius – Tekstilė, popierius.
E skyrius – Statyba, kalnakasyba.
F skyrius – Mechanika; apšvietimas; šildymas; ginklai; sprogdinimo darbai.
G skyrius – Fizika.
H skyrius – Elektra.

DIZAINAS

(11)* Registracijos numeris
Registration number

(15) Registracijos/Pratęsimo data
Registration/Renewal date

(18) Registracijos/Pratęsimo termino pabaigos data
Date of expiration of the registration/renewal

(21) Paraiškos numeris
Application number

(22) Paraiškos padavimo data
Date of filing the application

(23) Parodos prioriteto data, valstybės kodas**
Exhibition priority date, code of country

(28) Dizaino pavyzdžių skaičius
Number of designs included in the filing

(31,32, 33) Prioriteto paraiškos numeris, data, valstybės kodas
Priority application number, date, code of country

(45) Registracijos paskelbimo data
Date of publication of the registration

(51) Tarptautinės dizaino klasifikacijos indeksai
Indication of International Classification of Designs

(54) Dizaino pavadinimas
Title of the design

(55) Dizaino reprodukcija
Reproduction of the design

(56) Dizaino elementai, kuriems naudoti gautas sutikimas
Elements which are used under the consent

(57) Dizaino aprašymas įskaitant spalvas
Description of characteristic features of the industrial design including indication of colors

(58) Pakeitimo data
Date of change

(72) Dizainerio vardas, pavardė, adresas, valstybės kodas
Name and address of the creator, code of country

(73) Savininko pavadinimas/vardas, pavardė, adresas, valstybės kodas
Name and address of the owner, code of country

(74) Atstovo vardas, pavardė, adresas, valstybės kodas
Name and address of the representative, code of country

(78) Perėmėjo pavadinimas/vardas, pavardė, adresas, valstybės kodas
Name and address of the new owner, code of country

** Pagal PINO standartą ST.80*
*** Pagal PINO standartą ST.3*

Registracija 1774, paskelbta pagal Lietuvos Respublikos dizaino įstatymo 21 straipsnį

(11) **1774**
(15) 2014 03 28
(21) 2013 020
(22) 2013 08 30
(18) 2018 08 30
(28) 1
(72) Gražvydas Vilčinskas, Šiaurės pr. 103-36, LT-49238 Kaunas, LT
(73) UAB „KLINGAI“, Ekskavatorininkų g. 1L, LT-52461 Kaunas, LT
(74) Lyra Tarnauskienė, 26, UAB „Patentinė ir teisinė apsauga“, Maironio g. 14B-1, LT-44298 Kaunas, LT
(51) 19-08
(54) KAVOS PAKUOTĖS ETIKETĖ
(55)



1

Registracijos pripažintos negaliojančiomis pagal Lietuvos Respublikos dizaino įstatymo 23 straipsnį

(11) **1737**

(73) UAB „SOLTY“, Pamėnkalnio g. 25-31, LT-01113 Vilnius, LT

(58) 2014 03 31

Registracijos, išregistruotos pagal Lietuvos Respublikos dizaino įstatymo 30 straipsnį

(11) **0913**
(58) 2014 03 31
(73) UŽDAROJI AKCINĖ BENDROVĖ „AJONDA“, Minties g. 1A, LT-08233 Vilnius, LT

---

(11) **1629**
(58) 2014 03 31
(73) UAB BALTIJOS MINERALINIŲ VANDENŲ KOMPANIJA, Mažeikių g. 4, LT-87101 Telšiai, LT

---

(11) **1640**
(58) 2014 03 31
(73) VIDMANTAS VLADAS ŠLIUBURYS, Pušyno g., Rubikių k., LT-29202 Anykščių r., LT

Dizaino galiojimo termino pasibaigimas pagal Lietuvos Respublikos dizaino įstatymo 34 straipsnį

(11) **1081**
(18) 2014 10 22
(73) SCA HYGIENE PRODUCTS GMBH, Sandhoferstrasse 176, D-68264 Mannheim, DE

---

(11) **1132**
(18) 2014 10 12
(73) HOPPE AG, AN ITALIAN COMPANY, Jaufenstrasse 16, 1-39010 St. Martin i. P, BZ

---

(11) **1517**
(18) 2014 09 02
(73) ABLOY OY, Wahlforssinkatu 20, FIN-80100 Joensuu, FI

---

(11) **1518**
(18) 2014 09 03
(73) ŽEMĖS ŪKIO BENDROVĖ „NEMATEKAS“, Dovainonių k., LT-56001 Kaišiadorių r., LT

---

(11) **1519**
(18) 2014 09 13
(73) KONINKLIJKE PHILIPS ELECTRONICS NV, Groenewoudseweg 1, 5621 BA Eindhoven, NL

---

(11) **1521**
(18) 2014 10 06
(73) ELENA OLDENBURG, Dariaus ir Girėno g. 9-99, LT-37366 Panevėžys, LT

---

(11) **1662**
(18) 2014 09 21
(73) RAMINTA VENCKUVIENĖ, 59 Morden Road, Mitcham, Surrey, CRUUDE London, GB
VAIDAS BALŽEKAS, 59 Morden Road, Mitcham Surrey, CRUUDE London, GB
LAURA NOREIKIENĖ, Lyglaukių g. 39, LT-01215 Vilnius, LT
LAIMONAS NOREIKIS, Lyglaukių g. 39, LT-01215 Vilnius, LT

---

(11) **1666**
(18) 2014 09 01
(73) AKCINĖ BENDROVĖ „RAGUTIS“, Kaunakiemio g. 2, LT-44354 Kaunas, LT

---

(11) **1678**
(18) 2014 10 27
(73) AGENTIA AGROINDUSTRIALA „MOLDOVA-VIN“, Bl. Stefan cel Mare 162, MD-2004 Chisinau, MD

Dizaino galiojimo pratęsimas pagal Lietuvos Respublikos dizaino įstatymo 35 straipsnį

(11) **1042**
(15) 2014 03 25
(18) 2019 04 02
(73) VAEDERSTAD-VERKEN AB, Box 85, SE-590 21 Vaederstad, SE
(74) Reda Žabolienė, 7, Advokatės Redos Žabolienės kontora METIDA, Verslo centras VERTAS, Gynėjų g. 16, LT-01109 Vilnius, LT
(28) 1
(31)(32)(33) 99-0597, 1999 03 30, SE
(51) 15-03
(54) ŽEMĖS ŪKIO PADARGAS
(55)

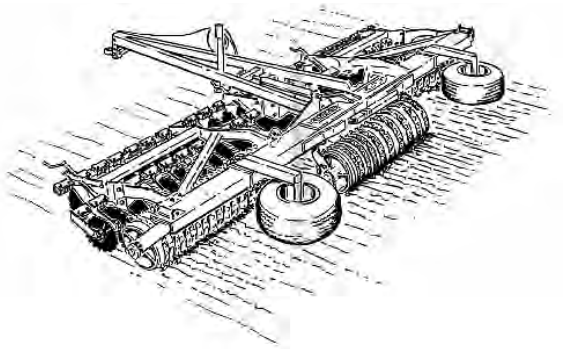

1

---

(11) **1496**
(15) 2014 03 20
(18) 2019 04 30
(73) UAB „GURDA“, Savanorių pr. 3 - 3, LT-44255 Kaunas, LT
(74) Tatjana Sterlina, 37, UAB „Intels“, Naugarduko g. 32 / 2, LT-03225 Vilnius, LT
(28) 1
(51) 06-06
(51) 25-01
(54) PROFILIS
(55)



1.1

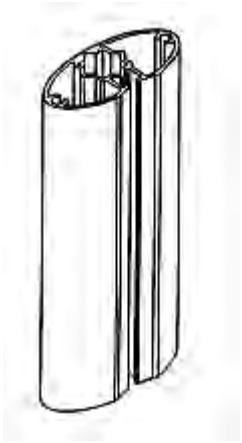

1.2

---

(11) **1636**
(15) 2014 03 20
(18) 2018 09 10
(73) RAIMUNDAS POVILONIS, S. Daukanto g. 45, LT-35225 Panevėžys, LT
(28) 2
(51) 01-01
(54) PICOS PAGRINDAS
(55)



1.1



2.1

VARDINĖ DIZAINO AUTORIŲ IR SAVININKŲ RODYKLĖ

(72) Autorius, valstybės kodas (73) Dizaino savininkas, valstybės kodas	Žymėjimas A - autorius, S - savininkas	(51) Klasifikacijos indeksas	(11) Registracijos numeris
UAB „KLINGAI“, LT	S	19-08	1774
Gražvydas Vilčinskas, LT	A	19-08	1774

SISTEMINĖ DIZAINO RODYKLĖ

(51) Klasifikacijos indeksas	(11) Registracijos numeris
19-08	1774

NUMERINĖ DIZAINO RODYKLĖ

(21) Paraiškos numeris	(11) Registracijos numeris
2013 020	1774

KETVIRTINĖ DIZAINO RODYKLĖ

(11) Registracijos numeris	(54) Dizaino pavadinimas	(73) Dizaino savininkas, valstybės kodas	(51) Klasifikacijos indeksas	Biuletenio numeris
1770	KARŠTO VANDENS PŪSLĖS UŽVALKALAS	RITA BIELIAUSKAITĖ, DE	07-99	2014/2
1771	STALO ŠVIESTUVAS	UAB GAUDRĖ, LT	26-05	2014/3
1772	TRANSPORTO PRIEMONIŲ BUFERIAI	MAN TRUCK & BUS AG, DE	12-16	2014/3
1773	DEKORATYVINIAI ŠVIESTUVAI	UAB “JMP GROUP”, LT	26-05	2014/3

9 redakcija

TARPTAUTINĖS DIZAINO KLASIFIKACIJOS KLASIŲ SĄRAŠAS

1 klasė. Maisto produktai.

2 klasė. Drabužiai ir galanterijos gaminiai.

3 klasė. Kelionės reikmenys, dėklai, skėčiai nuo saulės ir asmeniniai reikmenys, nepriskirti prie kitų klasių.

4 klasė. Šepečiai.

5 klasė. Tekstilės gaminiai, dirbtinės ir natūralios lakštinės medžiagos.

6 klasė. Baldai.

7 klasė. Namų apyvokos reikmenys, nepriskirti prie kitų klasių.

8 klasė. Įrankiai ir metalo dirbiniai.

9 klasė. Pakuotės ir konteineriai prekių gabenimui ir laikymui.

10 klasė. Laikrodžiai bei kiti matavimo prietaisai, kontrolės ir signalizavimo prietaisai.

11 klasė. Papuošimui skirti gaminiai.

12 klasė. Transporto arba kėlimo priemonės.

13 klasė. Elektros energijos gamybos, paskirstymo arba transformavimo įranga.

14 klasė. Įrašymo, perdavimo arba informacijos paieškos aparatūra.

15 klasė. Mašinos, nepriskirtos prie kitų klasių.

16 klasė. Fotografijos, kinematografijos aparatūra ir optiniai prietaisai.

17 klasė. Muzikos instrumentai.

18 klasė. Spausdinimo mašinos ir biuro įranga.

19 klasė. Raštinės reikmenys ir biuro įranga, menininkų ir mokymo priemonės.

20 klasė. Prekybos ir reklamos įranga, ženklai.

21 klasė. Žaidimai, žaislai, palapinės ir sporto prekės.

22 klasė. Ginklai, pirotechnikos gaminiai, medžioklės ir žūklės reikmenys ir kenkėjų naikinimo priemonės.

23 klasė. Skysčių paskirstymo įranga, sanitarijos, šildymo, vėdinimo ir oro kondicionavimo įranga, kietasis kuras.

24 klasė. Medicininė ir laboratorinė įranga.

25 klasė. Statybiniai ir konstrukciniai elementai.

26 klasė. Apšvietimo prietaisai.

27 klasė. Tabako gaminiai ir rūkymo reikmenys.

28 klasė. Farmacijos ir kosmetikos produktai, tualetiniai reikmenys ir aparatai.

29 klasė. Priešgaisrinės, saugos technikos ir gelbėjimo priemonės ir įranga.

30 klasė. Gyvūnų laikymo ir jų priežiūros reikmenys.

31 klasė. Maisto arba gėrimų gamybos mašinos ir prietaisai, nepriskirti prie kitų klasių.

32 klasė. Grafiniai simboliai ir logotipai (ženklai), paviršiaus raštai, ornamentika (dekoravimas).

PREKIŲ ŽENKLAI

*(111)** Registracijos numeris
Registration number

(141) Pripažinimo negaliojančia/panaikinimo/ išregistravimo data
Date of Invalidation/Cancellation/Lapse

(151) Registracijos data
Registration date

(156) Pratęsimo data
Renewal date

(181) Registracijos termino pasibaigimo data
Expiration date of the registration

(186) Pratęstos registracijos galiojimo pasibaigimo data
Expiration date of the renewal

(210) Paraiškos numeris
Application number

(220) Paraiškos padavimo data
Date of filing the application

(230) Parodos prioriteto data, valstybės kodas**
Exhibition priority date, code of country

(310, 320, 330)
Konvencinio prioriteto paraiškos numeris, data, valstybės kodas
Convention priority application number, date, code of country

(450) Registracijos paskelbimo data
Date of publication of the registration

(511) Tarptautinės prekių ir paslaugų klasifikacijos klasė, prekių ir/arba paslaugų sąrašas
Indication of International Classification of Goods and Services, list of goods and/or services

(523) Elementai, kuriems naudoti gautas sutikimas
Elements which are used under the consent

(526) Nesaugomi elementai
Disclaimer

(531) Tarptautinės ženklų vaizdinių elementų klasifikacijos klasės
Indication of International Classification of the Figurative Elements of Marks

(540) Ženklo reprodukcija
Reproduction of the mark

(551) Kolektyvinis ženklas
Collective mark

(554) Erdvinis ženklas
Three-dimensional mark

(555) Ženklas - hologramа
Hologram mark

(556) Garsinis ženklas
Sound mark

(558) Ženklas - spalva
Colors mark

(559) Judesio ženklas
Moving mark

(561) Ženklo transliteracija
Transliteration of the mark

(566) Ženklo vertimas į lietuvių kalbą
Translation of the mark into Lithuanian language

(580) Pakeitimo data
Date of change

(591) Apsaugotų spalvų nuoroda
Indication concerning colors claimed

(641) Paraiškos, paduotos užsienio patentų tarnybai, duomenys (paraiškos numeris, paraiškos padavimo data, valstybės kodas)
Data relating to the application filed with foreign patent office (application number, date of filing of the application, code of country)

(646) Registracijos buvusioje TSRS / Tarptautinės registracijos duomenys (registracijos numeris SU / WO, paraiškos padavimo data/registracijos data, teritorinio išplėtimo data biuletenio numeris, metai)
Data relating to the registration of the mark in the former USSR / International Registration of the mark (registration number: SU / WO, date of filing the application/registration date, date ofextension, number of gazette, year)

(732) Ženklo savininko pavadinimas / vardas, pavardė, adresas, valstybės kodas
Name and address of the proprietor of the mark, code of country

(740) Patentinio patikėtinio registracijos numeris / atstovo vardas, pavardė, adresas, valstybės kodas
Name, registration number of attorney, address of attorney/representative, code of country

(750) Susirašinėjimo adresas
Adress for corespondence

(770) Buvusio ženklo savininko pavadinimas / vardas, pavardė, adresas (ženklo perdavimas)
Name and address of the previous applicant or holder (in case of change in ownership)

(771) Buvusio ženklo savininko pavadinimas / vardas, pavardė, adresas
Name and address of the previous applicant or holder (in case of no change in ownership)

(791) Licenciato pavadinimas / vardas, pavardė, adresas, valstybės kodas
Name and address of licensee, code of country

(793) Licencijos termino pasibaigimo data, teisių apimtis
Date of expiration of the license, scope of rights

(800) Tarptautinės registracijos duomenys
International Registration data

* *Pagal PINO standartą ST.60*
** *Pagal PINO standartą ST.3*

Registracijos 68457–68622 pagal Lietuvos Respublikos prekių ženklų įstatymo 16 straipsnį

(111) **68457**
(151) 2014 03 24
(210) 2013 0434
(220) 2013 03 22
(181) 2023 03 22
(732) UAB „VIKSAS“, Laisvės pr. 88, LT-01001 Vilnius, LT
(540)



(531) 5.13, 25.1, 26.4, 27.5, 29.1
(591) ruda, šviesiai ruda, juoda, žalia, šviesiai žalia, raudona, geltona.
(511)

33 svaigieji gėrimai (išskyrus alų); anyžių degtinė; anyžių likeris; aperityvai; aperityvai (virškinimą skatinantys likeriai ir spiritiniai gėrimai); arakas; brendis; degtinė (rusiška); distiliuoti gėrimai; džinas (kadagių degtinė); kiurasao (likeris); kokteiliai; kriaušių sidras; likeriai; midus; nira (svaigusis cukranendrių gėrimas); pikė (vynuogių išspaudų vynas); pipirmėčių likeriai; ryžių degtinė; romas (svaigusis gėrimas); sakė (japoniška ryžių degtinė); sidras; spiritinės esencijos; spiritiniai ekstraktai; spiritiniai gėrimai; sumaišyti svaigieji gėrimai (išskyrus alaus gėrimus); svaigieji gėrimai su vaisiais; trauktinės (karčiosios); vaisių ekstraktai (spiritiniai); viskis; vynas; vyšnių degtinė.

35 reklama; verslo vadyba; verslo tvarkyba; įstaigų veikla; algalapių parengimas; artistų verslo vadyba; biuro mašinų ir įrengimų nuoma; buhalterinė apskaita; dokumentų dauginimas; duomenų paieška kompiuterių rinkmenose (kitiems); ekonominis prognozavimas; fotokopijavimas; fotokopijavimo mašinų nuoma; importo ir eksporto agentūros; informacijos rinkimas kompiuterinėse duomenų bazėse; informacijos sisteminimas kompiuterinėse duomenų bazėse; kainų palyginimo paslaugos; komercijos ar pramonės vadybos pagalba; komercinė informacija ir patarimai vartotojams (konsultacijų teikimas); komercinės informacijos agentūros; kompiuterizuotas rinkmenų (bylų) tvarkymas; laikraščių užsakymas (kitiems); madų šou rengimas pardavimo skatinimo reikmėms; maketavimo paslaugos reklamos tikslams; mažmeninė ir didmeninė prekyba farmacijos, veterinarijos ir higienos preparatais bei medicinos reikmenimis; modelių paslaugos (reklamos reikmėms ar pardavimui skatinti); mokesčių apskaičiavimas; mugių rengimas (komercijos ar reklamos reikmėms); naujienų apžvalgų paslaugos; nuomonių tyrimas; pardavimas aukcione; parduotuvių vitrinų puošimas (tvarkymas); parodų rengimas komercijos ar reklamos reikmėms; paslaugų nuoma (verslo pagalba); pavyzdžių platinimas; perrašinėjimas; personalo komplektavimas; personalo vadybos konsultacijos; prekių pardavimo skatinimas (kitiems); prekių pateikimas žiniasklaidoje pardavimo reikmėms; prekių rodymas; prekių užsakymų administracinis tvarkymas; psichologinis testavimas personalo parinkimo reikmėms; radijo reklama; reklama paštu; reklaminės medžiagos nuoma; reklaminės medžiagos tobulinimas; reklaminių filmų gamyba; reklaminių skelbimų platinimas; reklaminių skilčių rengimas; reklaminių tekstų rašymas; reklaminių tekstų skelbimas; reklamos agentūros; reklamos laiko nuoma žiniasklaidoje; reklamos pristatymas paštu; reklamos vietų nuoma; rėmėjų paieška; rinkodara; rinkos nagrinėjimas; rinkotyra; samdos agentūros; savikainos analizė; sąskaitų būklės apyskaitų sudarymas; sąskaitų-faktūrų išrašymas; sekretoriavimas; skelbimų klijavimas; smulkių prekių pardavimo automatų nuoma; spausdinimas (mašinėle); statistinių duomenų rinkimas; stenografavimas; tekstų dorojimas; telefoniniai atsakymai (kai abonentas nepasiekiamas); telekomunikacinių paslaugų užsakymas (kitiems); telerinkodaros paslaugos; televizijos reklama; tiekimo paslaugos kitiems (prekių ir paslaugų pirkimas kitiems verslams); trečiųjų asmenų prekių ir paslaugų licencijavimo komercinis administravimas; verslo informacija; verslo nagrinėjimas; verslo operacijų įvertinimas; verslo organizavimo konsultacijos; verslo patikrinimai; verslo perkėlimo paslaugos; verslo specialistų konsultacijos; verslo tyrimai; verslo vadyba (sportininkams); verslo vadybos ir organizavimo konsultacijos; verslo vadybos konsultacijos; verslo vadybos pagalba; verslo vadybos patarėjų paslaugos; viešas reklamavimas; viešasis elektroninis reklamavimas kompiuterių tinkle; viešbučių verslo vadyba; verslo auditas; verslo efektyvumo (veiksmingumo) specialistų paslaugos; visuomenės informavimas.

---

(111) **68458**
(151) 2014 03 24
(210) 2012 1838
(220) 2012 10 16
(181) 2022 10 16

(732) UAB „BILIETŲ PASAULIS“, Ukmergės g. 369A, LT-12142 Vilnius, LT

(540)



(531) 1.17, 26.4, 27.5, 29.1

(591) žalia, tamsiai žalia, šviesiai žalia, balta.

(511)

35 reklama; verslo vadyba; verslo tvarkyba; įstaigų veikla.

41 švietimas; mokymas; pramogos; sportinė ir kultūrinė veikla.

---

(111) **68459**

(151) 2014 03 24

(210) 2012 2299

(220) 2012 12 31

(181) 2022 12 31

(732) TOMAS JAKUBAUSKAS, Vytauto g. 85-3, Simnas, LT-64305 Alytaus r., LT

(540)

ARGUMENTAS

(511)

36 draudimas; finansinės operacijos; piniginės operacijos; nekilnojamojo turto operacijos; anglies dioksido kreditų pardavimo tarpininkavimas; antikvarinių daiktų įvertinimas; atsiskaitymų ne grynaisiais pinigais sistema (kliringas); banko operacijos; biržos kursų kitimo informacija; biržos maklerių veikla; būsto agentūros (butai); butų nuoma; čekių patikrinimas; dalimis padengiamos paskolos; daugiabučių namų valdymas; debeto kortelių paslaugos; draudimas nuo gaisro; draudimas nuo nelaimingų atsitikimų; draudimo informacija; draudimo konsultacijos; draudimo rizikos vertintojų (aktuarų) paslaugos; draudimo tarpininkavimas (draudimo makleriai); elektroninės banko operacijos; elektroninis lėšų pervedimas; elektroninis pinigų pervedimas; faktoringas; finansavimo paslaugos; finansinė informacija; finansinė parama; finansinės analizės; finansinės konsultacijos; finansinės veiklos vadyba; finansinis įvertinimas (draudimo, banko operacijų, nekilnojamojo turto); finansinis įvertinimas (ekspertizė); finansinis įvertinimas stačio miško; finansinis vilnų įvertinimas; garantijos; gyvenamųjų patalpų nuoma; gyvybės draudimas; hipotekos paskolos; investicijų fondai; išperkamosios nuomos finansavimas; jūrinis draudimas; juvelyrinių dirbinių (brangenybių) įvertinimas; juvelyrinių dirbinių įvertinimas; kapitalo investavimas; kelioninių čekių išleidimas; kontorų nuoma (nekilnojamas turtas); kredito agentūros; kredito kortelių išleidimas; kredito kortelių paslaugos; labdaros fondų lėšų rinkimas; laidavimo įsipareigojimai; laidavimo paslaugos; lėšų investavimas; meno kūrinių įvertinimas; muitinės tarpininkų veikla (muitinės makleriai); nekilnojamojo turto agentūros; nekilnojamojo turto įvertinimas; nekilnojamojo turto nuoma; nekilnojamojo turto nuomos agentūros; nekilnojamojo turto tarpininkų veikla (nekilnojamojo turto makleriai); nekilnojamojo turto valdymas; numizmatinis įvertinimas; nuompinigių rinkimas; palūkanavimas (lombardų veikla); paskolos (finansinės); pašto ženklų įvertinimas; patikėtinis (turto); patikėtinių veikla; pensijų mokėjimo paslaugos; pinigų keitimas; pinigų rinkliavų rengimas; pirkimo išsimokėtinai finansavimas; remonto įkainių įvertinimas (finansinis įvertinimas); rentos rinkimas; saugojimas seifuose; savišalpos fondo paslaugos; skolinimas už vertybinius popierius; skolų inkasavimo agentūros; sveikatos draudimas; tarpininkavimas (maklerių veikla); tarpuskaitos namai (finansiniai); taupomųjų bankų paslaugos; ūkių nuoma; verslo likvidavimo paslaugos (finansinės); vertybinių popierių išleidimas; vertybinių popierių supirkimo ir pardavimo tarpininkavimas (vertybinių popierių makleriai); vertybių saugojimas.

41 švietimas; mokymas; pramogos; sportinė ir kultūrinė veikla; abonementinės bibliotekos; akademijos (mokymas); asmeninių trenerių paslaugos (kūno rengybos treniruotės); atrakcionų parkai; bilietų agentūrų paslaugos (pramogos); cirkai; dekoracijų nuoma; diskotekų paslaugos; diskotekų vedėjų paslaugos; egzaminavimas; elektroninė darbalaukinė leidyba; elektroninių knygų ir žurnalų tiesioginis publikavimas; elektroninių publikacijų tiesioginis pateikimas per kompiuterių tinklą (ne parsisiunčiamųjų); estrados artistų paslaugos; filmų kūrimas (išskyrus reklaminius); fizinis lavinimas; fotografavimas; fotoreportažų rengimas; gamybinė praktika (parodomoji); garso aparatūros nuoma; garso įrašų montavimas; garso įrašų nuoma; gestų kalbos vertimas; gimnastikos mokymas; gyvūnų dresavimas; golfo paslaugos; grožio konkursų rengimas; informacija apie poilsio ir pramogų renginius; instruktavimas; internatinės mokyklos; įrašų studijų paslaugos; kaligrafijos paslaugos; karaokės paslaugų parūpinimas; kasetinių vaizdo magnetofonų nuoma; kilnojamosios bibliotekos; kinematografijos reikmenų ir kino projektorių nuoma; kino filmų demonstravimas; kino filmų nuoma; kino juostų nuoma; kino studijos; klubų paslaugos

(pramogos ar švietimas); knygų leidyba; kolokviumų rengimas ir vedimas; koncertų rengimas ir vedimas; konferencijų rengimas ir vedimas; kongresų rengimas ir vedimas; kultūros ar mokomųjų parodų rengimas; kūno rengybos treniruočių vedimas; lošimai; lošimo namų (kazino) paslaugos; loterijų rengimas; madų šou rengimas (pramogų reikmėms); mikrofilmavimas; miuzikholai; modelių parinkimas dailininkams; mokymas (mažos grupės ar vieno asmens); muziejų aprūpinimas eksponavimo reikmenimis; muzikos komponavimo paslaugos; muzikos kūrimas; naktiniai klubai; ne reklaminių tekstų rašymas; neakivaizdinis mokymas; orkestrų paslaugos; pasilinksminimai; pobūvių rengimas; poilsio ir pramogų vietų paslaugos; poilsio stovyklų paslaugos (pramoginių); povandeninio plaukiojimo reikmenų nuoma; praktinis mokymas (parodomasis); pramoginių ar mokomųjų konkursų rengimas; pramoginių rodinių (šou) kūrimas; pramoginių rodinių (šou) rengimas; pramogų informacija; pramogų paviljonų paslaugos; profesijos pasirinkimo konsultacijos; profesinis mokymas ir rengimas; profesinis perkvalifikavimas; radijo ir televizijos imtuvų nuoma; radijo ir televizijos programų kūrimas; radijo pramoginės laidos; religinis švietimas; reporterių paslaugos; scenaristų paslaugos; seminarų rengimas ir vedimas; simpoziumų rengimas ir vedimas; sporto aikščių nuoma; sporto įrenginių nuoma (išskyrus transporto priemones); sporto renginių rengimas; sporto stovyklų paslaugos; sporto varžybų tvarkaraščių sudarymas; sporto varžybų rengimas; stadionų įrenginių nuoma; subtitravimas; sveikatos klubų paslaugos (sveikatinimas ir kūno rengybos treniruotės); šokių vakarų rengimas; švietimo informacija; švietimo paslaugos; teatro dekoracijų nuoma; teatro spektakliai; tekstų maketavimo paslaugos (ne reklaminių tekstų); tekstų skelbimas (išskyrus reklaminius); televizijos ar teatro studijų apšvietimo priemonių nuoma; televizijos ir radijo imtuvų nuoma; televizijos ir radijo programų rengimas; televizijos pramoginės laidos; teniso kortų nuoma; tiesioginių laidų rengimas; ugdomasis vadovavimas (mokymas); vaikų darželiai; vaizdajuosčių (videokasečių) nuoma; vaizdajuosčių įrašymas; vaizdajuosčių redagavimas; vaizdo filmų demonstravimas; vertėjų žodžiu paslaugos; vertimai; videofilmų gamyba; videokamerų nuoma; vietų užsakymas spektakliams; zoologijos sodų paslaugos; žaidimų įrangos nuoma; žaidimų paslaugos, teikiamos tiesiogiai per kompiuterių tinklą; žaislų nuoma.

42 mokslo ir technologijų paslaugos ir su tuo susiję tyrimai ir projektavimas; pramoninės analizės ir tyrimų paslaugos; kompiuterių programinės ir aparatinės įrangos projektavimas ir tobulinimas; apsaugos nuo kompiuterinių virusų paslaugos; architektų konsultacijos; architektų paslaugos; audinių bandymai; bakteriologiniai tyrimai; biologiniai tyrimai; chemikų paslaugos; cheminė analizė; cheminiai tyrimai; debesų nusodinimas; dokumentų skaitmeninimas (skenavimas); drabužių modeliavimas; duomenų ar dokumentų konvertavimas iš fizinių laikmenų į elektronines laikmenas; eskizų darymas (pramoninis dizainas); fizika (tyrimai); geologinė paieška; geologinė žvalgyba; geologiniai tyrinėjimai; interjero dizainas; internetinių paieškos sistemų parūpinimas; inžinerija; inžineriniai darbai (ekspertizė); kalibravimas (matavimai); kambarių interjero dizainas; kokybės tikrinimas; kokybinis stačiojo miško įvertinimas; kokybinis vilnų įvertinimas; kompiuterinės programinės įrangos įtaisymas; kompiuterinių programų priežiūra; kompiuterių aparatinės įrangos projektavimo ir tobulinimo konsultacijos; kompiuterių duomenų atkūrimas; kompiuterių nuoma; kompiuterių programinės įrangos atnaujinimas; kompiuterių programinės įrangos konsultacijos; kompiuterių programinės įrangos projektavimas; kompiuterių programinės įrangos techninė priežiūra; kompiuterių programų dubliavimas; kompiuterių programų ir duomenų konvertavimas (ne fizinis); kompiuterių programų nuoma; kompiuterių programų rengimas; kompiuterių sistemų analizė; kompiuterių sistemų projektavimas; kompiuterių sistemų stebėsena per nuotolinę prieigą; kompiuterių svetainių (visuotinio kompiuterių tinklo svetainių) priskyrimas; konsultacijos dėl energijos taupymo; kosmetikos tyrimai; mechanikos tyrimai; medžiagų bandymai; meninio dizaino paslaugos; meno kūrinių tikrumo nustatymas; meteorologinė informacija; miestų planavimas; mokslinė informacija, patarimai ir konsultacijos dėl taršos anglies dioksidu mažinimo; mokslinių laboratorijų paslaugos; naftos gręžinių bandymai; naftos telkinių paieška; naftos žvalgyba; naudotinų naftos telkinių tyrimai; orų prognozavimas; povandeniniai tyrinėjimai; pramoninis dizainas; pramoninis konstravimas; rašysenos tyrimas (grafologija); statybų projektavimas; taros ir pakuočių dizainas; techniniai tyrimai; techninių projektų tyrimai; tyrimai aplinkosaugos srityje; tyrimo ir projektavimo darbai (paslaugos kitiems); topografinės nuotraukos; transporto priemonių techninė apžiūra; vandens tyrimai; visuotinio kompiuterių tinklo svetainių kūrimas ir palaikymas kitiems; žiniatinklio serverių nuoma.

45 juridinės paslaugos; asmenų ir nuosavybės apsaugos paslaugos; asmeninės ir visuomeninės kitų teikiamos paslaugos, susijusios su individų poreikių tenkinimu; asmeninė apsauga; alternatyvaus ginčų sprendimo paslaugos; apsauga; apsauginių signalizacijų priežiūra; apsaugos konsultacijos; arbitražas; asmens kilmės tyrimai; atstovavimo bylose (bylinėjimosi) paslaugos; autorių teisių vadyba; bagažo tikrinimas saugumo tikslais; civilinės metrikacijos biurai; dingusių žmonių paieška; drabužių nuoma; gaisrų gesinimas; gamyklų tikrinimas saugumo tikslais; genealoginiai tyrimai; gesintuvų nuoma; gyvūnėlių priežiūra (šeimininkams nesant); horoskopų sudarymas; intelektinės nuosavybės konsultacijos; intelektinės nuosavybės licencijavimas; intelektinės nuosavybės priežiūros paslaugos; įvaikinimo agentūrų paslaugos; jaunų merginų lydėjimas viešosiose vietose; kompiuterinių programų licencijavimas

(juridinės paslaugos); kremavimas; laidojimo biurai; laidotuvės; naktinė slauga; namų priežiūra; prarastos nuosavybės grąžinimas; priešgaisrinės signalizacijos nuoma; religinių renginių rengimas; seifų nuoma; seklių agentūros; spynų atrakinimas; sričių vardų registravimas (juridinės paslaugos); susitikimų paslaugos; tarpininkavimas; teisiniai tyrimai; vaikų priežiūra; vakarinių drabužių nuoma; vestuvių iškilmių planavimas ir rengimas.

---

(111) **68460**
(151) 2014 03 24
(210) 2013 0302
(220) 2013 02 27
(181) 2023 02 27
(732) UAB „GREENLINE LOGISTICS“, Ramybės g. 4-70, LT-01001 Vilnius, LT
(540)



(531) 26.2, 29.1
(591) juoda, žalia.
(511)
39 vežimas; prekių pakavimas ir sandėliavimas; kelionių rengimas; arklių nuoma; atliekų išvežimas ir laikymas; autobusų transportas; automobilių nuoma; automobilių statymas; automobilių stovėjimo vietų nuoma; automobilių transportas; baldų vežimas; ekskursijos (turistinės); elektros energijos paskirstymas; energijos paskirstymas; fizinis elektroninių duomenų ar dokumentų saugojimas; frachtavimas; frachtavimas (krovinių vežimas laivais); gabenimas baržomis; garažų nuoma; geležinkelio keleivinių vagonų nuoma; geležinkelio platformų nuoma; geležinkelių transportas; gėlių pristatymas; informacija apie kelių eismą; informacija apie sandėliavimą; informacija apie vežimą; iškylos valtimis; išpilstymo į butelius paslaugos; jūrų kelionių rengimas; jūrų transportas; keleivių vežiojimas; keliautojų lydėjimas; kelionių užsakymai; keltų transportas; krovinių ekspedijavimas; krovinių iškrovimas; krovinių nešiojimas; krovinių vežimas automobilių transportu; krovinių vežimo tarpininkavimas; kurjerių paslaugos (pranešimai ar prekės); laikraščių pristatymas; laivų gelbėjimas; laivų nuvilkimas nuo seklumos; laivų pakrovimas ar iškrovimas; laivų tarpininkavimas; ledlaužių paslaugos; lenktyninių automobilių nuoma; ligonių vežiojimo kėdžių nuoma; narų aprangos nuoma; narų varpų nuoma; nuskendusio turto gelbėjimas; orlaivių nuoma; orlaivių variklių nuoma; oro transportas; pagalba sugedus transporto priemonei (vilkimas); palydovų paleidimas kitiems; pašto frankavimas; perkraustymo paslaugos; pervežimų lichteriais paslaugos; pilotavimas; pranešimų pristatymas (laiškų, telegramų); prekių pakavimas; prekių pristatymas; prekių pristatymas paštu; prekių saugojimas; prekių vyniojimas; sandėlių konteinerių nuoma; sandėlių nuoma; sanitarinis transportas; saugus vertybių gabenimas; siuntinių pristatymas; šaldiklių nuoma; šaldytuvų nuoma; šarvuotųjų automobilių transportas; šiukšlių išvežimas ir laikymas; šliuzo vartų valdymas; šliuzo vartų valdymas; taksi transportas; tramvajų transportas; tramvajų transportas; transporto gelbėjimas; transporto logistika; transporto priemonių nuoma; transporto priemonių stogo bagažinių nuoma; transporto tarpininkavimas; turistinių autobusų nuoma; turistų lydėjimas; turistų vežiojimas; turto gelbėjimas; upių transportas; užšaldyto maisto šaldytuvų nuoma; vairuotojo (samdomo) paslaugos; valčių nuoma; valčių sandėliavimas; vamzdynų transportas; vandens paskirstymas; vandens tiekimas; vandens transportas; vežimas kinkomuoju transportu; vežimo užsakymas; vežiojimų užsakymas; vietų užsakymas (kelionėms); vilkimas.

---

(111) **68461**
(151) 2014 03 24
(210) 2013 0312
(220) 2013 02 28
(181) 2023 02 28
(732) AKCINĖ BENDROVĖ VILNIAUS CENTRINĖ UNIVERSALINĖ PARDUOTUVĖ, Konstitucijos pr.16, LT-09308 Vilnius, LT
(540)



(531) 24.15, 27.1, 29.1
(591) raudona, mėlyna.
(511)
35 reklama; verslo vadyba; verslo tvarkyba; įstaigų veikla; algalapių parengimas; artistų verslo vadyba; biuro mašinų ir įrenginių nuoma; buhalterinė

apskaita; dokumentų dauginimas; duomenų paieška kompiuterių rinkmenose (kitiems); ekonominis prognozavimas; fotokopijavimas; fotokopijavimo mašinų nuoma; importo ir eksporto agentūros; informacijos rinkimas kompiuterinėse duomenų bazėse; informacijos sisteminimas kompiuterinėse duomenų bazėse; kainų palyginimo paslaugos; komercijos ar pramonės vadybos pagalba; komercinė informacija ir patarimai vartotojams (konsultacijų teikimas); komercinės informacijos agentūros; kompiuterizuotas rinkmenų (bylų) tvarkymas; laikraščių užsakymas (kitiems); madų šou rengimas pardavimo skatinimo reikmėms; maketavimo paslaugos reklamos tikslams; mažmeninė ir didmeninė prekyba farmacijos, veterinarijos ir higienos preparatais bei medicinos reikmenimis; modelių paslaugos (reklamos reikmėms ar pardavimui skatinti); mokesčių apskaičiavimas; mugių rengimas (komercijos ar reklamos reikmėms); naujienų apžvalgų paslaugos; nuomonių tyrimas; pardavimas aukcione; parduotuvių vitrinų puošimas (tvarkymas); parodų rengimas komercijos ar reklamos reikmėms; paslaugų nuoma (verslo pagalba); pavyzdžių platinimas; perrašinėjimas; personalo komplektavimas; personalo vadybos konsultacijos; prekių pardavimo skatinimas (kitiems); prekių pateikimas žiniasklaidoje pardavimo reikmėms; prekių rodymas; prekių užsakymų administracinis tvarkymas; psichologinis testavimas personalo parinkimo reikmėms; radijo reklama; reklama paštu; reklaminės medžiagos nuoma; reklaminės medžiagos tobulinimas; reklaminių filmų gamyba; reklaminių skelbimų platinimas; reklaminių skilčių rengimas; reklaminių tekstų rašymas; reklaminių tekstų skelbimas; reklamos agentūros; reklamos laiko nuoma žiniasklaidoje; reklamos pristatymas paštu; reklamos vietų nuoma; rėmėjų paieška; rinkodara; rinkos nagrinėjimas; rinkotyra; samdos agentūros; savikainos analizė; sąskaitų būklės apyskaitų sudarymas; sąskaitų-faktūrų išrašymas; sekretoriavimas; skelbimų klijavimas; smulkių prekių pardavimo automatų nuoma; spausdinimas (mašinėle); statistinių duomenų rinkimas; stenografavimas; tekstų dorojimas; telefoniniai atsakymai (kai abonentas nepasiekiamas); telekomunikacinių paslaugų užsakymas (kitiems); telerinkodaros paslaugos; televizijos reklama; tiekimo paslaugos kitiems (prekių ir paslaugų pirkimas kitiems verslams); trečiųjų asmenų prekių ir paslaugų licencijavimo komercinis administravimas; verslo informacija; verslo nagrinėjimas; verslo operacijų įvertinimas; verslo organizavimo konsultacijos; verslo patikrinimai; verslo perkėlimo paslaugos; verslo specialistų konsultacijos; verslo tyrimai; verslo vadyba (sportininkams); verslo vadybos ir organizavimo konsultacijos; verslo vadybos konsultacijos; verslo vadybos pagalba; verslo vadybos patarėjų paslaugos; viešas reklamavimas; viešasis elektroninis reklamavimas kompiuterių tinkle; viešbučių verslo vadyba; verslo auditas; verslo efektyvumo (veiksmingumo) specialistų paslaugos; visuomenės informavimas.

(111) **68462**

(151) 2014 03 24

(210) 2013 0324

(220) 2013 03 01

(181) 2023 03 01

(732) NACIONALINĖ SPA ASOCIACIJA, Pušų g. 2-1, LT-01001 Vilnius, LT

(740) Justas Vilys, Advokato Justo Vilio kontora, Lvovo g. 25, LT-01001, Vilnius, LT

(540)



(531) 26.11, 27.1, 29.1

(591) šviesiai ruda, rusva, tamsiai ruda.

(511)

35 reklama; verslo vadyba; verslo tvarkyba; įstaigų veikla; algalapių parengimas; artistų verslo vadyba; biuro mašinų ir įrengimų nuoma; buhalterinė apskaita; dokumentų dauginimas; duomenų paieška kompiuterių rinkmenose (kitiems); ekonominis prognozavimas; fotokopijavimas; fotokopijavimo mašinų nuoma; importo ir eksporto agentūros; informacijos rinkimas kompiuterinėse duomenų bazėse; informacijos sisteminimas kompiuterinėse duomenų bazėse; kainų palyginimo paslaugos; komercijos ar pramonės vadybos pagalba; komercinė informacija ir patarimai vartotojams (konsultacijų teikimas); komercinės informacijos agentūros; kompiuterizuotas rinkmenų (bylų) tvarkymas; laikraščių užsakymas (kitiems); madų šou rengimas pardavimo skatinimo reikmėms; maketavimo paslaugos reklamos tikslams; mažmeninė ir didmeninė prekyba farmacijos, veterinarijos ir higienos preparatais bei medicinos reikmenimis; modelių paslaugos (reklamos reikmėms ar pardavimui skatinti); mokesčių apskaičiavimas; mugių rengimas (komercijos ar reklamos reikmėms); naujienų apžvalgų paslaugos; nuomonių tyrimas; pardavimas aukcione; parduotuvių vitrinų puošimas (tvarkymas); parodų rengimas komercijos ar reklamos reikmėms; paslaugų nuoma (verslo pagalba); pavyzdžių platinimas; perrašinėjimas; personalo komplektavimas; personalo vadybos konsultacijos; prekių pardavimo skatinimas (kitiems); prekių pateikimas žiniasklaidoje pardavimo reikmėms; prekių rodymas; prekių užsakymų administracinis tvarkymas; psichologinis testavimas personalo

parinkimo reikmėms; radijo reklama; reklama paštu; reklaminės medžiagos nuoma; reklaminės medžiagos tobulinimas; reklaminių filmų gamyba; reklaminių skelbimų platinimas; reklaminių skilčių rengimas; reklaminių tekstų rašymas; reklaminių tekstų skelbimas; reklamos agentūros; reklamos laiko nuoma žiniasklaidoje; reklamos pristatymas paštu; reklamos vietų nuoma; rėmėjų paieška; rinkodara; rinkos nagrinėjimas; rinkotyra; samdos agentūros; savikainos analizė; sąskaitų būklės apyskaitų sudarymas; sąskaitų-faktūrų išrašymas; sekretoriavimas; skelbimų klijavimas; smulkių prekių pardavimo automatų nuoma; spausdinimas (mašinėle); statistinių duomenų rinkimas; stenografavimas; tekstų dorojimas; telefoniniai atsakymai (kai abonentas nepasiekiamas); telekomunikacinių paslaugų užsakymas (kitiems); telerinkodaros paslaugos; televizijos reklama; tiekimo paslaugos kitiems (prekių ir paslaugų pirkimas kitiems verslams); trečiųjų asmenų prekių ir paslaugų licencijavimo komercinis administravimas; verslo informacija; verslo nagrinėjimas; verslo operacijų įvertinimas; verslo organizavimo konsultacijos; verslo patikrinimai; verslo perkėlimo paslaugos; verslo specialistų konsultacijos; verslo tyrimai; verslo vadyba (sportininkams); verslo vadybos ir organizavimo konsultacijos; verslo vadybos konsultacijos; verslo vadybos pagalba; verslo vadybos patarėjų paslaugos; viešas reklamavimas; viešasis elektroninis reklamavimas kompiuterių tinkle; viešbučių verslo vadyba; verslo auditas; verslo efektyvumo (veiksmingumo) specialistų paslaugos; visuomenės informavimas.

---

(111) **68463**
(151) 2014 03 24
(210) 2013 0338
(220) 2013 03 04
(181) 2023 03 04
(732) UAB „SVYTĖ“, K. Baršausko g. 53, Gižai, Vilkaviškio r., LT
(540)



(531) 8.7, 26.11, 27.5, 29.1
(591) juoda, pilka, raudona, geltona.
(511)
43 maisto ir gėrimų parūpinimo paslaugos.

---

(111) **68464**
(151) 2014 03 24
(210) 2013 0348
(220) 2013 03 06
(181) 2023 03 06
(732) LITTELFUSE, INC, 8755 West Higgins Road, Suite 500, Chicago, IL 60631, US
(740) Tatjana Sterlina, 37, UAB „Intels“, Naugarduko g. 32 / 2, LT-03225 Vilnius, LT
(540)

LITTELFUSE

(511)
9 lydieji saugikliai (elektra), lydžiųjų saugiklių tvirtinimo detalės, saugiklių lizdai, elektros grandinės pertraukikliai, kontrolinės signalinės lempos (ant kontrolinių signalinių skydų montuojami įtaisai), elektromagnetinės relės, šiluminės relės, elektros jungikliai, automobilių zumeriai (zurzalai), automobilių mirksekliai (signaliniai žibintai).

---

(111) **68465**
(151) 2014 03 24
(210) 2013 0352
(220) 2013 03 07
(181) 2023 03 07
(732) UAB „SMILIUS SMALIŽIUS“, A. Mickevičiaus g. 46-5, LT-44001 Kaunas, LT
(540)



(531) 26.1, 26.3, 26.4, 27.1
(591) ruda, rožinė.
(511)
43 kavinės, kavos barai, užkandinės.

---

(111) **68466**
(151) 2014 03 24
(210) 2013 0357
(220) 2013 03 07
(181) 2023 03 07
(732) FUNAI ELECTRIC CO, LTD, 7-1, Nakagaito 7-chome, Daito-shi, Osaka 574-0013, JP
(740) Ramunė Garšvienė, 30, Dūkštų g. 28-20, LT-07171 Vilnius, LT
(540)



(531) 26.1, 26.2, 27.5
(511)
9 optinių ir magnetinių-optinių diskų grotuvai ir magnetofonai, skirti garso, vaizdo ir kompiuteriniams signalams; vaizdo diskų grotuvai ir magnetofonai, jų atsarginės dalys ir priedai, tarp jų, nuotolinio valdymo įtaisai, nešiojamųjų vaizdo diskų grotuvų ir magnetofonų svirtelės, plokštieji ekranai; vaizdajuosčių grotuvai ir magnetofonai; skaitmeninės televizijos priedėliai (STB); namų kino sistemos, apimančios DVD grotuvus, garso stiprintuvus ir garsiakalbius; stereofoninės garso atgaminimo sistemos, apimančios garso atgaminimo aparatus su vaizdo diskų grotuvais ir magnetofonais; transporto priemonių globalinės padėties nustatymo sistemos (GPS) navigaciniai prietaisai; transporto priemonių navigacinė aparatūra, tarp jų borto kompiuteriai; televizijos aparatai su vaizdo diskų grotuvais ir magnetofonais; vaizdajuosčių magnetofonai su vaizdo diskų grotuvais ir magnetofonais; televizorių ekranai su vaizdo diskų grotuvais ir magnetofonais; televizijos aparatai su vaizdajuosčių magnetofonais; televizijos aparatai; televizijos aparatai su skystųjų kristalų ekranais (LCD); plazminiai televizijos aparatai; televizijos kanalų perjungikliai; palydovinės televizijos kanalų perjungikliai; palydovinės televizijos imtuvai; skaitmeniniai antžeminės televizijos kanalų perjungikliai; telekomunikacijos prietaisai ir aparatai, tarp jų telefonai ir mobilieji telefonai; žinybinių telefono stotelių (PBX) sistemos, apimančios telefonus, internetinio protokolo (IP) telefonus, kompiuterių serverius ir telefonų komutacines lentas; skaitmeniniai fotoaparatai; skaitmeninių nuotraukų rėmeliai, skirti skaitmeninių paveikslų, vaizdo klipų ir muzikos demonstravimui; spausdintuvai; skleistuvai (duomenų dorojimo įrenginiai); faksimiliniai aparatai; daugiafunkciniai spausdintuvai; filmų projektoriai; multimedijos projektoriai ir pikoprojektoriai; personaliniai skaitmeniniai pagelbikliai (PDA); delninukai ir planšetiniai kompiuteriai; antenos; baterijos; baterijų korpusai; baterijų įkrovimo įtaisai; kompiuterių baterijos; keičiamosios baterijos; mobiliųjų telefonų baterijos; kompiuteriai, tarp jų personaliniai kompiuteriai; garso ir vaizdo atkūrimo, įrašymo ir perdavimo aparatūra; vaizdo kameros; kompiuterių programinė įranga (įrašyta); personaliniai skaitmeniniai pagelbikliai (PDA) su ryšio funkcija; kilnojamoji ryšių terminalo įranga su televizijos aparatais; televizijos aparatų nuotolinio valdymo prietaisai; DVD grotuvų nuotolinio valdymo prietaisai; nuotoliniai kompiuterių valdikliai; elektroninės grandinės; kompaktiniai diskai (CD-ROM) su įrašytomis rankinių žaidimų programomis ir su skystųjų kristalų monitoriais; elektroniniai leidiniai (parsisiunčiamieji).

---

(111) **68467**
(151) 2014 03 24
(210) 2013 0367
(220) 2013 03 08
(181) 2023 03 08
(732) UAB „3B SOLUTIONS“, Linų g. 8, Klevinės vs., Vilniaus r. sav., LT
(740) Aušra Pakėnienė, 50, AAA Law, J. Jasinskio g. 16 A, LT-03163 Vilnius, LT
(540)



(531) 5.13; 24.1; 24.9; 25.1
(511)
32 čekiškos kilmės alus.

---

(111) **68468**
(151) 2014 03 24
(210) 2013 0375
(220) 2013 03 13
(181) 2023 03 13
(732) EDITA IVANAUSKIENĖ, Vokiečių g. 7-2, LT-01130 Vilnius, LT
(540)



(531) 27.1, 29.1
(591) pilka, žydra.
(511)

16 popierius, kartonas ir jų gaminiai, nepriskirti prie kitų klasių; spaudiniai; įrišimo medžiagos; fotonuotraukos; raštinės reikmenys; raštinės ir buitinės lipniosios medžiagos; dailininkų reikmenys; teptukai; rašomosios mašinėlės ir biuro reikmenys (išskyrus baldus); mokomoji medžiaga ir vaizdinės priemonės (išskyrus aparatūrą); plastikinės pakavimo medžiagos (nepriskirtos prie kitų klasių); šriftai; klišės; adresavimo mašinos; adresavimo mašinų adresų plokštelės; adresų antspaudai; adresų spaudai; afišos; akvarelės; akvarelės (vandeniniai dažai); albumai; almanachai; angliniai pieštukai; antpirščiai (raštinės reikmenys); antspaudai; antspaudai (spaudai); antspaudavimo (frankavimo) mašinos (įstaigų reikmėms); antspaudavimo mašinos (raštinės reikmėms); antspaudavimo plokštelės; antspaudų dėžutės; antspaudų laikikliai; antspaudų lakas; antspaudų pagalvėlės; antspaudų smalkos; antspaudų stoveliai; aplankai (raštinės reikmenys); architektūriniai maketai; architektūriniai modeliai; aritmetinės lentelės; atlasai; atspaudai (raižiniai); atspaudžiamieji paveikslėliai (dekalkomanija); audinio kalkė; augaliniai klijai (raštinės arba buities reikmėms); auksinės plunksnos; automatiniai pieštukai; automatiniai plunksnakočiai (parkeriai); bilietai; biologiniai bandiniai tyrimams mikroskopu (mokymo medžiaga); biuvarai; blankai (spausdinti); bloknotai; bloknotai (raštinės reikmenys); bloknotai (užrašų knygutės); braižikliai; braižiklinės; braižybiniai smeigtukai; braižymo įrankiai; braižymo kampainiai; braižymo lekalai; braižymo lentos; braižymo liniuotės; braižymo, piešimo reikmenys; brėžiniai; brošiūros; bukletai, brošiūros; butelių pakuotės (kartoninės arba popierinės); butelių tara (kartoninė arba popierinė); celofano lakštai (vyniojimui); chromolitografijos; cigarų žiedai; čekių knygelių laikikliai; dailininkų akvarelinių (vandeninių) dažų ruošimo lėkštelės; dailininkų akvarelinių dažų ruošimo indeliai; dainų rinkiniai (knygutės); dauginimo aparatai; dauginimo aparatų dažų plokštelės; dažymo lakštai (dauginimo mašinoms); dažymo voleliai; dažomosios (kopijavimo) juostos; dažų dėžutės (mokyklos reikmenys); dažų padėklai; dažų teptukai; dekalkomanijos; dėžutės (kartoninės arba popierinės); diagramos; dokumentų laikikliai (raštinės reikmenys); dokumentų laminatoriai įstaigų reikmėms; dokumentų segtuvai (raštinės reikmenys); drabužių iškarpos; drėgmę reguliuojantieji popieriaus arba plastiko lapai (maisto produktų pakavimui); elektrinės arba ne elektrinės pieštukų drožimo mašinėlės; elektrinės arba ne elektrinės rašomosios mašinėlės; elektriniai arba ne elektriniai pieštukų drožtukai; elektrokardiogramų popierius; emblemos (popieriniai atspaudai); estampai; etikečių tvirtinimo rankiniai įtaisai; etiketės (ne tekstilinės); filtravimo medžiagos (popierius); filtravimo popierius; formelės molio dirbiniams (dailininkų reikmenys); fotografijų padėklai (stovai); fotograviūros; fotonuotraukos (spausdintos); fotonuotraukų tvirtinimo įtaisai; galvanostereotipai; gaubliai; gėlių vazonų popieriniai dangteliai; geografijos žemėlapiai; glitimas (klijai) (raštinės arba buities reikmėms); grafinė spausdintinė medžiaga; grafinės reprodukcijos; grafiniai vaizdai; grandikliai (kanceliarijos reikmėms); grifelinės lentos; grifeliniai pieštukai; guminės juostos (raštinės reikmėms); guminiai trintukai; gumuotas audinys (raštinės reikmėms); gumuotos juostos (raštinės reikmenys); hektografai; higieninis popierius; histologiniai preparatai (mokymo reikmėms); informacinės kortelės (raštinės reikmenys); informaciniai biuleteniai; informacinių skydų žymekliai, ne elektroniniai; iškarpų albumai; įdėtinių lapų segtuvai; jūriniai žemėlapiai; kalendoriai; kalkė (popierius kopijoms daryti); kalkės kopijos; kartono gaminiai; kartono tūtos; kartotekos (raštinės reikmenys); katalogai; kataloginių kortelių skirtukai; keturkampės braižymo liniuotės; klasės lentos; klijai (raštinės arba buities reikmėms); klišės (poligrafija); knygos; knygų įrišimo audiniai; knygų įrišimo įtaisai ir mašinos (kontoros įranga); knygų įrišimo medžiagos; knygų įrišimo siūlai, virvutės; knygų juostelės; knygų priešlapiai; knygų viršeliai; knygų viršelių audinys; knygų viršelių medžiagos; kolekcinės kortos (išskyrus žaidimų); komiksai; kompiuterių spausdintuvų dažajuostės; kopijavimo adatos (braižymo reikmėms); kopijavimo aparatų dažymo lakštai; kopijavimo juostelių ritės; kopijavimo popierius (raštinės reikmenys); kortelės (kataloginės, registracinės); kortos; krakmolo pasta (klijai) (raštinės arba buities reikmėms); kreditinių kortelių įspausdinimo įtaisai, ne elektriniai; kreida (litografijai); kreidos laikikliai; ksuano popierius (kinų tapybai ir kaligrafijai); kūginiai popieriniai krepšeliai; kvitų knygelės; laikraščiai; laiškų padėklai; lipdukai (raštinės reikmenys); lipniosios juostelės (raštinės

arba buities reikmėms); lipniosios juostos (raštinės arba buities reikmėms); lipniosios medžiagos (klijai) (raštinės arba buities reikmėms); lipniosios plastikinės tąsiosios plėvelės (kroviniams ant padėklų apdengti); lipnių paviršių drėkintuvai (kontoros reikmenys); lipniųjų juostų laikikliai (raštinės reikmenys); literos (tipografiniai šriftai); litografijos; litografiniai akmenys; litografiniai meno dirbiniai; marmuro imitacijos šukos; medienos masės kartonas (raštinės reikmenys); medienos masės popierius; mikrobanginio valgių gaminimo maišeliai; mimeografai; modeliavimo medžiagos; modeliavimo molis; modeliavimo pasta; modeliavimo vaškas (ne odontologijos reikmėms); mokykliniai raštinės reikmenys; mokymo medžiaga (išskyrus aparatūrą); molbertai; muzikiniai atvirukai; neapdirbti plastikai; nešiojamieji spaudmenų rinkiniai (raštinės reikmenys); numeravimo aparatai; ofortai (raižiniai); oleografijos; pakavimo medžiagos (iš krakmolo); pakavimo popierius; paletės; pantografai (braižymo įtaisai); papjė mašė; papjė mašė statulėlės; pastelės (kreidelės); pastos (raštinės ar buities reikmėms); pastos (raštinės reikmėms); pasų laikikliai; pašto atvirukai; pašto korespondencijos frankavimo mašinos (įstaigų reikmėms); pašto ženklai; paveikslai; paveikslai (su rėmais ar be jų); penalai; pergamentinis popierius; periodiniai leidiniai; piešimo, braižymo bloknotai; pieštukai; pieštukų koteliai; pieštukų šerdelės; pinigų rūšiavimo ir skaičiavimo padėklai; pinigų sąvaržėlės; planai; plastikinė pakavimo tara su oro burbuliukais; plastikinės plėvelės (vyniojimui); plastikiniai arba popieriniai šiukšlių maišai; plieninės literos; plieninės plunksnos (rašomosios); plombos (spaudai); plonkartonio skrybėlių dėžutės; plunksnakočiai; plunksnakočių ir pieštukų stoveliai; plunksnakočių spaustukai; plunksnos (raštinės reikmenys); popieriaus aplankai; popieriaus lakštai (raštinės reikmėms); popieriaus lankstymo įtaisai (raštinės reikmenys); popieriaus pjaustymo įtaisai (raštinės reikmenys); popieriaus pjaustymo peiliai (raštinės reikmenys); popieriaus sąvaržėlės; popieriaus segtukai; popieriaus segtuvai; popieriaus smulkintuvai (raštinės reikmėms); popierinė grietinėlės tara; popierinė kalkė; popierinės ar kartoninės iškabos; popierinės juostelės; popierinės juostos ir kortos (kompiuterių programoms rašyti); popierinės nosinės; popierinės servetėlės; popierinės servetėlės (veidui šluostytis); popierinės servetėlės grimui valyti; popierinės staltiesės; popierinės vėliavėlės; popieriniai ar kartoniniai plakatai; popieriniai arba plastikiniai pakavimo maišeliai; popieriniai indų padėklai; popieriniai kaspinai; popieriniai kavos filtrai; popieriniai paklotai; popieriniai rankšluosčiai; popieriniai seilinukai; popieriniai stalčių įklotai (prikvėpinti arba ne); popieriniai stalo apdangalai; popieriniai stalo padėklai; portretai; prespapjė; prospektai; radiogramų popierius; raižiniai; raižymo adatos; raižymo plokštės; rankogaliai (rašymo reikmenims įdėti); rankų atramos (dailininkams); rašalas; rašalinės (įtaisai); rašalinės pagalvėlės; rašalo indai; rašalo lazdelės; rašikliai; rašiklinės; rašiklių dėžutės; rašiklių komplektai; rašymo bloknotai (sąsiuviniai); rašymo ir piešimo sąsiuviniai; rašymo šepetėliai; rašysenos pavyzdžiai; rašomasis popierius; rašomieji reikmenys; rašomoji kreida; rašomosios lentelės su spaustuku; rašomosios plunksnos; rašomųjų lentų kempinės; rašomųjų mašinėlių juostelės; rašomųjų mašinėlių klavišai; rašomųjų mašinėlių velenėliai; rašomųjų plunksnų šluostukai; rašomųjų reikmenų rinkiniai (raštinės reikmenys); raštinės prekės; raštinės reikmenys (išskyrus baldus); raštinės reikmenų spintelės; raštinės skylmušos (perforatoriai); registravimo knygos (žurnalai); regletės (poligrafija); reišinos (kampaininės braižymo liniuotės); rinkimo lentos (poligrafija); rinkimo stalai (poligrafija); rodyklės; rožančiai (rožiniai); sankabėlės (raštinės reikmėms); sankabėlių segikliai (raštinės reikmenys); savirašių aparatų popierius; sąvaržėlės (raštinės reikmenys); servetėlės (alaus bokalams); sidabrinis popierius; siuvėjų kreida; siuvinėjamų piešinių pavyzdžiai; skaičiavimo lentelės; skaičių literos; skelbimų skydai (popieriniai arba kartoniniai); skylmušos (raštinės reikmenys); skrajutės; skriestuvai; smeigtukai (raštinės reikmenys); spaudai (antspaudai); spausdinimo įrenginių dangos (ne iš tekstilės); spausdintiniai leidiniai; spausdintiniai tvarkaraščiai; steatitas (siuvėjų kreida); sugeriamojo popieriaus ar plastiko lapai (maisto produktų pakavimui); suknelių iškarpos; sveikinimo atvirukai; šriftai (skaitmenys ir raidės); šriftas (poligrafija); šviečiantis popierius; taisomasis rašalas (heliografija); taisomieji skysčiai (raštinės reikmenys); taisomosios juostelės (raštinės reikmenys); tapytojų teptukai; tapomoji drobė; trafaretai; trafaretai (raštinės reikmenys); trafaretų dėžutės; transparantai (raštinės reikmenys); trintukai; trynimo šablonai; tualetinis popierius; tušas; tušinukų šerdelės; užlankai (knygų įrišimui); užrašų knygutės; vadovėliai; vaškinis popierius; vilgytuvai (kontoros reikmenys); vinječių gaminimo įrenginiai; viršeliai (raštinės reikmenys); viskozės lakštai pakuotėms; vyniojamasis popierius; vokai (raštinės reikmenys); vokų antspaudavimo įtaisai (raštinės reikmenys); žakardo audimo staklių perforacinės kortos; žinynai; žymėjimo kreida; žymekliai (komposteriai); žymikliai (raštinės reikmenys); žurnalai (periodiniai leidiniai); žuvų klijai (raštinės arba buities reikmėms).

45 juridinės paslaugos; asmenų ir nuosavybės apsaugos paslaugos; asmeninės ir visuomeninės kitų teikiamos paslaugos, susijusios su individų poreikių tenkinimu; asmeninė apsauga; alternatyvaus ginčų sprendimo paslaugos; apsauga; apsauginių signalizacijų priežiūra; apsaugos konsultacijos; arbitražas; asmens kilmės tyrimai; atstovavimo bylose (bylinėjimosi) paslaugos; autorių teisių vadyba; bagažo tikrinimas saugumo tikslais; civilinės metrikacijos biurai; dingusių žmonių paieška; drabužių nuoma; gaisrų gesinimas; gamyklų tikrinimas saugumo tikslais; genealoginiai tyrimai; gesintuvų nuoma; gyvūnėlių priežiūra (šeimininkams nesant); horoskopų sudarymas; intelektinės nuosavybės konsultacijos; intelektinės

nuosavybės licencijavimas; intelektinės nuosavybės priežiūros paslaugos; įvaikinimo agentūrų paslaugos; jaunų merginų lydėjimas viešosiose vietose; kompiuterinių programų licencijavimas (juridinės paslaugos); kremavimas; laidojimo biurai; laidotuvės; naktinė slauga; namų priežiūra; prarastos nuosavybės grąžinimas; priešgaisrinės signalizacijos nuoma; religinių renginių rengimas; seifų nuoma; seklių agentūros; spynų atrakinimas; sričių vardų registravimas (juridinės paslaugos); susitikimų paslaugos; tarpininkavimas; teisiniai tyrimai; vaikų priežiūra; vakarinių drabužių nuoma; vestuvių iškilmių planavimas ir rengimas.

---

(111) **68469**
(151) 2014 03 24
(210) 2013 0377
(220) 2013 03 13
(181) 2023 03 13
(732) PETRAS VARIAKOJIS, Drobės g. 31, LT-45189 Kaunas, LT
(740) Nijolė Nemcevičienė, 19, Nijolės Nemcevičienės patentinių paslaugų firma, Laisvės al. 101A - 105, LT-44291 Kaunas, LT
(540)



(531) 25.1, 25.12, 27.5, 29.1
(591) šviesiai raudona, tamsiai raudona, geltona, gelsva.
(511)

41 cirkai; atrakcionų parkai; gyvūnų dresavimas; estrados artistų paslaugos; gimnastikos mokymas; koncertų rengimas ir vedimas; dekoracijų nuoma; pramoginių rodinių (šou) rengimas; profesinis mokymas ir rengimas.

---

(111) **68470**
(151) 2014 03 24
(210) 2013 0531
(220) 2013 04 08
(181) 2023 04 08
(732) EUROAPOTHECA, UAB, Lvovo g. 25, LT-09320 Vilnius, LT
(740) Reda Žabolienė, 7, Advokatės Redos Žabolienės kontora METIDA, Verslo centras VERTAS, Gynėjų g. 16, LT-01109 Vilnius, LT
(540)



(531) 3.11, 24.13, 24.17, 27.5, 29.1
(591) raudona, žalia, balta, pilka.
(511)

5 farmacijos preparatai; higienos preparatai medicinos reikmėms; dietiniai produktai (medicinos reikmėms), kūdikių maistas; pleistrai, tvarsliava; dantų plombavimo ir dantų išlajų gamybos medžiagos; dezinfekavimo preparatai.

35 reklama; verslo vadyba; verslo tvarkyba; įstaigų veikla; prekių pardavimo skatinimas (kitiems); dietinio maisto, maisto papildų, kosmetikos, farmacijos, higienos, chirurgijos, medicinos prekių, aparatų ir prietaisų, dantų miltelių ir pastų, kūdikių maisto, pleistrų ir tvarsliavos, dantų plombavimo ir dantų išlajų gamybos medžiagų, žaizdų siuvimo medžiagų sukaupimas (išskyrus vežimą) kitiems, teikiantis pikėjams galimybę apžiūrėti ir įsigyti tų prekių.

44 medicinos paslaugos; veterinarijos paslaugos; žmonių higieninė ir grožio priežiūra; farmacininkų konsultacijos; optikų paslaugos; akušerinės paslaugos; apvaisinimo in vitro paslaugos; aromaterapijos paslaugos; chiropraktika; chirurgija; plastinė chirurgija; fizioterapija; globos namai; grožio salonai; kirpyklos; medicinos klinikų paslaugos; kraujo perpylimo stotys; ligoninės; manikiūras; masažas; medicinos pagalba; slaugos namai; sveikstančiųjų slaugos namai; sanitarinių įrengimų nuoma; turkiškosios pirtys; viešosios pirtys higienos reikmėms; plaukų persodinimas; psichologų paslaugos; sergančiųjų priklausomybės ligomis reabilitacija; receptų išrašymo farmacininkų paslaugos; sanatorijos; saunų paslaugos; slaugymas (medicininis); slaugos namai; soliariumų paslaugos; odontologijos paslaugos; sveikatos priežiūra; tatuiravimas; telemedicinos paslaugos; veterinarijos pagalba; vizažistų paslaugos.

---

(111) **68471**
(151) 2014 03 24
(210) 2013 0532
(220) 2013 04 08
(181) 2023 04 08
(732) KAUNO TECHNOLOGIJOS UNIVERSITETAS, K.Donelaičio g.73, LT-44249 Kaunas, LT
(740) Aurelija Šidlauskienė, 25, Dr. V. Šidlauskas ir partneriai, UAB, K. Būgos g. 29, LT-44326 Kaunas, LT
(540)



(531) 24.15, 26.4, 26.4, 29.1
(591) žalia, pilka, balta.
(511)
41 švietimas; mokymas; pramogos; sportinė ir kultūrinė veikla; abonementinės bibliotekos; akademijos (mokymas); asmeninių trenerių paslaugos (kūno rengybos treniruotės); atrakcionų parkai; bilietų agentūrų paslaugos (pramogos); cirkai; dekoracijų nuoma; diskotekų paslaugos; diskotekų vedėjų paslaugos; egzaminavimas; elektroninė darbalaukinė leidyba; elektroninių knygų ir žurnalų tiesioginis publikavimas; elektroninių publikacijų tiesioginis pateikimas per kompiuterių tinklą (ne parsisiunčiamųjų); estrados artistų paslaugos; filmų kūrimas (išskyrus reklaminius); fizinis lavinimas; fotografavimas; fotoreportažų rengimas; gamybinė praktika (parodomoji); garso aparatūros nuoma; garso įrašų montavimas; garso įrašų nuoma; gestų kalbos vertimas; gimnastikos mokymas; gyvūnų dresavimas; golfo paslaugos; grožio konkursų rengimas; informacija apie poilsio ir pramogų renginius; instruktavimas; internatinės mokyklos; įrašų studijų paslaugos; kaligrafijos paslaugos; karaokės paslaugų parūpinimas; kasetinių vaizdo magnetofonų nuoma; kilnojamosios bibliotekos; kinematografijos reikmenų ir kino projektorių nuoma; kino filmų demonstravimas; kino filmų nuoma; kino juostų nuoma; kino studijos; klubų paslaugos (pramogos ar švietimas); knygų leidyba; kolokviumų rengimas ir vedimas; koncertų rengimas ir vedimas; konferencijų rengimas ir vedimas; kongresų rengimas ir vedimas; kultūros ar mokomųjų parodų rengimas; kūno rengybos treniruočių vedimas; lošimai; lošimo namų (kazino) paslaugos; loterijų rengimas; madų šou rengimas (pramogų reikmėms); mikrofilmavimas; miuzikholai; modelių parinkimas dailininkams; mokyklų paslaugos (švietimas); mokymas (mažos grupės ar vieno asmens); muziejų aprūpinimas eksponavimo reikmenimis; muzikos komponavimo paslaugos; muzikos kūrimas; naktiniai klubai; ne reklaminių tekstų rašymas; neakivaizdinis mokymas; orkestrų paslaugos; pasilinksminimai; pobūvių rengimas; poilsio ir pramogų vietų paslaugos; poilsio stovyklų paslaugos (pramoginių); povandeninio plaukiojimo reikmenų nuoma; praktinis mokymas (parodomasis); pramoginių ar mokomųjų konkursų rengimas; pramoginių rodinių (šou) kūrimas; pramoginių rodinių (šou) rengimas; pramogų informacija; pramogų paviljonų paslaugos; profesijos pasirinkimo konsultacijos; profesinis mokymas ir rengimas; profesinis perkvalifikavimas; radijo ir televizijos imtuvų nuoma; radijo ir televizijos programų kūrimas; radijo pramoginės laidos; religinis švietimas; reporterių paslaugos; scenaristų paslaugos; seminarų rengimas ir vedimas; simpoziumų rengimas ir vedimas; sporto aikščių nuoma; sporto įrenginių nuoma (išskyrus transporto priemones); sporto renginių rengimas; sporto stovyklų paslaugos; sporto varžybų tvarkaraščių sudarymas; sporto varžybų rengimas; stadionų įrenginių nuoma; subtitravimas; sveikatos klubų paslaugos (sveikatinimas ir kūno rengybos treniruotės); šokių vakarų rengimas; švietimo informacija; švietimo paslaugos; teatro dekoracijų nuoma; teatro spektakliai; tekstų maketavimo paslaugos (ne reklaminių tekstų); tekstų skelbimas (išskyrus reklaminius); televizijos ar teatro studijų apšvietimo priemonių nuoma; televizijos ir radijo imtuvų nuoma; televizijos ir radijo programų rengimas; televizijos pramoginės laidos; teniso kortų nuoma; tiesioginių laidų rengimas; ugdomasis vadovavimas (mokymas); vaikų darželiai; vaizdajuosčių (videokasečių) nuoma; vaizdajuosčių įrašymas; vaizdajuosčių redagavimas; vaizdo filmų demonstravimas; vertėjų žodžiu paslaugos; vertimai; videofilmų gamyba; videokamerų nuoma; vietų užsakymas spektakliams; zoologijos sodų paslaugos; žaidimų įrangos nuoma; žaidimų paslaugos, teikiamos tiesiogiai per kompiuterių tinklą; žaislų nuoma.

---

(111) **68472**
(151) 2014 03 24
(210) 2013 0533
(220) 2013 04 08
(181) 2023 04 08
(732) UAB „EUROKORNUS“, V. Putvinskio g. 72, LT-44211 Kaunas, LT
(740) Aurelija Šidlauskienė, 25, Dr. V. Šidlauskas ir partneriai, UAB, K. Būgos g. 29, LT-44326 Kaunas, LT

(540)



(531) 5.7, 11.3, 19.7, 27.1, 27.5, 29.1

(591) vyšninė.

(511)

35 reklama; verslo vadyba; verslo tvarkyba; įstaigų veikla; algalapių parengimas; artistų verslo vadyba; biuro mašinų ir įrengimų nuoma; buhalterinė apskaita; dokumentų dauginimas; duomenų paieška kompiuterių rinkmenose (kitiems); ekonominis prognozavimas; fotokopijavimas; fotokopijavimo mašinų nuoma; importo ir eksporto agentūros; informacijos rinkimas kompiuterinėse duomenų bazėse; informacijos sisteminimas kompiuterinėse duomenų bazėse; kainų palyginimo paslaugos; komercijos ar pramonės vadybos pagalba; komercinė informacija ir patarimai vartotojams (konsultacijų teikimas); komercinės informacijos agentūros; kompiuterizuotas rinkmenų (bylų) tvarkymas; laikraščių užsakymas (kitiems); madų šou rengimas pardavimo skatinimo reikmėms; maketavimo paslaugos reklamos tikslams; mažmeninė ir didmeninė prekyba farmacijos, veterinarijos ir higienos preparatais bei medicinos reikmenimis; modelių paslaugos (reklamos reikmėms ar pardavimui skatinti); mokesčių apskaičiavimas; mugių rengimas (komercijos ar reklamos reikmėms); naujienų apžvalgų paslaugos; nuomonių tyrimas; pardavimas aukcione; parduotuvių vitrinų puošimas (tvarkymas); parodų rengimas komercijos ar reklamos reikmėms; paslaugų nuoma (verslo pagalba); pavyzdžių platinimas; perrašinėjimas; personalo komplektavimas; personalo vadybos konsultacijos; prekių pardavimo skatinimas (kitiems); prekių pateikimas žiniasklaidoje pardavimo reikmėms; prekių rodymas; prekių užsakymų administracinis tvarkymas; psichologinis testavimas personalo parinkimo reikmėms; radijo reklama; reklama paštu; reklaminės medžiagos nuoma; reklaminės medžiagos tobulinimas; reklaminių filmų gamyba; reklaminių skelbimų platinimas; reklaminių skilčių rengimas; reklaminių tekstų rašymas; reklaminių tekstų skelbimas; reklamos agentūros; reklamos laiko nuoma žiniasklaidoje; reklamos pristatymas paštu; reklamos vietų nuoma; rėmėjų paieška; rinkodara; rinkos nagrinėjimas; rinkotyra; samdos agentūros; savikainos analizė; sąskaitų būklės apyskaitų sudarymas; sąskaitų-faktūrų išrašymas; sekretoriavimas; skelbimų klijavimas; smulkių prekių pardavimo automatų nuoma; spausdinimas (mašinėle); statistinių duomenų rinkimas; stenografavimas; tekstų dorojimas; telefoniniai atsakymai (kai abonentas nepasiekiamas); telekomunikacinių paslaugų užsakymas (kitiems); telerinkodaros paslaugos; televizijos reklama; tiekimo paslaugos kitiems (prekių ir paslaugų pirkimas kitiems verslams); trečiųjų asmenų prekių ir paslaugų licencijavimo komercinis administravimas; verslo informacija; verslo nagrinėjimas; verslo operacijų įvertinimas; verslo organizavimo konsultacijos; verslo patikrinimai; verslo perkėlimo paslaugos; verslo specialistų konsultacijos; verslo tyrimai; verslo vadyba (sportininkams); verslo vadybos ir organizavimo konsultacijos; verslo vadybos konsultacijos; verslo vadybos pagalba; verslo vadybos patarėjų paslaugos; viešas reklamavimas; viešasis elektroninis reklamavimas kompiuterių tinkle; viešbučių verslo vadyba; verslo auditas; verslo efektyvumo (veiksmingumo) specialistų paslaugos; visuomenės informavimas.

43 maisto ir gėrimų parūpinimo paslaugos; laikinas apgyvendinimas; apgyvendinimo biurai (viešbučiai, pensionai); apšvietimo priemonių nuoma (ne teatrui ar televizijos studijoms); aprūpinimas maistu ir gėrimais; barų paslaugos; geriamojo vandens dalytuvų nuoma; gyvūnų pensionai; kavinės; kavos barai; kėdžių, stalų, staltiesių, stiklo dirbinių nuoma; kilnojamųjų statinių nuoma; laikino būsto parūpinimas; lopšeliai; maisto gaminimo (virimo, kepimo) aparatų nuoma; moteliai; palapinių nuoma; pensionai (apstatyti kambariai ir maitinimas); pensionų rezervavimas; poilsio stovyklavičių paslaugos; restoranai; savitarnos restoranai; senelių namai; susitikimo patalpų nuoma; trumpa patalpų nuoma; trumpo poilsio stovyklų paslaugos (nuomojamos patalpos); turizmo bazės; užkandinės; valgyklos; viešbučiai; viešbučių rezervavimas.

---

(111) **68473**

(151) 2014 03 24

(210) 2013 0534

(220) 2013 04 08

(181) 2023 04 08

(732) EDVARDAS KUODIS, Nevėžio g. 17, Raudondvaris, LT-54136 Kauno r., LT

(740) Aurelija Šidlauskienė, 25, Dr. V. Šidlauskas ir partneriai, UAB, K. Būgos g. 29, LT-44326 Kaunas, LT

(540)



(531) 5.5, 9.1, 9.3

(511)

20 gultai (naminiams gyvūnams); naminių gyvūnų dėžės; naminių paukščių lizdavietės (dėžės); būdos (naminiams gyvūnams); spintos; vaistų spintelės; kilnojamieji aptvarėliai (pradedantiems vaikščioti kūdikiams); pintiniai lopšiai; vaikų lovelės; lopšiai; stalai; biuro baldai; biustai (drabužiams siūti); baldai; kėdės; sėdynės; minkštosios kėdės; galvos atramos (baldai); skrybėlių kabyklos; ne metaliniai krovinių padėklai; ne metaliniai krovimo padėklai; šunų būdos; kartotekinių spintų lentynos; krėslai; siuvėjų manekenai; manekenai; skystojo kuro ne metaliniai konteineriai; komodos; prekystaliai; ne metaliniai konteineriai (sandėliavimas); ne metaliniai plaukiojantieji konteineriai; stalai; ne metaliniai padėklai; ne metaliniai kubilai; kanapos; mokykliniai baldai; plastikiniai konteineriai; plastikinė tara; lovos; darbastaliai; lentynos (baldai); paukščių inkilai; inkilai; ne metaliniai konteinerių uždoriai; gėlių lentynėlės (baldai); gėlių vazonų padėklai; padėklai; ėdžios; ne metalinės statinaitės; ne metalinės statinių atramos; ne metalinės mėsos dėžės; drabužių kabyklos; ne metaliniai krovinių vežimo padėklai; ne metaliniai vežimo padėklai; ne metaliniai tvarkomieji padėklai; mobilės (abstrakčiosios skulptūros su judamomis dalimis); stovimieji stalai; ne metaliniai ir ne plytiniai rezervuarai; talpyklos (išskyrus metalines arba plytines); rašomieji stalai; tualetiniai staliukai; sandėlių lentynos; rakinamosios spintelės, dėžės, stalčiai; vitrinos (baldai); medžio, vaško, gipso arba plastiko meno dirbiniai; ne metaliniai loviai; ne metaliniai loviai (statybiniam skiediniui maišyti); ne metalinės skiedininės; ne metaliniai bunkeriai; ne metalinės dėžės; ne metalinės statinės; medžio, vaško, gipso arba plastiko biustai; medinės arba plastikinės dėžės; medinės arba plastikinės dėžutės; mediniai arba plastikiniai dėklai; suoliukai kojoms; taburetės; medžio, vaško, gipso arba plastiko figūrėlės; medžio, vaško, gipso arba plastiko statulėlės; kirpyklų krėslai; ne metaliniai laivų rišimo (švartavimo) plūdurai; vežimėliai (baldai); žaislų dėžės; aukštos kūdikių kėdutės; pertvaros (baldai).

21 girdyklos; ėdalo loviai; laistomųjų žarnų antgaliai; purškimo įrenginiai; drėkinimo įrenginiai; laistytuvai; kibirai; kibirėliai; dubenys (talpyklos); izoterminės talpyklos; katilai; gyvūnų ėdžios; vazonai; vazos; atliekų dėžės; atmatų dėžės; šiukšlių dėžės; šiukšliadėžės; buitinės arba virtuvinės talpyklos; virtuviniai konteineriai; pakratų dėžutės (padėklai) naminiams gyvūnėliams; dėžutės (padėklai) su pakratais naminiams gyvūnėliams; padėklai su pakratais naminiams gyvūnėliams; šiukšliadėžės popieriui.

28 žaidimai ir žaislai; gimnastikos ir sporto reikmenys, nepriskirti prie kitų klasių; Kalėdų eglučių papuošalai; sūpuoklės; žaidimų kamuoliai; arkliukai (sūpynės); plaukiojimo baseinai (žaidimams); nusileidimo loveliai (žaidimai).

---

(111) **68474**

(151) 2014 03 24

(210) 2013 0536

(220) 2013 04 08

(181) 2023 04 08

(732) ARVYDAS LIORANČAS, Dvaralio k., Salantų pšt., LT-97317 Kretingos r., LT

(540)



(531) 26.1, 27.1, 27.5, 29.1

(591) juoda, mėlyna, balta.

(511)

41 švietimas; mokymas; pramogos; sportinė ir kultūrinė veikla.

---

(111) **68475**

(151) 2014 03 24

(210) 2013 0559

(220) 2013 04 11

(181) 2023 04 11
(732) ŪKININKĖ AUDRA MIEŽANSKIENĖ, Malūnininkų g.3A, LT-91001 Klaipėda, LT
(740) Mantas Miežanskas, Panerių g. 6, LT-01001, Vilnius, LT
(540)



(531) 25.1, 27.1, 27.5
(511)
29 mėsa, žuvis, paukštiena ir žvėriena; kiaušiniai; pienas ir pieno produktai.

---

(111) **68476**
(151) 2014 03 24
(210) 2013 0640
(220) 2013 04 18
(181) 2023 04 18
(732) UAB „KAVINUKAS“, Ateities g. 15, LT-83003 Vilnius, LT
(740) Lina Meškauskienė, 60, Advokatės Meškauskienės kontora, Vytauto g. 12, LT-08118 Vilnius, LT
(540)

MENAS KURTI SKONĮ

(511)
30 kava, arbata, konditerijos gaminiai ir saldainiai.

---

(111) **68477**
(151) 2014 03 24
(210) 2013 0646
(220) 2013 04 19
(181) 2023 04 19
(732) UAB „SOUND SPIRIT“, Partizanų g. 74-5, LT-44001 Kaunas, LT
(740) Nijolė Nemcevičienė, 19, Nijolės Nemcevičienės patentinių paslaugų firma, Laisvės al. 101A - 105, LT-44291 Kaunas, LT
(540)



(531) 25.1, 27.5, 29.1
(511)
35 reklama; aprangos ir jos priedų sukaupimas (išskyrus vežimą) kitiems, teikiantis pirkėjams galimybę patogiai apžiūrėti ir įsigyti tų prekių mažmeninėse ir didmeninėse parduotuvėse ar elektroninėmis priemonėmis žiniatinklio svetainėse ar teleparduotuvėse.

---

(111) **68478**
(151) 2014 03 24
(210) 2013 0661
(220) 2013 04 22
(181) 2023 04 22
(732) UAB „SOHO GROUP“, Rūdninkų g. 14, LT-01135 Vilnius, LT
(740) Gražina Pečiulienė, 38, P. Vileišio g. 24-71, LT-10301 Vilnius, LT
(540)

SOHOKREDITAS

(511)
36 finansinės operacijos; piniginės operacijos.

---

(111) **68479**
(151) 2014 03 24
(210) 2013 0662
(220) 2013 04 22
(181) 2023 04 22
(732) UAB „SOHO GROUP“, Rūdninkų g. 14, LT-01135 Vilnius, LT
(740) Gražina Pečiulienė, 38, P. Vileišio g. 24-71, LT-10301 Vilnius, LT

(540)

SOHO
KREDITAS

(531) 27.5
(511)
36 finansinės operacijos; piniginės operacijos.

---

(111) **68480**
(151) 2014 03 24
(210) 2013 0669
(220) 2013 04 23
(181) 2023 04 23
(732) MAŽOJI BENDRIJA „B2B GLOBAL SERVICES INC“, Olimpiečių g. 1-42, LT-09200 Vilnius, LT
(740) Gediminas Pranevičius, 54, Advokatų kontora VARUL, Konstitucijos pr. 7, LT-09308 Vilnius, LT
(540)



PriceMate

(531) 2.9, 24.17, 26.4, 26.11, 29.1
(591) raudona, balta, pilka.
(511)
9 duomenų dorojimo programinė įranga, duomenų perdavimo programinė įranga, interaktyvi vaizdo programinė įranga, interaktyvioji kompiuterių programinė įranga, įrašyta kompiuterių programinė įranga; kompiuterių, elektroninės prekybos, programinė įranga; kompiuterių programinė įranga (parsisiunčiamoji); kompiuterių programos; kompiuterių programos (telekomunikacijoms); procesų valdymo programinė įranga; taikomoji programinė įranga; mobiliųjų telefonų, išmaniųjų telefonų, planšetinių kompiuterių, delninių kompiuterių, asmeninių kompiuterių programinė įranga.
35 reklama; reklaminių skelbimų platinimas (kitiems); viešasis elektroninis reklamavimas kompiuterių tinkle; reklamos ir komercinės informacijos paslaugos internetu; prekės ženklo kūrimo paslaugos (reklama ir populiarinimas); informacijos apie produktus teikimas telekomunikaciniais tinklais (reklamos ir pardavimų reikmėms); komercinės informacijos teikimas; prekių sukaupimas (išskyrus vežimą) kitiems, teikiantis pirkėjams galimybę patogiai apžiūrėti ir įsigyti tų prekių per tiesioginį kompiuterių tinklą; reklamos ir pardavimų skatinimas (kitiems); kompiuterizuota verslo vadyba (kitiems); mažmeninės prekybos įmonių vadyba (kitiems); pardavimų apimties stebėjimas (kitiems); prekių ir paslaugų pardavimo skatinimas (kitiems); prekių pirkimo organizavimas (kitiems); informacijos rinkimas ir sisteminimas kompiuterinėse duomenų bazėse; konsultacijos ir informacija internetu, susiję su produktų vadyba ir kainomis žiniatinklio svetainėse.
36 finansinės informacijos teikimas per kompiuterių terminalus; finansinės mokėjimų paslaugos; finansinės operacijos; finansinės paslaugos telefonu; finansinės prekybos paslaugos; finansinių paslaugų teikimas per pasaulinį kompiuterių tinklą ar internetu.

---

(111) **68481**
(151) 2014 03 24
(210) 2013 0675
(220) 2013 04 24
(181) 2023 04 24
(732) UŽDAROJI AKCINĖ BENDROVĖ“PLIUS“, Saltoniškių g. 9, LT-01001 Vilnius, LT
(740) Stasys Drazdauskas, Advokatų kontora „BORENIUS/Švirinas ir partneriai“, J. Jasinsko g. 16A, LT-01112, Vilnius, LT
(540)

SHOPSPY

(511)
35 reklama; verslo vadyba; verslo tvarkyba; įstaigų veikla; algalapių parengimas; artistų verslo vadyba; biuro mašinų ir įrengimų nuoma; buhalterinė apskaita; dokumentų dauginimas; duomenų paieška kompiuterių rinkmenose (kitiems); ekonominis prognozavimas; fotokopijavimas; fotokopijavimo mašinų nuoma; importo ir eksporto agentūros;

informacijos rinkimas kompiuterinėse duomenų bazėse; informacijos sisteminimas kompiuterinėse duomenų bazėse; kainų palyginimo paslaugos; komercijos ar pramonės vadybos pagalba; komercinė informacija ir patarimai vartotojams (konsultacijų teikimas); komercinės informacijos agentūros; kompiuterizuotas rinkmenų (bylų) tvarkymas; laikraščių užsakymas (kitiems); madų šou rengimas pardavimo skatinimo reikmėms; maketavimo paslaugos reklamos tikslams; mažmeninė ir didmeninė prekyba farmacijos, veterinarijos ir higienos preparatais bei medicinos reikmenimis; modelių paslaugos (reklamos reikmėms ar pardavimui skatinti); mokesčių apskaičiavimas; mugių rengimas (komercijos ar reklamos reikmėms); naujienų apžvalgų paslaugos; nuomonių tyrimas; pardavimas aukcione; parduotuvių vitrinų puošimas (tvarkymas); parodų rengimas komercijos ar reklamos reikmėms; paslaugų nuoma (verslo pagalba); pavyzdžių platinimas; perrašinėjimas; personalo komplektavimas; personalo vadybos konsultacijos; prekių pardavimo skatinimas (kitiems); prekių pateikimas žiniasklaidoje pardavimo reikmėms; prekių rodymas; prekių užsakymų administracinis tvarkymas; psichologinis testavimas personalo parinkimo reikmėms; radijo reklama; reklama paštu; reklaminės medžiagos nuoma; reklaminės medžiagos tobulinimas; reklaminių filmų gamyba; reklaminių skelbimų platinimas; reklaminių skilčių rengimas; reklaminių tekstų rašymas; reklaminių tekstų skelbimas; reklamos agentūros; reklamos laiko nuoma žiniasklaidoje; reklamos pristatymas paštu; reklamos vietų nuoma; rėmėjų paieška; rinkodara; rinkos nagrinėjimas; rinkotyra; samdos agentūros; savikainos analizė; sąskaitų būklės apyskaitų sudarymas; sąskaitų-faktūrų išrašymas; sekretoriavimas; skelbimų klijavimas; smulkių prekių pardavimo automatų nuoma; spausdinimas (mašinėle); statistinių duomenų rinkimas; stenografavimas; tekstų dorojimas; telefoniniai atsakymai (kai abonentas nepasiekiamas); telekomunikacinių paslaugų užsakymas (kitiems); telerinkodaros paslaugos; televizijos reklama; tiekimo paslaugos kitiems (prekių ir paslaugų pirkimas kitiems verslams); trečiųjų asmenų prekių ir paslaugų licencijavimo komercinis administravimas; verslo informacija; verslo nagrinėjimas; verslo operacijų įvertinimas; verslo organizavimo konsultacijos; verslo patikrinimai; verslo perkėlimo paslaugos; verslo specialistų konsultacijos; verslo tyrimai; verslo vadyba (sportininkams); verslo vadybos ir organizavimo konsultacijos; verslo vadybos konsultacijos; verslo vadybos pagalba; verslo vadybos patarėjų paslaugos; viešas reklamavimas; viešasis elektroninis reklamavimas kompiuterių tinkle; viešbučių verslo vadyba; verslo auditas; verslo efektyvumo (veiksmingumo) specialistų paslaugos; visuomenės informavimas.

36 draudimas; finansinės operacijos; piniginės operacijos; nekilnojamojo turto operacijos; anglies dioksido kreditų pardavimo tarpininkavimas; antikvarinių daiktų įvertinimas; atsiskaitymų ne grynaisiais pinigais sistema (kliringas); banko operacijos; biržos kursų kitimo informacija; biržos maklerių paslaugos; būsto agentūros (butai); butų nuoma; čekių patikrinimas; dalimis padengiamos paskolos; daugiabučių namų valdymas; debeto kortelių paslaugos; draudimas nuo gaisro; draudimas nuo nelaimingų atsitikimų; draudimo informacija; draudimo konsultacijos; draudimo rizikos vertintojų (aktuarų) paslaugos; draudimo tarpininkavimas (draudimo makleriai); elektroninės banko operacijos; elektroninis lėšų pervedimas; elektroninis pinigų pervedimas; faktoringas; finansavimo paslaugos; finansinė informacija; finansinė parama; finansinės analizės; finansinės konsultacijos; finansinės veiklos vadyba; finansinis įvertinimas (draudimo, banko operacijų, nekilnojamojo turto); finansinis įvertinimas (ekspertizė); finansinis įvertinimas stačio miško; finansinis vilnų įvertinimas; garantijos; gyvenamųjų patalpų nuoma; gyvybės draudimas; hipotekos paskolos; investicijų fondai; išperkamosios nuomos finansavimas; jūrinis draudimas; juvelyrinių dirbinių (brangenybių) įvertinimas; juvelyrinių dirbinių įvertinimas; kapitalo investavimas; kelioninių čekių išleidimas; kontorų nuoma (nekilnojamas turtas); kredito agentūros; kredito kortelių išleidimas; kredito kortelių paslaugos; labdaros fondų lėšų rinkimas; laidavimo įsipareigojimai; laidavimo paslaugos; lėšų investavimas; meno kūrinių įvertinimas; muitinės tarpininkų veikla (muitinės makleriai); nekilnojamojo turto agentūros; nekilnojamojo turto įvertinimas; nekilnojamojo turto nuoma; nekilnojamojo turto nuomos agentūros; nekilnojamojo turto tarpininkų veikla (nekilnojamojo turto makleriai); nekilnojamojo turto valdymas; numizmatinis įvertinimas; nuompinigių rinkimas; palūkanavimas (lombardų veikla); paskolos (finansinės); pašto ženklų įvertinimas; patikėtinis (turto); patikėtinių veikla; pensijų mokėjimo paslaugos; pinigų keitimas; pinigų rinkliavų rengimas; pirkimo išsimokėtinai finansavimas; remonto įkainių įvertinimas (finansinis įvertinimas); rentos rinkimas; saugojimas seifuose; savišalpos fondo paslaugos; skolinimas už vertybinius popierius; skolinimosi patarėjų paslaugos; skolų inkasavimo agentūros; sveikatos draudimas; tarpininkavimas (maklerių veikla); tarpuskaitos namai (finansiniai); taupomųjų bankų paslaugos; ūkių nuoma; verslo likvidavimo paslaugos (finansinės); vertybinių popierių išleidimas; vertybinių popierių supirkimo ir pardavimo tarpininkavimas (vertybinių popierių makleriai); vertybių saugojimas.

---

(111) **68482**

(151) 2014 03 24

(210) 2013 0676

(220) 2013 04 24

(181) 2023 04 24

(732) UNIVERSAL POLLS, UAB, Senoji g. 10, Didžiosios Riešės k., LT-14262 Vilniaus r., LT

(740) Marija Lenkutienė, 6, Patentinių paslaugų centras, UAB, J.Basanavičiaus g. 11/1, LT-03108 Vilnius, LT

(540)



(531) 27.5, 29.1

(591) raudona, pilka.

(511)

9 moksliniai, jūriniai, geodeziniai, fotografijos, kinematografijos, optiniai, svėrimo, matavimo, signalizavimo, tikrinimo (priežiūros), gelbėjimo, mokymo prietaisai ir aparatai; elektros praleidimo, perjungimo, transformavimo, akumuliavimo, reguliavimo ir valdymo aparatai ir prietaisai; garso ar vaizdo įrašymo, perdavimo ar atkūrimo aparatūra; magnetinės duomenų laikmenos, įrašų diskai; kompaktiniai diskai, universalieji skaitmeniniai (DVD) diskai ir kitos skaitmeninės įrašų laikmenos; monetinių aparatų mechanizmai; kasos aparatai, skaičiavimo mašinos, duomenų dorojimo įrenginiai, kompiuteriai; kompiuterių programinė įranga; gesintuvai; acidometrai; aerometrai; akiniai (optika); akiniai nuo akinimo; akinių dėklai; akinių grandinėlės; akinių įmautės; akinių lęšiai; akinių raišteliai; akinių rėmai; aktinometrai; akumuliatorių acidometrai; akumuliatorių indai; akumuliatorių korpusai; akumuliatorių plokštelės; akustiniai vamzdeliai; akustinio ryšio įrenginiai; aliarmo įrenginiai; alidadės; alkoholio matuokliai; ampermetrai; animaciniai filmai; anodai; anodinės baterijos; antenos; antikatodai; apertometrai (optika); apranga darbui laboratorijose; apranga nuo ugnies; apsauginės asbesto pirštinės (nuo nelaimingų atsitikimų); apsauginės kaukės; apsauginės pirštinės; apsauginiai asbesto drabužiai nuo ugnies; apsauginiai batai nuo nelaimingų atsitikimų, jonizuojančios spinduliuotės ir gaisro; apsauginiai brezentai; apsauginiai dantų įtaisai; apsauginiai darbininkų veido skydeliai; apsauginiai drabužiai nuo ugnies; apsauginiai įrenginiai nuo trukdžių (elektra); apsauginiai įtaisai nuo viršįtampio; apsauginiai lakūnų kostiumai; apsauginiai sportiniai akiniai; apsauginiai sportiniai šalmai; apsauginiai šalmai; apsauginiai tinklai; apsaugos priemonės nuo rentgeno spindulių (ne medicinos reikmėms); apšvietimo baterijos; apšvietimo įtaisų paleidimo droseliai; asbesto ekranai gaisrininkams; asmeninės apsaugos priemonės nuo nelaimingų atsitikimų; asmeniniai stereofoniniai įrašų leistuvai; astrofotografijos objektyvai; astronomijos aparatai ir prietaisai; atmintukai (USB); atstumo matavimo prietaisai; atstumo registravimo prietaisai; atšakų dėžutės (elektra); audinio krašto atlankų žymėjimo mašinos; audiovizualiniai mokymo aparatai; aukščiamačiai; aukštinamieji transformatoriai; aukštojo dažnio aparatai; aukštosios įtampos baterijos; automatinės laiko relės; automatiniai transporto priemonių vairavimo aparatai; automobilių padangų automatiniai mažo slėgio indikatoriai; automobilių saugumo bandymų manekenai; automobilių stovėjimo laiko matuokliai; azimuto nustatymo prietaisai; bakterijų kultūrų inkubatoriai; balansavimo įrenginiai; balsavimo mašinos; bandymų aparatai (išskyrus naudojamus medicinoje); bangomačiai; barometrai; baterijų indai; baterijų įkrovimo įtaisai; baterijų korpusai; bendraašiai kabeliai; benzino lygio matuoklės; betatronai; bilietų aparatai; blykstės lempos (fotografija); blykstės lempos (šviesos signalai); blykstės lemputės (fotografija); braižytuvai (skaitmeniniai); brūkšninio kodo (brūkšniaženklio) skaitymo įrenginiai; centravimo aparatai (skaidrėms); chemijos aparatai ir prietaisai; chromatografai (laboratorijoms); chronografai (laiko registravimo aparatai); ciklotronai; dailidžių liniuotės; davikliai (mokslo reikmėms); dažnio matuokliai; deguonies perpylimo aparatai; dėklai su bandinių parengimo instrumentais (mikroskopija); dekompresijos kameros; densitometrai; detektoriai; diafragmos (mokslinei aparatūrai); diafragmos (akustika); diafragmos (fotografija); diagnostikos aparatai (ne medicinos reikmėms); diaskopai; didinamieji stiklai (optika); didintuvai (fotografija); difrakcijos aparatai (mikroskopija); diktofonai; dinamometrai; dirbtiniai žemės palydovai (mokslo reikmėms); diskai (magnetiniai); diskasukiai (kompiuteriams); diskiniai atminties įrenginiai (kompiuteriams); distiliatoriai (laboratoriniams eksperimentams); distiliavimo aparatai (mokslo reikmėms); DNR gardelės; dozavimo įrenginiai; dozimetrai; drabužiai nuo nelaimingų atsitikimų, jonizuojančios spinduliuotės ir ugnies; droselinės ritės (impedansas); druskomačiai; dujomačiai (matavimo prietaisai); dujų analizatoriai; dūmų indikatoriai; dupleksinio ryšio aparatai; durų akutės (didinamieji lęšiai); DVD grotuvai; džiovintuvai (fotolaboratorijoms); džiovyklos (fotografija); ekranai (fotograviravimui); ekranai (fotografija); eksponometrai (šviesos matuokliai); eksponuoti filmai; elektrifikuoti bėgiai prožektoriams montuoti; elektrinė priežiūros aparatūra; elektrinės baterijos; elektrinės baterijos (transporto priemonėms); elektrinės jungės; elektrinės puskojinės; elektrinės relės; elektrinės ritės; elektrinės spynos; elektrinės užtvaros; elektriniai apšvietimo reguliatoriai; elektriniai durų skambučiai; elektriniai įrenginiai nuo vagystės; elektriniai keitikliai; elektriniai komutacijos aparatai; elektriniai kontaktai; elektriniai laidininkai; elektriniai matavimo prietaisai; elektriniai pavojaus skambučiai; elektriniai

reguliatoriai; elektriniai rezistoriai; elektriniai sujungikliai; elektriniai tolinio uždegimo aparatai; elektrinių nuostolių indikatoriai; elektrodinaminiai signalų tolinio valdymo aparatai; elektrolizeriai; elektromagnetinės ritės; elektromagnetiniai vožtuvai (jungikliai); elektroninės lempos (radijas); elektroninės prekių etiketės; elektroninės skelbimų lentos; elektroninės užrašų knygelės; elektroniniai kišeniniai vertimo aparatai; elektroniniai leidiniai (parsisiunčiamieji); elektroniniai rašikliai (rodymo įtaisai); elektroninių signalų siųstuvai; elektros akumuliatoriai; elektros akumuliatoriai (transporto priemonėms); elektros akumuliatorių grotelės; elektros baterijų įkrovimo įtaisai; elektros grandinės jungikliai; elektros grandinės pertraukikliai; elektros instaliacijos loveliai; elektros išlydžio vamzdeliai (išskyrus naudojamus apšvietimui); elektros izoliaciniai vamzdeliai; elektros įvadų dangteliai; elektros jungikliai; elektros kabeliai; elektros kabelių apvalkalai; elektros kabelių jungiamosios movos; elektros kabelių sujungimo movos; elektros kolektoriai; elektros laidai; elektros laidų identifikavimo apvalkalai; elektros laidų identifikavimo siūlai; elektros linijų medžiagos (laidai, kabeliai); elektros linijų sujungikliai; elektros ričių karkasai; elektros ričių laikikliai; elementariųjų dalelių greitintuvai; epidiaskopai; ergometrai; faksimiliniai aparatai; fermentacijos aparatai (laboratoriniai aparatai); filmavimo ir fotografavimo aparatų trikojai; filtrai (fotografija); fizikos aparatai ir prietaisai; fluorescenciniai ekranai; fotoaparatai; fotoaparatų stovai; fotoelementai; fotografijos aparatų užraktų paleidimo įtaisai; fotografijos laboratorijos; fotografijos laboratorijų lempos; fotografijų pastovai; fotografiniai vaizdo ieškikliai; fotografinių plokštelių kasetės; fotometrai; fotonuotraukų džiovintuvai; fotoskaidrių centravimo aparatai; fototelegrafijos aparatai; frankavimo tikrinimo prietaisai; gaisriniai siurbliai; gaisrinės kopėčios; gaisrinės mašinos; gaisrinės valtys; gaisrinės žarnos; gaisriniai užtiesalai; gaisrinių žarnų purkštai; gaisro signalizatoriai; gaisrų gesinimo smūginiai įtaisai; gaivinimo manekenai (mokomosios priemonės); galenito kristalai (detektoriai); galvaninės baterijos; galvaniniai elementai; galvanometrai; galvučių valymo juostos (rašymas); gamybos operacijų tolinio valdymo elektros įranga; garo katilų valdymo ir reguliavimo prietaisai; garsiakalbiai; garsiakalbių garsintuvai; garsiakalbių korpusai; garsiniai pavojaus signalai; garsintuvai; garso atkūrimo aparatai; garso ir vaizdo imtuvai; garso įrašai; garso įrašymo aparatai; garso įrašymo juostos; garso įrašymo laikmenos; garso įrašų diskai (plokštelės); garso įrašų diskų valymo aparatai; garso lokacijos prietaisai; garso perdavimo aparatai; garso signalizatoriai; gelbėjimo aparatai ir įrenginiai; gelbėjimo diržai; gelbėjimo liemenės; gelbėjimo plaustai; gelbėjimo plūdurai; gelbėjimo tinklai; geležinkelio ešmų tolinio valdymo elektrodinaminiai aparatai; geležinkelių eismo saugumo įrenginiai; geodezijos aparatai ir prietaisai; geodezijos prietaisai; gesintuvai; gylio matavimo aparatai ir mašinos; gylio matavimo lynai; gylio matavimo svambalai; gyvsidabriniai gulsčiukai; glaustiniai (kontaktiniai) lęšiai; glaustinių (kontaktinių) lęšių dėklai; glaustinių lęšių dėklai; globalinės padėties nustatymo sistemos (GPS) aparatai; gnybtai (elektra); gradiento indikatoriai; graduoti stikliniai indai; gramofono plokštelių valymo aparatai; greičio davikliai; greičio indikatoriai; greičio matavimo aparatai (fotografija); grotuvai; grotuvų adatos; gulsčiukai; heliografai; hidrolokatoriai; hidrometrai; higrometrai; holografos; induktoriai (elektra); inkarai (elektra); inklinometrai; integrinės grandinės; inverteriai (elektra); išdirbtų odų stormačiai; izoliuota varinė viela; įrašytos kompiuterių programos; įrašytos kompiuterių valdymo programos; įrašų leistuvų adapteriai; įrašų leistuvų adatų keitimo aparatai; įrašų leistuvų greičio reguliatoriai; įspėjamieji švilpukai; įtampos dalytuvai (elektra); įtampos reguliatoriai (transporto priemonėms); jonizatoriai (išskyrus oro ar vandens); jungiamosios dėžutės (elektra); jungtys (elektra); juostiniai įrašymo aparatai; jūriniai gylio matuokliai; jūriniai kompasai; jūriniai signalizavimo aparatai; kalibrai (matavimo įrankiai); kalibravimo žiedai; kanalai (elektra); kapiliariniai vamzdeliai; kasetiniai (garsajuosčių ir vaizdajuosčių) leistuvai; katodai; katodiniai įrenginiai nuo korozijos; kelių pagalvėlės (darbininkams); kepurių snapeliai nuo akinimo; kiaušinių tikrinimo prietaisai (ovoskopai); kibirkščių gesintuvai; kiekio indikatoriai; kino filmai (eksponuoti); kino filmų montavimo aparatai; kino filmų montavimo įrenginiai; kino filmų montavimo prietaisai; kino juostos (eksponuotos); kino kameros; kišeniniai skaičiuotuvai (kalkuliatoriai); kištukai, lizdai ir kitokie kontaktai (elektros jungtys); klinometrai; koduotos magnetinės identifikavimo apyrankės; koduotosios magnetinės kortos; kompaktiniai diskai (audio- ir video-); kompaktiniai diskai (pastovioji atmintis); kompaktinių diskų leistuvai; komparatoriai; kompasai (matavimo prietaisai); kompiuteriai; kompiuterinių žaidimų programinė įranga; kompiuterių atminties įrenginiai; kompiuterių išoriniai įrenginiai; kompiuterių klaviatūros; kompiuterių programinė įranga (įrašyta); kompiuterių programos (parsisiunčiamoji programinė įranga); kompiuterių spausdintuvai; komutacijos įrenginiai (duomenų dorojimo įrenginiai); komutacinės lentos; komutatoriai; kondensatoriai; kontroliniai skydai (elektra); kopijavimo aparatai (fotografiniai, elektrostatiniai, terminiai); korekciniai lęšiai (optika); kosmografijos prietaisai; krypties kompasai; kūgio formos įspėjamieji kelio ženklai; kvėpavimo aparatai (išskyrus dirbtinio kvėpavimo); laboratorinės centrifugos; laboratorinės krosnelės; laboratorinės krosnys; laboratoriniai padėklai; lagai (matavimo prietaisai); laidų jungtys (elektra); laikmačiai (laiko apskaitos prietaisai); laiko registravimo prietaisai; laisvų rankų įrangos rinkiniai telefonams; laiškų svarstyklės; laktodensimetrai; laktometrai; lankinės elektros lempos (išskyrus naudojamas apšvietimui); lankstieji diskai; lazeriai (ne medicinos reikmėms); liniuotės (matavimo įrankiai); lituotojų šalmai; lizdai, kištukai ir kitokie kontaktai (elektros jungtys); lydieji saugikliai; lydusis laidas; lustai (integrinės

grandinės); magnetai; magnetinės identifikavimo kortelės; magnetinės juostos; magnetinės vielos; magnetiniai kodavimo aparatai; magnetiniai kodavimo įrenginiai; magnetinių juostų išmagnetinimo įrenginiai; magnetinių juostų įrenginiai (kompiuteriams); manometrai; matai; matavimo šaukštai; matematiniai prietaisai; matininkų grandinės; matininkų nivelyrai; matlankiai (matavimo prietaisai); matuokliai; matuokliai (geodezijos prietaisai); mechaniniai ženklai; medžiagų bandymo prietaisai ir mašinos; megafonai; mėgintuvėliai; menzulos (geodezijos prietaisai); metalo ieškikliai (pramonės ar karinėms reikmėms); metalų lydinių viela (saugiklių viela); meteorologiniai balionai; meteorologiniai prietaisai; metrai (matavimo įrankiai); metronomai; mikrofonai; mikrometrai; mikrometriniai matavimo prietaisai; mikroprocesoriai; mikroskopai; mikroskopų objektinių stiklų dėklai; mikrotomai; mirksekliai (signaliniai žibintai); mobilieji telefonai; mobiliųjų telefonų dirželiai; modemai; monetiniai muzikos automatai (automatiniai grotuvai); monetiniai televizorių mechanizmai; monitoriai (kompiuterių įrenginiai); monitoriai (kompiuterių programos); monokliai; monoklių rėmai; nardytojų ausų kamščiai; nardytojų pirštinės; narų ir plaukikų nosies spaustukai; narų kaukės; narų kostiumai; navigacijos aparatai ir prietaisai; navigacijos prietaisai; navigacinė palydovų aparatūra; negatyvinių plokštelių kasetės (fotografija); neoninės lempos (reklama); neperšaunamosios liemenės; nešiojamieji laikmenų leistuvai; nešiojamieji radijo aparatai; nešiojamieji šviesos atšvaitai (nuo eismo avarijų); netikrų monetų ieškikliai; niveliavimo matuokliai (geodezijos prietaisai); nivelyriniai prietaisai; nonijai; nuolydžio indikatoriai; nuotraukų blizgintuvai; nuvažiuoto kelio skaitikliai (transporto priemonėms); objektyvai (lęšiai) (optika); objektyvų gaubteliai; oktantai; okuliarai; ommetrai; optikos prekės; optinės duomenų laikmenos; optinės lempos; optiniai diskai; optiniai kondensoriai; optiniai lęšiai; optiniai pluoštai (šviesolaidžiai); optiniai ženklų skaitytuvai; optiniai žibintai; optinis stiklas; optinių prietaisų mikrometriniai sraigtai; optinių ženklų skaitymo įrenginiai; oro analizės aparatai; oro filtravimo respiratoriai; oscilografai; ozonatoriai; padirbtų (netikrų) monetų tikrintuvai; parsisiunčiamieji mobiliųjų telefonų skambučių tonai; parsisiunčiamosios muzikos rinkmenos; parsisiunčiamosios vaizdo rinkmenos; pašarų analizės aparatai; pašto spaudų tikrintuvai; pelės (duomenų dorojimo įrenginiai); pelės padėkliukai; pensnė; Petri lėkštelės; pensnė dėklai; pensnė grandinėlės; pensnė raišteliai; pensnė rėmeliai; perfokortų įrenginiai (įstaigoms); periskopai; perprogramuojamos plokštės (mikrograndynų (mikroschemų) plokštės); pinigų išdavimo automatai (bankomatai); pinigų skaičiuotuvai ir rūšiuotuvai; pipetės; pirometrai; pirštinės nuo rentgeno spinduliuotės (gamyboje); Pito vamzdeliai; planimetrai; plėvelių pjaustymo įtaisai; plovimo vonelės (fotografija); pluoštiniai optiniai kabeliai; poliarimetrai; povandeninio plaukiojimo kvėpavimo aparatai; pranešimų gavikliai; priešgaisrinės purkštuvų sistemos; prietaisai su okuliarais; prizmės (optika); procesoriai (centriniai dorojimo įrenginiai); projekciniai aparatai; projekciniai ekranai; projekciniai skaidrių aparatai; projekciniai žibintai; projektoriai; puošybiniai magnetai; puslaidininkiai; puslaidininkių ruošiniai (integrinėms grandinėms); radarai (radiolokatoriai); radijo antenų stiebai; radijo aparatai; radijo ausinės; radijo siųstuvai (telekomunikacijos); radiologijos aparatai (pramonės reikmėms); radiologijos ekranai (pramonės reikmėms); radiotelefono aparatai; radiotelegrafo aparatai; raitelių šalmai; refraktometrai; refraktoriai; rentgeno aparatai (ne medicinos reikmėms); rentgeno filmai (eksponuoti); rentgeno spindulių švitinimo aparatai ir įrenginiai (išskyrus naudojamus medicinoje); rentgeno vamzdeliai (ne medicinos reikmėms); rentgenogramos (ne medicinos reikmėms); reostatai; respiratoriai (ne dirbtinio kvėpavimo); respiratorių filtrai; respiratorių kaukės (ne dirbtinio kvėpavimo); retortos; retortų stovai; ribotuvai (elektra); riešų atramos darbui su kompiuteriais; ritės (fotografija); rūko signalai (nesprogūs); sacharimetrai; saugos diržai (išskyrus transporto priemonių sėdynių ir sportinės įrangos); saugos tinklai (nuo nelaimingų atsitikimų); saulės akiniai; saulės baterijos; sąsajos įrenginiai (kompiuteriams); sąskaitų (faktūrų) išrašymo mašinos; scenos apšvietimo reguliatoriai; sekstantai; sferometrai; signaliniai plūdurai; signaliniai skambučiai; signaliniai švilpukai; signaliniai žibintai; signalizacijos įrenginiai nuo vagysčių; sirenos; siūlų skaitikliai; siuvėjų matai; siųstuvai - imtuvai; siųstuvai (telekomunikacijos); skaičiavimo diskai; skaičiavimo liniuotės; skaidrės (fotografija); skaidrių rėmeliai; skaitikliai; skaitytuvai; skaitytuvai (duomenų dorojimo įrenginiai); skaitmeninių nuotraukų rėmeliai; skambučiai (įspėjamieji prietaisai); skambučių mygtukai; skirstomieji pultai (elektra); skirstomosios dėžutės (elektra); skirstomosios lentos (elektra); skirstomosios spintos (elektra); skydeliai nuo akinimo; skleistuvai (duomenų dorojimo įrenginiai); skreitiniai kompiuteriai; skreitinių kompiuterių įmautės; skreitinių kompiuterių krepšiai; slankmačiai; slėgio indikatoriai; slėgio matavimo aparatai; slėgio matuokliai; slėgį rodantys ventilių kamštukai; smėlio laikrodžiai; smėlio laikrodžiai (iki 5 minučių); spausdintinės grandinės; spausdintinės plokštės; specialieji fotografijos aparatų ir fotografijos reikmenų dėklai; specialieji laboratorijų baldai; spektrografijos aparatai; spektroskopai; spiritiniai gulsčiukai; sriegiklių laikiklių ilgintuvai; srovės lygintuvai; stebėjimo prietaisai; stereoskopai; stereoskopiniai aparatai; stiklas, padengtas elektros laidininku; stikliniai matavimo indai; stiprinimo lempos; stiprinimo vamzdžiai; stiprintuvai; stroboskopai; sūkių skaitikliai; sulfitometrai; sumavimo mašinos; svambalų gijos; svambalų svareliai; svarsčiai; svarstyklės; svarstyklės (rankiniai svertuvai); svėrimo mašinos; svertuvai (rankiniai); svertuvai (svirtinės svarstyklės); šablonai (matavimo įrankiai); šaunamųjų ginklų teleskopiniai taikikliai; šilumos reguliavimo aparatai; šunų švilpukai; šviečiančiosios elektroninės rodyklės;

šviečiantys plūdurai; šviesoforai (signalizavimo prietaisai); šviesolaidžiai (optiniai pluoštai); šviesoraščio aparatai; šviesos diodai (LED); švytintys ar mechaniniai kelio ženklai; švytintys ar mechaniniai signaliniai skydai; švytintys ar mechaniniai ženklai; švytintys ženklai; tachometrai; taksi skaitikliai; tankiamačiai; telefoniniai atsakikliai; telefono aparatai; telefono laidai; telefono mikrofonai; telefono rageliai; telegrafai (aparatai); telegrafo laidai; telemetrai; teleskopai; teleskopiniai šaunamųjų ginklų taikikliai; teletaipai; televizijos aparatai; televiziniai sufleravimo ekranai; temperatūros indikatoriai; temperatūros indikatorinės juostelės (ne medicinos reikmėms); teodolitai; termoelektroninės lempos; termoelektroniniai vamzdeliai; termometrai (išskyrus medicininius); termostatai; termostatai (transporto priemonėms); tigliai (tauriesiems metalams) (laboratorija); tigliai (laboratorija); tikslieji matavimo prietaisai; tiksliosios svarstyklės; tiltinės svarstyklės; tolimačiai; toliniai (distanciniai) atjungikliai; tolinio valdymo aparatai; totalizatoriai; transformatoriai (elektra); transporto priemonių gedimo įspėjamieji trikampiai; transporto priemonių greičio tikrinimo aparatai; transporto priemonių kilometrų registratoriai; transporto priemonių navigacinė aparatūra (borto kompiuteriai); transporto priemonių padangų mažo slėgio automatiniai indikatoriai; transporto priemonių radijo aparatai; transporto priemonių vairavimo ir tikrinimo treniruokliai; tranzistoriai (elektronika); triodai; ugnies gesinimo aparatai; ultravioletinių spindulių filtrai (fotografijai); urinometrai; užraktai (fotografija); užraktų paleidimo prietaisai (fotografija); užrašų kompiuteriai; vaizdajuostės (videojuostos); vaizdinių (video-) žaidimų kasetės; vaizdo (video-) ekranai; vaizdo magnetofonai; vakuumo matuokliai; vandens lygio indikatoriai; vandens paieškų virgulės; variklių paleidimo kabeliai; variometrai; veidrodžiai (kontrolės darbui); veidrodžiai (optika); vėjamačiai; vėjarodžiai; videokameros; videokasetės; videotelefonai; viela iš metalo lydinių (saugiklių viela); viskozimetrai (klampomačiai); voltmetrai; zumeriai (zurzalai); žaibolaidžių iškrovikliai; žaibolaidžių laidininkai; žaibolaidžių laidininkai (strypai); žalių odų storio matavimo aparatai; žeminimo transformatoriai (elektra); žetoninių aparatų mechanizmai; žingsnių skaitikliai (žingsniamačiai); žiūronai; žymėjimo plūdurai; žymekliai (stalių įrankiai).

16 popierius, kartonas ir jų gaminiai, nepriskirti prie kitų klasių; spaudiniai; įrišimo medžiagos; fotonuotraukos; raštinės reikmenys; raštinės ir buitinės lipniosios medžiagos; dailininkų reikmenys; teptukai; rašomosios mašinėlės ir biuro reikmenys (išskyrus baldus); mokomoji medžiaga ir vaizdinės priemonės (išskyrus aparatūrą); plastikinės pakavimo medžiagos (nepriskirtos prie kitų klasių); šriftai; klišės; adresavimo mašinos; adresavimo mašinų adresų plokštelės; adresų antspaudai; adresų spaudai; afišos; akvarelės; akvarelės (vandeniniai dažai); albumai; almanachai; angliniai pieštukai; antpirščiai (raštinės reikmenys); antspaudai; antspaudai (spaudai); antspaudavimo (frankavimo) mašinos (įstaigų reikmėms); antspaudavimo mašinos (raštinės reikmėms); antspaudavimo plokštelės; antspaudų dėžutės; antspaudų laikikliai; antspaudų lakas; antspaudų pagalvėlės; antspaudų smalkos; antspaudų stoveliai; aplankai (raštinės reikmenys); architektūriniai maketai; architektūriniai modeliai; aritmetinės lentelės; atlasai; atspaudai (raižiniai); atspaudžiamieji paveikslėliai (dekalkomanija); audinio kalkė; augaliniai klijai (raštinės arba buities reikmėms); auksinės plunksnos; automatiniai pieštukai; automatiniai plunksnakočiai (parkeriai); bilietai; biologiniai bandiniai tyrimams mikroskopu (mokymo medžiaga); biuvarai; blankai (spausdinti); bloknotai; bloknotai (raštinės reikmenys); bloknotai (užrašų knygutės); braižikliai; braižiklinės; braižybiniai smeigtukai; braižymo įrankiai; braižymo kampainiai; braižymo lekalai; braižymo lentos; braižymo liniuotės; braižymo, piešimo reikmenys; brėžiniai; brošiūros; bukletai, brošiūros; butelių pakuotės (kartoninės arba popierinės); butelių tara (kartoninė arba popierinė); celofano lakštai (vyniojimui); chromolitografijos; cigarų žiedai; čekių knygelių laikikliai; dailininkų akvarelinių (vandeninių) dažų ruošimo lėkštelės; dailininkų akvarelinių dažų ruošimo indeliai; dainų rinkiniai (knygutės); dauginimo aparatai; dauginimo aparatų dažų plokštelės; dažymo lakštai (dauginimo mašinoms); dažymo voleliai; dažomosios (kopijavimo) juostos; dažų dėžutės (mokyklos reikmenys); dažų padėklai; dažų teptukai; dekalkomanijos; dėžutės (kartoninės arba popierinės); diagramos; dokumentų laikikliai (raštinės reikmenys); dokumentų laminatoriai įstaigų reikmėms; dokumentų segtuvai (raštinės reikmenys); drabužių iškarpos; drėgmę reguliuojantieji popieriaus arba plastiko lapai (maisto produktų pakavimui); elektrinės arba ne elektrinės pieštukų drožimo mašinėlės; elektrinės arba ne elektrinės rašomosios mašinėlės; elektriniai arba ne elektriniai pieštukų drožtukai; elektrokardiogramų popierius; emblemos (popieriniai atspaudai); estampai; etikečių tvirtinimo rankiniai įtaisai; etiketės (ne tekstilinės); filtravimo medžiagos (popierius); filtravimo popierius; formelės molio dirbiniams (dailininkų reikmenys); fotografijų padėklai (stovai); fotograviūros; fotonuotraukos (spausdintos); fotonuotraukų tvirtinimo įtaisai; galvanostereotipai; gaubliai; gėlių vazonų popieriniai dangteliai; geografijos žemėlapiai; glitimas (klijai) (raštinės arba buities reikmėms); grafinė spausdintinė medžiaga; grafinės reprodukcijos; grafiniai vaizdai; grandikliai (kanceliarijos reikmėms); grifelinės lentos; grifeliniai pieštukai; guminės juostos (raštinės reikmėms); guminiai trintukai; gumuotas audinys (raštinės reikmėms); gumuotos juostos (raštinės reikmenys); hektografai; higieninis popierius; histologiniai preparatai (mokymo reikmėms); informacinės kortelės (raštinės reikmenys); informaciniai biuleteniai; informacinių skydų žymekliai, ne elektroniniai; iškarpų albumai; įdėtinių lapų segtuvai; jūriniai žemėlapiai; kalendoriai; kalkė (popierius kopijoms daryti); kalkės kopijos; kartono gaminiai; kartono tūtos; kartotekos

(raštinės reikmenys); katalogai; kataloginių kortelių skirtukai; keturkampės braižymo liniuotės; klasės lentos; klijai (raštinės arba buities reikmėms); klišės (poligrafija); knygos; knygų įrišimo audiniai; knygų įrišimo įtaisai ir mašinos (kontoros įranga); knygų įrišimo medžiagos; knygų įrišimo siūlai, virvutės; knygų juostelės; knygų priešlapiai; knygų viršeliai; knygų viršelių audinys; knygų viršelių medžiagos; kolekcinės kortos (išskyrus žaidimų); komiksai; kompiuterių spausdintuvų dažajuostės; kopijavimo adatos (braižymo reikmėms); kopijavimo aparatų dažymo lakštai; kopijavimo juostelių ritės; kopijavimo popierius (raštinės reikmenys); kortelės (kataloginės, registracinės); kortos; krakmolo pasta (klijai) (raštinės arba buities reikmėms); kreditinių kortelių įspausdinimo įtaisai, ne elektriniai; kreida (litografijai); kreidos laikikliai; ksuano popierius (kinų tapybai ir kaligrafijai); kūginiai popieriniai krepšeliai; kvitų knygelės; laikraščiai; laiškų padėklai; lipdukai (raštinės reikmenys); lipniosios juostelės (raštinės arba buities reikmėms); lipniosios juostos (raštinės arba buities reikmėms); lipniosios medžiagos (klijai) (raštinės arba buities reikmėms); lipniosios plastikinės tąsiosios plėvelės (kroviniams ant padėklų apdengti); lipnių paviršių drėkintuvai (kontoros reikmenys); lipniųjų juostų laikikliai (raštinės reikmenys); literos (tipografiniai šriftai); litografijos; litografiniai akmenys; litografiniai meno dirbiniai; marmuro imitacijos šukos; medienos masės kartonas (raštinės reikmenys); medienos masės popierius; mikrobanginio valgių gaminimo maišeliai; mimeografai; modeliavimo medžiagos; modeliavimo molis; modeliavimo pasta; modeliavimo vaškas (ne odontologijos reikmėms); mokykliniai raštinės reikmenys; mokymo medžiaga (išskyrus aparatūrą); molbertai; muzikiniai atvirukai; neapdirbti plastikai; nešiojamieji spaudmenų rinkiniai (raštinės reikmenys); numeravimo aparatai; ofortai (raižiniai); oleografijos; pakavimo medžiagos (iš krakmolo); pakavimo popierius; paletės; pantografai (braižymo įtaisai); papjė mašė; papjė mašė statulėlės; pastelės (kreidelės); pastos (raštinės ar buities reikmėms); pastos (raštinės reikmėms); pasų laikikliai; pašto atvirukai; pašto korespondencijos frankavimo mašinos (įstaigų reikmėms); pašto ženklai; paveikslai; paveikslai (su rėmais ar be jų); penalai; pergamentinis popierius; periodiniai leidiniai; piešimo, braižymo bloknotai; pieštukai; pieštukų koteliai; pieštukų šerdelės; pinigų rūšiavimo ir skaičiavimo padėklai; pinigų sąvaržėlės; planai; plastikinė pakavimo tara su oro burbuliukais; plastikinės plėvelės (vyniojimui); plastikiniai arba popieriniai šiukšlių maišai; plieninės literos; plieninės plunksnos (rašomosios); plombos (spaudai); plonkartonio skrybėlių dėžutės; plunksnakočiai; plunksnakočių ir pieštukų stoveliai; plunksnakočių spaustukai; plunksnos (raštinės reikmenys); popieriaus aplankai; popieriaus lakštai (raštinės reikmėms); popieriaus lankstymo įtaisai (raštinės reikmenys); popieriaus pjaustymo įtaisai (raštinės reikmenys); popieriaus pjaustymo peiliai (raštinės reikmenys); popieriaus sąvaržėlės; popieriaus segtukai; popieriaus segtuvai; popieriaus smulkintuvai (raštinės reikmėms); popierinė grietinėlės tara; popierinė kalkė; popierinės ar kartoninės iškabos; popierinės juostelės; popierinės juostos ir kortos (kompiuterių programoms rašyti); popierinės nosinės; popierinės servetėlės; popierinės servetėlės (veidui šluostytis); popierinės servetėlės grimui valyti; popierinės staltiesės; popierinės vėliavėlės; popieriniai ar kartoniniai plakatai; popieriniai arba plastikiniai pakavimo maišeliai; popieriniai indų padėklai; popieriniai kaspinai; popieriniai kavos filtrai; popieriniai paklotai; popieriniai rankšluosčiai; popieriniai seilinukai; popieriniai stalčių įklotai (prikvėpinti arba ne); popieriniai stalo apdangalai; popieriniai stalo padėklai; portretai; prespapjė; prospektai; radiogramų popierius; raižiniai; raižymo adatos; raižymo plokštės; rankogaliai (rašymo reikmenims įdėti); rankų atramos (dailininkams); rašalas; rašalinės (įtaisai); rašalinės pagalvėlės; rašalo indai; rašalo lazdelės; rašikliai; rašiklinės; rašiklių dėžutės; rašiklių komplektai; rašymo bloknotai (sąsiuviniai); rašymo ir piešimo sąsiuviniai; rašymo šepetėliai; rašysenos pavyzdžiai; rašomasis popierius; rašomieji reikmenys; rašomoji kreida; rašomosios lentelės su spaustuku; rašomosios plunksnos; rašomųjų lentų kempinės; rašomųjų mašinėlių juostelės; rašomųjų mašinėlių klavišai; rašomųjų mašinėlių velenėliai; rašomųjų plunksnų šluostukai; rašomųjų reikmenų rinkiniai (raštinės reikmenys); raštinės prekės; raštinės reikmenys (išskyrus baldus); raštinės reikmenų spintelės; raštinės skylmušos (perforatoriai); registravimo knygos (žurnalai); regletės (poligrafija); reišinos (kampaininės braižymo liniuotės); rinkimo lentos (poligrafija); rinkimo stalai (poligrafija); rodyklės; rožančiai (rožiniai); sankabėlės (raštinės reikmėms); sankabėlių segikliai (raštinės reikmenys); savirašių aparatų popierius; sąvaržėlės (raštinės reikmenys); servetėlės (alaus bokalams); sidabrinis popierius; siuvėjų kreida; siuvinėjamų piešinių pavyzdžiai; skaičiavimo lentelės; skaičių literos; skelbimų skydai (popieriniai arba kartoniniai); skylmušos (raštinės reikmenys); skrajutės; skriestuvai; smeigtukai (raštinės reikmenys); spaudai (antspaudai); spausdinimo įrenginių dangos (ne iš tekstilės); spausdintiniai leidiniai; spausdintiniai tvarkaraščiai; steatitas (siuvėjų kreida); sugeriamojo popieriaus ar plastiko lapai (maisto produktų pakavimui); suknelių iškarpos; sveikinimo atvirukai; šriftai (skaitmenys ir raidės); šriftas (poligrafija); šviečiantis popierius; taisomasis rašalas (heliografija); taisomieji skysčiai (raštinės reikmenys); taisomosios juostelės (raštinės reikmenys); tapytojų teptukai; tapomoji drobė; trafaretai; trafaretai (raštinės reikmenys); trafaretų dėžutės; transparantai (raštinės reikmenys); trintukai; trynimo šablonai; tualetinis popierius; tušas; tušinukų šerdelės; užlankai (knygų įrišimui); užrašų knygutės; vadovėliai; vaškinis popierius; vilgytuvai (kontoros reikmenys); vinječių gaminimo įrenginiai; viršeliai (raštinės reikmenys); viskozės lakštai pakuotėms; vyniojamasis popierius; vokai (raštinės reikmenys); vokų antspaudavimo įtaisai (raštinės reikmenys); žakardo audimo staklių

perforacinės kortos; žinynai; žymėjimo kreida; žymekliai (komposteriai); žymikliai (raštinės reikmenys); žurnalai (periodiniai leidiniai); žuvų klijai (raštinės arba buities reikmėms).

35 reklama; verslo vadyba; verslo tvarkyba; įstaigų veikla; algalapių parengimas; artistų verslo vadyba; biuro mašinų ir įrengimų nuoma; buhalterinė apskaita; dokumentų dauginimas; duomenų paieška kompiuterių rinkmenose (kitiems); ekonominis prognozavimas; fotokopijavimas; fotokopijavimo mašinų nuoma; importo ir eksporto agentūros; informacijos rinkimas kompiuterinėse duomenų bazėse; informacijos sisteminimas kompiuterinėse duomenų bazėse; kainų palyginimo paslaugos; komercijos ar pramonės vadybos pagalba; komercinė informacija ir patarimai vartotojams (konsultacijų teikimas); komercinės informacijos agentūros; kompiuterizuotas rinkmenų (bylų) tvarkymas; laikraščių užsakymas (kitiems); madų šou rengimas pardavimo skatinimo reikmėms; maketavimo paslaugos reklamos tikslams; mažmeninė ir didmeninė prekyba farmacijos, veterinarijos ir higienos preparatais bei medicinos reikmenimis; modelių paslaugos (reklamos reikmėms ar pardavimui skatinti); mokesčių apskaičiavimas; mugių rengimas (komercijos ar reklamos reikmėms); naujienų apžvalgų paslaugos; nuomonių tyrimas; pardavimas aukcione; parduotuvių vitrinų puošimas (tvarkymas); parodų rengimas komercijos ar reklamos reikmėms; paslaugų nuoma (verslo pagalba); pavyzdžių platinimas; perrašinėjimas; personalo komplektavimas; personalo vadybos konsultacijos; prekių pardavimo skatinimas (kitiems); prekių pateikimas žiniasklaidoje pardavimo reikmėms; prekių rodymas; prekių užsakymų administracinis tvarkymas; psichologinis testavimas personalo parinkimo reikmėms; radijo reklama; reklama paštu; reklaminės medžiagos nuoma; reklaminės medžiagos tobulinimas; reklaminių filmų gamyba; reklaminių skelbimų platinimas; reklaminių skilčių rengimas; reklaminių tekstų rašymas; reklaminių tekstų skelbimas; reklamos agentūros; reklamos laiko nuoma žiniasklaidoje; reklamos pristatymas paštu; reklamos vietų nuoma; rėmėjų paieška; rinkodara; rinkos nagrinėjimas; rinkotyra; samdos agentūros; savikainos analizė; sąskaitų būklės apyskaitų sudarymas; sąskaitų-faktūrų išrašymas; sekretoriavimas; skelbimų klijavimas; smulkių prekių pardavimo automatų nuoma; spausdinimas (mašinėle); statistinių duomenų rinkimas; stenografavimas; tekstų dorojimas; telefoniniai atsakymai (kai abonentas nepasiekiamas); telekomunikacinių paslaugų užsakymas (kitiems); telerinkodaros paslaugos; televizijos reklama; tiekimo paslaugos kitiems (prekių ir paslaugų pirkimas kitiems verslams); trečiųjų asmenų prekių ir paslaugų licencijavimo komercinis administravimas; verslo informacija; verslo nagrinėjimas; verslo operacijų įvertinimas; verslo organizavimo konsultacijos; verslo patikrinimai; verslo perkėlimo paslaugos; verslo specialistų konsultacijos; verslo tyrimai; verslo vadyba (sportininkams); verslo vadybos ir organizavimo konsultacijos; verslo vadybos konsultacijos; verslo vadybos pagalba; verslo vadybos patarėjų paslaugos; viešas reklamavimas; viešasis elektroninis reklamavimas kompiuterių tinkle; viešbučių verslo vadyba; verslo auditas; verslo efektyvumo (veiksmingumo) specialistų paslaugos; visuomenės informavimas.

41 švietimas; mokymas; pramogos; sportinė ir kultūrinė veikla; abonementinės bibliotekos; akademijos (mokymas); asmeninių trenerių paslaugos (kūno rengybos treniruotės); atrakcionų parkai; bilietų agentūrų paslaugos (pramogos); cirkai; dekoracijų nuoma; diskotekų paslaugos; diskotekų vedėjų paslaugos; egzaminavimas; elektroninė darbalaukinė leidyba; elektroninių knygų ir žurnalų tiesioginis publikavimas; elektroninių publikacijų tiesioginis pateikimas per kompiuterių tinklą (ne parsisiunčiamųjų); estrados artistų paslaugos; filmų kūrimas (išskyrus reklaminius); fizinis lavinimas; fotografavimas; fotoreportažų rengimas; gamybinė praktika (parodomoji); garso aparatūros nuoma; garso įrašų montavimas; garso įrašų nuoma; gestų kalbos vertimas; gimnastikos mokymas; gyvūnų dresavimas; golfo paslaugos; grožio konkursų rengimas; informacija apie poilsio ir pramogų renginius; instruktavimas; internatinės mokyklos; įrašų studijų paslaugos; kaligrafijos paslaugos; karaokės paslaugų parūpinimas; kasetinių vaizdo magnetofonų nuoma; kilnojamosios bibliotekos; kinematografijos reikmenų ir kino projektorių nuoma; kino filmų demonstravimas; kino filmų nuoma; kino juostų nuoma; kino studijos; klubų paslaugos (pramogos ar švietimas); knygų leidyba; kolokviumų rengimas ir vedimas; koncertų rengimas ir vedimas; konferencijų rengimas ir vedimas; kongresų rengimas ir vedimas; kultūros ar mokomųjų parodų rengimas; kūno rengybos treniruočių vedimas; lošimai; lošimo namų (kazino) paslaugos; loterijų rengimas; madų šou rengimas (pramogų reikmėms); mikrofilmavimas; miuzikholai; modelių parinkimas dailininkams; mokyklų paslaugos (švietimas); mokymas (mažos grupės ar vieno asmens); muziejų aprūpinimas eksponavimo reikmenimis; muzikos komponavimo paslaugos; muzikos kūrimas; naktiniai klubai; ne reklaminių tekstų rašymas; neakivaizdinis mokymas; orkestrų paslaugos; pasilinksminimai; pobūvių rengimas; poilsio ir pramogų vietų paslaugos; poilsio stovyklų paslaugos (pramoginių); povandeninio plaukiojimo reikmenų nuoma; praktinis mokymas (parodomasis); pramoginių ar mokomųjų konkursų rengimas; pramoginių rodinių (šou) kūrimas; pramoginių rodinių (šou) rengimas; pramogų informacija; pramogų paviljonų paslaugos; profesijos pasirinkimo konsultacijos; profesinis mokymas ir rengimas; profesinis perkvalifikavimas; radijo ir televizijos imtuvų nuoma; radijo ir televizijos programų kūrimas; radijo pramoginės laidos; religinis švietimas; reporterių paslaugos; scenaristų paslaugos; seminarų rengimas ir vedimas; simpoziumų rengimas ir vedimas; sporto aikščių nuoma; sporto įrenginių

nuoma (išskyrus transporto priemones); sporto renginių rengimas; sporto stovyklų paslaugos; sporto varžybų tvarkaraščių sudarymas; sporto varžybų rengimas; stadionų įrenginių nuoma; subtitravimas; sveikatos klubų paslaugos (sveikatinimas ir kūno rengybos treniruotės); šokių vakarų rengimas; švietimo informacija; švietimo paslaugos; teatro dekoracijų nuoma; teatro spektakliai; tekstų maketavimo paslaugos (ne reklaminių tekstų); tekstų skelbimas (išskyrus reklaminius); televizijos ar teatro studijų apšvietimo priemonių nuoma; televizijos ir radijo imtuvų nuoma; televizijos ir radijo programų rengimas; televizijos pramoginės laidos; teniso kortų nuoma; tiesioginių laidų rengimas; ugdomasis vadovavimas (mokymas); vaikų darželiai; vaizdajuosčių (videokasečių) nuoma; vaizdajuosčių įrašymas; vaizdajuosčių redagavimas; vaizdo filmų demonstravimas; vertėjų žodžiu paslaugos; vertimai; videofilmų gamyba; videokamerų nuoma; vietų užsakymas spektakliams; zoologijos sodų paslaugos; žaidimų įrangos nuoma; žaidimų paslaugos, teikiamos tiesiogiai per kompiuterių tinklą; žaislų nuoma.

42 mokslo ir technologijų paslaugos ir su tuo susiję tyrimai ir projektavimas; pramoninės analizės ir tyrimų paslaugos; kompiuterių programinės ir aparatinės įrangos projektavimas ir tobulinimas; apsaugos nuo kompiuterinių virusų paslaugos; architektų konsultacijos; architektų paslaugos; audinių bandymai; bakteriologiniai tyrimai; biologiniai tyrimai; chemikų paslaugos; cheminė analizė; cheminiai tyrimai; debesų nusodinimas; dokumentų skaitmeninimas (skenavimas); drabužių modeliavimas; duomenų ar dokumentų konvertavimas iš fizinių laikmenų į elektronines laikmenas; energijos auditas; eskizų darymas (pramoninis dizainas); fizika (tyrimai); geologinė paieška; geologinė žvalgyba; geologiniai tyrinėjimai; informacinių technologijų (IT) konsultavimo paslaugos; interjero dizainas; internetinių paieškos sistemų parūpinimas; inžinerija; inžineriniai darbai (ekspertizė); kalibravimas (matavimai); kambarių interjero dizainas; klinikiniai tyrimai; kokybės tikrinimas; kokybinis stačiojo miško įvertinimas; kokybinis vilnų įvertinimas; kompiuterinės programinės įrangos įtaisymas; kompiuterinių programų priežiūra; kompiuterių aparatinės įrangos projektavimo ir tobulinimo konsultacijos; kompiuterių duomenų atkūrimas; kompiuterių nuoma; kompiuterių programinės įrangos atnaujinimas; kompiuterių programinės įrangos konsultacijos; kompiuterių programinės įrangos projektavimas; kompiuterių programinės įrangos techninė priežiūra; kompiuterių programų dubliavimas; kompiuterių programų ir duomenų konvertavimas (ne fizinis); kompiuterių programų nuoma; kompiuterių programų rengimas; kompiuterių sistemų analizė; kompiuterių sistemų projektavimas; kompiuterių sistemų stebėsena per nuotolinę prieigą; kompiuterių svetainių (visuotinio kompiuterių tinklo svetainių) priskyrimas; konsultacijos dėl energijos taupymo; kosmetikos tyrimai; mechanikos tyrimai; medžiagų bandymai; meninio dizaino paslaugos; meno kūrinių tikrumo nustatymas; meteorologinė informacija; miestų planavimas; moksliniai tyrimai; mokslinė informacija, naujų produktų tyrimas ir kūrimas (paslaugos kitiems); patarimai ir konsultacijos dėl taršos anglies dioksidu mažinimo; programinė įranga kaip paslauga (SaaS); mokslinių laboratorijų paslaugos; naftos gręžinių bandymai; naftos telkinių paieška; naftos žvalgyba; naudotinų naftos telkinių tyrimai; orų prognozavimas; povandeniniai tyrinėjimai; pramoninis dizainas; pramoninis konstravimas; rašysenos tyrimas (grafologija); serverių priegloba; statybų projektavimas; taros ir pakuočių dizainas; techniniai tyrimai; techninių projektų tyrimai; tyrimai aplinkosaugos srityje; topografinės nuotraukos; transporto priemonių techninė apžiūra; vandens tyrimai; visuotinio kompiuterių tinklo svetainių kūrimas ir palaikymas kitiems; visuotinio kompiuterių tinklo svetainių projektavimo konsultacijos; žiniatinklio serverių nuoma.

45 juridinės paslaugos; asmenų ir nuosavybės apsaugos paslaugos; asmeninės ir visuomeninės kitų teikiamos paslaugos, susijusios su individų poreikių tenkinimu; asmeninė apsauga; alternatyvaus ginčų sprendimo paslaugos; apsauga; apsauginių signalizacijų priežiūra; apsaugos konsultacijos; arbitražas; asmens kilmės tyrimai; atstovavimo bylose (bylinėjimosi) paslaugos; autorių teisių vadyba; bagažo tikrinimas saugumo tikslais; civilinės metrikacijos biurai; dingusių žmonių paieška; drabužių nuoma; gaisrų gesinimas; gamyklų tikrinimas saugumo tikslais; genealoginiai tyrimai; gesintuvų nuoma; gyvūnėlių priežiūra (šeimininkams nesant); horoskopų sudarymas; intelektinės nuosavybės konsultacijos; intelektinės nuosavybės licencijavimas; intelektinės nuosavybės priežiūros paslaugos; įvaikinimo agentūrų paslaugos; jaunų merginų lydėjimas viešosiose vietose; kompiuterinių programų licencijavimas (juridinės paslaugos); kremavimas; laidojimo biurai; laidotuvės; naktinė slauga; namų priežiūra; prarastos nuosavybės grąžinimas; priešgaisrinės signalizacijos nuoma; religinių renginių rengimas; seifų nuoma; seklių agentūros; spynų atrakinimas; sričių vardų registravimas (juridinės paslaugos); susitikimų paslaugos; tarpininkavimas; teisiniai tyrimai; vaikų priežiūra; vakarinių drabužių nuoma; vestuvių iškilmių planavimas ir rengimas.

---

(111) **68483**
(151) 2014 03 24
(210) 2013 0678
(220) 2013 04 25
(181) 2023 04 25
(732) EUROAPOTHECA, UAB, Lvovo g. 25, LT-09320 Vilnius, LT
(740) Reda Žabolienė, 7, Advokatės Redos Žabolienės kontora METIDA, Verslo centras VERTAS, Gynėjų g. 16, LT-01109 Vilnius, LT

(540)



(531) 3.11, 24.13, 29.1

(591) raudona, žalia, balta.

(511)

5 farmacijos preparatai; higienos preparatai medicinos reikmėms; dietiniai produktai (medicinos reikmėms), kūdikių maistas; pleistrai, tvarsliava; dantų plombavimo ir dantų išlajų gamybos medžiagos; dezinfekavimo preparatai.

16 popierius, kartonas ir jų gaminiai, nepriskirti prie kitų klasių; spaudiniai; fotonuotraukos; mokomoji medžiaga ir vaizdinės priemonės (išskyrus aparatūrą).

35 reklama; verslo vadyba; verslo tvarkyba; įstaigų veikla; prekių pardavimo skatinimas (kitiems); dietinio maisto, maisto papildų, kosmetikos, farmacijos, higienos, chirurgijos, medicinos prekių, aparatų ir prietaisų, dantų miltelių ir pastų, kūdikių maisto, pleistrų ir tvarsliavos, dantų plombavimo ir dantų išlajų gamybos medžiagų, žaizdų siuvimo medžiagų sukaupimas (išskyrus vežimą) kitiems, teikiantis pirkėjams galimybę apžiūrėti ir įsigyti tų prekių.

41 švietimas; mokymas; pramogos; sportinė ir kultūrinė veikla; abonementinės bibliotekos; akademijos (mokymas); asmeninių trenerių paslaugos (kūno rengybos treniruotės); atrakcionų parkai; bilietų agentūrų paslaugos (pramogos); cirkai; dekoracijų nuoma; diskotekų paslaugos; diskotekų vedėjų paslaugos; egzaminavimas; elektroninė darbalaukinė leidyba; elektroninių knygų ir žurnalų tiesioginis publikavimas; elektroninių publikacijų tiesioginis pateikimas per kompiuterių tinklą (ne parsisiunčiamųjų); estrados artistų paslaugos; filmų kūrimas (išskyrus reklaminius); fizinis lavinimas; fotografavimas; fotoreportažų rengimas; gamybinė praktika (parodomoji); garso aparatūros nuoma; garso įrašų montavimas; garso įrašų nuoma; gestų kalbos vertimas; gimnastikos mokymas; gyvūnų dresavimas; golfo paslaugos; grožio konkursų rengimas; informacija apie poilsio ir pramogų renginius; instruktavimas; internatinės mokyklos; įrašų studijų paslaugos; kaligrafijos paslaugos; karaokės paslaugų parūpinimas; kasetinių vaizdo magnetofonų nuoma; kilnojamosios bibliotekos; kinematografijos reikmenų ir kino projektorių nuoma; kino filmų demonstravimas; kino filmų nuoma; kino juostų nuoma; kino studijos; klubų paslaugos (pramogos ar švietimas); knygų leidyba; kolokviumų rengimas ir vedimas; koncertų rengimas ir vedimas; konferencijų rengimas ir vedimas; kongresų rengimas ir vedimas; kultūros ar mokomųjų parodų rengimas; kūno rengybos treniruočių vedimas; lošimai; lošimo namų (kazino) paslaugos; loterijų rengimas; madų šou rengimas (pramogų reikmėms); mikrofilmavimas; miuzikholai; modelių parinkimas dailininkams; mokyklų paslaugos (švietimas); mokymas (mažos grupės ar vieno asmens); muziejų aprūpinimas eksponavimo reikmenimis; muzikos komponavimo paslaugos; muzikos kūrimas; naktiniai klubai; ne reklaminių tekstų rašymas; neakivaizdinis mokymas; orkestrų paslaugos; pasilinksminimai; pobūvių rengimas; poilsio ir pramogų vietų paslaugos; poilsio stovyklų paslaugos (pramoginių); povandeninio plaukiojimo reikmenų nuoma; praktinis mokymas (parodomasis); pramoginių ar mokomųjų konkursų rengimas; pramoginių rodinių (šou) kūrimas; pramoginių rodinių (šou) rengimas; pramogų informacija; pramogų paviljonų paslaugos; profesijos pasirinkimo konsultacijos; profesinis mokymas ir rengimas; profesinis perkvalifikavimas; radijo ir televizijos imtuvų nuoma; radijo ir televizijos programų kūrimas; radijo pramoginės laidos; religinis švietimas; reporterių paslaugos; scenaristų paslaugos; seminarų rengimas ir vedimas; simpoziumų rengimas ir vedimas; sporto aikščių nuoma; sporto įrenginių nuoma (išskyrus transporto priemones); sporto renginių rengimas; sporto stovyklų paslaugos; sporto varžybų tvarkaraščių sudarymas; sporto varžybų rengimas; stadionų įrenginių nuoma; subtitravimas; sveikatos klubų paslaugos (sveikatinimas ir kūno rengybos treniruotės); šokių vakarų rengimas; švietimo informacija; švietimo paslaugos; teatro dekoracijų nuoma; teatro spektakliai; tekstų maketavimo paslaugos (ne reklaminių tekstų); tekstų skelbimas (išskyrus reklaminius); televizijos ar teatro studijų apšvietimo priemonių nuoma; televizijos ir radijo imtuvų nuoma; televizijos ir radijo programų rengimas; televizijos pramoginės laidos; teniso kortų nuoma; tiesioginių laidų rengimas; ugdomasis vadovavimas (mokymas); vaikų darželiai; vaizdajuosčių (videokasečių) nuoma; vaizdajuosčių įrašymas; vaizdajuosčių redagavimas; vaizdo filmų demonstravimas; vertėjų žodžiu paslaugos; vertimai; videofilmų gamyba; videokamerų nuoma; vietų užsakymas spektakliams; zoologijos sodų paslaugos; žaidimų įrangos nuoma; žaidimų paslaugos, teikiamos tiesiogiai per kompiuterių tinklą; žaislų nuoma.

44 medicinos paslaugos; veterinarijos paslaugos; žmonių higieninė ir grožio priežiūra; farmacininkų konsultacijos; optikų paslaugos; akušerinės paslaugos; apvaisinimo in vitro paslaugos; aromaterapijos paslaugos; chiropraktika; chirurgija; plastinė chirurgija; fizioterapija; globos namai; grožio salonai; kirpyklos; medicinos klinikų paslaugos; kraujo perpylimo stotys; ligoninės;

manikiūras; masažas; medicinos pagalba; slaugos namai; sveikstančiųjų slaugos namai; sanitarinių įrengimų nuoma; turkiškosios pirtys; viešosios pirtys higienos reikmėms; plaukų persodinimas; psichologų paslaugos; sergančiųjų priklausomybės ligomis reabilitacija; receptų išrašymo farmacininkų paslaugos; sanatorijos; saunų paslaugos; slaugymas (medicininis); slaugos namai; soliariumų paslaugos; odontologijos paslaugos; sveikatos priežiūra; tatuiravimas; telemedicinos paslaugos; veterinarijos pagalba; vizažistų paslaugos.

---

(111) **68484**
(151) 2014 03 24
(210) 2013 0733
(220) 2013 05 03
(181) 2023 05 03
(732) MB „COFFEE PLUS“, J. Simpsono g. 11, LT-00135 Palanga, LT
(740) Nijolė Nemcevičienė, 19, Nijolės Nemcevičienės patentinių paslaugų firma, Laisvės al. 101A - 105, LT-44291 Kaunas, LT
(540)



(531) 16.3, 17.1, 26.4, 26.4, 29.1
(591) žalia, balta, tamsiai ruda, šviesiai ruda, žalsva.
(511)

30 kava, arbata, kakava, kavos gėrimai, kavos gėrimai su pienu, kavos pakaitalai, cikorija (kavos pakaitalas), kakavos gėrimai, kakavos produktai.

35 kavos ir kakavos produktų, greitai paruošiamo maisto produktų ir gėrimų sukaupimas (išskyrus vežimą) kitiems, teikiantis pirkėjams galimybę patogiai apžiūrėti ir įsigyti tų prekių.

---

(111) **68485**
(151) 2014 03 24
(210) 2013 0734
(220) 2013 05 03
(181) 2023 05 03
(732) UAB „HELVINA“, Savanorių pr.271, LT-50131 Kaunas, LT
(740) Nijolė Viktorija Mickevičienė, 11, Panerių g. 79A, LT-48425 Kaunas, LT
(540)



(531) 25.7, 27.5, 29.1
(591) raudona.
(511)

1 chemijos produktai, naudojami pramonėje; neapdirbtos sintetinės dervos ir plastikai; ugnies gesinimo mišiniai; metalų grūdinimo ir litavimo preparatai; klijai pramonės reikmėms; antifrizai; antistatikai (ne buities reikmėms); atsparumą ugniai suteikiantys preparatai; automobilių kėbulų glaistai; lako pašalinimo medžiagos; padangų taisymo mišiniai; akumuliatorių pakartotinio įkrovimo parūgštintas vanduo; pavarų dėžės skystis; radiatorių plovimo chemikalai; transporto priemonių variklių aušalai; variklių degalų cheminiai priedai; variklių dekarbonizavimo (nuodegų šalinimo) chemikalai; vulkanizavimo preparatai.

2 dažai, politūros, lakai; antikorozinės medžiagos; dažymo medžiagos; beicai; metalų folija ir milteliai dažytojams; važiuoklių apsauginės dangos.

3 valymo, poliravimo, šveitimo ir švitrinamojo apdirbimo preparatai; muilas; automobilių priekinių stiklų valymo skysčiai.

---

(111) **68486**
(151) 2014 03 24
(210) 2013 0736
(220) 2013 05 06
(181) 2023 05 06
(732) VŠĮ CPO LT, Gedimino pr. 38, LT-01104 Vilnius, LT

(540)

CPO.
centrinė perkančioji organizacija

(531) 27.5, 29.1
(591) juoda, mėlyna.
(511)
35 įstaigų veikla.

---

(111) **68487**
(151) 2014 03 24
(210) 2013 0740
(220) 2013 05 06
(181) 2023 05 06
(732) UŽDAROJI AKCINĖ BENDROVĖ „BRP INVEST“, Kernavės g. 86, LT-08216 Vilnius, LT
(740) Gediminas Pranevičius, 54, Advokatų kontora VARUL, Konstitucijos pr. 7, LT-09308 Vilnius, LT
(540)

OZO TRIKAMPIS

(531) 26.1, 26.3, 29.1
(591) žalia, pilka, balta.
(511)
35 reklama; verslo vadyba; verslo tvarkyba; įstaigų veikla; algalapių parengimas; artistų verslo vadyba; biuro mašinų ir įrengimų nuoma; buhalterinė apskaita; dokumentų dauginimas; duomenų paieška kompiuterių rinkmenose (kitiems); ekonominis prognozavimas; fotokopijavimas; fotokopijavimo mašinų nuoma; importo ir eksporto agentūros; informacijos rinkimas kompiuterinėse duomenų bazėse; informacijos sisteminimas kompiuterinėse duomenų bazėse; kainų palyginimo paslaugos; komercijos ar pramonės vadybos pagalba; komercinė informacija ir patarimai vartotojams (konsultacijų teikimas); komercinės informacijos agentūros; kompiuterizuotas rinkmenų (bylų) tvarkymas; laikraščių užsakymas (kitiems); madų šou rengimas pardavimo skatinimo reikmėms; maketavimo paslaugos reklamos tikslams; mažmeninė ir didmeninė prekyba farmacijos, veterinarijos ir higienos preparatais bei medicinos reikmenimis; modelių paslaugos (reklamos reikmėms ar pardavimui skatinti); mokesčių apskaičiavimas; mugių rengimas (komercijos ar reklamos reikmėms); naujienų apžvalgų paslaugos; nuomonių tyrimas; pardavimas aukcione; parduotuvių vitrinų puošimas (tvarkymas); parodų rengimas komercijos ar reklamos reikmėms; paslaugų nuoma (verslo pagalba); pavyzdžių platinimas; perrašinėjimas; personalo komplektavimas; personalo vadybos konsultacijos; prekių pardavimo skatinimas (kitiems); prekių pateikimas žiniasklaidoje pardavimo reikmėms; prekių rodymas; prekių užsakymų administracinis tvarkymas; psichologinis testavimas personalo parinkimo reikmėms; radijo reklama; reklama paštu; reklaminės medžiagos nuoma; reklaminės medžiagos tobulinimas; reklaminių filmų gamyba; reklaminių skelbimų platinimas; reklaminių skilčių rengimas; reklaminių tekstų rašymas; reklaminių tekstų skelbimas; reklamos agentūros; reklamos laiko nuoma žiniasklaidoje; reklamos pristatymas paštu; reklamos vietų nuoma; rėmėjų paieška; rinkodara; rinkos nagrinėjimas; rinkotyra; samdos agentūros; savikainos analizė; sąskaitų būklės apyskaitų sudarymas; sąskaitų-faktūrų išrašymas; sekretoriavimas; skelbimų klijavimas; smulkių prekių pardavimo automatų nuoma; spausdinimas (mašinėle); statistinių duomenų rinkimas; stenografavimas; tekstų dorojimas; telefoniniai atsakymai (kai abonentas nepasiekiamas); telekomunikacinių paslaugų užsakymas (kitiems); telerinkodaros paslaugos; televizijos reklama; tiekimo paslaugos kitiems (prekių ir paslaugų pirkimas kitiems verslams); trečiųjų asmenų prekių ir paslaugų licencijavimo komercinis administravimas; verslo informacija; verslo nagrinėjimas; verslo operacijų įvertinimas; verslo organizavimo konsultacijos; verslo patikrinimai; verslo perkėlimo paslaugos; verslo specialistų konsultacijos; verslo tyrimai; verslo vadyba (sportininkams); verslo vadybos ir organizavimo konsultacijos; verslo vadybos konsultacijos; verslo vadybos pagalba; verslo vadybos patarėjų paslaugos; viešas reklamavimas; viešasis elektroninis reklamavimas kompiuterių tinkle; viešbučių verslo vadyba; verslo auditas; verslo efektyvumo (veiksmingumo) specialistų paslaugos; visuomenės informavimas.

---

(111) **68488**
(151) 2014 03 24
(210) 2013 0741
(220) 2013 05 06
(181) 2023 05 06
(732) UAB „VIČIŪNŲ GRUPĖ“, V. Krėvės pr. 97, LT-50369 Kaunas, LT
(740) Telesforas Urbaitis, 46, Advokatas Telesforas Urbaitis, Gedimino pr. 28/2-801, LT-01104 Vilnius, LT
(540)

RIDO

(511)

29 mėsa, žuvis, paukštiena ir žvėriena; mėsos ekstraktai; konservuoti, šaldyti, džiovinti, virti ir kepti vaisiai ir daržovės; drebučiai, uogienės, kompotai; kiaušiniai; pienas ir pieno produktai; maistiniai aliejai ir riebalai; ajvar (konservuotos paprikos); alavijai (žmonių maistui); albuminas (kulinarijos reikmėms); albumininis pienas; alginatai (kulinarijos reikmėms); alyvų aliejus (maistui); ančiuviai (žuvys); apdoroti žemės riešutai; apdoroti žuvų ikrai; apdorotos saulėgrąžų sėklos; apdorotos sėklos; austrės (negyvos); baltymingasis pienas; bekoniena; buljonai; bulvių dribsniai; bulvių sklindžiai; bulvių traškučiai; cukruoti vaisiai; daržovių putėsiai; daržovių salotos; daržovių sriubų preparatai; daržovių sriubų ruošiniai; daržovių sultys (maistui ruošti); datulės; dešros; dešros tešloje; dygliuotieji omarai (negyvi); džiovinti kokosų riešutai; džiovintos daržovės; gaivieji kiaušininiai kokteiliai; gyvuliniai riebalai (maistui); gyvulių kaulų smegenys (maistui); grietinė; grietinėlė (pieno produktas); grietininis kremas; holoturijos (negyvos); ikrai; imbierinė uogienė; jauniklių paukštiena; jogurtas; juodųjų žirnių pasta (hummus); jūros dumblių ekstraktai (maistui); jūrų moliuskai (negyvi); kakavos sviestas; kefyras; kepenys; kepenų pastos; kepenų paštetas; kiauliena; kiaulienos gaminiai; kiaušinių baltymai; kiaušinių milteliai; kiaušinių tryniai; kimči (fermentuotos daržovės); kokosų aliejus; kokosų riebalai; kokosų sviestas; kompotai; konservuota mėsa; konservuota mėsa (skardinėse); konservuota žuvis; konservuota žuvis (skardinėse); konservuoti česnakai; konservuoti grybai; konservuoti lęšiukai; konservuoti svogūnai; konservuoti trumai (grybai); konservuoti vaisiai; konservuoti vaisiai (skardinėse); konservuoti žirneliai; konservuotos alyvos; konservuotos daržovės; konservuotos daržovės (skardinėse); konservuotos pupos; konservuotos sojų pupelės (maistui); kornišonai (jauni agurkėliai); kraujinė dešra; krevetėlės (negyvos); krevetės (negyvos); kroketai; kukurūzų aliejus; kumysas; kumpiai; lašišos; laukinių paukščių bei žvėrių mėsa (laukiniena); lecitinas (kulinarijos reikmėms); lydyti kiauliniai taukai (maistui); maistiniai riebalai; maistiniai žuvų klijai; margarinas; marmeladas; mėsos drebučiai; midijos (negyvos); moliuskai (negyvi); naminiai paukščiai (mėsos produktai); neriebūs bulvių traškučiai; obuolių tyrė; omarai (negyvi); palmių aliejus (maistui); palmių riešutų aliejus (maistui); paruošti riešutai; pektinas (kulinarijos reikmėms); pieno fermentai (kulinarijos reikmėms); pieno gėrimai (pieno pagrindu); pieno išrūgos; pieno kokteiliai; pieno raugas (sūriams gaminti); pikalilis (marinatas su pjaustytomis daržovėmis ir aštriais prieskoniais); pikuliai; plakta grietinėlė; pomidorų piurė; pomidorų sultys (maistui ruošti); rapsų aliejus (maistui); rauginti kopūstai; razinos; riaženka (fermentuotas kaitintas pienas); riebalinės medžiagos (maistinių riebalų gamybai); riebūs sumuštinių mišiniai; rūgpienis; sardinės; saulėgrąžų aliejus (maistui); sėmenų aliejus (kulinarijos reikmėms); sezamų aliejus; sezamų sviestas; silkės; skrudinti jūros augalai; smulkinti migdolai; sojos pienas (pieno pakaitalas); sojų pupelių varškė; spanguolių padažai (kompotai); spiritu konservuoti vaisiai; sraigių kiaušinėliai (maistui); sriubos; sriubų koncentratai; sriubų ruošiniai; sūdyta žuvis; sūdyti mėsos produktai; sultiniai; sultinių koncentratai; sultinių ruošiniai; sutirštintas pienas; sūris; sviestas; šilkaverpių lėliukės (žmonių maistui); šokoladinis sviestas; tunai; vaisiniai užkandžiai; vaisių kompotai; vaisių minkštimas; vaisių salotos; vaisių traškučiai; vaisių želė; vaisių žievelės; valgomasis aliejus; valgomieji kaulų taukai; varškė; vėžiagyviai (negyvi); vėžiai (negyvi); virtos, keptos daržovės; žarnokai; želatina; žemės riešutų sviestas; žiedadulkės (paruoštos maistui); žuvies gaminiai; žuvys (negyvos); žuvų filė; žuvų maisto produktai; žuvų miltai (žmonių maistui); žuvų putėsiai.

---

(111) **68489**
(151) 2014 03 24
(210) 2013 0742
(220) 2013 05 06
(181) 2023 05 06
(732) UAB „GENERAL FINANCING“, Perkūnkiemio g. 3, LT-12127 Vilnius, LT
(540)



(531) 2.9, 4.5, 29.1

(591) geltona, oranžinė, balta, juoda.

(511)

36 draudimas; finansinės operacijos; piniginės operacijos; nekilnojamojo turto operacijos; anglies dioksido kreditų pardavimo tarpininkavimas; antikvarinių daiktų įvertinimas; atsiskaitymų ne grynaisiais pinigais sistema (kliringas); banko operacijos; biržos kursų kitimo informacija; biržos maklerių paslaugos; būsto agentūros (butai); butų nuoma; čekių patikrinimas; dalimis padengiamos paskolos; daugiabučių namų valdymas; debeto kortelių paslaugos; draudimas nuo gaisro; draudimas nuo nelaimingų atsitikimų; draudimo informacija; draudimo konsultacijos; draudimo rizikos vertintojų (aktuarų) paslaugos; draudimo tarpininkavimas (draudimo makleriai); elektroninės banko operacijos; elektroninis lėšų pervedimas; elektroninis pinigų pervedimas; faktoringas; finansavimo paslaugos; finansinė informacija; finansinė parama; finansinės analizės; finansinės konsultacijos; finansinės veiklos vadyba; finansinis įvertinimas (draudimo, banko operacijų, nekilnojamojo turto); finansinis įvertinimas (ekspertizė); finansinis įvertinimas stačio miško; finansinis vilnų įvertinimas; garantijos; gyvenamųjų patalpų nuoma; gyvybės draudimas; hipotekos paskolos; investicijų fondai; išperkamosios nuomos finansavimas; jūrinis draudimas; juvelyrinių dirbinių (brangenybių) įvertinimas; juvelyrinių dirbinių įvertinimas; kapitalo investavimas; kelioninių čekių išleidimas; kontorų nuoma (nekilnojamas turtas); kredito agentūros; kredito kortelių išleidimas; kredito kortelių paslaugos; labdaros fondų lėšų rinkimas; laidavimo įsipareigojimai; laidavimo paslaugos; lėšų investavimas; meno kūrinių įvertinimas; muitinės tarpininkų veikla (muitinės makleriai); nekilnojamojo turto agentūros; nekilnojamojo turto įvertinimas; nekilnojamojo turto nuoma; nekilnojamojo turto nuomos agentūros; nekilnojamojo turto tarpininkų veikla (nekilnojamojo turto makleriai); nekilnojamojo turto valdymas; numizmatinis įvertinimas; nuompinigių rinkimas; palūkanavimas (lombardų veikla); paskolos (finansinės); pašto ženklų įvertinimas; patikėtinis (turto); patikėtinių veikla; pensijų mokėjimo paslaugos; pinigų keitimas; pinigų rinkliavų rengimas; pirkimo išsimokėtinai finansavimas; remonto įkainių įvertinimas (finansinis įvertinimas); rentos rinkimas; saugojimas seifuose; savišalpos fondo paslaugos; skolinimas už vertybinius popierius; skolinimosi patarėjų paslaugos; skolų inkasavimo agentūros; sveikatos draudimas; tarpininkavimas (maklerių veikla); tarpuskaitos namai (finansiniai); taupomųjų bankų paslaugos; ūkių nuoma; verslo likvidavimo paslaugos (finansinės); vertybinių popierių išleidimas; vertybinių popierių supirkimo ir pardavimo tarpininkavimas (vertybinių popierių makleriai); vertybių saugojimas.

(111) **68490**

(151) 2014 03 24

(210) 2013 0751

(220) 2013 05 07

(181) 2023 05 07

(732) UAB „VAISIŲ SULTYS“, Arimų g. 29, LT-11114 Vilnius, LT

(740) Marija Lenkutienė, 6, Patentinių paslaugų centras, UAB, J.Basanavičiaus g. 11/1, LT-03108 Vilnius, LT

(540)



(531) 5.3, 26.1, 29.1

(591) raudona, balta, žalia.

(511)

32 daržovių sultys (gėrimai); esencijos (gėrimams gaminti); gaivieji alavijų gėrimai; gaivieji aperityvai; gaivieji gėrimai; gaivieji kokteiliai; gaivieji medaus gėrimai; gaivieji vaisių ekstraktai; gaivieji vaisių sulčių gėrimai; gazuotas vanduo; gazuoto vandens gaminimo preparatai; geriamas vanduo (buteliuose); gėrimų gaminimo preparatai; gira (gaivusis gėrimas); izotoniniai (netonizuojantys) gėrimai; ličio vanduo (gaivusis gėrimas su ličio druskomis); likerių gaminimo preparatai; limonadai; migdolų pienas (gėrimas); mineralinis vanduo (gėrimas); misa; oršadas (migdolų pieno gėrimas); pomidorų sultys (gėrimas); sarsaparylius (gaivusis gėrimas); selteris; sidras (gaivieji gėrimai); sirupai (gėrimams); sirupai (limonadui); sodos vanduo; šerbetas (gėrimas); tiršti vaisių kokteiliai; vaisių nektarai (gaivieji); vaisių sultys; vynuogių misa (nefermentuota); žemės riešutų pienas (gaivusis gėrimas).

(111) **68491**

(151) 2014 03 24

(210) 2013 0952

(220) 2013 06 03

(181) 2023 06 03

(732) UAB „SENUKŲ PREKYBOS CENTRAS“, Pramonės pr. 6, LT-51267 Kaunas, LT

(740) Reda Žabolienė, 7, Advokatės Redos Žabolienės kontora METIDA, Verslo centras VERTAS, Gynėjų g. 16, LT-01109 Vilnius, LT

(540)



(531) 25.5, 26.4, 27.5

(511)

1 chemijos produktai, naudojami pramonėje, mokslo reikmėms, fotografijoje, žemės ūkyje, sodininkystėje ir miškininkystėje; neapdirbtos sintetinės dervos ir plastikai; trąšos; ugnies gesinimo mišiniai; metalų grūdinimo ir litavimo preparatai; maisto produktų konservavimo cheminės medžiagos; rauginės medžiagos; klijai pramonės reikmėms; acetanhidridas (acto rūgšties anhidridas); acetatai (cheminės medžiagos); acetilceliuliozė (neapdorota); acetilenas; acetileno tetrachloridas; acetonas; acto rūgštis; aerozolių dujos; afišų klijai; agarai; akmens druska; akrilinės dervos (neapdorotos); aktinis; aktyvintosios anglys; akumuliatorių pakartotinio įkrovimo parūgštintas vanduo; akumuliatorių sulfatų šalinimo skysčiai; akumuliatorių tirpalai nuo putojimo; alaus konservantai; alaus skaidrinimo ir konservavimo medžiagos; alavo dichloridas; albuminas (gyvūninė arba augalinė žaliava); albumino popierius; aldehidai; alginatai (maisto pramonei); alginatai (pramonės reikmėms); aliejai (maisto konservavimo); aliejai (odų dirbimo); aliejai (odų rauginimo); aliejinis cementas (glaistas); aliejų atskyrimo chemikalai; aliejų cheminiai priedai; aliejų dispergatoriai; aliejų gryninimo chemikalai; aliejų skaidrinimo chemikalai; aliuminio acetatas; aliuminio alūnas; aliuminio chloridas; aliuminio hidroksidas; aliuminio jodidas; aliuminio oksidas; aliuminio silikatas; alkaloidai; alkoholis; alūnas; americis; amoniakas; amoniakas (bevandenis); amoniakatai; amonio aldehidas; amonio alūnas; amonio chloridas; amonio druskos; amonio hidroksidas; angliavandeniai; anglies rūgštis; anglies sulfidas; anglies tetrachloridas; anglis; anglis (filtrų); anglių skalsinimo preparatai; anhidridai (rūgščių anhidridai); antidetonatoriai (vidaus degimo varikliams); antifrizai; antiinkrustantai (medžiagos nuo apnašų); antistatikai (ne buities reikmėms); antranilo rūgštis; apdailos ir gruntavimo glitas (šlichtas); apdailos plytelių klijai; apnašų šalinimo preparatai; apnašų šalinimo preparatai (ne buities reikmėms); apretai (odų, išskyrus aliejus); apretai (tekstilės); apsauginės suvirinimo dujos; argonas; arsenas; arsenito rūgštis; astatas; atklijavimo ir atskyrimo preparatai; atklijavimo medžiagos (cheminiai krakmolo skystinimo preparatai); atklijavimo preparatai; atominių reaktorių kuras; atsparumą ugniai suteikiantys preparatai; audinių nelaidumo vandeniui chemikalai; audinių ryškinimo chemikalai; augalų augimo reguliavimo preparatai; aukso druskos; automobilių kėbulų glaistai; avalynės klijai; azotas; azoto kalkės (trąša); azoto monoksidas; azoto trąšos; bakteriniai preparatai (ne medicinos ir veterinarijos reikmėms); bakteriologiniai acetifikavimo preparatai; bakteriologiniai preparatai (ne medicinos ir veterinarijos reikmėms); balinančiosios žemės (tekstilės pramonei); baltymai (gyvūniniai) (žaliava); baltymai (žaliava); bario junginiai; bario oksidas; bario sulfatas; baris; baritai; barito popierius; baterijų pakartotinio įkrovimo parūgštintas vanduo; baterijų tirpalai nuo putojimo; bazės (cheminiai preparatai); bėgančias kojinių akis sulaikančios medžiagos; bentonitas; benzeno dariniai; benzeno eilės rūgštys; benzoinė rūgštis; berklis; betono konservantai (išskyrus dažus ir aliejus); betono putinimo cheminės medžiagos; betono rišamosios medžiagos; biocheminiai katalizatoriai; biologiniai preparatai (ne medicinos ir veterinarijos reikmėms); biologinių audinių kultūros (ne medicinos ar veterinarijos reikmėms); bismutas; bismuto bazinis galatas; bismuto nitritas (chemijos reikmėms); blyksčių lempų preparatai; blukikliai (pramonės reikmėms); blukinimo preparatai (blukikliai) (pramonės reikmėms); boksitai; boraksas (borato rūgštys); boro rūgštis (pramonės reikmėms); branduolinių reaktorių lėtikliai; bromas (chemijos reikmėms); bulvių krakmolas (pramonės reikmėms); celiuliozė; celiuliozės dariniai (cheminės medžiagos); celiuliozės esteriai (pramonės reikmėms); celiuliozės eteriai (pramonės reikmėms); cemento atsparumo vandeniui preparatai (išskyrus dažus); cemento konservantai (išskyrus dažus ir aliejus); ceris; cezis; chemikalai nuo audinių dėmėjimosi; cheminės audinių įmirkymo (impregnavimo) medžiagos; cheminės laboratorinės analizės medžiagos (ne medicinos ar veterinarijos reikmėms); cheminės medžiagos (pramonės reikmėms); cheminės medžiagos miškų ūkiui (išskyrus fungicidus, herbicidus, insekticidus ir paraziticidus); cheminės medžiagos nuo kondensacijos; cheminės medžiagos žemės ūkiui (išskyrus fungicidus, herbicidus, insekticidus ir paraziticidus); cheminės odų įmirkymo (impregnavimo) medžiagos; cheminiai aliejų priedai; cheminiai kondensaciniai preparatai; cheminiai preparatai mokslo reikmėms (ne medicinos ar veterinarijos reikmėms); cheminiai preparatai nuo kviečių ligų (kūlių); cheminiai preparatai nuo langų stiklų dulsvėjimo; cheminiai preparatai nuo pelėsių;

cheminiai preparatai nuo vynmedžių ligų; cheminiai reagentai (ne medicinos ar veterinarijos reikmėms); cheminiai tvirtikliai (gumos); cheminiai tvirtikliai (popieriaus); chirurginių tvarsčių lipniosios medžiagos; chloras; chloratai; chloridai; chlorido rūgštis (druskos rūgštis); chlorkalkės; cholio rūgštis; chromatai; chromato rūgštis; chromo (III) druskos; chromo alūnas; chromo druskos; chromo oksidas; cianidai; ciano druskos (cianidai); cianotipijos tirpalai; cimenas; cinkavimo preparatai; cinkavimo tirpalai; cirkonio dioksidas; citrinų rūgštis (pramonės reikmėms); dalieji cheminiai elementai; daliosios medžiagos (branduolinei energijai gauti); daržovių dygimo lėtikliai; dažų gamybos cheminiai preparatai; defoliantai; deguonis; dehidratacijos preparatai (pramonės reikmėms); dekstrino glitas; detergentai (gamybos reikmėms); diagnostiniai preparatai (ne medicinos ar veterinarijos reikmėms); diastazė (amilazė) (pramonės reikmėms); diatomitas; diatomitas (kizelgūras); diazotipinis popierius; diazoto monoksidas; dietileteris; dimetileteris (metilo eteris); dirbtiniai saldikliai (cheminiai preparatai); dirvožemio tręšimo preparatai; dirvožemis; dirvožemis (augalams); disprozis; distiliuotas vanduo; ditionitai; dolomitas (pramonės reikmėms); drėkinimo (vilgymo) preparatai (balinimo reikmėms); drėkinimo (vilgymo) preparatai (dažymo reikmėms); drėkinimo (vilgymo) preparatai (tekstilės pramonės reikmėms); drėkinimo preparatai (tekstilės pramonės reikmėms); drumstikliai (emalio ar stiklo); druska (ne maisto produktų konservavimo reikmėms); druska (nevalyta); druskos (pramonės reikmėms); druskos (cheminiai junginiai); druskos (trąšos); druskos rūgštis (vandenilio chlorido rūgštis); dujų valymo preparatai; dūmtraukių valikliai (cheminės medžiagos); durpės (trąša); durpių puodeliai (daržininkystės reikmėms); elektroforeziniai geliai (ne medicinos ir ne veterinarijos reikmėms); emalių dažymo cheminės medžiagos; emalių drumstikliai; emalių gamybos cheminiai preparatai (išskyrus pigmentus); emalių ir stiklo dažiosios medžiagos; emulsikliai; epoksidinės dervos (neapdorotos); erbis; ėsdinimo preparatai (metalų); esteriai; etanas; eteriai; etilo alkoholis; etilo eteris; europis; farmacijos preparatų konservantai; fenolis (pramonės reikmėms); fermentai (chemijos reikmėms); fermentai (maisto pramonei); fermentai (pramonės reikmėms); fermentų preparatai (maisto pramonei); fermentų preparatai (pramonės reikmėms); fermis; ferocianidai; ferotipinės fotografinės plokštelės; fiksavimo tirpalai (fotografijai); fiksažas (fotografijai); filtravimo medžiagos (augalinės); filtravimo medžiagos (cheminiai preparatai); filtravimo medžiagos (mineralinės); filtravimo medžiagos (neapdoroti plastikai); filtravimo preparatai (gėrimų pramonei); filtravimo terpės (susmulkintos keraminės medžiagos); flokuliantai; fluoras; fluoro junginiai; fosfatai (trąšos); fosfato rūgštys; fosfolipidai; fosforas; fotografijos cheminiai preparatai; fotografijos redukavimo reagentai; fotografinės emulsijos; fotografinės plokštelės (jautrios šviesai); fotografiniai jautrikliai (sensibilizatoriai); fotografiniai ryškalai; fotografinis popierius; fotometrinis popierius; francis; fungicidų cheminiai priedai; gadolinis; gailusis šarmas; galato rūgštis (rašalui gaminti); galis; galvaninių baterijų druskos; gambyras; geležies druskos; gėlių konservantai; geteriai (chemiškai aktyvios medžiagos); gyvsidabrio druskos; gyvsidabrio oksidas; gyvsidabris; gyvulinės anglys; gyvūninės anglys; gyvūninių anglių preparatai; gliceridai; glicerolis (pramonės reikmėms); glikolio eteris; glikolis; glitavimo preparatai; glitimas (maisto pramonei); glitimas (ne kanceliarijos arba buities reikmėms); glitimas (pramonės reikmėms); gliukozė (maisto pramonei); gliukozė (pramonės reikmėms); gliukozidai; grafitas (pramonės reikmėms); gramofono plokštelių atnaujinimo preparatai; gramofono plokštelių gaminimo mišiniai; granuliuotas molis augalų auginimui hidroponiniu būdu (substratas); gręžimo skiediniai; gręžimo skiedinių cheminiai priedai; gryninimo (valymo) preparatai; grūdų apdorojimo šalutiniai produktai (pramonės reikmėms); guanas; gumiarabikas (pramonės reikmėms); gurjono balzamas (lakams gaminti); helis; hidratai; hidraulinių sistemų skysčiai; hidrazinas; hidrochloratai; hidroponinės augalų terpės (žemės ūkio reikmėms); holmis; humusas (puvenos); humusas (puvenos) mulčiavimui; indikatorinis popierius (ne medicinos ar veterinarijos reikmėms); indikatorinis popierius (cheminis); insekticidų cheminiai priedai; iterbis; itris; izotopai (pramonės reikmėms); jautrintasis (sensibilizuotasis) fotografinis audinys; jautrintasis (sensibilizuotasis) popierius; jautrintosios (sensibilizuotosios) fotografinės plokštelės; jautrintosios (sensibilizuotosios) juostos (neeksponuotos); jautrintosios ofsetinės spaudos plokštelės; jautrintosios ofsetinės spaudos plokštės; javų apdorojimo šalutiniai produktai (pramonės reikmėms); jodas (chemijos reikmėms); jodas (pramonės reikmėms); jodato rūgštis; joduotieji baltymai; joduotosios druskos; jonitai (cheminės medžiagos); jūros dumbliai (trąša); jūros vanduo (pramonės reikmėms); kailių apretai (išskyrus aliejus); kailių išdirbimo preparatai; kainitas; kalcinuotoji soda; kalcio acetatas; kalcio cianamidas (trąša); kalcio druskos; kalcio karbidas; kalcio karbonatas; kalifornis; kalio bichromatas; kalio dioksalatas; kalio šarmas; kalis; kamieninės ląstelės (ne medicinos ar veterinarijos reikmėms); kamparas (pramonės reikmėms); kaolinas; kaolininis molis; karbidas; karbiurizatoriai (metalurgijos reikmėms); karbolineumas (augalų apsaugai); karbonatai; katalizatoriai; katechu; kaučiuko konservantai; kaulų anglys; kaustikas (pramonės reikmėms); kaustinė soda (natrio hidroksidas) (pramonės reikmėms); kazeinas (maisto pramonei); kazeinas (pramonės reikmėms); keramikos glazūros; keraminės sukepančiosios kompozicijos (granulės ir milteliai); ketonai; kino juostos (jautrintosios, bet neeksponuotos); kiuris; klijai (pramonės reikmėms); klijai (augaliniai) (ne raštinės ar buities reikmėms); klijai paukščiams gaudyti; klijai sudužusiems daiktams klijuoti; klijų šalinimo preparatai; klinčių kietikliai; kobalto oksidas (pramonės reikmėms); kolodijus; kompostas; konservavimo druska (ne

maisto produktams); koroziniai preparatai; krakmolas (pramonės reikmėms); krakmolo glitas (šlichtas, cheminiai preparatai); krakmolo kleisteris (klijai) (ne kanceliarijos ar buities reikmėms); krakmolo skystinimo chemikalai (atklijavimo medžiagos); kraujo anglys; kreozotas (chemijos reikmėms); kriogenų preparatai; kriptonas; krotono aldehidas; ksenonas; kuras (atominių reaktorių); kuro skalsinimo preparatai; kvebrachas (pramonės reikmėms); laboratorinės analizės preparatai (ne medicinos ar veterinarijos reikmėms); lakmuso popierius; lako pašalinimo medžiagos; laktozė (maisto pramonei); laktozė (pramonės reikmėms); laktozė (žaliava); lakusis šarmas (amoniakas) (pramonės reikmėms); lakų tirpikliai; langų glaistas; lantanas; lecitinas (maisto pramonei); lecitinas (pramonės reikmėms); lecitinas (žaliava); lempų suodžiai (pramonės reikmėms); lengvųjų automobilių kėbulų glaistai; ličio oksidas; liejimo formų gaminimo mišiniai; liejimo formų rišamosios medžiagos; liejinių atskyrimo preparatai; liejinių formavimo smėlis; lipnieji chirurginių tvarsčių preparatai; lipniosios medžiagos (pramonės reikmėms); litavimo chemikalai; litavimo fliusai; litavimo kietaisiais lydmetaliais fliusai; litavimo kietaisiais lydmetaliais preparatai; litis; liutecis; magnetinis skystis (pramonės reikmėms); magnezitas; magnio chloridas; magnio karbonatas; manganatai; mangano dioksidas; mangrovės žievės (pramonės reikmėms); medienos pulpa (medienos masė); medžio actas (piroligninė rūgštis); medžio spiritas (metanolis); medžio spirito distiliacijos produktai; medžių aprišimo lipnieji preparatai; medžių plyšių glaistai (miškininkystės reikmėms); medžių skiepijimo lipnieji preparatai; medžių skiepijimo vaškas; mėsos minkštikliai (pramonės reikmėms); mėsos rūkymo cheminiai preparatai; metaloidai; metalų atkaitinimo preparatai; metalų dažymo druskos; metalų legiravimo cheminiai preparatai; metalų mineralai; metanas; metilbenzenas; mikroelementų cheminiai preparatai (augalams); mikroorganizmų kultūros (ne medicinos ir veterinarijos reikmėms); mikroorganizmų preparatai (ne medicinos ir veterinarijos reikmėms); miltai (pramonės reikmėms); minkštikliai (pramonės reikmėms); mirkalai (tabako aromatizavimo); muilas (metalinis) (pramonės reikmėms); mūro apsauginės medžiagos (išskyrus dažus ir aliejus); mūro hidroizoliacijos preparatai (išskyrus dažus); naftalenas; naftos dispergatoriai; natrio bichromatas; natrio druskos (cheminiai preparatai); natrio hidrokarbonatas (chemijos reikmėms); natrio hipochloritas; natrio perboratas; natris; neodimis; neonas; neorganinės rūgštys; neptūnis; nitratai; nitratinis popierius; nitrato rūgštis (azoto rūgštis); nuodingųjų dujų neutralizavimo preparatai; odų apdailos chemikalai; odų atnaujinimo chemikalai; odų dervos (mastikos); odų išdirbimo preparatai; odų klijai; odų mastika; odų minkštikliai; odų nelaidumo vandeniui chemikalai; odų ruošimo aliejai; oksalatai; oksalo (rūgštynių) rūgštis; oksidatoriai (variklių degalų cheminiai priedai); oleino rūgštis; olivinas (cheminė medžiaga); organinės balinimo medžiagos; ortosulfobenzoinės rūgšties imidas; padangų kamerų taisymo mišiniai; padangų mastikos; padangų taisymo mišiniai; paladžio chloridas; pavarų dėžės skystis; paviršinio aktyvumo agentai; paviršinio aktyvumo cheminiai agentai; pektinas (maisto pramonei); pektinas (pramonės reikmėms); pektinas (fotografijai); pentilo acetatas; pentilo alkoholis; perchloratai; perkarbonatai; peroksosulfato rūgštis; persulfatai; pieno fermentai (chemijos reikmėms); pieno fermentai (maisto pramonei); pieno fermentai (pramonės reikmėms); pieno rūgštis; pigmentų gamybos cheminiai preparatai; pikro rūgštis; pirogalolis; piroligninė rūgštis (medžio actas); plastifikatoriai; plastikai (neapdoroti); plastikų dispersijos; plastizoliai; plaunamieji benzino priedai; plieno glotniojo apdirbimo preparatai; plytelių, koklių, čerpių apsauginės medžiagos (išskyrus dažus ir aliejus); plytų mūro apsauginės dangos (išskyrus dažus ir aliejus); plutonis; pneumatinių padangų klijai; polonis; popieriaus pulpa (popieriaus masė); popierinių apmušalų klijai; popierius (nusispalvinantis) (fotografijai); potašas (kalio karbonatas); prazeodimis; preparatai nuo lešių dulsvėjimo; preparatai nuo stiklo dulsvėjimo; preparatai nuo variklių aušalų užvirimo; prometis; protaktinis; radiatorių plovimo chemikalai; radioaktyvieji elementai (mokslo reikmėms); radis (mokslo reikmėms); radonas; rašaliniai riešutėliai; rauginė mediena; rauginės žievės; renis; rentgeno filmai (jautrintieji, bet neeksponuoti); retųjų žemių elementai (lantanidai); retųjų žemių metalų druskos; riebalų atskyrimo preparatai; riebalų balikliai; riebalų rūgštys; riebalų šalinimo preparatai (gamybos reikmėms); rubidis; rūgšties gavimo bakteriologiniai preparatai; rūgštims atsparūs cheminiai mišiniai; rūgštynių druska (kalio vandenilio oksalatas); rūgštys; sacharinas; salicilo rūgštis; salietra; salyklo baltymai; samaris; sausasis ledas (anglies dvideginis); sebato rūgštis; sėklų konservavimo medžiagos; selenas; sidabro druskų tirpalai (sidabravimui); sidabro nitratas; sienų apmušalų atklijavimo preparatai; sienų apmušalų klijai; sienų plytelių klijai; siera; sieros milteliai (chemijos reikmėms); sieros rūgštis; silicis; silikatai; silikonai; sintetinės aliejų sugėrimo medžiagos; sintetinės dervos (neapdorotos); sintetinės dervos (neapdorotos); skaidrinimo preparatai; skandis; skiepijimo mastika (medžių); skystieji švitrų priedai; skruzdžių aldehidas (chemijos reikmėms); skruzdžių rūgštis; soda (bevandenė); sodinimo žemė; sodininkystės cheminės medžiagos (išskyrus fungicidus, insekticidus ir paraziticidus); spalvų paryškinimo chemikalai (pramonės reikmėms); sriegimo mišiniai (tepimo ir aušinimo); stabdžių skysčiai; stearino rūgštis; stibio oksidas; stibio sulfidas; stibis; stiklo dažymo cheminės medžiagos; stiklo drumstikliai; stiklo matinimo cheminės medžiagos; stroncis; sukietintos dujos (pramonės reikmėms); sulfatai; sulfatų šalinimo iš akumuliatorių skysčiai; sulfatų šalinimo iš baterijų skysčiai; sulfidai; sulfito rūgštis; sulfonrūgštys; sunkusis vanduo; suodžiai (pramonės ar žemės ūkio reikmėms); suodžiai (pramonės reikmėms); superfosfatai

(trąšos); suvirinimo (metalų) chemikalai; šaldymo medžiagos; šaldymo preparatai; šarmai; šarminiai metalai; šarminių metalų druskos; šarminių metalų jodidai (pramonės reikmėms); šarminių žemių metalai; šlakas (trąša); špinelis (cheminiai preparatai); šviesoraščio audinys; šviesoraščio popierius; švino acetatas; švino arsenatas; švino oksidas; tabako aromatizavimo mišiniai (mirkalai); talis; talkas (magnio silikatas); taninai; tanino rūgštis; tanino rūgštis (taninas); tapijokų miltai (pramonės reikmėms); tauriųjų metalų druskos (pramonės reikmėms); technecis; techninės keramikos gamybos medžiagos; telūras; terbis; tetrachloridai; tiokarbamidas; tirpikliai (dervų, sakų); tirpusis stiklas; titanitas (sfenas); titano dioksidas (pramonės reikmėms); toluenas; tonavimo druskos (fotografijai); tonavimo tirpalai (fotografijai); toris; tragakantas (pramonės reikmėms); transporto priemonių variklių aušalai; tręšimo preparatai; tulis; uranas; urano nitratas; urano oksidas; vairo mechanizmo su stiprintuvu skysčiai; vaisių nokinimo hormonai; vandenilio fluoridas; vandenilio peroksidas; vandenilis; vandens gryninimo chemikalai; vandens minkštikliai; vandens minkštinimo preparatai; variklių degalų cheminiai priedai; variklių dekarbonizavimo (nuodegų šalinimo) chemikalai; vario sulfatas (vitriolis); vaško balikliai; vėlimo preparatai; vėlimo preparatai (tekstilės pramonei); vidaus degimo variklių antidetonatoriai; vilgymo preparatai (balinimo reikmėms); vilgymo preparatai (dažymo reikmėms); virimo greitinimo preparatai (pramonės reikmėms); viskozė; viteritas; vitriolis (vario sulfatas); vyndarystės baktericidai (cheminiai preparatai); vyno akmuo (kalio tartratas) (chemijos reikmėms); vyno akmuo (kalio tartratas) (maisto pramonei); vyno akmuo (kalio tartratas) (ne farmacijos reikmėms); vyno akmuo (kalio tartratas) (pramonės reikmėms); vyno fermentavimo cheminiai preparatai; vyno rūgštis; vyno skaidrikliai; vyno spiritas (etilo alkoholis); vynuogių misos skaidrinimo preparatai; volframato rūgštis; vulkanizavimo greitikliai; vulkanizavimo preparatai; žagreniai (rauginimo reikmėms); želatina (fotografijos reikmėms); želatina (pramonės reikmėms); žemės ūkio sėklų genai; žemės ūkio trąšos; žuvų klijai (ne raštinės, buities ar mitybos reikmėms); žuvų miltų trąšos.

2 dažai, politūros, lakai; antikorozinės medžiagos ir medieną nuo irimo saugančios medžiagos; dažymo medžiagos; beicai; neapdorotos gamtinės dervos; metalų folija ir milteliai dažytojams, dekoratoriams, spaustuvininkams ir dailininkams; akvarelinių dažų tvirtikliai (fiksatyvai); alaus dažai; aliejai (medienos konservavimui); aliuminio dažai; aliuminio milteliai (dažymui); alizarino dažikliai; anatai (dažiosios medžiagos); anatai (pigmentas); anilino dažikliai; antikorozinės alyvos; antikorozinės juostos; antikoroziniai aliejai; antikoroziniai preparatai; antikoroziniai tepalai; antikoroziniai tirštieji tepalai; asbesto dažai; asfalto lakas; augaliniai dažikliai; augalinių dažiklių ekstraktai; auksavimo medžiagos; auraminas; baktericidiniai dažai; baltalai (pigmentai arba dažai); baltinimo skiediniai; batų dažai; beicai (kandikai); bituminiai lakai; bronzos lakai; bronzos milteliai; bronzos milteliai (dažai); cinko oksidas (pigmentas); dangos (dažai); dažalai (dažai); dažikliai; dažiosios medžiagos; dažų džiovikliai (sikatyvai); dažų gruntai; dažų rišamosios medžiagos; dažų rišikliai; dažų skiedikliai; dažų tvirtikliai; derva; dujų suodžiai (pigmentas); elektrostatiniai milteliai (dažai) kopijavimo aparatams; emaliai (tapybai); emaliai (lakai); emaliniai dažai; fustinas (dažai); gėrimų dažai; gipso skiedinys; glazūros (dažai, lakai); gletas (švino monoksidas); graviravimo dažai; gumigutas (tapybai); indigas (dažiklis); juodieji lakai (asfalto); kailių dažai; kalkių pienas (baltinimui); Kanados balzamas; kanifolija; karamelė (maisto dažai); karbonilas (medienos konservantas); keramikos dažai; klijiniai dažai; kobalto oksidas (dažai); kopalas; kopalo lakas; košenilo karminas; kreozotas (medienai konservuoti); kurkuminas (dažai); lakų skiedikliai; likerių dažai; maisto dažai; maisto dažikliai; mastika (natūrali derva); medienos apsauginės medžiagos; medienos apsaugos aliejai; medienos beicai (kandikai); medienos dangos (dažai); medienos dažai; medienos dažikliai; medienos dažiosios medžiagos; medienos konservantai; metalo folija (dažytojams, dekoratoriams, spaustuvininkams ir dailininkams); metalų apsauginiai preparatai; metalų milteliai (dažytojams, dekoratoriams, spaustuvininkams ir dailininkams); natūralios dervos (neapdorotos); neapaugantieji dažai; ochra (pigmentas); odų apdailos dažai; odų beicai (kandikai); odų dažai; odų dažus fiksuojančios medžiagos; oranžinis švino surikas; perklijuojami dažų lopai; pigmentai; preparatai nuo dulsvėjimo (metalams); preparatai nuo rūdžių (apsauginiai); raudonasis švino surikas; sakai; salyklo dažai; salyklo dažikliai; salyklo karamelė (maisto dažiklis); sandarakas; sidabravimo milteliai; sidabro emulsijos (pigmentai); sidabro folija (lakštinė); sidabro pasta; siena (pigmentas); spausdintuvų ir kopijavimo aparatų dažų kasetės (pripildytos); spaustuvinės pastos (dažai); spaustuviniai dažai; spaustuvinis rašalas; spaustuvinių dažų rinkiniai; suodžiai (dažikliai); suodžiai (pigmentas); surikas (trišvino tetraoksidas); sviesto dažai; šafranas (dažai); šelakas; švino baltalai; švino monoksidas; švino surikas (švino tetraoksidas); terpentinas (dažų skiediklis); titano dioksidas (pigmentas); tolio dangos (dažai); tvirtikliai (lakai); ugniai atsparūs dažai; važiuoklių apsauginės dangos; važiuoklių gruntavimo dangos; Velykų kiaušinių dažpopieris; žagreniai (lakų); ženklinimo dažai (gyvulių).

3 balinimo preparatai ir kitos skalbimo medžiagos; valymo, poliravimo, šveitimo ir švitrinamojo apdirbimo preparatai; muilas; parfumerija, eteriniai aliejai, kosmetika, plaukų losjonai; dantų milteliai ir pastos; alavijų preparatai (kosmetikos reikmėms); aliejai (kosmetikos reikmėms); aliejai (parfumerijai ir kvepalams); aliejai (tualeto reikmėms); aliejai (valymo reikmėms); alūno akmenėliai (sutraukiamosios priemonės); ambra (parfumerija);

amoniakinis vanduo (lakusis šarmas) (ploviklis); antakių kosmetikos priemonės; antakių pieštukai; antistatiniai preparatai (namų ūkio reikmėms); apsaugos nuo saulės preparatai; aromatinės gėrimų medžiagos (eteriniai aliejai); aromatinės kepinių medžiagos (eteriniai aliejai); aromatinės medžiagos (eteriniai aliejai); aromatinis medis; aromatinis vanduo; atspaudžiamieji paveikslėliai (kosmetikos reikmėms); audinių minkštikliai (skalbimo reikmėms); augalų lapų blizgikliai; automobilių priekinių stiklų valymo skysčiai; baldų ir grindų poliravimo medžiagos; balinimo druskos; balinimo preparatai (kosmetikos reikmėms); balinimo soda; baltinimo kreida; balzamai (ne medicinos reikmėms); barzdos dažai; batsiuvių vaškas; batų blizgikliai; batų kremas; batų vaškas; bazinės gėlių kvepalų medžiagos; bergamočių aliejus; blakstienų kosmetikos preparatai; blizginimo preparatai; blizginimo vaškas; burnos kvapo gaivinimo juostelės; burnos skalavimo preparatai (ne medicinos reikmėms); chna (kosmetiniai dažai); citrinų eterinis aliejus; citronų eterinis aliejus; dantų balinimo geliai; dantų protezų poliravimo medžiagos; dantų protezų valymo preparatai; dažai (blakstienų ir antakių); dažų blukinimo preparatai; dažų šalinimo preparatai; deimantų dulkės (švitrai); dėmių valikliai; dezinfekcinis muilas; dezodoruojamasis muilas; dirbtinės blakstienos; dirbtiniai nagai; dirbtinių blakstienų klijai; dirbtinių plaukų klijai; dušo preparatai (asmeninės higienos ar dezodoravimo reikmėms) (tualeto reikmenys); eterinės esencijos; gabalinis muilas; gabalinis prausiamasis (tualetinis) muilas; galandimo preparatai; gaulterijų aliejus; gėlių ekstraktai (kvepalai); geraniolis; gydomasis muilas; gyvulių kosmetika; grimas; grimo preparatai; grimo pudra; grimo valymo preparatai; grindų vaškas; grindų vaško valikliai (šveitimo preparatai); heliotropinas; ilgalaikio plaukų sugarbanojimo preparatų neutralizatoriai; indaplovių džiovinamosios medžiagos; įdegio preparatai (kosmetika); jazminų aliejus; jononas (parfumerija); juvelyrų krokas; kalio hipochloridas; kedrų eteriniai aliejai; kepinių kvapikliai (eteriniai aliejai); klijai (kosmetikos reikmėms); korundas (švitrinė medžiaga); kosmetikos rinkiniai; kosmetinė pudra; kosmetinės kaukės; kosmetiniai dažai; kosmetiniai kremai; kosmetiniai pieštukai; kvapieji mišiniai (kvepalai); kvapo gaivinimo purškalai; kvepalai; lako šalinimo preparatai (valikliai); levandų aliejus; levandų vanduo; liesinamieji kosmetikos preparatai; lyginimo preparatai (standinamieji); losjonai (kosmetikos reikmėms); losjonai po skutimosi; lūpų blizgiai; lūpų dažai; masažo geliai (ne medicinos reikmėms); metalų karbidai (švitrinės medžiagos); mėtos (parfumerijos reikmėms); mėtų esencija (eterinis aliejus); migdolų aliejus; migdolų muilas; migdolų pienas (kosmetikos reikmėms); muilamedžių žievės (skalbiamosios); muilas (audinių spalvų gaivinimo reikmėms); muilas nuo kojų prakaitavimo; muilas nuo prakaitavimo; muskusas (parfumerija); nagų blizginimo preparatai; nagų dekoravimo lipdukai; nagų lakas; nagų priežiūros preparatai; naminių gyvūnėlių šampūnai; naminių gyvūnų dezodorantai; nesuteikiantis slidumo grindų vaškas; nesuteikiantis slidumo skystis grindims; nuovirų šalinimo buitiniai preparatai; nutekamųjų vamzdžių atkimšimo preparatai; odekolonas; odos balinimo kremai; odos priežiūros kosmetiniai preparatai; odų apsauginiai (blizginimo) preparatai; odų balinimo preparatai; odų tepalai (valomieji); odų vaškas; oro kvėpinimo preparatai; parfumerijos gaminiai; parketo vaškas; pemza; plaukų dažai; plaukų dažikliai; plaukų garbanojimo preparatai; plaukų lakas; plaukų šalinimo preparatai (depiliatoriai); plaukų šalinimo vaškas; plovikliai (detergentai) (ne pramonės ir medicinos reikmėms); plovimo preparatai; poliravimo akmenys; poliravimo milteliai (krokas); poliravimo popierius; poliravimo tepalai; politūrų šalinimo preparatai (valikliai); pomados (kosmetikos reikmėms); popierinės servetėlės, įmirkytos kosmetiniais losjonais; purškiamieji kvapo gaivikliai; riebalai (kosmetikos reikmėms); riebalų šalinimo priemonės (išskyrus naudojamas gamyboje); rišamosios medžiagos (kosmetikos reikmėms); rožių aliejus; rūdžių šalinimo preparatai; safrolis; sausieji baltinių kvepalai; sausieji šampūnai; sausojo valymo preparatai; sienų apmušalų valymo preparatai; silicio karbidas (karborundas) (švitras); siūlų vaškas; siuvėjų vaškas; skalbimo soda; skalbinių apretai; skalbinių balikliai; skalbinių balinimo preparatai; skalbinių blizgikliai; skalbinių krakmolas; skalbinių mėlis; skalbinių mirkymo preparatai; skalbinių spalvų gaivinimo chemikalai (gaivikliai) (buities reikmėms); skalbinių vaškas; skalbinių vaškavimo preparatai; skustuvų galandimo diržų pastos; skutimosi akmenėliai (sutraukiamosios priemonės); skutimosi muilas; skutimosi preparatai; smilkalai; smilkalai (kvapniosios medžiagos); smilkalų lazdelės; sodos šarmas; standikliai (skalbinių); stiklo audinys; stiklo švitras (popierinis); suspaustas oras buteliukuose (purvo ir dulkių valymo reikmėms); šampūnai; šlifavimo preparatai; šlifavimo strypeliai, luiteliai; šveitimo skiediniai; švitrai; švitrai (korundiniai); švitrinis audinys; švitrinis audinys (korundinis); švitrinis popierius; švitrinis popierius (korundinis); švitrinis popierius (stiklinis); talko milteliai (tualeto reikmenys); tamponai (tualeto reikmenys); terpenai (eteriniai aliejai); terpentinas (riebalų šalinimo reikmėms); terpentino aliejus (riebalų šalinimo reikmėms); trepelis (poliravimui); tualetiniai preparatai nuo prakaitavimo; tualetinis pienelis; tualetinis vanduo; tualeto reikmenys; ūsų vaškas; valikliais impregnuotas audeklas; valomoji kreida; vandenilio peroksidas (kosmetikos reikmėms); vata (kosmetikos reikmėms); vatos tamponai su pagaliuku (kosmetikos reikmėms); vazelinas (kosmetikos reikmėms); vonių druskos (ne medicinos reikmėms); vonių kosmetiniai preparatai; vulkaniniai pelenai (valomieji); Žavelio vanduo; žmonių arba gyvūnų dezodorantai; žvaigždanyžių esencija.

9 nešiojamieji šviesos atšvaitai (nuo eismo avarijų), elektros akumuliatoriai (transporto priemonėms), akumuliatorių indai, akumuliatorių korpusai, akumuliatorių acidometrai, akumuliatorių plokštelės,

elektrinės baterijos (transporto priemonėms), elektros baterijų įkrovimo įtaisai, baterijų įkrovimo įtaisai, baterijų indai, baterijų korpusai, garsiniai pavojaus signalai, garso, signalizatoriai, aerometrai, gesintuvai, antenos, gaisro signalizatoriai, gaisro signalizacija, automobilių padangų mažo slėgio automatiniai indikatoriai, transporto priemonių mažo slėgio automatiniai indikatoriai, gnybtai (elektra), slėgį rodantys ventilių kamštukai, apsauginiai šalmai, termostatai, lydieji saugikliai, optiniai žibintai, optinės lempos, projekciniai žibintai, manometrai, slėgio matuokliai, slėgio matavimo aparatai, slėgio indikatoriai, radarai (radiolokatoriai), transporto priemonių radijo aparatai, švytintys ar mechaniniai ženklai, švytintys ar mechaniniai kelio ženklai, transporto priemonių gedimo įspėjamieji trikampiai, garso perdavimo aparatai, elektriniai įrenginiai nuo vagysčių, signalizacijos įrenginiai nuo vagysčių, įtampos reguliatoriai (transporto priemonėms), saugos diržai (išskyrus transporto priemonių sėdynių ir sportinės įrangos), variklių paleidimo kabeliai, apsauginiai sportiniai šalmai, transporto priemonių navigacinė aparatūra (borto kompiuteriai), puošybiniai magnetai, globalinės padėties nustatymo sistemos (GPS) aparatai, šviesos diodai (LED), stroboskopai, kūgio formos įspėjamieji kelio ženklai.

11 apšvietimo, šildymo, garų gamybos, valgio virimo, šaldymo, džiovinimo, vėdinimo, vandens tiekimo ir sanitariniai įrenginiai; acetileno degikliai; acetileno generatoriai; acetileno žibintai; akvariumų filtravimo aparatai; akvariumų lempos (žibintai); akvariumų šildytuvai; aliejaus valymo aparatai; aliejinės lempos; apšvietimo įrenginiai (oro transporto priemonėms); apšvietimo lempos (automobiliams); apšvietimo lemputės; apšvietimo prietaisai ir įrenginiai; apšvietimo žibintai; apšvietimo žibintuvėliai; ardeliai; atominiai reaktoriai; audinių garintuvai; autoklavai (elektriniai slėginiai virimo katilai); automatiniai drėkinimo įrenginiai; automatiniai pelenų transportavimo įrenginiai; automobilių įtaisai nuo akinimo (žibintų įtaisai); automobilių krypties signalizatorių lempos; automobilių krypties signalizatorių lemputės; automobilių žibintai; baktericidiniai degikliai; benzininiai degikliai; bidė; boileriai (ne mašinų dalys); branduoliniai reaktoriai; branduolinis kuro ir branduolinių reakcijų lėtiklių apdorojimo įrenginiai; centrinio šildymo įrenginių plėtimosi bakai; centrinio šildymo radiatorių drėkintuvai; centrinio šildymo sistemų radiatoriai; chromatografai (pramonės reikmėms); čiaupai; degikliai; degimo krosnys; deginimo krosnių armatūra (atramos); deglai; deguonies-vandenilio degikliai; dekoratyviniai fontanai; desikatoriai (džiovinimo aparatai); dezinfekavimo aparatai; dezinfekavimo priemonių dalytuvai (tualetams); dezinfekavimo priemonių skirstytuvai (tualetams); dezodoravimo aparatai (ne asmeninio naudojimo); distiliatoriai; distiliavimo aparatai; distiliavimo kolonos; distiliavimo valymo kolonos; drėkinimo mašinos žemės ūkio reikmėms; dujinės lempos; dujiniai šviestuvai; dujiniai žiebtuvėliai; dujinių prietaisų reguliavimo ir apsaugos reikmenys; dujotiekių reguliavimo ir apsaugos reikmenys; dujų degikliai; dujų degiklių antgaliai; dujų katilai; dujų kondensatoriai (ne mašinų dalys); dujų plautuvai (skruberiai, dujinių įrenginių dalys); dujų valymo įrenginiai; dujų valytuvai (dujinių įrenginių dalys); dūmtraukiai; dūmtraukių dūmtakiai; dūmtraukių sklendės; dūmtraukių sklendės (šildymas); duonkepės krosnys; duonos gaminimo mašinos; duonos kepimo mašinos; duonos skrudintuvai; dušai; dušo kabinos; dviračių lemputės; dviračių žibintai; džiovinimo aparatai; džiovinimo aparatai ir įrenginiai; elektra šildomi patiesalai (kilimai); elektrinės gruzdintuvės; elektrinės šildomosios antklodės (ne medicinos reikmėms); elektrinės vaflinės; elektriniai arba ne elektriniai kojų šildytuvai; elektriniai asmeniniai ventiliatoriai; elektriniai jogurto gaminimo prietaisai; elektriniai kaitinimo siūleliai; elektriniai kavinukai su koštuvais; elektriniai kavos aparatai; elektriniai kavos filtrai; elektriniai kišeniniai žibintuvėliai; elektriniai radiatoriai; elektriniai skalbinių džiovintuvai; elektriniai slėginiai prikaistuviai (greitpuodžiai); elektriniai šildymo aparatai; elektriniai šildomieji paklotai (pagalvėlės) (ne medicinos reikmėms); elektriniai valgio virimo reikmenys; elektriniai virduliai; elektrinis šildomasis apavas; elektros išlydžio apšvietimo vamzdeliai; elektros lempos; elektros lemputės; elektros lempų siūleliai; elektros šviestuvų lizdai; fakelų vamzdžiai (naftos pramonei); filtrai (buitinių arba pramoninių įrenginių dalys); fontanai; frikciniai dujų degtuvai; garbanojimo lempos; garinių šildymo įrenginių oro vožtuvai; garintuvai; garo akumuliatoriai; garo aparatai veidui (saunos); garo gaminimo įrenginiai; garo katilai (ne mašinų dalys); gatvių šviestuvai; geriamojo vandens filtrai; gėrimų atšaldymo aparatai; gydomųjų kurortų vonios (talpyklos); gyvatukai (distiliavimo, šildymo įrenginių dalys); hidrantai; įdegimo įrenginiai (saulės vonios); kaitinimo degikliai; kaitinimo elementai; kaitinimo plokštės; Kalėdų eglučių elektros lemputės; kambarinės ledainės; kanalinės krosnys; karšto oro aparatai; karšto oro pirčių įrenginiai; kavos pupelių skrudintuvai; kepimo aparatai; kepimo iešmai; kepimo iešmų suktuvai; kepimo krosnelės su besisukančiu iešmu; kepimo rėmai; kepintuvės; keptuvai; kietojo, skystojo arba dujinio kuro šildymo aparatai; kilnojamieji tualetai; kilnojamosios kalvės; kilnojamosios turkiškų vonių kabinos; kiniški žibintai (popieriniai); kišeniniai šildytuvai; kišeniniai žibintuvėliai; klijų šildymo įrenginiai; klozetų bakeliai; klozetų puodai; konstrukcinės viryklių plokštės; krosnelės (ne laboratorinės); krosnelių fasoninės išklojos; krosnių ardynai; krosnių aušinimo bakai; krosnių aušintuvai; krosnių fasoninės išklojos; krosnių išklojos (iš ugniai atsparaus molio); krosnių metalinės konstrukcijos; krosnių pakrovimo įrenginiai; krosnių peleninės; krosnių pelenų dėžės; krosnys (ne laboratorinės); krosnys (šildymo įrenginiai); kuro skalsintuvai (ekonomaizeriai); laboratorinės lempos; laboratoriniai degikliai; lakštiniai šildytuvai; lankinės lempos; lankinių lempų angliniai elektrodai; lašelinio drėkinimo antgaliai (irigavimo reikmenys); lavos akmenys keptuvams;

ledo gaminimo įrenginiai ir mašinos; lempos; lempų atšvaitai; lempų dangčiai; lempų degikliai; lempų gaubtai; lempų gaubtų laikikliai; lempų kaminėliai; lempų rėmai; lempų stiklai; lempų stikliniai gaubtai; lygintuvų kaitintuvai; lovų šildynės; magnio siūlai (apšvietimui); maisto atliekų dehidratavimo aparatai; maisto gaminimo (virimo, kepimo) aparatai ir įrenginiai; maišikliniai vandentiekio čiaupai; metalinės šildyklės (lovai šildyti); mikrobanginės krosnelės (maisto gaminimo aparatai); mikrobangų krosnys pramonės reikmėms; namų židiniai; nardymo šviestuvai; netaškūs čiaupų antgaliai; nuotekų valymo įrenginiai; odontologų krosnelės; oro ar vandens jonizatoriai; oro dezodoravimo aparatai; oro džiovintuvai; oro filtravimo įrenginiai; oro kondicionavimo aparatai; oro kondicionavimo filtrai; oro kondicionavimo įrenginiai; oro sterilizatoriai; oro šildytuvai; oro valymo aparatai ir mašinos; oro valymo baktericidinės lempos; oro vėsinimo aparatai; pakabinamieji šviestuvai; panardinamieji šildytuvai; pasterizavimo aparatai; pašarų džiovinimo įrenginiai; pieno šaldymo įrenginiai; pisuarai (sanitariniai įtaisai); plaukiojimo baseinų chloravimo įrenginiai; plaukų džiovintuvai; plautuvės (virtuvinės); polimerizavimo įrenginiai; prausyklų rankų džiovintuvai; projektorių lempos; prožektoriai; puošybiniai žibintai; radiatoriai (šildymas); radiatorių dangteliai; rankų prausyklės (sanitarinių įrenginių dalys); rezervuarų lygio reguliavimo vožtuvai; salyklo džiovyklos; sanitariniai aparatai ir įrenginiai; sanitarinių įrenginių vandentiekio vamzdžiai; saugiosios lempos; saulės kolektoriai (šildymas); saulės krosnys; saunų įrenginiai; sėdimosios vonios; sietynai; skalbimo katilai; skalbyklų vandens šildytuvai; skysčių vėsinimo įrenginiai; skystojo kuro degikliai; slėginiai elektriniai maisto gaminimo puodai (autoklavai); slėginiai vandens rezervuarai; smilkymo prietaisai (ne medicinos reikmėms); spiritiniai degikliai; sterilizatoriai; sūkuriniai vandens čiurkšlių aparatai; šachtininkų lemputės; šaldymo aparatai; šaldymo aparatai ir mašinos; šaldymo kameros; šaldymo konteineriai; šaldymo patalpos; šaldymo prietaisai ir įrenginiai; šaldymo spintos; šaldytuvai; šaldytuvai (dėžės); šaldomos vitrinos (eksponavimo įrenginiai); šildymo (vandeniu) įrenginiai; šildymo aparatai; šildymo įrenginiai; šildymo katilai; šildymo katilų dūmtraukiai; šildymo katilų tiektuvai; šildymo katilų vamzdžiai; šildymo krosnys; šildymo plokštės; šilumokaičiai (ne mašinų dalys); šilumos akumuliatoriai; šilumos regeneratoriai; šilumos siurbliai (centrinio šildymo, cirkuliaciniai); šiukšlių degintuvai; švariosios kameros (sanitarijos įrenginiai); šviečiamieji apšvietimo vamzdeliai; šviečiantys namų numeriai; šviesadiodžio (LED) apšvietimo įrenginiai; šviesos sklaidytuvai; šviestuvai; tabako aušinimo įrenginiai; tabako džiovyklos; termostatiniai vožtuvai (šildymo įrenginių dalys); toršerai; transporto priemonių apšvietimo prietaisai; transporto priemonių atšvaitai; transporto priemonių įtaisai nuo akinimo (apšvietimo įtaisai); transporto priemonių įtaisai nuo apšerkšnijimo; transporto priemonių oro kondicionieriai; transporto priemonių priekiniai žibintai; transporto priemonių šildytuvai; transporto priemonių šildomieji aparatai nuo langų šarmojimo; transporto priemonių ventiliacijos (oro kondicionavimo) įrenginiai; transporto priemonių žibintai; traukos gaubtai; traukos gaubtai (laboratorijoms); traukos gaubtai (virtuvėms); tualetai (vandens klozetai); tualeto dubenys; ultravioletinės lempos (ne medicinos reikmėms); vaisių džiovyklos; vamzdžiai (sanitarinių įrenginių dalys); vamzdžių čiaupai; vamzdžių čiaupai (movos); vandens aparatų reguliavimo ir apsaugos priemonės; vandens arba dujų įrenginių ir vamzdynų apsauginiai reikmenys; vandens arba dujų įrenginių ir vamzdynų reguliavimo reikmenys; vandens čiaupų tarpikliai; vandens ėmimo įrenginiai; vandens filtravimo aparatai; vandens gėlinimo įrenginiai; vandens masažo vonių įrenginiai; vandens minkštinimo aparatai ir įrenginiai; vandens nuleidimo įtaisai (tualetų); vandens skirstymo įrenginiai; vandens sterilizatoriai; vandens šildyklės (buteliai); vandens šildytuvai; vandens šildytuvai (prietaisai); vandens valymo aparatai ir mašinos; vandens valymo įrenginiai; vandens vėsinimo įrenginiai; vandentiekio įrenginiai; ventiliacijos (oro kondicionavimo) įrenginiai ir aparatai; ventiliatoriai (oro kondicionavimas); ventiliatoriai (oro kondicionavimo įrenginių dalys); vėsinimo aparatai ir įrenginiai; vėsinimo įrenginiai ir mašinos; vienkartiniai sterilizavimo maišeliai; viryklėlės; viryklės; virtuvinės viryklės (krosnelės); vonios; vonių išklojos; vonių įrengimo reikmenys; vonių kambarių įrenginiai; vonių reikmenys; vonių šildytuvai; vonių vandentiekio įrenginiai; žaizdrai; žarijų krosnelės; žibintuvėliai; žindymo buteliukų elektriniai šildytuvai.

12 transporto priemonės; sausumos, vandens ir oro susisiekimo priemonės; aeronautikos aparatai, mašinos ir įrenginiai; antelės (laivų virvėms tvirtinti); antžeminės, oro, vandens ir bėginės transporto priemonės; antžeminio transporto priemonių reaktyviniai varikliai; antžeminio transporto priemonių redukcinės pavaros; antžeminių transporto priemonių pavarų varikliai; antžeminių transporto priemonių dalių karteriai (ne variklių); antžeminių transporto priemonių elektros varikliai; antžeminių transporto priemonių krumplinės pavaros; antžeminių transporto priemonių laisvosios eigos (ratų) mechanizmai; antžeminių transporto priemonių pavarų dėžės; antžeminių transporto priemonių pavarų grandinės; antžeminių transporto priemonių pavarų velenai; antžeminių transporto priemonių sankabos; antžeminių transporto priemonių sukabintuvai; antžeminių transporto priemonių sukamojo momento keitikliai; antžeminių transporto priemonių turbinos; antžeminių transporto priemonių valdymo pavarų grandinės; antžeminių transporto priemonių varikliai; antžeminių transporto priemonių varytuvai; apmautai transporto priemonių vairaračių; apsauginiai dviračių tinkleliai; ašių kakliukai; atsarginių padangų apmautai; atsarginių padangų apmautai; atsarginių ratų apmautai; autobusai; automobiliai; automobilinės betonmaišės; automobiliniai kranai; automobilių amortizatoriai;

automobilių bagažinės; automobilių buferiai; automobilių gaubtai; automobilių grandinės; automobilių kėbulai; automobilių padangos; automobilių užuolaidėlės; automobilių važiuoklės (šasi); bagažo vežimėliai; baržos; bekamerės dviračių padangos; cigarų žiebtuvėliai (automobiliams); dirižabliai; diskinės stabdžių kaladėlės (automobiliams); drezinos; dviračiai; dviračiai vežimėliai; dviračiams pritaikyti krepšiai; dviračiams pritaikyti poriniai krepšiai; dviračių ar motociklų balneliai; dviračių ar motociklų balnelių apvalkalai; dviračių atramos; dviračių balnakrepšiai; dviračių balneliai; dviračių garso signalizatoriai; dviračių grandinės; dviračių įspėjamosios garsinės sistemos; dviračių krumplinės pavaros; dviračių padangos; dviračių padangų kameros; dviračių pedalai; dviračių posūkių rodikliai; dviračių purvasaugiai; dviračių rankenos; dviračių ratai; dviračių ratlankiai; dviračių ratų padangos; dviračių ratų stebulės; dviračių rėmai; dviračių siurbliai (pompos); dviračių skambučiai; dviračių stabdžiai; dviračių stipinai; dviračių stovai; dviračių stovai (dviračių dalys); dviračių vairai; dviračių varikliai; elektrinės transporto priemonės; fenderiai (laivų borto amortizatoriai); furgonai (transporto priemonės); galinių bortų keltuvai (antžeminių transporto priemonių dalys); galinių durų arba bortų keltuvų pavaros (antžeminių transporto priemonių dalys); geležinkelio riedmenų buferiai; geležinkelio riedmenų ratų antbriauniai; geležinkelio sukabintuvai; geležinkelio vagonų sujungimo įtaisai; geležinkelio vagonų vežimėliai; geležinkelių riedmenys; gyvenamieji autofurgonai; gyvenamosios priekabos; golfo vežimėliai; grandinės nuo slydimo; irklai; irklų įkabos; iškylavimo automobiliai; jachtos; jūriniai vandens lėktuvai; kabamieji konvejeriai; kamerų taisymo įrankių rinkiniai; kanojų irklai; karinės transporto priemonės; karučiai (dviračiai); karučiai (vienračiai); keleiviniai keltuvai (funikulieriai); keleivinių keltuvų (funikulierių) riedmenys; keltai (keltlaiviai); keltuvai su sėdynėmis; kesonai (transporto priemonės); kosminės transporto priemonės; kosminiai laivai (erdvėlaiviai); krėslai su rateliais; krovinių vežimėliai; kūdikių vežimėliai; kūdikių vežimėlių dangčiai; kūdikių vežimėlių uždedamieji gaubtai; laistymo mašinos; laivai; laivasraigčiai; laivų atkabinimo mechanizmai; laivų dūmtraukiai; laivų korpusai; laivų rangautai; laivų stiebai; laivų špantai; laivų vairavimo mechanizmai; lanksčiųjų vamzdžių vežimėliai; lėktuvai; lėktuvai amfibijos; lėktuvų katapultuojamieji krėslai; lengvųjų vaikų vežimėlių gaubtai; liejimo darbų vežimėliai; liejimo kaušai; liejimo vežimėliai; liejimo vežimėlių lafetai; liukai; lyninių keltuvų kėlimo įranga; lynų kelių aparatai ir įrenginiai; lynų kelių kabinos; lynų kelių kabinos; lynų keltuvų kabinos; lokomotyvai; lokomotyvų dūmtraukiai; mažalitražiai automobiliai; miegamieji vagonai; mopedai; motociklai; motociklų priekabos; motorinės sniegrogės; motorinės valtys; motoroleriai (transporto priemonės); motorvagoniai; nešulių triračiai; nuožulnumos laivams nuleisti; omnibusai; orlaiviai; oro balionai; oro maišai (automobilių saugos įtaisai); oro siurbliai (transporto priemonių reikmenys); oro sraigtai; oro transporto priemonės; padangų dygliai; padangų kamerų taisymo lipnieji gumos lopai; padangų kamerų taisymo reikmenys; parašiutai; paspirtukės rogutės (transporto priemonės); pavaros (antžeminio transporto priemonėms); pavaros alkūninės svirtys; pirkinių vežimėliai; pneumatinės padangos; pneumatinių padangų kameros; pneumatinių padangų karkasai; pontonai; poriniai irklai; priekabos (transporto priemonės); priekiniai stiklai; priekinių stiklų valytuvai; priekinių žibintų valytuvai; pristatymo triračiai; protektorių juosta (padangoms atnaujinti); rankiniai vežimėliai; ratų stebulių lankai; ratų stipinų fiksatoriai; ratų stipinų įtempimo įtaisai; rogės (transporto priemonės); sanitarinės mašinos; saugiosios vaikų sėdynės (transporto priemonių); saugos diržai (transporto priemonių sėdynėms); savivarčiai; savivarčiai vežimėliai; savivarčių sunkvežimių kėbulai; slidininkų keltuvai; slidžių bagažinės (automobilinės); sportiniai automobiliai; stabdžių diskai (transporto priemonėms); stebulių gaubtai; stebulių lankai; sunkvežimiai; šachtų vežimėlių ratai; šakiniai krautuvai; šaldytuvai (transporto priemonės); tarpmiestiniai autobusai; tolinio valdymo transporto priemonės (ne žaislai); traktoriai; tramvajai; transporto priemonės su oro pagalve; transporto priemonės su šaldymo įrenginiais; transporto priemonių (ratų) stebulės; transporto priemonių amortizacinės spyruoklės; transporto priemonių apdangalai (nustatytos formos); transporto priemonių apmušalai; transporto priemonių aptakai; transporto priemonių ašys; transporto priemonių atbulinės eigos signaliniai įtaisai; transporto priemonių bagažinės; transporto priemonių bagažo tinkleliai; transporto priemonių buferiai; transporto priemonių degalų (dujų) bakų dangteliai; transporto priemonių durys; transporto priemonių gaubtai; transporto priemonių hidraulinės sistemos; transporto priemonių įtaisai nuo akinimo; transporto priemonių jungiamosios trauklės (išskyrus variklių dalis); transporto priemonių kėbulai; transporto priemonių laipteliai; transporto priemonių langai; transporto priemonių miegamieji gultai; transporto priemonių padangos; transporto priemonių padangos; transporto priemonių padangų priešslydžio įtaisai; transporto priemonių padangų ventiliai; transporto priemonių pakabų amortizatoriai; transporto priemonių pakabų spyruoklės; transporto priemonių pilnavidurės padangos; transporto priemonių posūkių rodikliai; transporto priemonių prietaisai nuo vagysčių; transporto priemonių prikabinimo įtaisai; transporto priemonių purvasaugiai; transporto priemonių ratai; transporto priemonių ratlankiai; transporto priemonių ratų balansavimo svareliai; transporto priemonių ratų padangos; transporto priemonių ratų stipinai; transporto priemonių sėdynės; transporto priemonių sėdynių apvalkalai; transporto priemonių sėdynių galvų atlošai; transporto priemonių sėdynių saugos diržai; transporto priemonių sėdynių saugos įranga; transporto priemonių signalizacija nuo vagysčių; transporto priemonių sirenos; transporto priemonių stabdžiai; transporto priemonių stabdžių antdėklai;

transporto priemonių stabdžių segmentai; transporto priemonių stabdžių trinkelės; transporto priemonių šasi; transporto priemonių torsionų strypai; transporto priemonių vairaračiai; transporto priemonių variklių antvožai (gaubtai); transporto priemonių važiuoklės; transporto priemonių vikšrai; transporto priemonių vikšrai (traktoriniai); triratės transporto priemonės; turistiniai autobusai; užpakalinio vaizdo veidrodžiai; užuolaidos nuo saulės (automobiliams); vagonai - restoranai; vagonai (geležinkeliai); vagonai restoranai; vagonai su šaldymo įrenginiais (bėginės transporto priemonės); vagonėliai; vaikiški vežimėliai; vaikiškos sulankstomosios kėdutės su rateliais; vaikiškų sulankstomųjų kėdučių su rateliais dangčiai; vaikiškų sulankstomųjų kėdučių su rateliais gaubtai; vaikų vežimėliai; vaikų vežimėlių uždangalai; vairai; vairavimo pavaros (laivams); vairiniai irklai; valčių kabliai; valčių keltuvai; valčių sraigtai; valdomieji balionai; valymo vežimėliai; valtys; vandens lėktuvai (hidroplanai); verstuvai (vagonų dalys); vežimai; vežimėlių ratukai (transporto priemonių); vežimo priemonės (automobiliai, vagonai, vežimai); vilkikai; žemsiurbės (plaukiojančios).

17 kaučiukas, gutaperčia, guma, asbestas, žėrutis ir jų gaminiai, nepriskirti prie kitų klasių; plastikų pusgaminiai; užpildai, sandarinimo ir izoliacinės medžiagos; ne metaliniai lankstieji vamzdžiai; acetilceliuliozė (iš dalies apdorota); akrilinės dervos (pusgaminiai); anglies pluoštas (išskyrus tekstilės reikmėms); apsauginės asbesto uždangos; apsauginiai asbesto ekranai; asbesto audiniai; asbesto dangos; asbesto kamšalai; asbesto kartonas; asbesto lakštai; asbesto medžiaga; asbesto pluoštas; asbesto popierius; asbesto šiferis; asbesto veltiniai; balata; brezentinės žarnos; celofano folija (išskyrus naudojamą vyniojimui); celofano lakštai (išskyrus naudojamus vyniojimui); cilindrų sandarikliai; dielektrikai (izoliatoriai); dirbtinės dervos (pusgaminiai); ebonitas (vulkanizuotoji guma); ebonitinės formos; ebonitinės liejimo formos; elastiniai siūlai (ne tekstilės reikmėms); elastiniai verpalai (ne tekstilės reikmėms); elektros kondensatorių popierius; elektros perdavimo linijų izoliatoriai; filtravimo medžiagos (iš dalies apdirbti putplasčiai arba plastiko plėvelės); garso izoliavimo medžiagos; geležinkelių izoliatoriai; gėlių kompozicijų putplasčio pagrindai (pusgaminiai); glaistas; guminės atramos, ribotuvai; guminės movos mašinų dalims apsaugoti; guminės virvutės; guminiai siūlai (ne tekstilės reikmėms); guminiai amortizatoriai; guminiai buferiai; guminiai kamščiai; guminiai kamščiai (dangteliai); guminiai pakavimo krepšiai (maišeliai, vokai); guminiai vožtuvai; guminiai žiedai; gumos ar plastiko kamšymo medžiagos; gumos ar plastiko užpildai; gumos arba vulkanizuoto pluošto tarpikliai; gumos mišiniai padangoms restauruoti; išlyginamųjų pjūvių sandarinimo jungtys; išlyginamųjų pjūvių sandarinimo tarpikliai; izoliacinė metalo folija; izoliacinė stiklo vata; izoliacinės alyvos; izoliacinės juostelės ir juostos; izoliacinės pirštinės; izoliacinės ugniai atsparios medžiagos; izoliaciniai audiniai; izoliaciniai dažai; izoliaciniai lakai; izoliacinis popierius; izoliacinis stiklo pluoštas; izoliacinis tinkas; izoliacinis veltinys; izoliatoriai; kabelių izoliatoriai; kamšymo medžiagos; kamšomoji vata; katilų termoizoliacinės medžiagos; kaučiuko tirpalai (gumos klijai); laistomosios žarnos; lateksas (kaučiukas); lipdžiosios juostelės (išskyrus raštinės, medicinos ar buities reikmėms); lipniosios juostelės (išskyrus raštinės, medicinos ar buities reikmėms); lipniosios juostos (išskyrus raštinės, medicinos ar buities reikmėms); mineralinė vata (izoliatorius); movų antdėklai; natūrali ar iš dalies apdirbta guma; natūraliojo kaučiuko arba vulkanizuoto pluošto vožtuvai; natūralusis ar iš dalies apdirbtas kaučiukas; ne metalinės armuojamosios vamzdžių medžiagos; ne metalinės vamzdžių įmovos; ne metalinės vamzdžių movos; ne metaliniai suslėgto oro vamzdžių fitingai; ne metaliniai vamzdžių sujungimai; nuotėkiai (cheminiai preparatai nuotėkiams šalinti); pastatų izoliacijos nuo drėgmės medžiagos; plastikiniai litavimo siūlai; plastikiniai siūlai (ne tekstilės reikmėms); plastiko plėvelės (ne pakuotėms); plastikų lakštinės medžiagos (žemės ūkio reikmėms); plastikų medžiagos (iš dalies apdirbtos); plastikų plėvelės (išskyrus naudojamas vyniojimui); plastikų pluoštai (ne tekstilės reikmėms); plyšių kamšymo medžiagos; plyšių sandarikliai; plyšių tarpikliai; plūduriuojančios užtvaros nuo teršalų; riebokšliai; sandarikliai; sankabų movų tarpikliai; sintetinės dervos (pusgaminiai); sintetinis kaučiukas; skystasis kaučiukas; stabdžių antdėklų medžiagos (iš dalies apdirbtos); stiklainių užsukamųjų dangtelių guminiai sandarikliai; stiklo pluošto izoliaciniai audiniai; sujungimų sandarikliai; sujungimų užpildai; šilumos izoliacijos medžiagos; šilumos spinduliuotę sulaikančios medžiagos; šlako vata (izoliatorius); tamsintos langų stiklų plėvelės (spalvotos plėvelės); tarpikliai; tekstilinės žarnos; transformatorių izoliacinė alyva; transporto priemonių radiatorių jungiamosios žarnos; vamzdžių sujungimų sandarikliai; vamzdžių tarpikliai; vandeniui nelaidūs sandarinimo žiedai; vandeniui nelaidūs tarpikliai; viskozės lakštai (išskyrus naudojamus vyniojimui); vulkanizuota guma (ebonitas); vulkanizuotas pluoštas; vulkanizuotos gumos (ebonito) liejimo formos; žėrutis (neapdirbtas ar iš dalies apdirbtas); žievių dangos (garso izoliacijai).

22 lynai, virvės, špagatai, tinklai, palapinės, stoginės, brezentas, burės, maišai (nepriskirti prie kitų klasių); kamšalai (išskyrus guminius ir plastikinius); pluoštinė tekstilės žaliava; anglies pluoštas (tekstilės reikmėms); ašuočių žolė; ašutai; audinio maišai (pakavimui); audinio stoginės; automobilių vilkimo lynai; avių vilnos; baldų apmušalų kamšomieji šiaudai; baldų apmušalų kamšomoji vata; baldų apmušalų kamšomosios plunksnos; baldų apmušalų kamšomosios vilnos; baldų apmušalų kamšomosios žolės; biralų maišai (sandėliavimui ir vežimui); burių brezentas; dervasiūliai; dervuotas burių audinys; džiutas; filtravimo vata; gagų pūkai; gaubiamieji tinklai; gyvulių plaukai; hamakai; jūros dumbliai;

jūros dumbliai (kamšymui); kamšymo medžiagos (ne gumos ar plastiko); kanapės; kanapiniai diržai; kapokas; karnos; karštinės vilnos; kokonai; kokosų pluoštas; kupranugarių vilnos; kvarcinio stiklo pluoštas (tekstilės reikmėms); lavonmaišiai; lynai (vilkimui); maskuojamieji apdangalai; maskuojamieji tinklai; medienos drožlės; medienos pluoštas; medvilnės atliekos (kamšalams); medvilnės nuošukos; medvilnės pūkai (lintas); ne metalinės krovinių apkabos; ne metalinės krovinių juostos; ne metalinės krovinių pakabos; ne metalinės pakavimo ar rišimo juostos; ne metaliniai krovinių diržai; ne metaliniai krovinių stropai; ne metaliniai lynai; ne metaliniai rišimo siūlai (žemės ūkio reikmėms); ne metaliniai siūlai (pakavimui ar rišimui); ne metaliniai trosai; neapdirbta medvilnė; neapdirbtas šilkas; neapdirbtas tekstilinis pluoštas; neapdirbti linai (pluoštas); neapdirbtos ar apdirbtos vilnos; nukirptos vilnos; pakavimo medžiagos (paklotų, kamšymo) (ne gumos ar plastiko); pakavimo virvės; pakavimo virvutės (špagatas); pakeliamųjų langų virvelės; pašto maišai; patalynės plunksnos; pėdaryšių virvelės; pynės; pjuvenos; plastikų pluoštai (tekstilės reikmėms); pluoštinės medžiagos laivų tarpikliams; popierinės virvutės; pūkai (plunksnų); rafija (palmių lapų pluoštas); ramė (kiniškųjų dilgėlių pluoštas); sintetinių medžiagų stoginės; sizalis; slidinėjimo burės; spąstai (tinklai); stiklo pluoštai (tekstilės reikmėms); šiaudinė butelių tara; šiaudiniai butelių dėklai; šilko atliekos; šilko kamšalai; šilko žaliavos atliekos; šukuotinės vilnos; tekstiliniai pakavimo krepšiai (maišeliai); tekstilinio pluošto žaliava; tekstilinis pluoštas; tinkliniai aptvarai žuvininkystei; tinklų virvelės; transporto priemonių apdangalai (nenustatytos formos); trikotažo skalbimo tinkleliai; užuolaidų (žaliuzių) virvelės ar austinės juostelės; vilnų kamšalai; virvelės; virvinės kopėčios; virvutės (paveikslams kabinti); vynuogienojų rišimo juostelės; žaliuzių juostelės; žolės (baldų apmušalams); žvejybos tinklai.

27 kilimai, dembliai, patiesalai, linoleumas ir kitos grindų dangos; sienų apmušalai (ne tekstiliniai); automobilių kilimėliai; automobilių patiesalai; dirbtinės vejos; gimnastikos patiesalai; gimnastikos salių patiesalai; grindų dangos; kiliminiai patiesalai; neslidžios kiliminės dangos; pokilimiai; popieriniai sienų apmušalai; priedurio patiesalai; slidžių trasų virveliniai dembliai; tekstiliniai sienų apmušalai; vinilo grindų dangos; vonios kambario patiesalai.

---

(111) **68492**

(151) 2014 03 24

(210) 2013 0953

(220) 2013 06 03

(181) 2023 06 03

(732) UAB „SENUKŲ PREKYBOS CENTRAS“, Pramonės pr. 6, LT-51267 Kaunas, LT

(740) Reda Žabolienė, 7, Advokatės Redos Žabolienės kontora METIDA, Verslo centras VERTAS, Gynėjų g. 16, LT-01109 Vilnius, LT

(540)

AUTOSERIO

(511)

1 chemijos produktai, naudojami pramonėje, mokslo reikmėms, fotografijoje, žemės ūkyje, sodininkystėje ir miškininkystėje; neapdirbtos sintetinės dervos ir plastikai; trąšos; ugnies gesinimo mišiniai; metalų grūdinimo ir litavimo preparatai; maisto produktų konservavimo cheminės medžiagos; rauginės medžiagos; klijai pramonės reikmėms; acetanhidridas (acto rūgšties anhidridas); acetatai (cheminės medžiagos); acetilceliuliozė (neapdorota); acetilenas; acetileno tetrachloridas; acetonas; acto rūgštis; aerozolių dujos; afišų klijai; agarai; akmens druska; akrilinės dervos (neapdorotos); aktinis; aktyvintosios anglys; akumuliatorių pakartotinio įkrovimo parūgštintas vanduo; akumuliatorių sulfatų šalinimo skysčiai; akumuliatorių tirpalai nuo putojimo; alaus konservantai; alaus skaidrinimo ir konservavimo medžiagos; alavo dichloridas; albuminas (gyvūninė arba augalinė žaliava); albumino popierius; aldehidai; alginatai (maisto pramonei); alginatai (pramonės reikmėms); aliejai (maisto konservavimo); aliejai (odų dirbimo); aliejai (odų rauginimo); aliejinis cementas (glaistas); aliejų atskyrimo chemikalai; aliejų cheminiai priedai; aliejų dispergatoriai; aliejų gryninimo chemikalai; aliejų skaidrinimo chemikalai; aliuminio acetatas; aliuminio alūnas; aliuminio chloridas; aliuminio hidroksidas; aliuminio jodidas; aliuminio oksidas; aliuminio silikatas; alkaloidai; alkoholis; alūnas; americis; amoniakas; amoniakas (bevandenis); amoniakatai; amonio aldehidas; amonio alūnas; amonio chloridas; amonio druskos; amonio hidroksidas; angliavandeniai; anglies rūgštis; anglies sulfidas; anglies tetrachloridas; anglis; anglis (filtrų); anglių skalsinimo preparatai; anhidridai (rūgščių anhidridai); antidetonatoriai (vidaus degimo varikliams); antifrizai; antiinkrustantai (medžiagos nuo apnašų); antistatikai (ne buities reikmėms); antranilo rūgštis; apdailos ir gruntavimo glitas (šlichtas); apdailos plytelių klijai; apnašų šalinimo preparatai; apnašų šalinimo preparatai (ne buities reikmėms); apretai (odų, išskyrus aliejus); apretai (tekstilės); apsauginės suvirinimo dujos; argonas; arsenas; arsenito rūgštis; astatas; atklijavimo ir atskyrimo preparatai; atklijavimo medžiagos (cheminiai krakmolo skystinimo preparatai); atklijavimo preparatai; atominių reaktorių kuras; atsparumą ugniai suteikiantys preparatai; audinių nelaidumo vandeniui chemikalai; audinių ryškinimo chemikalai; augalų augimo reguliavimo preparatai; aukso druskos; automobilių kėbulų glaistai; avalynės klijai; azotas; azoto kalkės (trąša); azoto monoksidas; azoto trąšos; bakteriniai preparatai (ne medicinos ir veterinarijos reikmėms); bakteriologiniai acetifikavimo preparatai; bakteriologiniai preparatai (ne medicinos ir veterinarijos reikmėms); balinančiosios žemės (tekstilės pramonei); baltymai (gyvūniniai) (žaliava); baltymai (žaliava); bario junginiai; bario oksidas; bario sulfatas; baris; baritai;

barito popierius; baterijų pakartotinio įkrovimo parūgštintas vanduo; baterijų tirpalai nuo putojimo; bazės (cheminiai preparatai); bėgančias kojinių akis sulaikančios medžiagos; bentonitas; benzeno dariniai; benzeno eilės rūgštys; benzoinė rūgštis; berklis; betono konservantai (išskyrus dažus ir aliejus); betono putinimo cheminės medžiagos; betono rišamosios medžiagos; biocheminiai katalizatoriai; biologiniai preparatai (ne medicinos ir veterinarijos reikmėms); biologinių audinių kultūros (ne medicinos ar veterinarijos reikmėms); bismutas; bismuto bazinis galatas; bismuto nitritas (chemijos reikmėms); blyksčių lempų preparatai; blukikliai (pramonės reikmėms); blukinimo preparatai (blukikliai) (pramonės reikmėms); boksitai; boraksas (borato rūgštys); boro rūgštis (pramonės reikmėms); branduolinių reaktorių lėtikliai; bromas (chemijos reikmėms); bulvių krakmolas (pramonės reikmėms); celiuliozė; celiuliozės dariniai (cheminės medžiagos); celiuliozės esteriai (pramonės reikmėms); celiuliozės eteriai (pramonės reikmėms); cemento atsparumo vandeniui preparatai (išskyrus dažus); cemento konservantai (išskyrus dažus ir aliejus); ceris; cezis; chemikalai nuo audinių dėmėjimosi; cheminės audinių įmirkymo (impregnavimo) medžiagos; cheminės laboratorinės analizės medžiagos (ne medicinos ar veterinarijos reikmėms); cheminės medžiagos (pramonės reikmėms); cheminės medžiagos miškų ūkiui (išskyrus fungicidus, herbicidus, insekticidus ir paraziticidus); cheminės medžiagos nuo kondensacijos; cheminės medžiagos žemės ūkiui (išskyrus fungicidus, herbicidus, insekticidus ir paraziticidus); cheminės odų įmirkymo (impregnavimo) medžiagos; cheminiai aliejų priedai; cheminiai kondensaciniai preparatai; cheminiai preparatai mokslo reikmėms (ne medicinos ar veterinarijos reikmėms); cheminiai preparatai nuo kviečių ligų (kūlių); cheminiai preparatai nuo langų stiklų dulsvėjimo; cheminiai preparatai nuo pelėsių; cheminiai preparatai nuo vynmedžių ligų; cheminiai reagentai (ne medicinos ar veterinarijos reikmėms); cheminiai tvirtikliai (gumos); cheminiai tvirtikliai (popieriaus); chirurginių tvarsčių lipniosios medžiagos; chloras; chloratai; chloridai; chlorido rūgštis (druskos rūgštis); chlorkalkės; cholio rūgštis; chromatai; chromato rūgštis; chromo (III) druskos; chromo alūnas; chromo druskos; chromo oksidas; cianidai; ciano druskos (cianidai); cianotipijos tirpalai; cimenas; cinkavimo preparatai; cinkavimo tirpalai; cirkonio dioksidas; citrinų rūgštis (pramonės reikmėms); dalieji cheminiai elementai; daliosios medžiagos (branduolinei energijai gauti); daržovių dygimo lėtikliai; dažų gamybos cheminiai preparatai; defoliantai; deguonis; dehidratacijos preparatai (pramonės reikmėms); dekstrino glitas; detergentai (gamybos reikmėms); diagnostiniai preparatai (ne medicinos ar veterinarijos reikmėms); diastazė (amilazė) (pramonės reikmėms); diatomitas; diatomitas (kizelgūras); diazotipinis popierius; diazoto monoksidas; dietileteris; dimetileteris (metilo eteris); dirbtiniai saldikliai (cheminiai preparatai); dirvožemio tręšimo preparatai; dirvožemis; dirvožemis (augalams); disprozis; distiliuotas vanduo; ditionitai; dolomitas (pramonės reikmėms); drėkinimo (vilgymo) preparatai (balinimo reikmėms); drėkinimo (vilgymo) preparatai (dažymo reikmėms); drėkinimo (vilgymo) preparatai (tekstilės pramonės reikmėms); drėkinimo preparatai (tekstilės pramonės reikmėms); drumstikliai (emalio ar stiklo); druska (ne maisto produktų konservavimo reikmėms); druska (nevalyta); druskos (pramonės reikmėms); druskos (cheminiai junginiai); druskos (trąšos); druskos rūgštis (vandenilio chlorido rūgštis); dujų valymo preparatai; dūmtraukių valikliai (cheminės medžiagos); durpės (trąša); durpių puodeliai (daržininkystės reikmėms); elektroforeziniai geliai (ne medicinos ir ne veterinarijos reikmėms); emalių dažymo cheminės medžiagos; emalių drumstikliai; emalių gamybos cheminiai preparatai (išskyrus pigmentus); emalių ir stiklo dažiosios medžiagos; emulsikliai; epoksidinės dervos (neapdorotos); erbis; ėsdinimo preparatai (metalų); esteriai; etanas; eteriai; etilo alkoholis; etilo eteris; europis; farmacijos preparatų konservantai; fenolis (pramonės reikmėms); fermentai (chemijos reikmėms); fermentai (maisto pramonei); fermentai (pramonės reikmėms); fermentų preparatai (maisto pramonei); fermentų preparatai (pramonės reikmėms); fermis; ferocianidai; ferotipinės fotografinės plokštelės; fiksavimo tirpalai (fotografijai); fiksažas (fotografijai); filtravimo medžiagos (augalinės); filtravimo medžiagos (cheminiai preparatai); filtravimo medžiagos (mineralinės); filtravimo medžiagos (neapdoroti plastikai); filtravimo preparatai (gėrimų pramonei); filtravimo terpės (susmulkintos keraminės medžiagos); flokuliantai; fluoras; fluoro junginiai; fosfatai (trąšos); fosfato rūgštys; fosfolipidai; fosforas; fotografijos cheminiai preparatai; fotografijos redukavimo reagentai; fotografinės emulsijos; fotografinės plokštelės (jautrios šviesai); fotografiniai jautrikliai (sensibilizatoriai); fotografiniai ryškalai; fotografinis popierius; fotometrinis popierius; francis; fungicidų cheminiai priedai; gadolinis; gailusis šarmas; galato rūgštis (rašalui gaminti); galis; galvaninių baterijų druskos; gambyras; geležies druskos; gėlių konservantai; geteriai (chemiškai aktyvios medžiagos); gyvsidabrio druskos; gyvsidabrio oksidas; gyvsidabris; gyvulinės anglys; gyvūninės anglys; gyvūninių anglių preparatai; gliceridai; glicerolis (pramonės reikmėms); glikolio eteris; glikolis; glitavimo preparatai; glitimas (maisto pramonei); glitimas (ne kanceliarijos arba buities reikmėms); glitimas (pramonės reikmėms); gliukozė (maisto pramonei); gliukozė (pramonės reikmėms); gliukozidai; grafitas (pramonės reikmėms); gramofono plokštelių atnaujinimo preparatai; gramofono plokštelių gaminimo mišiniai; granuliuotas molis augalų auginimui hidroponiniu būdu (substratas); gręžimo skiediniai; gręžimo skiedinių cheminiai priedai; gryninimo (valymo) preparatai; grūdų apdorojimo šalutiniai produktai (pramonės reikmėms); guanas; gumiarabikas (pramonės reikmėms); gurjono balzamas (lakams gaminti); helis; hidratai; hidraulinių sistemų skysčiai; hidrazinas; hidrochloratai; hidroponinės augalų terpės (žemės

ūkio reikmėms); holmis; humusas (puvenos); humusas (puvenos) mulčiavimui; indikatorinis popierius (ne medicinos ar veterinarijos reikmėms); indikatorinis popierius (cheminis); insekticidų cheminiai priedai; iterbis; itris; izotopai (pramonės reikmėms); jautrintasis (sensibilizuotasis) fotografinis audinys; jautrintasis (sensibilizuotasis) popierius; jautrintosios (sensibilizuotosios) fotografinės plokštelės; jautrintosios (sensibilizuotosios) juostos (neeksponuotos); jautrintosios ofsetinės spaudos plokštelės; jautrintosios ofsetinės spaudos plokštės; javų apdorojimo šalutiniai produktai (pramonės reikmėms); jodas (chemijos reikmėms); jodas (pramonės reikmėms); jodato rūgštis; joduotieji baltymai; joduotosios druskos; jonitai (cheminės medžiagos); jūros dumbliai (trąša); jūros vanduo (pramonės reikmėms); kailių apretai (išskyrus aliejus); kailių išdirbimo preparatai; kainitas; kalcinuotoji soda; kalcio acetatas; kalcio cianamidas (trąša); kalcio druskos; kalcio karbidas; kalcio karbonatas; kalifornis; kalio bichromatas; kalio dioksalatas; kalio šarmas; kalis; kamieninės ląstelės (ne medicinos ar veterinarijos reikmėms); kamparas (pramonės reikmėms); kaolinas; kaolininis molis; karbidas; karbiurizatoriai (metalurgijos reikmėms); karbolineumas (augalų apsaugai); karbonatai; katalizatoriai; katechu; kaučiuko konservantai; kaulų anglys; kaustikas (pramonės reikmėms); kaustinė soda (natrio hidroksidas) (pramonės reikmėms); kazeinas (maisto pramonei); kazeinas (pramonės reikmėms); keramikos glazūros; keraminės sukepančiosios kompozicijos (granulės ir milteliai); ketonai; kino juostos (jautrintosios, bet neeksponuotos); kiuris; klijai (pramonės reikmėms); klijai (augaliniai) (ne raštinės ar buities reikmėms); klijai paukščiams gaudyti; klijai sudužusiems daiktams klijuoti; klijų šalinimo preparatai; klinčių kietikliai; kobalto oksidas (pramonės reikmėms); kolodijus; kompostas; konservavimo druska (ne maisto produktams); koroziniai preparatai; krakmolas (pramonės reikmėms); krakmolo glitas (šlichtas, cheminiai preparatai); krakmolo kleisteris (klijai) (ne kanceliarijos ar buities reikmėms); krakmolo skystinimo chemikalai (atklijavimo medžiagos); kraujo anglys; kreozotas (chemijos reikmėms); kriogenų preparatai; kriptonas; krotono aldehidas; ksenonas; kuras (atominių reaktorių); kuro skalsinimo preparatai; kvebrachas (pramonės reikmėms); laboratorinės analizės preparatai (ne medicinos ar veterinarijos reikmėms); lakmuso popierius; lako pašalinimo medžiagos; laktozė (maisto pramonei); laktozė (pramonės reikmėms); laktozė (žaliava); lakusis šarmas (amoniakas) (pramonės reikmėms); lakų tirpikliai; langų glaistas; lantanas; lecitinas (maisto pramonei); lecitinas (pramonės reikmėms); lecitinas (žaliava); lempų suodžiai (pramonės reikmėms); lengvųjų automobilių kėbulų glaistai; ličio oksidas; liejimo formų gaminimo mišiniai; liejimo formų rišamosios medžiagos; liejinių atskyrimo preparatai; liejinių formavimo smėlis; lipnieji chirurginių tvarsčių preparatai; lipniosios medžiagos (pramonės reikmėms); litavimo chemikalai; litavimo fliusai; litavimo kietaisiais lydmetaliais fliusai; litavimo kietaisiais lydmetaliais preparatai; litis; liutecis; magnetinis skystis (pramonės reikmėms); magnezitas; magnio chloridas; magnio karbonatas; manganatai; mangano dioksidas; mangrovės žievės (pramonės reikmėms); medienos pulpa (medienos masė); medžio actas (piroligninė rūgštis); medžio spiritas (metanolis); medžio spirito distiliacijos produktai; medžių aprišimo lipnieji preparatai; medžių plyšių glaistai (miškininkystės reikmėms); medžių skiepijimo lipnieji preparatai; medžių skiepijimo vaškas; mėsos minkštikliai (pramonės reikmėms); mėsos rūkymo cheminiai preparatai; metaloidai; metalų atkaitinimo preparatai; metalų dažymo druskos; metalų legiravimo cheminiai preparatai; metalų mineralai; metanas; metilbenzenas; mikroelementų cheminiai preparatai (augalams); mikroorganizmų kultūros (ne medicinos ir veterinarijos reikmėms); mikroorganizmų preparatai (ne medicinos ir veterinarijos reikmėms); miltai (pramonės reikmėms); minkštikliai (pramonės reikmėms); mirkalai (tabako aromatizavimo); muilas (metalinis) (pramonės reikmėms); mūro apsauginės medžiagos (išskyrus dažus ir aliejus); mūro hidroizoliacijos preparatai (išskyrus dažus); naftalenas; naftos dispergatoriai; natrio bichromatas; natrio druskos (cheminiai preparatai); natrio hidrokarbonatas (chemijos reikmėms); natrio hipochloritas; natrio perboratas; natris; neodimis; neonas; neorganinės rūgštys; neptūnis; nitratai; nitratinis popierius; nitrato rūgštis (azoto rūgštis); nuodingųjų dujų neutralizavimo preparatai; odų apdailos chemikalai; odų atnaujinimo chemikalai; odų dervos (mastikos); odų išdirbimo preparatai; odų klijai; odų mastika; odų minkštikliai; odų nelaidumo vandeniui chemikalai; odų ruošimo aliejai; oksalatai; oksalo (rūgštynių) rūgštis; oksidatoriai (variklių degalų cheminiai priedai); oleino rūgštis; olivinas (cheminė medžiaga); organinės balinimo medžiagos; ortosulfobenzoinės rūgšties imidas; padangų kamerų taisymo mišiniai; padangų mastikos; padangų taisymo mišiniai; paladžio chloridas; pavarų dėžės skystis; paviršinio aktyvumo agentai; paviršinio aktyvumo cheminiai agentai; pektinas (maisto pramonei); pektinas (pramonės reikmėms); pektinas (fotografijai); pentilo acetatas; pentilo alkoholis; perchloratai; perkarbonatai; peroksosulfato rūgštis; persulfatai; pieno fermentai (chemijos reikmėms); pieno fermentai (maisto pramonei); pieno fermentai (pramonės reikmėms); pieno rūgštis; pigmentų gamybos cheminiai preparatai; pikro rūgštis; pirogalolis; piroligninė rūgštis (medžio actas); plastifikatoriai; plastikai (neapdoroti); plastikų dispersijos; plastizoliai; plaunamieji benzino priedai; plieno glotniojo apdirbimo preparatai; plytelių, koklių, čerpių apsauginės medžiagos (išskyrus dažus ir aliejus); plytų mūro apsauginės dangos (išskyrus dažus ir aliejus); plutonis; pneumatinių padangų klijai; polonis; popieriaus pulpa (popieriaus masė); popierinių apmušalų klijai; popierius (nusispalvinantis) (fotografijai); potašas (kalio karbonatas); prazeodimis; preparatai nuo lešių dulsvėjimo; preparatai nuo stiklo dulsvėjimo;

preparatai nuo variklių aušalų užvirimo; prometis; protaktinis; radiatorių plovimo chemikalai; radioaktyvieji elementai (mokslo reikmėms); radis (mokslo reikmėms); radonas; rašaliniai riešutėliai; rauginė mediena; rauginės žievės; renis; rentgeno filmai (jautrintieji, bet neeksponuoti); retųjų žemių elementai (lantanidai); retųjų žemių metalų druskos; riebalų atskyrimo preparatai; riebalų balikliai; riebalų rūgštys; riebalų šalinimo preparatai (gamybos reikmėms); rubidis; rūgšties gavimo bakteriologiniai preparatai; rūgštims atsparūs cheminiai mišiniai; rūgštynių druska (kalio vandenilio oksalatas); rūgštys; sacharinas; salicilo rūgštis; salietra; salyklo baltymai; samaris; sausasis ledas (anglies dvideginis); sebato rūgštis; sėklų konservavimo medžiagos; selenas; sidabro druskų tirpalai (sidabravimui); sidabro nitratas; sienų apmušalų atklijavimo preparatai; sienų apmušalų klijai; sienų plytelių klijai; siera; sieros milteliai (chemijos reikmėms); sieros rūgštis; silicis; silikatai; silikonai; sintetinės aliejų sugėrimo medžiagos; sintetinės dervos (neapdorotos); sintetinės dervos (neapdorotos); skaidrinimo preparatai; skandis; skiepijimo mastika (medžių); skystieji švitrų priedai; skruzdžių aldehidas (chemijos reikmėms); skruzdžių rūgštis; soda (bevandenė); sodinimo žemė; sodininkystės cheminės medžiagos (išskyrus fungicidus, insekticidus ir paraziticidus); spalvų paryškinimo chemikalai (pramonės reikmėms); sriegimo mišiniai (tepimo ir aušinimo); stabdžių skysčiai; stearino rūgštis; stibio oksidas; stibio sulfidas; stibis; stiklo dažymo cheminės medžiagos; stiklo drumstikliai; stiklo matinimo cheminės medžiagos; stroncis; sukietintos dujos (pramonės reikmėms); sulfatai; sulfatų šalinimo iš akumuliatorių skysčiai; sulfatų šalinimo iš baterijų skysčiai; sulfidai; sulfito rūgštis; sulfonrūgštys; sunkusis vanduo; suodžiai (pramonės ar žemės ūkio reikmėms); suodžiai (pramonės reikmėms); superfosfatai (trąšos); suvirinimo (metalų) chemikalai; šaldymo medžiagos; šaldymo preparatai; šarmai; šarminiai metalai; šarminių metalų druskos; šarminių metalų jodidai (pramonės reikmėms); šarminių žemių metalai; šlakas (trąša); špinelis (cheminiai preparatai); šviesoraščio audinys; šviesoraščio popierius; švino acetatas; švino arsenatas; švino oksidas; tabako aromatizavimo mišiniai (mirkalai); talis; talkas (magnio silikatas); taninai; tanino rūgštis; tanino rūgštis (taninas); tapijokų miltai (pramonės reikmėms); tauriųjų metalų druskos (pramonės reikmėms); technecis; techninės keramikos gamybos medžiagos; telūras; terbis; tetrachloridai; tiokarbamidas; tirpikliai (dervų, sakų); tirpusis stiklas; titanitas (sfenas); titano dioksidas (pramonės reikmėms); toluenas; tonavimo druskos (fotografijai); tonavimo tirpalai (fotografijai); toris; tragakantas (pramonės reikmėms); transporto priemonių variklių aušalai; trėšimo preparatai; tulis; uranas; urano nitratas; urano oksidas; vairo mechanizmo su stiprintuvu skysčiai; vaisių nokinimo hormonai; vandenilio fluoridas; vandenilio peroksidas; vandenilis; vandens gryninimo chemikalai; vandens minkštikliai; vandens minkštinimo preparatai; variklių degalų cheminiai priedai; variklių dekarbonizavimo (nuodegų šalinimo) chemikalai; vario sulfatas (vitriolis); vaško balikliai; vėlimo preparatai; vėlimo preparatai (tekstilės pramonei); vidaus degimo variklių antidetonatoriai; vilgymo preparatai (balinimo reikmėms); vilgymo preparatai (dažymo reikmėms); virimo greitinimo preparatai (pramonės reikmėms); viskozė; viteritas; vitriolis (vario sulfatas); vyndarystės baktericidai (cheminiai preparatai); vyno akmuo (kalio tartratas) (chemijos reikmėms); vyno akmuo (kalio tartratas) (maisto pramonei); vyno akmuo (kalio tartratas) (ne farmacijos reikmėms); vyno akmuo (kalio tartratas) (pramonės reikmėms); vyno fermentavimo cheminiai preparatai; vyno rūgštis; vyno skaidrikliai; vyno spiritas (etilo alkoholis); vynuogių misos skaidrinimo preparatai; volframato rūgštis; vulkanizavimo greitikliai; vulkanizavimo preparatai; žagreniai (rauginimo reikmėms); želatina (fotografijos reikmėms); želatina (pramonės reikmėms); žemės ūkio sėklų genai; žemės ūkio trąšos; žuvų klijai (ne raštinės, buities ar mitybos reikmėms); žuvų miltų trąšos.

2 dažai, politūros, lakai; antikorozinės medžiagos ir medieną nuo irimo saugančios medžiagos; dažymo medžiagos; beicai; neapdorotos gamtinės dervos; metalų folija ir milteliai dažytojams, dekoratoriams, spaustuvininkams ir dailininkams; akvarelinių dažų tvirtikliai (fiksatyvai); alaus dažai; aliejai (medienos konservavimui); aliuminio dažai; aliuminio milteliai (dažymui); alizarino dažikliai; anatai (dažiosios medžiagos); anatai (pigmentas); anilino dažikliai; antikorozinės alyvos; antikorozinės juostos; antikoroziniai aliejai; antikoroziniai preparatai; antikoroziniai tepalai; antikoroziniai tirštieji tepalai; asbesto dažai; asfalto lakas; augaliniai dažikliai; augalinių dažiklių ekstraktai; auksavimo medžiagos; auraminas; baktericidiniai dažai; baltalai (pigmentai arba dažai); baltinimo skiediniai; batų dažai; beicai (kandikai); bituminiai lakai; bronzos lakai; bronzos milteliai; bronzos milteliai (dažai); cinko oksidas (pigmentas); dangos (dažai); dažalai (dažai); dažikliai; dažiosios medžiagos; dažų džiovikliai (sikatyvai); dažų gruntai; dažų rišamosios medžiagos; dažų rišikliai; dažų skiedikliai; dažų tvirtikliai; derva; dujų suodžiai (pigmentas); elektrostatiniai milteliai (dažai) kopijavimo aparatams; emaliai (tapybai); emaliai (lakai); emaliniai dažai; fustinas (dažai); gėrimų dažai; gipso skiedinys; glazūros (dažai, lakai); gletas (švino monoksidas); graviravimo dažai; gumigutas (tapybai); indigas (dažiklis); juodieji lakai (asfalto); kailių dažai; kalkių pienas (baltinimui); Kanados balzamas; kanifolija; karamelė (maisto dažai); karbonilas (medienos konservantas); keramikos dažai; klijiniai dažai; kobalto oksidas (dažai); kopalas; kopalo lakas; košenilo karminas; kreozotas (medienai konservuoti); kurkuminas (dažai); lakų skiedikliai; likerių dažai; maisto dažai; maisto dažikliai; mastika (natūrali derva); medienos apsauginės medžiagos; medienos apsaugos aliejai; medienos beicai (kandikai); medienos dangos (dažai); medienos dažai;

medienos dažikliai; medienos dažiosios medžiagos; medienos konservantai; metalo folija (dažytojams, dekoratoriams, spaustuvininkams ir dailininkams); metalų apsauginiai preparatai; metalų milteliai (dažytojams, dekoratoriams, spaustuvininkams ir dailininkams); natūralios dervos (neapdorotos); neapaugantieji dažai; ochra (pigmentas); odų apdailos dažai; odų beicai (kandikai); odų dažai; odų dažus fiksuojančios medžiagos; oranžinis švino surikas; perklijuojami dažų lopai; pigmentai; preparatai nuo dulsvėjimo (metalams); preparatai nuo rūdžių (apsauginiai); raudonasis švino surikas; sakai; salyklo dažai; salyklo dažikliai; salyklo karamelė (maisto dažiklis); sandarakas; sidabravimo milteliai; sidabro emulsijos (pigmentai); sidabro folija (lakštinė); sidabro pasta; siena (pigmentas); spausdintuvų ir kopijavimo aparatų dažų kasetės (pripildytos); spaustuvinės pastos (dažai); spaustuviniai dažai; spaustuvinis rašalas; spaustuvinių dažų rinkiniai; suodžiai (dažikliai); suodžiai (pigmentas); surikas (trišvino tetraoksidas); sviesto dažai; šafranas (dažai); šelakas; švino baltalai; švino monoksidas; švino surikas (švino tetraoksidas); terpentinas (dažų skiediklis); titano dioksidas (pigmentas); tolio dangos (dažai); tvirtikliai (lakai); ugniai atsparūs dažai; važiuoklių apsauginės dangos; važiuoklių gruntavimo dangos; Velykų kiaušinių dažpopieris; žagreniai (lakų); ženklinimo dažai (gyvulių).

3 balinimo preparatai ir kitos skalbimo medžiagos; valymo, poliravimo, šveitimo ir švitrinamojo apdirbimo preparatai; muilas; parfumerija, eteriniai aliejai, kosmetika, plaukų losjonai; dantų milteliai ir pastos; alavijų preparatai (kosmetikos reikmėms); aliejai (kosmetikos reikmėms); aliejai (parfumerijai ir kvepalams); aliejai (tualeto reikmėms); aliejai (valymo reikmėms); alūno akmenėliai (sutraukiamosios priemonės); ambra (parfumerija); amoniakinis vanduo (lakusis šarmas) (ploviklis); antakių kosmetikos priemonės; antakių pieštukai; antistatiniai preparatai (namų ūkio reikmėms); apsaugos nuo saulės preparatai; aromatinės gėrimų medžiagos (eteriniai aliejai); aromatinės kepinių medžiagos (eteriniai aliejai); aromatinės medžiagos (eteriniai aliejai); aromatinis medis; aromatinis vanduo; atspaudžiamieji paveikslėliai (kosmetikos reikmėms); audinių minkštikliai (skalbimo reikmėms); augalų lapų blizgikliai; automobilių priekinių stiklų valymo skysčiai; baldų ir grindų poliravimo medžiagos; balinimo druskos; balinimo preparatai (kosmetikos reikmėms); balinimo soda; baltinimo kreida; balzamai (ne medicinos reikmėms); barzdos dažai; batsiuvių vaškas; batų blizgikliai; batų kremas; batų vaškas; bazinės gėlių kvepalų medžiagos; bergamočių aliejus; blakstienų kosmetikos preparatai; blizginimo preparatai; blizginimo vaškas; burnos kvapo gaivinimo juostelės; burnos skalavimo preparatai (ne medicinos reikmėms); chna (kosmetiniai dažai); citrinų eterinis aliejus; citronų eterinis aliejus; dantų balinimo geliai; dantų protezų poliravimo medžiagos; dantų protezų valymo preparatai; dažai (blakstienų ir antakių); dažų blukinimo preparatai; dažų šalinimo preparatai; deimantų dulkės (švitrai); dėmių valikliai; dezinfekcinis muilas; dezodoruojamasis muilas; dirbtinės blakstienos; dirbtiniai nagai; dirbtinių blakstienų klijai; dirbtinių plaukų klijai; dušo preparatai (asmeninės higienos ar dezodoravimo reikmėms) (tualeto reikmenys); eterinės esencijos; gabalinis muilas; gabalinis prausiamasis (tualetinis) muilas; galandimo preparatai; gaulterijų aliejus; gėlių ekstraktai (kvepalai); geraniolis; gydomasis muilas; gyvulių kosmetika; grimas; grimo preparatai; grimo pudra; grimo valymo preparatai; grindų vaškas; grindų vaško valikliai (šveitimo preparatai); heliotropinas; ilgalaikio plaukų sugarbanojimo preparatų neutralizatoriai; indaplovių džiovinamosios medžiagos; įdegio preparatai (kosmetika); jazminų aliejus; jononas (parfumerija); juvelyrų krokas; kalio hipochloridas; kedrų eteriniai aliejai; kepinių kvapikliai (eteriniai aliejai); klijai (kosmetikos reikmėms); korundas (švitrinė medžiaga); kosmetikos rinkiniai; kosmetinė pudra; kosmetinės kaukės; kosmetiniai dažai; kosmetiniai kremai; kosmetiniai pieštukai; kvapieji mišiniai (kvepalai); kvapo gaivinimo purškalai; kvepalai; lako šalinimo preparatai (valikliai); levandų aliejus; levandų vanduo; liesinamieji kosmetikos preparatai; lyginimo preparatai (standinamieji); losjonai (kosmetikos reikmėms); losjonai po skutimosi; lūpų blizgiai; lūpų dažai; masažo geliai (ne medicinos reikmėms); metalų karbidai (švitrinės medžiagos); mėtos (parfumerijos reikmėms); mėtų esencija (eterinis aliejus); migdolų aliejus; migdolų muilas; migdolų pienas (kosmetikos reikmėms); muilamedžių žievės (skalbiamosios); muilas (audinių spalvų gaivinimo reikmėms); muilas nuo kojų prakaitavimo; muilas nuo prakaitavimo; muskusas (parfumerija); nagų blizginimo preparatai; nagų dekoravimo lipdukai; nagų lakas; nagų priežiūros preparatai; naminių gyvūnėlių šampūnai; naminių gyvūnų dezodorantai; nesuteikiantis slidumo grindų vaškas; nesuteikiantis slidumo skystis grindims; nuovirų šalinimo buitiniai preparatai; nutekamųjų vamzdžių atkimšimo preparatai; odekolonas; odos balinimo kremai; odos priežiūros kosmetiniai preparatai; odų apsauginiai (blizginimo) preparatai; odų balinimo preparatai; odų tepalai (valomieji); odų vaškas; oro kvėpinimo preparatai; parfumerijos gaminiai; parketo vaškas; pemza; plaukų dažai; plaukų dažikliai; plaukų garbanojimo preparatai; plaukų lakas; plaukų šalinimo preparatai (depiliatoriai); plaukų šalinimo vaškas; plovikliai (detergentai) (ne pramonės ir medicinos reikmėms); plovimo preparatai; poliravimo akmenys; poliravimo milteliai (krokas); poliravimo popierius; poliravimo tepalai; politūrų šalinimo preparatai (valikliai); pomados (kosmetikos reikmėms); popierinės servetėlės, įmirkytos kosmetiniais losjonais; purškiamieji kvapo gaivikliai; riebalai (kosmetikos reikmėms); riebalų šalinimo priemonės (išskyrus naudojamas gamyboje); rišamosios medžiagos (kosmetikos reikmėms); rožių aliejus; rūdžių šalinimo preparatai; safrolis; sausieji baltinių kvepalai; sausieji šampūnai; sausojo valymo preparatai; sienų apmušalų

valymo preparatai; silicio karbidas (karborundas) (švitras); siūlų vaškas; siuvėjų vaškas; skalbimo soda; skalbinių apretai; skalbinių balikliai; skalbinių balinimo preparatai; skalbinių blizgikliai; skalbinių krakmolas; skalbinių mėlis; skalbinių mirkymo preparatai; skalbinių spalvų gaivinimo chemikalai (gaivikliai) (buities reikmėms); skalbinių vaškas; skalbinių vaškavimo preparatai; skustuvų galandimo diržų pastos; skutimosi akmenėliai (sutraukiamosios priemonės); skutimosi muilas; skutimosi preparatai; smilkalai; smilkalai (kvapniosios medžiagos); smilkalų lazdelės; sodos šarmas; standikliai (skalbinių); stiklo audinys; stiklo švitras (popierinis); suspaustas oras buteliukuose (purvo ir dulkių valymo reikmėms); šampūnai; šlifavimo preparatai; šlifavimo strypeliai, luiteliai; šveitimo skiediniai; švitrai; švitrai (korundiniai); švitrinis audinys; švitrinis audinys (korundinis); švitrinis popierius; švitrinis popierius (korundinis); švitrinis popierius (stiklinis); talko milteliai (tualeto reikmenys); tamponai (tualeto reikmenys); terpenai (eteriniai aliejai); terpentinas (riebalų šalinimo reikmėms); terpentino aliejus (riebalų šalinimo reikmėms); trepelis (poliravimui); tualetiniai preparatai nuo prakaitavimo; tualetinis pienelis; tualetinis vanduo; tualeto reikmenys; ūsų vaškas; valikliais impregnuotas audeklas; valomoji kreida; vandenilio peroksidas (kosmetikos reikmėms); vata (kosmetikos reikmėms); vatos tamponai su pagaliuku (kosmetikos reikmėms); vazelinas (kosmetikos reikmėms); vonių druskos (ne medicinos reikmėms); vonių kosmetiniai preparatai; vulkaniniai pelenai (valomieji); Žavelio vanduo; žmonių arba gyvūnų dezodorantai; žvaigždanyžių esencija.

9 nešiojamieji šviesos atšvaitai (nuo eismo avarijų), elektros akumuliatoriai (transporto priemonėms), akumuliatorių indai, akumuliatorių korpusai, akumuliatorių acidometrai, akumuliatorių plokštelės, elektrinės baterijos (transporto priemonėms), elektros baterijų įkrovimo įtaisai, baterijų įkrovimo įtaisai, baterijų indai, baterijų korpusai, garsiniai pavojaus signalai, garso, signalizatoriai, aerometrai, gesintuvai, antenos, gaisro signalizatoriai, gaisro signalizacija, automobilių padangų mažo slėgio automatiniai indikatoriai, transporto priemonių mažo slėgio automatiniai indikatoriai, gnybtai (elektra), slėgį rodantys ventilių kamštukai, apsauginiai šalmai, termostatai, lydieji saugikliai, optiniai žibintai, optinės lempos, projekciniai žibintai, manometrai, slėgio matuokliai, slėgio matavimo aparatai, slėgio indikatoriai, radarai (radiolokatoriai), transporto priemonių radijo aparatai, švytintys ar mechaniniai ženklai, švytintys ar mechaniniai kelio ženklai, transporto priemonių gedimo įspėjamieji trikampiai, garso perdavimo aparatai, elektriniai įrenginiai nuo vagysčių, signalizacijos įrenginiai nuo vagysčių, įtampos reguliatoriai (transporto priemonėms), saugos diržai (išskyrus transporto priemonių sėdynių ir sportinės įrangos), variklių paleidimo kabeliai, apsauginiai sportiniai šalmai, transporto priemonių navigacinė aparatūra (borto kompiuteriai), puošybiniai magnetai, globalinės padėties nustatymo sistemos (GPS) aparatai, šviesos diodai (LED), stroboskopai, kūgio formos įspėjamieji kelio ženklai.

11 apšvietimo, šildymo, garų gamybos, valgio virimo, šaldymo, džiovinimo, vėdinimo, vandens tiekimo ir sanitariniai įrenginiai; acetileno degikliai; acetileno generatoriai; acetileno žibintai; akvariumų filtravimo aparatai; akvariumų lempos (žibintai); akvariumų šildytuvai; aliejaus valymo aparatai; aliejinės lempos; apšvietimo įrenginiai (oro transporto priemonėms); apšvietimo lempos (automobiliams); apšvietimo lemputės; apšvietimo prietaisai ir įrenginiai; apšvietimo žibintai; apšvietimo žibintuvėliai; ardeliai; atominiai reaktoriai; audinių garintuvai; autoklavai (elektriniai slėginiai virimo katilai); automatiniai drėkinimo įrenginiai; automatiniai pelenų transportavimo įrenginiai; automobilių įtaisai nuo akinimo (žibintų įtaisai); automobilių krypties signalizatorių lempos; automobilių krypties signalizatorių lemputės; automobilių žibintai; baktericidiniai degikliai; benzininiai degikliai; bidė; boileriai (ne mašinų dalys); branduoliniai reaktoriai; branduolinis kuro ir branduolinių reakcijų lėtiklių apdorojimo įrenginiai; centrinio šildymo įrenginių plėtimosi bakai; centrinio šildymo radiatorių drėkintuvai; centrinio šildymo sistemų radiatoriai; chromatografai (pramonės reikmėms); čiaupai; degikliai; degimo krosnys; deginimo krosnių armatūra (atramos); deglai; deguonies-vandenilio degikliai; dekoratyviniai fontanai; desikatoriai (džiovinimo aparatai); dezinfekavimo aparatai; dezinfekavimo priemonių dalytuvai (tualetams); dezinfekavimo priemonių skirstytuvai (tualetams); dezodoravimo aparatai (ne asmeninio naudojimo); distiliatoriai; distiliavimo aparatai; distiliavimo kolonos; distiliavimo valymo kolonos; drėkinimo mašinos žemės ūkio reikmėms; dujinės lempos; dujiniai šviestuvai; dujiniai žiebtuvėliai; dujinių prietaisų reguliavimo ir apsaugos reikmenys; dujotiekių reguliavimo ir apsaugos reikmenys; dujų degikliai; dujų degiklių antgaliai; dujų katilai; dujų kondensatoriai (ne mašinų dalys); dujų plautuvai (skruberiai, dujinių įrenginių dalys); dujų valymo įrenginiai; dujų valytuvai (dujinių įrenginių dalys); dūmtraukiai; dūmtraukių dūmtakiai; dūmtraukių sklendės; dūmtraukių sklendės (šildymas); duonkepės krosnys; duonos gaminimo mašinos; duonos kepimo mašinos; duonos skrudintuvai; dušai; dušo kabinos; dviračių lemputės; dviračių žibintai; džiovinimo aparatai; džiovinimo aparatai ir įrenginiai; elektra šildomi patiesalai (kilimai); elektrinės gruzdintuvės; elektrinės šildomosios antklodės (ne medicinos reikmėms); elektrinės vaflinės; elektriniai arba ne elektriniai kojų šildytuvai; elektriniai asmeniniai ventiliatoriai; elektriniai jogurto gaminimo prietaisai; elektriniai kaitinimo siūleliai; elektriniai kavinukai su koštuvais; elektriniai kavos aparatai; elektriniai kavos filtrai; elektriniai kišeniniai žibintuvėliai; elektriniai radiatoriai; elektriniai skalbinių džiovintuvai; elektriniai slėginiai prikaistuviai (greitpuodžiai); elektriniai šildymo aparatai; elektriniai šildomieji paklotai (pagalvėlės) (ne medicinos reikmėms); elektriniai valgio virimo

reikmenys; elektriniai virduliai; elektrinis šildomasis apavas; elektros išlydžio apšvietimo vamzdeliai; elektros lempos; elektros lemputės; elektros lempų siūleliai; elektros šviestuvų lizdai; fakelų vamzdžiai (naftos pramonei); filtrai (buitinių arba pramoninių įrenginių dalys); fontanai; frikciniai dujų degtuvai; garbanojimo lempos; garinių šildymo įrenginių oro vožtuvai; garintuvai; garo akumuliatoriai; garo aparatai veidui (saunos); garo gaminimo įrenginiai; garo katilai (ne mašinų dalys); gatvių šviestuvai; geriamojo vandens filtrai; gėrimų atšaldymo aparatai; gydomųjų kurortų vonios (talpyklos); gyvatukai (distiliavimo, šildymo įrenginių dalys); hidrantai; įdegimo įrenginiai (saulės vonios); kaitinimo degikliai; kaitinimo elementai; kaitinimo plokštės; Kalėdų eglučių elektros lemputės; kambarinės ledainės; kanalinės krosnys; karšto oro aparatai; karšto oro pirčių įrenginiai; kavos pupelių skrudintuvai; kepimo aparatai; kepimo iešmai; kepimo iešmų suktuvai; kepimo krosnelės su besisukančiu iešmu; kepimo rėmai; kepintuvės; keptuvai; kietojo, skystojo arba dujinio kuro šildymo aparatai; kilnojamieji tualetai; kilnojamosios kalvės; kilnojamosios turkiškų vonių kabinos; kiniški žibintai (popieriniai); kišeniniai šildytuvai; kišeniniai žibintuvėliai; klijų šildymo įrenginiai; klozetų bakeliai; klozetų puodai; konstrukcinės viryklių plokštės; krosnelės (ne laboratorinės); krosnelių fasoninės išklojos; krosnių ardynai; krosnių aušinimo bakai; krosnių aušintuvai; krosnių fasoninės išklojos; krosnių išklojos (iš ugniai atsparaus molio); krosnių metalinės konstrukcijos; krosnių pakrovimo įrenginiai; krosnių peleninės; krosnių pelenų dėžės; krosnys (ne laboratorinės); krosnys (šildymo įrenginiai); kuro skalsintuvai (ekonomaizeriai); laboratorinės lempos; laboratoriniai degikliai; lakštiniai šildytuvai; lankinės lempos; lankinių lempų angliniai elektrodai; lašelinio drėkinimo antgaliai (irigavimo reikmenys); lavos akmenys keptuvams; ledo gaminimo įrenginiai ir mašinos; lempos; lempų atšvaitai; lempų dangčiai; lempų degikliai; lempų gaubtai; lempų gaubtų laikikliai; lempų kaminėliai; lempų rėmai; lempų stiklai; lempų stikliniai gaubtai; lygintuvų kaitintuvai; lovų šildynės; magnio siūlai (apšvietimui); maisto atliekų dehidratavimo aparatai; maisto gaminimo (virimo, kepimo) aparatai ir įrenginiai; maišikliniai vandentiekio čiaupai; metalinės šildyklės (lovai šildyti); mikrobanginės krosnelės (maisto gaminimo aparatai); mikrobangų krosnys pramonės reikmėms; namų židiniai; nardymo šviestuvai; netaškūs čiaupų antgaliai; nuotekų valymo įrenginiai; odontologų krosnelės; oro ar vandens jonizatoriai; oro dezodoravimo aparatai; oro džiovintuvai; oro filtravimo įrenginiai; oro kondicionavimo aparatai; oro kondicionavimo filtrai; oro kondicionavimo įrenginiai; oro sterilizatoriai; oro šildytuvai; oro valymo aparatai ir mašinos; oro valymo baktericidinės lempos; oro vėsinimo aparatai; pakabinamieji šviestuvai; panardinamieji šildytuvai; pasterizavimo aparatai; pašarų džiovinimo įrenginiai; pieno šaldymo įrenginiai; pisuarai (sanitariniai įtaisai); plaukiojimo baseinų chloravimo įrenginiai; plaukų džiovintuvai; plautuvės (virtuvinės); polimerizavimo įrenginiai; prausyklų rankų džiovintuvai; projektorių lempos; prožektoriai; puošybiniai žibintai; radiatoriai (šildymas); radiatorių dangteliai; rankų prausyklės (sanitarinių įrenginių dalys); rezervuarų lygio reguliavimo vožtuvai; salyklo džiovyklos; sanitariniai aparatai ir įrenginiai; sanitarinių įrenginių vandentiekio vamzdžiai; saugiosios lempos; saulės kolektoriai (šildymas); saulės krosnys; saunų įrenginiai; sėdimosios vonios; sietynai; skalbimo katilai; skalbyklų vandens šildytuvai; skysčių vėsinimo įrenginiai; skystojo kuro degikliai; slėginiai elektriniai maisto gaminimo puodai (autoklavai); slėginiai vandens rezervuarai; smilkymo prietaisai (ne medicinos reikmėms); spiritiniai degikliai; sterilizatoriai; sūkuriniai vandens čiurkšlių aparatai; šachtininkų lemputės; šaldymo aparatai; šaldymo aparatai ir mašinos; šaldymo kameros; šaldymo konteineriai; šaldymo patalpos; šaldymo prietaisai ir įrenginiai; šaldymo spintos; šaldytuvai; šaldytuvai (dėžės); šaldomos vitrinos (eksponavimo įrenginiai); šildymo (vandeniu) įrenginiai; šildymo aparatai; šildymo įrenginiai; šildymo katilai; šildymo katilų dūmtraukiai; šildymo katilų tiektuvai; šildymo katilų vamzdžiai; šildymo krosnys; šildymo plokštės; šilumokaičiai (ne mašinų dalys); šilumos akumuliatoriai; šilumos regeneratoriai; šilumos siurbliai (centrinio šildymo, cirkuliaciniai); šiukšlių degintuvai; švariosios kameros (sanitarijos įrenginiai); šviečiamieji apšvietimo vamzdeliai; šviečiantys namų numeriai; šviesadiodžio (LED) apšvietimo įrenginiai; šviesos sklaidytuvai; šviestuvai; tabako aušinimo įrenginiai; tabako džiovyklos; termostatiniai vožtuvai (šildymo įrenginių dalys); toršerai; transporto priemonių apšvietimo prietaisai; transporto priemonių atšvaitai; transporto priemonių įtaisai nuo akinimo (apšvietimo įtaisai); transporto priemonių įtaisai nuo apšerkšnijimo; transporto priemonių oro kondicionieriai; transporto priemonių priekiniai žibintai; transporto priemonių šildytuvai; transporto priemonių šildomieji aparatai nuo langų šarmojimo; transporto priemonių ventiliacijos (oro kondicionavimo) įrenginiai; transporto priemonių žibintai; traukos gaubtai; traukos gaubtai (laboratorijoms); traukos gaubtai (virtuvėms); tualetai (vandens klozetai); tualeto dubenys; ultravioletinės lempos (ne medicinos reikmėms); vaisių džiovyklos; vamzdžiai (sanitarinių įrenginių dalys); vamzdžių čiaupai; vamzdžių čiaupai (movos); vandens aparatų reguliavimo ir apsaugos priemonės; vandens arba dujų įrenginių ir vamzdynų apsauginiai reikmenys; vandens arba dujų įrenginių ir vamzdynų reguliavimo reikmenys; vandens čiaupų tarpikliai; vandens ėmimo įrenginiai; vandens filtravimo aparatai; vandens gėlinimo įrenginiai; vandens masažo vonių įrenginiai; vandens minkštinimo aparatai ir įrenginiai; vandens nuleidimo įtaisai (tualetų); vandens skirstymo įrenginiai; vandens sterilizatoriai; vandens šildyklės (buteliai); vandens šildytuvai; vandens šildytuvai (prietaisai); vandens valymo aparatai ir mašinos; vandens valymo įrenginiai; vandens vėsinimo įrenginiai; vandentiekio įrenginiai; ventiliacijos (oro kondicionavimo) įrenginiai ir

aparatai; ventiliatoriai (oro kondicionavimas); ventiliatoriai (oro kondicionavimo įrenginių dalys); vėsinimo aparatai ir įrenginiai; vėsinimo įrenginiai ir mašinos; vienkartiniai sterilizavimo maišeliai; viryklėlės; viryklės; virtuvinės viryklės (krosnelės); vonios; vonių išklojos; vonių įrengimo reikmenys; vonių kambarių įrenginiai; vonių reikmenys; vonių šildytuvai; vonių vandentiekio įrenginiai; žaizdrai; žarijų krosnelės; žibintuvėliai; žindymo buteliukų elektriniai šildytuvai.

12 transporto priemonės; sausumos, vandens ir oro susisiekimo priemonės; aeronautikos aparatai, mašinos ir įrenginiai; antelės (laivų virvėms tvirtinti); antžeminės, oro, vandens ir bėginės transporto priemonės; antžeminio transporto priemonių reaktyviniai varikliai; antžeminio transporto priemonių redukcinės pavaros; antžeminių transporto priemonių pavarų varikliai; antžeminių transporto priemonių dalių karteriai (ne variklių); antžeminių transporto priemonių elektros varikliai; antžeminių transporto priemonių krumplinės pavaros; antžeminių transporto priemonių laisvosios eigos (ratų) mechanizmai; antžeminių transporto priemonių pavarų dėžės; antžeminių transporto priemonių pavarų grandinės; antžeminių transporto priemonių pavarų velenai; antžeminių transporto priemonių sankabos; antžeminių transporto priemonių sukabintuvai; antžeminių transporto priemonių sukamojo momento keitikliai; antžeminių transporto priemonių turbinos; antžeminių transporto priemonių valdymo pavarų grandinės; antžeminių transporto priemonių varikliai; antžeminių transporto priemonių varytuvai; apmautai transporto priemonių vairaračių; apsauginiai dviračių tinkleliai; ašių kakliukai; atsarginių padangų apmautai; atsarginių padangų apmautai; atsarginių ratų apmautai; autobusai; automobiliai; automobilinės betonmaišės; automobiliniai kranai; automobilių amortizatoriai; automobilių bagažinės; automobilių buferiai; automobilių gaubtai; automobilių grandinės; automobilių kėbulai; automobilių padangos; automobilių užuolaidėlės; automobilių važiuoklės (šasi); bagažo vežimėliai; baržos; bekamerės dviračių padangos; cigarų žiebtuvėliai (automobiliams); dirižabliai; diskinės stabdžių kaladėlės (automobiliams); drezinos; dviračiai; dviračiai vežimėliai; dviračiams pritaikyti krepšiai; dviračiams pritaikyti poriniai krepšiai; dviračių ar motociklų balneliai; dviračių ar motociklų balnelių apvalkalai; dviračių atramos; dviračių balnakrepšiai; dviračių balneliai; dviračių garso signalizatoriai; dviračių grandinės; dviračių įspėjamosios garsinės sistemos; dviračių krumplinės pavaros; dviračių padangos; dviračių padangų kameros; dviračių pedalai; dviračių posūkių rodikliai; dviračių purvasaugiai; dviračių rankenos; dviračių ratai; dviračių ratlankiai; dviračių ratų padangos; dviračių ratų stebulės; dviračių rėmai; dviračių siurbliai (pompos); dviračių skambučiai; dviračių stabdžiai; dviračių stipinai; dviračių stovai; dviračių stovai (dviračių dalys); dviračių vairai; dviračių varikliai; elektrinės transporto priemonės; fenderiai (laivų borto amortizatoriai); furgonai (transporto priemonės); galinių bortų keltuvai (antžeminių transporto priemonių dalys); galinių durų arba bortų keltuvų pavaros (antžeminių transporto priemonių dalys); geležinkelio riedmenų buferiai; geležinkelio riedmenų ratų antbriauniai; geležinkelio sukabintuvai; geležinkelio vagonų sujungimo įtaisai; geležinkelio vagonų vežimėliai; geležinkelių riedmenys; gyvenamieji autofurgonai; gyvenamosios priekabos; golfo vežimėliai; grandinės nuo slydimo; irklai; irklų įkabos; iškylavimo automobiliai; jachtos; jūriniai vandens lėktuvai; kabamieji konvejeriai; kamerų taisymo įrankių rinkiniai; kanojų irklai; karinės transporto priemonės; karučiai (dviračiai); karučiai (vienračiai); keleiviniai keltuvai (funikulieriai); keleivinių keltuvų (funikulierių) riedmenys; keltai (keltlaiviai); keltuvai su sėdynėmis; kesonai (transporto priemonės); kosminės transporto priemonės; kosminiai laivai (erdvėlaiviai); krėslai su rateliais; krovinių vežimėliai; kūdikių vežimėliai; kūdikių vežimėlių dangčiai; kūdikių vežimėlių uždedamieji gaubtai; laistymo mašinos; laivai; laivasraigčiai; laivų atkabinimo mechanizmai; laivų dūmtraukiai; laivų korpusai; laivų rangautai; laivų stiebai; laivų špantai; laivų vairavimo mechanizmai; lanksčiųjų vamzdžių vežimėliai; lėktuvai; lėktuvai amfibijos; lėktuvų katapultuojamieji krėslai; lengvųjų vaikų vežimėlių gaubtai; liejimo darbų vežimėliai; liejimo kaušai; liejimo vežimėliai; liejimo vežimėlių lafetai; liukai; lyninių keltuvų kėlimo įranga; lynų kelių aparatai ir įrenginiai; lynų kelių kabinos; lynų kelių kabinos; lynų keltuvų kabinos; lokomotyvai; lokomotyvų dūmtraukiai; mažalitražiai automobiliai; miegamieji vagonai; mopedai; motociklai; motociklų priekabos; motorinės sniegrogės; motorinės valtys; motoroleriai (transporto priemonės); motorvagoniai; nešulių triračiai; nuožulnumos laivams nuleisti; omnibusai; orlaiviai; oro balionai; oro maišai (automobilių saugos įtaisai); oro siurbliai (transporto priemonių reikmenys); oro sraigtai; oro transporto priemonės; padangų dygliai; padangų kamerų taisymo lipnieji gumos lopai; padangų kamerų taisymo reikmenys; parašiutai; paspirtukės rogutės (transporto priemonės); pavaros (antžeminio transporto priemonėms); pavaros alkūninės svirtys; pirkinių vežimėliai; pneumatinės padangos; pneumatinių padangų kameros; pneumatinių padangų karkasai; pontonai; poriniai irklai; priekabos (transporto priemonės); priekiniai stiklai; priekinių stiklų valytuvai; priekinių žibintų valytuvai; pristatymo triračiai; protektorių juosta (padangoms atnaujinti); rankiniai vežimėliai; ratų stebulių lankai; ratų stipinų fiksatoriai; ratų stipinų įtempimo įtaisai; rogės (transporto priemonės); sanitarinės mašinos; saugiosios vaikų sėdynės (transporto priemonių); saugos diržai (transporto priemonių sėdynėms); savivarčiai; savivarčiai vežimėliai; savivarčių sunkvežimių kėbulai; slidininkų keltuvai; slidžių bagažinės (automobilinės); sportiniai automobiliai; stabdžių diskai (transporto priemonėms); stebulių gaubtai; stebulių lankai; sunkvežimiai; šachtų vežimėlių ratai; šakiniai krautuvai; šaldytuvai (transporto priemonės); tarpmiestiniai autobusai;

tolinio valdymo transporto priemonės (ne žaislai); traktoriai; tramvajai; transporto priemonės su oro pagalve; transporto priemonės su šaldymo įrenginiais; transporto priemonių (ratų) stebulės; transporto priemonių amortizacinės spyruoklės; transporto priemonių apdangalai (nustatytos formos); transporto priemonių apmušalai; transporto priemonių aptakai; transporto priemonių ašys; transporto priemonių atbulinės eigos signaliniai įtaisai; transporto priemonių bagažinės; transporto priemonių bagažo tinkleliai; transporto priemonių buferiai; transporto priemonių degalų (dujų) bakų dangteliai; transporto priemonių durys; transporto priemonių gaubtai; transporto priemonių hidraulinės sistemos; transporto priemonių įtaisai nuo akinimo; transporto priemonių jungiamosios trauklės (išskyrus variklių dalis); transporto priemonių kėbulai; transporto priemonių laipteliai; transporto priemonių langai; transporto priemonių miegamieji gultai; transporto priemonių padangos; transporto priemonių padangos; transporto priemonių padangų priešslydžio įtaisai; transporto priemonių padangų ventiliai; transporto priemonių pakabų amortizatoriai; transporto priemonių pakabų spyruoklės; transporto priemonių pilnavidurės padangos; transporto priemonių posūkių rodikliai; transporto priemonių prietaisai nuo vagysčių; transporto priemonių prikabinimo įtaisai; transporto priemonių purvasaugiai; transporto priemonių ratai; transporto priemonių ratlankiai; transporto priemonių ratų balansavimo svareliai; transporto priemonių ratų padangos; transporto priemonių ratų stipinai; transporto priemonių sėdynės; transporto priemonių sėdynių apvalkalai; transporto priemonių sėdynių galvų atlošai; transporto priemonių sėdynių saugos diržai; transporto priemonių sėdynių saugos įranga; transporto priemonių signalizacija nuo vagysčių; transporto priemonių sirenos; transporto priemonių stabdžiai; transporto priemonių stabdžių antdėklai; transporto priemonių stabdžių segmentai; transporto priemonių stabdžių trinkelės; transporto priemonių šasi; transporto priemonių torsionų strypai; transporto priemonių vairaračiai; transporto priemonių variklių antvožai (gaubtai); transporto priemonių važiuoklės; transporto priemonių vikšrai; transporto priemonių vikšrai (traktoriniai); triratės transporto priemonės; turistiniai autobusai; užpakalinio vaizdo veidrodžiai; užuolaidos nuo saulės (automobiliams); vagonai - restoranai; vagonai (geležinkeliai); vagonai restoranai; vagonai su šaldymo įrenginiais (bėginės transporto priemonės); vagonėliai; vaikiški vežimėliai; vaikiškos sulankstomosios kėdutės su rateliais; vaikiškų sulankstomųjų kėdučių su rateliais dangčiai; vaikiškų sulankstomųjų kėdučių su rateliais gaubtai; vaikų vežimėliai; vaikų vežimėlių uždangalai; vairai; vairavimo pavaros (laivams); vairiniai irklai; valčių kabliai; valčių keltuvai; valčių sraigtai; valdomieji balionai; valymo vežimėliai; valtys; vandens lėktuvai (hidroplanai); verstuvai (vagonų dalys); vežimai; vežimėlių ratukai (transporto priemonių); vežimo priemonės (automobiliai, vagonai, vežimai); vilkikai; žemsiurbės (plaukiojančios).

17 kaučiukas, gutaperčia, guma, asbestas, žėrutis ir jų gaminiai, nepriskirti prie kitų klasių; plastikų pusgaminiai; užpildai, sandarinimo ir izoliacinės medžiagos; ne metaliniai lankstieji vamzdžiai; acetilceliuliozė (iš dalies apdorota); akrilinės dervos (pusgaminiai); anglies pluoštas (išskyrus tekstilės reikmėms); apsauginės asbesto uždangos; apsauginiai asbesto ekranai; asbesto audiniai; asbesto dangos; asbesto kamšalai; asbesto kartonas; asbesto lakštai; asbesto medžiaga; asbesto pluoštas; asbesto popierius; asbesto šiferis; asbesto veltiniai; balata; brezentinės žarnos; celofano folija (išskyrus naudojamą vyniojimui); celofano lakštai (išskyrus naudojamus vyniojimui); cilindrų sandarikliai; dielektrikai (izoliatoriai); dirbtinės dervos (pusgaminiai); ebonitas (vulkanizuotoji guma); ebonitinės formos; ebonitinės liejimo formos; elastiniai siūlai (ne tekstilės reikmėms); elastiniai verpalai (ne tekstilės reikmėms); elektros kondensatorių popierius; elektros perdavimo linijų izoliatoriai; filtravimo medžiagos (iš dalies apdirbti putplasčiai arba plastiko plėvelės); garso izoliavimo medžiagos; geležinkelių izoliatoriai; gėlių kompozicijų putplasčio pagrindai (pusgaminiai); glaistas; guminės atramos, ribotuvai; guminės movos mašinų dalims apsaugoti; guminės virvutės; guminiai siūlai (ne tekstilės reikmėms); guminiai amortizatoriai; guminiai buferiai; guminiai kamščiai; guminiai kamščiai (dangteliai); guminiai pakavimo krepšiai (maišeliai, vokai); guminiai vožtuvai; guminiai žiedai; gumos ar plastiko kamšymo medžiagos; gumos ar plastiko užpildai; gumos arba vulkanizuoto pluošto tarpikliai; gumos mišiniai padangoms restauruoti; išlyginamųjų pjūvių sandarinimo jungtys; išlyginamųjų pjūvių sandarinimo tarpikliai; izoliacinė metalo folija; izoliacinė stiklo vata; izoliacinės alyvos; izoliacinės juostelės ir juostos; izoliacinės pirštinės; izoliacinės ugniai atsparios medžiagos; izoliaciniai audiniai; izoliaciniai dažai; izoliaciniai lakai; izoliacinis popierius; izoliacinis stiklo pluoštas; izoliacinis tinkas; izoliacinis veltinys; izoliatoriai; kabelių izoliatoriai; kamšymo medžiagos; kamšomoji vata; katilų termoizoliacinės medžiagos; kaučiuko tirpalai (gumos klijai); laistomosios žarnos; lateksas (kaučiukas); lipdžiosios juostelės (išskyrus raštinės, medicinos ar buities reikmėms); lipniosios juostelės (išskyrus raštinės, medicinos ar buities reikmėms); lipniosios juostos (išskyrus raštinės, medicinos ar buities reikmėms); mineralinė vata (izoliatorius); movų antdėklai; natūrali ar iš dalies apdirbta guma; natūraliojo kaučiuko arba vulkanizuoto pluošto vožtuvai; natūralusis ar iš dalies apdirbtas kaučiukas; ne metalinės armuojamosios vamzdžių medžiagos; ne metalinės vamzdžių įmovos; ne metalinės vamzdžių movos; ne metaliniai suslėgto oro vamzdžių fitingai; ne metaliniai vamzdžių sujungimai; nuotėkiai (cheminiai preparatai nuotėkiams šalinti); pastatų izoliacijos nuo drėgmės medžiagos; plastikiniai litavimo siūlai; plastikiniai siūlai (ne tekstilės reikmėms); plastiko plėvelės (ne pakuotėms); plastikų lakštinės medžiagos (žemės ūkio reikmėms); plastikų medžiagos (iš dalies

apdirbtos); plastikų plėvelės (išskyrus naudojamas vyniojimui); plastikų pluoštai (ne tekstilės reikmėms); plyšių kamšymo medžiagos; plyšių sandarikliai; plyšių tarpikliai; plūduriuojančios užtvaros nuo teršalų; riebokšliai; sandarikliai; sankabų movų tarpikliai; sintetinės dervos (pusgaminiai); sintetinis kaučiukas; skystasis kaučiukas; stabdžių antdėklų medžiagos (iš dalies apdirbtos); stiklainių užsukamųjų dangtelių guminiai sandarikliai; stiklo pluošto izoliaciniai audiniai; sujungimų sandarikliai; sujungimų užpildai; šilumos izoliacijos medžiagos; šilumos spinduliuotę sulaikančios medžiagos; šlako vata (izoliatorius); tamsintos langų stiklų plėvelės (spalvotos plėvelės); tarpikliai; tekstilinės žarnos; transformatorių izoliacinė alyva; transporto priemonių radiatorių jungiamosios žarnos; vamzdžių sujungimų sandarikliai; vamzdžių tarpikliai; vandeniui nelaidūs sandarinimo žiedai; vandeniui nelaidūs tarpikliai; viskozės lakštai (išskyrus naudojamus vyniojimui); vulkanizuota guma (ebonitas); vulkanizuotas pluoštas; vulkanizuotos gumos (ebonito) liejimo formos; žėrutis (neapdirbtas ar iš dalies apdirbtas); žievių dangos (garso izoliacijai).

22 lynai, virvės, špagatai, tinklai, palapinės, stoginės, brezentas, burės, maišai (nepriskirti prie kitų klasių); kamšalai (išskyrus guminius ir plastikinius); pluoštinė tekstilės žaliava; anglies pluoštas (tekstilės reikmėms); ašuočių žolė; ašutai; audinio maišai (pakavimui); audinio stoginės; automobilių vilkimo lynai; avių vilnos; baldų apmušalų kamšomieji šiaudai; baldų apmušalų kamšomoji vata; baldų apmušalų kamšomosios plunksnos; baldų apmušalų kamšomosios vilnos; baldų apmušalų kamšomosios žolės; biralų maišai (sandėliavimui ir vežimui); burių brezentas; dervasiūliai; dervuotas burių audinys; džiutas; filtravimo vata; gagų pūkai; gaubiamieji tinklai; gyvulių plaukai; hamakai; jūros dumbliai; jūros dumbliai (kamšymui); kamšymo medžiagos (ne gumos ar plastiko); kanapės; kanapiniai diržai; kapokas; karnos; karštinės vilnos; kokonai; kokosų pluoštas; kupranugarių vilnos; kvarcinio stiklo pluoštas (tekstilės reikmėms); lavonmaišiai; lynai (vilkimui); maskuojamieji apdangalai; maskuojamieji tinklai; medienos drožlės; medienos pluoštas; medvilnės atliekos (kamšalams); medvilnės nuošukos; medvilnės pūkai (lintas); ne metalinės krovinių apkabos; ne metalinės krovinių juostos; ne metalinės krovinių pakabos; ne metalinės pakavimo ar rišimo juostos; ne metaliniai krovinių diržai; ne metaliniai krovinių stropai; ne metaliniai lynai; ne metaliniai rišimo siūlai (žemės ūkio reikmėms); ne metaliniai siūlai (pakavimui ar rišimui); ne metaliniai trosai; neapdirbta medvilnė; neapdirbtas šilkas; neapdirbtas tekstilinis pluoštas; neapdirbti linai (pluoštas); neapdirbtos ar apdirbtos vilnos; nukirptos vilnos; pakavimo medžiagos (paklotų, kamšymo) (ne gumos ar plastiko); pakavimo virvės; pakavimo virvutės (špagatas); pakeliamųjų langų virvelės; pašto maišai; patalynės plunksnos; pėdaryšių virvelės; pynės; pjuvenos; plastikų pluoštai (tekstilės reikmėms); pluoštinės medžiagos laivų tarpikliams; popierinės virvutės; pūkai (plunksnų); rafija (palmių lapų pluoštas); ramė (kiniškųjų dilgėlių pluoštas); sintetinių medžiagų stoginės; sizalis; slidinėjimo burės; spąstai (tinklai); stiklo pluoštai (tekstilės reikmėms); šiaudinė butelių tara; šiaudiniai butelių dėklai; šilko atliekos; šilko kamšalai; šilko žaliavos atliekos; šukuotinės vilnos; tekstiliniai pakavimo krepšiai (maišeliai); tekstilinio pluošto žaliava; tekstilinis pluoštas; tinkliniai aptvarai žuvininkystei; tinklų virvelės; transporto priemonių apdangalai (nenustatytos formos); trikotažo skalbimo tinkleliai; užuolaidų (žaliuzių) virvelės ar austinės juostelės; vilnų kamšalai; virvelės; virvinės kopėčios; virvutės (paveikslams kabinti); vynuogienojų rišimo juostelės; žaliuzių juostelės; žolės (baldų apmušalams); žvejybos tinklai.

27 kilimai, dembliai, patiesalai, linoleumas ir kitos grindų dangos; sienų apmušalai (ne tekstiliniai); automobilių kilimėliai; automobilių patiesalai; dirbtinės vejos; gimnastikos patiesalai; gimnastikos salių patiesalai; grindų dangos; kiliminiai patiesalai; neslidžios kiliminės dangos; pokilimiai; popieriniai sienų apmušalai; priedurio patiesalai; slidžių trasų virveliniai dembliai; tekstiliniai sienų apmušalai; vinilo grindų dangos; vonios kambario patiesalai.

---

(111) **68493**

(151) 2014 03 24

(210) 2013 0966

(220) 2013 06 04

(181) 2023 06 04

(732) UAB „RIMI LIETUVA“, Savanorių pr. 16, LT-03116 Vilnius, LT

(740) Virgina Adolfina Draugelienė, 8, UAB TARPINĖ, p. o. box 1202, LT-01007, A. P. Kavoliuko g. 24-152, LT-04328 Vilnius, LT

(540)



(531) 4.5, 26.11, 29.1
(591) raudona, mėlyna, balta.
(511)
35 reklama, reklaminių skelbimų platinimas, reklaminių tekstų rašymas ir skelbimas.

---

(111) **68494**
(151) 2014 03 24
(210) 2013 0968
(220) 2013 06 05
(181) 2023 06 05
(732) UAB „INVEST TOUR“, Slabados k., Veprių sen., LT-20036 Ukmergės r., LT
(740) Rūta Didikė, Advokatų profesinė bendrija „Magnusson ir partneriai“, Konstitucijos pr. 7, LT-09308, Vilnius, LT
(540)

BAJORIŠKAS VERSLAS BE RIZIKOS

(511)
35 reklama; verslo vadyba; verslo tvarkyba; įstaigų veikla; algalapių parengimas; artistų verslo vadyba; biuro mašinų ir įrengimų nuoma; buhalterinė apskaita; dokumentų dauginimas; duomenų paieška kompiuterių rinkmenose (kitiems); ekonominis prognozavimas; fotokopijavimas; fotokopijavimo mašinų nuoma; importo ir eksporto agentūros; informacijos rinkimas kompiuterinėse duomenų bazėse; informacijos sisteminimas kompiuterinėse duomenų bazėse; kainų palyginimo paslaugos; komercijos ar pramonės vadybos pagalba; komercinė informacija ir patarimai vartotojams (konsultacijų teikimas); komercinės informacijos agentūros; kompiuterizuotas rinkmenų (bylų) tvarkymas; laikraščių užsakymas (kitiems); madų šou rengimas pardavimo skatinimo reikmėms; maketavimo paslaugos reklamos tikslams; mažmeninė ir didmeninė prekyba farmacijos, veterinarijos ir higienos preparatais bei medicinos reikmenimis; modelių paslaugos (reklamos reikmėms ar pardavimui skatinti); mokesčių apskaičiavimas; mugių rengimas (komercijos ar reklamos reikmėms); naujienų apžvalgų paslaugos; nuomonių tyrimas; pardavimas aukcione; parduotuvių vitrinų puošimas (tvarkymas); parodų rengimas komercijos ar reklamos reikmėms; paslaugų nuoma (verslo pagalba); pavyzdžių platinimas; perrašinėjimas; personalo komplektavimas; personalo vadybos konsultacijos; prekių pardavimo skatinimas (kitiems); prekių pateikimas žiniasklaidoje pardavimo reikmėms; prekių rodymas; prekių užsakymų administracinis tvarkymas; psichologinis testavimas personalo parinkimo reikmėms; radijo reklama; reklama paštu; reklaminės medžiagos nuoma; reklaminės medžiagos tobulinimas; reklaminių filmų gamyba; reklaminių skelbimų platinimas; reklaminių skilčių rengimas; reklaminių tekstų rašymas; reklaminių tekstų skelbimas; reklamos agentūros; reklamos laiko nuoma žiniasklaidoje; reklamos pristatymas paštu; reklamos vietų nuoma; rėmėjų paieška; rinkodara; rinkos nagrinėjimas; rinkotyra; samdos agentūros; savikainos analizė; sąskaitų būklės apyskaitų sudarymas; sąskaitų-faktūrų išrašymas; sekretoriavimas; skelbimų klijavimas; smulkių prekių pardavimo automatų nuoma; spausdinimas (mašinėle); statistinių duomenų rinkimas; stenografavimas; tekstų dorojimas; telefoniniai atsakymai (kai abonentas nepasiekiamas); telekomunikacinių paslaugų užsakymas (kitiems); telerinkodaros paslaugos; televizijos reklama; tiekimo paslaugos kitiems (prekių ir paslaugų pirkimas kitiems verslams); trečiųjų asmenų prekių ir paslaugų licencijavimo komercinis administravimas; verslo informacija; verslo nagrinėjimas; verslo operacijų įvertinimas; verslo organizavimo konsultacijos; verslo patikrinimai; verslo perkėlimo paslaugos; verslo specialistų konsultacijos; verslo tyrimai; verslo vadyba (sportininkams); verslo vadybos ir organizavimo konsultacijos; verslo vadybos konsultacijos; verslo vadybos pagalba; verslo vadybos patarėjų paslaugos; viešas reklamavimas; viešasis elektroninis reklamavimas kompiuterių tinkle; viešbučių verslo vadyba; verslo auditas; verslo efektyvumo (veiksmingumo) specialistų paslaugos; visuomenės informavimas.

---

(111) **68495**
(151) 2014 03 24
(210) 2013 0969
(220) 2013 06 05
(181) 2023 06 05
(732) UAB „TEGRA VS“, Kirtimų g. 67, LT-02244 Vilnius, LT
(740) Reda Žabolienė, 7, Advokatės Redos Žabolienės kontora METIDA, Verslo centras VERTAS, Gynėjų g. 16, LT-01109 Vilnius, LT
(540)

Fomeflex

(511)
1 chemijos produktai, naudojami pramonėje, mokslo reikmėms, fotografijoje, žemės ūkyje, sodininkystėje ir miškininkystėje; neapdirbtos sintetinės dervos ir plastikai; trąšos; ugnies gesinimo mišiniai; metalų grūdinimo ir litavimo preparatai; maisto produktų konservavimo cheminės medžiagos; rauginės medžiagos; klijai pramonės reikmėms; acetanhidridas (acto rūgšties anhidridas); acetatai (cheminės medžiagos); acetilceliuliozė (neapdorota); acetilenas; acetileno tetrachloridas; acetonas; acto rūgštis; aerozolių dujos; afišų klijai; agarai; akmens druska; akrilinės dervos (neapdorotos); aktinis; aktyvintosios anglys; akumuliatorių pakartotinio įkrovimo parūgštintas vanduo; akumuliatorių sulfatų šalinimo skysčiai; akumuliatorių tirpalai nuo putojimo; alaus konservantai; alaus skaidrinimo ir konservavimo medžiagos; alavo dichloridas; albuminas (gyvūninė arba augalinė žaliava);

albumino popierius; aldehidai; alginatai (maisto pramonei); alginatai (pramonės reikmėms); aliejai (maisto konservavimo); aliejai (odų dirbimo); aliejai (odų rauginimo); aliejinis cementas (glaistas); aliejų atskyrimo chemikalai; aliejų cheminiai priedai; aliejų dispergatoriai; aliejų gryninimo chemikalai; aliejų skaidrinimo chemikalai; aliuminio acetatas; aliuminio alūnas; aliuminio chloridas; aliuminio hidroksidas; aliuminio jodidas; aliuminio oksidas; aliuminio silikatas; alkaloidai; alkoholis; alūnas; americis; amoniakas; amoniakas (bevandenis); amoniakatai; amonio aldehidas; amonio alūnas; amonio chloridas; amonio druskos; amonio hidroksidas; angliavandeniai; anglies rūgštis; anglies sulfidas; anglies tetrachloridas; anglis; anglis (filtrų); anglių skalsinimo preparatai; anhidridai (rūgščių anhidridai); antidetonatoriai (vidaus degimo varikliams); antifrizai; antiinkrustantai (medžiagos nuo apnašų); antistatikai (ne buities reikmėms); antranilo rūgštis; apdailos ir gruntavimo glitas (šlichtas); apdailos plytelių klijai; apnašų šalinimo preparatai; apnašų šalinimo preparatai (ne buities reikmėms); apretai (odų, išskyrus aliejus); apretai (tekstilės); apsauginės suvirinimo dujos; argonas; arsenas; arsenito rūgštis; astatas; atklijavimo ir atskyrimo preparatai; atklijavimo medžiagos (cheminiai krakmolo skystinimo preparatai); atklijavimo preparatai; atominių reaktorių kuras; atsparumą ugniai suteikiantys preparatai; audinių nelaidumo vandeniui chemikalai; audinių ryškinimo chemikalai; augalų augimo reguliavimo preparatai; aukso druskos; automobilių kėbulų glaistai; avalynės klijai; azotas; azoto kalkės (trąša); azoto monoksidas; azoto trąšos; bakteriniai preparatai (ne medicinos ir veterinarijos reikmėms); bakteriologiniai acetifikavimo preparatai; bakteriologiniai preparatai (ne medicinos ir veterinarijos reikmėms); balinančiosios žemės (tekstilės pramonei); baltymai (gyvūniniai) (žaliava); baltymai (žaliava); bario junginiai; bario oksidas; bario sulfatas; baris; baritai; barito popierius; baterijų pakartotinio įkrovimo parūgštintas vanduo; baterijų tirpalai nuo putojimo; bazės (cheminiai preparatai); bėgančias kojinių akis sulaikančios medžiagos; bentonitas; benzeno dariniai; benzeno eilės rūgštys; benzoinė rūgštis; berklis; betono konservantai (išskyrus dažus ir aliejus); betono putinimo cheminės medžiagos; betono rišamosios medžiagos; biocheminiai katalizatoriai; biologiniai preparatai (ne medicinos ir veterinarijos reikmėms); biologinių audinių kultūros (ne medicinos ar veterinarijos reikmėms); bismutas; bismuto bazinis galatas; bismuto nitritas (chemijos reikmėms); blyksčių lempų preparatai; blukikliai (pramonės reikmėms); blukinimo preparatai (blukikliai) (pramonės reikmėms); boksitai; boraksas (borato rūgštys); boro rūgštis (pramonės reikmėms); branduolinių reaktorių lėtikliai; bromas (chemijos reikmėms); bulvių krakmolas (pramonės reikmėms); celiuliozė; celiuliozės dariniai (cheminės medžiagos); celiuliozės esteriai (pramonės reikmėms); celiuliozės eteriai (pramonės reikmėms); cemento atsparumo vandeniui preparatai (išskyrus dažus); cemento konservantai (išskyrus dažus ir aliejus); ceris; cezis; chemikalai nuo audinių dėmėjimosi; cheminės audinių įmirkymo (impregnavimo) medžiagos; cheminės laboratorinės analizės medžiagos (ne medicinos ar veterinarijos reikmėms); cheminės medžiagos (pramonės reikmėms); cheminės medžiagos miškų ūkiui (išskyrus fungicidus, herbicidus, insekticidus ir paraziticidus); cheminės medžiagos nuo kondensacijos; cheminės medžiagos žemės ūkiui (išskyrus fungicidus, herbicidus, insekticidus ir paraziticidus); cheminės odų įmirkymo (impregnavimo) medžiagos; cheminiai aliejų priedai; cheminiai kondensaciniai preparatai; cheminiai preparatai mokslo reikmėms (ne medicinos ar veterinarijos reikmėms); cheminiai preparatai nuo kviečių ligų (kūlių); cheminiai preparatai nuo langų stiklų dulsvėjimo; cheminiai preparatai nuo pelėsių; cheminiai preparatai nuo vynmedžių ligų; cheminiai reagentai (ne medicinos ar veterinarijos reikmėms); cheminiai tvirtikliai (gumos); cheminiai tvirtikliai (popieriaus); chirurginių tvarsčių lipniosios medžiagos; chloras; chloratai; chloridai; chlorido rūgštis (druskos rūgštis); chlorkalkės; cholio rūgštis; chromatai; chromato rūgštis; chromo (III) druskos; chromo alūnas; chromo druskos; chromo oksidas; cianidai; ciano druskos (cianidai); cianotipijos tirpalai; cimenas; cinkavimo preparatai; cinkavimo tirpalai; cirkonio dioksidas; citrinų rūgštis (pramonės reikmėms); dalieji cheminiai elementai; daliosios medžiagos (branduolinei energijai gauti); daržovių dygimo lėtikliai; dažų gamybos cheminiai preparatai; defoliantai; deguonis; dehidratacijos preparatai (pramonės reikmėms); dekstrino glitas; detergentai (gamybos reikmėms); diagnostiniai preparatai (ne medicinos ar veterinarijos reikmėms); diastazė (amilazė) (pramonės reikmėms); diatomitas; diatomitas (kizelgūras); diazotipinis popierius; diazoto monoksidas; dietileteris; dimetileteris (metilo eteris); dirbtiniai saldikliai (cheminiai preparatai); dirvožemio tręšimo preparatai; dirvožemis; dirvožemis (augalams); disprozis; distiliuotas vanduo; ditionitai; dolomitas (pramonės reikmėms); drėkinimo (vilgymo) preparatai (balinimo reikmėms); drėkinimo (vilgymo) preparatai (dažymo reikmėms); drėkinimo (vilgymo) preparatai (tekstilės pramonės reikmėms); drėkinimo preparatai (tekstilės pramonės reikmėms); drumstikliai (emalio ar stiklo); druska (ne maisto produktų konservavimo reikmėms); druska (nevalyta); druskos (pramonės reikmėms); druskos (cheminiai junginiai); druskos (trąšos); druskos rūgštis (vandenilio chlorido rūgštis); dujų valymo preparatai; dūmtraukių valikliai (cheminės medžiagos); durpės (trąša); durpių puodeliai (daržininkystės reikmėms); elektroforeziniai geliai (ne medicinos ir ne veterinarijos reikmėms); emalių dažymo cheminės medžiagos; emalių drumstikliai; emalių gamybos cheminiai preparatai (išskyrus pigmentus); emalių ir stiklo dažiosios medžiagos; emulsikliai; epoksidinės dervos (neapdorotos); erbis; ėsdinimo preparatai (metalų); esteriai; etanas; eteriai; etilo alkoholis; etilo eteris; europis; farmacijos preparatų konservantai; fenolis (pramonės reikmėms); fermentai (chemijos reikmėms); fermentai (maisto pramonei); fermentai (pramonės

reikmėms); fermentų preparatai (maisto pramonei); fermentų preparatai (pramonės reikmėms); fermis; ferocianidai; ferotipinės fotografinės plokštelės; fiksavimo tirpalai (fotografijai); fiksažas (fotografijai); filtravimo medžiagos (augalinės); filtravimo medžiagos (cheminiai preparatai); filtravimo medžiagos (mineralinės); filtravimo medžiagos (neapdoroti plastikai); filtravimo preparatai (gėrimų pramonei); filtravimo terpės (susmulkintos keraminės medžiagos); flokuliantai; fluoras; fluoro junginiai; fosfatai (trąšos); fosfato rūgštys; fosfolipidai; fosforas; fotografijos cheminiai preparatai; fotografijos redukavimo reagentai; fotografinės emulsijos; fotografinės plokštelės (jautrios šviesai); fotografiniai jautrikliai (sensibilizatoriai); fotografiniai ryškalai; fotografinis popierius; fotometrinis popierius; francis; fungicidų cheminiai priedai; gadolinis; gailusis šarmas; galato rūgštis (rašalui gaminti); galis; galvaninių baterijų druskos; gambyras; geležies druskos; gėlių konservantai; geteriai (chemiškai aktyvios medžiagos); gyvsidabrio druskos; gyvsidabrio oksidas; gyvsidabris; gyvulinės anglys; gyvūninės anglys; gyvūninių anglių preparatai; gliceridai; glicerolis (pramonės reikmėms); glikolio eteris; glikolis; glitavimo preparatai; glitimas (maisto pramonei); glitimas (ne kanceliarijos arba buities reikmėms); glitimas (pramonės reikmėms); gliukozė (maisto pramonei); gliukozė (pramonės reikmėms); gliukozidai; grafitas (pramonės reikmėms); gramofono plokštelių atnaujinimo preparatai; gramofono plokštelių gaminimo mišiniai; granuliuotas molis augalų auginimui hidroponiniu būdu (substratas); gręžimo skiediniai; gręžimo skiedinių cheminiai priedai; gryninimo (valymo) preparatai; grūdų apdorojimo šalutiniai produktai (pramonės reikmėms); guanas; gumiarabikas (pramonės reikmėms); gurjono balzamas (lakams gaminti); helis; hidratai; hidraulinių sistemų skysčiai; hidrazinas; hidrochloratai; hidroponinės augalų terpės (žemės ūkio reikmėms); holmis; humusas (puvenos); humusas (puvenos) mulčiavimui; indikatorinis popierius (ne medicinos ar veterinarijos reikmėms); indikatorinis popierius (cheminis); insekticidų cheminiai priedai; iterbis; itris; izotopai (pramonės reikmėms); jautrintasis (sensibilizuotasis) fotografinis audinys; jautrintasis (sensibilizuotasis) popierius; jautrintosios (sensibilizuotosios) fotografinės plokštelės; jautrintosios (sensibilizuotosios) juostos (neeksponuotos); jautrintosios ofsetinės spaudos plokštelės; jautrintosios ofsetinės spaudos plokštės; javų apdorojimo šalutiniai produktai (pramonės reikmėms); jodas (chemijos reikmėms); jodas (pramonės reikmėms); jodato rūgštis; joduotieji baltymai; joduotosios druskos; jonitai (cheminės medžiagos); jūros dumbliai (trąša); jūros vanduo (pramonės reikmėms); kailių apretai (išskyrus aliejus); kailių išdirbimo preparatai; kainitas; kalcinuotoji soda; kalcio acetatas; kalcio cianamidas (trąša); kalcio druskos; kalcio karbidas; kalcio karbonatas; kalifornis; kalio bichromatas; kalio dioksalatas; kalio šarmas; kalis; kamieninės ląstelės (ne medicinos ar veterinarijos reikmėms); kamparas (pramonės reikmėms); kaolinas; kaolininis molis; karbidas; karbiurizatoriai (metalurgijos reikmėms); karbolineumas (augalų apsaugai); karbonatai; katalizatoriai; katechu; kaučiuko konservantai; kaulų anglys; kaustikas (pramonės reikmėms); kaustinė soda (natrio hidroksidas) (pramonės reikmėms); kazeinas (maisto pramonei); kazeinas (pramonės reikmėms); keramikos glazūros; keraminės sukepančiosios kompozicijos (granulės ir milteliai); ketonai; kino juostos (jautrintosios, bet neeksponuotos); kiuris; klijai (pramonės reikmėms); klijai (augaliniai) (ne raštinės ar buities reikmėms); klijai paukščiams gaudyti; klijai sudužusiems daiktams klijuoti; klijų šalinimo preparatai; klinčių kietikliai; kobalto oksidas (pramonės reikmėms); kolodijus; kompostas; konservavimo druska (ne maisto produktams); koroziniai preparatai; krakmolas (pramonės reikmėms); krakmolo glitas (šlichtas, cheminiai preparatai); krakmolo kleisteris (klijai) (ne kanceliarijos ar buities reikmėms); krakmolo skystinimo chemikalai (atklijavimo medžiagos); kraujo anglys; kreozotas (chemijos reikmėms); kriogenų preparatai; kriptonas; krotono aldehidas; ksenonas; kuras (atominių reaktorių); kuro skalsinimo preparatai; kvebrachas (pramonės reikmėms); laboratorinės analizės preparatai (ne medicinos ar veterinarijos reikmėms); lakmuso popierius; lako pašalinimo medžiagos; laktozė (maisto pramonei); laktozė (pramonės reikmėms); laktozė (žaliava); lakusis šarmas (amoniakas) (pramonės reikmėms); lakų tirpikliai; langų glaistas; lantanas; lecitinas (maisto pramonei); lecitinas (pramonės reikmėms); lecitinas (žaliava); lempų suodžiai (pramonės reikmėms); lengvųjų automobilių kėbulų glaistai; ličio oksidas; liejimo formų gaminimo mišiniai; liejimo formų rišamosios medžiagos; liejinių atskyrimo preparatai; liejinių formavimo smėlis; lipnieji chirurginių tvarsčių preparatai; lipniosios medžiagos (pramonės reikmėms); litavimo chemikalai; litavimo fliusai; litavimo kietaisiais lydmetaliais fliusai; litavimo kietaisiais lydmetaliais preparatai; litis; liutecis; magnetinis skystis (pramonės reikmėms); magnezitas; magnio chloridas; magnio karbonatas; manganatai; mangano dioksidas; mangrovės žievės (pramonės reikmėms); medienos pulpa (medienos masė); medžio actas (piroligninė rūgštis); medžio spiritas (metanolis); medžio spirito distiliacijos produktai; medžių aprišimo lipnieji preparatai; medžių plyšių glaistai (miškininkystės reikmėms); medžių skiepijimo lipnieji preparatai; medžių skiepijimo vaškas; mėsos minkštikliai (pramonės reikmėms); mėsos rūkymo cheminiai preparatai; metaloidai; metalų atkaitinimo preparatai; metalų dažymo druskos; metalų legiravimo cheminiai preparatai; metalų mineralai; metanas; metilbenzenas; mikroelementų cheminiai preparatai (augalams); mikroorganizmų kultūros (ne medicinos ir veterinarijos reikmėms); mikroorganizmų preparatai (ne medicinos ir veterinarijos reikmėms); miltai (pramonės reikmėms); minkštikliai (pramonės reikmėms); mirkalai (tabako aromatizavimo); muilas (metalinis) (pramonės reikmėms); mūro apsauginės

medžiagos (išskyrus dažus ir aliejus); mūro hidroizoliacijos preparatai (išskyrus dažus); naftalenas; naftos dispergatoriai; natrio bichromatas; natrio druskos (cheminiai preparatai); natrio hidrokarbonatas (chemijos reikmėms); natrio hipochloritas; natrio perboratas; natris; neodimis; neonas; neorganinės rūgštys; neptūnis; nitratai; nitratinis popierius; nitrato rūgštis (azoto rūgštis); nuodingųjų dujų neutralizavimo preparatai; odų apdailos chemikalai; odų atnaujinimo chemikalai; odų dervos (mastikos); odų išdirbimo preparatai; odų klijai; odų mastika; odų minkštikliai; odų nelaidumo vandeniui chemikalai; odų ruošimo aliejai; oksalatai; oksalo (rūgštynių) rūgštis; oksidatoriai (variklių degalų cheminiai priedai); oleino rūgštis; olivinas (cheminė medžiaga); organinės balinimo medžiagos; ortosulfobenzoinės rūgšties imidas; padangų kamerų taisymo mišiniai; padangų mastikos; padangų taisymo mišiniai; paladžio chloridas; pavarų dėžės skystis; paviršinio aktyvumo agentai; paviršinio aktyvumo cheminiai agentai; pektinas (maisto pramonei); pektinas (pramonės reikmėms); pektinas (fotografijai); pentilo acetatas; pentilo alkoholis; perchloratai; perkarbonatai; peroksosulfato rūgštis; persulfatai; pieno fermentai (chemijos reikmėms); pieno fermentai (maisto pramonei); pieno fermentai (pramonės reikmėms); pieno rūgštis; pigmentų gamybos cheminiai preparatai; pikro rūgštis; pirogalolis; piroligninė rūgštis (medžio actas); plastifikatoriai; plastikai (neapdoroti); plastikų dispersijos; plastizoliai; plaunamieji benzino priedai; plieno glotniojo apdirbimo preparatai; plytelių, koklių, čerpių apsauginės medžiagos (išskyrus dažus ir aliejus); plytų mūro apsauginės dangos (išskyrus dažus ir aliejus); plutonis; pneumatinių padangų klijai; polonis; popieriaus pulpa (popieriaus masė); popierinių apmušalų klijai; popierius (nusispalvinantis) (fotografijai); potašas (kalio karbonatas); prazeodimis; preparatai nuo lešių dulsvėjimo; preparatai nuo stiklo dulsvėjimo; preparatai nuo variklių aušalų užvirimo; prometis; protaktinis; radiatorių plovimo chemikalai; radioaktyvieji elementai (mokslo reikmėms); radis (mokslo reikmėms); radonas; rašaliniai riešutėliai; rauginė mediena; rauginės žievės; renis; rentgeno filmai (jautrintieji, bet neeksponuoti); retųjų žemių elementai (lantanidai); retųjų žemių metalų druskos; riebalų atskyrimo preparatai; riebalų balikliai; riebalų rūgštys; riebalų šalinimo preparatai (gamybos reikmėms); rubidis; rūgšties gavimo bakteriologiniai preparatai; rūgštims atsparūs cheminiai mišiniai; rūgštynių druska (kalio vandenilio oksalatas); rūgštys; sacharinas; salicilo rūgštis; salietra; salyklo baltymai; samaris; sausasis ledas (anglies dvideginis); sebato rūgštis; sėklų konservavimo medžiagos; selenas; sidabro druskų tirpalai (sidabravimui); sidabro nitratas; sienų apmušalų atklijavimo preparatai; sienų apmušalų klijai; sienų plytelių klijai; siera; sieros milteliai (chemijos reikmėms); sieros rūgštis; silicis; silikatai; silikonai; sintetinės aliejų sugėrimo medžiagos; sintetinės dervos (neapdorotos); sintetinės dervos (neapdorotos); skaidrinimo preparatai; skandis; skiepijimo mastika (medžių); skystieji švitrų priedai; skruzdžių aldehidas (chemijos reikmėms); skruzdžių rūgštis; soda (bevandenė); sodinimo žemė; sodininkystės cheminės medžiagos (išskyrus fungicidus, insekticidus ir paraziticidus); spalvų paryškinimo chemikalai (pramonės reikmėms); sriegimo mišiniai (tepimo ir aušinimo); stabdžių skysčiai; stearino rūgštis; stibio oksidas; stibio sulfidas; stibis; stiklo dažymo cheminės medžiagos; stiklo drumstikliai; stiklo matinimo cheminės medžiagos; stroncis; sukietintos dujos (pramonės reikmėms); sulfatai; sulfatų šalinimo iš akumuliatorių skysčiai; sulfatų šalinimo iš baterijų skysčiai; sulfidai; sulfito rūgštis; sulfonrūgštys; sunkusis vanduo; suodžiai (pramonės ar žemės ūkio reikmėms); suodžiai (pramonės reikmėms); superfosfatai (trąšos); suvirinimo (metalų) chemikalai; šaldymo medžiagos; šaldymo preparatai; šarmai; šarminiai metalai; šarminių metalų druskos; šarminių metalų jodidai (pramonės reikmėms); šarminių žemių metalai; šlakas (trąša); špinelis (cheminiai preparatai); šviesoraščio audinys; šviesoraščio popierius; švino acetatas; švino arsenatas; švino oksidas; tabako aromatizavimo mišiniai (mirkalai); talis; talkas (magnio silikatas); taninai; tanino rūgštis; tanino rūgštis (taninas); tapijokų miltai (pramonės reikmėms); tauriųjų metalų druskos (pramonės reikmėms); technecis; techninės keramikos gamybos medžiagos; telūras; terbis; tetrachloridai; tiokarbamidas; tirpikliai (dervų, sakų); tirpusis stiklas; titanitas (sfenas); titano dioksidas (pramonės reikmėms); toluenas; tonavimo druskos (fotografijai); tonavimo tirpalai (fotografijai); toris; tragakantas (pramonės reikmėms); transporto priemonių variklių aušalai; tręšimo preparatai; tulis; uranas; urano nitratas; urano oksidas; vairo mechanizmo su stiprintuvu skysčiai; vaisių nokinimo hormonai; vandenilio fluoridas; vandenilio peroksidas; vandenilis; vandens gryninimo chemikalai; vandens minkštikliai; vandens minkštinimo preparatai; variklių degalų cheminiai priedai; variklių dekarbonizavimo (nuodegų šalinimo) chemikalai; vario sulfatas (vitriolis); vaško balikliai; vėlimo preparatai; vėlimo preparatai (tekstilės pramonei); vidaus degimo variklių antidetonatoriai; vilgymo preparatai (balinimo reikmėms); vilgymo preparatai (dažymo reikmėms); virimo greitinimo preparatai (pramonės reikmėms); viskozė; viteritas; vitriolis (vario sulfatas); vyndarystės baktericidai (cheminiai preparatai); vyno akmuo (kalio tartratas) (chemijos reikmėms); vyno akmuo (kalio tartratas) (maisto pramonei); vyno akmuo (kalio tartratas) (ne farmacijos reikmėms); vyno akmuo (kalio tartratas) (pramonės reikmėms); vyno fermentavimo cheminiai preparatai; vyno rūgštis; vyno skaidrikliai; vyno spiritas (etilo alkoholis); vynuogių misos skaidrinimo preparatai; volframato rūgštis; vulkanizavimo greitikliai; vulkanizavimo preparatai; žagreniai (rauginimo reikmėms); želatina (fotografijos reikmėms); želatina (pramonės reikmėms); žemės ūkio sėklų genai; žemės ūkio trąšos; žuvų klijai (ne raštinės, buities ar mitybos reikmėms); žuvų miltų trąšos.

17 kaučiukas, gutaperčia, guma, asbestas, žėrutis ir jų gaminiai, nepriskirti prie kitų klasių; plastikų pusgaminiai; užpildai, sandarinimo ir izoliacinės medžiagos; ne metaliniai lankstieji vamzdžiai; acetilceliuliozė (iš dalies apdorota); akrilinės dervos (pusgaminiai); anglies pluoštas (išskyrus tekstilės reikmėms); apsauginės asbesto uždangos; apsauginiai asbesto ekranai; asbesto audiniai; asbesto dangos; asbesto kamšalai; asbesto kartonas; asbesto lakštai; asbesto medžiaga; asbesto pluoštas; asbesto popierius; asbesto šiferis; asbesto veltiniai; balata; brezentinės žarnos; celofano folija (išskyrus naudojamą vyniojimui); celofano lakštai (išskyrus naudojamus vyniojimui); cilindrų sandarikliai; dielektrikai (izoliatoriai); dirbtinės dervos (pusgaminiai); ebonitas (vulkanizuotoji guma); ebonitinės formos; ebonitinės liejimo formos; elastiniai siūlai (ne tekstilės reikmėms); elastiniai verpalai (ne tekstilės reikmėms); elektros kondensatorių popierius; elektros perdavimo linijų izoliatoriai; filtravimo medžiagos (iš dalies apdirbti putplasčiai arba plastiko plėvelės); garso izoliavimo medžiagos; geležinkelių izoliatoriai; gėlių kompozicijų putplasčio pagrindai (pusgaminiai); glaistas; guminės atramos, ribotuvai; guminės movos mašinų dalims apsaugoti; guminės virvutės; guminiai siūlai (ne tekstilės reikmėms); guminiai amortizatoriai; guminiai buferiai; guminiai kamščiai; guminiai kamščiai (dangteliai); guminiai pakavimo krepšiai (maišeliai, vokai); guminiai vožtuvai; guminiai žiedai; gumos ar plastiko kamšymo medžiagos; gumos ar plastiko užpildai; gumos arba vulkanizuoto pluošto tarpikliai; gumos mišiniai padangoms restauruoti; išlyginamųjų pjūvių sandarinimo jungtys; išlyginamųjų pjūvių sandarinimo tarpikliai; izoliacinė metalo folija; izoliacinė stiklo vata; izoliacinės alyvos; izoliacinės juostelės ir juostos; izoliacinės pirštinės; izoliacinės ugniai atsparios medžiagos; izoliaciniai audiniai; izoliaciniai dažai; izoliaciniai lakai; izoliacinis popierius; izoliacinis stiklo pluoštas; izoliacinis tinkas; izoliacinis veltinys; izoliatoriai; kabelių izoliatoriai; kamšymo medžiagos; kamšomoji vata; katilų termoizoliacinės medžiagos; kaučiuko tirpalai (gumos klijai); laistomosios žarnos; lateksas (kaučiukas); lipdžiosios juostelės (išskyrus raštinės, medicinos ar buities reikmėms); lipniosios juostelės (išskyrus raštinės, medicinos ar buities reikmėms); lipniosios juostos (išskyrus raštinės, medicinos ar buities reikmėms); mineralinė vata (izoliatorius); movų antdėklai; natūrali ar iš dalies apdirbta guma; natūraliojo kaučiuko arba vulkanizuoto pluošto vožtuvai; natūralusis ar iš dalies apdirbtas kaučiukas; ne metalinės armuojamosios vamzdžių medžiagos; ne metalinės vamzdžių įmovos; ne metalinės vamzdžių movos; ne metaliniai suslėgto oro vamzdžių fitingai; ne metaliniai vamzdžių sujungimai; nuotėkiai (cheminiai preparatai nuotėkiams šalinti); pastatų izoliacijos nuo drėgmės medžiagos; plastikiniai litavimo siūlai; plastikiniai siūlai (ne tekstilės reikmėms); plastiko plėvelės (ne pakuotėms); plastikų lakštinės medžiagos (žemės ūkio reikmėms); plastikų medžiagos (iš dalies apdirbtos); plastikų plėvelės (išskyrus naudojamas vyniojimui); plastikų pluoštai (ne tekstilės reikmėms); plyšių kamšymo medžiagos; plyšių sandarikliai; plyšių tarpikliai; plūduriuojančios užtvaros nuo teršalų; riebokšliai; sandarikliai; sankabų movų tarpikliai; sintetinės dervos (pusgaminiai); sintetinis kaučiukas; skystasis kaučiukas; stabdžių antdėklų medžiagos (iš dalies apdirbtos); stiklainių užsukamųjų dangtelių guminiai sandarikliai; stiklo pluošto izoliaciniai audiniai; sujungimų sandarikliai; sujungimų užpildai; šilumos izoliacijos medžiagos; šilumos spinduliuotę sulaikančios medžiagos; šlako vata (izoliatorius); tamsintos langų stiklų plėvelės (spalvotos plėvelės); tarpikliai; tekstilinės žarnos; transformatorių izoliacinė alyva; transporto priemonių radiatorių jungiamosios žarnos; vamzdžių sujungimų sandarikliai; vamzdžių tarpikliai; vandeniui nelaidūs sandarinimo žiedai; vandeniui nelaidūs tarpikliai; viskozės lakštai (išskyrus naudojamus vyniojimui); vulkanizuota guma (ebonitas); vulkanizuotas pluoštas; vulkanizuotos gumos (ebonito) liejimo formos; žėrutis (neapdirbtas ar iš dalies apdirbtas); žievių dangos (garso izoliacijai).

---

(111) **68496**

(151) 2014 03 24

(210) 2013 0972

(220) 2013 06 05

(181) 2023 06 05

(732) ANDŽELA KARUNOS, Utenos g. 21, LT-92308 Klaipėda, LT
LINA PAULAVIČIENĖ, Kuncų g. 6-12, LT-95248 Klaipėda, LT

(740) Marija Lenkutienė, 6, Patentinių paslaugų centras, UAB, J.Basanavičiaus g. 11/1, LT-03108 Vilnius, LT

(540)



(531) 18.3, 26.1, 29.1

(591) mėlyna, tamsiai mėlyna, balta.

(511)

36 banko operacijos; būsto agentūros (butai); butų nuoma; dalimis padengiamos paskolos;

daugiabučių namų valdymas; elektroninės banko operacijos; finansavimo paslaugos; finansinė informacija; finansinės konsultacijos; finansinis įvertinimas (ekspertizė); gyvenamųjų patalpų nuoma; kontorų nuoma (nekilnojamas turtas); laidavimo paslaugos; nekilnojamojo turto agentūros; nekilnojamojo turto įvertinimas; nekilnojamojo turto nuoma; nekilnojamojo turto nuomos agentūros; nekilnojamojo turto tarpininkų veikla (nekilnojamojo turto makleriai); nekilnojamojo turto valdymas; remonto įkainių įvertinimas (finansinis įvertinimas).

---

(111) **68497**

(151) 2014 03 24

(210) 2013 0991

(220) 2013 06 07

(181) 2023 06 07

(732) UŽDAROJI AKCINĖ BENDROVĖ „RŪTA“, Tilžės g. 133, LT-76349 Šiauliai, LT

(740) Tatjana Sterlina, 37, UAB „Intels“, Naugarduko g. 32 / 2, LT-03225 Vilnius, LT

(540)

DIDŽIŲJŲ KUNIGAIKŠČIŲ PAGUNDOS

(511)

30 kava, arbata, kakava ir kavos pakaitalai; ryžiai; tapijoka ir sago kruopos; miltai ir grūdų produktai; duona, pyragas ir konditerijos gaminiai; ledai; cukrus, medus, sirupas; mielės, kepimo milteliai; druska; garstyčios; actas, padažai; prieskoniai; ledas; alaus actas; anyžių sėklos; arabiškos daržovių salotos su traiškytais kviečiais ir aliejumi (tabulė); arbata su ledais; arbatžolių gėrimai; aromatinės medžiagos (išskyrus eterinius aliejus); aromatiniai preparatai (maistui); aštrūs marinuotų daržovių prieskoniai (su garstyčiomis); augaliniai preparatai, naudojami kaip kavos pakaitalai; avižiniai maisto produktai; avižiniai miltai; avižų dribsniai; avižų grūstmilčiai; baltymingieji javainių batonėliai; bandelės; bičių pienelis; bičių pikis (propolis); biskvitai; blynai; blynų vyniotiniai su sūrio ar daržovių įdaru (takos); bulviniai miltai (maistui); chalva; cikorija (kavos pakaitalas); cinamonas (prieskonis); desertiniai putėsiai (konditerija); dešrų rišamosios medžiagos; dribsniai (grūdų produktai); duonos trupiniai; džiūvėsiai; garstyčių milteliai; gėrimų aromatinės medžiagos (išskyrus eterinius aliejus); glitimas (paruoštas maistui); glitimo priedai (kulinarijos reikmėms); gliukozė (kulinarijos reikmėms); gvazdikėliai (prieskoniai); ilgosios ciberžolės (maistui); imbieras (prieskonis); imbieriniai meduoliai; javainiai (dribsniai su priedais); javainių batonėliai; javiniai užkandžiai; jūros dumbliai (prieskoniai); jūros vanduo (maistui virti); kakavos gėrimai; kakavos gėrimai su pienu; Kalėdų eglučių konditeriniai papuošalai; kapariai (prieskoniai); karamelės (saldainiai); karis (indiškas prieskonis); kavos aromatinės medžiagos; kavos gėrimai; kečupas (pomidorų padažas); kepimo soda (sodos bikarbonatas kepimo reikmėms); kepiniai; kepinių aromatinės medžiagos (išskyrus eterinius aliejus); kepinių glajus (cukraus glajus); kepinių sausieji mišiniai; kepinių tešla; konditerijos gaminiai; konditerijos gaminiai su migdolais; konservuotos prieskoninės žolės (prieskoniai); košės su pienu; kramtomoji guma; krekeriai (užkandžių sausainiai); kukurūzai (malti); kukurūzai (skrudinti); kukurūzai (smulkinti); kukurūzai (spraginti); kukurūziniai miltai; kukurūzų dribsniai; kukurūzų košė; kukurūzų kruopos; kukurūzų spragėsiai; kumpio aptepai; kuskusas (manų kruopos); kvapieji pipirai; kviečių gemalai (žmonių maistui); kvietiniai miltai; lakricos lazdelės (konditerija); lakštiniai (makaronai); ledas (šaldymui); ledinukai; lukštenti miežiai; lukštentos avižos; maistinės kruopos; maistinis krakmolas; maisto konservavimo druska; maisto produktų esencijos (išskyrus eterines esencijas ir eterinius aliejus); majonezas; makaronai; makaronų padažas; makaronų tešla; maliniai; maltozė; manų kruopos; marcipanai; marinatai; melasa (maistui); melasos sirupas; mėsėčiai (koldūnai); mėsos minkštinimo medžiagos (naudojamos namų sąlygomis); mėsos padažai; mėtos (konditerijai); miežinės kruopos; miežiniai miltai; migdoliniai sausainiai (konditerijos gaminiai); migdolų tešla; miltiniai konditerijos gaminiai; miltiniai maisto produktai; miltinių maisto produktų tešlos; muskatų riešutai; natūralios saldinamosios medžiagos; natūralus ar dirbtinis ledas; nerauginta duona; neskrudinta kava; padažai (uždarai); palmių cukrus; paprikos (prieskoniai); paruošti lakštinių patiekalai; pastilės (konditerija); pestas (padažas); picos; pipirai; pyragai; pyragai su aštriu vaisių įdaru (quiches); pyragai su įdaru; pyragai su mėsos įdaru; pyragaičiai su įdaru (kepiniai); pyragaičiai su mėsa; pyragaičiai su paštetu; pyragėliai su daržovių įdaru (pavasariniai pyragėliai); pyragų tešla; plaktos grietinėlės tirštikliai; ploni makaronai (vermišeliai); pomidorų padažas; pralinė (trinti riešutai su cukrumi); prieskoniai (aštrieji); prieskoniai (kvapieji); prieskoniai (padažai); pudingai; pupiniai miltai; raugai; ryžių kepiniai; ryžių užkandžiai; rupūs kukurūziniai miltai; saldainiai (ledinukai); saldainiai su minkštu įdaru; saldieji konditerijos gaminiai; saldymedžiai (konditerija); saldus pieniškas padažas su miltais; saldžios bandelės; salierų druska; salyklas (žmonių valgiui); salykliniai sausainiai; salyklo ekstraktas (maistui); salotų uždarai; sausainiai; sausieji mišiniai (ledams); sėmenys (žmonių maistui); smulkinti miežiai; sojiniai miltai; sojos pupelių pasta (prieskoniai); sojų padažas; spagečiai; sumuštiniai; sūrainiai (sumuštiniai); suši (japoniškas valgis); šafranas (prieskonis); šaldytas jogurtas (konditeriniai ledai); šaltmėtiniai saldainiai; šerbetas (ledai); šokoladas ir šokoladiniai saldainiai; šokoladiniai putėsiai; šokolado gėrimai; šokolado gėrimai su pienu; tapijokos miltai (maistui); tešla; tešlainiai; tešlos fermentai; tirštieji uždarai su vaisiais (prieskoniai);

tirštikliai (valgių virimui); tortai; tortiljos; trauktinės (ne gydomosios); vafliai; vaisiniai ledai; vaisių drebučiai (konditerija); vaisių tyrės (padažai); valgomieji ledai; valgomoji druska; valgomųjų ledų rišamosios medžiagos; valgomųjų ledų sausieji mišiniai; vanilė (aromatinė medžiaga); vanilinas (vanilės pakaitalas); vermišeliai (makaronai); vyno akmuo (kalio tartratas) (kulinarijos reikmėms); žemės riešutų konditerijos gaminiai; žvaigždanyžiai.

---

(111) **68498**
(151) 2014 03 24
(210) 2013 0998
(220) 2013 06 10
(181) 2023 06 10
(732) UŽDAROJI AKCINĖ BENDROVĖ „MEDIAFON“, Olimpiečių g. 1-31, LT-09235 Vilnius, LT
(740) Marija Lenkutienė, 6, Patentinių paslaugų centras, UAB, J.Basanavičiaus g. 11/1, LT-03108 Vilnius, LT
(540)



(531) 1.5; 27.5; 29.1
(591) juoda, violetinė.
(511)
38 telekomunikacijos.
42 informacinių technologijų (IT) konsultavimo paslaugos; kompiuterinės programinės įrangos įtaisymas; kompiuterių aparatinės įrangos projektavimo ir tobulinimo konsultacijos; kompiuterių programinės ir aparatinės įrangos projektavimas ir tobulinimas; kompiuterių programinės įrangos atnaujinimas; kompiuterių programinės įrangos konsultacijos; kompiuterių programinės įrangos techninė priežiūra; kompiuterių programų ir duomenų konvertavimas (ne fizinis); kompiuterių programų rengimas; kompiuterių programų nuoma; kompiuterių sistemų analizė; kompiuterių sistemų projektavimas; kompiuterių sistemų stebėsena per nuotolinę prieigą; naujų produktų tyrimas ir kūrimas (paslaugos kitiems); programinė įranga kaip paslauga (SaaS); techninių projektų tyrimai; visuotinio kompiuterių tinklo svetainių kūrimas ir palaikymas kitiems.

---

(111) **68499**
(151) 2014 03 24
(210) 2013 0999
(220) 2013 06 10
(181) 2023 06 10
(732) UAB „TELEDARBAS“, Kalvarijų g. 124, LT-08211 Vilnius, LT
(740) Milda Tumkevičienė, 27, Patentinių paslaugų centras, UAB, J. Basanavičiaus g. 11 / 1, LT-03108 Vilnius, LT
(540)



(531) 7.1, 27.3, 29.1
(591) oranžinė, žalsvai mėlyna.
(511)
35 importo ir eksporto agentūros; komercinė informacija ir patarimai vartotojams (konsultacijų teikimas); mugių ir parodų rengimas komercijos ar reklamos reikmėms; plastikų pusgaminių, užpildų, sandarinimo ir izoliacinių medžiagų, šilumos izoliacinių medžiagų, izoliacinių dažų, izoliacinių lakų, glaistų sukaupimas (išskyrus vežimą) kitiems, teikiantis pirkėjams galimybę patogiai apžiūrėti ir įsigyti tų prekių didmeninėse ir mažmeninėse parduotuvėse, pagal užsakymams paštu skirtus katalogus ar elektroninėmis priemonėmis žiniatinklio svetainėse ar teleparduotuvėse; prekių užsakymų administracinis tvarkymas; parodų rengimas komercijos ar reklamos reikmėms; prekių pardavimo skatinimas (kitiems); prekių pateikimas žiniasklaidoje pardavimo reikmėms; reklama; rinkos nagrinėjimas; tiekimo paslaugos kitiems (prekių ir paslaugų pirkimas kitiems verslams); verslo informacija; verslo organizavimo konsultacijos; verslo specialistų konsultacijos; viešasis elektroninis reklamavimas kompiuterių tinkle.
37 hidroizoliavimas (pastatų); pastatų izoliavimas; pastatų sandarinimas; statybos informacija; statybos konsultacijos.

---

(111) **68500**
(151) 2014 03 24
(210) 2013 1000
(220) 2013 06 10
(181) 2023 06 10
(732) RAMŪNAS BUTKUS, Bitininkų g. 10-16, LT-08417 Vilnius, LT

(540)



(531) 27.1, 27.5, 29.1

(591) mėlyna.

(511)

37 statyba; taisymas (remontas); įtaisymo ir įrengimo paslaugos; akmenų mūrijimas; alavavimas (pakartotinis); antikorozinis apdorojimas; antikorozinis transporto priemonių apdorojimas; apsauginių signalizacijų įrengimas ir taisymas; asfaltavimas; automobilių plovimas; automobilių techninė priežiūra ir taisymas; avalynės taisymas; baldų apmušalų taisymas; baldų apmušimas; baldų priežiūra; baldų restauravimas; baltinių lyginimas; baltinių skalbimas; barstymas smėliu; baseinų priežiūra; biuro įrangos įtaisymas, taisymas ir priežiūra; buldozerių nuoma; dailidžių paslaugos; degiklių taisymas ir techninė priežiūra; dezinfekavimas; dirbtinio sniego dangos darymo paslaugos; drabužių garinis lyginimas; drabužių taisymas; drabužių valymas; drabužių atnaujinimas; drenažo siurblių nuoma; drėkinimo įrenginių įtaisymas ir taisymas; dūmtraukių valymas; durų ir langų įstatymas; ekskavatorių nuoma; elektros prietaisų įtaisymas ir taisymas; fabrikų statyba; fotografijos aparatų taisymas; gatvių valymas; giliųjų naftos ar dujų gręžinių gręžimas; graužikų naikinimas; gręžinių gręžimas; hidroizoliavimas (pastatų); iškabų dažymas ar taisymas; kailių priežiūra, valymas ir taisymas; karjerų naudojimo paslaugos; kasyba; katilų valymas ir taisymas; kelių šlavimo mašinų nuoma; kelių tiesimas; keltuvų įrengimas ir taisymas; kenkėjų naikinimas (ne žemės ūkyje); kino projektorių taisymas ir techninė priežiūra; kniedijimas; kompiuterių aparatūros įtaisymas, taisymas ir techninė priežiūra; kranų nuoma (statybos įrenginiai); krosnių, židinių įrengimas ir taisymas; laikrodžių taisymas; laivų statyba; lakavimas; langų valymas; lėktuvų priežiūra ir taisymas; liftų įrengimas ir taisymas; mašinų ir mechanizmų montavimas, techninė priežiūra ir taisymas; meno kūrinių restauravimas; mugių prekystalių ir parduotuvių statyba; muzikos instrumentų restauravimas; naftotiekių tiesimas ir priežiūra; namų nugriovimas; odos gaminių valymas, taisymas ir priežiūra; oro kondicionavimo aparatų įtaisymas ir taisymas; padangų protektorių atnaujinimas; padangų vulkanizavimas (taisymas); pagalba sugedus transporto priemonei (taisymas); pastatų izoliavimas; pastatų sandarinimas; pastatų valymas (iš išorės); pastatų valymas (iš vidaus); pastolių rinkimas (statybinių); peilių galandimas; plytų mūrijimas; povandeninės statybos; povandeninis taisymas; priešgaisrinių signalizacijų įrengimas ir taisymas; raštuotų audinių valymas; sandėlių statymas ir remontas; santechnikos darbai; saulės skėčių taisymas; sausasis valymas; seifų (kambarių) taisymas ir techninė priežiūra; seifų taisymas ir techninė priežiūra; sienų apmušimas; sienų tapetavimas; siurblių taisymas; skalbimas; skalbimas ir lyginimas; skėčių taisymas; spausdintuvų kasečių pildymas; spynų taisymas; stalių darbai (taisymas); statybos informacija; statybos įrenginių nuoma; statybos konsultacijos; statybų priežiūra; stogo dengimas; sudilusių ar iš dalies išardytų mašinų ir mechanizmų atnaujinimas; sudilusių ar iš dalies išardytų variklių atnaujinimas; šaldymo įrangos įtaisymas ir taisymas; šildymo įrangos įtaisymas ir taisymas; šlifavimas pemza; taisyklų informacija; taisymas po vandeniu; telefonų įrengimas ir taisymas; tinkavimas; transporto priemonių plovimas; transporto priemonių poliravimas; transporto priemonių techninė priežiūra; transporto priemonių techninės priežiūros stotys (papildymas degalais ir remontas); transporto priemonių valymas; transporto priemonių sutepimas; transporto priemonių tepimas; trukdžių slopinimas (elektriniuose aparatuose); uostų statyba; valymo mašinų nuoma; vandens užtvarų statyba (pylimai, bangolaužiai); vidaus ir išorės dažymas; virtuvės įrangos įtaisymas.

---

(111) **68501**

(151) 2014 03 24

(210) 2013 0359

(220) 2013 03 08

(181) 2023 03 08

(732) ŽANA STASIUKEVIČIENĖ, Kalvarijų g. 257, LT-01001 Vilnius, LT

(540)



(531) 9.9, 27.3, 27.5, 29.1

(591) violetinė, juoda, balta.

(511)

25 batai; pusbačiai; suvarstomieji batai; drabužių diržai; kelnių diržai; batų vidpadžiai; antbačiai (trumpos blauzdinės)

---

(111) **68502**
(151) 2014 03 24
(210) 2013 0956
(220) 2013 06 03
(181) 2023 06 03
(732) LABDAROS IR PARAMOS FONDAS „ŠVIESKIME VAIKUS“, Konstitucijos pr. 9-124, LT-09308 Vilnius, LT
(740) Stanislava Teleišienė, 31, UAB „Brainera“, Savanorių pr. 217, LT-02300 Vilnius, LT
(540)



(531) 1.3, 27.5
(591) juoda, melsva.
(511)
36 finansinė parama; labdaros fondų lėšų rinkimas.
41 pramogos; pramoginių ar mokomųjų konkursų rengimas; koncertų rengimas ir vedimas; sporto varžybų rengimas; mokymas; knygų leidyba; švietimo paslaugos.

---

(111) **68503**
(151) 2014 03 24
(210) 2012 1144
(220) 2012 06 19
(181) 2022 06 19
(732) UAB „ŽALGIRIO LOTO“, Erfurto g. 30, LT-04100 Vilnius, LT
(540)



(531) 24.1, 24.9, 29.1
(591) geltona, juoda.
(511)
35 reklama.
41 loterijų rengimas (organizavimas); televizijos pramoginės laidos.

---

(111) **68504**
(151) 2014 03 24
(210) 2012 1938
(220) 2012 11 02
(181) 2022 11 02
(732) UŽDAROJI AKCINĖ BENDROVĖ „TELE-3“, Kalvarijų g. 135, LT-08221 Vilnius, LT
(540)

IŠSIPILDYMO AKCIJA

(511)
35 reklama; verslo vadyba; verslo tvarkyba; įstaigų veikla; algalapių parengimas; artistų verslo vadyba; biuro mašinų ir įrengimų nuoma; buhalterinė apskaita; dokumentų dauginimas; duomenų paieška kompiuterių rinkmenose (kitiems); efektyvumo (veiksmingumo) specialistų paslaugos; ekonominis prognozavimas; fotokopijavimas; fotokopijavimo mašinų nuoma; importo ir eksporto agentūros; informacijos rinkimas kompiuterinėse duomenų bazėse; informacijos sisteminimas kompiuterinėse duomenų bazėse; kainų palyginimo paslaugos; komercijos ar pramonės vadybos pagalba; komercinė informacija ir patarimai vartotojams (konsultacijų teikimas); komercinės informacijos agentūros; kompiuterizuotas rinkmenų (bylų) tvarkymas; laikraščių užsakymas (kitiems); madų šou rengimas pardavimo skatinimo reikmėms; maketavimo paslaugos reklamos tikslams; modelių paslaugos (reklamos reikmėms ar pardavimui skatinti); mokesčių apskaičiavimas; mugių rengimas (komercijos ar reklamos reikmėms); naujienų apžvalgų paslaugos; nuomonių tyrimas; pardavimas aukcione; parduotuvių vitrinų puošimas (tvarkymas); parodų rengimas komercijos ar reklamos reikmėms; paslaugų nuoma (verslo pagalba); pavyzdžių platinimas; perrašinėjimas; personalo komplektavimas; personalo vadybos konsultacijos; prekių pardavimo skatinimas (kitiems); prekių pateikimas žiniasklaidoje pardavimo reikmėms; prekių rodymas; prekių užsakymų administracinis tvarkymas; psichologinis testavimas personalo parinkimo reikmėms; radijo reklama; reklama paštu; reklaminės medžiagos nuoma; reklaminės medžiagos tobulinimas; reklaminių filmų gamyba; reklaminių skelbimų platinimas; reklaminių skilčių rengimas; reklaminių tekstų rašymas; reklaminių tekstų skelbimas; reklamos agentūros; reklamos laiko nuoma žiniasklaidoje; reklamos pristatymas paštu; reklamos vietų nuoma; rėmėjų paieška; rinkodara; rinkos nagrinėjimas; rinkotyra; samdos agentūros; sąskaitų būklės apyskaitų sudarymas; sąskaitų tikrinimas (revizija);

sąskaitų-faktūrų išrašymas; savikainos analizė; sekretoriavimas; skelbimų klijavimas; smulkių prekių pardavimo automatų nuoma; spausdinimas (mašinėle); statistinių duomenų rinkimas; stenografavimas; trečiųjų asmenų prekių ir paslaugų licencijavimo komercinis administravimas; tekstų dorojimas; telefoniniai atsakymai (kai abonentas nepasiekiamas); telekomunikacinių paslaugų užsakymas (kitiems); telerinkodaros paslaugos; televizijos reklama; tiekimo paslaugos kitiems (prekių ir paslaugų pirkimas kitiems verslams); verslo informacija; verslo nagrinėjimas; verslo operacijų įvertinimas; verslo organizavimo konsultacijos; verslo patikrinimai; verslo perkėlimo paslaugos; verslo specialistų konsultacijos; verslo tyrimai; verslo vadyba (sportininkams); verslo vadybos ir organizavimo konsultacijos; verslo vadybos konsultacijos; verslo vadybos pagalba; verslo vadybos patarėjų paslaugos; viešas reklamavimas; viešasis elektroninis reklamavimas kompiuterių tinkle; viešbučių verslo vadyba; visuomenės informavimas.

38 telekomunikacijos; asmenų ieškos paslaugos (per radiją, telefonu ar kitomis elektroninio ryšio priemonėmis); balso pašto paslaugos; belaidis transliavimas; elektroninis paštas; elektroninių skelbimo lentų paslaugos (telekomunikacijų paslaugos); faksimilinių aparatų nuoma; faksimilių perdavimas; informacija apie telekomunikacijas; internetinių pokalbių svetainių parūpinimas; kabelinės televizijos transliavimas; kompiuterizuotas pranešimų ir vaizdų perdavimas; mobiliųjų telefonų ryšiai; modemų nuoma; naudotojų kreipties į visuotinį kompiuterių tinklą parūpinimas; naujienų agentūros; nuotolinių konferencijų paslaugos; palydovinis perdavimas; pranešimų siuntimas; pranešimų siuntimo aparatų nuoma; prieigos prie duomenų bazių parūpinimas; prieigos prie visuotinio kompiuterinio tinklo laiko nuoma; radijo transliavimas; ryšiai per kompiuterių terminalus; ryšiai per pluoštinį optinį tinklą; skaitmeninių rinkmenų perdavimas; sveikinimo atvirukų tiesioginis perdavimas per kompiuterių tinklą; telefono paslaugos; telefono ryšiai; telefonų nuoma; telegrafo paslaugos; telegrafo ryšiai; telegramų perdavimas; telekomunikacijos kanalų parūpinimas TV parduotuvėms; telekomunikacijų įrenginių nuoma; telekomunikacinio maršrutizavimo ir susijungimo paslaugos; telekomunikacinio prijungimo prie visuotinio kompiuterių tinklo parūpinimas; telekso paslaugos; televizijos transliavimas.

41 švietimas; mokymas; pramogos; sportinė ir kultūrinė veikla; abonementinės bibliotekos; akademijos (mokymas); asmeninių trenerių paslaugos (kūno rengybos treniruotės); atrakcionų parkai; bilietų agentūrų paslaugos (pramogos); cirkai; dekoracijų nuoma; diskotekų paslaugos; diskotekų vedėjų paslaugos; egzaminavimas; elektroninė darbalaukinė leidyba; elektroninių knygų ir žurnalų tiesioginis publikavimas; elektroninių publikacijų tiesioginis pateikimas per kompiuterių tinklą (ne parsisiunčiamųjų); estrados artistų paslaugos; filmų kūrimas (išskyrus reklaminius); fizinis lavinimas; fotografavimas; fotoreportažų rengimas; gamybinė praktika (parodomoji); garso aparatūros nuoma; garso įrašų montavimas; garso įrašų nuoma; gestų kalbos vertimas; gimnastikos mokymas; gyvūnų dresavimas; golfo paslaugos; grožio konkursų rengimas; informacija apie poilsio ir pramogų renginius; instruktavimas; internatinės mokyklos; įrašų studijų paslaugos; kaligrafijos paslaugos; karaokės paslaugų parūpinimas; kasetinių vaizdo magnetofonų nuoma; kilnojamosios bibliotekos; kinematografijos reikmenų ir kino projektorių nuoma; kino filmų demonstravimas; kino filmų nuoma; kino juostų nuoma; kino studijos; klubų paslaugos (pramogos ar švietimas); knygų leidyba; kolokviumų rengimas ir vedimas; koncertų rengimas ir vedimas; konferencijų rengimas ir vedimas; kongresų rengimas ir vedimas; kultūros ar mokomųjų parodų rengimas; kūno rengybos treniruočių vedimas; lošimai; lošimo namų (kazino) paslaugos; loterijų rengimas; madų šou rengimas (pramogų reikmėms); mikrofilmavimas; miuzikholai; modelių parinkimas dailininkams; mokymas (mažos grupės ar vieno asmens); muziejų aprūpinimas eksponavimo reikmenimis; muzikos komponavimo paslaugos; muzikos kūrimas; naktiniai klubai; ne reklaminių tekstų rašymas; neakivaizdinis mokymas; orkestrų paslaugos; pasilinksminimai; pobūvių rengimas; poilsio ir pramogų vietų paslaugos; poilsio stovyklų paslaugos (pramoginių); povandeninio plaukiojimo reikmenų nuoma; praktinis mokymas (parodomasis); pramoginių ar mokomųjų konkursų rengimas; pramoginių rodinių (šou) kūrimas; pramoginių rodinių (šou) rengimas; pramogų informacija; pramogų paviljonų paslaugos; profesijos pasirinkimo konsultacijos; profesinis mokymas ir rengimas; profesinis perkvalifikavimas; radijo ir televizijos imtuvų nuoma; radijo ir televizijos programų kūrimas; radijo pramoginės laidos; religinis švietimas; reporterių paslaugos; scenaristų paslaugos; seminarų rengimas ir vedimas; simpoziumų rengimas ir vedimas; sporto aikščių nuoma; sporto įrenginių nuoma (išskyrus transporto priemones); sporto renginių rengimas; sporto stovyklų paslaugos; sporto varžybų tvarkaraščių sudarymas; sporto varžybų rengimas; stadionų įrenginių nuoma; subtitravimas; sveikatos klubų paslaugos (sveikatinimas ir kūno rengybos treniruotės); šokių vakarų rengimas; švietimo informacija; švietimo paslaugos; teatro dekoracijų nuoma; teatro spektakliai; tekstų maketavimo paslaugos (ne reklaminių tekstų); tekstų skelbimas (išskyrus reklaminius); televizijos ar teatro studijų apšvietimo priemonių nuoma; televizijos ir radijo imtuvų nuoma; televizijos ir radijo programų rengimas; televizijos pramoginės laidos; teniso kortų nuoma; tiesioginių laidų rengimas; ugdomasis vadovavimas (mokymas); vaikų darželiai; vaizdajuosčių (videokasečių) nuoma; vaizdajuosčių įrašymas; vaizdajuosčių redagavimas; vaizdo filmų demonstravimas; vertėjų žodžiu paslaugos; vertimai; videofilmų gamyba; videokamerų nuoma; vietų užsakymas spektakliams; zoologijos sodų paslaugos; žaidimų įrangos nuoma; žaidimų paslaugos, teikiamos tiesiogiai per kompiuterių tinklą; žaislų nuoma.

(111) **68505**
(151) 2014 03 24
(210) 2012 1939
(220) 2012 11 02
(181) 2022 11 02
(732) UŽDAROJI AKCINĖ BENDROVĖ „TELE-3“, Kalvarijų g. 135, LT-08221 Vilnius, LT
(540)



(531) 3.3, 21.1, 26.1, 27.1, 29.1
(591) mėlyna, žalia, balta, pilka, tamsiai raudona, raudona, oranžinė, žydra, rožinė, rusvai žalsva.
(511)

35 reklama; verslo vadyba; verslo tvarkyba; įstaigų veikla; algalapių parengimas; artistų verslo vadyba; biuro mašinų ir įrengimų nuoma; buhalterinė apskaita; dokumentų dauginimas; duomenų paieška kompiuterių rinkmenose (kitiems); efektyvumo (veiksmingumo) specialistų paslaugos; ekonominis prognozavimas; fotokopijavimas; fotokopijavimo mašinų nuoma; importo ir eksporto agentūros; informacijos rinkimas kompiuterinėse duomenų bazėse; informacijos sisteminimas kompiuterinėse duomenų bazėse; kainų palyginimo paslaugos; komercijos ar pramonės vadybos pagalba; komercinė informacija ir patarimai vartotojams (konsultacijų teikimas); komercinės informacijos agentūros; kompiuterizuotas rinkmenų (bylų) tvarkymas; laikraščių užsakymas (kitiems); madų šou rengimas pardavimo skatinimo reikmėms; maketavimo paslaugos reklamos tikslams; modelių paslaugos (reklamos reikmėms ar pardavimui skatinti); mokesčių apskaičiavimas; mugių rengimas (komercijos ar reklamos reikmėms); naujienų apžvalgų paslaugos; nuomonių tyrimas; pardavimas aukcione; parduotuvių vitrinų puošimas (tvarkymas); parodų rengimas komercijos ar reklamos reikmėms; paslaugų nuoma (verslo pagalba); pavyzdžių platinimas; perrašinėjimas; personalo komplektavimas; personalo vadybos konsultacijos; prekių pardavimo skatinimas (kitiems); prekių pateikimas žiniasklaidoje pardavimo reikmėms; prekių rodymas; prekių užsakymų administracinis tvarkymas; psichologinis testavimas personalo parinkimo reikmėms; radijo reklama; reklama paštu; reklaminės medžiagos nuoma; reklaminės medžiagos tobulinimas; reklaminių filmų gamyba; reklaminių skelbimų platinimas; reklaminių skilčių rengimas; reklaminių tekstų rašymas; reklaminių tekstų skelbimas; reklamos agentūros; reklamos laiko nuoma žiniasklaidoje; reklamos pristatymas paštu; reklamos vietų nuoma; rėmėjų paieška; rinkodara; rinkos nagrinėjimas; rinkotyra; samdos agentūros; sąskaitų būklės apyskaitų sudarymas; sąskaitų tikrinimas (revizija); sąskaitų-faktūrų išrašymas; savikainos analizė; sekretoriavimas; skelbimų klijavimas; smulkių prekių pardavimo automatų nuoma; spausdinimas (mašinėle); statistinių duomenų rinkimas; stenografavimas; trečiųjų asmenų prekių ir paslaugų licencijavimo komercinis administravimas; tekstų dorojimas; telefoniniai atsakymai (kai abonentas nepasiekiamas); telekomunikacinių paslaugų užsakymas (kitiems); telerinkodaros paslaugos; televizijos reklama; tiekimo paslaugos kitiems (prekių ir paslaugų pirkimas kitiems verslams); verslo informacija; verslo nagrinėjimas; verslo operacijų įvertinimas; verslo organizavimo konsultacijos; verslo patikrinimai; verslo perkėlimo paslaugos; verslo specialistų konsultacijos; verslo tyrimai; verslo vadyba (sportininkams); verslo vadybos ir organizavimo konsultacijos; verslo vadybos konsultacijos; verslo vadybos pagalba; verslo vadybos patarėjų paslaugos; viešas reklamavimas; viešasis elektroninis reklamavimas kompiuterių tinkle; viešbučių verslo vadyba; visuomenės informavimas.

38 telekomunikacijos; asmenų ieškos paslaugos (per radiją, telefonu ar kitomis elektroninio ryšio priemonėmis); balso pašto paslaugos; belaidis transliavimas; elektroninis paštas; elektroninių skelbimo lentų paslaugos (telekomunikacijų paslaugos); faksimilinių aparatų nuoma; faksimilių perdavimas; informacija apie telekomunikacijas; internetinių pokalbių svetainių parūpinimas; kabelinės televizijos transliavimas; kompiuterizuotas pranešimų ir vaizdų perdavimas; mobiliųjų telefonų ryšiai; modemų nuoma; naudotojų kreipties į visuotinį kompiuterių tinklą parūpinimas; naujienų agentūros; nuotolinių konferencijų paslaugos; palydovinis perdavimas; pranešimų siuntimas; pranešimų siuntimo aparatų nuoma; prieigos prie duomenų bazių parūpinimas; prieigos prie visuotinio kompiuterinio tinklo laiko nuoma; radijo transliavimas; ryšiai per kompiuterių terminalus; ryšiai per pluoštinį optinį tinklą; skaitmeninių rinkmenų perdavimas; sveikinimo atvirukų tiesioginis perdavimas per kompiuterių tinklą; telefono paslaugos; telefono ryšiai; telefonų nuoma; telegrafo paslaugos; telegrafo ryšiai; telegramų perdavimas; telekomunikacijos kanalų parūpinimas TV

parduotuvėms; telekomunikacijų įrenginių nuoma; telekomunikacinio maršrutizavimo ir susijungimo paslaugos; telekomunikacinio prijungimo prie visuotinio kompiuterių tinklo parūpinimas; telekso paslaugos; televizijos transliavimas.

41 švietimas; mokymas; pramogos; sportinė ir kultūrinė veikla; abonementinės bibliotekos; akademijos (mokymas); asmeninių trenerių paslaugos (kūno rengybos treniruotės); atrakcionų parkai; bilietų agentūrų paslaugos (pramogos); cirkai; dekoracijų nuoma; diskotekų paslaugos; diskotekų vedėjų paslaugos; egzaminavimas; elektroninė darbalaukinė leidyba; elektroninių knygų ir žurnalų tiesioginis publikavimas; elektroninių publikacijų tiesioginis pateikimas per kompiuterių tinklą (ne parsisiunčiamųjų); estrados artistų paslaugos; filmų kūrimas (išskyrus reklaminius); fizinis lavinimas; fotografavimas; fotoreportažų rengimas; gamybinė praktika (parodomoji); garso aparatūros nuoma; garso įrašų montavimas; garso įrašų nuoma; gestų kalbos vertimas; gimnastikos mokymas; gyvūnų dresavimas; golfo paslaugos; grožio konkursų rengimas; informacija apie poilsio ir pramogų renginius; instruktavimas; internatinės mokyklos; įrašų studijų paslaugos; kaligrafijos paslaugos; karaokės paslaugų parūpinimas; kasetinių vaizdo magnetofonų nuoma; kilnojamosios bibliotekos; kinematografijos reikmenų ir kino projektorių nuoma; kino filmų demonstravimas; kino filmų nuoma; kino juostų nuoma; kino studijos; klubų paslaugos (pramogos ar švietimas); knygų leidyba; kolokviumų rengimas ir vedimas; koncertų rengimas ir vedimas; konferencijų rengimas ir vedimas; kongresų rengimas ir vedimas; kultūros ar mokomųjų parodų rengimas; kūno rengybos treniruočių vedimas; lošimai; lošimo namų (kazino) paslaugos; loterijų rengimas; madų šou rengimas (pramogų reikmėms); mikrofilmavimas; miuzikholai; modelių parinkimas dailininkams; mokymas (mažos grupės ar vieno asmens); muziejų aprūpinimas eksponavimo reikmenimis; muzikos komponavimo paslaugos; muzikos kūrimas; naktiniai klubai; ne reklaminių tekstų rašymas; neakivaizdinis mokymas; orkestrų paslaugos; pasilinksminimai; pobūvių rengimas; poilsio ir pramogų vietų paslaugos; poilsio stovyklų paslaugos (pramoginių); povandeninio plaukiojimo reikmenų nuoma; praktinis mokymas (parodomasis); pramoginių ar mokomųjų konkursų rengimas; pramoginių rodinių (šou) kūrimas; pramoginių rodinių (šou) rengimas; pramogų informacija; pramogų paviljonų paslaugos; profesijos pasirinkimo konsultacijos; profesinis mokymas ir rengimas; profesinis perkvalifikavimas; radijo ir televizijos imtuvų nuoma; radijo ir televizijos programų kūrimas; radijo pramoginės laidos; religinis švietimas; reporterių paslaugos; scenaristų paslaugos; seminarų rengimas ir vedimas; simpoziumų rengimas ir vedimas; sporto aikščių nuoma; sporto įrenginių nuoma (išskyrus transporto priemones); sporto renginių rengimas; sporto stovyklų paslaugos; sporto varžybų tvarkaraščių sudarymas; sporto varžybų rengimas; stadionų įrenginių nuoma; subtitravimas; sveikatos klubų paslaugos (sveikatinimas ir kūno rengybos treniruotės); šokių vakarų rengimas; švietimo informacija; švietimo paslaugos; teatro dekoracijų nuoma; teatro spektakliai; tekstų maketavimo paslaugos (ne reklaminių tekstų); tekstų skelbimas (išskyrus reklaminius); televizijos ar teatro studijų apšvietimo priemonių nuoma; televizijos ir radijo imtuvų nuoma; televizijos ir radijo programų rengimas; televizijos pramoginės laidos; teniso kortų nuoma; tiesioginių laidų rengimas; ugdomasis vadovavimas (mokymas); vaikų darželiai; vaizdajuosčių (videokasečių) nuoma; vaizdajuosčių įrašymas; vaizdajuosčių redagavimas; vaizdo filmų demonstravimas; vertėjų žodžiu paslaugos; vertimai; videofilmų gamyba; videokamerų nuoma; vietų užsakymas spektakliams; zoologijos sodų paslaugos; žaidimų įrangos nuoma; žaidimų paslaugos, teikiamos tiesiogiai per kompiuterių tinklą; žaislų nuoma.

---

(111) **68506**
(151) 2014 03 24
(210) 2012 1940
(220) 2012 11 02
(181) 2022 11 02
(732) UŽDAROJI AKCINĖ BENDROVĖ „TELE-3“, Kalvarijų g. 135, LT-08221 Vilnius, LT
(540)

IŠSIPILDYMO AKCIJOS ĮKVĖPTI

(511)

35 reklama; verslo vadyba; verslo tvarkyba; įstaigų veikla; algalapių parengimas; artistų verslo vadyba; biuro mašinų ir įrengimų nuoma; buhalterinė apskaita; dokumentų dauginimas; duomenų paieška kompiuterių rinkmenose (kitiems); efektyvumo (veiksmingumo) specialistų paslaugos; ekonominis prognozavimas; fotokopijavimas; fotokopijavimo mašinų nuoma; importo ir eksporto agentūros; informacijos rinkimas kompiuterinėse duomenų bazėse; informacijos sisteminimas kompiuterinėse duomenų bazėse; kainų palyginimo paslaugos; komercijos ar pramonės vadybos pagalba; komercinė informacija ir patarimai vartotojams (konsultacijų teikimas); komercinės informacijos agentūros; kompiuterizuotas rinkmenų (bylų) tvarkymas; laikraščių užsakymas (kitiems); madų šou rengimas pardavimo skatinimo reikmėms; maketavimo paslaugos reklamos tikslams; modelių paslaugos (reklamos reikmėms ar pardavimui skatinti); mokesčių apskaičiavimas; mugių rengimas (komercijos ar reklamos reikmėms); naujienų apžvalgų paslaugos; nuomonių tyrimas; pardavimas aukcione; parduotuvių vitrinų puošimas (tvarkymas); parodų rengimas komercijos ar reklamos reikmėms; paslaugų nuoma (verslo pagalba); pavyzdžių platinimas; perrašinėjimas; personalo komplektavimas; personalo vadybos konsultacijos; prekių pardavimo skatinimas (kitiems);

prekių pateikimas žiniasklaidoje pardavimo reikmėms; prekių rodymas; prekių užsakymų administracinis tvarkymas; psichologinis testavimas personalo parinkimo reikmėms; radijo reklama; reklama paštu; reklaminės medžiagos nuoma; reklaminės medžiagos tobulinimas; reklaminių filmų gamyba; reklaminių skelbimų platinimas; reklaminių skilčių rengimas; reklaminių tekstų rašymas; reklaminių tekstų skelbimas; reklamos agentūros; reklamos laiko nuoma žiniasklaidoje; reklamos pristatymas paštu; reklamos vietų nuoma; rėmėjų paieška; rinkodara; rinkos nagrinėjimas; rinkotyra; samdos agentūros; sąskaitų būklės apyskaitų sudarymas; sąskaitų tikrinimas (revizija); sąskaitų-faktūrų išrašymas; savikainos analizė; sekretoriavimas; skelbimų klijavimas; smulkių prekių pardavimo automatų nuoma; spausdinimas (mašinėle); statistinių duomenų rinkimas; stenografavimas; trečiųjų asmenų prekių ir paslaugų licencijavimo komercinis administravimas; tekstų dorojimas; telefoniniai atsakymai (kai abonentas nepasiekiamas); telekomunikacinių paslaugų užsakymas (kitiems); telerinkodaros paslaugos; televizijos reklama; tiekimo paslaugos kitiems (prekių ir paslaugų pirkimas kitiems verslams); verslo informacija; verslo nagrinėjimas; verslo operacijų įvertinimas; verslo organizavimo konsultacijos; verslo patikrinimai; verslo perkėlimo paslaugos; verslo specialistų konsultacijos; verslo tyrimai; verslo vadyba (sportininkams); verslo vadybos ir organizavimo konsultacijos; verslo vadybos konsultacijos; verslo vadybos pagalba; verslo vadybos patarėjų paslaugos; viešas reklamavimas; viešasis elektroninis reklamavimas kompiuterių tinkle; viešbučių verslo vadyba; visuomenės informavimas.

38 telekomunikacijos; asmenų ieškos paslaugos (per radiją, telefonu ar kitomis elektroninio ryšio priemonėmis); balso pašto paslaugos; belaidis transliavimas; elektroninis paštas; elektroninių skelbimo lentų paslaugos (telekomunikacijų paslaugos); faksimilinių aparatų nuoma; faksimilių perdavimas; informacija apie telekomunikacijas; internetinių pokalbių svetainių parūpinimas; kabelinės televizijos transliavimas; kompiuterizuotas pranešimų ir vaizdų perdavimas; mobiliųjų telefonų ryšiai; modemų nuoma; naudotojų kreipties į visuotinį kompiuterių tinklą parūpinimas; naujienų agentūros; nuotolinių konferencijų paslaugos; palydovinis perdavimas; pranešimų siuntimas; pranešimų siuntimo aparatų nuoma; prieigos prie duomenų bazių parūpinimas; prieigos prie visuotinio kompiuterinio tinklo laiko nuoma; radijo transliavimas; ryšiai per kompiuterių terminalus; ryšiai per pluoštinį optinį tinklą; skaitmeninių rinkmenų perdavimas; sveikinimo atvirukų tiesioginis perdavimas per kompiuterių tinklą; telefono paslaugos; telefono ryšiai; telefonų nuoma; telegrafo paslaugos; telegrafo ryšiai; telegramų perdavimas; telekomunikacijos kanalų parūpinimas TV parduotuvėms; telekomunikacijų įrenginių nuoma; telekomunikacinio maršrutizavimo ir susijungimo paslaugos; telekomunikacinio prijungimo prie visuotinio kompiuterių tinklo parūpinimas; telekso paslaugos; televizijos transliavimas.

41 švietimas; mokymas; pramogos; sportinė ir kultūrinė veikla; abonementinės bibliotekos; akademijos (mokymas); asmeninių trenerių paslaugos (kūno rengybos treniruotės); atrakcionų parkai; bilietų agentūrų paslaugos (pramogos); cirkai; dekoracijų nuoma; diskotekų paslaugos; diskotekų vedėjų paslaugos; egzaminavimas; elektroninė darbalaukinė leidyba; elektroninių knygų ir žurnalų tiesioginis publikavimas; elektroninių publikacijų tiesioginis pateikimas per kompiuterių tinklą (ne parsisiunčiamųjų); estrados artistų paslaugos; filmų kūrimas (išskyrus reklaminius); fizinis lavinimas; fotografavimas; fotoreportažų rengimas; gamybinė praktika (parodomoji); garso aparatūros nuoma; garso įrašų montavimas; garso įrašų nuoma; gestų kalbos vertimas; gimnastikos mokymas; gyvūnų dresavimas; golfo paslaugos; grožio konkursų rengimas; informacija apie poilsio ir pramogų renginius; instruktavimas; internatinės mokyklos; įrašų studijų paslaugos; kaligrafijos paslaugos; karaokės paslaugų parūpinimas; kasetinių vaizdo magnetofonų nuoma; kilnojamosios bibliotekos; kinematografijos reikmenų ir kino projektorių nuoma; kino filmų demonstravimas; kino filmų nuoma; kino juostų nuoma; kino studijos; klubų paslaugos (pramogos ar švietimas); knygų leidyba; kolokviumų rengimas ir vedimas; koncertų rengimas ir vedimas; konferencijų rengimas ir vedimas; kongresų rengimas ir vedimas; kultūros ar mokomųjų parodų rengimas; kūno rengybos treniruočių vedimas; lošimai; lošimo namų (kazino) paslaugos; loterijų rengimas; madų šou rengimas (pramogų reikmėms); mikrofilmavimas; miuzikholai; modelių parinkimas dailininkams; mokymas (mažos grupės ar vieno asmens); muziejų aprūpinimas eksponavimo reikmenimis; muzikos komponavimo paslaugos; muzikos kūrimas; naktiniai klubai; ne reklaminių tekstų rašymas; neakivaizdinis mokymas; orkestrų paslaugos; pasilinksminimai; pobūvių rengimas; poilsio ir pramogų vietų paslaugos; poilsio stovyklų paslaugos (pramoginių); povandeninio plaukiojimo reikmenų nuoma; praktinis mokymas (parodomasis); pramoginių ar mokomųjų konkursų rengimas; pramoginių rodinių (šou) kūrimas; pramoginių rodinių (šou) rengimas; pramogų informacija; pramogų paviljonų paslaugos; profesijos pasirinkimo konsultacijos; profesinis mokymas ir rengimas; profesinis perkvalifikavimas; radijo ir televizijos imtuvų nuoma; radijo ir televizijos programų kūrimas; radijo pramoginės laidos; religinis švietimas; reporterių paslaugos; scenaristų paslaugos; seminarų rengimas ir vedimas; simpoziumų rengimas ir vedimas; sporto aikščių nuoma; sporto įrenginių nuoma (išskyrus transporto priemones); sporto renginių rengimas; sporto stovyklų paslaugos; sporto varžybų tvarkaraščių sudarymas; sporto varžybų rengimas; stadionų įrenginių nuoma; subtitravimas; sveikatos klubų paslaugos (sveikatinimas ir kūno rengybos treniruotės);

šokių vakarų rengimas; švietimo informacija; švietimo paslaugos; teatro dekoracijų nuoma; teatro spektakliai; tekstų maketavimo paslaugos (ne reklaminių tekstų); tekstų skelbimas (išskyrus reklaminius); televizijos ar teatro studijų apšvietimo priemonių nuoma; televizijos ir radijo imtuvų nuoma; televizijos ir radijo programų rengimas; televizijos pramoginės laidos; teniso kortų nuoma; tiesioginių laidų rengimas; ugdomasis vadovavimas (mokymas); vaikų darželiai; vaizdajuosčių (videokasečių) nuoma; vaizdajuosčių įrašymas; vaizdajuosčių redagavimas; vaizdo filmų demonstravimas; vertėjų žodžiu paslaugos; vertimai; videofilmų gamyba; videokamerų nuoma; vietų užsakymas spektakliams; zoologijos sodų paslaugos; žaidimų įrangos nuoma; žaidimų paslaugos, teikiamos tiesiogiai per kompiuterių tinklą; žaislų nuoma.

---

(111) **68507**
(151) 2014 03 24
(210) 2012 1954
(220) 2012 11 05
(181) 2022 11 05
(732) UAB „ITALIANA LT“, A. Juozapavičiaus pr. 82, LT-45214 Kaunas, LT
(740) Aurelija Šidlauskienė, 25, Dr. V. Šidlauskas ir partneriai, UAB, K. Būgos g. 29, LT-44326 Kaunas, LT
(540)

COLIBRI

(511)

33 svaigieji gėrimai (išskyrus alų); anyžių degtinė; anyžių likeris; aperityvai; aperityvai (virškinimą skatinantys likeriai ir spiritiniai gėrimai); arakas; brendis; degtinė (rusiška); distiliuoti gėrimai; džinas (kadagių degtinė); kiurasao (likeris); kokteiliai; kriaušių sidras; likeriai; midus; pikė (vynuogių išspaudų vynas); pipirmėčių likeriai; ryžių degtinė; romas (svaigusis gėrimas); sakė (japoniška ryžių degtinė); sidras; spiritinės esencijos; spiritiniai ekstraktai; spiritiniai gėrimai; sumaišyti svaigieji gėrimai (išskyrus alaus gėrimus); svaigieji gėrimai su vaisiais; trauktinės (karčiosios); vaisių ekstraktai (spiritiniai); viskis; vynas; vyšnių degtinė.

---

(111) **68508**
(151) 2014 03 24
(210) 2012 1956
(220) 2012 11 05
(181) 2022 11 05
(732) PEEK & CLOPPENBURG KG, Berliner Allee 2, 40212 Duesseldorf, DE
(740) Marius Jakulis - Jason, 3, AAA Law, J. Jasinskio g. 16 A, LT-03163 Vilnius, LT
(540)



(531) 27.5
(511)

18 odos ir odų pakaitalai, jų gaminiai, nepriskirti prie kitų klasių; gyvūnų odos, kailiai; lagaminai ir kelioniniai krepšiai; maži lagaminai, kasdieniai krepšiai, nepriskirti prie kitų klasių, rankinukai, piniginės (banknotų), piniginės, raktinės, kuprinės, odiniai apvalkalai (pakavimui), maišeliai, nepriskirti prie kitų klasių; lietaus skėčiai, saulės skėčiai; lazdos (kriukiai); rimbai, botagai, pakinktai ir balnojimo reikmenys.

25 drabužiai, apranga, avalynė, galvos apdangalai; antbačiai (trumpos blauzdinės); apatinės kelnės; apatiniai baltiniai; apatiniai baltiniai (prakaitiniai); apatiniai marškinėliai; apatiniai marškiniai; apavas; apykaklės (apsauginės); apsiaustai; arnotai; ašuočių pluošto avalynė; ausinės (drabužiai); avalynės padai; avalynės priekinės dalys; avalynės priešslydžio įtaisai; avalynės rantai; avalynės užkulniai; avalynės viršutinės dalys; baltiniai (apranga); batai; batų vidpadžiai; batviršiai; bažnytiniai drabužiai; beretės; blauzdinės (getrai); blauzdinių dirželiai, raiščiai; boa (moteriški šalikai); bridžiai (kelnės); chalatai; cilindrai (skrybėlės); darbinės palaidinės; darbiniai drabužiai; didelės spalvotos skarelės (kaklaskarės); diržai (juostos); diržinės piniginės (apranga); drabužių diržai; drabužių apykaklės; drabužių kišenės; dušo kepurės; dviratininkų drabužiai; džemperiai (puloveriai); futbolo batai; futbolo batų kapliukai; gabardino drabužiai; gatavi drabužiai; gatavi pamušalai (drabužių dalys); gimnastikos apranga; gimnastikos avalynė; glaudinės (kelnės); glaudinės (šiltos kojinės); gobtuvai (drabužiai); juostos; jūreivių palaidinės (jūrinikės); kailinės mantijos; kailinės pelerinos; kailiniai (drabužiai); kaklaraiščiai; kaliošai; kaspinai (plaukams) (drabužiai); keliaraiščiai; kelnaitės; kelnės; kelnių diržai; kepurės; kepurių snapeliai; kišeninės nosinaitės (drabužiai); klumpės; kojinės; kojinės (prakaitinės); kojinių laikikliai; kojinių užkulniai; kojų įmovos (išskyrus

šildomas elektra); kombinezonai (drabužiai); korsetai; korsetai (apatiniai); kostiumai; kraiteliai (kūdikių drabužiai); kulnai; kumštinės pirštinės; liemenėlės; liemenės; liemenės (drabužiai); livrėjos; marškinėliai; marškiniai; marškinių antkrūtiniai; marškinių perpetės; maskarado kostiumai; maudymosi kelnaitės; maudymosi kelnaitės (glaudės); maudymosi kepuraitės; maudymosi kostiumai; maudymosi sandalai; maudymosi šlepetės; megzti drabužiai; megztiniai; metaliniai avalynės apvadai; mitros (kepurės); moteriškos kelnaitės; movos (drabužiai); naktiniai akių raiščiai; naktiniai drabužiai; neperšlampamieji drabužiai; nėrinių skaros; nuimamosios apykaklės; odiniai drabužiai; odos pakaitalų drabužiai; palaidinės; paltai; paplūdimio avalynė; paplūdimio kostiumai; pasijoniai; pažastiniai; pėdkelnės; pelerinos; petnešos; pirštinės (drabužiai); pižamos; ponèai; popierinės kepurės (apranga); popieriniai drabužiai; prakaitiniai apatiniai drabužiai; priekakčiai (kepurių); prijuostės (drabužiai); pusbačiai; puskojinės; puskojinių laikikliai; rankogaliai; rankogaliai (drabužiai); sandalai; sarafanai; sariai (Indijos moterų rūbai); sarongai; seilinukai (ne popieriniai); sijonai; sijonkelnės; skaros; skaros (gaubiamos ant pečių); skrybėlės; skrybėlių karkasai; slidininėjimo pirštinės; slidžių batai; snapeliai (kepurių); sportinė avalynė; sportiniai batai; sportiniai trikotažo gaminiai; striukės su gobtuvu; suknelės; suvarstomieji batai; šalikai; šydai (drabužiai); šlikės; šliurės; švarkai, striukės; togos (teisėjų, rektorių ir kt. drabužiai); trikotažo gaminiai; trumparankoviai marškinėliai; trumpikės; turbanai; uniformos; vaikų kelnaitės (drabužiai); vairuotojų drabužiai; vandens slidžių sporto kombinezonai; vienuolių galvos apdangalai; vilnoniai megztiniai; viršutiniai drabužiai; vyriški šalikai (plačiais galais); vonios chalatai; žūklės liemenės.

35 reklama; verslo vadyba; verslo tvarkyba; įstaigų veikla; drabužių, aprangos, avalynės, galvos apdangalų, balinimo preparatų ir kitų skalbimo medžiagų, valymo, poliravimo, šveitimo ir švitrinamojo apdirbimo preparatų, muilo, parfumerijos, eterinių aliejų, kosmetikos, plaukų losjonų, dantų miltelių ir pastų, saulės akinių, brangiųjų metalų ir jų lydinių, brangiųjų metalų arba jais padengtų dirbinių, juvelyrinių dirbinių, brangakmenių, laikrodžių ir kitų laikmačių, odos ir odų pakaitalų, jų gaminių, gyvūnų odų, kailių, lagaminų ir kelioninių krepšių, mažų lagaminų,kasdienių krepšių, rankinukų, piniginių (banknotams), piniginių, raktinių, kuprinių, apvalkalų, maišelių, lietaus skėčių, saulės skėčių, lazdų (kriukių), rimbų, botagų, pakinktų ir balnojimo reikmenų sukaupimas (išskyrus vežimą) kitiems, teikiantis pirkėjams galimybę patogiai apžiūrėti ir įsigyti tų prekių, taip pat žiniatinklio svetainėse ir teleparduotuvėse; pardavimo skatinimo renginių ir klientų lojalumo programų rengimas ir įgyvendinimas.

---

(111) **68509**

(151) 2014 03 24

(210) 2012 1957

(220) 2012 11 05

(181) 2022 11 05

(732) PEEK & CLOPPENBURG KG, Berliner Allee 2, 40212 Duesseldorf, DE

(740) Marius Jakulis - Jason, 3, AAA Law, J. Jasinskio g. 16 A, LT-03163 Vilnius, LT

(540)



(531) 24.1, 25.5, 27.5

(511)

18 odos ir odų pakaitalai, jų gaminiai, nepriskirti prie kitų klasių; gyvūnų odos, kailiai; lagaminai ir kelioniniai krepšiai; maži lagaminai, kasdieniai krepšiai, nepriskirti prie kitų klasių, rankinukai, piniginės (banknotų), piniginės, raktinės, kuprinės, odiniai apvalkalai (pakavimui), maišeliai, nepriskirti prie kitų klasių; lietaus skėčiai, saulės skėčiai; lazdos (kriukiai); rimbai, botagai, pakinktai ir balnojimo reikmenys.

25 drabužiai, apranga, avalynė, galvos apdangalai; antbačiai (trumpos blauzdinės); apatinės kelnės; apatiniai baltiniai; apatiniai baltiniai (prakaitiniai); apatiniai marškinėliai; apatiniai marškiniai; apavas; apykaklės (apsauginės); apsiaustai; arnotai; ašuočių pluošto avalynė; ausinės (drabužiai); avalynės padai; avalynės priekinės dalys; avalynės priešslydžio įtaisai; avalynės rantai; avalynės užkulniai; avalynės viršutinės dalys; baltiniai (apranga); batai; batų vidpadžiai; batviršiai; bažnytiniai drabužiai; beretės; blauzdinės (getrai); blauzdinių dirželiai, raiščiai; boa (moteriški šalikai); bridžiai (kelnės); chalatai; cilindrai (skrybėlės); darbinės palaidinės; darbiniai drabužiai; didelės spalvotos skarelės (kaklaskarės); diržai (juostos); diržinės piniginės (apranga); drabužių

diržai; drabužių apykaklės; drabužių kišenės; dušo kepurės; dviratininkų drabužiai; džemperiai (puloveriai); futbolo batai; futbolo batų kapliukai; gabardino drabužiai; gatavi drabužiai; gatavi pamušalai (drabužių dalys); gimnastikos apranga; gimnastikos avalynė; glaudinės (kelnės); glaudinės (šiltos kojinės); gobtuvai (drabužiai); juostos; jūreivių palaidinės (jūrinikės); kailinės mantijos; kailinės pelerinos; kailiniai (drabužiai); kaklaraiščiai; kaliošai; kaspinai (plaukams) (drabužiai); keliaraiščiai; kelnaitės; kelnės; kelnių diržai; kepurės; kepurių snapeliai; kišeninės nosinaitės (drabužiai); klumpės; kojinės; kojinės (prakaitinės); kojinių laikikliai; kojinių užkulniai; kojų įmovos (išskyrus šildomas elektra); kombinezonai (drabužiai); korsetai; korsetai (apatiniai); kostiumai; kraiteliai (kūdikių drabužiai); kulnai; kumštinės pirštinės; liemenėlės; liemenės; liemenės (drabužiai); livrėjos; marškinėliai; marškiniai; marškinių antkrūtiniai; marškinių perpetės; maskarado kostiumai; maudymosi kelnaitės; maudymosi kelnaitės (glaudės); maudymosi kepuraitės; maudymosi kostiumai; maudymosi sandalai; maudymosi šlepetės; megzti drabužiai; megztiniai; metaliniai avalynės apvadai; mitros (kepurės); moteriškos kelnaitės; movos (drabužiai); naktiniai akių raiščiai; naktiniai drabužiai; neperšlampamieji drabužiai; nėrinių skaros; nuimamosios apykaklės; odiniai drabužiai; odos pakaitalų drabužiai; palaidinės; paltai; paplūdimio avalynė; paplūdimio kostiumai; pasijoniai; pažastiniai; pėdkelnės; pelerinos; petnešos; pirštinės (drabužiai); pižamos; ponča; popierinės kepurės (apranga); popieriniai drabužiai; prakaitiniai apatiniai drabužiai; priekakčiai (kepurių); prijuostės (drabužiai); pusbačiai; puskojinės; puskojinių laikikliai; rankogaliai; rankogaliai (drabužiai); sandalai; sarafanai; sariai (Indijos moterų rūbai); sarongai; seilinukai (ne popieriniai); sijonai; sijonkelnės; skaros; skaros (gaubiamos ant pečių); skrybėlės; skrybėlių karkasai; slidininėjimo pirštinės; slidžių batai; snapeliai (kepurių); sportinė avalynė; sportiniai batai; sportiniai trikotažo gaminiai; striukės su gobtuvu; suknelės; suvarstomieji batai; šalikai; šydai (drabužiai); šlikės; šliurės; švarkai, striukės; togos (teisėjų, rektorių ir kt. drabužiai); trikotažo gaminiai; trumparankoviai marškinėliai; trumpikės; turbanai; uniformos; vaikų kelnaitės (drabužiai); vairuotojų drabužiai; vandens slidžių sporto kombinezonai; vienuolių galvos apdangalai; vilnoniai megztiniai; viršutiniai drabužiai; vyriški šalikai (plačiais galais); vonios chalatai; žūklės liemenės.

35 reklama; verslo vadyba; verslo tvarkyba; įstaigų veikla; drabužių, aprangos, avalynės, galvos apdangalų, balinimo preparatų ir kitų skalbimo medžiagų, valymo, poliravimo, šveitimo ir švitrinamojo apdirbimo preparatų, muilo, parfumerijos, eterinių aliejų, kosmetikos, plaukų losjonų, dantų miltelių ir pastų, saulės akinių, brangiųjų metalų ir jų lydinių, brangiųjų metalų arba jais padengtų dirbinių, juvelyrinių dirbinių, brangakmenių, laikrodžių ir kitų laikmačių, odos ir odų pakaitalų, jų gaminių, gyvūnų odų, kailių, lagaminų ir kelioninių krepšių, mažų lagaminų,kasdienių krepšių, rankinukų, piniginių (banknotams), piniginių, raktinių, kuprinių, apvalkalų, maišelių, lietaus skėčių, saulės skėčių, lazdų (kriukių), rimbų, botagų, pakinktų ir balnojimo reikmenų sukaupimas (išskyrus vežimą) kitiems, teikiantis pirkėjams galimybę patogiai apžiūrėti ir įsigyti tų prekių, taip pat žiniatinklio svetainėse ir teleparduotuvėse; pardavimo skatinimo renginių ir klientų lojalumo programų rengimas ir įgyvendinimas.

---

(111) **68510**

(151) 2014 03 24

(210) 2012 1958

(220) 2012 11 05

(181) 2022 11 05

(732) PEEK & CLOPPENBURG KG, Berliner Allee 2, 40212 Duesseldorf, DE

(740) Marius Jakulis - Jason, 3, AAA Law, J. Jasinskio g. 16 A, LT-03163 Vilnius, LT

(540)

Cloppenburg

(511)

18 odos ir odų pakaitalai, jų gaminiai, nepriskirti prie kitų klasių; gyvūnų odos, kailiai; lagaminai ir kelioniniai krepšiai; maži lagaminai, kasdieniai krepšiai, nepriskirti prie kitų klasių, rankinukai, piniginės (banknotų), piniginės, raktinės, kuprinės, odiniai apvalkalai (pakavimui), maišeliai, nepriskirti prie kitų klasių; lietaus skėčiai, saulės skėčiai; lazdos (kriukiai); rimbai, botagai, pakinktai ir balnojimo reikmenys.

25 drabužiai, apranga, avalynė, galvos apdangalai; antbačiai (trumpos blauzdinės); apatinės kelnės; apatiniai baltiniai; apatiniai baltiniai (prakaitiniai); apatiniai marškinėliai; apatiniai marškiniai; apavas; apykaklės (apsauginės); apsiaustai; arnotai; ašuočių pluošto avalynė; ausinės (drabužiai); avalynės padai; avalynės priekinės dalys; avalynės priešslydžio įtaisai; avalynės rantai; avalynės užkulniai; avalynės viršutinės dalys; baltiniai (apranga); batai; batų vidpadžiai; batviršiai; bažnytiniai drabužiai; beretės; blauzdinės (getrai); blauzdinių dirželiai, raiščiai; boa (moteriški šalikai); bridžiai (kelnės); chalatai; cilindrai (skrybėlės); darbinės palaidinės; darbiniai drabužiai; didelės spalvotos skarelės (kaklaskarės); diržai (juostos); diržinės piniginės (apranga); drabužių diržai; drabužių apykaklės; drabužių kišenės; dušo kepurės; dviratininkų drabužiai; džemperiai (puloveriai); futbolo batai; futbolo batų kapliukai; gabardino drabužiai; gatavi drabužiai; gatavi pamušalai (drabužių dalys); gimnastikos apranga; gimnastikos avalynė; glaudinės (kelnės); glaudinės (šiltos kojinės); gobtuvai (drabužiai); juostos; jūreivių palaidinės (jūrinikės); kailinės mantijos; kailinės pelerinos; kailiniai (drabužiai); kaklaraiščiai; kaliošai; kaspinai (plaukams) (drabužiai); keliaraiščiai;

kelnaitės; kelnės; kelnių diržai; kepurės; kepurių snapeliai; kišeninės nosinaitės (drabužiai); klumpės; kojinės; kojinės (prakaitinės); kojinių laikikliai; kojinių užkulniai; kojų įmovos (išskyrus šildomas elektra); kombinezonai (drabužiai); korsetai; korsetai (apatiniai); kostiumai; kraiteliai (kūdikių drabužiai); kulnai; kumštinės pirštinės; liemenėlės; liemenės; liemenės (drabužiai); livrėjos; marškinėliai; marškiniai; marškinių antkrūtiniai; marškinių perpetės; maskarado kostiumai; maudymosi kelnaitės; maudymosi kelnaitės (glaudės); maudymosi kepuraitės; maudymosi kostiumai; maudymosi sandalai; maudymosi šlepetės; megzti drabužiai; megztiniai; metaliniai avalynės apvadai; mitros (kepurės); moteriškos kelnaitės; movos (drabužiai); naktiniai akių raiščiai; naktiniai drabužiai; neperšlampamieji drabužiai; nėrinių skaros; nuimamosios apykaklės; odiniai drabužiai; odos pakaitalų drabužiai; palaidinės; paltai; paplūdimio avalynė; paplūdimio kostiumai; pasijoniai; pažastiniai; pėdkelnės; pelerinos; petnešos; pirštinės (drabužiai); pižamos; pončai; popierinės kepurės (apranga); popieriniai drabužiai; prakaitiniai apatiniai drabužiai; priekakčiai (kepurių); prijuostės (drabužiai); pusbačiai; puskojinės; puskojinių laikikliai; rankogaliai; rankogaliai (drabužiai); sandalai; sarafanai; sariai (Indijos moterų rūbai); sarongai; seilinukai (ne popieriniai); sijonai; sijonkelnės; skaros; skaros (gaubiamos ant pečių); skrybėlės; skrybėlių karkasai; slidininėjimo pirštinės; slidžių batai; snapeliai (kepurių); sportinė avalynė; sportiniai batai; sportiniai trikotažo gaminiai; striukės su gobtuvu; suknelės; suvarstomieji batai; šalikai; šydai (drabužiai); šlikės; šliurės; švarkai, striukės; togos (teisėjų, rektorių ir kt. drabužiai); trikotažo gaminiai; trumparankoviai marškinėliai; trumpikės; turbanai; uniformos; vaikų kelnaitės (drabužiai); vairuotojų drabužiai; vandens slidžių sporto kombinezonai; vienuolių galvos apdangalai; vilnoniai megztiniai; viršutiniai drabužiai; vyriški šalikai (plačiais galais); vonios chalatai; žūklės liemenės.

35 reklama; verslo vadyba; verslo tvarkyba; įstaigų veikla; drabužių, aprangos, avalynės, galvos apdangalų, balinimo preparatų ir kitų skalbimo medžiagų, valymo, poliravimo, šveitimo ir švitrinamojo apdirbimo preparatų, muilo, parfumerijos, eterinių aliejų, kosmetikos, plaukų losjonų, dantų miltelių ir pastų, saulės akinių, brangiųjų metalų ir jų lydinių, brangiųjų metalų arba jais padengtų dirbinių, juvelyrinių dirbinių, brangakmenių, laikrodžių ir kitų laikmačių, odos ir odų pakaitalų, jų gaminių, gyvūnų odų, kailių, lagaminų ir kelioninių krepšių, mažų lagaminų,kasdienių krepšių, rankinukų, piniginių (banknotams), piniginių, raktinių, kuprinių, apvalkalų, maišelių, lietaus skėčių, saulės skėčių, lazdų (kriukių), rimbų, botagų, pakinktų ir balnojimo reikmenų sukaupimas (išskyrus vežimą) kitiems, teikiantis pirkėjams galimybę patogiai apžiūrėti ir įsigyti tų prekių, taip pat žiniatinklio svetainėse ir teleparduotuvėse; pardavimo skatinimo renginių ir klientų lojalumo programų rengimas ir įgyvendinimas.

---

(111) **68511**
(151) 2014 03 24
(210) 2012 2025
(220) 2012 11 15
(181) 2022 11 15
(732) UAB „INERO“, Veiverių g. 36, LT-46211 Kaunas, LT
(540)



(531) 1.15; 17.1; 26.1; 29.1
(591) oranžinė, raudona, tamsiai žalia, žalsva, geltona, balta.
(511)

43 maisto ir gėrimų parūpinimo paslaugos; laikinas apgyvendinimas; apgyvendinimo biurai (viešbučiai, pensionai); aprūpinimas maistu ir gėrimais; apšvietimo priemonių nuoma (ne teatrui ar televizijos studijoms); barų paslaugos; geriamojo vandens dalytuvų nuoma; gyvūnų pensionai; kavinės; kavos barai; kėdžių, stalų, staltiesių, stiklo dirbinių nuoma; kilnojamųjų statinių nuoma; laikino būsto parūpinimas; lopšeliai; maisto gaminimo (virimo, kepimo) aparatų nuoma; moteliai; palapinių nuoma; pensionai (apstatyti kambariai ir maitinimas); pensionų rezervavimas; poilsio stovyklaviečių paslaugos; restoranai; savitarnos restoranai; senelių namai; susitikimo patalpų nuoma; trumpa patalpų nuoma; trumpo poilsio stovyklų paslaugos (nuomojamos patalpos); turizmo bazės; užkandinės; valgyklos; viešbučiai; viešbučių rezervavimas.

---

(111) **68512**
(151) 2014 03 24
(210) 2012 2026
(220) 2012 11 15
(181) 2022 11 15
(732) UŽDAROJI AKCINĖ BENDROVĖ „TELE-3“, Kalvarijų g. 135, LT-08221 Vilnius, LT
(540)

PYRAGŲ DIENA

(511)

35 reklama; verslo vadyba; verslo tvarkyba; įstaigų veikla; algalapių parengimas; artistų verslo vadyba; biuro mašinų ir įrengimų nuoma; buhalterinė apskaita; dokumentų dauginimas; duomenų paieška kompiuterių rinkmenose (kitiems); efektyvumo (veiksmingumo) specialistų paslaugos; ekonominis prognozavimas; fotokopijavimas; fotokopijavimo mašinų nuoma; importo ir eksporto agentūros; informacijos rinkimas kompiuterinėse duomenų bazėse; informacijos sisteminimas kompiuterinėse duomenų bazėse; kainų palyginimo paslaugos; komercijos ar pramonės vadybos pagalba; komercinė informacija ir patarimai vartotojams (konsultacijų teikimas); komercinės informacijos agentūros; kompiuterizuotas rinkmenų (bylų) tvarkymas; laikraščių užsakymas (kitiems); madų šou rengimas pardavimo skatinimo reikmėms; maketavimo paslaugos reklamos tikslams; modelių paslaugos (reklamos reikmėms ar pardavimui skatinti); mokesčių apskaičiavimas; mugių rengimas (komercijos ar reklamos reikmėms); naujienų apžvalgų paslaugos; nuomonių tyrimas; pardavimas aukcione; parduotuvių vitrinų puošimas (tvarkymas); parodų rengimas komercijos ar reklamos reikmėms; paslaugų nuoma (verslo pagalba); pavyzdžių platinimas; perrašinėjimas; personalo komplektavimas; personalo vadybos konsultacijos; prekių pardavimo skatinimas (kitiems); prekių pateikimas žiniasklaidoje pardavimo reikmėms; prekių rodymas; prekių užsakymų administracinis tvarkymas; psichologinis testavimas personalo parinkimo reikmėms; radijo reklama; reklama paštu; reklaminės medžiagos nuoma; reklaminės medžiagos tobulinimas; reklaminių filmų gamyba; reklaminių skelbimų platinimas; reklaminių skilčių rengimas; reklaminių tekstų rašymas; reklaminių tekstų skelbimas; reklamos agentūros; reklamos laiko nuoma žiniasklaidoje; reklamos pristatymas paštu; reklamos vietų nuoma; rėmėjų paieška; rinkodara; rinkos nagrinėjimas; rinkotyra; samdos agentūros; sąskaitų būklės apyskaitų sudarymas; sąskaitų tikrinimas (revizija); sąskaitų-faktūrų išrašymas; savikainos analizė; sekretoriavimas; skelbimų klijavimas; smulkių prekių pardavimo automatų nuoma; spausdinimas (mašinėle); statistinių duomenų rinkimas; stenografavimas; trečiųjų asmenų prekių ir paslaugų licencijavimo komercinis administravimas; tekstų dorojimas; telefoniniai atsakymai (kai abonentas nepasiekiamas); telekomunikacinių paslaugų užsakymas (kitiems); telerinkodaros paslaugos; televizijos reklama; tiekimo paslaugos kitiems (prekių ir paslaugų pirkimas kitiems verslams); verslo informacija; verslo nagrinėjimas; verslo operacijų įvertinimas; verslo organizavimo konsultacijos; verslo patikrinimai; verslo perkėlimo paslaugos; verslo specialistų konsultacijos; verslo tyrimai; verslo vadyba (sportininkams); verslo vadybos ir organizavimo konsultacijos; verslo vadybos konsultacijos; verslo vadybos pagalba; verslo vadybos patarėjų paslaugos; viešas reklamavimas; viešasis elektroninis reklamavimas kompiuterių tinkle; viešbučių verslo vadyba; visuomenės informavimas.

38 telekomunikacijos; asmenų ieškos paslaugos (per radiją, telefonu ar kitomis elektroninio ryšio priemonėmis); balso pašto paslaugos; belaidis transliavimas; elektroninis paštas; elektroninių skelbimo lentų paslaugos (telekomunikacijų paslaugos); faksimilinių aparatų nuoma; faksimilių perdavimas; informacija apie telekomunikacijas; internetinių pokalbių svetainių parūpinimas; kabelinės televizijos transliavimas; kompiuterizuotas pranešimų ir vaizdų perdavimas; mobiliųjų telefonų ryšiai; modemų nuoma; naudotojų kreipties į visuotinį kompiuterių tinklą parūpinimas; naujienų agentūros; nuotolinių konferencijų paslaugos; palydovinis perdavimas; pranešimų siuntimas; pranešimų siuntimo aparatų nuoma; prieigos prie duomenų bazių parūpinimas; prieigos prie visuotinio kompiuterinio tinklo laiko nuoma; radijo transliavimas; ryšiai per kompiuterių terminalus; ryšiai per pluoštinį optinį tinklą; skaitmeninių rinkmenų perdavimas; sveikinimo atvirukų tiesioginis perdavimas per kompiuterių tinklą; telefono paslaugos; telefono ryšiai; telefonų nuoma; telegrafo paslaugos; telegrafo ryšiai; telegramų perdavimas; telekomunikacijos kanalų parūpinimas TV parduotuvėms; telekomunikacijų įrenginių nuoma; telekomunikacinio maršrutizavimo ir susijungimo paslaugos; telekomunikacinio prijungimo prie visuotinio kompiuterių tinklo parūpinimas; telekso paslaugos; televizijos transliavimas.

41 švietimas; mokymas; pramogos; sportinė ir kultūrinė veikla; abonementinės bibliotekos; akademijos (mokymas); asmeninių trenerių paslaugos (kūno rengybos treniruotės); atrakcionų parkai; bilietų agentūrų paslaugos (pramogos); cirkai; dekoracijų nuoma; diskotekų paslaugos; diskotekų vedėjų paslaugos; egzaminavimas; elektroninė darbalaukinė leidyba; elektroninių knygų ir žurnalų tiesioginis publikavimas; elektroninių publikacijų tiesioginis pateikimas per kompiuterių tinklą (ne parsisiunčiamųjų); estrados artistų paslaugos; filmų kūrimas (išskyrus reklaminius); fizinis lavinimas; fotografavimas; fotoreportažų rengimas; gamybinė praktika (parodomoji); garso aparatūros nuoma; garso įrašų montavimas; garso įrašų nuoma; gestų kalbos vertimas; gimnastikos mokymas; gyvūnų dresavimas; golfo paslaugos; grožio konkursų rengimas; informacija apie poilsio ir pramogų renginius; instruktavimas; internatinės mokyklos; įrašų studijų paslaugos; kaligrafijos paslaugos; karaokės paslaugų parūpinimas; kasetinių vaizdo magnetofonų nuoma; kilnojamosios bibliotekos; kinematografijos reikmenų ir kino projektorių nuoma; kino filmų demonstravimas; kino filmų nuoma; kino juostų nuoma; kino studijos; klubų paslaugos (pramogos ar švietimas); knygų leidyba; kolokviumų rengimas ir vedimas; koncertų rengimas ir vedimas; konferencijų rengimas ir vedimas; kongresų rengimas ir vedimas; kultūros ar mokomųjų parodų rengimas; kūno rengybos treniruočių vedimas; lošimai; lošimo namų (kazino) paslaugos; loterijų rengimas; madų šou rengimas (pramogų reikmėms); mikrofilmavimas; miuzikholai; modelių parinkimas dailininkams; mokymas (mažos grupės ar vieno asmens); muziejų aprūpinimas eksponavimo reikmenimis; muzikos

komponavimo paslaugos; muzikos kūrimas; naktiniai klubai; ne reklaminių tekstų rašymas; neakivaizdinis mokymas; orkestrų paslaugos; pasilinksminimai; pobūvių rengimas; poilsio ir pramogų vietų paslaugos; poilsio stovyklų paslaugos (pramoginių); povandeninio plaukiojimo reikmenų nuoma; praktinis mokymas (parodomasis); pramoginių ar mokomųjų konkursų rengimas; pramoginių rodinių (šou) kūrimas; pramoginių rodinių (šou) rengimas; pramogų informacija; pramogų paviljonų paslaugos; profesijos pasirinkimo konsultacijos; profesinis mokymas ir rengimas; profesinis perkvalifikavimas; radijo ir televizijos imtuvų nuoma; radijo ir televizijos programų kūrimas; radijo pramoginės laidos; religinis švietimas; reporterių paslaugos; scenaristų paslaugos; seminarų rengimas ir vedimas; simpoziumų rengimas ir vedimas; sporto aikščių nuoma; sporto įrenginių nuoma (išskyrus transporto priemones); sporto renginių rengimas; sporto stovyklų paslaugos; sporto varžybų tvarkaraščių sudarymas; sporto varžybų rengimas; stadionų įrenginių nuoma; subtitravimas; sveikatos klubų paslaugos (sveikatinimas ir kūno rengybos treniruotės); šokių vakarų rengimas; švietimo informacija; švietimo paslaugos; teatro dekoracijų nuoma; teatro spektakliai; tekstų maketavimo paslaugos (ne reklaminių tekstų); tekstų skelbimas (išskyrus reklaminius); televizijos ar teatro studijų apšvietimo priemonių nuoma; televizijos ir radijo imtuvų nuoma; televizijos ir radijo programų rengimas; televizijos pramoginės laidos; teniso kortų nuoma; tiesioginių laidų rengimas; ugdomasis vadovavimas (mokymas); vaikų darželiai; vaizdajuosčių (videokasečių) nuoma; vaizdajuosčių įrašymas; vaizdajuosčių redagavimas; vaizdo filmų demonstravimas; vertėjų žodžiu paslaugos; vertimai; videofilmų gamyba; videokamerų nuoma; vietų užsakymas spektakliams; zoologijos sodų paslaugos; žaidimų įrangos nuoma; žaidimų paslaugos, teikiamos tiesiogiai per kompiuterių tinklą; žaislų nuoma.

---

(111) **68513**
(151) 2014 03 24
(210) 2012 2032
(220) 2012 11 15
(181) 2022 11 15
(732) VIEŠOJI ĮSTAIGA SOCIALINIŲ MOKSLŲ KOLEGIJA, Nemuno g. 2, LT-91199 Klaipėda, LT
(540)



(531) 20.7, 27.5, 29.1
(591) tamsiai mėlyna, šviesiai mėlyna.
(511)

41 švietimas; mokymas; pramogos; sportinė ir kultūrinė veikla; abonementinės bibliotekos; akademijos (mokymas); asmeninių trenerių paslaugos (kūno rengybos treniruotės); atrakcionų parkai; bilietų agentūrų paslaugos (pramogos); cirkai; dekoracijų nuoma; diskotekų paslaugos; diskotekų vedėjų paslaugos; egzaminavimas; elektroninė darbalaukinė leidyba; elektroninių knygų ir žurnalų tiesioginis publikavimas; elektroninių publikacijų tiesioginis pateikimas per kompiuterių tinklą (ne parsisiunčiamųjų); estrados artistų paslaugos; filmų kūrimas (išskyrus reklaminius); fizinis lavinimas; fotografavimas; fotoreportažų rengimas; gamybinė praktika (parodomoji); garso aparatūros nuoma; garso įrašų montavimas; garso įrašų nuoma; gestų kalbos vertimas; gimnastikos mokymas; gyvūnų dresavimas; golfo paslaugos; grožio konkursų rengimas; informacija apie poilsio ir pramogų renginius; instruktavimas; internatinės mokyklos; įrašų studijų paslaugos; kaligrafijos paslaugos; karaokės paslaugų parūpinimas; kasetinių vaizdo magnetofonų nuoma; kilnojamosios bibliotekos; kinematografijos reikmenų ir kino projektorių nuoma; kino filmų demonstravimas; kino filmų nuoma; kino juostų nuoma; kino studijos; klubų paslaugos (pramogos ar švietimas); knygų leidyba; kolokviumų rengimas ir vedimas; koncertų rengimas ir vedimas; konferencijų rengimas ir vedimas; kongresų rengimas ir vedimas; kultūros ar mokomųjų parodų rengimas; kūno rengybos treniruočių vedimas; lošimai; lošimo namų (kazino) paslaugos; loterijų rengimas; madų šou rengimas (pramogų reikmėms); mikrofilmavimas; miuzikholai; modelių parinkimas dailininkams; mokymas (mažos grupės ar vieno asmens); muziejų aprūpinimas eksponavimo reikmenimis; muzikos komponavimo paslaugos; muzikos kūrimas; naktiniai klubai; ne reklaminių tekstų rašymas; neakivaizdinis mokymas; orkestrų paslaugos; pasilinksminimai; pobūvių rengimas; poilsio ir pramogų vietų paslaugos; poilsio stovyklų paslaugos (pramoginių); povandeninio plaukiojimo reikmenų nuoma; praktinis mokymas (parodomasis); pramoginių ar mokomųjų konkursų rengimas; pramoginių rodinių (šou) kūrimas; pramoginių rodinių (šou) rengimas; pramogų informacija; pramogų paviljonų paslaugos; profesijos pasirinkimo konsultacijos; profesinis mokymas ir rengimas; profesinis perkvalifikavimas; radijo ir televizijos imtuvų nuoma; radijo ir televizijos programų kūrimas; radijo pramoginės laidos; religinis švietimas; reporterių paslaugos; scenaristų paslaugos; seminarų rengimas ir vedimas; simpoziumų rengimas ir vedimas; sporto aikščių nuoma; sporto įrenginių nuoma (išskyrus transporto priemones); sporto renginių rengimas; sporto stovyklų paslaugos; sporto varžybų tvarkaraščių sudarymas; sporto varžybų rengimas; stadionų įrenginių nuoma; subtitravimas; sveikatos klubų paslaugos (sveikatinimas ir kūno rengybos treniruotės);

šokių vakarų rengimas; švietimo informacija; švietimo paslaugos; teatro dekoracijų nuoma; teatro spektakliai; tekstų maketavimo paslaugos (ne reklaminių tekstų); tekstų skelbimas (išskyrus reklaminius); televizijos ar teatro studijų apšvietimo priemonių nuoma; televizijos ir radijo imtuvų nuoma; televizijos ir radijo programų rengimas; televizijos pramoginės laidos; teniso kortų nuoma; tiesioginių laidų rengimas; ugdomasis vadovavimas (mokymas); vaikų darželiai; vaizdajuosčių (videokasečių) nuoma; vaizdajuosčių įrašymas; vaizdajuosčių redagavimas; vaizdo filmų demonstravimas; vertėjų žodžiu paslaugos; vertimai; videofilmų gamyba; videokamerų nuoma; vietų užsakymas spektakliams; zoologijos sodų paslaugos; žaidimų įrangos nuoma; žaidimų paslaugos, teikiamos tiesiogiai per kompiuterių tinklą; žaislų nuoma.

---

(111) **68514**
(151) 2014 03 24
(210) 2012 2045
(220) 2012 11 16
(181) 2022 11 16
(732) R. BEKTEMIROVO FIRMA „PROTAS IR LOGIKA“, Stirnų g. 47, LT-08101 Vilnius, LT
(740) Reda Žabolienė, 7, Advokatės Redos Žabolienės kontora METIDA, Verslo centras VERTAS, Gynėjų g. 16, LT-01109 Vilnius, LT
(540)

AGNUM

(511)

9 kompiuterių programinė įranga (įrašyta), kompiuterių programos (parsisiunčiamoji programinė įranga), įrašytos kompiuterių programos, įrašytos kompiuterių valdymo programos, kompiuterinių žaidimų programinė įranga.

---

(111) **68515**
(151) 2014 03 24
(210) 2012 2074
(220) 2012 11 22
(181) 2022 11 22
(732) UAB „SENUKŲ PREKYBOS CENTRAS“, Pramonės pr. 6, LT-51267 Kaunas, LT
(740) Reda Žabolienė, 7, Advokatės Redos Žabolienės kontora METIDA, Verslo centras VERTAS, Gynėjų g. 16, LT-01109 Vilnius, LT
(540)



(531) 12.1, 25.3, 25.5
(511)

6 pavėsinės (metalinės konstrukcijos).
11 šildymo, vėdinimo įrenginiai; oro šildytuvai.
18 lietaus ir saulės skėčiai.
19 pavėsinės (ne metalinės konstrukcijos).
20 baldai, biuro baldai, metaliniai baldai, mokykliniai baldai, plastikiniai baldų apvadai; baldų lentynos; metalinės baldų pertvaros; ne metaliniai baldų reikmenys; ne metaliniai baldų ratukai; kėdės; rotango dirbiniai; stalai; suolai (baldai); suoliukai kojoms; šezlongai; širmos (baldai).
22 hamakai.
27 kilimai, dembliai, patiesalai, linoleumas ir kitos grindų dangos; sienų apmušalai (ne tekstiliniai).

---

(111) **68516**
(151) 2014 03 24
(210) 2012 2080
(220) 2012 11 23
(181) 2022 11 23
(732) UAB „SEVEN CODE“, Ozo g. 14, LT-08200 Vilnius, LT
(540)



(531) 27.5, 29.1
(591) juoda, raudona.
(511)

9 moksliniai, jūriniai, geodeziniai, fotografijos, kinematografijos, optiniai, svėrimo, matavimo, signalizavimo, tikrinimo (priežiūros), gelbėjimo, mokymo prietaisai ir aparatai; elektros praleidimo, perjungimo, transformavimo, akumuliavimo, reguliavimo ir valdymo aparatai ir prietaisai; garso ar vaizdo įrašymo, perdavimo ar atkūrimo aparatūra; magnetinės duomenų laikmenos, įrašų diskai; kompaktiniai diskai, universalieji skaitmeniniai (DVD) diskai ir kitos skaitmeninės įrašų laikmenos; monetinių aparatų mechanizmai; kasos aparatai, skaičiavimo mašinos, duomenų dorojimo įrenginiai, kompiuteriai; kompiuterių programinė įranga; gesintuvai; acidometrai; aerometrai; akiniai (optika); akiniai nuo akinimo; akinių dėklai; akinių grandinėlės; akinių įmautės; akinių raišteliai; akinių rėmai; akinių stiklai; aktinometrai; akumuliatorių acidometrai; akumuliatorių indai; akumuliatorių

korpusai; akumuliatorių plokštelės; akustiniai vamzdeliai; akustinio ryšio įrenginiai; aliarmo įrenginiai; alidadės; alkoholio matuokliai; ampermetrai; animaciniai filmai; anodai; anodinės baterijos; antenos; antikatodai; apertometrai (optika); apranga darbui laboratorijose; apranga nuo ugnies; apsauginės asbesto pirštinės (nuo nelaimingų atsitikimų); apsauginės kaukės; apsauginės pirštinės; apsauginiai asbesto drabužiai nuo ugnies; apsauginiai batai nuo nelaimingų atsitikimų, jonizuojančios spinduliuotės ir gaisro; apsauginiai brezentai; apsauginiai dantų įtaisai; apsauginiai darbininkų veido skydeliai; apsauginiai drabužiai nuo ugnies; apsauginiai įrenginiai nuo trukdžių (elektra); apsauginiai įtaisai nuo viršįtampio; apsauginiai lakūnų kostiumai; apsauginiai sportiniai akiniai; apsauginiai sportiniai šalmai; apsauginiai šalmai; apsauginiai tinklai; apsaugos priemonės nuo rentgeno spindulių (ne medicinos reikmėms); apskaitos aparatai; apšvietimo baterijos; apšvietimo įtaisų paleidimo droseliai; asbesto ekranai gaisrininkams; asmeninės apsaugos priemonės nuo nelaimingų atsitikimų; asmeniniai stereofoniniai įrašų leistuvai; astrofotografijos objektyvai; astronomijos aparatai ir prietaisai; atmintukai (USB); atstumo matavimo prietaisai; atstumo registravimo prietaisai; atšakų dėžutės (elektra); audinio krašto atlankų žymėjimo mašinos; audiovizualiniai mokymo aparatai; aukščiamačiai; aukštinamieji transformatoriai; aukštojo dažnio aparatai; aukštosios įtampos baterijos; automatinės laiko relės; automatiniai transporto priemonių vairavimo aparatai; automobilių padangų automatiniai mažo slėgio indikatoriai; automobilių saugumo bandymų manekenai; automobilių stovėjimo laiko matuokliai; azimuto nustatymo prietaisai; bakterijų kultūrų inkubatoriai; balansavimo įrenginiai; balsavimo mašinos; bandymų aparatai (išskyrus naudojamus medicinoje); bangomačiai; barometrai; baterijų indai; baterijų įkrovimo įtaisai; baterijų korpusai; bendraašiai kabeliai; benzino lygio matuoklės; betatronai; bilietų aparatai; blykstės lempos (fotografija); blykstės lempos (šviesos signalai); blykstės lemputės (fotografija); braižytuvai (skaitmeniniai); brūkšninio kodo (brūkšniaženklio) skaitymo įrenginiai; centravimo aparatai (skaidrėms); chemijos aparatai ir prietaisai; chromatografai (laboratorijoms); chronografai (laiko registravimo aparatai); ciklotronai; dailidžių liniuotės; davikliai (mokslo reikmėms); dažnio matuokliai; deguonies perpylimo aparatai; dėklai su bandinių parengimo instrumentais (mikroskopija); dekompresijos kameros; densitometrai; detektoriai; diafragmos (mokslinei aparatūrai); diafragmos (akustika); diafragmos (fotografija); diagnostikos aparatai (ne medicinos reikmėms); diaskopai; didinamieji stiklai (optika); didintuvai (fotografija); difrakcijos aparatai (mikroskopija); diktofonai; dinamometrai; dirbtiniai žemės palydovai (mokslo reikmėms); diskai (magnetiniai); diskasukiai (kompiuteriams); diskiniai atminties įrenginiai (kompiuteriams); distiliatoriai (laboratoriniams eksperimentams); distiliavimo aparatai (mokslo reikmėms); DNR gardelės; dozavimo įrenginiai; dozimetrai; drabužiai nuo nelaimingų atsitikimų, jonizuojančios spinduliuotės ir ugnies; droselinės ritės (impedansas); druskomačiai; dujomačiai (matavimo prietaisai); dujų analizatoriai; dūmų indikatoriai; dupleksinio ryšio aparatai; durų akutės (didinamieji lęšiai); DVD grotuvai; džiovintuvai (fotolaboratorijoms); džiovyklos (fotografija); ekranai (fotograviravimui); ekranai (fotografija); eksponometrai (šviesos matuokliai); eksponuoti filmai; elektrifikuoti bėgiai prožektoriams montuoti; elektrinė priežiūros aparatūra; elektrinės baterijos; elektrinės baterijos (transporto priemonėms); elektrinės jungės; elektrinės puskojinės; elektrinės relės; elektrinės ritės; elektrinės spynos; elektrinės užtvaros; elektriniai apšvietimo reguliatoriai; elektriniai durų skambučiai; elektriniai įrenginiai nuo vagystės; elektriniai keitikliai; elektriniai komutacijos aparatai; elektriniai kontaktai; elektriniai laidininkai; elektriniai matavimo prietaisai; elektriniai pavojaus skambučiai; elektriniai reguliatoriai; elektriniai rezistoriai; elektriniai sujungikliai; elektriniai tolinio uždegimo aparatai; elektrinių nuostolių indikatoriai; elektrodinaminiai signalų tolinio valdymo aparatai; elektrolizeriai; elektromagnetinės ritės; elektromagnetiniai vožtuvai (jungikliai); elektroninės lempos (radijas); elektroninės prekių etiketės; elektroninės skelbimų lentos; elektroninės užrašų knygelės; elektroniniai kišeniniai vertimo aparatai; elektroniniai leidiniai (parsisiunčiamieji); elektroniniai rašikliai (rodymo įtaisai); elektroninių signalų siųstuvai; elektros akumuliatoriai; elektros akumuliatoriai (transporto priemonėms); elektros akumuliatorių grotelės; elektros baterijų įkrovimo įtaisai; elektros grandinės jungikliai; elektros grandinės pertraukikliai; elektros instaliacijos loveliai; elektros išlydžio vamzdeliai (išskyrus naudojamus apšvietimui); elektros izoliaciniai vamzdeliai; elektros įvadų dangteliai; elektros jungikliai; elektros kabeliai; elektros kabelių apvalkalai; elektros kabelių jungiamosios movos; elektros kabelių sujungimo movos; elektros kolektoriai; elektros laidai; elektros laidų identifikavimo apvalkalai; elektros laidų identifikavimo siūlai; elektros linijų medžiagos (laidai, kabeliai); elektros linijų sujungikliai; elektros ričių karkasai; elektros ričių laikikliai; elementariųjų dalelių greitintuvai; epidiaskopai; ergometrai; faksimiliniai aparatai; fermentacijos aparatai (laboratoriniai aparatai); filmavimo ir fotografavimo aparatų trikojai; filtrai (fotografija); fizikos aparatai ir prietaisai; fluorescenciniai ekranai; fotoaparatai; fotoaparatų stovai; fotoelementai; fotografijos aparatų užraktų paleidimo įtaisai; fotografijos laboratorijos; fotografijos laboratorijų lempos; fotografijų pastovai; fotografiniai vaizdo ieškikliai; fotografinių plokštelių kasetės; fotometrai; fotonuotraukų džiovintuvai; fotoskaidrių centravimo aparatai; fototelegrafijos aparatai; frankavimo tikrinimo prietaisai; gaisrinės kopėčios; gaisrinės mašinos; gaisrinės valtys; gaisrinės žarnos; gaisriniai užtiesalai; gaisrinių žarnų purkštai; gaisro signalizatoriai; gaisrų gesinimo smūginiai įtaisai; gaivinimo manekenai (mokomosios priemonės); galenito kristalai (detektoriai);

galvaninės baterijos; galvaniniai elementai; galvanometrai; galvučių valymo juostos (rašymas); gamybos operacijų tolinio valdymo elektros įranga; garo katilų valdymo ir reguliavimo prietaisai; garsiakalbiai; garsiakalbių garsintuvai; garsiakalbių korpusai; garsiniai pavojaus signalai; garsintuvai; garso atkūrimo aparatai; garso ir vaizdo imtuvai; garso įrašai; garso įrašymo aparatai; garso įrašymo juostos; garso įrašymo laikmenos; garso įrašų diskai (plokštelės); garso įrašų diskų valymo aparatai; garso lokacijos prietaisai; garso perdavimo aparatai; garso signalizatoriai; gelbėjimo aparatai ir įrenginiai; gelbėjimo diržai; gelbėjimo liemenės; gelbėjimo plaustai; gelbėjimo plūdurai; gelbėjimo tinklai; geležinkelio ešmų tolinio valdymo elektrodinaminiai aparatai; geležinkelių eismo saugumo įrenginiai; geodezijos aparatai ir prietaisai; geodezijos prietaisai; gesintuvai; gylio matavimo aparatai ir mašinos; gylio matavimo lynai; gylio matavimo svambalai; gyvsidabriniai gulsčiukai; glaustiniai (kontaktiniai) lęšiai; glaustinių (kontaktinių) lęšių dėklai; glaustinių lęšių dėklai; globalinės padėties nustatymo sistemos (GPS) aparatai; gnybtai (elektra); gradiento indikatoriai; graduoti stikliniai indai; gramofono plokštelių valymo aparatai; greičio davikliai; greičio indikatoriai; greičio matavimo aparatai (fotografija); grotuvai; grotuvų adatos; gulsčiukai; heliografai; hidrolokatoriai; hidrometrai; higrometrai; hologramos; induktoriai (elektra); inkarai (elektra); inklinometrai; integrinės grandinės; inverteriai (elektra); išdirbtų odų stormačiai; izoliuota varinė viela; įrašytos kompiuterių programos; įrašytos kompiuterių valdymo programos; įrašų leistuvų adapteriai; įrašų leistuvų adatų keitimo aparatai; įrašų leistuvų greičio reguliatoriai; įspėjamieji švilpukai; įtampos dalytuvai (elektra); įtampos reguliatoriai (transporto priemonėms); jonizatoriai (išskyrus oro ar vandens); jungiamosios dėžutės (elektra); jungtys (elektra); juostiniai įrašymo aparatai; jūriniai gylio matuokliai; jūriniai kompasai; jūriniai signalizavimo aparatai; kalibrai (matavimo įrankiai); kalibravimo žiedai; kanalai (elektra); kapiliariniai vamzdeliai; kasetiniai (garsajuosčių ir vaizdajuosčių) leistuvai; katodai; katodiniai įrenginiai nuo korozijos; kelių pagalvėlės (darbininkams); kepurių snapeliai nuo akinimo; kiaušinių tikrinimo prietaisai (ovoskopai); kibirkščių gesintuvai; kiekio indikatoriai; kino filmai (eksponuoti); kino filmų montavimo aparatai; kino filmų montavimo įrenginiai; kino filmų montavimo prietaisai; kino juostos (eksponuotos); kino kameros; kišeniniai skaičiuotuvai (kalkuliatoriai); kištukai, lizdai ir kitokie kontaktai (elektros jungtys); klinometrai; koduotos magnetinės identifikavimo apyrankės; koduotosios magnetinės kortos; kompaktiniai diskai (audio- ir video-); kompaktiniai diskai (pastovioji atmintis); kompaktinių diskų leistuvai; komparatoriai; kompasai (matavimo prietaisai); kompiuteriai; kompiuterinių žaidimų programos; kompiuterių atminties įrenginiai; kompiuterių išoriniai įrenginiai; kompiuterių klaviatūros; kompiuterių programinė įranga (įrašyta); kompiuterių programos (parsisiunčiamoji programinė įranga); kompiuterių spausdintuvai; komutacijos įrenginiai (duomenų dorojimo įrenginiai); komutacinės lentos; komutatoriai; kondensatoriai; kontroliniai skydai (elektra); kopijavimo aparatai (fotografiniai, elektrostatiniai, terminiai); korekciniai lęšiai (optika); kosmografijos prietaisai; krypties kompasai; kvėpavimo aparatai (išskyrus dirbtinio kvėpavimo); laboratorinės centrifugos; laboratorinės krosnelės; laboratorinės krosnys; laboratoriniai padėklai; lagai (matavimo prietaisai); laidų jungtys (elektra); laikmačiai (laiko apskaitos prietaisai); laiko registravimo prietaisai; laisvų rankų įrangos rinkiniai telefonams; laiškų svarstyklės; laktodensimetrai; laktometrai; lankinės elektros lempos (išskyrus naudojamas apšvietimui); lankstieji diskai; lazeriai (ne medicinos reikmėms); liniuotės (matavimo įrankiai); lituotojų šalmai; lizdai, kištukai ir kitokie kontaktai (elektros jungtys); lydieji saugikliai; lydusis laidas; lustai (integrinės grandinės); magnetai; magnetinės identifikavimo kortelės; magnetinės juostos; magnetinės vielos; magnetiniai kodavimo aparatai; magnetiniai kodavimo įrenginiai; magnetinių juostų išmagnetinimo įrenginiai; magnetinių juostų įrenginiai (kompiuteriams); manometrai; matai; matavimo šaukštai; matematiniai prietaisai; matininkų grandinės; matininkų nivelyrai; matlankiai (matavimo prietaisai); matuokliai; matuokliai (geodezijos prietaisai); mechaniniai ženklai; medžiagų bandymo prietaisai ir mašinos; megafonai; mėgintuvėliai; menzulos (geodezijos prietaisai); metalo ieškikliai (pramonės ar karinėms reikmėms); metalų lydinių viela (saugiklių viela); meteorologiniai balionai; meteorologiniai prietaisai; metrai (matavimo įrankiai); metronomai; mikrofonai; mikrometrai; mikrometriniai matavimo prietaisai; mikroprocesoriai; mikroskopai; mikroskopų objektinių stiklų dėklai; mikrotomai; mirksekliai (signaliniai žibintai); mobilieji telefonai; mobiliųjų telefonų dirželiai; modemai; monetiniai muzikos automatai (automatiniai grotuvai); monetiniai televizorių mechanizmai; monitoriai (kompiuterių įrenginiai); monitoriai (kompiuterių programos); monokliai; monoklių rėmai; nardytojų ausų kamščiai; nardytojų pirštinės; narų ir plaukikų nosies spaustukai; narų kaukės; narų kostiumai; navigacijos aparatai ir prietaisai; navigacijos prietaisai; navigacinė palydovų aparatūra; negatyvinių plokštelių kasetės (fotografija); neoninės lempos (reklama); neperšaunamosios liemenės; nešiojamieji laikmenų leistuvai; nešiojamieji radijo aparatai; nešiojamieji šviesos atšvaitai (nuo eismo avarijų); netikrų monetų ieškikliai; niveliavimo matuokliai (geodezijos prietaisai); nivelyriniai prietaisai; nonijai; nuolydžio indikatoriai; nuotraukų blizgintuvai; nuvažiuoto kelio skaitikliai (transporto priemonėms); objektyvai (lęšiai) (optika); objektyvų gaubteliai; oktantai; okuliarai; ommetrai; optikos prekės; optinės duomenų laikmenos; optinės lempos; optiniai diskai; optiniai kondensoriai; optiniai lęšiai; optiniai pluoštai (šviesolaidžiai); optiniai ženklų skaitytuvai; optiniai žibintai; optinis stiklas; optinių prietaisų mikrometriniai sraigtai; optinių ženklų skaitymo įrenginiai; oro analizės aparatai; oro filtravimo respiratoriai; oscilografai; ozonatoriai; padirbtų

(netikrų) monetų tikrintuvai; parsisiunčiamieji mobiliųjų telefonų skambučių tonai; parsisiunčiamosios muzikos rinkmenos; parsisiunčiamosios vaizdo rinkmenos; pašarų analizės aparatai; pašto spaudų tikrintuvai; pelės (duomenų dorojimo įrenginiai); pelės padėkliukai; pensnė; pensnė dėklai; pensnė grandinėlės; pensnė raišteliai; pensnė rėmeliai; perfokortų įrenginiai (įstaigoms); periskopai; perprogramuojamos plokštės (mikrograndynų (mikroschemų) plokštės); pinigų išdavimo automatai (bankomatai); pinigų skaičiuotuvai ir rūšiuotuvai; pipetės; pirometrai; pirštinės nuo rentgeno spinduliuotės (gamyboje); planimetrai; plėvelių pjaustymo įtaisai; plovimo vonelės (fotografija); pluoštiniai optiniai kabeliai; poliarimetrai; povandeninio plaukiojimo kvėpavimo aparatai; pranešimų gavikliai; priešgaisrinės purkštuvų sistemos; prietaisai su okuliarais; prizmės (optika); procesoriai (centriniai dorojimo įrenginiai); projekciniai aparatai; projekciniai ekranai; projekciniai skaidrių aparatai; projekciniai žibintai; projektoriai; puošybiniai magnetai; puslaidininkiai; puslaidininkių ruošiniai (silicio plokštelės); radarai (radiolokatoriai); radijo antenų stiebai; radijo aparatai; radijo ausinės; radijo siųstuvai (telekomunikacijos); radiologijos aparatai (pramonės reikmėms); radiologijos ekranai (pramonės reikmėms); radiotelefono aparatai; radiotelegrafo aparatai; raitelių šalmai; refraktometrai; refraktoriai; rentgeno aparatai (ne medicinos reikmėms); rentgeno filmai (eksponuoti); rentgeno spindulių švitinimo aparatai ir įrenginiai (išskyrus naudojamus medicinoje); rentgeno vamzdeliai (ne medicinos reikmėms); rentgenogramos (ne medicinos reikmėms); reostatai; respiratoriai (ne dirbtinio kvėpavimo); respiratorių filtrai; respiratorių kaukės (ne dirbtinio kvėpavimo); retortos; retortų stovai; ribotuvai (elektra); riešų atramos darbui su kompiuteriais; ritės (fotografija); rūko signalai (nesprogūs); sacharimetrai; saugos diržai (išskyrus transporto priemonių sėdynių ir sportinės įrangos); saugos tinklai (nuo nelaimingų atsitikimų); saulės akiniai; saulės baterijos; sąsajos įrenginiai (kompiuteriams); sąskaitų (faktūrų) išrašymo mašinos; scenos apšvietimo reguliatoriai; sekstantai; sferometrai; signaliniai plūdurai; signaliniai skambučiai; signaliniai švilpukai; signaliniai žibintai; signalizacijos įrenginiai nuo vagysčių; sirenos; siūlų skaitikliai; siuvėjų matai; siųstuvai - imtuvai; siųstuvai (telekomunikacijos); skaičiavimo diskai; skaičiavimo liniuotės; skaidrės (fotografija); skaidrių rėmeliai; skaitikliai; skaitytuvai; skaitytuvai (duomenų dorojimo įrenginiai); skambučiai (įspėjamieji prietaisai); skambučių mygtukai; skirstomieji pultai (elektra); skirstomosios dėžutės (elektra); skirstomosios lentos (elektra); skirstomosios spintos (elektra); skydeliai nuo akinimo; skleistuvai (duomenų dorojimo įrenginiai); skreitiniai kompiuteriai; slankmačiai; slėgio indikatoriai; slėgio matavimo aparatai; slėgio matuokliai; slėgį rodantys ventilių kamštukai; smėlio laikrodžiai; smėlio laikrodžiai (iki 5 minučių); spausdintinės grandinės; spausdintinės plokštės; specialieji fotografijos aparatų ir fotografijos reikmenų dėklai; specialieji laboratorijų baldai; spektrografijos aparatai; spektroskopai; spiritiniai gulsčiukai; sriegiklių laikiklių ilgintuvai; srovės lygintuvai; stebėjimo prietaisai; stereoskopai; stereoskopiniai aparatai; stiklas, padengtas elektros laidininku; stikliniai matavimo indai; stiprinimo lempos; stiprinimo vamzdžiai; stiprintuvai; sūkių skaitikliai; sulfitometrai; sumavimo mašinos; svambalų gijos; svambalų svareliai; svarsčiai; svarstyklės; svarstyklės (rankiniai svertuvai); svėrimo mašinos; svertuvai (rankiniai); svertuvai (svirtinės svarstyklės); šablonai (matavimo įrankiai); šaunamųjų ginklų teleskopiniai taikikliai; šilumos reguliavimo aparatai; šunų švilpukai; šviečiančiosios elektroninės rodyklės; šviečiantys plūdurai; šviesoforai (signalizavimo prietaisai); šviesolaidžiai (optiniai pluoštai); šviesoraščio aparatai; šviesos diodai (LED); švytintys ar mechaniniai kelio ženklai; švytintys ar mechaniniai signaliniai skydai; švytintys ar mechaniniai ženklai; švytintys ženklai; tachometrai; taksi skaitikliai; tankiamačiai; tekstų procesoriai; telefoniniai atsakikliai; telefono aparatai; telefono laidai; telefono mikrofonai; telefono rageliai; telegrafai (aparatai); telegrafo laidai; telemetrai; teleskopai; teleskopiniai šaunamųjų ginklų taikikliai; teletaipai; televizijos aparatai; televiziniai sufleravimo ekranai; temperatūros indikatoriai; teodolitai; termoelektroninės lempos; termoelektroniniai vamzdeliai; termometrai (išskyrus medicininius); termostatai; termostatai (transporto priemonėms); tigliai (tauriesiems metalams) (laboratorija); tigliai (laboratorija); tikslieji matavimo prietaisai; tiksliosios svarstyklės; tiltinės svarstyklės; tolimačiai; toliniai (distanciniai) atjungikliai; tolinio valdymo aparatai; totalizatoriai; transformatoriai (elektra); transporto priemonių gedimo įspėjamieji trikampiai; transporto priemonių greičio tikrinimo aparatai; transporto priemonių kilometrų registratoriai; transporto priemonių navigacinė aparatūra (borto kompiuteriai); transporto priemonių padangų mažo slėgio automatiniai indikatoriai; transporto priemonių radijo aparatai; transporto priemonių vairavimo ir tikrinimo treniruokliai; tranzistoriai (elektronika); triodai; ugnies gesinimo aparatai; ultravioletinių spindulių filtrai (fotografijai); urinometrai; užraktai (fotografija); užraktų paleidimo prietaisai (fotografija); užrašų kompiuteriai; vaizdajuostės (videojuostos); vaizdinių (video-) žaidimų kasetės; vaizdo (video-) ekranai; vaizdo magnetofonai; vakuumo matuokliai; vandens lygio indikatoriai; vandens paieškų virgulės; varikliniai gaisriniai siurbliai; variklių paleidimo kabeliai; variometrai; veidrodžiai (kontrolės darbui); veidrodžiai (optika); vėjamačiai; vėjarodžiai; videokameros; videokasetės; videotelefonai; viela iš metalo lydinių (saugiklių viela); viskozimetrai (klampomačiai); voltmetrai; zumeriai (zurzalai); žaibolaidžių iškrovikliai; žaibolaidžių laidininkai; žaibolaidžių laidininkai (strypai); žalių odų storio matavimo aparatai; žeminimo transformatoriai (elektra); žetoninių aparatų mechanizmai; žingsnių skaitikliai (žingsniamačiai); žiūronai; žymėjimo plūdurai; žymekliai (stalių įrankiai).

(111) **68517**
(151) 2014 03 24
(210) 2012 2237
(220) 2012 12 17
(181) 2022 12 17
(732) UAB CRC CONSULTING, Olimpiečių g. 1-2, LT-09200 Vilnius, LT
(540)

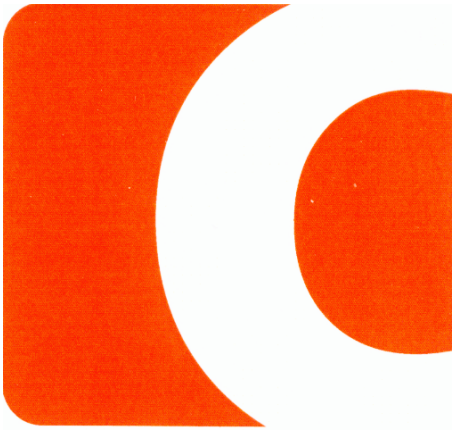

(531) 26.2, 26.4, 26.4, 27.1, 29.1
(591) raudona, balta.
(511)
35 verslo efektyvumo (veiksmingumo) specialistų paslaugos; verslo specialistų konsultacijos; verslo nagrinėjimas; verslo vadybos pagalba; komercinė informacija ir patarimai vartotojams (konsultacijų teikimas); personalo vadybos konsultacijos; rinkos nagrinėjimas; rinkotyra; verslo tyrimai; nuomonių tyrimas; komercijos ar pramonės vadybos pagalba; verslo vadybos patarėjų paslaugos; verslo organizavimo konsultacijos; verslo patikrinimai; verslo vadybos konsultacijos.
41 konferencijų rengimas ir vedimas; pramogų ar mokomųjų konkursų rengimas; seminarų rengimas ir vedimas.

---

(111) **68518**
(151) 2014 03 24
(210) 2013 0060
(220) 2013 01 18
(181) 2023 01 18
(732) GOOGLE INC, 1600 Amphitheatre Parkway, Mountain View, CA 94043, US
(740) Eglė Mickevičiūtė-Tiažkijienė, 48, Advokatės Eglės Mickevičiūtės-Tiažkijienės kontora, Šeimyniškių g. 22, LT-09312 Vilnius, LT
(540)

LOON

(511)
38 telekomunikacijos.
(310)(320)(330) TO/M/12/02621, 2012 07 18, TO

---

(111) **68519**
(151) 2014 03 24
(210) 2013 0087
(220) 2013 01 24
(181) 2023 01 24
(732) UAB „ELECTRONIC TRADE“, Veiverių g. 51B, LT-44001 Kaunas, LT
(740) Darius Sauliūnas, K. Ladygos g. 1-121, LT-08235, Vilnius, LT
(540)



(531) 19.1, 26.15, 27.5, 29.1
(591) violetinė, balta, juoda.
(511)
35 reklama; verslo vadyba; verslo tvarkyba; įstaigų veikla; algalapių parengimas; artistų verslo vadyba; biuro mašinų ir įrengimų nuoma; buhalterinė apskaita; dokumentų dauginimas; duomenų paieška kompiuterių rinkmenose (kitiems); ekonominis prognozavimas; fotokopijavimas; fotokopijavimo mašinų nuoma; importo ir eksporto agentūros; informacijos rinkimas kompiuterinėse duomenų bazėse; informacijos sisteminimas kompiuterinėse duomenų bazėse; kainų palyginimo paslaugos; komercijos ar pramonės vadybos pagalba; komercinė informacija ir patarimai vartotojams (konsultacijų teikimas); komercinės informacijos agentūros; kompiuterizuotas rinkmenų (bylų) tvarkymas; laikraščių užsakymas (kitiems); madų šou rengimas pardavimo skatinimo reikmėms; maketavimo paslaugos reklamos tikslams; mažmeninė ir didmeninė prekyba farmacijos, veterinarijos ir higienos preparatais bei medicinos reikmenimis; modelių paslaugos (reklamos reikmėms ar pardavimui skatinti); mokesčių apskaičiavimas; mugių rengimas (komercijos ar reklamos reikmėms); naujienų apžvalgų paslaugos; nuomonių tyrimas; pardavimas aukcione; parduotuvių vitrinų puošimas (tvarkymas); parodų rengimas komercijos ar reklamos reikmėms; paslaugų nuoma (verslo pagalba); pavyzdžių platinimas; perrašinėjimas; personalo

komplektavimas; personalo vadybos konsultacijos; prekių pardavimo skatinimas (kitiems); prekių pateikimas žiniasklaidoje pardavimo reikmėms; prekių rodymas; prekių užsakymų administracinis tvarkymas; psichologinis testavimas personalo parinkimo reikmėms; radijo reklama; reklama paštu; reklaminės medžiagos nuoma; reklaminės medžiagos tobulinimas; reklaminių filmų gamyba; reklaminių skelbimų platinimas; reklaminių skilčių rengimas; reklaminių tekstų rašymas; reklaminių tekstų skelbimas; reklamos agentūros; reklamos laiko nuoma žiniasklaidoje; reklamos pristatymas paštu; reklamos vietų nuoma; rėmėjų paieška; rinkodara; rinkos nagrinėjimas; rinkotyra; samdos agentūros; savikainos analizė; sąskaitų būklės apyskaitų sudarymas; sąskaitų-faktūrų išrašymas; sekretoriavimas; skelbimų klijavimas; smulkių prekių pardavimo automatų nuoma; spausdinimas (mašinėle); statistinių duomenų rinkimas; stenografavimas; tekstų dorojimas; telefoniniai atsakymai (kai abonentas nepasiekiamas); telekomunikacinių paslaugų užsakymas (kitiems); telerinkodaros paslaugos; televizijos reklama; tiekimo paslaugos kitiems (prekių ir paslaugų pirkimas kitiems verslams); trečiųjų asmenų prekių ir paslaugų licencijavimo komercinis administravimas; verslo informacija; verslo nagrinėjimas; verslo operacijų įvertinimas; verslo organizavimo konsultacijos; verslo patikrinimai; verslo perkėlimo paslaugos; verslo specialistų konsultacijos; verslo tyrimai; verslo vadyba (sportininkams); verslo vadybos ir organizavimo konsultacijos; verslo vadybos konsultacijos; verslo vadybos pagalba; verslo vadybos patarėjų paslaugos; viešas reklamavimas; viešasis elektroninis reklamavimas kompiuterių tinkle; viešbučių verslo vadyba; verslo auditas; verslo efektyvumo (veiksmingumo) specialistų paslaugos; visuomenės informavimas.

---

(111) **68520**

(151) 2014 03 24

(210) 2013 0091

(220) 2013 01 24

(181) 2023 01 24

(732) UAB „VIČIŪNŲ GRUPĖ“, V. Krėvės pr. 97, LT-50369 Kaunas, LT

(740) Telesforas Urbaitis, 46, Advokatas Telesforas Urbaitis, Gedimino pr. 28/2-801, LT-01104 Vilnius, LT

(540)

VIČI - beprotiškai fantastiški !

(511)

29 mėsa, žuvis, paukštiena ir žvėriena; mėsos ekstraktai; konservuoti, šaldyti, džiovinti, virti ir kepti vaisiai ir daržovės; drebučiai, uogienės, kompotai; kiaušiniai; pienas ir pieno produktai; maistiniai aliejai ir riebalai; ajvar (konservuotos paprikos); alavijai (žmonių maistui); albuminas (kulinarijos reikmėms); albumininis pienas; alginatai (kulinarijos reikmėms); alyvų aliejus (maistui); ančiuviai (žuvys); apdoroti žemės riešutai; apdoroti žuvų ikrai; apdorotos saulėgrąžų sėklos; apdorotos sėklos; austrės (negyvos); baltymingasis pienas; bekoniena; buljonai; bulvių dribsniai; bulvių sklindžiai; bulvių traškučiai; cukruoti vaisiai; daržovių putėsiai; daržovių salotos; daržovių sriubų preparatai; daržovių sriubų ruošiniai; daržovių sultys (maistui ruošti); datulės; dešros; dešros tešloje; dygliuotieji omarai (negyvi); džiovinti kokosų riešutai; džiovintos daržovės; gaivieji kiaušininiai kokteiliai; gyvuliniai riebalai (maistui); gyvulių kaulų smegenys (maistui); grietinė; grietinėlė (pieno produktas); grietininis kremas; holoturijos (negyvos); ikrai; imbierinė uogienė; jauniklių paukštiena; jogurtas; juodųjų žirnių pasta (hummus); jūros dumblių ekstraktai (maistui); jūrų moliuskai (negyvi); kakavos sviestas; kefyras; kepenys; kepenų pastos; kepenų paštetas; kiauliena; kiaulienos gaminiai; kiaušinių baltymai; kiaušinių milteliai; kiaušinių tryniai; kimči (fermentuotos daržovės); kokosų aliejus; kokosų riebalai; kokosų sviestas; kompotai; konservuota mėsa; konservuota mėsa (skardinėse); konservuota žuvis; konservuota žuvis (skardinėse); konservuoti česnakai; konservuoti grybai; konservuoti lęšiukai; konservuoti svogūnai; konservuoti trumai (grybai); konservuoti vaisiai; konservuoti vaisiai (skardinėse); konservuoti žirneliai; konservuotos alyvos; konservuotos daržovės; konservuotos daržovės (skardinėse); konservuotos pupos; konservuotos sojų pupelės (maistui); kornišonai (jauni agurkėliai); kraujinė dešra; krevetėlės (negyvos); krevetės (negyvos); kroketai; kukurūzų aliejus; kumysas; kumpiai; lašišos; laukinių paukščių bei žvėrių mėsa (laukiniena); lecitinas (kulinarijos reikmėms); lydyti kiauliniai taukai (maistui); maistiniai riebalai; maistiniai žuvų klijai; margarinas; marmeladas; mėsos drebučiai; midijos (negyvos); moliuskai (negyvi); naminiai paukščiai (mėsos produktai); neriebūs bulvių traškučiai; obuolių tyrė; omarai (negyvi); palmių aliejus (maistui); palmių riešutų aliejus (maistui); paruošti riešutai; pektinas (kulinarijos reikmėms); pieno fermentai (kulinarijos reikmėms); pieno gėrimai (pieno pagrindu); pieno išrūgos; pieno kokteiliai; pieno raugas (sūriams gaminti); pikalilis (marinatas su pjaustytomis daržovėmis ir aštriais prieskoniais); pikuliai; plakta grietinėlė; pomidorų piurė; pomidorų sultys (maistui ruošti); rapsų aliejus (maistui); rauginti kopūstai; razinos; riaženka (fermentuotas kaitintas pienas); riebalinės medžiagos (maistinių riebalų gamybai); riebūs sumuštinių mišiniai; rūgpienis; sardinės; saulėgrąžų aliejus (maistui); sėmenų aliejus (kulinarijos reikmėms); sezamų aliejus; sezamų sviestas; silkės; skrudinti jūros augalai; smulkinti migdolai; sojos pienas (pieno pakaitalas); sojų pupelių varškė; spanguolių padažai (kompotai); spiritu konservuoti vaisiai; sraigių kiaušinėliai (maistui); sriubos; sriubų koncentratai; sriubų ruošiniai; sūdyta žuvis; sūdyti mėsos produktai; sultiniai; sultinių koncentratai; sultinių ruošiniai;

sutirštintas pienas; sūris; sviestas; šilkaverpių lėliukės (žmonių maistui); šokoladinis sviestas; tunai; vaisiniai užkandžiai; vaisių kompotai; vaisių minkštimas; vaisių salotos; vaisių traškučiai; vaisių želė; vaisių žievelės; valgomasis aliejus; valgomieji kaulų taukai; varškė; vėžiagyviai (negyvi); vėžiai (negyvi); virtos, keptos daržovės; žarnokai; želatina; žemės riešutų sviestas; žiedadulkės (paruoštos maistui); žuvies gaminiai; žuvys (negyvos); žuvų filė; žuvų maisto produktai; žuvų miltai (žmonių maistui); žuvų putėsiai.

30 kava, arbata, kakava ir kavos pakaitalai; ryžiai; tapijoka ir sago kruopos; miltai ir grūdų produktai; duona, pyragas ir konditerijos gaminiai; ledai; cukrus, medus, sirupas; mielės, kepimo milteliai; druska; garstyčios; actas, padažai; prieskoniai; ledas; alaus actas; anyžių sėklos; arabiškos daržovių salotos su traiškytais kviečiais ir aliejumi (tabulė); arbata su ledais; arbatžolių gėrimai; aromatinės medžiagos (išskyrus eterinius aliejus); aromatiniai preparatai (maistui); aštrūs marinuotų daržovių prieskoniai (su garstyčiomis); augaliniai preparatai, naudojami kaip kavos pakaitalai; avižiniai maisto produktai; avižiniai miltai; avižų dribsniai; avižų grūstmilčiai; baltymingieji javainių batonėliai; bandelės; bičių pienelis; bičių pikis (propolis); biskvitai; blynai; blynų vyniotiniai su sūrio ar daržovių įdaru (takos); bulviniai miltai (maistui); chalva; cikorija (kavos pakaitalas); cinamonas (prieskonis); desertiniai putėsiai (konditerija); dešrų rišamosios medžiagos; dribsniai (grūdų produktai); duonos trupiniai; džiūvėsiai; garstyčių milteliai; gėrimų aromatinės medžiagos (išskyrus eterinius aliejus); glitimas (paruoštas maistui); glitimo priedai (kulinarijos reikmėms); gliukozė (kulinarijos reikmėms); gvazdikėliai (prieskoniai); ilgosios ciberžolės (maistui); imbieras (prieskonis); imbieriniai meduoliai; javainiai (dribsniai su priedais); javainių batonėliai; javiniai užkandžiai; jūros dumbliai (prieskoniai); jūros vanduo (maistui virti); kakavos gėrimai; kakavos gėrimai su pienu; Kalėdų eglučių konditeriniai papuošalai; kapariai (prieskoniai); karamelės (saldainiai); karis (indiškas prieskonis); kavos aromatinės medžiagos; kavos gėrimai; kečupas (pomidorų padažas); kepimo soda (sodos bikarbonatas kepimo reikmėms); kepiniai; kepinių aromatinės medžiagos (išskyrus eterinius aliejus); kepinių glajus (cukraus glajus); kepinių sausieji mišiniai; kepinių tešla; konditerijos gaminiai; konditerijos gaminiai su migdolais; konservuotos prieskoninės žolės (prieskoniai); košės su pienu; kramtomoji guma; krekeriai (užkandžių sausainiai); kukurūzai (malti); kukurūzai (skrudinti); kukurūzai (smulkinti); kukurūzai (spraginti); kukurūziniai miltai; kukurūzų dribsniai; kukurūzų košė; kukurūzų kruopos; kukurūzų spragėsiai; kumpio aptepai; kuskusas (manų kruopos); kvapieji pipirai; kviečių gemalai (žmonių maistui); kvietiniai miltai; lakricos lazdelės (konditerija); lakštiniai (makaronai); ledas (šaldymui); ledinukai; lukštenti miežiai; lukštentos avižos; maistinės kruopos; maistinis krakmolas; maisto konservavimo druska; maisto produktų esencijos (išskyrus eterines esencijas ir eterinius aliejus); majonezas; makaronai; makaronų padažas; makaronų tešla; maliniai; maltozė; manų kruopos; marcipanai; marinatai; melasa (maistui); melasos sirupas; mėsėčiai (koldūnai); mėsos minkštinimo medžiagos (naudojamos namų sąlygomis); mėsos padažai; mėtos (konditerijai); miežinės kruopos; miežiniai miltai; migdoliniai sausainiai (konditerijos gaminiai); migdolų tešla; miltiniai konditerijos gaminiai; miltiniai maisto produktai; miltinių maisto produktų tešlos; muskatų riešutai; natūralios saldinamosios medžiagos; natūralus ar dirbtinis ledas; nerauginta duona; neskrudinta kava; padažai (uždarai); palmių cukrus; paprikos (prieskoniai); paruošti lakštinių patiekalai; pastilės (konditerija); pestas (padažas); picos; pipirai; pyragai; pyragai su aštriu vaisių įdaru (quiches); pyragai su įdaru; pyragai su mėsos įdaru; pyragaičiai su įdaru (kepiniai); pyragaičiai su mėsa; pyragaičiai su paštetu; pyragėliai su daržovių įdaru (pavasariniai pyragėliai); pyragų tešla; plaktos grietinėlės tirštikliai; ploni makaronai (vermišeliai); pomidorų padažas; pralinė (trinti riešutai su cukrumi); prieskoniai (aštrieji); prieskoniai (kvapieji); prieskoniai (padažai); pudingai; pupiniai miltai; raugai; ryžių kepiniai; ryžių užkandžiai; rupūs kukurūziniai miltai; saldainiai (ledinukai); saldainiai su minkštu įdaru; saldieji konditerijos gaminiai; saldymedžiai (konditerija); saldus pieniškas padažas su miltais; saldžios bandelės; salierų druska; salyklas (žmonių valgiui); salykliniai sausainiai; salyklo ekstraktas (maistui); salotų uždarai; sausainiai; sausieji mišiniai (ledams); sėmenys (žmonių maistui); smulkinti miežiai; sojiniai miltai; sojos pupelių pasta (prieskoniai); sojų padažas; spagečiai; sumuštiniai; sūrainiai (sumuštiniai); suši (japoniškas valgis); šafranas (prieskonis); šaldytas jogurtas (konditeriniai ledai); šaltmėtiniai saldainiai; šerbetas (ledai); šokoladas ir šokoladiniai saldainiai; šokoladiniai putėsiai; šokolado gėrimai; šokolado gėrimai su pienu; tapijokos miltai (maistui); tešla; tešlainiai; tešlos fermentai; tirštieji uždarai su vaisiais (prieskoniai); tirštikliai (valgių virimui); tortai; tortiljos; trauktinės (ne gydomosios); vafliai; vaisiniai ledai; vaisių drebučiai (konditerija); vaisių tyrės (padažai); valgomieji ledai; valgomoji druska; valgomųjų ledų rišamosios medžiagos; valgomųjų ledų sausieji mišiniai; vanilė (aromatinė medžiaga); vanilinas (vanilės pakaitalas); vermišeliai (makaronai); vyno akmuo (kalio tartratas) (kulinarijos reikmėms); žemės riešutų konditerijos gaminiai; žvaigždanyžiai.

---

(111) **68521**
(151) 2014 03 25
(210) 2012 1056
(220) 2012 06 06
(181) 2022 06 06
(732) UAB PROFITO IT, Savanorių pr. 192-222, LT-44151 Kaunas, LT

(540)



(531) 26.1, 26.15, 29.1
(591) juoda, balta, geltona, oranžinė.
(511)
9 garso ir vaizdo įrašymo, perdavimo ar atkūrimo aparatūra; magnetinės duomenų laikmenos; įrašų diskai; monetinių aparatų mechanizmai; kasos aparatai; skaičiavimo mašinos; duomenų dorojimo įrenginiai ir kompiuteriai; įrašytos kompiuterių programos; įrašyta kompiuterių programinė įranga.

---

(111) **68522**
(151) 2014 03 25
(210) 2012 1423
(220) 2012 08 06
(181) 2022 08 06
(732) UAB „ŽALGIRIO LOTO“, Erfurto g. 30, LT-04100 Vilnius, LT
(540)

TAIP ar NE

(511)
35 reklama.
41 loterijų rengimas; televizijos pramoginės laidos.

---

(111) **68523**
(151) 2014 03 25
(210) 2012 1539
(220) 2012 08 24
(181) 2022 08 24
(732) UAB „GĖRIMŲ NAMAI LT“, Kęstučio g. 41A / D. Poškos g. 23, LT-08123 Vilnius, LT
(540)



(531) 7.1, 24.3
(511)
35 reklama; verslo vadyba; verslo tvarkyba; įstaigų veikla.

---

(111) **68524**
(151) 2014 03 25
(210) 2012 1979
(220) 2012 11 07
(181) 2022 11 07
(732) LAURA DAINIENĖ, Vakaro 2-oji g. 18, S.B. „VAKARAS“, Aukštuolės k., Bezdonių sen., Vilniaus r., LT
(540)



(531) 26.4, 27.5, 29.1
(591) juoda, raudona, balta.
(511)
25 drabužiai, apranga, avalynė, galvos apdangalai; antbačiai (trumpos blauzdinės); apatinės kelnės; apatiniai baltiniai; apatiniai baltiniai (prakaitiniai); apatiniai marškinėliai; apatiniai marškiniai; apavas; apykaklės (apsauginės); apsiaustai; arnotai; ašuočių pluošto avalynė; ausinės (drabužiai); avalynės padai; avalynės priekinės dalys; avalynės priešslydžio įtaisai; avalynės rantai; avalynės užkulniai; avalynės viršutinės dalys; baltiniai (apranga); batai; batų vidpadžiai; batviršiai; bažnytiniai drabužiai; beretės; blauzdinės (getrai); blauzdinių dirželiai, raiščiai; boa (moteriški šalikai); bridžiai (kelnės); chalatai; cilindrai (skrybėlės); darbinės palaidinės; darbiniai drabužiai; didelės spalvotos skarelės (kaklaskarės); diržai (juostos); diržinės piniginės (apranga); drabužių diržai; drabužių apykaklės; drabužių kišenės; dušo kepurės; dviratininkų drabužiai; džemperiai (puloveriai); futbolo batai; futbolo batų kapliukai; gabardino drabužiai; gatavi drabužiai; gatavi pamušalai (drabužių dalys); gimnastikos apranga; gimnastikos avalynė; glaudinės (kelnės); glaudinės (šiltos kojinės); gobtuvai (drabužiai); juostos; jūreivių palaidinės (jūrinikės); kailinės mantijos; kailinės pelerinos; kailiniai (drabužiai); kaklaraiščiai; kaliošai; kaspinai (plaukams) (drabužiai); keliaraiščiai; kelnaitės; kelnės; kelnių diržai; kepurės; kepurių

snapeliai; kišeninės nosinaitės (drabužiai); klumpės; kojinės; kojinės (prakaitinės); kojinių laikikliai; kojinių užkulniai; kojų įmovos (išskyrus šildomas elektra); kombinezonai (drabužiai); korsetai; korsetai (apatiniai); kostiumai; kraiteliai (kūdikių drabužiai); kulnai; kumštinės pirštinės; liemenėlės; liemenės; liemenės (drabužiai); livrėjos; marškinėliai; marškiniai; marškinių antkrūtiniai; marškinių perpetės; maskarado kostiumai; maudymosi kelnaitės; maudymosi kelnaitės (glaudės); maudymosi kepuraitės; maudymosi kostiumai; maudymosi sandalai; maudymosi šlepetės; megzti drabužiai; megztiniai; metaliniai avalynės apvadai; mitros (kepurės); moteriškos kelnaitės; movos (drabužiai); naktiniai akių raiščiai; naktiniai drabužiai; neperšlampamieji drabužiai; nėrinių skaros; nuimamosios apykaklės; odiniai drabužiai; odos pakaitalų drabužiai; palaidinės; paltai; paplūdimio avalynė; paplūdimio kostiumai; pasijoniai; pažastiniai; pėdkelnės; pelerinos; petnešos; pirštinės (drabužiai); pižamos; ponča; popierinės kepurės (apranga); popieriniai drabužiai; prakaitiniai apatiniai drabužiai; priekakčiai (kepurių); prijuostės (drabužiai); pusbačiai; puskojinės; puskojinių laikikliai; rankogaliai; rankogaliai (drabužiai); sandalai; sarafanai; sariai (Indijos moterų rūbai); sarongai; seilinukai (ne popieriniai); sijonai; sijonkelnės; skaros; skaros (gaubiamos ant pečių); skrybėlės; skrybėlių karkasai; slidininėjimo pirštinės; slidžių batai; snapeliai (kepurių); sportinė avalynė; sportiniai batai; sportiniai trikotažo gaminiai; striukės su gobtuvu; suknelės; suvarstomieji batai; šalikai; šydai (drabužiai); šlikės; šliurės; švarkai, striukės; togos (teisėjų, rektorių ir kt. drabužiai); trikotažo gaminiai; trumparankoviai marškinėliai; trumpikės; turbanai; uniformos; vaikų kelnaitės (drabužiai); vairuotojų drabužiai; vandens slidžių sporto kombinezonai; vienuolių galvos apdangalai; vilnoniai megztiniai; viršutiniai drabužiai; vyriški šalikai (plačiais galais); vonios chalatai; žūklės liemenės.

37 statyba; taisymas (remontas); įtaisymo ir įrengimo paslaugos; akmenų mūrijimas; alavavimas (pakartotinis); antikorozinis apdorojimas; antikorozinis transporto priemonių apdorojimas; apsauginių signalizacijų įrengimas ir taisymas; asfaltavimas; automobilių plovimas; automobilių techninė priežiūra ir taisymas; avalynės taisymas; baldų apmušalų taisymas; baldų apmušimas; baldų priežiūra; baldų restauravimas; baltinių lyginimas; baltinių skalbimas; barstymas smėliu; baseinų priežiūra; biuro įrangos įtaisymas, taisymas ir priežiūra; buldozerių nuoma; dailidžių paslaugos; degiklių taisymas ir techninė priežiūra; dezinfekavimas; dirbtinio sniego dangos darymo paslaugos; drabužių garinis lyginimas; drabužių taisymas; drabužių valymas; drabužių atnaujinimas; drabužių taisymas; drėkinimo įrenginių įtaisymas ir taisymas; dūmtraukių valymas; durų ir langų įstatymas; ekskavatorių nuoma; elektros prietaisų įtaisymas ir taisymas; fabrikų statyba; fotografijos aparatų taisymas; gatvių valymas; giliųjų naftos ar dujų gręžinių gręžimas; graužikų naikinimas; gręžinių gręžimas; hidroizoliavimas (pastatų); iškabų dažymas ar taisymas; kailių priežiūra, valymas ir taisymas; karjerų naudojimo paslaugos; kasyba; katilų valymas ir taisymas; kelių šlavimo mašinų nuoma; kelių tiesimas; keltuvų įrengimas ir taisymas; kenkėjų naikinimas (ne žemės ūkyje); kino projektorių taisymas ir techninė priežiūra; kniedijimas; kompiuterių aparatūros įtaisymas, taisymas ir techninė priežiūra; kranų nuoma (statybos įrenginiai); krosnių, židinių įrengimas ir taisymas; laikrodžių taisymas; laivų statyba; lakavimas; langų valymas; lėktuvų priežiūra ir taisymas; liftų įrengimas ir taisymas; mašinų ir mechanizmų montavimas, techninė priežiūra ir taisymas; meno kūrinių restauravimas; mugių prekystalių ir parduotuvių statyba; muzikos instrumentų restauravimas; naftotiekių tiesimas ir priežiūra; namų nugriovimas; odos gaminių valymas, taisymas ir priežiūra; oro kondicionavimo aparatų įtaisymas ir taisymas; padangų protektorių atnaujinimas; padangų vulkanizavimas (taisymas); pagalba sugedus transporto priemonei (taisymas); pastatų izoliavimas; pastatų sandarinimas; pastatų valymas (iš išorės); pastatų valymas (iš vidaus); pastolių rinkimas (statybinių); peilių galandimas; plytų mūrijimas; povandeninės statybos; povandeninis taisymas; priešgaisrinių signalizacijų įrengimas ir taisymas; raštuotų audinių valymas; sandėlių statymas ir remontas; santechnikos darbai; saulės skėčių taisymas; sausasis valymas; seifų (kambarių) taisymas ir techninė priežiūra; seifų taisymas ir techninė priežiūra; sienų apmušimas; sienų tapetavimas; siurblių taisymas; skalbimas; skalbimas ir lyginimas; skėčių taisymas; spausdintuvų kasečių pildymas; spynų taisymas; stalių darbai (taisymas); statybos informacija; statybos įrenginių nuoma; statybos konsultacijos; statybų priežiūra; stogo dengimas; sudilusių ar iš dalies išardytų mašinų ir mechanizmų atnaujinimas; sudilusių ar iš dalies išardytų variklių atnaujinimas; šaldymo įrangos įtaisymas ir taisymas; šildymo įrangos įtaisymas ir taisymas; šlifavimas pemza; taisyklų informacija; taisymas po vandeniu; telefonų įrengimas ir taisymas; tinkavimas; transporto priemonių plovimas; transporto priemonių poliravimas; transporto priemonių techninė priežiūra; transporto priemonių techninės priežiūros stotys (papildymas degalais ir remontas); transporto priemonių valymas; transporto priemonių sutepimas; transporto priemonių tepimas; trukdžių slopinimas (elektriniuose aparatuose); uostų statyba; valymo mašinų nuoma; vandens užtvarų statyba (pylimai, bangolaužiai); vidaus ir išorės dažymas; virtuvės įrangos įtaisymas.

---

(111) **68525**

(151) 2014 03 25

(210) 2012 2002

(220) 2012 11 12

(181) 2022 11 12

(732) UAB „GGP“, Kauno g. 2C, Ežerėlis, LT-53395 Kauno r., LT

(540)

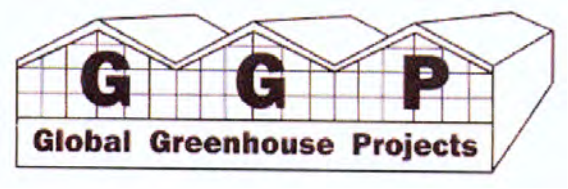

(531) 7.1, 25.7, 27.5, 29.1

(511)

6 ne brangieji metalai ir jų lydiniai; metalinės statybinės medžiagos; kilnojamieji metaliniai statiniai; bėgių metalai; ne elektriniai metaliniai lynai ir viela; smulkūs geležies dirbiniai ir smulkios metalinės detalės; metaliniai vamzdžiai; seifai; ne brangiųjų metalų gaminiai, nepriskirti prie kitų klasių; rūdos.

37 statyba; taisymas (remontas); įtaisymo ir įrengimo paslaugos.

---

(111) **68526**

(151) 2014 03 25

(210) 2013 0133

(220) 2013 01 31

(181) 2023 01 31

(732) UAB „SOMLITA“, Riešės g. 4, Riešės k., Avižienių sen., LT-14266 Vilniaus r., LT

(740) Reda Žabolienė, 7, Advokatės Redos Žabolienės kontora METIDA, Verslo centras VERTAS, Gynėjų g. 16, LT-01109 Vilnius, LT

(540)



(531) 25.1, 26.4, 27.1, 29.1

(591) balta, mėlyna.

(511)

17 šilumos spinduliuotę sulaikančios medžiagos; plastiko plėvelės (ne pakuotėms); plastikų plėvelės (išskyrus naudojamas vyniojimui); lipdžiosios juostelės (išskyrus raštinės, medicinos ar buities reikmėms); plastikų medžiagos (iš dalies apdirbtos); plastikų lakštinės medžiagos (žemės ūkio reikmėms); izoliacinės ugniai atsparios medžiagos.

---

(111) **68527**

(151) 2014 03 25

(210) 2013 0146

(220) 2013 02 04

(181) 2023 02 04

(732) UAB THE GLUE, Šaltinių g. 11A-40, LT-03214 Vilnius, LT

(540)



(531) 26.4, 27.5, 29.1

(591) juoda, balta, žaliai mėlyna.

(511)

35 reklama; verslo vadyba; verslo tvarkyba; įstaigų veikla; algalapių parengimas; artistų verslo vadyba; biuro mašinų ir įrengimų nuoma; buhalterinė apskaita; dokumentų dauginimas; duomenų paieška kompiuterių rinkmenose (kitiems); ekonominis prognozavimas; fotokopijavimas; fotokopijavimo mašinų nuoma; importo ir eksporto agentūros; informacijos rinkimas kompiuterinėse duomenų bazėse; informacijos sisteminimas kompiuterinėse duomenų bazėse; kainų palyginimo paslaugos; komercijos ar pramonės vadybos pagalba; komercinė informacija ir patarimai vartotojams (konsultacijų teikimas); komercinės

informacijos agentūros; kompiuterizuotas rinkmenų (bylų) tvarkymas; laikraščių užsakymas (kitiems); madų šou rengimas pardavimo skatinimo reikmėms; maketavimo paslaugos reklamos tikslams; mažmeninė ir didmeninė prekyba farmacijos, veterinarijos ir higienos preparatais bei medicinos reikmenimis; modelių paslaugos (reklamos reikmėms ar pardavimui skatinti); mokesčių apskaičiavimas; mugių rengimas (komercijos ar reklamos reikmėms); naujienų apžvalgų paslaugos; nuomonių tyrimas; pardavimas aukcione; parduotuvių vitrinų puošimas (tvarkymas); parodų rengimas komercijos ar reklamos reikmėms; paslaugų nuoma (verslo pagalba); pavyzdžių platinimas; perrašinėjimas; personalo komplektavimas; personalo vadybos konsultacijos; prekių pardavimo skatinimas (kitiems); prekių pateikimas žiniasklaidoje pardavimo reikmėms; prekių rodymas; prekių užsakymų administracinis tvarkymas; psichologinis testavimas personalo parinkimo reikmėms; radijo reklama; reklama paštu; reklaminės medžiagos nuoma; reklaminės medžiagos tobulinimas; reklaminių filmų gamyba; reklaminių skelbimų platinimas; reklaminių skilčių rengimas; reklaminių tekstų rašymas; reklaminių tekstų skelbimas; reklamos agentūros; reklamos laiko nuoma žiniasklaidoje; reklamos pristatymas paštu; reklamos vietų nuoma; rėmėjų paieška; rinkodara; rinkos nagrinėjimas; rinkotyra; samdos agentūros; savikainos analizė; sąskaitų būklės apyskaitų sudarymas; sąskaitų-faktūrų išrašymas; sekretoriavimas; skelbimų klijavimas; smulkių prekių pardavimo automatų nuoma; spausdinimas (mašinėle); statistinių duomenų rinkimas; stenografavimas; tekstų dorojimas; telefoniniai atsakymai (kai abonentas nepasiekiamas); telekomunikacinių paslaugų užsakymas (kitiems); telerinkodaros paslaugos; televizijos reklama; tiekimo paslaugos kitiems (prekių ir paslaugų pirkimas kitiems verslams); trečiųjų asmenų prekių ir paslaugų licencijavimo komercinis administravimas; verslo informacija; verslo nagrinėjimas; verslo operacijų įvertinimas; verslo organizavimo konsultacijos; verslo patikrinimai; verslo perkėlimo paslaugos; verslo specialistų konsultacijos; verslo tyrimai; verslo vadyba (sportininkams); verslo vadybos ir organizavimo konsultacijos; verslo vadybos konsultacijos; verslo vadybos pagalba; verslo vadybos patarėjų paslaugos; viešas reklamavimas; viešasis elektroninis reklamavimas kompiuterių tinkle; viešbučių verslo vadyba; verslo auditas; verslo efektyvumo (veiksmingumo) specialistų paslaugos; visuomenės informavimas.

41 švietimas; mokymas; pramogos; sportinė ir kultūrinė veikla; abonementinės bibliotekos; akademijos (mokymas); asmeninių trenerių paslaugos (kūno rengybos treniruotės); atrakcionų parkai; bilietų agentūrų paslaugos (pramogos); cirkai; dekoracijų nuoma; diskotekų paslaugos; diskotekų vedėjų paslaugos; egzaminavimas; elektroninė darbalaukinė leidyba; elektroninių knygų ir žurnalų tiesioginis publikavimas; elektroninių publikacijų tiesioginis pateikimas per kompiuterių tinklą (ne parsisiunčiamųjų); estrados artistų paslaugos; filmų kūrimas (išskyrus reklaminius); fizinis lavinimas; fotografavimas; fotoreportažų rengimas; gamybinė praktika (parodomoji); garso aparatūros nuoma; garso įrašų montavimas; garso įrašų nuoma; gestų kalbos vertimas; gimnastikos mokymas; gyvūnų dresavimas; golfo paslaugos; grožio konkursų rengimas; informacija apie poilsio ir pramogų renginius; instruktavimas; internatinės mokyklos; įrašų studijų paslaugos; kaligrafijos paslaugos; karaokės paslaugų parūpinimas; kasetinių vaizdo magnetofonų nuoma; kilnojamosios bibliotekos; kinematografijos reikmenų ir kino projektorių nuoma; kino filmų demonstravimas; kino filmų nuoma; kino juostų nuoma; kino studijos; klubų paslaugos (pramogos ar švietimas); knygų leidyba; kolokviumų rengimas ir vedimas; koncertų rengimas ir vedimas; konferencijų rengimas ir vedimas; kongresų rengimas ir vedimas; kultūros ar mokomųjų parodų rengimas; kūno rengybos treniruočių vedimas; lošimai; lošimo namų (kazino) paslaugos; loterijų rengimas; madų šou rengimas (pramogų reikmėms); mikrofilmavimas; miuzikholai; modelių parinkimas dailininkams; mokyklų paslaugos (švietimas); mokymas (mažos grupės ar vieno asmens); muziejų aprūpinimas eksponavimo reikmenimis; muzikos komponavimo paslaugos; muzikos kūrimas; naktiniai klubai; ne reklaminių tekstų rašymas; neakivaizdinis mokymas; orkestrų paslaugos; pasilinksminimai; pobūvių rengimas; poilsio ir pramogų vietų paslaugos; poilsio stovyklų paslaugos (pramoginių); povandeninio plaukiojimo reikmenų nuoma; praktinis mokymas (parodomasis); pramoginių ar mokomųjų konkursų rengimas; pramoginių rodinių (šou) kūrimas; pramoginių rodinių (šou) rengimas; pramogų informacija; pramogų paviljonų paslaugos; profesijos pasirinkimo konsultacijos; profesinis mokymas ir rengimas; profesinis perkvalifikavimas; radijo ir televizijos imtuvų nuoma; radijo ir televizijos programų kūrimas; radijo pramoginės laidos; religinis švietimas; reporterių paslaugos; scenaristų paslaugos; seminarų rengimas ir vedimas; simpoziumų rengimas ir vedimas; sporto aikštčių nuoma; sporto įrenginių nuoma (išskyrus transporto priemones); sporto renginių rengimas; sporto stovyklų paslaugos; sporto varžybų tvarkaraščių sudarymas; sporto varžybų rengimas; stadionų įrenginių nuoma; subtitravimas; sveikatos klubų paslaugos (sveikatinimas ir kūno rengybos treniruotės); šokių vakarų rengimas; švietimo informacija; švietimo paslaugos; teatro dekoracijų nuoma; teatro spektakliai; tekstų maketavimo paslaugos (ne reklaminių tekstų); tekstų skelbimas (išskyrus reklaminius); televizijos ar teatro studijų apšvietimo priemonių nuoma; televizijos ir radijo imtuvų nuoma; televizijos ir radijo programų rengimas; televizijos pramoginės laidos; teniso kortų nuoma; tiesioginių laidų rengimas; ugdomasis vadovavimas (mokymas); vaikų darželiai; vaizdajuosčių (videokasečių) nuoma; vaizdajuosčių įrašymas; vaizdajuosčių redagavimas; vaizdo filmų demonstravimas; vertėjų žodžiu paslaugos; vertimai; videofilmų gamyba; videokamerų nuoma; vietų užsakymas spektakliams; zoologijos sodų paslaugos; žaidimų įrangos nuoma; žaidimų paslaugos,

teikiamos tiesiogiai per kompiuterių tinklą; žaislų nuoma.

42 mokslo ir technologijų paslaugos ir su tuo susiję tyrimai ir projektavimas; pramoninės analizės ir tyrimų paslaugos; kompiuterių programinės ir aparatinės įrangos projektavimas ir tobulinimas; apsaugos nuo kompiuterinių virusų paslaugos; architektų konsultacijos; architektų paslaugos; audinių bandymai; bakteriologiniai tyrimai; biologiniai tyrimai; chemikų paslaugos; cheminė analizė; cheminiai tyrimai; debesų nusodinimas; dokumentų skaitmeninimas (skenavimas); drabužių modeliavimas; duomenų ar dokumentų konvertavimas iš fizinių laikmenų į elektronines laikmenas; energijos auditas; eskizų darymas (pramoninis dizainas); fizika (tyrimai); geologinė paieška; geologinė žvalgyba; geologiniai tyrinėjimai; informacinių technologijų (IT) konsultavimo paslaugos; interjero dizainas; internetinių paieškos sistemų parūpinimas; inžinerija; inžineriniai darbai (ekspertizė); kalibravimas (matavimai); kambarių interjero dizainas; klinikiniai tyrimai; kokybės tikrinimas; kokybinis stačiojo miško įvertinimas; kokybinis vilnų įvertinimas; kompiuterinės programinės įrangos įtaisymas; kompiuterinių programų priežiūra; kompiuterių aparatinės įrangos projektavimo ir tobulinimo konsultacijos; kompiuterių duomenų atkūrimas; kompiuterių nuoma; kompiuterių programinės įrangos atnaujinimas; kompiuterių programinės įrangos konsultacijos; kompiuterių programinės įrangos projektavimas; kompiuterių programinės įrangos techninė priežiūra; kompiuterių programų dubliavimas; kompiuterių programų ir duomenų konvertavimas (ne fizinis); kompiuterių programų nuoma; kompiuterių programų rengimas; kompiuterių sistemų analizė; kompiuterių sistemų projektavimas; kompiuterių sistemų stebėsena per nuotolinę prieigą; kompiuterių svetainių (visuotinio kompiuterių tinklo svetainių) priskyrimas; konsultacijos dėl energijos taupymo; kosmetikos tyrimai; mechanikos tyrimai; medžiagų bandymai; meninio dizaino paslaugos; meno kūrinių tikrumo nustatymas; meteorologinė informacija; miestų planavimas; moksliniai tyrimai; mokslinė informacija, naujų produktų tyrimas ir kūrimas (paslaugos kitiems); patarimai ir konsultacijos dėl taršos anglies dioksidu mažinimo; programinė įranga kaip paslauga (SaaS); mokslinių laboratorijų paslaugos; naftos gręžinių bandymai; naftos telkinių paieška; naftos žvalgyba; naudotinų naftos telkinių tyrimai; orų prognozavimas; povandeniniai tyrinėjimai; pramoninis dizainas; pramoninis konstravimas; rašysenos tyrimas (grafologija); serverių priegloba; statybų projektavimas; taros ir pakuočių dizainas; techniniai tyrimai; techninių projektų tyrimai; tyrimai aplinkosaugos srityje; topografinės nuotraukos; transporto priemonių techninė apžiūra; vandens tyrimai; visuotinio kompiuterių tinklo svetainių kūrimas ir palaikymas kitiems; visuotinio kompiuterių tinklo svetainių projektavimo konsultacijos; žiniatinklio serverių nuoma.

---

(111) **68528**

(151) 2014 03 25

(210) 2013 0179

(220) 2013 02 08

(181) 2023 02 08

(732) UAB „PRINT-IT“, Gamyklos g. 27, Gargždai, LT-96001 Klaipėdos r., LT

(740) Arūnas Šimkus, H. Manto g. 40, Advokatų kontora „A. Šimkus, R. Šimkienė ir Partneriai“, LT-92233, Klaipėda, LT

(540)



(531) 27.5, 29.1

(591) juoda, mėlyna.

(511)

9 moksliniai, jūriniai, geodeziniai, fotografijos, kinematografijos, optiniai, svėrimo, matavimo, signalizavimo, tikrinimo (priežiūros), gelbėjimo, mokymo prietaisai ir aparatai; elektros praleidimo, perjungimo, transformavimo, akumuliavimo, reguliavimo ir valdymo aparatai ir prietaisai; garso ar vaizdo įrašymo, perdavimo ar atkūrimo aparatūra; magnetinės duomenų laikmenos, įrašų diskai; kompaktiniai diskai, universalieji skaitmeniniai (DVD) diskai ir kitos skaitmeninės įrašų laikmenos; monetinių aparatų mechanizmai; kasos aparatai, skaičiavimo mašinos, duomenų dorojimo įrenginiai, kompiuteriai; kompiuterių programinė įranga; gesintuvai; acidometrai; aerometrai; akiniai (optika); akiniai nuo akinimo; akinių dėklai; akinių grandinėlės; akinių įmautės; akinių lęšiai; akinių raišteliai; akinių rėmai; aktinometrai; akumuliatorių acidometrai; akumuliatorių indai; akumuliatorių korpusai; akumuliatorių plokštelės; akustiniai vamzdeliai; akustinio ryšio įrenginiai; aliarmo įrenginiai; alidadės; alkoholio matuokliai; ampermetrai; animaciniai filmai; anodai; anodinės baterijos; antenos; antikatodai; apertometrai (optika); apranga darbui laboratorijose; apranga nuo ugnies; apsauginės asbesto pirštinės (nuo nelaimingų atsitikimų); apsauginės kaukės; apsauginės pirštinės; apsauginiai asbesto drabužiai nuo ugnies; apsauginiai batai nuo nelaimingų atsitikimų, jonizuojančios spinduliuotės ir gaisro; apsauginiai brezentai; apsauginiai dantų įtaisai; apsauginiai darbininkų veido skydeliai; apsauginiai drabužiai nuo ugnies; apsauginiai įrenginiai nuo trukdžių (elektra);

apsauginiai įtaisai nuo viršįtampio; apsauginiai lakūnų kostiumai; apsauginiai sportiniai akiniai; apsauginiai sportiniai šalmai; apsauginiai šalmai; apsauginiai tinklai; apsaugos priemonės nuo rentgeno spindulių (ne medicinos reikmėms); apšvietimo baterijos; apšvietimo įtaisų paleidimo droseliai; asbesto ekranai gaisrininkams; asmeninės apsaugos priemonės nuo nelaimingų atsitikimų; asmeniniai stereofoniniai įrašų leistuvai; astrofotografijos objektyvai; astronomijos aparatai ir prietaisai; atmintukai (USB); atstumo matavimo prietaisai; atstumo registravimo prietaisai; atšakų dėžutės (elektra); audinio krašto atlankų žymėjimo mašinos; audiovizualiniai mokymo aparatai; aukščiamačiai; aukštinamieji transformatoriai; aukštojo dažnio aparatai; aukštosios įtampos baterijos; automatinės laiko relės; automatiniai transporto priemonių vairavimo aparatai; automobilių padangų automatiniai mažo slėgio indikatoriai; automobilių saugumo bandymų manekenai; automobilių stovėjimo laiko matuokliai; azimuto nustatymo prietaisai; bakterijų kultūrų inkubatoriai; balansavimo įrenginiai; balsavimo mašinos; bandymų aparatai (išskyrus naudojamus medicinoje); bangomačiai; barometrai; baterijų indai; baterijų įkrovimo įtaisai; baterijų korpusai; bendraašiai kabeliai; benzino lygio matuoklės; betatronai; bilietų aparatai; blykstės lempos (fotografija); blykstės lempos (šviesos signalai); blykstės lemputės (fotografija); braižytuvai (skaitmeniniai); brūkšninio kodo (brūkšniaženklio) skaitymo įrenginiai; centravimo aparatai (skaidrėms); chemijos aparatai ir prietaisai; chromatografai (laboratorijoms); chronografai (laiko registravimo aparatai); ciklotronai; dailidžių liniuotės; davikliai (mokslo reikmėms); dažnio matuokliai; deguonies perpylimo aparatai; dėklai su bandinių parengimo instrumentais (mikroskopija); dekompresijos kameros; densitometrai; detektoriai; diafragmos (mokslinei aparatūrai); diafragmos (akustika); diafragmos (fotografija); diagnostikos aparatai (ne medicinos reikmėms); diaskopai; didinamieji stiklai (optika); didintuvai (fotografija); difrakcijos aparatai (mikroskopija); diktofonai; dinamometrai; dirbtiniai žemės palydovai (mokslo reikmėms); diskai (magnetiniai); diskasukiai (kompiuteriams); diskiniai atminties įrenginiai (kompiuteriams); distiliatoriai (laboratoriniams eksperimentams); distiliavimo aparatai (mokslo reikmėms); DNR gardelės; dozavimo įrenginiai; dozimetrai; drabužiai nuo nelaimingų atsitikimų, jonizuojančios spinduliuotės ir ugnies; droselinės ritės (impedansas); druskomačiai; dujomačiai (matavimo prietaisai); dujų analizatoriai; dūmų indikatoriai; dupleksinio ryšio aparatai; durų akutės (didinamieji lęšiai); DVD grotuvai; džiovintuvai (fotolaboratorijoms); džiovyklos (fotografija); ekranai (fotograviravimui); ekranai (fotografija); eksponometrai (šviesos matuokliai); eksponuoti filmai; elektrifikuoti bėgiai prožektoriams montuoti; elektrinė priežiūros aparatūra; elektrinės baterijos; elektrinės baterijos (transporto priemonėms); elektrinės jungės; elektrinės puskojinės; elektrinės relės; elektrinės ritės; elektrinės spynos; elektrinės užtvaros; elektriniai apšvietimo reguliatoriai; elektriniai durų skambučiai; elektriniai įrenginiai nuo vagystės; elektriniai keitikliai; elektriniai komutacijos aparatai; elektriniai kontaktai; elektriniai laidininkai; elektriniai matavimo prietaisai; elektriniai pavojaus skambučiai; elektriniai reguliatoriai; elektriniai rezistoriai; elektriniai sujungikliai; elektriniai tolinio uždegimo aparatai; elektrinių nuostolių indikatoriai; elektrodinaminiai signalų tolinio valdymo aparatai; elektrolizeriai; elektromagnetinės ritės; elektromagnetiniai vožtuvai (jungikliai); elektroninės lempos (radijas); elektroninės prekių etiketės; elektroninės skelbimų lentos; elektroninės užrašų knygelės; elektroniniai kišeniniai vertimo aparatai; elektroniniai leidiniai (parsisiunčiamieji); elektroniniai rašikliai (rodymo įtaisai); elektroninių signalų siųstuvai; elektros akumuliatoriai; elektros akumuliatoriai (transporto priemonėms); elektros akumuliatorių grotelės; elektros baterijų įkrovimo įtaisai; elektros grandinės jungikliai; elektros grandinės pertraukikliai; elektros instaliacijos loveliai; elektros išlydžio vamzdeliai (išskyrus naudojamus apšvietimui); elektros izoliaciniai vamzdeliai; elektros įvadų dangteliai; elektros jungikliai; elektros kabeliai; elektros kabelių apvalkalai; elektros kabelių jungiamosios movos; elektros kabelių sujungimo movos; elektros kolektoriai; elektros laidai; elektros laidų identifikavimo apvalkalai; elektros laidų identifikavimo siūlai; elektros linijų medžiagos (laidai, kabeliai); elektros linijų sujungikliai; elektros ričių karkasai; elektros ričių laikikliai; elementariųjų dalelių greitintuvai; epidiaskopai; ergometrai; faksimiliniai aparatai; fermentacijos aparatai (laboratoriniai aparatai); filmavimo ir fotografavimo aparatų trikojai; filtrai (fotografija); fizikos aparatai ir prietaisai; fluorescenciniai ekranai; fotoaparatai; fotoaparatų stovai; fotoelementai; fotografijos aparatų užraktų paleidimo įtaisai; fotografijos laboratorijos; fotografijos laboratorijų lempos; fotografijų pastovai; fotografiniai vaizdo ieškikliai; fotografinių plokštelių kasetės; fotometrai; fotonuotraukų džiovintuvai; fotoskaidrių centravimo aparatai; fototelegrafijos aparatai; frankavimo tikrinimo prietaisai; gaisriniai siurbliai; gaisrinės kopėčios; gaisrinės mašinos; gaisrinės valtys; gaisrinės žarnos; gaisriniai užtiesalai; gaisrinių žarnų purkštai; gaisro signalizatoriai; gaisrų gesinimo smūginiai įtaisai; gaivinimo manekenai (mokomosios priemonės); galenito kristalai (detektoriai); galvaninės baterijos; galvaniniai elementai; galvanometrai; galvučių valymo juostos (rašymas); gamybos operacijų tolinio valdymo elektros įranga; garo katilų valdymo ir reguliavimo prietaisai; garsiakalbiai; garsiakalbių garsintuvai; garsiakalbių korpusai; garsiniai pavojaus signalai; garsintuvai; garso atkūrimo aparatai; garso ir vaizdo imtuvai; garso įrašai; garso įrašymo aparatai; garso įrašymo juostos; garso įrašymo laikmenos; garso įrašų diskai (plokštelės); garso įrašų diskų valymo aparatai; garso lokacijos prietaisai; garso perdavimo aparatai; garso signalizatoriai; gelbėjimo aparatai ir įrenginiai; gelbėjimo diržai; gelbėjimo liemenės; gelbėjimo

plaustai; gelbėjimo plūdurai; gelbėjimo tinklai; geležinkelio ešmų tolinio valdymo elektrodinaminiai aparatai; geležinkelių eismo saugumo įrenginiai; geodezijos aparatai ir prietaisai; geodezijos prietaisai; gesintuvai; gylio matavimo aparatai ir mašinos; gylio matavimo lynai; gylio matavimo svambalai; gyvsidabriniai gulsčiukai; glaustiniai (kontaktiniai) lęšiai; glaustinių (kontaktinių) lęšių dėklai; glaustinių lęšių dėklai; globalinės padėties nustatymo sistemos (GPS) aparatai; gnybtai (elektra); gradiento indikatoriai; graduoti stikliniai indai; gramofono plokštelių valymo aparatai; greičio davikliai; greičio indikatoriai; greičio matavimo aparatai (fotografija); grotuvai; grotuvų adatos; gulsčiukai; heliografai; hidrolokatoriai; hidrometrai; higrometrai; hologramos; induktoriai (elektra); inkarai (elektra); inklinometrai; integrinės grandinės; inverteriai (elektra); išdirbtų odų stormačiai; izoliuota varinė viela; įrašytos kompiuterių programos; įrašytos kompiuterių valdymo programos; įrašų leistuvų adapteriai; įrašų leistuvų adatų keitimo aparatai; įrašų leistuvų greičio reguliatoriai; įspėjamieji švilpukai; įtampos dalytuvai (elektra); įtampos reguliatoriai (transporto priemonėms); jonizatoriai (išskyrus oro ar vandens); jungiamosios dėžutės (elektra); jungtys (elektra); juostiniai įrašymo aparatai; jūriniai gylio matuokliai; jūriniai kompasai; jūriniai signalizavimo aparatai; kalibrai (matavimo įrankiai); kalibravimo žiedai; kanalai (elektra); kapiliariniai vamzdeliai; kasetiniai (garsajuosčių ir vaizdajuosčių) leistuvai; katodai; katodiniai įrenginiai nuo korozijos; kelių pagalvėlės (darbininkams); kepurių snapeliai nuo akinimo; kiaušinių tikrinimo prietaisai (ovoskopai); kibirkščių gesintuvai; kiekio indikatoriai; kino filmai (eksponuoti); kino filmų montavimo aparatai; kino filmų montavimo įrenginiai; kino filmų montavimo prietaisai; kino juostos (eksponuotos); kino kameros; kišeniniai skaičiuotuvai (kalkuliatoriai); kištukai, lizdai ir kitokie kontaktai (elektros jungtys); klinometrai; koduotos magnetinės identifikavimo apyrankės; koduotosios magnetinės kortos; kompaktiniai diskai (audio- ir video-); kompaktiniai diskai (pastovioji atmintis); kompaktinių diskų leistuvai; komparatoriai; kompasai (matavimo prietaisai); kompiuteriai; kompiuterinių žaidimų programinė įranga; kompiuterių atminties įrenginiai; kompiuterių išoriniai įrenginiai; kompiuterių klaviatūros; kompiuterių programinė įranga (įrašyta); kompiuterių programos (parsisiunčiamoji programinė įranga); kompiuterių spausdintuvai; komutacijos įrenginiai (duomenų dorojimo įrenginiai); komutacinės lentos; komutatoriai; kondensatoriai; kontroliniai skydai (elektra); kopijavimo aparatai (fotografiniai, elektrostatiniai, terminiai); korekciniai lęšiai (optika); kosmografijos prietaisai; krypties kompasai; kūgio formos įspėjamieji kelio ženklai; kvėpavimo aparatai (išskyrus dirbtinio kvėpavimo); laboratorinės centrifugos; laboratorinės krosnelės; laboratorinės krosnys; laboratoriniai padėklai; lagai (matavimo prietaisai); laidų jungtys (elektra); laikmačiai (laiko apskaitos prietaisai); laiko registravimo prietaisai; laisvų rankų įrangos rinkiniai telefonams; laiškų svarstyklės; laktodensimetrai; laktometrai; lankinės elektros lempos (išskyrus naudojamas apšvietimui); lankstieji diskai; lazeriai (ne medicinos reikmėms); liniuotės (matavimo įrankiai); lituotojų šalmai; lizdai, kištukai ir kitokie kontaktai (elektros jungtys); lydieji saugikliai; lydusis laidas; lustai (integrinės grandinės); magnetai; magnetinės identifikavimo kortelės; magnetinės juostos; magnetinės vielos; magnetiniai kodavimo aparatai; magnetiniai kodavimo įrenginiai; magnetinių juostų išmagnetinimo įrenginiai; magnetinių juostų įrenginiai (kompiuteriams); manometrai; matai; matavimo šaukštai; matematiniai prietaisai; matininkų grandinės; matininkų nivelyrai; matlankiai (matavimo prietaisai); matuokliai; matuokliai (geodezijos prietaisai); mechaniniai ženklai; medžiagų bandymo prietaisai ir mašinos; megafonai; mėgintuvėliai; menzulos (geodezijos prietaisai); metalo ieškikliai (pramonės ar karinėms reikmėms); metalų lydinių viela (saugiklių viela); meteorologiniai balionai; meteorologiniai prietaisai; metrai (matavimo įrankiai); metronomai; mikrofonai; mikrometrai; mikrometriniai matavimo prietaisai; mikroprocesoriai; mikroskopai; mikroskopų objektinių stiklų dėklai; mikrotomai; mirksekliai (signaliniai žibintai); mobilieji telefonai; mobiliųjų telefonų dirželiai; modemai; monetiniai muzikos automatai (automatiniai grotuvai); monetiniai televizorių mechanizmai; monitoriai (kompiuterių įrenginiai); monitoriai (kompiuterių programos); monokliai; monoklių rėmai; nardytojų ausų kamščiai; nardytojų pirštinės; narų ir plaukikų nosies spaustukai; narų kaukės; narų kostiumai; navigacijos aparatai ir prietaisai; navigacijos prietaisai; navigacinė palydovų aparatūra; negatyvinių plokštelių kasetės (fotografija); neoninės lempos (reklama); neperšaunamosios liemenės; nešiojamieji laikmenų leistuvai; nešiojamieji radijo aparatai; nešiojamieji šviesos atšvaitai (nuo eismo avarijų); netikrų monetų ieškikliai; niveliavimo matuokliai (geodezijos prietaisai); nivelyriniai prietaisai; nonijai; nuolydžio indikatoriai; nuotraukų blizgintuvai; nuvažiuoto kelio skaitikliai (transporto priemonėms); objektyvai (lęšiai) (optika); objektyvų gaubteliai; oktantai; okuliarai; ommetrai; optikos prekės; optinės duomenų laikmenos; optinės lempos; optiniai diskai; optiniai kondensoriai; optiniai lęšiai; optiniai pluoštai (šviesolaidžiai); optiniai ženklų skaitytuvai; optiniai žibintai; optinis stiklas; optinių prietaisų mikrometriniai sraigtai; optinių ženklų skaitymo įrenginiai; oro analizės aparatai; oro filtravimo respiratoriai; oscilografai; ozonatoriai; padirbtų (netikrų) monetų tikrintuvai; parsisiunčiamieji mobiliųjų telefonų skambučių tonai; parsisiunčiamosios muzikos rinkmenos; parsisiunčiamosios vaizdo rinkmenos; pašarų analizės aparatai; pašto spaudų tikrintuvai; pelės (duomenų dorojimo įrenginiai); pelės padėkliukai; pensnė; Petri lėkštelės; pensnė dėklai; pensnė grandinėlės; pensnė raišteliai; pensnė rėmeliai; perfokortų įrenginiai (įstaigoms); periskopai; perprogramuojamos plokštės (mikrograndynų (mikroschemų) plokštės); pinigų išdavimo automatai (bankomatai); pinigų skaičiuotuvai ir rūšiuotuvai;

pipetės; pirometrai; pirštinės nuo rentgeno spinduliuotės (gamyboje); Pito vamzdeliai; planimetrai; plėvelių pjaustymo įtaisai; plovimo vonelės (fotografija); pluoštiniai optiniai kabeliai; poliarimetrai; povandeninio plaukiojimo kvėpavimo aparatai; pranešimų gavikliai; priešgaisrinės purkštuvų sistemos; prietaisai su okuliarais; prizmės (optika); procesoriai (centriniai dorojimo įrenginiai); projekciniai aparatai; projekciniai ekranai; projekciniai skaidrių aparatai; projekciniai žibintai; projektoriai; puošybiniai magnetai; puslaidininkiai; puslaidininkių ruošiniai (integrinėms grandinėms); radarai (radiolokatoriai); radijo antenų stiebai; radijo aparatai; radijo ausinės; radijo siųstuvai (telekomunikacijos); radiologijos aparatai (pramonės reikmėms); radiologijos ekranai (pramonės reikmėms); radiotelefono aparatai; radiotelegrafo aparatai; raitelių šalmai; refraktometrai; refraktoriai; rentgeno aparatai (ne medicinos reikmėms); rentgeno filmai (eksponuoti); rentgeno spindulių švitinimo aparatai ir įrenginiai (išskyrus naudojamus medicinoje); rentgeno vamzdeliai (ne medicinos reikmėms); rentgenogramos (ne medicinos reikmėms); reostatai; respiratoriai (ne dirbtinio kvėpavimo); respiratorių filtrai; respiratorių kaukės (ne dirbtinio kvėpavimo); retortos; retortų stovai; ribotuvai (elektra); riešų atramos darbui su kompiuteriais; ritės (fotografija); rūko signalai (nesprogūs); sacharimetrai; saugos diržai (išskyrus transporto priemonių sėdynių ir sportinės įrangos); saugos tinklai (nuo nelaimingų atsitikimų); saulės akiniai; saulės baterijos; sąsajos įrenginiai (kompiuteriams); sąskaitų (faktūrų) išrašymo mašinos; scenos apšvietimo reguliatoriai; sekstantai; sferometrai; signaliniai plūdurai; signaliniai skambučiai; signaliniai švilpukai; signaliniai žibintai; signalizacijos įrenginiai nuo vagysčių; sirenos; siūlų skaitikliai; siuvėjų matai; siųstuvai - imtuvai; siųstuvai (telekomunikacijos); skaičiavimo diskai; skaičiavimo liniuotės; skaidrės (fotografija); skaidrių rėmeliai; skaitikliai; skaitytuvai; skaitytuvai (duomenų dorojimo įrenginiai); skaitmeninių nuotraukų rėmeliai; skambučiai (įspėjamieji prietaisai); skambučių mygtukai; skirstomieji pultai (elektra); skirstomosios dėžutės (elektra); skirstomosios lentos (elektra); skirstomosios spintos (elektra); skydeliai nuo akinimo; skleistuvai (duomenų dorojimo įrenginiai); skreitiniai kompiuteriai; skreitinių kompiuterių įmautės; skreitinių kompiuterių krepšiai; slankmačiai; slėgio indikatoriai; slėgio matavimo aparatai; slėgio matuokliai; slėgį rodantys ventilių kamštukai; smėlio laikrodžiai; smėlio laikrodžiai (iki 5 minučių); spausdintinės grandinės; spausdintinės plokštės; specialieji fotografijos aparatų ir fotografijos reikmenų dėklai; specialieji laboratorijų baldai; spektrografijos aparatai; spektroskopai; spiritiniai gulsčiukai; sriegiklių laikiklių ilgintuvai; srovės lygintuvai; stebėjimo prietaisai; stereoskopai; stereoskopiniai aparatai; stiklas, padengtas elektros laidininku; stikliniai matavimo indai; stiprinimo lempos; stiprinimo vamzdžiai; stiprintuvai; stroboskopai; sūkių skaitikliai; sulfitometrai; sumavimo mašinos; svambalų gijos; svambalų svareliai; svarsčiai; svarstyklės; svarstyklės (rankiniai svertuvai); svėrimo mašinos; svertuvai (rankiniai); svertuvai (svirtinės svarstyklės); šablonai (matavimo įrankiai); šaunamųjų ginklų teleskopiniai taikikliai; šilumos reguliavimo aparatai; šunų švilpukai; šviečiančiosios elektroninės rodyklės; šviečiantys plūdurai; šviesoforai (signalizavimo prietaisai); šviesolaidžiai (optiniai pluoštai); šviesoraščio aparatai; šviesos diodai (LED); švytintys ar mechaniniai kelio ženklai; švytintys ar mechaniniai signaliniai skydai; švytintys ar mechaniniai ženklai; švytintys ženklai; tachometrai; taksi skaitikliai; tankiamačiai; telefoniniai atsakikliai; telefono aparatai; telefono laidai; telefono mikrofonai; telefono rageliai; telegrafai (aparatai); telegrafo laidai; telemetrai; teleskopai; teleskopiniai šaunamųjų ginklų taikikliai; teletaipai; televizijos aparatai; televiziniai sufleravimo ekranai; temperatūros indikatoriai; temperatūros indikatorinės juostelės (ne medicinos reikmėms); teodolitai; termoelektroninės lempos; termoelektroniniai vamzdeliai; termometrai (išskyrus medicininius); termostatai; termostatai (transporto priemonėms); tigliai (tauriesiems metalams) (laboratorija); tigliai (laboratorija); tikslieji matavimo prietaisai; tiksliosios svarstyklės; tiltinės svarstyklės; tolimačiai; toliniai (distanciniai) atjungikliai; tolinio valdymo aparatai; totalizatoriai; transformatoriai (elektra); transporto priemonių gedimo įspėjamieji trikampiai; transporto priemonių greičio tikrinimo aparatai; transporto priemonių kilometrų registratoriai; transporto priemonių navigacinė aparatūra (borto kompiuteriai); transporto priemonių padangų mažo slėgio automatiniai indikatoriai; transporto priemonių radijo aparatai; transporto priemonių vairavimo ir tikrinimo treniruokliai; tranzistoriai (elektronika); triodai; ugnies gesinimo aparatai; ultravioletinių spindulių filtrai (fotografijai); urinometrai; užraktai (fotografija); užraktų paleidimo prietaisai (fotografija); užrašų kompiuteriai; vaizdajuostės (videojuostos); vaizdinių (video-) žaidimų kasetės; vaizdo (video-) ekranai; vaizdo magnetofonai; vakuumo matuokliai; vandens lygio indikatoriai; vandens paieškų virgulės; variklių paleidimo kabeliai; variometrai; veidrodžiai (kontrolės darbui); veidrodžiai (optika); vėjamačiai; vėjarodžiai; videokameros; videokasetės; videotelefonai; viela iš metalo lydinių (saugiklių viela); viskozimetrai (klampomačiai); voltmetrai; zumeriai (zurzalai); žaibolaidžių iškrovikliai; žaibolaidžių laidininkai; žaibolaidžių laidininkai (strypai); žalių odų storio matavimo aparatai; žeminimo transformatoriai (elektra); žetoninių aparatų mechanizmai; žingsnių skaitikliai (žingsniamačiai); žiūronai; žymėjimo plūdurai; žymekliai (stalių įrankiai).

16 popierius, kartonas ir jų gaminiai, nepriskirti prie kitų klasių; spaudiniai; įrišimo medžiagos; fotonuotraukos; raštinės reikmenys; raštinės ir buitinės lipniosios medžiagos; dailininkų reikmenys; teptukai; rašomosios mašinėlės ir biuro reikmenys (išskyrus baldus); mokomoji medžiaga ir vaizdinės priemonės (išskyrus aparatūrą); plastikinės

pakavimo medžiagos (nepriskirtos prie kitų klasių); šriftai; klišės; adresavimo mašinos; adresavimo mašinų adresų plokštelės; adresų antspaudai; adresų spaudai; afišos; akvarelės; akvarelės (vandeniniai dažai); albumai; almanachai; angliniai pieštukai; antpirščiai (raštinės reikmenys); antspaudai; antspaudai (spaudai); antspaudavimo (frankavimo) mašinos (įstaigų reikmėms); antspaudavimo mašinos (raštinės reikmėms); antspaudavimo plokštelės; antspaudų dėžutės; antspaudų laikikliai; antspaudų lakas; antspaudų pagalvėlės; antspaudų smalkos; antspaudų stoveliai; aplankai (raštinės reikmenys); architektūriniai maketai; architektūriniai modeliai; aritmetinės lentelės; atlasai; atspaudai (raižiniai); atspaudžiamieji paveikslėliai (dekalkomanija); audinio kalkė; augaliniai klijai (raštinės arba buities reikmėms); auksinės plunksnos; automatiniai pieštukai; automatiniai plunksnakočiai (parkeriai); bilietai; biologiniai bandiniai tyrimams mikroskopu (mokymo medžiaga); biuvarai; blankai (spausdinti); bloknotai; bloknotai (raštinės reikmenys); bloknotai (užrašų knygutės); braižikliai; braižiklinės; braižybiniai smeigtukai; braižymo įrankiai; braižymo kampainiai; braižymo lekalai; braižymo lentos; braižymo liniuotės; braižymo, piešimo reikmenys; brėžiniai; brošiūros; bukletai, brošiūros; butelių pakuotės (kartoninės arba popierinės); butelių tara (kartoninė arba popierinė); celofano lakštai (vyniojimui); chromolitografijos; cigarų žiedai; čekių knygelių laikikliai; dailininkų akvarelinių (vandeninių) dažų ruošimo lėkštelės; dailininkų akvarelinių dažų ruošimo indeliai; dainų rinkiniai (knygutės); dauginimo aparatai; dauginimo aparatų dažų plokštelės; dažymo lakštai (dauginimo mašinoms); dažymo voleliai; dažomosios (kopijavimo) juostos; dažų dėžutės (mokyklos reikmenys); dažų padėklai; dažų teptukai; dekalkomanijos; dėžutės (kartoninės arba popierinės); diagramos; dokumentų laikikliai (raštinės reikmenys); dokumentų laminatoriai įstaigų reikmėms; dokumentų segtuvai (raštinės reikmenys); drabužių iškarpos; drėgmę reguliuojantieji popieriaus arba plastiko lapai (maisto produktų pakavimui); elektrinės arba ne elektrinės pieštukų drožimo mašinėlės; elektrinės arba ne elektrinės rašomosios mašinėlės; elektriniai arba ne elektriniai pieštukų drožtukai; elektrokardiogramų popierius; emblemos (popieriniai atspaudai); estampai; etikečių tvirtinimo rankiniai įtaisai; etiketės (ne tekstilinės); filtravimo medžiagos (popierius); filtravimo popierius; formelės molio dirbiniams (dailininkų reikmenys); fotografijų padėklai (stovai); fotograviūros; fotonuotraukos (spausdintos); fotonuotraukų tvirtinimo įtaisai; galvanostereotipai; gaubliai; gėlių vazonų popieriniai dangteliai; geografijos žemėlapiai; glitimas (klijai) (raštinės arba buities reikmėms); grafinė spausdintinė medžiaga; grafinės reprodukcijos; grafiniai vaizdai; grandikliai (kanceliarijos reikmėms); grifelinės lentos; grifeliniai pieštukai; guminės juostos (raštinės reikmėms); guminiai trintukai; gumuotas audinys (raštinės reikmėms); gumuotos juostos (raštinės reikmenys); hektografai; higieninis popierius; histologiniai preparatai (mokymo reikmėms); informacinės kortelės (raštinės reikmenys); informaciniai biuleteniai; informacinių skydų žymekliai, ne elektroniniai; iškarpų albumai; įdėtinių lapų segtuvai; jūriniai žemėlapiai; kalendoriai; kalkė (popierius kopijoms daryti); kalkės kopijos; kartono gaminiai; kartono tūtos; kartotekos (raštinės reikmenys); katalogai; kataloginių kortelių skirtukai; keturkampės braižymo liniuotės; klasės lentos; klijai (raštinės arba buities reikmėms); klišės (poligrafija); knygos; knygų įrišimo audiniai; knygų įrišimo įtaisai ir mašinos (kontoros įranga); knygų įrišimo medžiagos; knygų įrišimo siūlai, virvutės; knygų juostelės; knygų priešlapiai; knygų viršeliai; knygų viršelių audinys; knygų viršelių medžiagos; kolekcinės kortos (išskyrus žaidimų); komiksai; kompiuterių spausdintuvų dažajuostės; kopijavimo adatos (braižymo reikmėms); kopijavimo aparatų dažymo lakštai; kopijavimo juostelių ritės; kopijavimo popierius (raštinės reikmenys); kortelės (kataloginės, registracinės); kortos; krakmolo pasta (klijai) (raštinės arba buities reikmėms); kreditinių kortelių įspausdinimo įtaisai, ne elektriniai; kreida (litografijai); kreidos laikikliai; ksuano popierius (kinų tapybai ir kaligrafijai); kūginiai popieriniai krepšeliai; kvitų knygelės; laikraščiai; laiškų padėklai; lipdukai (raštinės reikmenys); lipniosios juostelės (raštinės arba buities reikmėms); lipniosios juostos (raštinės arba buities reikmėms); lipniosios medžiagos (klijai) (raštinės arba buities reikmėms); lipniosios plastikinės tąsiosios plėvelės (kroviniams ant padėklų apdengti); lipnių paviršių drėkintuvai (kontoros reikmenys); lipniųjų juostų laikikliai (raštinės reikmenys); literos (tipografiniai šriftai); litografijos; litografiniai akmenys; litografiniai meno dirbiniai; marmuro imitacijos šukos; medienos masės kartonas (raštinės reikmenys); medienos masės popierius; mikrobanginio valgių gaminimo maišeliai; mimeografai; modeliavimo medžiagos; modeliavimo molis; modeliavimo pasta; modeliavimo vaškas (ne odontologijos reikmėms); mokykliniai raštinės reikmenys; mokymo medžiaga (išskyrus aparatūrą); molbertai; muzikiniai atvirukai; neapdirbti plastikai; nešiojamieji spaudmenų rinkiniai (raštinės reikmenys); numeravimo aparatai; ofortai (raižiniai); oleografijos; pakavimo medžiagos (iš krakmolo); pakavimo popierius; paletės; pantografai (braižymo įtaisai); papjė mašė; papjė mašė statulėlės; pastelės (kreidelės); pastos (raštinės ar buities reikmėms); pastos (raštinės reikmėms); pasų laikikliai; pašto atvirukai; pašto korespondencijos frankavimo mašinos (įstaigų reikmėms); pašto ženklai; paveikslai; paveikslai (su rėmais ar be jų); penalai; pergamentinis popierius; periodiniai leidiniai; piešimo, braižymo bloknotai; pieštukai; pieštukų koteliai; pieštukų šerdelės; pinigų rūšiavimo ir skaičiavimo padėklai; pinigų sąvaržėlės; planai; plastikinė pakavimo tara su oro burbuliukais; plastikinės plėvelės (vyniojimui); plastikiniai arba popieriniai šiukšlių maišai; plieninės literos; plieninės plunksnos (rašomosios); plombos (spaudai); plonkartonio skrybėlių dėžutės; plunksnakočiai; plunksnakočių ir pieštukų stoveliai; plunksnakočių spaustukai; plunksnos (raštinės reikmenys);

popieriaus aplankai; popieriaus lakštai (raštinės reikmėms); popieriaus lankstymo įtaisai (raštinės reikmenys); popieriaus pjaustymo įtaisai (raštinės reikmenys); popieriaus pjaustymo peiliai (raštinės reikmenys); popieriaus sąvaržėlės; popieriaus segtukai; popieriaus segtuvai; popieriaus smulkintuvai (raštinės reikmėms); popierinė grietinėlės tara; popierinė kalkė; popierinės ar kartoninės iškabos; popierinės juostelės; popierinės juostos ir kortos (kompiuterių programoms rašyti); popierinės nosinės; popierinės servetėlės; popierinės servetėlės (veidui šluostytis); popierinės servetėlės grimui valyti; popierinės staltiesės; popierinės vėliavėlės; popieriniai ar kartoniniai plakatai; popieriniai arba plastikiniai pakavimo maišeliai; popieriniai indų padėklai; popieriniai kaspinai; popieriniai kavos filtrai; popieriniai paklotai; popieriniai rankšluosčiai; popieriniai seilinukai; popieriniai stalčių įklotai (prikvėpinti arba ne); popieriniai stalo apdangalai; popieriniai stalo padėklai; portretai; prespapjė; prospektai; radiogramų popierius; raižiniai; raižymo adatos; raižymo plokštės; rankogaliai (rašymo reikmenims įdėti); rankų atramos (dailininkams); rašalas; rašalinės (įtaisai); rašalinės pagalvėlės; rašalo indai; rašalo lazdelės; rašikliai; rašiklinės; rašiklių dėžutės; rašiklių komplektai; rašymo bloknotai (sąsiuviniai); rašymo ir piešimo sąsiuviniai; rašymo šepetėliai; rašysenos pavyzdžiai; rašomasis popierius; rašomieji reikmenys; rašomoji kreida; rašomosios lentelės su spaustuku; rašomosios plunksnos; rašomųjų lentų kempinės; rašomųjų mašinėlių juostelės; rašomųjų mašinėlių klavišai; rašomųjų mašinėlių velenėliai; rašomųjų plunksnų šluostukai; rašomųjų reikmenų rinkiniai (raštinės reikmenys); raštinės prekės; raštinės reikmenys (išskyrus baldus); raštinės reikmenų spintelės; raštinės skylmušos (perforatoriai); registravimo knygos (žurnalai); regletės (poligrafija); reišinos (kampaininės braižymo liniuotės); rinkimo lentos (poligrafija); rinkimo stalai (poligrafija); rodyklės; rožančiai (rožiniai); sankabėlės (raštinės reikmėms); sankabėlių segikliai (raštinės reikmenys); savirašių aparatų popierius; sąvaržėlės (raštinės reikmenys); servetėlės (alaus bokalams); sidabrinis popierius; siuvėjų kreida; siuvinėjamų piešinių pavyzdžiai; skaičiavimo lentelės; skaičių literos; skelbimų skydai (popieriniai arba kartoniniai); skylmušos (raštinės reikmenys); skrajutės; skriestuvai; smeigtukai (raštinės reikmenys); spaudai (antspaudai); spausdinimo įrenginių dangos (ne iš tekstilės); spausdintiniai leidiniai; spausdintiniai tvarkaraščiai; steatitas (siuvėjų kreida); sugeriamojo popieriaus ar plastiko lapai (maisto produktų pakavimui); suknelių iškarpos; sveikinimo atvirukai; šriftai (skaitmenys ir raidės); šriftas (poligrafija); šviečiantis popierius; taisomasis rašalas (heliografija); taisomieji skysčiai (raštinės reikmenys); taisomosios juostelės (raštinės reikmenys); tapytojų teptukai; tapomoji drobė; trafaretai; trafaretai (raštinės reikmenys); trafaretų dėžutės; transparantai (raštinės reikmenys); trintukai; trynimo šablonai; tualetinis popierius; tušas; tušinukų šerdelės; užlankai (knygų įrišimui); užrašų knygutės; vadovėliai; vaškinis popierius; vilgytuvai (kontoros reikmenys); vinječių gaminimo įrenginiai; viršeliai (raštinės reikmenys); viskozės lakštai pakuotėms; vyniojamasis popierius; vokai (raštinės reikmenys); vokų antspaudavimo įtaisai (raštinės reikmenys); žakardo audimo staklių perforacinės kortos; žinynai; žymėjimo kreida; žymekliai (komposteriai); žymikliai (raštinės reikmenys); žurnalai (periodiniai leidiniai); žuvų klijai (raštinės arba buities reikmėms).

40 medžiagų apdirbimas ir apdorojimas; alavavimas; atliekų apdorojimas (perdirbimas); atliekų ir šiukšlių deginimas; atliekų ir šiukšlių naikinimas; audeklo apmetimas (staklėmis); audinio kraštų apsiuvimas; audinių apdorojimas; audinių apdorojimas nuo degumo; audinių apdorojimas nuo glamžymosi; audinių apdorojimas nuo kandžių; audinių balinimas; audinių dažymas; audinių impregnavimas; audinių kalandravimas; audinių kirpimas; audinių vėlimas; auksavimas; avalynės dažymas; chromavimas; dantų technikų paslaugos; dažymas; dildymas; dygsniavimas (antklodžių ir pan.); drabužių persiuvimas; drabužių siuvimas; elektrolizinis metalų dengimas; energijos gamyba; fotografinių juostų ryškinimas; fotograviravimas; fotorinkimas; fotospauda; frezavimas; galvaninis auksavimas; galvanizavimas; galvanostegija; generatorių nuoma; gyvulių skerdimas; graviravimas (raižymas); graviravimas (raižymas) lazeriu; grūdų malimas; informacija apie medžiagų apdirbimą; iškamšų darymas; įmagnetinimas; kadmiavimas; kailių apdorojimas nuo kandžių; kailių blizginimas; kailių dažymas; kailių dirbimas; kailių švelninimas; kalvystės darbai; katilių paslaugos; keramikos degimas; kino filmų apdorojimas; knygų įrišimas; langų spalvinimas (skaidriomis paviršinėmis dangomis); litavimas; litografija; maisto ir gėrimų konservavimas; maisto produktų rūkymas; maisto produktų šaldymas; medienos apdirbimas; medienos pjovimas (lentpjūvės); medžiagų apdorojimas nuo degumo; medžiagų kenksmingumo šalinimas; meno kūrinių rėminimas; metalizavimas; metalų grūdinimas; metalų liejimas; metalų mechaninis apdirbimas; mezgimo mašinų nuoma; miško ruoša; naftos perdirbimas; nikeliavimas; obliavimas; odinių pakinktų gaminimas; odos apdirbimas; odos dažymas; odų dirbimas (žalių); ofseto spauda; optinių stiklų šlifavimas; oro dezodoravimas; oro gaivinimas; oro kondicionavimo aparatų nuoma; oro valymas; oro šildymo aparatų nuoma; parengtinis audinių mirkymas ir džiovinimas (kad nebesitrauktų); piešinių, schemų, brėžinių ir pan. spausdinimas; plonalakštis valcavimas; popieriaus apdorojimas; popieriaus apretavimas; rafinavimas; raktų išpjovimas; rauginimas; sidabravimas; siuvimas; siuvinėjimas; smėliasraučio apdirbimo paslaugos; spalvų skaidymo paslaugos; spausdinimas; stiklo pūtimas; šiukšlių ir atliekų perdirbimas; šiukšlių ir perdirbamų medžiagų rūšiavimas; šlifavimas; šveitimas; švitrinis poliravimas; tekstilės apdorojimas nuo degumo; tekstilės gaminių apretavimas; tekstilės gaminių dažymas; trafaretinė spauda;

užsakytinis kailių dirbimas; užsakytinis medžiagų komplektavimas (kitiems); užšaldymo paslaugos; vaisių smulkinimas; vandens apdorojimas; vandens šildymo katilų nuoma; varkalystė; vilnų karšimas; vulkanizavimas (medžiagų apdirbimas).

41 švietimas; mokymas; pramogos; sportinė ir kultūrinė veikla; abonementinės bibliotekos; akademijos (mokymas); asmeninių trenerių paslaugos (kūno rengybos treniruotės); atrakcionų parkai; bilietų agentūrų paslaugos (pramogos); cirkai; dekoracijų nuoma; diskotekų paslaugos; diskotekų vedėjų paslaugos; egzaminavimas; elektroninė darbalaukinė leidyba; elektroninių knygų ir žurnalų tiesioginis publikavimas; elektroninių publikacijų tiesioginis pateikimas per kompiuterių tinklą (ne parsisiunčiamųjų); estrados artistų paslaugos; filmų kūrimas (išskyrus reklaminius); fizinis lavinimas; fotografavimas; fotoreportažų rengimas; gamybinė praktika (parodomoji); garso aparatūros nuoma; garso įrašų montavimas; garso įrašų nuoma; gestų kalbos vertimas; gimnastikos mokymas; gyvūnų dresavimas; golfo paslaugos; grožio konkursų rengimas; informacija apie poilsio ir pramogų renginius; instruktavimas; internatinės mokyklos; įrašų studijų paslaugos; kaligrafijos paslaugos; karaokės paslaugų parūpinimas; kasetinių vaizdo magnetofonų nuoma; kilnojamosios bibliotekos; kinematografijos reikmenų ir kino projektorių nuoma; kino filmų demonstravimas; kino filmų nuoma; kino juostų nuoma; kino studijos; klubų paslaugos (pramogos ar švietimas); knygų leidyba; kolokviumų rengimas ir vedimas; koncertų rengimas ir vedimas; konferencijų rengimas ir vedimas; kongresų rengimas ir vedimas; kultūros ar mokomųjų parodų rengimas; kūno rengybos treniruočių vedimas; lošimai; lošimo namų (kazino) paslaugos; loterijų rengimas; madų šou rengimas (pramogų reikmėms); mikrofilmavimas; miuzikholai; modelių parinkimas dailininkams; mokyklų paslaugos (švietimas); mokymas (mažos grupės ar vieno asmens); muziejų aprūpinimas eksponavimo reikmenimis; muzikos komponavimo paslaugos; muzikos kūrimas; naktiniai klubai; ne reklaminių tekstų rašymas; neakivaizdinis mokymas; orkestrų paslaugos; pasilinksminimai; pobūvių rengimas; poilsio ir pramogų vietų paslaugos; poilsio stovyklų paslaugos (pramoginių); povandeninio plaukiojimo reikmenų nuoma; praktinis mokymas (parodomasis); pramoginių ar mokomųjų konkursų rengimas; pramoginių rodinių (šou) kūrimas; pramoginių rodinių (šou) rengimas; pramogų informacija; pramogų paviljonų paslaugos; profesijos pasirinkimo konsultacijos; profesinis mokymas ir rengimas; profesinis perkvalifikavimas; radijo ir televizijos imtuvų nuoma; radijo ir televizijos programų kūrimas; radijo pramoginės laidos; religinis švietimas; reporterių paslaugos; scenaristų paslaugos; seminarų rengimas ir vedimas; simpoziumų rengimas ir vedimas; sporto aikščių nuoma; sporto įrenginių nuoma (išskyrus transporto priemones); sporto renginių rengimas; sporto stovyklų paslaugos; sporto varžybų tvarkaraščių sudarymas; sporto varžybų rengimas; stadionų įrenginių nuoma; subtitravimas; sveikatos klubų paslaugos (sveikatinimas ir kūno rengybos treniruotės); šokių vakarų rengimas; švietimo informacija; švietimo paslaugos; teatro dekoracijų nuoma; teatro spektakliai; tekstų maketavimo paslaugos (ne reklaminių tekstų); tekstų skelbimas (išskyrus reklaminius); televizijos ar teatro studijų apšvietimo priemonių nuoma; televizijos ir radijo imtuvų nuoma; televizijos ir radijo programų rengimas; televizijos pramoginės laidos; teniso kortų nuoma; tiesioginių laidų rengimas; ugdomasis vadovavimas (mokymas); vaikų darželiai; vaizdajuosčių (videokasečių) nuoma; vaizdajuosčių įrašymas; vaizdajuosčių redagavimas; vaizdo filmų demonstravimas; vertėjų žodžiu paslaugos; vertimai; videofilmų gamyba; videokamerų nuoma; vietų užsakymas spektakliams; zoologijos sodų paslaugos; žaidimų įrangos nuoma; žaidimų paslaugos, teikiamos tiesiogiai per kompiuterių tinklą; žaislų nuoma.

---

(111) **68529**

(151) 2014 03 25

(210) 2013 0182

(220) 2013 02 08

(181) 2023 02 08

(732) BOGDAN KARPOVIČ, Švitrigailos g. 10-15, LT-03223 Vilnius, LT

(540)



(531) 14.5, 26.1, 29.1

(591) juoda, balta, pilka, raudona.

(511)

20 mokykliniai baldai; metaliniai baldai; rakinamos spintelės, dėžės, stalčiai; raktų kabinimo lentos; drabužių kabyklos; spintos; biuro baldai; baldai; dokumentų spintos.

45 seifų nuoma.

---

(111) **68530**
(151) 2014 03 25
(210) 2013 0472
(220) 2013 03 28
(181) 2023 03 28
(732) UAB „SODO DIZAINAS“, Rūdninkų g. 11, LT-01135 Vilnius, LT
(540)



(531) 25.1, 27.5, 27.5
(511)

21 namų apyvokos arba virtuvės reikmenys ir indai; šukos ir kempinės; šepečiai (išskyrus teptukus); šepečių medžiagos; valymo reikmenys; metaliniai raizginiai šveistukai; neapdirbtas arba iš dalies apdirbtas stiklas (išskyrus statybinį); stiklo, porceliano ir keramikos gaminiai, nepriskirti prie kitų klasių; abrazyvinės kempinės odai grandyti; aerozoliniai įtaisai (išskyrus medicininius); akvariumų dangčiai; alaus bokalai; aliejaus ir acto indelių rinkiniai; antakių šepetėliai; apipinti buteliai; apipinti dideli buteliai; apipinti stiklainiai; apipinti stikliniai indai; arbatinukai; arbatinukų apdangalai; arbatos dėžutės; arbatos koštuvėliai; arbatos plikymo rutuliukai; arbatos plikytuvai; arbatos servizai (valgomieji reikmenys); arklių šepečiai; atliekų dėžės; atmatų dėžės; atšaldymo indai; atšaldymo indeliai (su ledais); avalynės laikymo kurpaliai; avalynės šaukštai; avalynės šepečiai; ąsočiai; baldų šluostukai; baltasis stiklas; baltinių spaustukai; batų liežuvėliai; batų ožiukai (nuauti); blizginamosios medžiagos (išskyrus preparatus, popierių ir galąstuvus); bokalai; bokalai su dangteliu; buities reikmenys; buitinės arba virtuvinės talpyklos; buitinės ne elektrinės maišyklės; buitinės ne elektrinės maišymo mašinos; buitinės pirštinės; buitinės rankinės malimo mašinėlės; buitinės trintuvės; buitiniai keramikos dirbiniai; buitiniai krepšeliai; buitiniai maisto produktų aušinimo įrenginiai, šilumos mainams naudojantys skysčius); buitiniai ne elektriniai poliravimo įtaisai ir mašinėlės; buitiniai pelenų sietai; buitiniai sieteliai; buteliai; butelių atkimštukai; cukrinės; česnakų spaustuvai (virtuvės reikmenys); dangteliai verdančiam pienui sulaikyti; dantų ir dantenų valymo vandens aparatai; dantų krapštukai; dantų krapštukų dėžutės; dantų siūlai (valymui); dantų šepetukai; daržovių padėklai; dažyti stiklo gaminiai; dezodoravimo įtaisai (asmeninėms reikmėms); dėžutės (padėklai) su pakratais naminiams gyvūnėliams; dirbtiniai padėliai (kiaušiniai); drabužių džiovyklos; drabužių temptuvai; drėkinimo įrenginiai; drobė (valymui); drobinės grindų mazgotės; druskinės; druskinės barstyklės; dubenėliai; dubenys (talpyklos); dulkių šluostės (baldams); dulkių šluostukai; dūmsiurbės medžiagos (buities reikmėms); duoninės; duonlentės (raikymui); duonos krepšeliai; ėdalo loviai; elektrinės šukos; elektriniai dantų šepetukai; elektriniai šepetėliai (išskyrus mašinų dalis); elektriniai vabzdžių viliojimo ir naikinimo prietaisai; elnenos šluostukai; emaliuotas stiklas; fajanso indai; formos (virtuvės reikmenys); gabalinio ledo formos; gazuoto vandens sifonai; gėlių ir augalų purkštuvai; gėlių ir augalų švirkštuvai; gėlių puokščių laikikliai; geriamieji indai; geriamieji ragai; geriamieji šiaudeliai; gėrimų termosai; gertuvės; girdyklos; gyvulių šukos; gyvūnų ėdžios; grandyklės; grimo valymo reikmenys; grindų šluosčių gręžtuvai; ilgakočiai dervos teptukai; indeliai; indų dangčiai; indų plovimo šepečiai; izoterminės talpyklos; izoterminiai maišeliai; kaistuvai; kaistuvų metaliniai raizginiai (šveistukai); kaklaraiščių (lyginimo) presai; kambariniai akvariumai; kambariniai terariumai (augalų kultivavimas); kambariniai terariumai (vivariumai); kamščiatraukiai; kandeliabrai; kareiviški katiliukai; katilai; katiliukai; kavos servizai (valgomieji reikmenys); kelioninės gertuvės; kelnių lyginimo presai; kempinės (buities reikmėms); kempinių laikikliai; kepimo gardelės; kepimo grotelės; kepimo patiesalai; keptuvai (griliai); keptuvės; keptuvės su rankena; keramikos dirbiniai; keraminiai indai; kiaulių šeriai; kiaušinių puodeliai; kibirai; kibirai iš audinių; kibirėliai; kilimų dulkintuvai (ne mašinos); kilimų dulkintuvai (rankiniai); kilimų valymo įtaisai; kišeninės tualetinės reikmeninės (tuščios); klijų virimo katilai; kočėlai; kokteilių plaktuvės; kokteilių rankiniai maišytuvai; konditerijos gaminių dekoratyviniai krepšeliai; konditerijos gaminių kepimo formos; konditerijos gaminių pjaustymo įtaisai; kosmetikos reikmenys; krištolo indai; kulinarinės formos; kurpaliai; kvarcinio stiklo pluoštas (išskyrus tekstilės reikmėms); kvepalų garintuvai; kvepalų purkštuvai; kvepalų smilkytuvai; laistytuvai; laistytuvų antgaliai; laistytuvų galvutės; laistomųjų žarnų antgaliai; lakštinis stiklas (neapdirbtas); ledo kibirėliai; ledų kibirai; lėkštelės; lempų stiklų šepečiai; likerio butelių komplektai; lydytas kvarcas (pusgaminiai) (ne statybų reikmėms); lyginimo lentos; lyginimo lentų apmautai; lygintuvų padėklai; maisto šaldymo įrenginiai (buitiniai, šilumos mainams naudojantys skysčius); maisto termosai; maišomieji šaukštai (virtuvės reikmenys); majolika; matinis stiklas; medvilnės atliekos (valymui); mentelės (virtuvės reikmenys); metaliniai indai ledams ir gėrimams su ledais gaminti); metaliniai kepimo iešmai; moliniai virtuviniai puodai; muilinės; muilinės (padėklai); muilo dalytuvai; muilo dėžutės; muilo padėklai;

musgaudžiai; musmušiai; nagų šepetukai; naktipuodžiai; naminių gyvūnėlių narveliai; naminių paukščių žiedai; ne elektrinės vaflinės; ne elektriniai avalynės blizginimo reikmenys; ne elektriniai buitiniai plaktuvai; ne elektriniai buitiniai smulkintuvai (malūnėliai); ne elektriniai buitiniai vaisių spaustuvai; ne elektriniai dulkių valymo įtaisai; ne elektriniai kavinukai; ne elektriniai kavinukai su sieteliais; ne elektriniai kavos filtrai; ne elektriniai keptuvai; ne elektriniai nešiojamieji šaldytuvai; ne elektriniai nešiojamieji šaltkrepšiai; ne elektriniai parketo grindų vaškavimo įtaisai; ne elektriniai plaktuvai; ne elektriniai slėginiai virimo katilai (autoklavai); ne elektriniai troškintuvai; ne elektriniai valgių gaminimo reikmenys; ne elektriniai virduliai; ne elektriniai virtuviniai maišytuvai; ne elektriniai žindymo buteliukų šildytuvai; ne statybinės stiklo mozaikos; neapdirbtas ar iš dalies apdirbtas stiklas (išskyrus statybinį stiklą); opalo stiklas; padaryti iš moliūgo indai; padėklai; padėklai (buities reikmėms); padėklai su pakratais naminiams gyvūnėliams; pakabai drabužių temptuvai; pakratų dėžutės (padėklai) naminiams gyvūnėliams; palangių dėžutės augalams auginti; paukščių narveliai; paukščių vonios; paukščių žiedai; peilių padėklai (stalo serviravimui); pelių spąstai; pietų vazos; piknikų maisto krepšiai (kartu su indais); piltuvėliai; piltuviniai antgaliai; pipetės (vynui ragauti); pipirinės; pirštinių temptuvai; pyragų padėklai; plaušinės šluotos; plokštbuteliai; plunksninės šluotelės; poliravimo oda; poliravimo pirštinės; popieriaus ar plastiko puodeliai; popierinės lėkštės; popieriniai padėklai (buities reikmėms); popierinių rankšluosčių dalijimo dėžutės; porcelianinės ar stiklinės iškabos; porcelianiniai kiniški dailės mažmožiai; porceliano dirbiniai; porceliano, keramikos, molio ar stiklo biustai; porceliano, keramikos, molio ar stiklo meno dirbiniai; porceliano, keramikos, molio ar stiklo statulos; porceliano, keramikos, molio arba stiklo figūrėlės (statulėlės); porceliano, keramikos, molio arba stiklo statulėlės; prausiamieji šepečiai; prausiamosios plaušinės; prieskonių indelių rinkiniai; pudrinės; pudrinukai; puodai; puodai (žemi); puodukai; puodų dangčių uždoriai; puodų dangteliai; puodų trikojai; purkštuvai; purškimo įrenginiai; rankinės kavamalės; rankinės makaronų gamybos mašinėlės; rankiniai pipirų malūnėliai; rankšluosčių kabyklos ir žiedai; retosios šukos (plaukų); rezervuarai (kambariniai akvariumai); rezervuarų ir konteinerių šepečiai; ropinės (grafinai); ropinių (grafinų) padėkliukai (ne popieriniai ir ne stalo apdangalai); saldainių dėžutės; saldumynų dėžutės; salotinės; samčiai (valgomieji įrankiai); sausainininės; sausainių (biskvitų) pjaustymo įtaisai; servetėlių laikikliai; servetėlių žiedai; servizai (valgomieji indai); sietai (buities reikmenys); sieteliai; sieteliai (buities reikmenys); skalbimo dubenys; skalbimo lentos (rintės); skalbinių džiovyklos; skalbinių spaustukai; skudurai (valymui); skutimosi šepetėliai; skutimosi šepetėlių laikikliai; skutimosi šepetukų stoveliai; sodininkų pirštinės; sriubos dubenėliai; stiklas su įterptais plonais elektros laidininkais; stiklinės; stiklinės ampulės (indai); stiklinės dėžutės; stiklinės kolbos (indai); stiklinės taurės; stikliniai dangteliai; stikliniai kamščiai; stikliniai rezervuarai; stiklo milteliai (papuošimui); stiklo pluoštas (ne izoliacijos arba tekstilės reikmėms); stiklo pluošto siūlai (ne tekstilės reikmėms); stiklo tara; stiklo vata (ne izoliacijai); stūmikliai užsikimšusiems kanalizacijos vamzdžiams valyti; sukamieji padėklai; sūrinių dangčiai; sviestinės; sviestinių dangteliai; šaldymo buteliai; šepečių gaminiai; šepetiniai plaukai; šeriai (šepečiams); šiukšliadėžės; šiukšliadėžės popieriui; šiukšlių dėžės; šluostytuvai; šluotos; šukų dėklai; šveistukai; šveitimo šepečiai; taupyklės; termosai; tortų mentelės; transporto priemonių langų stiklas; trupinių loveliai; tualetiniai indai; tualetinio popieriaus dalytuvai; tualetinio popieriaus laikikliai; tualeto reikmeninės; urnos; užkandžių dėžutės; užsegimo kabliukai; vabzdžių gaudyklės; vabzdžių gaudytuvai; vaikų vonelės (kilnojamosios); vaisių padėklai; vaisių vazos; vakuuminiai buteliai; valgiaraščių apdarai; valgomieji reikmenys (išskyrus peilius, šakutes ir šaukštus); valgomosios lazdelės; valgomosios lėkštės; valymo pakulos; valymo reikmenys (rankiniai); vazonai; vazonų dangčiai (ne popieriniai); vazonų dangteliai (išskyrus popierinius); vazos; verdamieji puodai; vibraciniai maišytuvai; vienkartinės lėkštės; vilnų atliekos (valymui); virtuvės indų komplektai; virtuvinės pjaustymo lentelės; virtuviniai indai; virtuviniai konteineriai; virtuviniai samčiai; virtuviniai švitriniai šveistukai; vyno degustuotuvės (sifonai); zomša (valymui); žiurkių spąstai; žvakidės; žvakių gesyklės; žvakių vainikėliai.

31 grūdai ir žemės ūkio, sodo ir miško produktai, nepriskirti prie kitų klasių; gyvi gyvūnai; šviežі vaisiai ir daržovės; sėklos; gyvi augalai ir gėlės; pašarai; salyklas; aguročiai; alavijai (augalai); aliejaus išspaudos; apelsinai; apyniai; apynių spurgai; augalai; augalų sėklos; austrės (gyvos); avižos; cezalpinijos (pašarams); citrusų vaisiai; cukranendrės; cukranendrių išspaudos (neapdorotos); daigintos sėklos (botanikos reikmėms); dėsliųjų paukščių preparatai; dilgėlės; dygliuotieji omarai (gyvi); dumbliai (maistui arba pašarui); džiovinti augalai (puošybai); džiovintos gėlės (puošybai); ėdesiai; galvijinė druska; galvijų pašarai; gėlių svogūnėliai; gyvi gyvuliai; gyvi naminiai paukščiai; gyvulių kraikas; gyvulių kramtalai; gyvulių penėjimo preparatai; grybiena (dauginimui); grūdai (javai); grūdai (sėkla); grūdų atliekos (pašarams); holoturijos (gyvos); javų apdorojimo atliekos (pašarui); jūros dumbliai (maistui arba pašarui); kadagių uogos; Kalėdų eglutės; kambarinių gyvūnėlių ėdesys; kambarinių gyvūnų gėrimai; kambarinių gyvūnų kvapusis smėlis (kraikas); kambarinių gyvūnų pašaras; kambarinių gyvūnų smėliuotas popierius (kraikas); kiaukutiniai vėžiagyviai (gyvi); kokosų riešutai; kokosų riešutų kevalai; kolamedžių riešutai; kopra; kraikas; kraikinės durpės; krūmai; kruopos (lesalui); kukurūzai; kukurūzų išspaudos (galvijams); kviečiai; kviečių gemalai (pašarui); lazdynų riešutai; lesalas; mediena su žieve;

medienos drožlės (masei gaminti); medžiai; medžių kamienai; miežiai; migdolai (vaisiai); moliūgai; naminių gyvulių penėjimo preparatai; natūrali velėna; natūralios gėlės; natūralių gėlių vainikai; neapdirbtos kamščiamedžių žievės; neapdoroti javų grūdai; neapdoroti ryžiai; neapdorotos kakavos pupelės; nepjautinė mediena; neskusta mediena; omarai (gyvi); palmės (medžiai); palmių lapai; paprastieji baltymai (proteinai) (pašarams); pašarai (gyvuliams penėti); pašarinės išspaudos; pašarinės kalkės; pašarinės mielės; pašariniai grūdai; pašariniai miltai; perekliai kiaušiniai (apvaisinti); pipirai (augalai); puskrūmiai; pušų kankorėžiai; rabarbarai; rapsų išspaudos (galvijams); riešutai; ryžių miltai (pašarui); rožių krūmai; rugiai; runkeliai; saldžiavaisių pupmedžių pupos; salyklas (gėrimams gaminti); sėlenos; sėlenų gėralas (gyvuliams); sėmenys (pašarui); sėmenų miltai (pašarui); sėmenų miltai (pašaras); sepijų kaulai (lesalui); sezamai; skysti mišiniai (penimieji ėdalai); sodinukai; spirito varyklų distiliavimo atliekos; stiprinamieji pašarai; svogūnėliai; šakniavaisiai (maistui); šiaudai (pašaras); šiaudų kraikas; šiaudų mulčias; šienas; šilkaverpiai; šilkaverpių kiaušinėliai; šunų paplotėliai; šviežiai agurkai; šviežiai daržo augalai; šviežiai grybai; šviežiai kaštainiai; šviežiai lęšiukai; šviežiai porai; šviežiai svogūnai; šviežiai špinatai; šviežiai trumai (triufeliai); šviežiai vaisiai; šviežiai žemės riešutai; šviežiai žirneliai; šviežios uogos; šviežios alyvuogės; šviežios bulvės; šviežios citrinos; šviežios daržovės; šviežios prieskoninės žolės; šviežios pupos; šviežios salotos; šviežios vynuogės; trūkažolių salotos; trūkažolių šaknys; vaisių atliekos (išspaudos); vaisių išspaudos; valgomieji moliuskai (gyvi); veisliniai gyvuliai; vėžiagyviai (gyvi); vėžiai (gyvi); vynuogienojų atramos; žalios žievės; žemės riešutų išspaudos (gyvuliams); žemės riešutų miltai (pašarui); žiedadulkės (žaliava); žlaugtai; žlaugtai (pašarams); žolės (maistui arba pašarui); žuvavimo masalai (gyvi); žuvys (gyvos); žuvų ikrai; žuvų miltai (pašarui); žvėrynų gyvūnai.

44 medicinos paslaugos; veterinarijos paslaugos; žmonių ar gyvūnų higieninė ir grožio priežiūra; žemdirbystės, sodininkystės ir miškininkystės paslaugos; akušerinės paslaugos; akvakultūros paslaugos; alternatyviosios medicinos paslaugos; apsėklinimo paslaugos; apvaisinimo in vitro paslaugos; aromaterapijos paslaugos; chiropraktika; daigynai; daržininkystė; farmacininkų konsultacijos; fizioterapija; gėlių aranžavimas; gydymo paslaugos; gyvulių auginimas; globos namai; grožio salonai; kambarinių gyvūnėlių higieninė ir grožio priežiūra; kenkėjų naikinimas (žemės ūkyje, sodininkystėje ir miškininkystėje); kirpyklos; kraujo perpylimo stotys; ligoninės; logopedo paslaugos; manikiūras; masažas; medicininės įrangos nuoma; medicinos klinikų paslaugos; medicinos pagalba; medžių genėjimas (stačių); medžių sodinimas taršos anglies dioksidu mažinimui; odontologijos paslaugos; optikų paslaugos; parkų ir sodų planavimas; piktžolių naikinimas; plastinė chirurgija; plaukų persodinimas; psichologų paslaugos; reabilitacijos įstaigos; receptų išrašymo farmacininkų paslaugos; sanatorijos; sanitarinių įrengimų nuoma; saunų paslaugos; sergančiųjų priklausomybės ligomis reabilitacija; slaugymas (medicininis); slaugos namai; sodininkystė; sodų ir parkų projektavimas; soliariumų paslaugos; sveikatingumo centrai; sveikatingumo centrų paslaugos; sveikatos konsultacijos; sveikatos priežiūra; sveikstančiųjų slaugos namai; tatuiravimas; telemedicinos paslaugos; trąšų ir kitų žemės ūkio chemikalų barstymas iš oro ir nuo žemės; turkiškos pirtys; vainikų pynimas; vejų priežiūra; veterinarijos pagalba; viešosios pirtys higienos reikmėms; vizažistų paslaugos; žemės ūkio įrenginių nuoma.

---

(111) **68531**
(151) 2014 03 25
(210) 2013 0489
(220) 2013 04 02
(181) 2023 04 02
(732) UAB „AR MAISTAS“, Kniaudiškių g. 149, LT-37157 Panevėžys, LT
(540)



(531) 5.3, 25.3, 27.5, 29.1
(591) oranžinė, balta, žalia.
(511)

30 kava, arbata, kakava ir kavos pakaitalai; ryžiai; tapijoka ir sago kruopos; miltai ir grūdų produktai; duona, pyragas ir konditerijos gaminiai; ledai; cukrus, medus, sirupas; mielės, kepimo milteliai; druska; garstyčios; actas, padažai; prieskoniai; ledas; alaus actas; anyžių sėklos; arabiškos daržovių salotos su traiškytais kviečiais ir aliejumi (tabulė); arbata su ledais; arbatžolių gėrimai; aromatinės medžiagos (išskyrus eterinius aliejus); aromatiniai preparatai (maistui); aštrūs marinuotų daržovių prieskoniai (su garstyčiomis); augaliniai preparatai, naudojami kaip kavos pakaitalai;

avižiniai maisto produktai; avižiniai miltai; avižų dribsniai; avižų grūstmilčiai; baltymingieji javainių batonėliai; bandelės; bičių pienelis; bičių pikis (propolis); biskvitai; blynai; blynų vyniotiniai su sūrio ar daržovių įdaru (takos); bulviniai miltai (maistui); chalva; cikorija (kavos pakaitalas); cinamonas (prieskonis); desertiniai putėsiai (konditerija); dešrų rišamosios medžiagos; dribsniai (grūdų produktai); duonos trupiniai; džiūvėsiai; garstyčių milteliai; gėrimų aromatinės medžiagos (išskyrus eterinius aliejus); glitimas (paruoštas maistui); glitimo priedai (kulinarijos reikmėms); gliukozė (kulinarijos reikmėms); gvazdikėliai (prieskoniai); ilgosios ciberžolės (maistui); imbieras (prieskonis); imbieriniai meduoliai; javainiai (dribsniai su priedais); javainių batonėliai; javiniai užkandžiai; jūros dumbliai (prieskoniai); jūros vanduo (maistui virti); kakavos gėrimai; kakavos gėrimai su pienu; Kalėdų eglučių konditeriniai papuošalai; kapariai (prieskoniai); karamelės (saldainiai); karis (indiškas prieskonis); kavos aromatinės medžiagos; kavos gėrimai; kečupas (pomidorų padažas); kepimo soda (sodos bikarbonatas kepimo reikmėms); kepiniai; kepinių aromatinės medžiagos (išskyrus eterinius aliejus); kepinių glajus (cukraus glajus); kepinių sausieji mišiniai; kepinių tešla; konditerijos gaminiai; konditerijos gaminiai su migdolais; konservuotos prieskoninės žolės (prieskoniai); košės su pienu; kramtomoji guma; krekeriai (užkandžių sausainiai); kukurūzai (malti); kukurūzai (skrudinti); kukurūzai (smulkinti); kukurūzai (spraginti); kukurūziniai miltai; kukurūzų dribsniai; kukurūzų košė; kukurūzų kruopos; kukurūzų spragėsiai; kumpio aptepai; kuskusas (manų kruopos); kvapieji pipirai; kviečių gemalai (žmonių maistui); kvietiniai miltai; lakricos lazdelės (konditerija); lakštiniai (makaronai); ledas (šaldymui); ledinukai; lukštenti miežiai; lukštentos avižos; maistinės kruopos; maistinis krakmolas; maisto konservavimo druska; maisto produktų esencijos (išskyrus eterines esencijas ir eterinius aliejus); majonezas; makaronai; makaronų padažas; makaronų tešla; maliniai; maltozė; manų kruopos; marcipanai; marinatai; melasa (maistui); melasos sirupas; mėsėčiai (koldūnai); mėsos minkštinimo medžiagos (naudojamos namų sąlygomis); mėsos padažai; mėtos (konditerijai); miežinės kruopos; miežiniai miltai; migdoliniai sausainiai (konditerijos gaminiai); migdolų tešla; miltiniai konditerijos gaminiai; miltiniai maisto produktai; miltinių maisto produktų tešlos; muskatų riešutai; natūralios saldinamosios medžiagos; natūralus ar dirbtinis ledas; nerauginta duona; neskrudinta kava; padažai (uždarai); palmių cukrus; paprikos (prieskoniai); paruošti lakštinių patiekalai; pastilės (konditerija); pestas (padažas); picos; pipirai; pyragai; pyragai su aštriu vaisių įdaru (quiches); pyragai su įdaru; pyragai su mėsos įdaru; pyragaičiai su įdaru (kepiniai); pyragaičiai su mėsa; pyragaičiai su paštetu; pyragėliai su daržovių įdaru (pavasariniai pyragėliai); pyragų tešla; plaktos grietinėlės tirštikliai; ploni makaronai (vermišeliai); pomidorų padažas; pralinė (trinti riešutai su cukrumi); prieskoniai (aštrieji); prieskoniai (kvapieji); prieskoniai (padažai); pudingai; pupiniai miltai; raugai; ryžių kepiniai; ryžių užkandžiai; rupūs kukurūziniai miltai; saldainiai (ledinukai); saldainiai su minkštu įdaru; saldieji konditerijos gaminiai; saldymedžiai (konditerija); saldus pieniškas padažas su miltais; saldžios bandelės; salierų druska; salyklas (žmonių valgiui); salykliniai sausainiai; salyklo ekstraktas (maistui); salotų uždarai; sausainiai; sausieji mišiniai (ledams); sėmenys (žmonių maistui); smulkinti miežiai; sojiniai miltai; sojos pupelių pasta (prieskoniai); sojų padažas; spagečiai; sumuštiniai; sūrainiai (sumuštiniai); suši (japoniškas valgis); šafranas (prieskonis); šaldytas jogurtas (konditeriniai ledai); šaltmėtiniai saldainiai; šerbetas (ledai); šokoladas ir šokoladiniai saldainiai; šokoladiniai putėsiai; šokolado gėrimai; šokolado gėrimai su pienu; tapijokos miltai (maistui); tešla; tešlainiai; tešlos fermentai; tirštieji uždarai su vaisiais (prieskoniai); tirštikliai (valgių virimui); tortai; tortiljos; trauktinės (ne gydomosios); vafliai; vaisiniai ledai; vaisių drebučiai (konditerija); vaisių tyrės (padažai); valgomieji ledai; valgomoji druska; valgomųjų ledų rišamosios medžiagos; valgomųjų ledų sausieji mišiniai; vanilė (aromatinė medžiaga); vanilinas (vanilės pakaitalas); vermišeliai (makaronai); vyno akmuo (kalio tartratas) (kulinarijos reikmėms); žemės riešutų konditerijos gaminiai; žvaigždanyžiai.

---

(111) **68532**
(151) 2014 03 25
(210) 2013 0490
(220) 2013 04 02
(181) 2023 04 02
(732) UAB „AR MAISTAS“, Kniaudiškių g. 149, LT-37157 Panevėžys, LT
(540)

Čia kvepia sekmadieniu

(511)
30 kava, arbata, kakava ir kavos pakaitalai; ryžiai; tapijoka ir sago kruopos; miltai ir grūdų produktai; duona, pyragas ir konditerijos gaminiai; ledai; cukrus, medus, sirupas; mielės, kepimo milteliai; druska; garstyčios; actas, padažai; prieskoniai; ledas.

---

(111) **68533**
(151) 2014 03 25
(210) 2013 0509
(220) 2013 04 03
(181) 2023 04 03
(732) FENSTER, UAB, J. Jasinskio g. 16A, LT-01112 Vilnius, LT
(740) Reda Žabolienė, 7, Advokatės Redos Žabolienės kontora METIDA, Verslo centras VERTAS, Gynėjų g. 16, LT-01109 Vilnius, LT

(540)



(531) 1.15, 3.7, 4.5

(511)

19 ne metalinės statybinės medžiagos; kilnojamieji ne metaliniai statiniai; statybinis izoliacinis stiklas; langų stiklas (išskyrus transporto priemonių langus); matinio arba dažyto stiklo langai; ne metalinės langinės; ne metalinės langų sąramos; ne metaliniai langai; ne metaliniai langų rėmai; ne metaliniai suveriamieji langai; statybinis langų stiklas; ne metalinės pertvaros; saugūs stiklai; baltasis stiklas; ne metalinės žaliuzės.

---

(111) **68534**

(151) 2014 03 25

(210) 2013 0510

(220) 2013 04 03

(181) 2023 04 03

(732) AB „AVIAAM LEASING“, Smolensko g. 10, LT-03201 Vilnius, LT

(540)



(531) 26.2, 27.5, 29.1

(591) tamsiai mėlyna, mėlyna, žydra.

(511)

36 draudimas; finansinės operacijos; piniginės operacijos; nekilnojamojo turto operacijos; anglies dioksido kreditų pardavimo tarpininkavimas; antikvarinių daiktų įvertinimas; atsiskaitymų ne grynaisiais pinigais sistema (kliringas); banko operacijos; biržos kursų kitimo informacija; biržos maklerių paslaugos; būsto agentūros (butai); butų nuoma; čekių patikrinimas; dalimis padengiamos paskolos; daugiabučių namų valdymas; debeto kortelių paslaugos; draudimas nuo gaisro; draudimas nuo nelaimingų atsitikimų; draudimo informacija; draudimo konsultacijos; draudimo rizikos vertintojų (aktuarų) paslaugos; draudimo tarpininkavimas (draudimo makleriai); elektroninės banko operacijos; elektroninis lėšų pervedimas; elektroninis pinigų pervedimas; faktoringas; finansavimo paslaugos; finansinė informacija; finansinė parama; finansinės analizės; finansinės konsultacijos; finansinės veiklos vadyba; finansinis įvertinimas (draudimo, banko operacijų, nekilnojamojo turto); finansinis įvertinimas (ekspertizė); finansinis įvertinimas stačio miško; finansinis vilnų įvertinimas; garantijos; gyvenamųjų patalpų nuoma; gyvybės draudimas; hipotekos paskolos; investicijų fondai; išperkamosios nuomos finansavimas; jūrinis draudimas; juvelyrinių dirbinių (brangenybių) įvertinimas; juvelyrinių dirbinių įvertinimas; kapitalo investavimas; kelioninių čekių išleidimas; kontorų nuoma (nekilnojamas turtas); kredito agentūros; kredito kortelių išleidimas; kredito kortelių paslaugos; labdaros fondų lėšų rinkimas; laidavimo įsipareigojimai; laidavimo paslaugos; lėšų investavimas; meno kūrinių įvertinimas; muitinės tarpininkų veikla (muitinės makleriai); nekilnojamojo turto agentūros; nekilnojamojo turto įvertinimas; nekilnojamojo turto nuoma; nekilnojamojo turto nuomos agentūros; nekilnojamojo turto tarpininkų veikla (nekilnojamojo turto makleriai); nekilnojamojo turto valdymas; numizmatinis įvertinimas; nuompinigių rinkimas; palūkanavimas (lombardų veikla); paskolos (finansinės); pašto ženklų įvertinimas; patikėtinis (turto); patikėtinių veikla; pensijų mokėjimo paslaugos; pinigų keitimas; pinigų rinkliavų rengimas; pirkimo išsimokėtinai finansavimas; remonto įkainių įvertinimas (finansinis įvertinimas); rentos rinkimas; saugojimas seifuose; savišalpos fondo paslaugos; skolinimas už vertybinius popierius; skolinimosi patarėjų paslaugos; skolų inkasavimo agentūros; sveikatos draudimas; tarpininkavimas (maklerių veikla); tarpuskaitos namai (finansiniai); taupomųjų bankų paslaugos; ūkių nuoma; verslo likvidavimo paslaugos (finansinės); vertybinių popierių išleidimas; vertybinių popierių supirkimo ir pardavimo tarpininkavimas (vertybinių popierių makleriai); vertybių saugojimas.

---

(111) **68535**
(151) 2014 03 25
(210) 2013 0513
(220) 2013 04 04
(181) 2023 04 04
(732) UAB „MIS BLISS“, Vilniaus g. 27, LT-62001 Alytus, LT
(540)



(531) 27.5
(511)

25 drabužiai, apranga, avalynė, galvos apdangalai; antbačiai (trumpos blauzdinės); apatinės kelnės; apatiniai baltiniai; apatiniai baltiniai (prakaitiniai); apatiniai marškinėliai; apatiniai marškiniai; apavas; apykaklės (apsauginės); apsiaustai; arnotai; ašuočių pluošto avalynė; ausinės (drabužiai); avalynės padai; avalynės priekinės dalys; avalynės priešslydžio įtaisai; avalynės rantai; avalynės užkulniai; avalynės viršutinės dalys; baltiniai (apranga); batai; batų vidpadžiai; batviršiai; bažnytiniai drabužiai; beretės; blauzdinės (getrai); blauzdinių dirželiai, raiščiai; boa (moteriški šalikai); bridžiai (kelnės); chalatai; cilindrai (skrybėlės); darbinės palaidinės; darbiniai drabužiai; didelės spalvotos skarelės (kaklaskarės); diržai (juostos); diržinės piniginės (apranga); drabužių diržai; drabužių apykaklės; drabužių kišenės; dušo kepurės; dviratininkų drabužiai; džemperiai (puloveriai); futbolo batai; futbolo batų kapliukai; gabardino drabužiai; gatavi drabužiai; gatavi pamušalai (drabužių dalys); gimnastikos apranga; gimnastikos avalynė; glaudinės (kelnės); glaudinės (šiltos kojinės); gobtuvai (drabužiai); juostos; jūreivių palaidinės (jūrinikės); kailinės mantijos; kailinės pelerinos; kailiniai (drabužiai); kaklaraiščiai; kaliošai; kaspinai (plaukams) (drabužiai); keliaraiščiai; kelnaitės; kelnės; kelnių diržai; kepurės; kepurių snapeliai; kišeninės nosinaitės (drabužiai); klumpės; kojinės; kojinės (prakaitinės); kojinių laikikliai; kojinių užkulniai; kojų įmovos (išskyrus šildomas elektra); kombinezonai (drabužiai); korsetai; korsetai (apatiniai); kostiumai; kraiteliai (kūdikių drabužiai); kulnai; kumštinės pirštinės; liemenėlės; liemenės; liemenės (drabužiai); livrėjos; marškinėliai; marškiniai; marškinių antkrūtiniai; marškinių perpetės; maskarado kostiumai; maudymosi kelnaitės; maudymosi kelnaitės (glaudės); maudymosi kepuraitės; maudymosi kostiumai; maudymosi sandalai; maudymosi šlepetės; megzti drabužiai; megztiniai; metaliniai avalynės apvadai; mitros (kepurės); moteriškos kelnaitės; movos (drabužiai); naktiniai akių raiščiai; naktiniai drabužiai; neperšlampamieji drabužiai; nėrinių skaros; nuimamosios apykaklės; odiniai drabužiai; odos pakaitalų drabužiai; palaidinės; paltai; paplūdimio avalynė; paplūdimio kostiumai; pasijoniai; pažastiniai; pėdkelnės; pelerinos; petnešos; pirštinės (drabužiai); pižamos; pončai; popierinės kepurės (apranga); popieriniai drabužiai; prakaitiniai apatiniai drabužiai; priekakčiai (galvos apdangalai); prijuostės (drabužiai); pusbačiai; puskojinės; puskojinių laikikliai; rankogaliai; rankogaliai (drabužiai); sandalai; sarafanai; sariai (Indijos moterų rūbai); sarongai; seilinukai (ne popieriniai); sijonai; sijonkelnės; skaros; skaros (gaubiamos ant pečių); skrybėlės; skrybėlių karkasai; slidininėjimo pirštinės; slidžių batai; sportinė avalynė; sportiniai batai; sportiniai trikotažo gaminiai; striukės su gobtuvu; suknelės; suvarstomieji batai; šalikai; šydai (drabužiai); šlikės; šliurės; švarkai, striukės; togos (teisėjų, rektorių ir kt. drabužiai); trikotažo gaminiai; trumparankoviai marškinėliai; trumpikės; turbanai; uniformos; vaikų kelnaitės (drabužiai); vairuotojų drabužiai; vandens slidžių sporto kombinezonai; vienuolių galvos apdangalai; vilnoniai megztiniai; viršutiniai drabužiai; vyriški šalikai (plačiais galais); vonios chalatai; žūklės liemenės.

35 reklama; verslo vadyba; verslo tvarkyba; įstaigų veikla; prekių sukaupimas (išskyrus vežimą) kitiems, teikiantis pirkėjams galimybę patogiai apžiūrėti ir įsigyti tų prekių.

---

(111) **68536**
(151) 2014 03 25
(210) 2012 0666
(220) 2012 04 13
(181) 2022 04 13
(732) UŽDAROJI AKCINĖ BENDROVĖ „YIT KAUSTA BŪSTAS“, Savanorių pr. 174A, LT-03153 Vilnius, LT
(740) Virginija Chochlovienė, Gerosios Vilties g. 17B-2, LT-03147, Vilnius, LT
(540)

Grand office

(511)

36 draudimas; finansinės operacijos; piniginės operacijos; nekilnojamojo turto operacijos.

---

(111) **68537**
(151) 2014 03 25
(210) 2013 0617
(220) 2013 04 17
(181) 2023 04 17
(732) MINDAUGAS STONYS, Parko g. 11-12, Smalininkų k., LT-74224 Jurbarko r. sav., LT
(740) Tatjana Sterlina, 37, UAB „Intels“, Naugarduko g. 32 / 2, LT-03225 Vilnius, LT

(540)



(531) 5.5, 20.7, 25.1

(511)

35 reklama; verslo vadyba; verslo tvarkyba; įstaigų veikla; prekių sukaupimas (išskyrus vežimą) kitiems, teikiantis pirkėjams galimybę patogiai apžiūrėti ir įsigyti tų prekių;

---

(111) **68538**

(151) 2014 03 25

(210) 2013 0622

(220) 2013 04 17

(181) 2023 04 17

(732) VINCAS MARMAKAS, Žiemių g. 7-25, LT-51306 Kaunas, LT

(740) Telesforas Urbaitis, 46, Advokatas Telesforas Urbaitis, Gedimino pr. 28/2-801, LT-01104 Vilnius, LT

(540)



(531) 27.5

(511)

9 moksliniai, jūriniai, geodeziniai, fotografijos, kinematografijos, optiniai, svėrimo, matavimo, signalizavimo, tikrinimo (priežiūros), gelbėjimo, mokymo prietaisai ir aparatai; elektros praleidimo, perjungimo, transformavimo, akumuliavimo, reguliavimo ir valdymo aparatai ir prietaisai; garso ar vaizdo įrašymo, perdavimo ar atkūrimo aparatūra; magnetinės duomenų laikmenos, įrašų diskai; kompaktiniai diskai, universalieji skaitmeniniai (DVD) diskai ir kitos skaitmeninės įrašų laikmenos; monetinių aparatų mechanizmai; kasos aparatai, skaičiavimo mašinos, duomenų dorojimo įrenginiai, kompiuteriai; kompiuterių programinė įranga; gesintuvai; acidometrai; aerometrai; akiniai (optika); akiniai nuo akinimo; akinių dėklai; akinių grandinėlės; akinių įmautės; akinių lęšiai; akinių raišteliai; akinių rėmai; aktinometrai; akumuliatorių acidometrai; akumuliatorių indai; akumuliatorių korpusai; akumuliatorių plokštelės; akustiniai vamzdeliai; akustinio ryšio įrenginiai; aliarmo įrenginiai; alidadės; alkoholio matuokliai; ampermetrai; animaciniai filmai; anodai; anodinės baterijos; antenos; antikatodai; apertometrai (optika); apranga darbui laboratorijose; apranga nuo ugnies; apsauginės asbesto pirštinės (nuo nelaimingų atsitikimų); apsauginės kaukės; apsauginės pirštinės; apsauginiai asbesto drabužiai nuo ugnies; apsauginiai batai nuo nelaimingų atsitikimų, jonizuojančios spinduliuotės ir gaisro; apsauginiai brezentai; apsauginiai dantų įtaisai; apsauginiai darbininkų veido skydeliai; apsauginiai drabužiai nuo ugnies; apsauginiai įrenginiai nuo trukdžių (elektra); apsauginiai įtaisai nuo viršįtampio; apsauginiai lakūnų kostiumai; apsauginiai sportiniai akiniai; apsauginiai sportiniai šalmai; apsauginiai šalmai; apsauginiai tinklai; apsaugos priemonės nuo rentgeno spindulių (ne medicinos reikmėms); apšvietimo baterijos; apšvietimo įtaisų paleidimo droseliai; asbesto ekranai gaisrininkams; asmeninės apsaugos priemonės nuo nelaimingų atsitikimų; asmeniniai stereofoniniai įrašų leistuvai; astrofotografijos objektyvai; astronomijos aparatai ir prietaisai; atmintukai (USB); atstumo matavimo prietaisai; atstumo registravimo prietaisai; atšakų dėžutės (elektra); audinio krašto atlankų žymėjimo mašinos; audiovizualiniai mokymo aparatai; aukščiamačiai; aukštinamieji transformatoriai; aukštojo dažnio aparatai; aukštosios įtampos baterijos; automatinės laiko relės; automatiniai transporto priemonių vairavimo aparatai; automobilių padangų automatiniai mažo slėgio indikatoriai; automobilių saugumo bandymų manekenai; automobilių stovėjimo laiko matuokliai; azimuto nustatymo prietaisai; bakterijų kultūrų inkubatoriai; balansavimo įrenginiai; balsavimo mašinos; bandymų aparatai (išskyrus naudojamus medicinoje); bangomačiai; barometrai; baterijų indai; baterijų įkrovimo įtaisai; baterijų korpusai; bendraašiai kabeliai; benzino lygio matuoklės; betatronai; bilietų aparatai; blykstės lempos (fotografija); blykstės lempos (šviesos signalai); blykstės lemputės (fotografija); braižytuvai (skaitmeniniai); brūkšninio kodo (brūkšniaženklio) skaitymo įrenginiai; centravimo aparatai (skaidrėms); chemijos aparatai ir prietaisai; chromatografai (laboratorijoms); chronografai (laiko registravimo aparatai); ciklotronai; dailidžių liniuotės; davikliai (mokslo reikmėms); dažnio matuokliai; deguonies

perpylimo aparatai; dėklai su bandinių parengimo instrumentais (mikroskopija); dekompresijos kameros; densitometrai; detektoriai; diafragmos (mokslinei aparatūrai); diafragmos (akustika); diafragmos (fotografija); diagnostikos aparatai (ne medicinos reikmėms); diaskopai; didinamieji stiklai (optika); didintuvai (fotografija); difrakcijos aparatai (mikroskopija); diktofonai; dinamometrai; dirbtiniai žemės palydovai (mokslo reikmėms); diskai (magnetiniai); diskasukiai (kompiuteriams); diskiniai atminties įrenginiai (kompiuteriams); distiliatoriai (laboratoriniams eksperimentams); distiliavimo aparatai (mokslo reikmėms); DNR gardelės; dozavimo įrenginiai; dozimetrai; drabužiai nuo nelaimingų atsitikimų, jonizuojančios spinduliuotės ir ugnies; droselinės ritės (impedansas); druskomačiai; dujomačiai (matavimo prietaisai); dujų analizatoriai; dūmų indikatoriai; dupleksinio ryšio aparatai; durų akutės (didinamieji lęšiai); DVD grotuvai; džiovintuvai (fotolaboratorijoms); džiovyklos (fotografija); ekranai (fotograviravimui); ekranai (fotografija); eksponometrai (šviesos matuokliai); eksponuoti filmai; elektrifikuoti bėgiai prožektoriams montuoti; elektrinė priežiūros aparatūra; elektrinės baterijos; elektrinės baterijos (transporto priemonėms); elektrinės jungės; elektrinės puskojinės; elektrinės relės; elektrinės ritės; elektrinės spynos; elektrinės užtvaros; elektriniai apšvietimo reguliatoriai; elektriniai durų skambučiai; elektriniai įrenginiai nuo vagystės; elektriniai keitikliai; elektriniai komutacijos aparatai; elektriniai kontaktai; elektriniai laidininkai; elektriniai matavimo prietaisai; elektriniai pavojaus skambučiai; elektriniai reguliatoriai; elektriniai rezistoriai; elektriniai sujungikliai; elektriniai tolinio uždegimo aparatai; elektrinių nuostolių indikatoriai; elektrodinaminiai signalų tolinio valdymo aparatai; elektrolizeriai; elektromagnetinės ritės; elektromagnetiniai vožtuvai (jungikliai); elektroninės lempos (radijas); elektroninės prekių etiketės; elektroninės skelbimų lentos; elektroninės užrašų knygelės; elektroniniai kišeniniai vertimo aparatai; elektroniniai leidiniai (parsisiunčiamieji); elektroniniai rašikliai (rodymo įtaisai); elektroninių signalų siųstuvai; elektros akumuliatoriai; elektros akumuliatoriai (transporto priemonėms); elektros akumuliatorių grotelės; elektros baterijų įkrovimo įtaisai; elektros grandinės jungikliai; elektros grandinės pertraukikliai; elektros instaliacijos loveliai; elektros išlydžio vamzdeliai (išskyrus naudojamus apšvietimui); elektros izoliaciniai vamzdeliai; elektros įvadų dangteliai; elektros jungikliai; elektros kabeliai; elektros kabelių apvalkalai; elektros kabelių jungiamosios movos; elektros kabelių sujungimo movos; elektros kolektoriai; elektros laidai; elektros laidų identifikavimo apvalkalai; elektros laidų identifikavimo siūlai; elektros linijų medžiagos (laidai, kabeliai); elektros linijų sujungikliai; elektros ričių karkasai; elektros ričių laikikliai; elementariųjų dalelių greitintuvai; epidiaskopai; ergometrai; faksimiliniai aparatai; fermentacijos aparatai (laboratoriniai aparatai); filmavimo ir fotografavimo aparatų trikojai; filtrai (fotografija); fizikos aparatai ir prietaisai; fluorescenciniai ekranai; fotoaparatai; fotoaparatų stovai; fotoelementai; fotografijos aparatų užraktų paleidimo įtaisai; fotografijos laboratorijos; fotografijos laboratorijų lempos; fotografijų pastovai; fotografiniai vaizdo ieškikliai; fotografinių plokštelių kasetės; fotometrai; fotonuotraukų džiovintuvai; fotoskaidrių centravimo aparatai; fototelegrafijos aparatai; frankavimo tikrinimo prietaisai; gaisriniai siurbliai; gaisrinės kopėčios; gaisrinės mašinos; gaisrinės valtys; gaisrinės žarnos; gaisriniai užtiesalai; gaisrinių žarnų purkštai; gaisro signalizatoriai; gaisrų gesinimo smūginiai įtaisai; gaivinimo manekenai (mokomosios priemonės); galenito kristalai (detektoriai); galvaninės baterijos; galvaniniai elementai; galvanometrai; galvučių valymo juostos (rašymas); gamybos operacijų tolinio valdymo elektros įranga; garo katilų valdymo ir reguliavimo prietaisai; garsiakalbiai; garsiakalbių garsintuvai; garsiakalbių korpusai; garsiniai pavojaus signalai; garsintuvai; garso atkūrimo aparatai; garso ir vaizdo imtuvai; garso įrašai; garso įrašymo aparatai; garso įrašymo juostos; garso įrašymo laikmenos; garso įrašų diskai (plokštelės); garso įrašų diskų valymo aparatai; garso lokacijos prietaisai; garso perdavimo aparatai; garso signalizatoriai; gelbėjimo aparatai ir įrenginiai; gelbėjimo diržai; gelbėjimo liemenės; gelbėjimo plaustai; gelbėjimo plūdurai; gelbėjimo tinklai; geležinkelio ešmų tolinio valdymo elektrodinaminiai aparatai; geležinkelių eismo saugumo įrenginiai; geodezijos aparatai ir prietaisai; geodezijos prietaisai; gesintuvai; gylio matavimo aparatai ir mašinos; gylio matavimo lynai; gylio matavimo svambalai; gyvsidabriniai gulsčiukai; glaustiniai (kontaktiniai) lęšiai; glaustinių (kontaktinių) lęšių dėklai; glaustinių lęšių dėklai; globalinės padėties nustatymo sistemos (GPS) aparatai; gnybtai (elektra); gradiento indikatoriai; graduoti stikliniai indai; gramofono plokštelių valymo aparatai; greičio davikliai; greičio indikatoriai; greičio matavimo aparatai (fotografija); grotuvai; grotuvų adatos; gulsčiukai; heliografai; hidrolokatoriai; hidrometrai; higrometrai; hologramos; induktoriai (elektra); inkarai (elektra); inklinometrai; integrinės grandinės; inverteriai (elektra); išdirbtų odų stormačiai; izoliuota varinė viela; įrašytos kompiuterių programos; įrašytos kompiuterių valdymo programos; įrašų leistuvų adapteriai; įrašų leistuvų adatų keitimo aparatai; įrašų leistuvų greičio reguliatoriai; įspėjamieji švilpukai; įtampos dalytuvai (elektra); įtampos reguliatoriai (transporto priemonėms); jonizatoriai (išskyrus oro ar vandens); jungiamosios dėžutės (elektra); jungtys (elektra); juostiniai įrašymo aparatai; jūriniai gylio matuokliai; jūriniai kompasai; jūriniai signalizavimo aparatai; kalibrai (matavimo įrankiai); kalibravimo žiedai; kanalai (elektra); kapiliariniai vamzdeliai; kasetiniai (garsajuosčių ir vaizdajuosčių) leistuvai; katodai; katodiniai įrenginiai nuo korozijos; kelių pagalvėlės (darbininkams); kepurių snapeliai nuo akinimo; kiaušinių tikrinimo prietaisai (ovoskopai); kibirkščių gesintuvai; kiekio indikatoriai; kino filmai (eksponuoti); kino filmų montavimo aparatai; kino filmų montavimo įrenginiai;

kino filmų montavimo prietaisai; kino juostos (eksponuotos); kino kameros; kišeniniai skaičiuotuvai (kalkuliatoriai); kištukai, lizdai ir kitokie kontaktai (elektros jungtys); klinometrai; koduotos magnetinės identifikavimo apyrankės; koduotosios magnetinės kortos; kompaktiniai diskai (audio- ir video-); kompaktiniai diskai (pastovioji atmintis); kompaktinių diskų leistuvai; komparatoriai; kompasai (matavimo prietaisai); kompiuteriai; kompiuterinių žaidimų programinė įranga; kompiuterių atminties įrenginiai; kompiuterių išoriniai įrenginiai; kompiuterių klaviatūros; kompiuterių programinė įranga (įrašyta); kompiuterių programos (parsisiunčiamoji programinė įranga); kompiuterių spausdintuvai; komutacijos įrenginiai (duomenų dorojimo įrenginiai); komutacinės lentos; komutatoriai; kondensatoriai; kontroliniai skydai (elektra); kopijavimo aparatai (fotografiniai, elektrostatiniai, terminiai); korekciniai lęšiai (optika); kosmografijos prietaisai; krypties kompasai; kūgio formos įspėjamieji kelio ženklai; kvėpavimo aparatai (išskyrus dirbtinio kvėpavimo); laboratorinės centrifugos; laboratorinės krosnelės; laboratorinės krosnys; laboratoriniai padėklai; lagai (matavimo prietaisai); laidų jungtys (elektra); laikmačiai (laiko apskaitos prietaisai); laiko registravimo prietaisai; laisvų rankų įrangos rinkiniai telefonams; laiškų svarstyklės; laktodensimetrai; laktometrai; lankinės elektros lempos (išskyrus naudojamas apšvietimui); lankstieji diskai; lazeriai (ne medicinos reikmėms); liniuotės (matavimo įrankiai); lituotojų šalmai; lizdai, kištukai ir kitokie kontaktai (elektros jungtys); lydieji saugikliai; lydusis laidas; lustai (integrinės grandinės); magnetai; magnetinės identifikavimo kortelės; magnetinės juostos; magnetinės vielos; magnetiniai kodavimo aparatai; magnetiniai kodavimo įrenginiai; magnetinių juostų išmagnetinimo įrenginiai; magnetinių juostų įrenginiai (kompiuteriams); manometrai; matai; matavimo šaukštai; matematiniai prietaisai; matininkų grandinės; matininkų nivelyrai; matlankiai (matavimo prietaisai); matuokliai; matuokliai (geodezijos prietaisai); mechaniniai ženklai; medžiagų bandymo prietaisai ir mašinos; megafonai; mėgintuvėliai; menzulos (geodezijos prietaisai); metalo ieškikliai (pramonės ar karinėms reikmėms); metalų lydinių viela (saugiklių viela); meteorologiniai balionai; meteorologiniai prietaisai; metrai (matavimo įrankiai); metronomai; mikrofonai; mikrometrai; mikrometriniai matavimo prietaisai; mikroprocesoriai; mikroskopai; mikroskopų objektinių stiklų dėklai; mikrotomai; mirksekliai (signaliniai žibintai); mobilieji telefonai; mobiliųjų telefonų dirželiai; modemai; monetiniai muzikos automatai (automatiniai grotuvai); monetiniai televizorių mechanizmai; monitoriai (kompiuterių įrenginiai); monitoriai (kompiuterių programos); monokliai; monoklių rėmai; nardytojų ausų kamščiai; nardytojų pirštinės; narų ir plaukikų nosies spaustukai; narų kaukės; narų kostiumai; navigacijos aparatai ir prietaisai; navigacijos prietaisai; navigacinė palydovų aparatūra; negatyvinių plokštelių kasetės (fotografija); neoninės lempos (reklama); neperšaunamosios liemenės; nešiojamieji laikmenų leistuvai; nešiojamieji radijo aparatai; nešiojamieji šviesos atšvaitai (nuo eismo avarijų); netikrų monetų ieškikliai; niveliavimo matuokliai (geodezijos prietaisai); nivelyriniai prietaisai; nonijai; nuolydžio indikatoriai; nuotraukų blizgintuvai; nuvažiuoto kelio skaitikliai (transporto priemonėms); objektyvai (lęšiai) (optika); objektyvų gaubteliai; oktantai; okuliarai; ommetrai; optikos prekės; optinės duomenų laikmenos; optinės lempos; optiniai diskai; optiniai kondensoriai; optiniai lęšiai; optiniai pluoštai (šviesolaidžiai); optiniai ženklų skaitytuvai; optiniai žibintai; optinis stiklas; optinių prietaisų mikrometriniai sraigtai; optinių ženklų skaitymo įrenginiai; oro analizės aparatai; oro filtravimo respiratoriai; oscilografai; ozonatoriai; padirbtų (netikrų) monetų tikrintuvai; parsisiunčiamieji mobiliųjų telefonų skambučių tonai; parsisiunčiamosios muzikos rinkmenos; parsisiunčiamosios vaizdo rinkmenos; pašarų analizės aparatai; pašto spaudų tikrintuvai; pelės (duomenų dorojimo įrenginiai); pelės padėkliukai; pensnė; Petri lėkštelės; pensnė dėklai; pensnė grandinėlės; pensnė raišteliai; pensnė rėmeliai; perfokortų įrenginiai (įstaigoms); periskopai; perprogramuojamos plokštės (mikrograndynų (mikroschemų) plokštės); pinigų išdavimo automatai (bankomatai); pinigų skaičiuotuvai ir rūšiuotuvai; pipetės; pirometrai; pirštinės nuo rentgeno spinduliuotės (gamyboje); Pito vamzdeliai; planimetrai; plėvelių pjaustymo įtaisai; plovimo vonelės (fotografija); pluoštiniai optiniai kabeliai; poliarimetrai; povandeninio plaukiojimo kvėpavimo aparatai; pranešimų gavikliai; priešgaisrinės purkštuvų sistemos; prietaisai su okuliarais; prizmės (optika); procesoriai (centriniai dorojimo įrenginiai); projekciniai aparatai; projekciniai ekranai; projekciniai skaidrių aparatai; projekciniai žibintai; projektoriai; puošybiniai magnetai; puslaidininkiai; puslaidininkių ruošiniai (integrinėms grandinėms); radarai (radiolokatoriai); radijo antenų stiebai; radijo aparatai; radijo ausinės; radijo siųstuvai (telekomunikacijos); radiologijos aparatai (pramonės reikmėms); radiologijos ekranai (pramonės reikmėms); radiotelefono aparatai; radiotelegrafo aparatai; raitelių šalmai; refraktometrai; refraktoriai; rentgeno aparatai (ne medicinos reikmėms); rentgeno filmai (eksponuoti); rentgeno spindulių švitinimo aparatai ir įrenginiai (išskyrus naudojamus medicinoje); rentgeno vamzdeliai (ne medicinos reikmėms); rentgenogramos (ne medicinos reikmėms); reostatai; respiratoriai (ne dirbtinio kvėpavimo); respiratorių filtrai; respiratorių kaukės (ne dirbtinio kvėpavimo); retortos; retortų stovai; ribotuvai (elektra); riešų atramos darbui su kompiuteriais; ritės (fotografija); rūko signalai (nesprogūs); sacharimetrai; saugos diržai (išskyrus transporto priemonių sėdynių ir sportinės įrangos); saugos tinklai (nuo nelaimingų atsitikimų); saulės akiniai; saulės baterijos; sąsajos įrenginiai (kompiuteriams); sąskaitų (faktūrų) išrašymo mašinos; scenos apšvietimo reguliatoriai; sekstantai; sferometrai; signaliniai plūdurai; signaliniai skambučiai; signaliniai švilpukai; signaliniai žibintai;

signalizacijos įrenginiai nuo vagysčių; sirenos; siūlų skaitikliai; siuvėjų matai; siųstuvai - imtuvai; siųstuvai (telekomunikacijos); skaičiavimo diskai; skaičiavimo liniuotės; skaidrės (fotografija); skaidrių rėmeliai; skaitikliai; skaitytuvai; skaitytuvai (duomenų dorojimo įrenginiai); skaitmeninių nuotraukų rėmeliai; skambučiai (įspėjamieji prietaisai); skambučių mygtukai; skirstomieji pultai (elektra); skirstomosios dėžutės (elektra); skirstomosios lentos (elektra); skirstomosios spintos (elektra); skydeliai nuo akinimo; skleistuvai (duomenų dorojimo įrenginiai); skreitiniai kompiuteriai; skreitinių kompiuterių įmautės; skreitinių kompiuterių krepšiai; slankmačiai; slėgio indikatoriai; slėgio matavimo aparatai; slėgio matuokliai; slėgį rodantys ventilių kamštukai; smėlio laikrodžiai; smėlio laikrodžiai (iki 5 minučių); spausdintinės grandinės; spausdintinės plokštės; specialieji fotografijos aparatų ir fotografijos reikmenų dėklai; specialieji laboratorijų baldai; spektrografijos aparatai; spektroskopai; spiritiniai gulsčiukai; sriegiklių laikiklių ilgintuvai; srovės lygintuvai; stebėjimo prietaisai; stereoskopai; stereoskopiniai aparatai; stiklas, padengtas elektros laidininku; stikliniai matavimo indai; stiprinimo lempos; stiprinimo vamzdžiai; stiprintuvai; stroboskopai; sūkių skaitikliai; sulfitometrai; sumavimo mašinos; svambalų gijos; svambalų svareliai; svarsčiai; svarstyklės; svarstyklės (rankiniai svertuvai); svėrimo mašinos; svertuvai (rankiniai); svertuvai (svirtinės svarstyklės); šablonai (matavimo įrankiai); šaunamųjų ginklų teleskopiniai taikikliai; šilumos reguliavimo aparatai; šunų švilpukai; šviečiančiosios elektroninės rodyklės; šviečiantys plūdurai; šviesoforai (signalizavimo prietaisai); šviesolaidžiai (optiniai pluoštai); šviesoraščio aparatai; šviesos diodai (LED); švytintys ar mechaniniai kelio ženklai; švytintys ar mechaniniai signaliniai skydai; švytintys ar mechaniniai ženklai; švytintys ženklai; tachometrai; taksi skaitikliai; tankiamačiai; telefoniniai atsakikliai; telefono aparatai; telefono laidai; telefono mikrofonai; telefono rageliai; telegrafai (aparatai); telegrafo laidai; telemetrai; teleskopai; teleskopiniai šaunamųjų ginklų taikikliai; teletaipai; televizijos aparatai; televiziniai sufleravimo ekranai; temperatūros indikatoriai; temperatūros indikatorinės juostelės (ne medicinos reikmėms); teodolitai; termoelektroninės lempos; termoelektroniniai vamzdeliai; termometrai (išskyrus medicininius); termostatai; termostatai (transporto priemonėms); tigliai (tauriesiems metalams) (laboratorija); tigliai (laboratorija); tikslieji matavimo prietaisai; tiksliosios svarstyklės; tiltinės svarstyklės; tolimačiai; toliniai (distanciniai) atjungikliai; tolinio valdymo aparatai; totalizatoriai; transformatoriai (elektra); transporto priemonių gedimo įspėjamieji trikampiai; transporto priemonių greičio tikrinimo aparatai; transporto priemonių kilometrų registratoriai; transporto priemonių navigacinė aparatūra (borto kompiuteriai); transporto priemonių padangų mažo slėgio automatiniai indikatoriai; transporto priemonių radijo aparatai; transporto priemonių vairavimo ir tikrinimo treniruokliai; tranzistoriai (elektronika); triodai; ugnies gesinimo aparatai; ultravioletinių spindulių filtrai (fotografijai); urinometrai; užraktai (fotografija); užraktų paleidimo prietaisai (fotografija); užrašų kompiuteriai; vaizdajuostės (videojuostos); vaizdinių (video-) žaidimų kasetės; vaizdo (video-) ekranai; vaizdo magnetofonai; vakuumo matuokliai; vandens lygio indikatoriai; vandens paieškų virgulės; variklių paleidimo kabeliai; variometrai; veidrodžiai (kontrolės darbui); veidrodžiai (optika); vėjamačiai; vėjarodžiai; videokameros; videokasetės; videotelefonai; viela iš metalo lydinių (saugiklių viela); viskozimetrai (klampomačiai); voltmetrai; zumeriai (zurzalai); žaibolaidžių iškrovikliai; žaibolaidžių laidininkai; žaibolaidžių laidininkai (strypai); žalių odų storio matavimo aparatai; žeminimo transformatoriai (elektra); žetoninių aparatų mechanizmai; žingsnių skaitikliai (žingsniamačiai); žiūronai; žymėjimo plūdurai; žymekliai (stalių įrankiai).

---

(111) **68539**
(151) 2014 03 25
(210) 2013 0688
(220) 2013 04 26
(181) 2023 04 26
(732) UAB „LEDIGMA“, Saulėtekio al. 10, LT-10223 Vilnius, LT
(740) Agnė Razgūnienė, Stuokos Gucevičiaus g. 1, LT-01001, Vilnius, LT
(540)



(531) 24.9, 26.3, 26.5, 29.1
(591) tamsiai geltona, mėlyna, žalia, raudona, balta, tamsiai mėlyna, juoda.
(511)
11 apšvietimo prietaisai ir įrenginiai; pakabinamieji šviestuvai; lempos, elektros lempos; šviestuvai; šviesos sklaidytuvai.
42 moksliniai tyrimai; konsultacijos dėl energijos taupymo; kalibravimas (matavimai).

---

(111) **68540**
(151) 2014 03 25
(210) 2013 0691
(220) 2013 04 26
(181) 2023 04 26
(732) ADVOKATAS OLEG DROBITKO, Bijūnų g. 8, LT-91204 Klaipėda, LT
(540)



(531) 24.1, 26.3, 29.1
(591) mėlyna, tamsiai rožinė, balta.
(511)
45 juridinės paslaugos.

---

(111) **68541**
(151) 2014 03 25
(210) 2013 0699
(220) 2013 04 30
(181) 2023 04 30
(732) UAB „VALIUS“, Pranciškonų g. 4A-10, LT-01001 Vilnius, LT
(540)

ŠEŠI NULIAI - MILIJONAS

(511)
41 švietimas; mokymas; pramogos; sportinė ir kultūrinė veikla; abonementinės bibliotekos; akademijos (mokymas); asmeninių trenerių paslaugos (kūno rengybos treniruotės); atrakcionų parkai; bilietų agentūrų paslaugos (pramogos); cirkai; dekoracijų nuoma; diskotekų paslaugos; diskotekų vedėjų paslaugos; egzaminavimas; elektroninė darbalaukinė leidyba; elektroninių knygų ir žurnalų tiesioginis publikavimas; elektroninių publikacijų tiesioginis pateikimas per kompiuterių tinklą (ne parsisiunčiamųjų); estrados artistų paslaugos; filmų kūrimas (išskyrus reklaminius); fizinis lavinimas; fotografavimas; fotoreportažų rengimas; gamybinė praktika (parodomoji); garso aparatūros nuoma; garso įrašų montavimas; garso įrašų nuoma; gestų kalbos vertimas; gimnastikos mokymas; gyvūnų dresavimas; golfo paslaugos; grožio konkursų rengimas; informacija apie poilsio ir pramogų renginius; instruktavimas; internatinės mokyklos; įrašų studijų paslaugos; kaligrafijos paslaugos; karaokės paslaugų parūpinimas; kasetinių vaizdo magnetofonų nuoma; kilnojamosios bibliotekos; kinematografijos reikmenų ir kino projektorių nuoma; kino filmų demonstravimas; kino filmų nuoma; kino juostų nuoma; kino studijos; klubų paslaugos (pramogos ar švietimas); knygų leidyba; kolokviumų rengimas ir vedimas; koncertų rengimas ir vedimas; konferencijų rengimas ir vedimas; kongresų rengimas ir vedimas; kultūros ar mokomųjų parodų rengimas; kūno rengybos treniruočių vedimas; lošimai; lošimo namų (kazino) paslaugos; loterijų rengimas; madų šou rengimas (pramogų reikmėms); mikrofilmavimas; miuzikholai; modelių parinkimas dailininkams; mokyklų paslaugos (švietimas); mokymas (mažos grupės ar vieno asmens); muziejų aprūpinimas eksponavimo reikmenimis; muzikos komponavimo paslaugos; muzikos kūrimas; naktiniai klubai; ne reklaminių tekstų rašymas; neakivaizdinis mokymas; orkestrų paslaugos; pasilinksminimai; pobūvių rengimas; poilsio ir pramogų vietų paslaugos; poilsio stovyklų paslaugos (pramoginių); povandeninio plaukiojimo reikmenų nuoma; praktinis mokymas (parodomasis); pramoginių ar mokomųjų konkursų rengimas; pramoginių rodinių (šou) kūrimas; pramoginių rodinių (šou) rengimas; pramogų informacija; pramogų paviljonų paslaugos; profesijos pasirinkimo konsultacijos; profesinis mokymas ir rengimas; profesinis perkvalifikavimas; radijo ir televizijos imtuvų nuoma; radijo ir televizijos programų kūrimas; radijo pramoginės laidos; religinis švietimas; reporterių paslaugos; scenaristų paslaugos; seminarų rengimas ir vedimas; simpoziumų rengimas ir vedimas; sporto aikščių nuoma; sporto įrenginių nuoma (išskyrus transporto priemones); sporto renginių rengimas; sporto stovyklų paslaugos; sporto varžybų tvarkaraščių sudarymas; sporto varžybų rengimas; stadionų įrenginių nuoma; subtitravimas; sveikatos klubų paslaugos (sveikatinimas ir kūno rengybos treniruotės); šokių vakarų rengimas; švietimo informacija; švietimo paslaugos; teatro dekoracijų nuoma; teatro spektakliai; tekstų maketavimo paslaugos (ne reklaminių tekstų); tekstų skelbimas (išskyrus reklaminius); televizijos ar teatro studijų apšvietimo priemonių nuoma; televizijos ir radijo imtuvų nuoma; televizijos ir radijo programų rengimas; televizijos pramoginės laidos; teniso kortų nuoma; tiesioginių laidų rengimas; ugdomasis vadovavimas (mokymas); vaikų darželiai; vaizdajuosčių (videokasečių) nuoma; vaizdajuosčių įrašymas; vaizdajuosčių redagavimas; vaizdo filmų demonstravimas; vertėjų žodžiu paslaugos; vertimai; videofilmų gamyba; videokamerų nuoma; vietų užsakymas spektakliams; zoologijos sodų paslaugos; žaidimų įrangos nuoma; žaidimų paslaugos, teikiamos tiesiogiai per kompiuterių tinklą; žaislų nuoma.

---

(111) **68542**
(151) 2014 03 25
(210) 2013 0767
(220) 2013 05 09
(181) 2023 05 09
(732) AUSTĖJA LANDSBERGIENĖ, Mileišiškių g. 34-4, LT-10211 Vilnius, LT
(740) Marija Lenkutienė, 6, Patentinių paslaugų centras, UAB, J.Basanavičiaus g. 11/1, LT-03108 Vilnius, LT
(540)



(531) 4.5, 24.1, 29.1
(591) mėlyna, šviesiai ruda, rusva, ruda, balta.
(511)
41 abonementinės bibliotekos; akademijos (mokymas); egzaminavimas; elektroninių knygų ir žurnalų tiesioginis publikavimas; fizinis lavinimas; gimnastikos mokymas; informacija apie poilsio ir pramogų renginius; instruktavimas; internatinės mokyklos; knygų leidyba; kolokviumų, konferencijų rengimas ir vedimas; kultūros ar mokomųjų parodų rengimas; mokyklų paslaugos (švietimas); mokymas (mažos grupės ar vieno asmens); mokymas; neakivaizdinis mokymas; pasilinksminimai; poilsio ir pramogų vietų paslaugos; poilsio stovyklų paslaugos (pramoginių); praktinis mokymas (parodomasis); pramogų ar mokomųjų konkursų rengimas; pramogos; pramogų informacija; profesijos pasirinkimo konsultacijos; profesinis mokymas ir rengimas; religinis švietimas; seminarų rengimas ir vedimas; sporto stovyklų paslaugos; švietimo informacija; švietimo paslaugos; ugdomasis vadovavimas (mokymas); vaikų darželiai; žaidimų paslaugos, teikiamos tiesiogiai per kompiuterių tinklą.

(111) **68543**
(151) 2014 03 25
(210) 2013 0782
(220) 2013 05 13
(181) 2023 05 13
(732) UAB „ELECTRONIC TRADE“, Savanorių pr. 136, LT-44148 Kaunas, LT
(740) Darius Sauliūnas, K. Ladygos g. 1-121, LT-08235, Vilnius, LT
(540)



(531) 19.1, 26.15, 29.1
(591) šviesiai mėlyna, balta, juoda.
(511)
35 reklama; verslo vadyba; verslo tvarkyba; įstaigų veikla; algalapių parengimas; artistų verslo vadyba; biuro mašinų ir įrengimų nuoma; buhalterinė apskaita; dokumentų dauginimas; duomenų paieška kompiuterių rinkmenose (kitiems); ekonominis prognozavimas; fotokopijavimas; fotokopijavimo mašinų nuoma; importo ir eksporto agentūros; informacijos rinkimas kompiuterinėse duomenų bazėse; informacijos sisteminimas kompiuterinėse duomenų bazėse; kainų palyginimo paslaugos; komercijos ar pramonės vadybos pagalba; komercinė informacija ir patarimai vartotojams (konsultacijų teikimas); komercinės informacijos agentūros; kompiuterizuotas rinkmenų (bylų) tvarkymas; laikraščių užsakymas (kitiems); madų šou rengimas pardavimo skatinimo reikmėms; maketavimo paslaugos reklamos tikslams; mažmeninė ir didmeninė prekyba farmacijos, veterinarijos ir higienos preparatais bei medicinos reikmenimis; modelių paslaugos (reklamos reikmėms ar pardavimui skatinti); mokesčių apskaičiavimas; mugių rengimas (komercijos ar reklamos reikmėms); naujienų apžvalgų paslaugos; nuomonių tyrimas; pardavimas aukcione; parduotuvių vitrinų puošimas (tvarkymas); parodų rengimas komercijos ar reklamos reikmėms; paslaugų nuoma (verslo pagalba); pavyzdžių platinimas; perrašinėjimas; personalo komplektavimas; personalo vadybos konsultacijos; prekių pardavimo skatinimas (kitiems); prekių pateikimas žiniasklaidoje pardavimo reikmėms;

prekių rodymas; prekių užsakymų administracinis tvarkymas; psichologinis testavimas personalo parinkimo reikmėms; radijo reklama; reklama paštu; reklaminės medžiagos nuoma; reklaminės medžiagos tobulinimas; reklaminių filmų gamyba; reklaminių skelbimų platinimas; reklaminių skilčių rengimas; reklaminių tekstų rašymas; reklaminių tekstų skelbimas; reklamos agentūros; reklamos laiko nuoma žiniasklaidoje; reklamos pristatymas paštu; reklamos vietų nuoma; rėmėjų paieška; rinkodara; rinkos nagrinėjimas; rinkotyra; samdos agentūros; savikainos analizė; sąskaitų būklės apyskaitų sudarymas; sąskaitų-faktūrų išrašymas; sekretoriavimas; skelbimų klijavimas; smulkių prekių pardavimo automatų nuoma; spausdinimas (mašinėle); statistinių duomenų rinkimas; stenografavimas; tekstų dorojimas; telefoniniai atsakymai (kai abonentas nepasiekiamas); telekomunikacinių paslaugų užsakymas (kitiems); telerinkodaros paslaugos; televizijos reklama; tiekimo paslaugos kitiems (prekių ir paslaugų pirkimas kitiems verslams); trečiųjų asmenų prekių ir paslaugų licencijavimo komercinis administravimas; verslo informacija; verslo nagrinėjimas; verslo operacijų įvertinimas; verslo organizavimo konsultacijos; verslo patikrinimai; verslo perkėlimo paslaugos; verslo specialistų konsultacijos; verslo tyrimai; verslo vadyba (sportininkams); verslo vadybos ir organizavimo konsultacijos; verslo vadybos konsultacijos; verslo vadybos pagalba; verslo vadybos patarėjų paslaugos; viešas reklamavimas; viešasis elektroninis reklamavimas kompiuterių tinkle; viešbučių verslo vadyba; verslo auditas; verslo efektyvumo (veiksmingumo) specialistų paslaugos; visuomenės informavimas.

---

(111) **68544**
(151) 2014 03 25
(210) 2013 0799
(220) 2013 05 15
(181) 2023 05 15
(732) IĮ LOGITEMA, Šilutės pl. 51-4, LT-91001 Klaipėda, LT
(540)



(531) 1.15, 26.13, 27.5, 29.1
(591) balta, juoda, mėlyna, šviesiai mėlyna.
(511)
16 popierius, kartonas ir jų gaminiai, nepriskirti prie kitų klasių; spaudiniai; įrišimo medžiagos; fotonuotraukos; mokomoji medžiaga ir vaizdinės priemonės (išskyrus aparatūrą); šriftas (poligrafija); klišės (poligrafija).

---

(111) **68545**
(151) 2014 03 25
(210) 2013 0856
(220) 2013 05 23
(181) 2023 05 23
(732) UAB „VISETAS“, Maironio g. 28, LT-44249 Kaunas, LT
(740) Nijolė Nemcevičienė, 19, Nijolės Nemcevičienės patentinių paslaugų firma, Laisvės al. 101A - 105, LT-44291 Kaunas, LT
(540)

visetas

(531) 27.5, 29.1
(591) balta, raudona.
(511)
35 reklama; mugių rengimas (komercijos ar reklamos reikmėms); parodų rengimas (komercijos ar reklamos reikmėms); personalo komplektavimas; reklaminių skelbimų platinimas; reklaminių skilčių rengimas; reklaminių tekstų rašymas; reklaminių tekstų skelbimas; reklamos agentūros; reklamos pristatymas paštu; reklamos vietų nuoma; rinkos nagrinėjimas; rinkotyra.

---

(111) **68546**
(151) 2014 03 25
(210) 2013 0861
(220) 2013 05 24
(181) 2023 05 24
(732) UAB „AGROCHEMA“, Jonalaukio k., LT-55296 Ruklos sen., Jonavos r., LT

(540)

LYDERIS®
Mg+NS

(531) 24.13, 24.17, 25.1, 26.4, 29.1
(591) juoda, geltona.
(511)
1 chemijos produktai, naudojami pramonėje, mokslo reikmėms, fotografijoje, žemės ūkyje, sodininkystėje ir miškininkystėje; neapdirbtos sintetinės dervos ir plastikai; trąšos; ugnies gesinimo mišiniai; metalų grūdinimo ir litavimo preparatai; maisto produktų konservavimo cheminės medžiagos; rauginės medžiagos; klijai pramonės reikmėms.

---

(111) **68547**
(151) 2014 03 25
(210) 2013 0862
(220) 2013 05 24
(181) 2023 05 24
(732) INTERMODE BALTIC, UAB, Laimės g. 14A, Didvyrių k., LT-54125 Kauno m. sav., LT
(740) Aldona Pacevičienė, 21, A.Mickevičiaus g. 29-6, LT-44245 Kaunas, LT
(540)

IN BOUTIQUE

(531) 7.1, 7.5, 29.1
(591) pilka, balta.
(511)
35 reklama; verslo vadyba; verslo tvarkyba; įstaigų veikla; algalapių parengimas; artistų verslo vadyba; biuro mašinų ir įrengimų nuoma; buhalterinė apskaita; dokumentų dauginimas; duomenų paieška kompiuterių rinkmenose (kitiems); ekonominis prognozavimas; fotokopijavimas; fotokopijavimo mašinų nuoma; importo ir eksporto agentūros; informacijos rinkimas kompiuterinėse duomenų bazėse; informacijos sisteminimas kompiuterinėse duomenų bazėse; kainų palyginimo paslaugos; komercijos ar pramonės vadybos pagalba; komercinė informacija ir patarimai vartotojams (konsultacijų teikimas); komercinės informacijos agentūros; kompiuterizuotas rinkmenų (bylų) tvarkymas; laikraščių užsakymas (kitiems); madų šou rengimas pardavimo skatinimo reikmėms; maketavimo paslaugos reklamos tikslams; mažmeninė ir didmeninė prekyba farmacijos, veterinarijos ir higienos preparatais bei medicinos reikmenimis; modelių paslaugos (reklamos reikmėms ar pardavimui skatinti); mokesčių apskaičiavimas; mugių rengimas (komercijos ar reklamos reikmėms); naujienų apžvalgų paslaugos; nuomonių tyrimas; pardavimas aukcione; parduotuvių vitrinų puošimas (tvarkymas); parodų rengimas komercijos ar reklamos reikmėms; paslaugų nuoma (verslo pagalba); pavyzdžių platinimas; perrašinėjimas; personalo komplektavimas; personalo vadybos konsultacijos; prekių pardavimo skatinimas (kitiems); prekių pateikimas žiniasklaidoje pardavimo reikmėms; prekių rodymas; prekių užsakymų administracinis tvarkymas; psichologinis testavimas personalo parinkimo reikmėms; radijo reklama; reklama paštu; reklaminės medžiagos nuoma; reklaminės medžiagos tobulinimas; reklaminių filmų gamyba; reklaminių skelbimų platinimas; reklaminių skilčių rengimas; reklaminių tekstų rašymas; reklaminių tekstų skelbimas; reklamos agentūros; reklamos laiko nuoma žiniasklaidoje; reklamos pristatymas paštu; reklamos vietų nuoma; rėmėjų paieška; rinkodara; rinkos nagrinėjimas; rinkotyra; samdos agentūros; savikainos analizė; sąskaitų būklės apyskaitų sudarymas; sąskaitų-faktūrų išrašymas; sekretoriavimas; skelbimų klijavimas; smulkių prekių pardavimo automatų nuoma; spausdinimas (mašinėle); statistinių duomenų rinkimas; stenografavimas; tekstų dorojimas; telefoniniai atsakymai (kai abonentas nepasiekiamas); telekomunikacinių paslaugų užsakymas (kitiems); telerinkodaros paslaugos; televizijos reklama; tiekimo paslaugos kitiems (prekių ir paslaugų pirkimas kitiems verslams); trečiųjų asmenų prekių ir paslaugų licencijavimo komercinis administravimas; verslo informacija; verslo nagrinėjimas; verslo operacijų įvertinimas; verslo organizavimo konsultacijos; verslo patikrinimai; verslo perkėlimo paslaugos; verslo specialistų konsultacijos; verslo tyrimai; verslo vadyba (sportininkams); verslo

vadybos ir organizavimo konsultacijos; verslo vadybos konsultacijos; verslo vadybos pagalba; verslo vadybos patarėjų paslaugos; viešas reklamavimas; viešasis elektroninis reklamavimas kompiuterių tinkle; viešbučių verslo vadyba; verslo auditas; verslo efektyvumo (veiksmingumo) specialistų paslaugos; visuomenės informavimas.

---

(111) **68548**
(151) 2014 03 25
(210) 2013 0863
(220) 2013 05 24
(181) 2023 05 24
(732) MAXIMA GROUP, UAB, Kirtimų g. 47, LT-02244 Vilnius, LT
(740) Reda Žabolienė, 7, Advokatės Redos Žabolienės kontora METIDA, Verslo centras VERTAS, Gynėjų g. 16, LT-01109 Vilnius, LT
(540)

ALDIK

(511)

35 reklama, rinkodaros paslaugos ir prekių pardavimo skatinimas (kitiems); prekių pardavimo skatinimo (klientų pritraukimo) ir lojalumo programų kūrimas, įgyvendinimas, administravimas ir priežiūra; verslo vadyba; verslo tvarkyba; įstaigų veikla; trečiųjų asmenų prekių ir paslaugų komercinis administravimas; informacijos, būtent susijusios su vartotojų produktais, patarimais vartotojams ir paslaugomis vartotojams, teikimas internetu; importo ir eksporto agentūros; prekių užsakymų administracinis tvarkymas; tarpininkavimas sudarant paslaugų teikimo sutartis tretiesiems asmenims ir jų sudarymas; maisto, svaigiųjų ir gaiviųjų gėrimų, gėrimų gaminimo preparatų, chemijos produktų, naudojamų fotografijoje, žemės ūkyje, sodininkystėje ir miškininkystėje, trąšų, ugnies gesinimo mišinių, maisto produktų konservavimo cheminių medžiagų, dažų, politūrų, lakų, antikorozinių medžiagų ir medieną nuo irimo saugančių medžiagų, dažymo medžiagų, beicų, metalo folijos ir miltelių dažytojams, dekoratoriams, spaustuvininkams ir dailininkams, balinimo preparatų ir kitų skalbimo medžiagų, valymo, poliravimo, šveitimo ir švitrinamojo apdirbimo preparatų, muilo, parfumerijos, eterinių aliejų, kosmetikos, plaukų losjonų, dantų miltelių ir pastų, techninių aliejų, riebalų ir tepalų, dulkių sugeriamųjų, drėkinamųjų ir rišamųjų mišinių, apšvietimo medžiagų, apšvietimo žvakių ir dagčių, farmacijos ir veterinarijos preparatų, vitaminų preparatų ir maisto papildų, higienos preparatų medicinos reikmėms, dietinių produktų (medicinos reikmėms), kūdikių maisto, pleistrų, tvarsliavos, dantų plombavimo ir dantų išlajų gamybos medžiagų, dezinfekavimo preparatų, kenkėjų naikinimo preparatų, fungicidų, herbicidų, metalinių statybinių medžiagų, neelektrinių metalinių lynų ir vielos, smulkių geležies dirbinių ir smulkių metalinių detalių, metalinių vamzdžių, seifų, ne brangiųjų metalų gaminių, rankinių įrankių ir padargų, peilių, šaltųjų ginklų, skustuvų, fotografijos, kinematografijos, optinių, svėrimo, matavimo, signalizavimo, tikrinimo (priežiūros), gelbėjimo, mokymo prietaisų ir aparatų, elektros praleidimo, perjungimo, transformavimo, akumuliavimo, reguliavimo ir valdymo aparatų ir prietaisų, garso ar vaizdo įrašymo, perdavimo ar atkūrimo aparatūros, magnetinių duomenų laikmenų, įrašų diskų, skaičiavimo mašinų, duomenų dorojimo įrenginių ir kompiuterių, gesintuvų, ortopedinių gaminių, apšvietimo, šildymo, garų gamybos, valgio virimo, šaldymo, džiovinimo, vėdinimo, vandens tiekimo ir sanitarinių įrenginių, dviračių, gaminių, skirtų automobiliams ir dviračiams, transporto priemonių aksesuarų, dalių ir reikmenų, brangiųjų metalų ir jų lydinių, brangiųjų metalų arba jais padengtų dirbinių, juvelyrinių dirbinių, brangakmenių, laikrodžių ir kitų laikmačių, muzikos instrumentų, popieriaus, kartono ir jų gaminių, spaudinių, fotonuotraukų, raštinės reikmenų, raštinės ir buitinių lipniųjų medžiagų, dailininkų reikmenų, teptukų, rašomųjų mašinėlių ir biuro reikmenų, mokomosios medžiagos ir vaizdinių priemonių, plastikinių pakavimo medžiagų, sandarinimo ir izoliacinių medžiagų, lanksčiųjų vamzdžių, odos ir odos pakaitalų, jų gaminių, lagaminų, kelioninių krepšių, lietaus ir saulės skėčių, lazdų (kriukių), statybinių medžiagų, statybinių standžiųjų vamzdžių, baldų, jų dalių ir reikmenų, interjero detalių ir aksesuarų, namų apyvokos arba virtuvės reikmenų ir indų, šukų ir kempinių, šepečių, šepečių medžiagų, valymo reikmenų, stiklo, porceliano ir keramikos gaminių, lynų, virvių, špagatų, tinklų, palapinių, stoginių, brezento, burių, maišų, tekstilės verpalų ir siūlų, audinių ir tekstilės gaminių, lovatiesių ir staltiesių, drabužių, aprangos, avalynės, galvos apdangalų, siuvimo rinkinių bei siuvimo aksesuarų ir medžiagų, kilimų, demblių, patiesalų, linoleumo ir kitos grindų dangos, sienų apmušalų, žaidimų ir žaislų, gimnastikos ir sporto reikmenų, Kalėdų eglučių papuošalų, sodo reikmenų, žemės ūkio, sodo, miško produktų ir grūdų, gyvų gyvūnų, šviežių vaisių ir daržovių, sėklų, gyvų augalų ir gėlių, pašarų, salyklo, tabako, rūkymo reikmenų, pobūvių reikmenų, šventinių reikmenų, sezoninių reikmenų sukaupimas (išskyrus vežimą) kitiems, teikiantis pirkėjams galimybę patogiai apžiūrėti ir įsigyti tų prekių didmeninėse ir mažmeninėse parduotuvėse, teleparduotuvėse, per užsakymams paštu skirtus katalogus, elektronines priemones, žiniatinklio svetaines ir telekomunikacinių priemonių pagalba.

---

(111) **68549**
(151) 2014 03 25
(210) 2013 0865
(220) 2013 05 27
(181) 2023 05 27
(732) NOVARTIS AG, CH-4002 Basel, CH

(740) Ramunė Garšvienė, 30, Dūkštų g. 28-20, LT-07171 Vilnius, LT

(540)

LUXOR

(511)

9 mikroskopai (oftalmologinei chirurgijai).

10 chirurginiai aparatai (oftalmologinei chirurgijai).

---

(111) **68550**

(151) 2014 03 25

(210) 2013 0866

(220) 2013 05 27

(181) 2023 05 27

(732) NOVARTIS AG, CH-4002 Basel, CH

(740) Ramunė Garšvienė, 30, Dūkštų g. 28-20, LT-07171 Vilnius, LT

(540)

LUMEO

(511)

10 oftalmologiniai medicinos ir chirurginiai aparatai ir instrumentai; lęšiai (intraokuliariniai protezai, įdedami chirurgiškai).

---

(111) **68551**

(151) 2014 03 25

(210) 2013 0868

(220) 2013 05 27

(181) 2023 05 27

(732) MB GADJA, R. Kalantos g. 104-1, LT-52349 Kaunas, LT

(540)



(531) 16.3, 29.1

(591) mėlyna, juoda.

(511)

9 akiniai (optika); akinių dėklai; akinių grandinėlės; akinių įmautės; akinių raišteliai; akinių rėmai; optinis stiklas; skydeliai nuo akinimo; didinamieji stiklai (optika); glaustiniai (kontaktiniai) lęšiai; glaustinių lęšių dėklai; korekciniai lęšiai (optika); mikroskopai; okuliarai; optikos prekės; optiniai lęšiai; videokameros; žiūronai.

44 medicinos paslaugos; žmonių higieninė ir grožio priežiūra; optikų paslaugos.

---

(111) **68552**

(151) 2014 03 25

(210) 2013 0876

(220) 2013 05 27

(181) 2023 05 27

(732) UAB „OLDTAUNAS“, Rūdninkų g. 14, LT-01135 Vilnius, LT

(740) Tatjana Sterlina, 37, UAB „Intels“, Naugarduko g. 32 / 2, LT-03225 Vilnius, LT

(540)



(531) 9.3, 25.1, 26.1, 27.7

(591) juoda, balta, pilka.

(511)

43 maisto ir gėrimų parūpinimo paslaugos; laikinas apgyvendinimas; apgyvendinimo biurai (viešbučiai, pensionai); apšvietimo priemonių nuoma (ne teatrui ar televizijos studijoms); aprūpinimas maistu ir gėrimais; barų paslaugos; geriamojo vandens dalytuvų nuoma; gyvūnų pensionai; kavinės; kavos barai; kėdžių, stalų, staltiesių, stiklo dirbinių nuoma; kilnojamųjų statinių nuoma; laikino būsto parūpinimas; lopšeliai; maisto gaminimo (virimo, kepimo) aparatų nuoma; moteliai; palapinių nuoma; pensionai (apstatyti kambariai ir maitinimas); pensionų rezervavimas; poilsio stovyklaviečių paslaugos; restoranai; savitarnos restoranai; senelių namai; susitikimo patalpų nuoma; trumpa patalpų nuoma; trumpo poilsio stovyklų paslaugos (nuomojamos patalpos); turizmo bazės; užkandinės; valgyklos; viešbučiai; viešbučių rezervavimas.

---

(111) **68553**
(151) 2014 03 25
(210) 2013 0949
(220) 2013 06 03
(181) 2023 06 03
(732) UAB „ŠVYTURYS-UTENOS ALUS“, Pramonės g. 12, LT-28500 Utena, LT
(740) Reda Žabolienė, 7, Advokatės Redos Žabolienės kontora METIDA, Verslo centras VERTAS, Gynėjų g. 16, LT-01109 Vilnius, LT
(540)



(531) 26.1, 26.11, 27.1
(511)

35 reklama; verslo vadyba; verslo tvarkyba; įstaigų veikla; algalapių parengimas; artistų verslo vadyba; biuro mašinų ir įrengimų nuoma; buhalterinė apskaita; dokumentų dauginimas; duomenų paieška kompiuterių rinkmenose (kitiems); ekonominis prognozavimas; fotokopijavimas; fotokopijavimo mašinų nuoma; importo ir eksporto agentūros; informacijos rinkimas kompiuterinėse duomenų bazėse; informacijos sisteminimas kompiuterinėse duomenų bazėse; kainų palyginimo paslaugos; komercijos ar pramonės vadybos pagalba; komercinė informacija ir patarimai vartotojams (konsultacijų teikimas); komercinės informacijos agentūros; kompiuterizuotas rinkmenų (bylų) tvarkymas; laikraščių užsakymas (kitiems); madų šou rengimas pardavimo skatinimo reikmėms; maketavimo paslaugos reklamos tikslams; mažmeninė ir didmeninė prekyba farmacijos, veterinarijos ir higienos preparatais bei medicinos reikmenimis; modelių paslaugos (reklamos reikmėms ar pardavimui skatinti); mokesčių apskaičiavimas; mugių rengimas (komercijos ar reklamos reikmėms); naujienų apžvalgų paslaugos; nuomonių tyrimas; pardavimas aukcione; parduotuvių vitrinų puošimas (tvarkymas); parodų rengimas komercijos ar reklamos reikmėms; paslaugų nuoma (verslo pagalba); pavyzdžių platinimas; perrašinėjimas; personalo komplektavimas; personalo vadybos konsultacijos; prekių pardavimo skatinimas (kitiems); prekių pateikimas žiniasklaidoje pardavimo reikmėms; prekių rodymas; prekių užsakymų administracinis tvarkymas; psichologinis testavimas personalo parinkimo reikmėms; radijo reklama; reklama paštu; reklaminės medžiagos nuoma; reklaminės medžiagos tobulinimas; reklaminių filmų gamyba; reklaminių skelbimų platinimas; reklaminių skilčių rengimas; reklaminių tekstų rašymas; reklaminių tekstų skelbimas; reklamos agentūros; reklamos laiko nuoma žiniasklaidoje; reklamos pristatymas paštu; reklamos vietų nuoma; rėmėjų paieška; rinkodara; rinkos nagrinėjimas; rinkotyra; samdos agentūros; savikainos analizė; sąskaitų būklės apyskaitų sudarymas; sąskaitų-faktūrų išrašymas; sekretoriavimas; skelbimų klijavimas; smulkių prekių pardavimo automatų nuoma; spausdinimas (mašinėle); statistinių duomenų rinkimas; stenografavimas; tekstų dorojimas; telefoniniai atsakymai (kai abonentas nepasiekiamas); telekomunikacinių paslaugų užsakymas (kitiems); telerinkodaros paslaugos; televizijos reklama; tiekimo paslaugos kitiems (prekių ir paslaugų pirkimas kitiems verslams); trečiųjų asmenų prekių ir paslaugų licencijavimo komercinis administravimas; verslo informacija; verslo nagrinėjimas; verslo operacijų įvertinimas; verslo organizavimo konsultacijos; verslo patikrinimai; verslo perkėlimo paslaugos; verslo specialistų konsultacijos; verslo tyrimai; verslo vadyba (sportininkams); verslo vadybos ir organizavimo konsultacijos; verslo vadybos konsultacijos; verslo vadybos pagalba; verslo vadybos patarėjų paslaugos; viešas reklamavimas; viešasis elektroninis reklamavimas kompiuterių tinkle; viešbučių verslo vadyba; verslo auditas; verslo efektyvumo (veiksmingumo) specialistų paslaugos; visuomenės informavimas.

---

(111) **68554**
(151) 2014 03 25
(210) 2013 1017
(220) 2013 06 13
(181) 2023 06 13
(732) EGIDIJUS JUZIKIS, Jurbarko g. 18, LT-60001 Raseiniai, LT
(540)

ASISTENTAI.LT

(511)

41 švietimas; mokymas; pramogos; sportinė ir kultūrinė veikla; abonementinės bibliotekos; akademijos (mokymas); asmeninių trenerių paslaugos (kūno rengybos treniruotės); atrakcionų parkai; bilietų agentūrų paslaugos (pramogos); cirkai; dekoracijų nuoma; diskotekų paslaugos; diskotekų vedėjų paslaugos; egzaminavimas; elektroninė darbalaukinė leidyba; elektroninių knygų ir žurnalų tiesioginis publikavimas; elektroninių publikacijų

tiesioginis pateikimas per kompiuterių tinklą (ne parsisiunčiamųjų); estrados artistų paslaugos; filmų kūrimas (išskyrus reklaminius); fizinis lavinimas; fotografavimas; fotoreportažų rengimas; gamybinė praktika (parodomoji); garso aparatūros nuoma; garso įrašų montavimas; garso įrašų nuoma; gestų kalbos vertimas; gimnastikos mokymas; gyvūnų dresavimas; golfo paslaugos; grožio konkursų rengimas; informacija apie poilsio ir pramogų renginius; instruktavimas; internatinės mokyklos; įrašų studijų paslaugos; kaligrafijos paslaugos; karaokės paslaugų parūpinimas; kasetinių vaizdo magnetofonų nuoma; kilnojamosios bibliotekos; kinematografijos reikmenų ir kino projektorių nuoma; kino filmų demonstravimas; kino filmų nuoma; kino juostų nuoma; kino studijos; klubų paslaugos (pramogos ar švietimas); knygų leidyba; kolokviumų rengimas ir vedimas; koncertų rengimas ir vedimas; konferencijų rengimas ir vedimas; kongresų rengimas ir vedimas; kultūros ar mokomųjų parodų rengimas; kūno rengybos treniruočių vedimas; lošimai; lošimo namų (kazino) paslaugos; loterijų rengimas; madų šou rengimas (pramogų reikmėms); mikrofilmavimas; miuzikholai; modelių parinkimas dailininkams; mokyklų paslaugos (švietimas); mokymas (mažos grupės ar vieno asmens); muziejų aprūpinimas eksponavimo reikmenimis; muzikos komponavimo paslaugos; muzikos kūrimas; naktiniai klubai; ne reklaminių tekstų rašymas; neakivaizdinis mokymas; orkestrų paslaugos; pasilinksminimai; pobūvių rengimas; poilsio ir pramogų vietų paslaugos; poilsio stovyklų paslaugos (pramoginių); povandeninio plaukiojimo reikmenų nuoma; praktinis mokymas (parodomasis); pramoginių ar mokomųjų konkursų rengimas; pramoginių rodinių (šou) kūrimas; pramoginių rodinių (šou) rengimas; pramogų informacija; pramogų paviljonų paslaugos; profesijos pasirinkimo konsultacijos; profesinis mokymas ir rengimas; profesinis perkvalifikavimas; radijo ir televizijos imtuvų nuoma; radijo ir televizijos programų kūrimas; radijo pramoginės laidos; religinis švietimas; reporterių paslaugos; scenaristų paslaugos; seminarų rengimas ir vedimas; simpoziumų rengimas ir vedimas; sporto aikščių nuoma; sporto įrenginių nuoma (išskyrus transporto priemones); sporto renginių rengimas; sporto stovyklų paslaugos; sporto varžybų tvarkaraščių sudarymas; sporto varžybų rengimas; stadionų įrenginių nuoma; subtitravimas; sveikatos klubų paslaugos (sveikatinimas ir kūno rengybos treniruotės); šokių vakarų rengimas; švietimo informacija; švietimo paslaugos; teatro dekoracijų nuoma; teatro spektakliai; tekstų maketavimo paslaugos (ne reklaminių tekstų); tekstų skelbimas (išskyrus reklaminius); televizijos ar teatro studijų apšvietimo priemonių nuoma; televizijos ir radijo imtuvų nuoma; televizijos ir radijo programų rengimas; televizijos pramoginės laidos; teniso kortų nuoma; tiesioginių laidų rengimas; ugdomasis vadovavimas (mokymas); vaikų darželiai; vaizdajuosčių (videokasečių) nuoma; vaizdajuosčių įrašymas; vaizdajuosčių redagavimas; vaizdo filmų demonstravimas; vertėjų žodžiu paslaugos; vertimai; videofilmų gamyba; videokamerų nuoma; vietų užsakymas spektakliams; zoologijos sodų paslaugos; žaidimų įrangos nuoma; žaidimų paslaugos, teikiamos tiesiogiai per kompiuterių tinklą; žaislų nuoma.

---

(111) **68555**
(151) 2014 03 25
(210) 2013 1026
(220) 2013 06 14
(181) 2023 06 14
(732) UAB „VALENTIS“, Molėtų pl. 11, LT-08409 Vilnius, LT
(740) Gediminas Pranevičius, 54, Advokatų kontora VARUL, Konstitucijos pr. 7, LT-09308 Vilnius, LT
(540)

FJORD

(511)
5 žuvų taukai; mitybos papildai; vaistai (medicinos reikmėms).

---

(111) **68556**
(151) 2014 03 25
(210) 2013 1027
(220) 2013 06 14
(181) 2023 06 14
(732) UAB „AGROBONA“, Pilėnų g. 13-17, Akademija, LT-53352 Kauno r. sav., LT
(740) Gediminas Pranevičius, 54, Advokatų kontora VARUL, Konstitucijos pr. 7, LT-09308 Vilnius, LT
(540)



(531) 26.4, 29.1
(591) juoda, žalia, šviesiai žalia.
(511)
1 paviršinio aktyvumo agentai.

---

(111) **68557**
(151) 2014 03 25
(210) 2013 1033
(220) 2013 06 17
(181) 2023 06 17
(732) IRVITA PLANT PROTECTION, a Branch of Celsius Property BV, Pos Cabai Office Park, Unit 13, Curacao, CV
(740) Reda Žabolienė, 7, Advokatės Redos Žabolienės kontora METIDA, Verslo centras VERTAS, Gynėjų g. 16, LT-01109 Vilnius, LT
(540)

GEMINO

(511)
5 pesticidai; fungicidai; insekticidai; herbicidai.

---

(111) **68558**
(151) 2014 03 25
(210) 2013 1054
(220) 2013 06 20
(181) 2023 06 20
(732) UŽDAROJI AKCINĖ BENDROVĖ „KALNAPILIO-TAURO GRUPĖ“, Taikos al. 1, LT-35147 Panevėžys, LT
(740) Gediminas Pranevičius, 54, Advokatų kontora VARUL, Konstitucijos pr. 7, LT-09308 Vilnius, LT
(540)



(531) 1.1, 25.3, 26.15, 29.1
(591) šviesiai žalia, žalia, raudona, balta, juoda.
(511)
41 pramogos.

---

(111) **68559**
(151) 2014 03 25
(210) 2013 1058
(220) 2013 06 20
(181) 2023 06 20
(732) UAB „TEGRA VS“, Kirtimų g. 67, LT-02244 Vilnius, LT
(740) Reda Žabolienė, 7, Advokatės Redos Žabolienės kontora METIDA, Verslo centras VERTAS, Gynėjų g. 16, LT-01109 Vilnius, LT
(540)



(531) 26.2, 27.5
(511)
2 dažai, politūros, lakai; dažymo medžiagos; dažomų paviršių gruntai; dažų gruntai; glazūros (dažai, lakai); emaliai; sidabro emulsijos (pigmentai).
17 glaistas; sandarinimo ir izoliacinės medžiagos; izoliaciniai dažai; izoliaciniai klijai ne kanceliarijos, medicinos ar buities reikmėms; izoliaciniai lakai; akrilinės dervos (pusgaminiai); plyšių sandarikliai; tarpikliai.

---

(111) **68560**
(151) 2014 03 25
(210) 2013 1061
(220) 2013 06 20
(181) 2023 06 20
(732) UAB „TEGRA VS“, Kirtimų g. 67, LT-02244 Vilnius, LT
(740) Reda Žabolienė, 7, Advokatės Redos Žabolienės kontora METIDA, Verslo centras VERTAS, Gynėjų g. 16, LT-01109 Vilnius, LT
(540)



(531) 26.2, 26.11, 27.5

(511)

1 klijai (pramonės reikmėms); apdailos plytelių klijai; silikonai; akrilinės dervos (neapdorotos); klijų šalinimo preparatai; chemijos produktai, naudojami pramonėje.

17 sandarinimo ir izoliacinės medžiagos; izoliacinės lipniosios medžiagos; izoliaciniai dažai; izoliaciniai lakai; akrilinės dervos (pusgaminiai); plyšių sandarikliai; tarpikliai.

---

(111) **68561**

(151) 2014 03 25

(210) 2013 1069

(220) 2013 06 25

(181) 2023 06 25

(732) VIEŠOJI ĮSTAIGA „ŠEDUVOS ŽYDŲ MEMORIALINIS FONDAS“, Jogailos g. 9, LT-01116 Vilnius, LT

(740) Rūta Pumputienė, Advokatų kontora „LAWIN Lideika, Petrauskas, Valiūnas ir partneriai“, Jogailos g. 9/1, LT-01116, Vilnius, LT

(540)



(531) 13.1, 26.2, 29.1

(591) juoda, raudona.

(511)

41 švietimas; mokymas; pramogos; sportinė ir kultūrinė veikla; abonementinės bibliotekos; akademijos (mokymas); asmeninių trenerių paslaugos (kūno rengybos treniruotės); atrakcionų parkai; bilietų agentūrų paslaugos (pramogos); cirkai; dekoracijų nuoma; diskotekų paslaugos; diskotekų vedėjų paslaugos; egzaminavimas; elektroninė darbalaukinė leidyba; elektroninių knygų ir žurnalų tiesioginis publikavimas; elektroninių publikacijų tiesioginis pateikimas per kompiuterių tinklą (ne parsisiunčiamųjų); estrados artistų paslaugos; filmų kūrimas (išskyrus reklaminius); fizinis lavinimas; fotografavimas; fotoreportažų rengimas; gamybinė praktika (parodomoji); garso aparatūros nuoma; garso įrašų montavimas; garso įrašų nuoma; gestų kalbos vertimas; gimnastikos mokymas; gyvūnų dresavimas; golfo paslaugos; grožio konkursų rengimas; informacija apie poilsio ir pramogų renginius; instruktavimas; internatinės mokyklos; įrašų studijų paslaugos; kaligrafijos paslaugos; karaokės paslaugų parūpinimas; kasetinių vaizdo magnetofonų nuoma; kilnojamosios bibliotekos; kinematografijos reikmenų ir kino projektorių nuoma; kino filmų demonstravimas; kino filmų nuoma; kino juostų nuoma; kino studijos; klubų paslaugos (pramogos ar švietimas); knygų leidyba; kolokviumų rengimas ir vedimas; koncertų rengimas ir vedimas; konferencijų rengimas ir vedimas; kongresų rengimas ir vedimas; kultūros ar mokomųjų parodų rengimas; kūno rengybos treniruočių vedimas; lošimai; lošimo namų (kazino) paslaugos; loterijų rengimas; madų šou rengimas (pramogų reikmėms); mikrofilmavimas; miuzikholai; modelių parinkimas dailininkams; mokyklų paslaugos (švietimas); mokymas (mažos grupės ar vieno asmens); muziejų aprūpinimas eksponavimo reikmenimis; muzikos komponavimo paslaugos; muzikos kūrimas; naktiniai klubai; ne reklaminių tekstų rašymas; neakivaizdinis mokymas; orkestrų paslaugos; pasilinksminimai; pobūvių rengimas; poilsio ir pramogų vietų paslaugos; poilsio stovyklų paslaugos (pramoginių); povandeninio plaukiojimo reikmenų nuoma; praktinis mokymas (parodomasis); pramoginių ar mokomųjų konkursų rengimas; pramoginių rodinių (šou) kūrimas; pramoginių rodinių (šou) rengimas; pramogų informacija; pramogų paviljonų paslaugos; profesijos pasirinkimo konsultacijos; profesinis mokymas ir rengimas; profesinis perkvalifikavimas; radijo ir televizijos imtuvų nuoma; radijo ir televizijos programų kūrimas; radijo pramoginės laidos; religinis švietimas; reporterių paslaugos; scenaristų paslaugos; seminarų rengimas ir vedimas; simpoziumų rengimas ir vedimas; sporto aikščių nuoma; sporto įrenginių nuoma (išskyrus transporto priemones); sporto renginių rengimas; sporto stovyklų paslaugos; sporto varžybų tvarkaraščių sudarymas; sporto varžybų rengimas; stadionų įrenginių nuoma; subtitravimas; sveikatos klubų paslaugos (sveikatinimas ir kūno rengybos treniruotės); šokių vakarų rengimas; švietimo informacija; švietimo paslaugos; teatro dekoracijų nuoma; teatro spektakliai; tekstų maketavimo paslaugos (ne reklaminių tekstų); tekstų skelbimas (išskyrus reklaminius); televizijos ar teatro studijų apšvietimo priemonių nuoma; televizijos ir radijo imtuvų nuoma; televizijos ir radijo programų rengimas; televizijos pramoginės laidos; teniso kortų nuoma; tiesioginių laidų rengimas; ugdomasis vadovavimas (mokymas); vaikų darželiai; vaizdajuosčių (videokasečių) nuoma; vaizdajuosčių įrašymas; vaizdajuosčių redagavimas; vaizdo filmų demonstravimas; vertėjų žodžiu paslaugos; vertimai; videofilmų gamyba; videokamerų nuoma; vietų užsakymas spektakliams; zoologijos sodų paslaugos; žaidimų įrangos nuoma; žaidimų paslaugos, teikiamos tiesiogiai per kompiuterių tinklą; žaislų nuoma.

---

(111) **68562**
(151) 2014 03 25
(210) 2013 0700
(220) 2013 04 30
(181) 2023 04 30
(732) JT INTERNATIONAL SA, 1, Rue de la Gabelle, 1211 Ženeva 26, CH
(740) Lina Meškauskienė, 60, Advokatės Meškauskienės kontora, Vytauto g. 12, LT-08118 Vilnius, LT
(540)

SECRET

(511)

34 apdorotas arba neapdorotas tabakas, rūkomasis tabakas, pypkių tabakas, tabakas (rankomis sukamas), kramtomasis tabakas; tabakas, skirtas vartoti dedant jį tarp dantenų ir lūpų; cigaretės, cigarai, cigarilės; rūkymo medžiagos (ne medicinos ar gydymo reikmėms), rūkymo medžiagų ir tabako mišiniai (ne medicinos ar gydymo reikmėms); uostomasis tabakas; rūkymo reikmenys, nepriskirti prie kitų klasių; cigaretinis popierius, cigarečių vamzdeliai (tūtelės), degtukai.

(310)(320)(330) M2013/000132, 2013 01 14, RO

---

(111) **68563**
(151) 2014 03 25
(210) 2013 0790
(220) 2013 05 14
(181) 2023 05 14
(732) UAB „GRANDE STILE“, Beržų g. 15B-19, LT-68001 Marijampolė, LT
(740) Ugnius Pėdnyčia, Kęstučio g. 43-26 / Latvių g. 17, LT-08123, Vilnius, LT
(540)



(531) 26.4, 27.5
(591) raudona, balta.
(511)

3 balinimo preparatai ir kitos skalbimo medžiagos; valymo, poliravimo, šveitimo ir švitrinamojo apdirbimo preparatai; muilas; parfumerija, eteriniai aliejai, kosmetika, plaukų losjonai; dantų milteliai ir pastos; alavijų preparatai (kosmetikos reikmėms); aliejai (kosmetikos reikmėms); aliejai (parfumerijai ir kvepalams); aliejai (tualeto reikmėms); aliejai (valymo reikmėms); alūno akmenėliai (sutraukiamosios priemonės); ambra (parfumerija); amoniakinis vanduo (lakusis šarmas) (ploviklis); antakių kosmetikos priemonės; antakių pieštukai; antistatiniai preparatai (namų ūkio reikmėms); apsaugos nuo saulės preparatai; aromatinės gėrimų medžiagos (eteriniai aliejai); aromatinės kepinių medžiagos (eteriniai aliejai); aromatinės medžiagos (eteriniai aliejai); aromatinis medis; aromatinis vanduo; atspaudžiamieji paveikslėliai (kosmetikos reikmėms); audinių minkštikliai (skalbimo reikmėms); augalų lapų blizgikliai; automobilių priekinių stiklų valymo skysčiai; baldų ir grindų poliravimo medžiagos; balinimo druskos; balinimo preparatai (kosmetikos reikmėms); balinimo soda; baltinimo kreida; balzamai (ne medicinos reikmėms); barzdos dažai; batsiuvių vaškas; batų blizgikliai; batų kremas; batų vaškas; bazinės gėlių kvepalų medžiagos; bergamočių aliejus; blakstienų kosmetikos preparatai; blizginimo preparatai; blizginimo vaškas; burnos kvapo gaivinimo juostelės; burnos skalavimo preparatai (ne medicinos reikmėms); chna (kosmetiniai dažai); citrinų eterinis aliejus; citronų eterinis aliejus; dantų balinimo geliai; dantų protezų poliravimo medžiagos; dantų protezų valymo preparatai; dažai (blakstienų ir antakių); dažų blukinimo preparatai; dažų šalinimo preparatai; deimantų dulkės (švitrai); dėmių valikliai; dezinfekcinis muilas; dezodoruojamasis muilas; dirbtinės blakstienos; dirbtiniai nagai; dirbtinių blakstienų klijai; dirbtinių plaukų klijai; dušo preparatai (asmeninės higienos ar dezodoravimo reikmėms) (tualeto reikmenys); eterinės esencijos; gabalinis muilas; gabalinis prausiamasis (tualetinis) muilas; galandimo preparatai; gaulterijų aliejus; gėlių ekstraktai (kvepalai); geraniolis; gydomasis muilas; gyvulių kosmetika; grimas; grimo preparatai; grimo pudra; grimo valymo preparatai; grindų vaškas; grindų vaško valikliai (šveitimo preparatai); heliotropinas; ilgalaikio plaukų sugarbanojimo preparatų neutralizatoriai; indaplovių džiovinamosios medžiagos; įdegio preparatai (kosmetika); jazminų aliejus; jononas (parfumerija); juvelyrų krokas; kalio hipochloridas; kedrų eteriniai aliejai; kepinių kvapikliai (eteriniai aliejai); klijai (kosmetikos reikmėms); korundas (švitrinė medžiaga); kosmetikos rinkiniai; kosmetinė pudra; kosmetinės kaukės; kosmetiniai dažai; kosmetiniai kremai; kosmetiniai pieštukai; kvapieji mišiniai (kvepalai); kvapo gaivinimo purškalai; kvepalai; lako šalinimo preparatai (valikliai); levandų aliejus; levandų vanduo; liesinamieji kosmetikos preparatai; lyginimo preparatai (standinamieji); losjonai (kosmetikos reikmėms); losjonai po skutimosi; lūpų blizgiai; lūpų dažai; masažo geliai (ne medicinos reikmėms); metalų karbidai (švitrinės medžiagos); mėtos (parfumerijos reikmėms); mėtų esencija (eterinis aliejus); migdolų aliejus; migdolų muilas; migdolų pienas (kosmetikos reikmėms); muilamedžių žievės (skalbiamosios); muilas (audinių spalvų gaivinimo reikmėms); muilas nuo kojų prakaitavimo; muilas nuo prakaitavimo; muskusas (parfumerija);

nagų blizginimo preparatai; nagų dekoravimo lipdukai; nagų lakas; nagų priežiūros preparatai; naminių gyvūnėlių šampūnai; naminių gyvūnų dezodorantai; nesuteikiantis slidumo grindų vaškas; nesuteikiantis slidumo skystis grindims; nuovirų šalinimo buitiniai preparatai; nutekamųjų vamzdžių atkimšimo preparatai; odekolonas; odos balinimo kremai; odos priežiūros kosmetiniai preparatai; odų apsauginiai (blizginimo) preparatai; odų balinimo preparatai; odų tepalai (valomieji); odų vaškas; oro kvėpinimo preparatai; parfumerijos gaminiai; parketo vaškas; pemza; plaukų dažai; plaukų dažikliai; plaukų garbanojimo preparatai; plaukų lakas; plaukų šalinimo preparatai (depiliatoriai); plaukų šalinimo vaškas; plovikliai (detergentai) (ne pramonės ir medicinos reikmėms); plovimo preparatai; poliravimo akmenys; poliravimo milteliai (krokas); poliravimo popierius; poliravimo tepalai; politūrų šalinimo preparatai (valikliai); pomados (kosmetikos reikmėms); popierinės servetėlės, įmirkytos kosmetiniais losjonais; purškiamieji kvapo gaivikliai; riebalai (kosmetikos reikmėms); riebalų šalinimo priemonės (išskyrus naudojamas gamyboje); rišamosios medžiagos (kosmetikos reikmėms); rožių aliejus; rūdžių šalinimo preparatai; safrolis; sausieji baltinių kvepalai; sausieji šampūnai; sausojo valymo preparatai; sienų apmušalų valymo preparatai; silicio karbidas (karborundas) (švitras); siūlų vaškas; siuvėjų vaškas; skalbimo soda; skalbinių apretai; skalbinių balikliai; skalbinių balinimo preparatai; skalbinių blizgikliai; skalbinių krakmolas; skalbinių mėlis; skalbinių mirkymo preparatai; skalbinių spalvų gaivinimo chemikalai (gaivikliai) (buities reikmėms); skalbinių vaškas; skalbinių vaškavimo preparatai; skustuvų galandimo diržų pastos; skutimosi akmenėliai (sutraukiamosios priemonės); skutimosi muilas; skutimosi preparatai; smilkalai; smilkalai (kvapniosios medžiagos); smilkalų lazdelės; sodos šarmas; standikliai (skalbinių); stiklo audinys; stiklo švitras (popierinis); suspaustas oras buteliukuose (purvo ir dulkių valymo reikmėms); šampūnai; šlifavimo preparatai; šlifavimo strypeliai, luiteliai; šveitimo skiediniai; švitrai; švitrai (korundiniai); švitrinis audinys; švitrinis audinys (korundinis); švitrinis popierius; švitrinis popierius (korundinis); švitrinis popierius (stiklinis); talko milteliai (tualeto reikmenys); tamponai (tualeto reikmenys); terpenai (eteriniai aliejai); terpentinas (riebalų šalinimo reikmėms); terpentino aliejus (riebalų šalinimo reikmėms); trepelis (poliravimui); tualetiniai preparatai nuo prakaitavimo; tualetinis pienelis; tualetinis vanduo; tualeto reikmenys; ūsų vaškas; valikliais impregnuotas audeklas; valomoji kreida; vandenilio peroksidas (kosmetikos reikmėms); vata (kosmetikos reikmėms); vatos tamponai su pagaliuku (kosmetikos reikmėms); vazelinas (kosmetikos reikmėms); vonių druskos (ne medicinos reikmėms); vonių kosmetiniai preparatai; vulkaniniai pelenai (valomieji); Žavelio vanduo; žmonių arba gyvūnų dezodorantai; žvaigždanyžių esencija.

---

(111) **68564**
(151) 2014 03 25
(210) 2013 0946
(220) 2013 06 03
(181) 2023 06 03
(732) UAB RADIOCENTRAS, Laisvės pr. 60, LT-05120 Vilnius, LT
(540)



(531) 24.1, 25.1
(511)

35 radijo reklama; reklama; verslo informacija; verslo specialistų konsultacijos; nuomonių tyrimas; reklaminių skelbimų platinimas; prekių pardavimo skatinimas (kitiems); reklaminės medžiagos nuoma; reklaminių tekstų skelbimas; rinkotyra; informacijos rinkimas ir sisteminimas kompiuterinėse duomenų bazėse; statistinė informacija; artistų verslo vadyba; viešas reklamavimas.

38 radijo transliavimas; ryšiai per kompiuterių terminalus; ryšiai per pluoštinį optinį tinklą; kompiuterizuotas pranešimų ir vaizdų perdavimas; elektroninis paštas; palydovinis perdavimas; telekomunikacijų įrenginių nuoma; naujienų agentūros; informacija apie telekomunikacijas; asmenų ieškos paslaugos per radiją.

41 radijo ir televizijos programų kūrimas; garso įrašų montavimas; garso įrašų nuoma; pramogų informacija; švietimo informacija; įrašų studijų paslaugos; pramoginių ar mokomųjų konkursų rengimas; pramoginių renginių kūrimas; tiesioginių laidų rengimas; loterijų rengimas; garso aparatūros nuoma; pasilinksminimai; pramogos; radijo pramoginės laidos.

---

(111) **68565**
(151) 2014 03 25
(210) 2013 1016
(220) 2013 06 12
(181) 2023 06 12
(732) UAB „VERSLO ŽINIOS“, J. Jasinskio g. 16A, LT-01112 Vilnius, LT
(740) Marija Lenkutienė, 6, Patentinių paslaugų centras, UAB, J.Basanavičiaus g. 11/1, LT-03108 Vilnius, LT

(540)



(531) 26.1, 26.1, 27.5, 29.1

(591) tamsiai raudona, tamsiai rožinė, rožinė, juoda, balta, pilka, šviesiai pilka.

(511)

16 bloknotai; bloknotai (užrašų knygutės); brošiūros; bukletai; emblemos (popieriniai atspaudai); etiketės (ne tekstilinės); fotonuotraukos (spausdintos); grafinė spausdintinė medžiaga; informaciniai biuleteniai; kalendoriai; laikraščiai; lipdukai (raštinės reikmenys); mokymo medžiaga (šskyrus aparatūrą); periodiniai leidiniai; prospektai; rašikliai; rašiklių komplektai; spausdintiniai leidiniai; užrašų knygutės; žurnalai (periodiniai leidiniai).

35 informacijos rinkimas kompiuterinėse duomenų bazėse; informacijos sisteminimas kompiuterinėse duomenų bazėse; mugių rengimas (komercijos ar reklamos reikmėms); naujienų apžvalgų paslaugos; nuomonių tyrimas; parodų rengimas komercijos ar reklamos reikmėms; paslaugų nuoma (verslo pagalba); reklama; rinkos nagrinėjimas; statistinių duomenų rinkimas; verslo efektyvumo (veiksmingumo) specialistų paslaugos; verslo informacija; verslo nagrinėjimas; verslo operacijų įvertinimas; verslo patikrinimai; verslo tyrimai; viešasis elektroninis reklamavimas kompiuterių tinkle; visuomenės informavimas.

41 fotoreportažų rengimas; konferencijų rengimas ir vedimas; konkursų rengimas ir vedimas; elektroninių knygų ir žurnalų tiesioginis publikavimas; seminarų rengimas ir vedimas; tiesioginių laidų rengimas.

---

(111) **68566**

(151) 2014 03 25

(210) 2013 1035

(220) 2013 06 17

(181) 2023 06 17

(732) UAB „FINITIMUS“, M. Daukšos g. 5-1A, LT-01001 Vilnius, LT

(740) Ugnius Pėdnyčia, Latvių g. 17, LT-08123, Vilnius, LT

(540)



(531) 3.3

(511)

25 drabužiai, apranga, avalynė, galvos apdangalai; antbačiai (trumpos blauzdinės); apatinės kelnės; apatiniai baltiniai; apatiniai baltiniai (prakaitiniai); apatiniai marškinėliai; apatiniai marškiniai; apavas; apykaklės (apsauginės); apsiaustai; arnotai; ašuočių pluošto avalynė; ausinės (drabužiai); avalynės padai; avalynės priekinės dalys; avalynės priešslydžio įtaisai; avalynės rantai; avalynės užkulniai; avalynės viršutinės dalys; baltiniai (apranga); batai; batų vidpadžiai; batviršiai; bažnytiniai drabužiai; beretės; blauzdinės (getrai); blauzdinių dirželiai, raiščiai; boa (moteriški šalikai); bridžiai (kelnės); chalatai; cilindrai (skrybėlės); darbinės palaidinės; darbiniai drabužiai; didelės spalvotos skarelės (kaklaskarės); diržai (juostos); diržinės piniginės (apranga); drabužių diržai; drabužių apykaklės; drabužių kišenės; dušo kepurės; dviratininkų drabužiai; džemperiai (puloveriai); futbolo batai; futbolo batų kapliukai; gabardino drabužiai; gatavi drabužiai; gatavi pamušalai (drabužių dalys); gimnastikos apranga; gimnastikos avalynė; glaudinės (kelnės); glaudinės (šiltos kojinės); gobtuvai (drabužiai); juostos; jūreivių palaidinės (jūrinikės); kailinės mantijos; kailinės pelerinos; kailiniai (drabužiai); kaklaraiščiai; kaliošai; kaspinai (plaukams) (drabužiai); keliaraiščiai; kelnaitės; kelnės; kelnių diržai; kepurės; kepurių snapeliai; kišeninės nosinaitės (drabužiai); klumpės; kojinės; kojinės (prakaitinės); kojinių laikikliai; kojinių užkulniai; kojų įmovos (išskyrus šildomas elektra); kombinezonai (drabužiai); korsetai; korsetai (apatiniai); kostiumai; kraiteliai (kūdikių drabužiai); kulnai; kumštinės pirštinės; liemenėlės; liemenės; liemenės (drabužiai); livrėjos; marškinėliai; marškiniai; marškinių antkrūtiniai; marškinių perpetės; maskarado kostiumai; maudymosi kelnaitės; maudymosi kelnaitės (glaudės); maudymosi kepuraitės; maudymosi kostiumai; maudymosi sandalai; maudymosi šlepetės; megzti drabužiai; megztiniai; metaliniai avalynės apvadai; mitros (kepurės); moteriškos kelnaitės; movos

(drabužiai); naktiniai akių raiščiai; naktiniai drabužiai; neperšlampamieji drabužiai; nėrinių skaros; nuimamosios apykaklės; odiniai drabužiai; odos pakaitalų drabužiai; palaidinės; paltai; paplūdimio avalynė; paplūdimio kostiumai; pasijoniai; pažastiniai; pėdkelnės; pelerinos; petnešos; pirštinės (drabužiai); pižamos; ponèai; popierinės kepurės (apranga); popieriniai drabužiai; prakaitiniai apatiniai drabužiai; priekakčiai (galvos apdangalai); prijuostės (drabužiai); pusbačiai; puskojinės; puskojinių laikikliai; rankogaliai; rankogaliai (drabužiai); sandalai; sarafanai; sariai (Indijos moterų rūbai); sarongai; seilinukai (ne popieriniai); sijonai; sijonkelnės; skaros; skaros (gaubiamos ant pečių); skrybėlės; skrybėlių karkasai; slidininėjimo pirštinės; slidžių batai; sportinė avalynė; sportiniai batai; sportiniai trikotažo gaminiai; striukės su gobtuvu; suknelės; suvarstomieji batai; šalikai; šydai (drabužiai); šlikės; šliurės; švarkai, striukės; togos (teisėjų, rektorių ir kt. drabužiai); trikotažo gaminiai; trumparankoviai marškinėliai; trumpikės; turbanai; uniformos; vaikų kelnaitės (drabužiai); vairuotojų drabužiai; vandens slidžių sporto kombinezonai; vienuolių galvos apdangalai; vilnoniai megztiniai; viršutiniai drabužiai; vyriški šalikai (plačiais galais); vonios chalatai; žūklės liemenės.

---

(111) **68567**

(151) 2014 03 25

(210) 2013 1036

(220) 2013 06 17

(181) 2023 06 17

(732) UAB „FINITIMUS“, M. Daukšos g. 5-1A, LT-01001 Vilnius, LT

(740) Ugnius Pėdnyčia, Latvių g. 17, LT-08123, Vilnius, LT

(540)



(531) 3.13, 25.7, 26.13

(511)

25 drabužiai, apranga, avalynė, galvos apdangalai; antbačiai (trumpos blauzdinės); apatinės kelnės; apatiniai baltiniai; apatiniai baltiniai (prakaitiniai); apatiniai marškinėliai; apatiniai marškiniai; apavas; apykaklės (apsauginės); apsiaustai; arnotai; ašuočių pluošto avalynė; ausinės (drabužiai); avalynės padai; avalynės priekinės dalys; avalynės priešslydžio įtaisai; avalynės rantai; avalynės užkulniai; avalynės viršutinės dalys; baltiniai (apranga); batai; batų vidpadžiai; batviršiai; bažnytiniai drabužiai; beretės; blauzdinės (getrai); blauzdinių dirželiai, raiščiai; boa (moteriški šalikai); bridžiai (kelnės); chalatai; cilindrai (skrybėlės); darbinės palaidinės; darbiniai drabužiai; didelės spalvotos skarelės (kaklaskarės); diržai (juostos); diržinės piniginės (apranga); drabužių diržai; drabužių apykaklės; drabužių kišenės; dušo kepurės; dviratininkų drabužiai; džemperiai (puloveriai); futbolo batai; futbolo batų kapliukai; gabardino drabužiai; gatavi drabužiai; gatavi pamušalai (drabužių dalys); gimnastikos apranga; gimnastikos avalynė; glaudinės (kelnės); glaudinės (šiltos kojinės); gobtuvai (drabužiai); juostos; jūreivių palaidinės (jūrinikės); kailinės mantijos; kailinės pelerinos; kailiniai (drabužiai); kaklaraiščiai; kaliošai; kaspinai (plaukams) (drabužiai); keliaraiščiai; kelnaitės; kelnės; kelnių diržai; kepurės; kepurių snapeliai; kišeninės nosinaitės (drabužiai); klumpės; kojinės; kojinės (prakaitinės); kojinių laikikliai; kojinių užkulniai; kojų įmovos (išskyrus šildomas elektra); kombinezonai (drabužiai); korsetai; korsetai (apatiniai); kostiumai; kraiteliai (kūdikių drabužiai); kulnai; kumštinės pirštinės; liemenėlės; liemenės; liemenės (drabužiai); livrėjos; marškinėliai; marškiniai; marškinių antkrūtiniai; marškinių perpetės; maskarado kostiumai; maudymosi kelnaitės; maudymosi kelnaitės (glaudės); maudymosi kepuraitės; maudymosi kostiumai; maudymosi sandalai; maudymosi šlepetės; megzti drabužiai; megztiniai; metaliniai avalynės apvadai; mitros (kepurės); moteriškos kelnaitės; movos (drabužiai); naktiniai akių raiščiai; naktiniai drabužiai; neperšlampamieji drabužiai; nėrinių skaros; nuimamosios apykaklės; odiniai drabužiai; odos pakaitalų drabužiai; palaidinės; paltai; paplūdimio avalynė; paplūdimio kostiumai; pasijoniai; pažastiniai; pėdkelnės; pelerinos; petnešos; pirštinės (drabužiai); pižamos; ponèai; popierinės kepurės (apranga); popieriniai drabužiai; prakaitiniai apatiniai drabužiai; priekakčiai (galvos apdangalai); prijuostės (drabužiai); pusbačiai; puskojinės; puskojinių laikikliai; rankogaliai; rankogaliai (drabužiai); sandalai; sarafanai; sariai (Indijos moterų rūbai); sarongai; seilinukai (ne popieriniai); sijonai; sijonkelnės; skaros; skaros (gaubiamos ant pečių); skrybėlės; skrybėlių karkasai; slidininėjimo pirštinės; slidžių batai; sportinė avalynė; sportiniai batai; sportiniai trikotažo gaminiai; striukės su gobtuvu; suknelės; suvarstomieji batai; šalikai; šydai (drabužiai); šlikės; šliurės; švarkai, striukės; togos (teisėjų, rektorių ir kt. drabužiai); trikotažo gaminiai; trumparankoviai marškinėliai; trumpikės; turbanai; uniformos; vaikų kelnaitės (drabužiai); vairuotojų drabužiai; vandens slidžių sporto kombinezonai; vienuolių galvos apdangalai; vilnoniai megztiniai; viršutiniai drabužiai; vyriški šalikai (plačiais galais); vonios chalatai; žūklės liemenės.

---

(111) **68568**
(151) 2014 03 26
(210) 2012 1530
(220) 2012 08 23
(181) 2022 08 23
(732) UAB „PHOTO1MOMENT“, Vytauto g. 42-26, LT-76356 Šiauliai, LT
(740) Justas Sakavičius, Advokatų kontora Sakavičius, Gogolev ir partneriai PROLOW, Vytauto g. 12-2A, LT-08118, Vilnius, LT
(540)

PHOTO 1 MOMENT

(511)

35 kompiuterinių duomenų bazių vadyba ir valdymas; duomenų saugojimas kompiuterinėse duomenų bazėse; elektroninis duomenų apdorojimas; informacijos rinkimas ir sisteminimas kompiuterinėse duomenų bazėse; prekių sukaupimas (išskyrus vežimą) kitiems, teikiantis pirkėjams galimybę patogiai apžiūrėti ir įsigyti tų prekių mažmeninėse ir didmeninėse parduotuvėse, per užsakymams paštu skirtus katalogus, žiniatinklio svetainėse ar teleparduotuvėse.

38 prieigos prie interneto parūpinimas; telekomunikacinio prijungimo prie interneto ir duomenų bazių parūpinimas; elektroninis duomenų perdavimas; elektroninės duomenų mainų paslaugos; duomenų perdavimas per telekomunikacinius tinklus; duomenų perdavimas tarp tinkle veikiančių kompiuterių sistemų; prieigos prie duomenų bazių parūpinimas; kompiuterizuotas duomenų perdavimas; prieigos prie elektroninio informacinio tinklo tinklalapių ir interneto portalų parūpinimas.

41 duomenų bazių arba interneto medžiagos publikavimas; fotografavimas; skaitmeninių fotografijų (ne parsisiunčiamųjų) teikimas internetu.

42 elektroninės prekybos interneto platformos konstravimas; interneto tinklalapių projektavimas ir kūrimas; interneto svetainių priskyrimas; interneto svetainių projektavimas, kūrimas, priegloba ir palaikymas kitiems.

---

(111) **68569**
(151) 2014 03 26
(210) 2012 1662
(220) 2012 09 14
(181) 2022 09 14
(732) UAB „GĖRIMŲ NAMAI LT“, Kęstučio g. 41A / D. Poškos g. 23, LT-08123 Vilnius, LT
(540)

www.gerimunamai.lt

(511)

35 reklama; verslo vadyba; verslo tvarkyba; įstaigų veikla.

39 vežimas; prekių pakavimas ir sandėliavimas; kelionių rengimas.

---

(111) **68570**
(151) 2014 03 26
(210) 2013 0238
(220) 2013 02 15
(181) 2023 02 15
(732) UAB „AIRO CATERING SERVICES LIETUVA“, Rodūnios kelias 2, LT-02189 Vilnius, LT
(540)



(531) 2.9, 27.5, 27.5
(511)

30 kava, arbata, kakava ir kavos pakaitalai; ryžiai; tapijoka ir sago kruopos; miltai ir grūdų produktai; duona, pyragas ir konditerijos gaminiai; ledai; cukrus, medus, sirupas; mielės, kepimo milteliai; druska; garstyčios; actas, padažai; prieskoniai; ledas; alaus actas; anyžių sėklos; arabiškos daržovių salotos su traiškytais kviečiais ir aliejumi (tabulė); arbata su ledais; arbatžolių gėrimai; aromatinės medžiagos (išskyrus eterinius aliejus); aromatiniai preparatai (maistui); aštrūs marinuotų daržovių prieskoniai (su garstyčiomis); augaliniai preparatai, naudojami kaip kavos pakaitalai; avižiniai maisto produktai; avižiniai miltai; avižų dribsniai; avižų grūstmilčiai; baltymingieji javainių batonėliai; bandelės; bičių pienelis; bičių pikis (propolis); biskvitai; blynai; blynų vyniotiniai su sūrio ar daržovių įdaru (takos); bulviniai miltai (maistui); chalva; cikorija (kavos pakaitalas); cinamonas (prieskonis); desertiniai putėsiai (konditerija); dešrų rišamosios medžiagos; dribsniai (grūdų produktai); duonos trupiniai; džiūvėsiai; garstyčių milteliai; gėrimų aromatinės medžiagos (išskyrus eterinius aliejus); glitimas (paruoštas maistui); glitimo priedai (kulinarijos reikmėms); gliukozė (kulinarijos reikmėms); gvazdikėliai (prieskoniai); ilgosios ciberžolės (maistui); imbieras (prieskonis); imbieriniai meduoliai; javainiai (dribsniai su priedais); javainių batonėliai; javiniai užkandžiai; jūros dumbliai (prieskoniai); jūros vanduo (maistui virti); kakavos gėrimai; kakavos gėrimai su pienu; Kalėdų eglučių konditeriniai papuošalai; kapariai

(prieskoniai); karamelės (saldainiai); karis (indiškas prieskonis); kavos aromatinės medžiagos; kavos gėrimai; kečupas (pomidorų padažas); kepimo soda (sodos bikarbonatas kepimo reikmėms); kepiniai; kepinių aromatinės medžiagos (išskyrus eterinius aliejus); kepinių glajus (cukraus glajus); kepinių sausieji mišiniai; kepinių tešla; konditerijos gaminiai; konditerijos gaminiai su migdolais; konservuotos prieskoninės žolės (prieskoniai); košės su pienu; kramtomoji guma; krekeriai (užkandžių sausainiai); kukurūzai (malti); kukurūzai (skrudinti); kukurūzai (smulkinti); kukurūzai (spraginti); kukurūziniai miltai; kukurūzų dribsniai; kukurūzų košė; kukurūzų kruopos; kukurūzų spragėsiai; kumpio aptepai; kuskusas (manų kruopos); kvapieji pipirai; kviečių gemalai (žmonių maistui); kvietiniai miltai; lakricos lazdelės (konditerija); lakštiniai (makaronai); ledas (šaldymui); ledinukai; lukštenti miežiai; lukštentos avižos; maistinės kruopos; maistinis krakmolas; maisto konservavimo druska; maisto produktų esencijos (išskyrus eterines esencijas ir eterinius aliejus); majonezas; makaronai; makaronų padažas; makaronų tešla; maliniai; maltozė; manų kruopos; marcipanai; marinatai; melasa (maistui); melasos sirupas; mėsėčiai (koldūnai); mėsos minkštinimo medžiagos (naudojamos namų sąlygomis); mėsos padažai; mėtos (konditerijai); miežinės kruopos; miežiniai miltai; migdoliniai sausainiai (konditerijos gaminiai); migdolų tešla; miltiniai konditerijos gaminiai; miltiniai maisto produktai; miltinių maisto produktų tešlos; muskatų riešutai; natūralios saldinamosios medžiagos; natūralus ar dirbtinis ledas; nerauginta duona; neskrudinta kava; padažai (uždarai); palmių cukrus; paprikos (prieskoniai); paruošti lakštinių patiekalai; pastilės (konditerija); pestas (padažas); picos; pipirai; pyragai; pyragai su aštriu vaisių įdaru (quiches); pyragai su įdaru; pyragai su mėsos įdaru; pyragaičiai su įdaru (kepiniai); pyragaičiai su mėsa; pyragaičiai su paštetu; pyragėliai su daržovių įdaru (pavasariniai pyragėliai); pyragų tešla; plaktos grietinėlės tirštikliai; ploni makaronai (vermišeliai); pomidorų padažas; pralinė (trinti riešutai su cukrumi); prieskoniai (aštrieji); prieskoniai (kvapieji); prieskoniai (padažai); pudingai; pupiniai miltai; raugai; ryžių kepiniai; ryžių užkandžiai; rupūs kukurūziniai miltai; saldainiai (ledinukai); saldainiai su minkštu įdaru; saldieji konditerijos gaminiai; saldymedžiai (konditerija); saldus pieniškas padažas su miltais; saldžios bandelės; salierų druska; salyklas (žmonių valgiui); salykliniai sausainiai; salyklo ekstraktas (maistui); salotų uždarai; sausainiai; sausieji mišiniai (ledams); sėmenys (žmonių maistui); smulkinti miežiai; sojiniai miltai; sojos pupelių pasta (prieskoniai); sojų padažas; spagečiai; sumuštiniai; sūrainiai (sumuštiniai); suši (japoniškas valgis); šafranas (prieskonis); šaldytas jogurtas (konditeriniai ledai); šaltmėtiniai saldainiai; šerbetas (ledai); šokoladas ir šokoladiniai saldainiai; šokoladiniai putėsiai; šokolado gėrimai; šokolado gėrimai su pienu; tapijokos miltai (maistui); tešla; tešlainiai; tešlos fermentai; tirštieji uždarai su vaisiais (prieskoniai); tirštikliai (valgių virimui); tortai; tortiljos; trauktinės (ne gydomosios); vafliai; vaisiniai ledai; vaisių drebučiai (konditerija); vaisių tyrės (padažai); valgomieji ledai; valgomoji druska; valgomųjų ledų rišamosios medžiagos; valgomųjų ledų sausieji mišiniai; vanilė (aromatinė medžiaga); vanilinas (vanilės pakaitalas); vermišeliai (makaronai); vyno akmuo (kalio tartratas) (kulinarijos reikmėms); žemės riešutų konditerijos gaminiai; žvaigždanyžiai.

---

(111) **68571**

(151) 2014 03 26

(210) 2013 0243

(220) 2013 02 15

(181) 2023 02 15

(732) UAB „ŽIEŽMARIŲ MĖSA“, Pakertų k., Žiežmarių sen., LT-56262 Kaišiadorių r., LT

(740) Tatjana Sterlina, 37, UAB „Intels“, Naugarduko g. 32 / 2, LT-03225 Vilnius, LT

(540)

Proginis

(511)

29 mėsa, žuvis, paukštiena ir žvėriena; mėsos ekstraktai; konservuoti, šaldyti, džiovinti, virti ir kepti vaisiai ir daržovės; drebučiai, uogienės, kompotai; kiaušiniai; pienas ir pieno produktai; maistiniai aliejai ir riebalai; ajvar (konservuotos paprikos); alavijai (žmonių maistui); albuminas (kulinarijos reikmėms); albumininis pienas; alginatai (kulinarijos reikmėms); alyvų aliejus (maistui); ančiuviai (žuvys); apdoroti žemės riešutai; apdoroti žuvų ikrai; apdorotos saulėgrąžų sėklos; apdorotos sėklos; austrės (negyvos); baltymingasis pienas; bekoniena; buljonai; bulvių dribsniai; bulvių sklindžiai; bulvių traškučiai; cukruoti vaisiai; daržovių putėsiai; daržovių salotos; daržovių sriubų preparatai; daržovių sriubų ruošiniai; daržovių sultys (maistui ruošti); datulės; dešros; dešros tešloje; dygliuotieji omarai (negyvi); džiovinti kokosų riešutai; džiovintos daržovės; gaivieji kiaušininiai kokteiliai; gyvuliniai riebalai (maistui); gyvulių kaulų smegenys (maistui); grietinė; grietinėlė (pieno produktas); grietininis kremas; holoturijos (negyvos); ikrai; imbierinė uogienė; jauniklių paukštiena; jogurtas; juodųjų žirnių pasta (hummus); jūros dumblių ekstraktai (maistui); jūrų moliuskai (negyvi); kakavos sviestas; kefyras; kepenys; kepenų pastos; kepenų paštetas; kiauliena; kiaulienos gaminiai; kiaušinių baltymai; kiaušinių milteliai; kiaušinių tryniai; kimči (fermentuotos daržovės); kokosų aliejus; kokosų riebalai; kokosų sviestas; kompotai; konservuota mėsa; konservuota mėsa (skardinėse); konservuota žuvis; konservuota žuvis (skardinėse); konservuoti česnakai; konservuoti grybai; konservuoti lęšiukai; konservuoti svogūnai; konservuoti trumai (grybai); konservuoti vaisiai; konservuoti vaisiai (skardinėse); konservuoti žirneliai; konservuotos alyvos; konservuotos daržovės; konservuotos daržovės (skardinėse); konservuotos pupos; konservuotos

sojų pupelės (maistui); kornišonai (jauni agurkėliai); kraujinė dešra; krevetėlės (negyvos); krevetės (negyvos); kroketai; kukurūzų aliejus; kumysas; kumpiai; lašišos; laukinių paukščių bei žvėrių mėsa (laukiniena); lecitinas (kulinarijos reikmėms); lydyti kiauliniai taukai (maistui); maistiniai riebalai; maistiniai žuvų klijai; margarinas; marmeladas; mėsos drebučiai; midijos (negyvos); moliuskai (negyvi); naminiai paukščiai (mėsos produktai); neriebūs bulvių traškučiai; obuolių tyrė; omarai (negyvi); palmių aliejus (maistui); palmių riešutų aliejus (maistui); paruošti riešutai; pektinas (kulinarijos reikmėms); pieno fermentai (kulinarijos reikmėms); pieno gėrimai (pieno pagrindu); pieno išrūgos; pieno kokteiliai; pieno raugas (sūriams gaminti); pikalilis (marinatas su pjaustytomis daržovėmis ir aštriais prieskoniais); pikuliai; plakta grietinėlė; pomidorų piurė; pomidorų sultys (maistui ruošti); rapsų aliejus (maistui); rauginti kopūstai; razinos; riaženka (fermentuotas kaitintas pienas); riebalinės medžiagos (maistinių riebalų gamybai); riebūs sumuštinių mišiniai; rūgpienis; sardinės; saulėgrąžų aliejus (maistui); sėmenų aliejus (kulinarijos reikmėms); sezamų aliejus; sezamų sviestas; silkės; skrudinti jūros augalai; smulkinti migdolai; sojos pienas (pieno pakaitalas); sojų pupelių varškė; spanguolių padažai (kompotai); spiritu konservuoti vaisiai; sraigių kiaušinėliai (maistui); sriubos; sriubų koncentratai; sriubų ruošiniai; sūdyta žuvis; sūdyti mėsos produktai; sultiniai; sultinių koncentratai; sultinių ruošiniai; sutirštintas pienas; sūris; sviestas; šilkaverpių lėliukės (žmonių maistui); šokoladinis sviestas; tunai; vaisiniai užkandžiai; vaisių kompotai; vaisių minkštimas; vaisių salotos; vaisių traškučiai; vaisių želė; vaisių žievelės; valgomasis aliejus; valgomieji kaulų taukai; varškė; vėžiagyviai (negyvi); vėžiai (negyvi); virtos, keptos daržovės; žarnokai; želatina; žemės riešutų sviestas; žiedadulkės (paruoštos maistui); žuvies gaminiai; žuvys (negyvos); žuvų filė; žuvų maisto produktai; žuvų miltai (žmonių maistui); žuvų putėsiai.

---

(111) **68572**

(151) 2014 03 26

(210) 2013 0244

(220) 2013 02 15

(181) 2023 02 15

(732) UAB „ŽIEŽMARIŲ MĖSA“, Pakertų k., Žiežmarių sen., LT-56262 Kaišiadorių r., LT

(740) Tatjana Sterlina, 37, UAB „Intels“, Naugarduko g. 32 / 2, LT-03225 Vilnius, LT

(540)

SENOLIŲ TRADICIJŲ KRAITIS

(511)

29 mėsa, žuvis, paukštiena ir žvėriena; mėsos ekstraktai; konservuoti, šaldyti, džiovinti, virti ir kepti vaisiai ir daržovės; drebučiai, uogienės, kompotai; kiaušiniai; pienas ir pieno produktai; maistiniai aliejai ir riebalai; ajvar (konservuotos paprikos); alavijai (žmonių maistui); albuminas (kulinarijos reikmėms); albumininis pienas; alginatai (kulinarijos reikmėms); alyvų aliejus (maistui); ančiuviai (žuvys); apdoroti žemės riešutai; apdoroti žuvų ikrai; apdorotos saulėgrąžų sėklos; apdorotos sėklos; austrės (negyvos); baltymingasis pienas; bekoniena; buljonai; bulvių dribsniai; bulvių sklindžiai; bulvių traškučiai; cukruoti vaisiai; daržovių putėsiai; daržovių salotos; daržovių sriubų preparatai; daržovių sriubų ruošiniai; daržovių sultys (maistui ruošti); datulės; dešros; dešros tešloje; dygliuotieji omarai (negyvi); džiovinti kokosų riešutai; džiovintos daržovės; gaivieji kiaušininiai kokteiliai; gyvuliniai riebalai (maistui); gyvulių kaulų smegenys (maistui); grietinė; grietinėlė (pieno produktas); grietininis kremas; holoturijos (negyvos); ikrai; imbierinė uogienė; jauniklių paukštiena; jogurtas; juodųjų žirnių pasta (hummus); jūros dumblių ekstraktai (maistui); jūrų moliuskai (negyvi); kakavos sviestas; kefyras; kepenys; kepenų pastos; kepenų paštetas; kiauliena; kiaulienos gaminiai; kiaušinių baltymai; kiaušinių milteliai; kiaušinių tryniai; kimči (fermentuotos daržovės); kokosų aliejus; kokosų riebalai; kokosų sviestas; kompotai; konservuota mėsa; konservuota mėsa (skardinėse); konservuota žuvis; konservuota žuvis (skardinėse); konservuoti česnakai; konservuoti grybai; konservuoti lęšiukai; konservuoti svogūnai; konservuoti trumai (grybai); konservuoti vaisiai; konservuoti vaisiai (skardinėse); konservuoti žirneliai; konservuotos alyvos; konservuotos daržovės; konservuotos daržovės (skardinėse); konservuotos pupos; konservuotos sojų pupelės (maistui); kornišonai (jauni agurkėliai); kraujinė dešra; krevetėlės (negyvos); krevetės (negyvos); kroketai; kukurūzų aliejus; kumysas; kumpiai; lašišos; laukinių paukščių bei žvėrių mėsa (laukiniena); lecitinas (kulinarijos reikmėms); lydyti kiauliniai taukai (maistui); maistiniai riebalai; maistiniai žuvų klijai; margarinas; marmeladas; mėsos drebučiai; midijos (negyvos); moliuskai (negyvi); naminiai paukščiai (mėsos produktai); neriebūs bulvių traškučiai; obuolių tyrė; omarai (negyvi); palmių aliejus (maistui); palmių riešutų aliejus (maistui); paruošti riešutai; pektinas (kulinarijos reikmėms); pieno fermentai (kulinarijos reikmėms); pieno gėrimai (pieno pagrindu); pieno išrūgos; pieno kokteiliai; pieno raugas (sūriams gaminti); pikalilis (marinatas su pjaustytomis daržovėmis ir aštriais prieskoniais); pikuliai; plakta grietinėlė; pomidorų piurė; pomidorų sultys (maistui ruošti); rapsų aliejus (maistui); rauginti kopūstai; razinos; riaženka (fermentuotas kaitintas pienas); riebalinės medžiagos (maistinių riebalų gamybai); riebūs sumuštinių mišiniai; rūgpienis; sardinės; saulėgrąžų aliejus (maistui); sėmenų aliejus (kulinarijos reikmėms); sezamų aliejus; sezamų sviestas; silkės; skrudinti jūros augalai; smulkinti migdolai; sojos pienas (pieno pakaitalas); sojų pupelių varškė; spanguolių padažai (kompotai); spiritu konservuoti vaisiai; sraigių kiaušinėliai

(maistui); sriubos; sriubų koncentratai; sriubų ruošiniai; sūdyta žuvis; sūdyti mėsos produktai; sultiniai; sultinių koncentratai; sultinių ruošiniai; sutirštintas pienas; sūris; sviestas; šilkaverpių lėliukės (žmonių maistui); šokoladinis sviestas; tunai; vaisiniai užkandžiai; vaisių kompotai; vaisių minkštimas; vaisių salotos; vaisių traškučiai; vaisių želė; vaisių žievelės; valgomasis aliejus; valgomieji kaulų taukai; varškė; vėžiagyviai (negyvi); vėžiai (negyvi); virtos, keptos daržovės; žarnokai; želatina; žemės riešutų sviestas; žiedadulkės (paruoštos maistui); žuvies gaminiai; žuvys (negyvos); žuvų filė; žuvų maisto produktai; žuvų miltai (žmonių maistui); žuvų putėsiai.

---

(111) **68573**
(151) 2014 03 26
(210) 2013 0245
(220) 2013 02 18
(181) 2023 02 18
(732) DOMAS SKEIVERYS, Baltų pr. 21-74, LT-48235 Kaunas, LT
(740) Aldona Pacevičienė, 21, A.Mickevičiaus g. 29-6, LT-44245 Kaunas, LT
(540)



(531) 27.1, 29.1
(591) ruda, žalia.
(511)
44 medicinos paslaugos; veterinarijos paslaugos; žmonių ar gyvūnų higieninė ir grožio priežiūra; žemdirbystės, sodininkystės ir miškininkystės paslaugos; akušerinės paslaugos; akvakultūros paslaugos; alternatyviosios medicinos paslaugos; apsėklinimo paslaugos; apvaisinimo in vitro paslaugos; aromaterapijos paslaugos; chiropraktika; daigynai; daržininkystė; farmacininkų konsultacijos; fizioterapija; gėlių aranžavimas; gydymo paslaugos; gyvulių auginimas; globos namai; grožio salonai; kambarinių gyvūnėlių higieninė ir grožio priežiūra; kenkėjų naikinimas (žemės ūkyje, sodininkystėje ir miškininkystėje); kirpyklos; kraujo perpylimo stotys; ligoninės; logopedo paslaugos; manikiūras; masažas; medicininės įrangos nuoma; medicinos klinikų paslaugos; medicinos pagalba; medžių genėjimas (stačių); medžių sodinimas taršos anglies dioksidu mažinimui; odontologijos paslaugos; optikų paslaugos; parkų ir sodų planavimas; piktžolių naikinimas; plastinė chirurgija; plaukų persodinimas; psichologų paslaugos; reabilitacijos įstaigos; receptų išrašymo farmacininkų paslaugos; sanatorijos; sanitarinių įrengimų nuoma; saunų paslaugos; sergančiųjų priklausomybės ligomis reabilitacija; slaugymas (medicininis); slaugos namai; sodininkystė; sodų ir parkų projektavimas; soliariumų paslaugos; sveikatingumo centrai; sveikatingumo centrų paslaugos; sveikatos konsultacijos; sveikatos priežiūra; sveikstančiųjų slaugos namai; tatuiravimas; telemedicinos paslaugos; trąšų ir kitų žemės ūkio chemikalų barstymas iš oro ir nuo žemės; turkiškos pirtys; vainikų pynimas; vejų priežiūra; veterinarijos pagalba; viešosios pirtys higienos reikmėms; vizažistų paslaugos; žemės ūkio įrenginių nuoma.

---

(111) **68574**
(151) 2014 03 26
(210) 2013 0246
(220) 2013 02 18
(181) 2023 02 18
(732) UAB PARKŲ TECHNIKA, Taikos pr. 85-86, LT-50439 Kaunas, LT
(740) Aldona Pacevičienė, 21, A.Mickevičiaus g. 29-6, LT-44245 Kaunas, LT
(540)



(531) 5.1, 27.3, 27.5, 27.5, 29.1
(591) oranžinė, žalia.
(511)
35 reklama; verslo vadyba; verslo tvarkyba; įstaigų veikla; algalapių parengimas; artistų verslo vadyba; biuro mašinų ir įrengimų nuoma; buhalterinė apskaita; dokumentų dauginimas; duomenų paieška kompiuterių rinkmenose (kitiems); ekonominis prognozavimas; fotokopijavimas; fotokopijavimo mašinų nuoma; importo ir eksporto agentūros; informacijos rinkimas kompiuterinėse duomenų bazėse; informacijos sisteminimas kompiuterinėse

duomenų bazėse; kainų palyginimo paslaugos; komercijos ar pramonės vadybos pagalba; komercinė informacija ir patarimai vartotojams (konsultacijų teikimas); komercinės informacijos agentūros; kompiuterizuotas rinkmenų (bylų) tvarkymas; laikraščių užsakymas (kitiems); madų šou rengimas pardavimo skatinimo reikmėms; maketavimo paslaugos reklamos tikslams; mažmeninė ir didmeninė prekyba farmacijos, veterinarijos ir higienos preparatais bei medicinos reikmenimis; modelių paslaugos (reklamos reikmėms ar pardavimui skatinti); mokesčių apskaičiavimas; mugių rengimas (komercijos ar reklamos reikmėms); naujienų apžvalgų paslaugos; nuomonių tyrimas; pardavimas aukcione; parduotuvių vitrinų puošimas (tvarkymas); parodų rengimas komercijos ar reklamos reikmėms; paslaugų nuoma (verslo pagalba); pavyzdžių platinimas; perrašinėjimas; personalo komplektavimas; personalo vadybos konsultacijos; prekių pardavimo skatinimas (kitiems); prekių pateikimas žiniasklaidoje pardavimo reikmėms; prekių rodymas; prekių užsakymų administracinis tvarkymas; psichologinis testavimas personalo parinkimo reikmėms; radijo reklama; reklama paštu; reklaminės medžiagos nuoma; reklaminės medžiagos tobulinimas; reklaminių filmų gamyba; reklaminių skelbimų platinimas; reklaminių skilčių rengimas; reklaminių tekstų rašymas; reklaminių tekstų skelbimas; reklamos agentūros; reklamos laiko nuoma žiniasklaidoje; reklamos pristatymas paštu; reklamos vietų nuoma; rėmėjų paieška; rinkodara; rinkos nagrinėjimas; rinkotyra; samdos agentūros; savikainos analizė; sąskaitų būklės apyskaitų sudarymas; sąskaitų-faktūrų išrašymas; sekretoriavimas; skelbimų klijavimas; smulkių prekių pardavimo automatų nuoma; spausdinimas (mašinėle); statistinių duomenų rinkimas; stenografavimas; tekstų dorojimas; telefoniniai atsakymai (kai abonentas nepasiekiamas); telekomunikacinių paslaugų užsakymas (kitiems); telerinkodaros paslaugos; televizijos reklama; tiekimo paslaugos kitiems (prekių ir paslaugų pirkimas kitiems verslams); trečiųjų asmenų prekių ir paslaugų licencijavimo komercinis administravimas; verslo informacija; verslo nagrinėjimas; verslo operacijų įvertinimas; verslo organizavimo konsultacijos; verslo patikrinimai; verslo perkėlimo paslaugos; verslo specialistų konsultacijos; verslo tyrimai; verslo vadyba (sportininkams); verslo vadybos ir organizavimo konsultacijos; verslo vadybos konsultacijos; verslo vadybos pagalba; verslo vadybos patarėjų paslaugos; viešas reklamavimas; viešasis elektroninis reklamavimas kompiuterių tinkle; viešbučių verslo vadyba; verslo auditas; verslo efektyvumo (veiksmingumo) specialistų paslaugos; visuomenės informavimas.

37 statyba; taisymas (remontas); įtaisymo ir įrengimo paslaugos; akmenų mūrijimas; alavavimas (pakartotinis); antikorozinis apdorojimas; antikorozinis transporto priemonių apdorojimas; apsauginių signalizacijų įrengimas ir taisymas; asfaltavimas; automobilių plovimas; automobilių techninė priežiūra ir taisymas; avalynės taisymas; baldų apmušalų taisymas; baldų apmušimas; baldų priežiūra; baldų restauravimas; baltinių lyginimas; baltinių skalbimas; barstymas smėliu; baseinų priežiūra; biuro įrangos įtaisymas, taisymas ir priežiūra; buldozerių nuoma; dailidžių paslaugos; degiklių taisymas ir techninė priežiūra; dezinfekavimas; dirbtinio sniego dangos darymo paslaugos; drabužių garinis lyginimas; drabužių taisymas; drabužių valymas; drabužių atnaujinimas; drenažo siurblių nuoma; drėkinimo įrenginių įtaisymas ir taisymas; dūmtraukių valymas; durų ir langų įstatymas; ekskavatorių nuoma; elektros prietaisų įtaisymas ir taisymas; fabrikų statyba; fotografijos aparatų taisymas; gatvių valymas; giliųjų naftos ar dujų gręžinių gręžimas; graužikų naikinimas; gręžinių gręžimas; hidroizoliavimas (pastatų); iškabų dažymas ar taisymas; kailių priežiūra, valymas ir taisymas; karjerų naudojimo paslaugos; kasyba; katilų valymas ir taisymas; kelių šlavimo mašinų nuoma; kelių tiesimas; keltuvų įrengimas ir taisymas; kenkėjų naikinimas (ne žemės ūkyje); kino projektorių taisymas ir techninė priežiūra; kniedijimas; kompiuterių aparatūros įtaisymas, taisymas ir techninė priežiūra; kranų nuoma (statybos įrenginiai); krosnių, židinių įrengimas ir taisymas; laikrodžių taisymas; laivų statyba; lakavimas; langų valymas; lėktuvų priežiūra ir taisymas; liftų įrengimas ir taisymas; mašinų ir mechanizmų montavimas, techninė priežiūra ir taisymas; meno kūrinių restauravimas; mugių prekystalių ir parduotuvių statyba; muzikos instrumentų restauravimas; naftotiekių tiesimas ir priežiūra; namų nugriovimas; odos gaminių valymas, taisymas ir priežiūra; oro kondicionavimo aparatų įtaisymas ir taisymas; padangų protektorių atnaujinimas; padangų vulkanizavimas (taisymas); pagalba sugedus transporto priemonei (taisymas); pastatų izoliavimas; pastatų sandarinimas; pastatų valymas (iš išorės); pastatų valymas (iš vidaus); pastolių rinkimas (statybinių); peilių galandimas; plytų mūrijimas; povandeninės statybos; povandeninis taisymas; priešgaisrinių signalizacijų įrengimas ir taisymas; raštuotų audinių valymas; sandėlių statymas ir remontas; santechnikos darbai; saulės skėčių taisymas; sausasis valymas; seifų (kambarių) taisymas ir techninė priežiūra; seifų taisymas ir techninė priežiūra; sienų apmušimas; sienų tapetavimas; siurblių taisymas; skalbimas; skalbimas ir lyginimas; skėčių taisymas; spausdintuvų kasečių pildymas; spynų taisymas; stalių darbai (taisymas); statybos informacija; statybos įrenginių nuoma; statybos konsultacijos; statybų priežiūra; stogo dengimas; sudilusių ar iš dalies išardytų mašinų ir mechanizmų atnaujinimas; sudilusių ar iš dalies išardytų variklių atnaujinimas; šaldymo įrangos įtaisymas ir taisymas; šildymo įrangos įtaisymas ir taisymas; šlifavimas pemza; taisyklų informacija; taisymas po vandeniu; telefonų įrengimas ir taisymas; tinkavimas; transporto priemonių plovimas; transporto priemonių poliravimas; transporto priemonių techninė priežiūra;

transporto priemonių techninės priežiūros stotys (papildymas degalais ir remontas); transporto priemonių valymas; transporto priemonių sutepimas; transporto priemonių tepimas; trukdžių slopinimas (elektriniuose aparatuose); uostų statyba; valymo mašinų nuoma; vandens užtvarų statyba (pylimai, bangolaužiai); vidaus ir išorės dažymas; virtuvės įrangos įtaisymas.

---

(111) **68575**
(151) 2014 03 26
(210) 2013 0247
(220) 2013 02 18
(181) 2023 02 18
(732) UŽDAROJI AKCINĖ BENDROVĖ „BOSLITA“ IR KO, Europos pr. 40, LT-46386 Kauno m., Kauno m. sav., LT
(740) Aldona Pacevičienė, 21, A.Mickevičiaus g. 29-6, LT-44245 Kaunas, LT
(540)



(531) 27.5, 29.1
(591) juoda, ruda.
(511)
33 svaigieji gėrimai (išskyrus alų); anyžių degtinė; anyžių likeris; aperityvai; aperityvai (virškinimą skatinantys likeriai ir spiritiniai gėrimai); arakas; brendis; degtinė (rusiška); distiliuoti gėrimai; džinas (kadagių degtinė); kiurasao (likeris); kokteiliai; kriaušių sidras; likeriai; midus; nira (svaigusis cukranendrių gėrimas); pikė (vynuogių išspaudų vynas); pipirmėčių likeriai; ryžių degtinė; romas (svaigusis gėrimas); sakė (japoniška ryžių degtinė); sidras; spiritinės esencijos; spiritiniai ekstraktai; spiritiniai gėrimai; sumaišyti svaigieji gėrimai (išskyrus alaus gėrimus); svaigieji gėrimai su vaisiais; trauktinės (karčiosios); vaisių ekstraktai (spiritiniai); viskis; vynas; vyšnių degtinė.

---

(111) **68576**
(151) 2014 03 26
(210) 2013 0248
(220) 2013 02 18
(181) 2023 02 18
(732) OBSHCHESTVO S OGRANICHENNOI OTVETSTVENNOSTYU „ALMAZ-M“, ul. Vokzalnaya d. 53, Odintsovo, Moscow region, 143000, RU
(740) Reda Žabolienė, 7, Advokatės Redos Žabolienės kontora METIDA, Verslo centras VERTAS, Gynėjų g. 16, LT-01109 Vilnius, LT
(540)

Le Flirt

(511)
3 balinimo preparatai ir kitos skalbimo medžiagos; valymo, poliravimo, šveitimo ir švitrinamojo apdirbimo preparatai; muilas; parfumerija, eteriniai aliejai, kosmetika, plaukų losjonai; dantų milteliai ir pastos; odos priežiūros kosmetiniai preparatai, tarp jų odos valymo preparatai, vonių ir dušo geliai bei putos; plaukų priežiūros kosmetiniai preparatai, tarp jų šampūnai ir plaukų minkštikliai (kondicionieriai); kosmetiniai veido kremai; kosmetiniai kūno kremai, tarp jų rankų ir kojų kremai.

---

(111) **68577**
(151) 2014 03 26
(210) 2013 0252
(220) 2013 02 20
(181) 2023 02 20
(732) UAB RENTAX, Kopų g. 5-14, LT-93122 Neringa, LT
(540)



(531) 27.5, 29.1
(591) žalia, mėlyna, raudona.
(511)
3 balinimo preparatai ir kitos skalbimo medžiagos; valymo, poliravimo, šveitimo ir švitrinamojo apdirbimo preparatai; muilas; parfumerija, eteriniai aliejai, kosmetika, plaukų losjonai; dantų milteliai ir pastos; alavijų preparatai (kosmetikos reikmėms); aliejai (kosmetikos reikmėms); aliejai (parfumerijai ir kvepalams); aliejai (tualeto reikmėms);

aliejai (valymo reikmėms); alūno akmenėliai (sutraukiamosios priemonės); ambra (parfumerija); amoniakinis vanduo (lakusis šarmas) (ploviklis); antakių kosmetikos priemonės; antakių pieštukai; antistatiniai preparatai (namų ūkio reikmėms); apsaugos nuo saulės preparatai; aromatinės gėrimų medžiagos (eteriniai aliejai); aromatinės kepinių medžiagos (eteriniai aliejai); aromatinės medžiagos (eteriniai aliejai); aromatinis medis; aromatinis vanduo; atspaudžiamieji paveikslėliai (kosmetikos reikmėms); audinių minkštikliai (skalbimo reikmėms); augalų lapų blizgikliai; automobilių priekinių stiklų valymo skysčiai; baldų ir grindų poliravimo medžiagos; balinimo druskos; balinimo preparatai (kosmetikos reikmėms); balinimo soda; baltinimo kreida; balzamai (ne medicinos reikmėms); barzdos dažai; batsiuvių vaškas; batų blizgikliai; batų kremas; batų vaškas; bazinės gėlių kvepalų medžiagos; bergamočių aliejus; blakstienų kosmetikos preparatai; blizginimo preparatai; blizginimo vaškas; burnos kvapo gaivinimo juostelės; burnos skalavimo preparatai (ne medicinos reikmėms); chna (kosmetiniai dažai); citrinų eterinis aliejus; citronų eterinis aliejus; dantų balinimo geliai; dantų protezų poliravimo medžiagos; dantų protezų valymo preparatai; dažai (blakstienų ir antakių); dažų blukinimo preparatai; dažų šalinimo preparatai; deimantų dulkės (švitrai); dėmių valikliai; dezinfekcinis muilas; dezodoruojamasis muilas; dirbtinės blakstienos; dirbtiniai nagai; dirbtinių blakstienų klijai; dirbtinių plaukų klijai; dušo preparatai (asmeninės higienos ar dezodoravimo reikmėms) (tualeto reikmenys); eterinės esencijos; gabalinis muilas; gabalinis prausiamasis (tualetinis) muilas; galandimo preparatai; gaulterijų aliejus; gėlių ekstraktai (kvepalai); geraniolis; gydomasis muilas; gyvulių kosmetika; grimas; grimo preparatai; grimo pudra; grimo valymo preparatai; grindų vaškas; grindų vaško valikliai (šveitimo preparatai); heliotropinas; ilgalaikio plaukų sugarbanojimo preparatų neutralizatoriai; indaplovių džiovinamosios medžiagos; įdegio preparatai (kosmetika); jazminų aliejus; jononas (parfumerija); juvelyrų krokas; kalio hipochloridas; kedrų eteriniai aliejai; kepinių kvapikliai (eteriniai aliejai); klijai (kosmetikos reikmėms); korundas (švitrinė medžiaga); kosmetikos rinkiniai; kosmetinė pudra; kosmetinės kaukės; kosmetiniai dažai; kosmetiniai kremai; kosmetiniai pieštukai; kvapieji mišiniai (kvepalai); kvapo gaivinimo purškalai; kvepalai; lako šalinimo preparatai (valikliai); levandų aliejus; levandų vanduo; liesinamieji kosmetikos preparatai; lyginimo preparatai (standinamieji); losjonai (kosmetikos reikmėms); losjonai po skutimosi; lūpų blizgiai; lūpų dažai; masažo geliai (ne medicinos reikmėms); metalų karbidai (švitrinės medžiagos); mėtos (parfumerijos reikmėms); mėtų esencija (eterinis aliejus); migdolų aliejus; migdolų muilas; migdolų pienas (kosmetikos reikmėms); muilamedžių žievės (skalbiamosios); muilas (audinių spalvų gaivinimo reikmėms); muilas nuo kojų prakaitavimo; muilas nuo prakaitavimo; muskusas (parfumerija); nagų blizginimo preparatai; nagų dekoravimo lipdukai; nagų lakas; nagų priežiūros preparatai; naminių gyvūnėlių šampūnai; naminių gyvūnų dezodorantai; nesuteikiantis slidumo grindų vaškas; nesuteikiantis slidumo skystis grindims; nuovirų šalinimo buitiniai preparatai; nutekamųjų vamzdžių atkimšimo preparatai; odekolonas; odos balinimo kremai; odos priežiūros kosmetiniai preparatai; odų apsauginiai (blizginimo) preparatai; odų balinimo preparatai; odų tepalai (valomieji); odų vaškas; oro kvėpinimo preparatai; parfumerijos gaminiai; parketo vaškas; pemza; plaukų dažai; plaukų dažikliai; plaukų garbanojimo preparatai; plaukų lakas; plaukų šalinimo preparatai (depiliatoriai); plaukų šalinimo vaškas; plovikliai (detergentai) (ne pramonės ir medicinos reikmėms); plovimo preparatai; poliravimo akmenys; poliravimo milteliai (krokas); poliravimo popierius; poliravimo tepalai; politūrų šalinimo preparatai (valikliai); pomados (kosmetikos reikmėms); popierinės servetėlės, įmirkytos kosmetiniais losjonais; purškiamieji kvapo gaivikliai; riebalai (kosmetikos reikmėms); riebalų šalinimo priemonės (išskyrus naudojamas gamyboje); rišamosios medžiagos (kosmetikos reikmėms); rožių aliejus; rūdžių šalinimo preparatai; safrolis; sausieji baltinių kvepalai; sausieji šampūnai; sausojo valymo preparatai; sienų apmušalų valymo preparatai; silicio karbidas (karborundas) (švitras); siūlų vaškas; siuvėjų vaškas; skalbimo soda; skalbinių apretai; skalbinių balikliai; skalbinių balinimo preparatai; skalbinių blizgikliai; skalbinių krakmolas; skalbinių mėlis; skalbinių mirkymo preparatai; skalbinių spalvų gaivinimo chemikalai (gaivikliai) (buities reikmėms); skalbinių vaškas; skalbinių vaškavimo preparatai; skustuvų galandimo diržų pastos; skutimosi akmenėliai (sutraukiamosios priemonės); skutimosi muilas; skutimosi preparatai; smilkalai; smilkalai (kvapniosios medžiagos); smilkalų lazdelės; sodos šarmas; standikliai (skalbinių); stiklo audinys; stiklo švitras (popierinis); suspaustas oras buteliukuose (purvo ir dulkių valymo reikmėms); šampūnai; šlifavimo preparatai; šlifavimo strypeliai, luiteliai; šveitimo skiediniai; švitrai; švitrai (korundiniai); švitrinis audinys; švitrinis audinys (korundinis); švitrinis popierius; švitrinis popierius (korundinis); švitrinis popierius (stiklinis); talko milteliai (tualeto reikmenys); tamponai (tualeto reikmenys); terpenai (eteriniai aliejai); terpentinas (riebalų šalinimo reikmėms); terpentino aliejus (riebalų šalinimo reikmėms); trepelis (poliravimui); tualetiniai preparatai nuo prakaitavimo; tualetinis pienelis; tualetinis vanduo; tualeto reikmenys; ūsų vaškas; valikliais impregnuotas audeklas; valomoji kreida; vandenilio peroksidas (kosmetikos reikmėms); vata (kosmetikos reikmėms); vatos tamponai su pagaliuku (kosmetikos reikmėms); vazelinas (kosmetikos reikmėms); vonių druskos (ne medicinos reikmėms); vonių kosmetiniai preparatai; vulkaniniai pelenai (valomieji); Žavelio vanduo; žmonių arba gyvūnų dezodorantai; žvaigždanyžių esencija.

(111) **68578**
(151) 2014 03 26
(210) 2013 0259
(220) 2013 02 21
(181) 2023 02 21
(732) VIEŠOJI ĮSTAIGA PANEVĖŽIO RAJONO SAVIVALDYBĖS POLIKLINIKA, A. Jakšto g. 4, LT-35138 Panevėžys, LT
(540)



(531) 24.13, 24.17, 26.2, 27.5, 29.1
(591) tamsiai raudona, juoda.
(511)
44 medicinos paslaugos; veterinarijos paslaugos; žmonių ar gyvūnų higieninė ir grožio priežiūra; žemdirbystės, sodininkystės ir miškininkystės paslaugos; akušerinės paslaugos; akvakultūros paslaugos; alternatyviosios medicinos paslaugos; apsėklinimo paslaugos; apvaisinimo in vitro paslaugos; aromaterapijos paslaugos; chiropraktika; daigynai; daržininkystė; farmacininkų konsultacijos; fizioterapija; gėlių aranžavimas; gydymo paslaugos; gyvulių auginimas; globos namai; grožio salonai; kambarinių gyvūnėlių higieninė ir grožio priežiūra; kenkėjų naikinimas (žemės ūkyje, sodininkystėje ir miškininkystėje); kirpyklos; kraujo perpylimo stotys; ligoninės; logopedo paslaugos; manikiūras; masažas; medicininės įrangos nuoma; medicinos klinikų paslaugos; medicinos pagalba; medžių genėjimas (stačių); medžių sodinimas taršos anglies dioksidu mažinimui; odontologijos paslaugos; optikų paslaugos; parkų ir sodų planavimas; piktžolių naikinimas; plastinė chirurgija; plaukų persodinimas; psichologų paslaugos; reabilitacijos įstaigos; receptų išrašymo farmacininkų paslaugos; sanatorijos; sanitarinių įrengimų nuoma; saunų paslaugos; sergančiųjų priklausomybės ligomis reabilitacija; slaugymas (medicininis); slaugos namai; sodininkystė; sodų ir parkų projektavimas; soliariumų paslaugos; sveikatingumo centrai; sveikatingumo centrų paslaugos; sveikatos konsultacijos; sveikatos priežiūra; sveikstančiųjų slaugos namai; tatuiravimas; telemedicinos paslaugos; trąšų ir kitų žemės ūkio chemikalų barstymas iš oro ir nuo žemės; turkiškos pirtys; vainikų pynimas; vejų priežiūra; veterinarijos pagalba; viešosios pirtys higienos reikmėms; vizažistų paslaugos; žemės ūkio įrenginių nuoma.

(111) **68579**
(151) 2014 03 26
(210) 2013 0265
(220) 2013 02 21
(181) 2023 02 21
(732) JELENA SAVICKI, M. Pretorijaus g. 5-1, LT-01001 Vilnius, LT
(740) Jelena Gerasimovič, 52, Į „Liudmila Gerasimovič, Patentinis patikėtinis“, Vingrių g. 13-42, LT-01141 Vilnius, LT
(540)

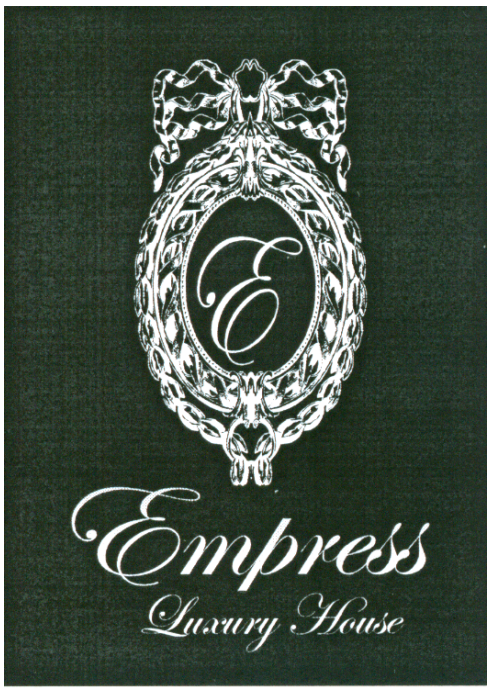

(531) 25.1, 27.5
(511)
35 reklama; verslo vadyba; verslo tvarkyba; prekių užsakymų administracinis tvarkymas; modelių paslaugos (reklamos reikmėms ar pardavimui skatinti); prekių pateikimas žiniasklaidoje pardavimo reikmėms; parduotuvių vitrinų puošimas; parodų rengimas komercijos ar reklamos reikmėms; paslaugų nuoma (verslo pagalba); pavyzdžių platinimas; prekių pardavimo skatinimas (kitiems); prekių rodymas; tiekimo paslaugos kitiems (prekių ir paslaugų pirkimas kitiems verslams); viešas reklamavimas; viešasis elektroninis reklamavimas kompiuterių tinkle; prekių sukaupimas (išskyrus vežimą) kitiems, teikiantis pirkėjams galimybę patogiai apžiūrėti ir įsigyti tų prekių.
44 aromaterapijos paslaugos; žmonių higieninė ir grožio priežiūra; grožio salonai; fizioterapija; manikiūras; masažas; medicinos paslaugos; psichologų paslaugos; vizažistų paslaugos; sanatorijos; poilsio namai; farmacininkų konsultacijos; gėlių aranžavimas.

(111) **68580**
(151) 2014 03 26
(210) 2013 0269
(220) 2013 02 22
(181) 2023 02 22
(732) UAB „TERRASPORT“, P. Žadeikos g. 9-63, LT-06324 Vilnius, LT
(540)



(531) 1.5, 26.4, 29.1
(591) balta, juoda, žalia.
(511)
35 prekių rodymas.

---

(111) **68581**
(151) 2014 03 26
(210) 2013 0273
(220) 2013 02 22
(181) 2023 02 22
(732) TERRA RECYCLING, UAB, Minsko pl. 59, Kuprioniškių k., Nemėžio sen., Vilniaus r., LT
(540)

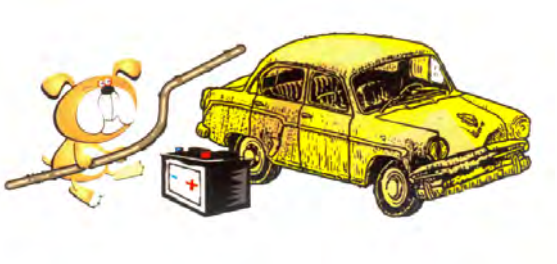

(531) 3.1, 15.9, 18.1, 29.1
(591) ruda, juoda, balta, tamsiai pilka, pilka, raudona, mėlyna, žalia, šviesiai ruda, geltona.
(511)
40 medžiagų apdirbimas ir apdorojimas; alavavimas; atliekų apdorojimas (perdirbimas); atliekų ir šiukšlių deginimas; atliekų ir šiukšlių naikinimas; audeklo apmetimas (staklėmis); audinio kraštų apsiuvimas; audinių apdorojimas; audinių apdorojimas nuo degumo; audinių apdorojimas nuo glamžymosi; audinių apdorojimas nuo kandžių; audinių balinimas; audinių dažymas; audinių impregnavimas; audinių kalandravimas; audinių kirpimas; audinių vėlimas; auksavimas; avalynės dažymas; chromavimas; dantų technikų paslaugos; dažymas; dildymas; dygsniavimas (antklodžių ir pan.); drabužių persiuvimas; drabužių siuvimas; elektrolizinis metalų dengimas; energijos gamyba; fotografinių juostų ryškinimas; fotograviravimas; fotorinkimas; fotospauda; frezavimas; galvaninis auksavimas; galvanizavimas; galvanostegija; generatorių nuoma; gyvulių skerdimas; graviravimas (raižymas); graviravimas (raižymas) lazeriu; grūdų malimas; informacija apie medžiagų apdirbimą; iškamšų darymas; įmagnetinimas; kadmiavimas; kailių apdorojimas nuo kandžių; kailių blizginimas; kailių dažymas; kailių dirbimas; kailių švelninimas; kalvystės darbai; katilių paslaugos; keramikos degimas; kino filmų apdorojimas; knygų įrišimas; langų spalvinimas (skaidriomis paviršinėmis dangomis); litavimas; litografija; maisto ir gėrimų konservavimas; maisto produktų rūkymas; maisto produktų šaldymas; medienos apdirbimas; medienos pjovimas (lentpjūvės); medžiagų apdorojimas nuo degumo; medžiagų kenksmingumo šalinimas; meno kūrinių rėminimas; metalizavimas; metalų grūdinimas; metalų liejimas; metalų mechaninis apdirbimas; mezgimo mašinų nuoma; miško ruoša; naftos perdirbimas; nikeliavimas; obliavimas; odinių pakinktų gaminimas; odos apdirbimas; odos dažymas; odų dirbimas (žalių); ofseto spauda; optinių stiklų šlifavimas; oro dezodoravimas; oro gaivinimas; oro kondicionavimo aparatų nuoma; oro valymas; oro šildymo aparatų nuoma; parengtinis audinių mirkymas ir džiovinimas (kad nebesitrauktų); piešinių, schemų, brėžinių ir pan. spausdinimas; plonalakštis valcavimas; popieriaus apdorojimas; popieriaus apretavimas; rafinavimas; raktų išpjovimas; rauginimas; sidabravimas; siuvimas; siuvinėjimas; smėliasraučio apdirbimo paslaugos; spalvų skaidymo paslaugos; spausdinimas; stiklo pūtimas; šiukšlių ir atliekų perdirbimas; šiukšlių ir perdirbamų medžiagų rūšiavimas; šlifavimas; šveitimas; švitrinis poliravimas; tekstilės apdorojimas nuo degumo; tekstilės gaminių apretavimas; tekstilės gaminių dažymas; trafaretinė spauda; užsakytinis kailių dirbimas; užsakytinis medžiagų komplektavimas (kitiems); užšaldymo paslaugos; vaisių smulkinimas; vandens apdorojimas; vandens šildymo katilų nuoma; varkalystė; vilnų karšimas; vulkanizavimas (medžiagų apdirbimas).

---

(111) **68582**
(151) 2014 03 26
(210) 2013 0274
(220) 2013 02 22
(181) 2023 02 22
(732) TERRA RECYCLING, UAB, Minsko pl. 59, Kuprioniškių k., Nemėžio sen., Vilniaus r., LT

(540)

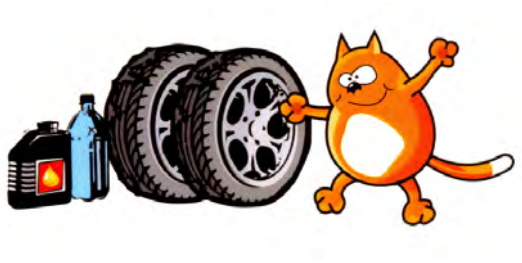

(531) 3.1, 18.1, 19.7, 29.1

(591) ruda, šviesiai ruda, tamsiai oranžinė, balta, juoda, pilka, tamsiai pilka, raudona, šviesiai mėlyna.

(511)

40 medžiagų apdirbimas ir apdorojimas; alavavimas; atliekų apdorojimas (perdirbimas); atliekų ir šiukšlių deginimas; atliekų ir šiukšlių naikinimas; audeklo apmetimas (staklėmis); audinio kraštų apsiuvimas; audinių apdorojimas; audinių apdorojimas nuo degumo; audinių apdorojimas nuo glamžymosi; audinių apdorojimas nuo kandžių; audinių balinimas; audinių dažymas; audinių impregnavimas; audinių kalandravimas; audinių kirpimas; audinių vėlimas; auksavimas; avalynės dažymas; chromavimas; dantų technikų paslaugos; dažymas; dildymas; dygsniavimas (antklodžių ir pan.); drabužių persiuvimas; drabužių siuvimas; elektrolizinis metalų dengimas; energijos gamyba; fotografinių juostų ryškinimas; fotograviravimas; fotorinkimas; fotospauda; frezavimas; galvaninis auksavimas; galvanizavimas; galvanostegija; generatorių nuoma; gyvulių skerdimas; graviravimas (raižymas); graviravimas (raižymas) lazeriu; grūdų malimas; informacija apie medžiagų apdirbimą; iškamšų darymas; įmagnetinimas; kadmiavimas; kailių apdorojimas nuo kandžių; kailių blizginimas; kailių dažymas; kailių dirbimas; kailių švelninimas; kalvystės darbai; katilių paslaugos; keramikos degimas; kino filmų apdorojimas; knygų įrišimas; langų spalvinimas (skaidriomis paviršinėmis dangomis); litavimas; litografija; maisto ir gėrimų konservavimas; maisto produktų rūkymas; maisto produktų šaldymas; medienos apdirbimas; medienos pjovimas (lentpjūvės); medžiagų apdorojimas nuo degumo; medžiagų kenksmingumo šalinimas; meno kūrinių rėminimas; metalizavimas; metalų grūdinimas; metalų liejimas; metalų mechaninis apdirbimas; mezgimo mašinų nuoma; miško ruoša; naftos perdirbimas; nikeliavimas; obliavimas; odinių pakinktų gaminimas; odos apdirbimas; odos dažymas; odų dirbimas (žalių); ofseto spauda; optinių stiklų šlifavimas; oro dezodoravimas; oro gaivinimas; oro kondicionavimo aparatų nuoma; oro valymas; oro šildymo aparatų nuoma; parengtinis audinių mirkymas ir džiovinimas (kad nebesitrauktų); piešinių, schemų, brėžinių ir pan. spausdinimas; plonalakštis valcavimas; popieriaus apdorojimas; popieriaus apretavimas; rafinavimas; raktų išpjovimas; rauginimas; sidabravimas; siuvimas; siuvinėjimas; smėliasraučio apdirbimo paslaugos; spalvų skaidymo paslaugos; spausdinimas; stiklo pūtimas; šiukšlių ir atliekų perdirbimas; šiukšlių ir perdirbamų medžiagų rūšiavimas; šlifavimas; šveitimas; švitrinis poliravimas; tekstilės apdorojimas nuo degumo; tekstilės gaminių apretavimas; tekstilės gaminių dažymas; trafaretinė spauda; užsakytinis kailių dirbimas; užsakytinis medžiagų komplektavimas (kitiems); užšaldymo paslaugos; vaisių smulkinimas; vandens apdorojimas; vandens šildymo katilų nuoma; varkalystė; vilnų karšimas; vulkanizavimas (medžiagų apdirbimas).

---

(111) **68583**

(151) 2014 03 26

(210) 2013 0275

(220) 2013 02 22

(181) 2023 02 22

(732) TERRA RECYCLING, UAB, Minsko pl. 59, Kuprioniškių k., Nemėžio sen., Vilniaus r., LT

(540)

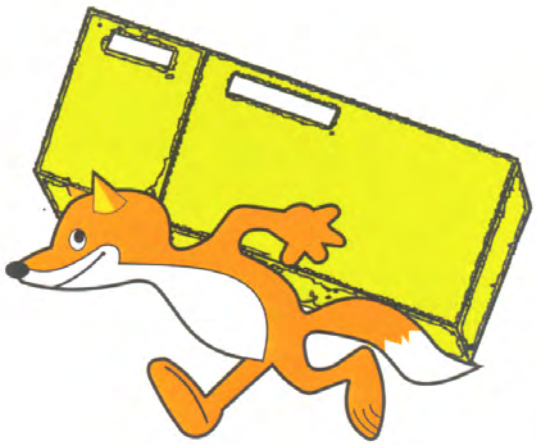

(531) 3.1, 13.3, 29.1

(591) tamsiai oranžinė, balta, šviesiai žalia, geltona, juoda.

(511)

40 medžiagų apdirbimas ir apdorojimas; alavavimas; atliekų apdorojimas (perdirbimas); atliekų ir šiukšlių deginimas; atliekų ir šiukšlių naikinimas; audeklo apmetimas (staklėmis); audinio kraštų apsiuvimas; audinių apdorojimas; audinių apdorojimas nuo degumo; audinių apdorojimas nuo glamžymosi; audinių apdorojimas nuo kandžių; audinių balinimas; audinių dažymas; audinių impregnavimas; audinių kalandravimas; audinių kirpimas; audinių vėlimas; auksavimas; avalynės dažymas; chromavimas; dantų technikų paslaugos; dažymas; dildymas; dygsniavimas (antklodžių ir pan.); drabužių persiuvimas; drabužių siuvimas; elektrolizinis metalų dengimas; energijos gamyba; fotografinių juostų ryškinimas; fotograviravimas; fotorinkimas;

fotospauda; frezavimas; galvaninis auksavimas; galvanizavimas; galvanostegija; generatorių nuoma; gyvulių skerdimas; graviravimas (raižymas); graviravimas (raižymas) lazeriu; grūdų malimas; informacija apie medžiagų apdirbimą; iškamšų darymas; įmagnetinimas; kadmiavimas; kailių apdorojimas nuo kandžių; kailių blizginimas; kailių dažymas; kailių dirbimas; kailių švelninimas; kalvystės darbai; katilių paslaugos; keramikos degimas; kino filmų apdorojimas; knygų įrišimas; langų spalvinimas (skaidriomis paviršinėmis dangomis); litavimas; litografija; maisto ir gėrimų konservavimas; maisto produktų rūkymas; maisto produktų šaldymas; medienos apdirbimas; medienos pjovimas (lentpjūvės); medžiagų apdorojimas nuo degumo; medžiagų kenksmingumo šalinimas; meno kūrinių rėminimas; metalizavimas; metalų grūdinimas; metalų liejimas; metalų mechaninis apdirbimas; mezgimo mašinų nuoma; miško ruoša; naftos perdirbimas; nikeliavimas; obliavimas; odinių pakinktų gaminimas; odos apdirbimas; odos dažymas; odų dirbimas (žalių); ofseto spauda; optinių stiklų šlifavimas; oro dezodoravimas; oro gaivinimas; oro kondicionavimo aparatų nuoma; oro valymas; oro šildymo aparatų nuoma; parengtinis audinių mirkymas ir džiovinimas (kad nebesitrauktų); piešinių, schemų, brėžinių ir pan. spausdinimas; plonalakštis valcavimas; popieriaus apdorojimas; popieriaus apretavimas; rafinavimas; raktų išpjovimas; rauginimas; sidabravimas; siuvimas; siuvinėjimas; smėliasraučio apdirbimo paslaugos; spalvų skaidymo paslaugos; spausdinimas; stiklo pūtimas; šiukšlių ir atliekų perdirbimas; šiukšlių ir perdirbamų medžiagų rūšiavimas; šlifavimas; šveitimas; švitrinis poliravimas; tekstilės apdorojimas nuo degumo; tekstilės gaminių apretavimas; tekstilės gaminių dažymas; trafaretinė spauda; užsakytinis kailių dirbimas; užsakytinis medžiagų komplektavimas (kitiems); užšaldymo paslaugos; vaisių smulkinimas; vandens apdorojimas; vandens šildymo katilų nuoma; varkalystė; vilnų karšimas; vulkanizavimas (medžiagų apdirbimas).

---

(111) **68584**

(151) 2014 03 26

(210) 2013 0285

(220) 2013 02 25

(181) 2023 02 25

(732) RASA VYŠNIAUSKIENĖ, Svajonių al. 3-12, LT-44001 Kaunas, LT

(540)

LA PETITE

(511)

30 kava, arbata, kakava ir kavos pakaitalai; ryžiai; tapijoka ir sago kruopos; miltai ir grūdų produktai; duona, pyragas ir konditerijos gaminiai; ledai; cukrus, medus, sirupas; mielės, kepimo milteliai; druska; garstyčios; actas, padažai; prieskoniai; ledas; alaus actas; anyžių sėklos; arabiškos daržovių salotos su traiškytais kviečiais ir aliejumi (tabulė); arbata su ledais; arbatžolių gėrimai; aromatinės medžiagos (išskyrus eterinius aliejus); aromatiniai preparatai (maistui); aštrūs marinuotų daržovių prieskoniai (su garstyčiomis); augaliniai preparatai, naudojami kaip kavos pakaitalai; avižiniai maisto produktai; avižiniai miltai; avižų dribsniai; avižų grūstmilčiai; baltymingieji javainių batonėliai; bandelės; bičių pienelis; bičių pikis (propolis); biskvitai; blynai; blynų vyniotiniai su sūrio ar daržovių įdaru (takos); bulviniai miltai (maistui); chalva; cikorija (kavos pakaitalas); cinamonas (prieskonis); desertiniai putėsiai (konditerija); dešrų rišamosios medžiagos; dribsniai (grūdų produktai); duonos trupiniai; džiūvėsiai; garstyčių milteliai; gėrimų aromatinės medžiagos (išskyrus eterinius aliejus); glitimas (paruoštas maistui); glitimo priedai (kulinarijos reikmėms); gliukozė (kulinarijos reikmėms); gvazdikėliai (prieskoniai); ilgosios ciberžolės (maistui); imbieras (prieskonis); imbieriniai meduoliai; javainiai (dribsniai su priedais); javainių batonėliai; javiniai užkandžiai; jūros dumbliai (prieskoniai); jūros vanduo (maistui virti); kakavos gėrimai; kakavos gėrimai su pienu; Kalėdų eglučių konditeriniai papuošalai; kapariai (prieskoniai); karamelės (saldainiai); karis (indiškas prieskonis); kavos aromatinės medžiagos; kavos gėrimai; kečupas (pomidorų padažas); kepimo soda (sodos bikarbonatas kepimo reikmėms); kepiniai; kepinių aromatinės medžiagos (išskyrus eterinius aliejus); kepinių glajus (cukraus glajus); kepinių sausieji mišiniai; kepinių tešla; konditerijos gaminiai; konditerijos gaminiai su migdolais; konservuotos prieskoninės žolės (prieskoniai); košės su pienu; kramtomoji guma; krekeriai (užkandžių sausainiai); kukurūzai (malti); kukurūzai (skrudinti); kukurūzai (smulkinti); kukurūzai (spraginti); kukurūziniai miltai; kukurūzų dribsniai; kukurūzų košė; kukurūzų kruopos; kukurūzų spragėsiai; kumpio aptepai; kuskusas (manų kruopos); kvapieji pipirai; kviečių gemalai (žmonių maistui); kvietiniai miltai; lakricos lazdelės (konditerija); lakštiniai (makaronai); ledas (šaldymui); ledinukai; lukštenti miežiai; lukštentos avižos; maistinės kruopos; maistinis krakmolas; maisto konservavimo druska; maisto produktų esencijos (išskyrus eterines esencijas ir eterinius aliejus); majonezas; makaronai; makaronų padažas; makaronų tešla; maliniai; maltozė; manų kruopos; marcipanai; marinatai; melasa (maistui); melasos sirupas; mėsėčiai (koldūnai); mėsos minkštinimo medžiagos (naudojamos namų sąlygomis); mėsos padažai; mėtos (konditerijai); miežinės kruopos; miežiniai miltai; migdoliniai sausainiai (konditerijos gaminiai); migdolų tešla; miltiniai konditerijos gaminiai; miltiniai maisto produktai; miltinių maisto produktų tešlos; muskatų riešutai; natūralios saldinamosios medžiagos; natūralus ar dirbtinis ledas; nerauginta duona; neskrudinta kava; padažai (uždarai); palmių cukrus; paprikos (prieskoniai); paruošti lakštinių patiekalai; pastilės (konditerija); pestas (padažas); picos; pipirai; pyragai; pyragai su aštriu vaisių įdaru (quiches); pyragai su įdaru; pyragai su mėsos įdaru; pyragaičiai su įdaru (kepiniai); pyragaičiai su mėsa; pyragaičiai su

paštetu; pyragėliai su daržovių įdaru (pavasariniai pyragėliai); pyragų tešla; plaktos grietinėlės tirštikliai; ploni makaronai (vermišeliai); pomidorų padažas; pralinė (trinti riešutai su cukrumi); prieskoniai (aštrieji); prieskoniai (kvapieji); prieskoniai (padažai); pudingai; pupiniai miltai; raugai; ryžių kepiniai; ryžių užkandžiai; rupūs kukurūziniai miltai; saldainiai (ledinukai); saldainiai su minkštu įdaru; saldieji konditerijos gaminiai; saldymedžiai (konditerija); saldus pieniškas padažas su miltais; saldžios bandelės; salierų druska; salyklas (žmonių valgiui); salykliniai sausainiai; salyklo ekstraktas (maistui); salotų uždarai; sausainiai; sausieji mišiniai (ledams); sėmenys (žmonių maistui); smulkinti miežiai; sojiniai miltai; sojos pupelių pasta (prieskoniai); sojų padažas; spagečiai; sumuštiniai; sūrainiai (sumuštiniai); suši (japoniškas valgis); šafranas (prieskonis); šaldytas jogurtas (konditeriniai ledai); šaltmėtiniai saldainiai; šerbetas (ledai); šokoladas ir šokoladiniai saldainiai; šokoladiniai putėsiai; šokolado gėrimai; šokolado gėrimai su pienu; tapijokos miltai (maistui); tešla; tešlainiai; tešlos fermentai; tirštieji uždarai su vaisiais (prieskoniai); tirštikliai (valgių virimui); tortai; tortiljos; trauktinės (ne gydomosios); vafliai; vaisiniai ledai; vaisių drebučiai (konditerija); vaisių tyrės (padažai); valgomieji ledai; valgomoji druska; valgomųjų ledų rišamosios medžiagos; valgomųjų ledų sausieji mišiniai; vanilė (aromatinė medžiaga); vanilinas (vanilės pakaitalas); vermišeliai (makaronai); vyno akmuo (kalio tartratas) (kulinarijos reikmėms); žemės riešutų konditerijos gaminiai; žvaigždanyžiai.

41 švietimas; mokymas; pramogos; sportinė ir kultūrinė veikla; abonementinės bibliotekos; akademijos (mokymas); asmeninių trenerių paslaugos (kūno rengybos treniruotės); atrakcionų parkai; bilietų agentūrų paslaugos (pramogos); cirkai; dekoracijų nuoma; diskotekų paslaugos; diskotekų vedėjų paslaugos; egzaminavimas; elektroninė darbalaukinė leidyba; elektroninių knygų ir žurnalų tiesioginis publikavimas; elektroninių publikacijų tiesioginis pateikimas per kompiuterių tinklą (ne parsisiunčiamųjų); estrados artistų paslaugos; filmų kūrimas (išskyrus reklaminius); fizinis lavinimas; fotografavimas; fotoreportažų rengimas; gamybinė praktika (parodomoji); garso aparatūros nuoma; garso įrašų montavimas; garso įrašų nuoma; gestų kalbos vertimas; gimnastikos mokymas; gyvūnų dresavimas; golfo paslaugos; grožio konkursų rengimas; informacija apie poilsio ir pramogų renginius; instruktavimas; internatinės mokyklos; įrašų studijų paslaugos; kaligrafijos paslaugos; karaokės paslaugų parūpinimas; kasetinių vaizdo magnetofonų nuoma; kilnojamosios bibliotekos; kinematografijos reikmenų ir kino projektorių nuoma; kino filmų demonstravimas; kino filmų nuoma; kino juostų nuoma; kino studijos; klubų paslaugos (pramogos ar švietimas); knygų leidyba; kolokviumų rengimas ir vedimas; koncertų rengimas ir vedimas; konferencijų rengimas ir vedimas; kongresų rengimas ir vedimas; kultūros ar mokomųjų parodų rengimas; kūno rengybos treniruočių vedimas; lošimai; lošimo namų (kazino) paslaugos; loterijų rengimas; madų šou rengimas (pramogų reikmėms); mikrofilmavimas; miuzikholai; modelių parinkimas dailininkams; mokyklų paslaugos (švietimas); mokymas (mažos grupės ar vieno asmens); muziejų aprūpinimas eksponavimo reikmenimis; muzikos komponavimo paslaugos; muzikos kūrimas; naktiniai klubai; ne reklaminių tekstų rašymas; neakivaizdinis mokymas; orkestrų paslaugos; pasilinksminimai; pobūvių rengimas; poilsio ir pramogų vietų paslaugos; poilsio stovyklų paslaugos (pramoginių); povandeninio plaukiojimo reikmenų nuoma; praktinis mokymas (parodomasis); pramoginių ar mokomųjų konkursų rengimas; pramoginių rodinių (šou) kūrimas; pramoginių rodinių (šou) rengimas; pramogų informacija; pramogų paviljonų paslaugos; profesijos pasirinkimo konsultacijos; profesinis mokymas ir rengimas; profesinis perkvalifikavimas; radijo ir televizijos imtuvų nuoma; radijo ir televizijos programų kūrimas; radijo pramoginės laidos; religinis švietimas; reporterių paslaugos; scenaristų paslaugos; seminarų rengimas ir vedimas; simpoziumų rengimas ir vedimas; sporto aikščių nuoma; sporto įrenginių nuoma (išskyrus transporto priemones); sporto renginių rengimas; sporto stovyklų paslaugos; sporto varžybų tvarkaraščių sudarymas; sporto varžybų rengimas; stadionų įrenginių nuoma; subtitravimas; sveikatos klubų paslaugos (sveikatinimas ir kūno rengybos treniruotės); šokių vakarų rengimas; švietimo informacija; švietimo paslaugos; teatro dekoracijų nuoma; teatro spektakliai; tekstų maketavimo paslaugos (ne reklaminių tekstų); tekstų skelbimas (išskyrus reklaminius); televizijos ar teatro studijų apšvietimo priemonių nuoma; televizijos ir radijo imtuvų nuoma; televizijos ir radijo programų rengimas; televizijos pramoginės laidos; teniso kortų nuoma; tiesioginių laidų rengimas; ugdomasis vadovavimas (mokymas); vaikų darželiai; vaizdajuosčių (videokasečių) nuoma; vaizdajuosčių įrašymas; vaizdajuosčių redagavimas; vaizdo filmų demonstravimas; vertėjų žodžiu paslaugos; vertimai; videofilmų gamyba; videokamerų nuoma; vietų užsakymas spektakliams; zoologijos sodų paslaugos; žaidimų įrangos nuoma; žaidimų paslaugos, teikiamos tiesiogiai per kompiuterių tinklą; žaislų nuoma.

43 maisto ir gėrimų parūpinimo paslaugos; laikinas apgyvendinimas; apgyvendinimo biurai (viešbučiai, pensionai); apšvietimo priemonių nuoma (ne teatrui ar televizijos studijoms); aprūpinimas maistu ir gėrimais; barų paslaugos; geriamojo vandens dalytuvų nuoma; gyvūnų pensionai; kavinės; kavos barai; kėdžių, stalų, staltiesių, stiklo dirbinių nuoma; kilnojamųjų statinių nuoma; laikino būsto parūpinimas; lopšeliai; maisto gaminimo (virimo, kepimo) aparatų nuoma; moteliai; palapinių nuoma; pensionai (apstatyti kambariai ir maitinimas); pensionų rezervavimas; poilsio stovyklaviečių paslaugos; restoranai; savitarnos restoranai; senelių namai; susitikimo patalpų nuoma; trumpa patalpų nuoma; trumpo poilsio stovyklų paslaugos (nuomojamos patalpos); turizmo bazės; užkandinės; valgyklos; viešbučiai; viešbučių rezervavimas.

(111) **68585**
(151) 2014 03 26
(210) 2013 0400
(220) 2013 03 18
(181) 2023 03 18
(732) VŠĮ „UŽSIENIO KALBŲ MOKYMO CENTRAS“, Gvazdikų Sodų 11-oji g. 25, LT-01001 Vilnius, LT
(540)



(531) 27.5
(511)
41 mokymas; mokymas (mažos grupės ar vieno asmens); švietimo paslaugos; egzaminavimas.

---

(111) **68586**
(151) 2014 03 26
(210) 2013 0429
(220) 2013 03 21
(181) 2023 03 21
(732) UAB „IREKO“, J. Kubiliaus g. 6, LT-01001 Vilnius, LT
(540)



(531) 26.1, 26.4, 29.1
(591) geltona, balta, juoda.
(511)
37 statyba; taisymas (remontas); įtaisymo ir įrengimo paslaugos; akmenų mūrijimas; alavavimas (pakartotinis); antikorozinis apdorojimas; antikorozinis transporto priemonių apdorojimas; apsauginių signalizacijų įrengimas ir taisymas; asfaltavimas; automobilių plovimas; automobilių techninė priežiūra ir taisymas; avalynės taisymas; baldų apmušalų taisymas; baldų apmušimas; baldų priežiūra; baldų restauravimas; baltinių lyginimas; baltinių skalbimas; barstymas smėliu; baseinų priežiūra; biuro įrangos įtaisymas, taisymas ir priežiūra; buldozerių nuoma; dailidžių paslaugos; degiklių taisymas ir techninė priežiūra; dezinfekavimas; dirbtinio sniego dangos darymo paslaugos; drabužių garinis lyginimas; drabužių taisymas; drabužių valymas; drabužių atnaujinimas; drenažo siurblių nuoma; drėkinimo įrenginių įtaisymas ir taisymas; dūmtraukių valymas; durų ir langų įstatymas; ekskavatorių nuoma; elektros prietaisų įtaisymas ir taisymas; fabrikų statyba; fotografijos aparatų taisymas; gatvių valymas; giliųjų naftos ar dujų gręžinių gręžimas; graužikų naikinimas; gręžinių gręžimas; hidroizoliavimas (pastatų); iškabų dažymas ar taisymas; kailių priežiūra, valymas ir taisymas; karjerų naudojimo paslaugos; kasyba; katilų valymas ir taisymas; kelių šlavimo mašinų nuoma; kelių tiesimas; keltuvų įrengimas ir taisymas; kenkėjų naikinimas (ne žemės ūkyje); kino projektorių taisymas ir techninė priežiūra; kniedijimas; kompiuterių aparatūros įtaisymas, taisymas ir techninė priežiūra; kranų nuoma (statybos įrenginiai); krosnių, židinių įrengimas ir taisymas; laikrodžių taisymas; laivų statyba; lakavimas; langų valymas; lėktuvų priežiūra ir taisymas; liftų įrengimas ir taisymas; mašinų ir mechanizmų montavimas, techninė priežiūra ir taisymas; meno kūrinių restauravimas; mugių prekystalių ir parduotuvių statyba; muzikos instrumentų restauravimas; naftotiekių tiesimas ir priežiūra; namų nugriovimas; odos gaminių valymas, taisymas ir priežiūra; oro kondicionavimo aparatų įtaisymas ir taisymas; padangų protektorių atnaujinimas; padangų vulkanizavimas (taisymas); pagalba sugedus transporto priemonei (taisymas); pastatų izoliavimas; pastatų sandarinimas; pastatų valymas (iš išorės); pastatų valymas (iš vidaus); pastolių rinkimas (statybinių); peilių galandimas; plytų mūrijimas; povandeninės statybos; povandeninis taisymas; priešgaisrinių signalizacijų įrengimas ir taisymas; raštuotų audinių valymas; sandėlių statymas ir remontas; santechnikos darbai; saulės skėčių taisymas; sausasis valymas; seifų (kambarių) taisymas ir techninė priežiūra; seifų taisymas ir techninė priežiūra; sienų apmušimas; sienų tapetavimas; siurblių taisymas; skalbimas; skalbimas ir lyginimas; skėčių taisymas; spausdintuvų kasečių pildymas; spynų taisymas; stalių darbai (taisymas); statybos informacija; statybos įrenginių nuoma; statybos konsultacijos; statybų priežiūra; stogo dengimas; sudilusių ar iš dalies išardytų mašinų ir mechanizmų atnaujinimas; sudilusių ar iš dalies išardytų variklių atnaujinimas; šaldymo įrangos įtaisymas ir taisymas;

šildymo įrangos įtaisymas ir taisymas; šlifavimas pemza; taisyklų informacija; taisymas po vandeniu; telefonų įrengimas ir taisymas; tinkavimas; transporto priemonių plovimas; transporto priemonių poliravimas; transporto priemonių techninė priežiūra; transporto priemonių techninės priežiūros stotys (papildymas degalais ir remontas); transporto priemonių valymas; transporto priemonių sutepimas; transporto priemonių tepimas; trukdžių slopinimas (elektriniuose aparatuose); uostų statyba; valymo mašinų nuoma; vandens užtvarų statyba (pylimai, bangolaužiai); vidaus ir išorės dažymas; virtuvės įrangos įtaisymas.

---

(111) **68587**

(151) 2014 03 26

(210) 2013 0450

(220) 2013 03 26

(181) 2023 03 26

(732) UAB „ARVI KALAKUTAI“ KOMANDITINĖ ŪKINĖ BENDRIJA, Skriaudučio k., LT-69491 Marijampolės sav., LT

(740) Reda Žabolienė, 7, Advokatės Redos Žabolienės kontora METIDA, Verslo centras VERTAS, Gynėjų g. 16, LT-01109 Vilnius, LT

(540)



(531) 3.7, 26.1, 26.1, 29.1

(591) tamsiai mėlyna, balta, rusva.

(511)

29 mėsa, žuvis, paukštiena ir žvėriena; mėsos ekstraktai; konservuoti, šaldyti, džiovinti, virti ir kepti vaisiai ir daržovės; drebučiai, uogienės, kompotai; kiaušiniai; pienas ir pieno produktai; maistiniai aliejai ir riebalai; ajvar (konservuotos paprikos); alavijai (žmonių maistui); albuminas (kulinarijos reikmėms); albumininis pienas; alginatai (kulinarijos reikmėms); alyvų aliejus (maistui); ančiuviai (žuvys); apdoroti žemės riešutai; apdoroti žuvų ikrai; apdorotos saulėgrąžų sėklos; apdorotos sėklos; austrės (negyvos); baltymingasis pienas; bekoniena; buljonai; bulvių dribsniai; bulvių sklindžiai; bulvių traškučiai; cukruoti vaisiai; daržovių putėsiai; daržovių salotos; daržovių sriubų preparatai; daržovių sriubų ruošiniai; daržovių sultys (maistui ruošti); datulės; dešros; dešros tešloje; dygliuotieji omarai (negyvi); džiovinti kokosų riešutai; džiovintos daržovės; gaivieji kiaušininiai kokteiliai; gyvuliniai riebalai (maistui); gyvulių kaulų smegenys (maistui); grietinė; grietinėlė (pieno produktas); grietininis kremas; holoturijos (negyvos); ikrai; imbierinė uogienė; jauniklių paukštiena; jogurtas; juodųjų žirnių pasta (hummus); jūros dumblių ekstraktai (maistui); jūrų moliuskai (negyvi); kakavos sviestas; kefyras; kepenys; kepenų pastos; kepenų paštetas; kiauliena; kiaulienos gaminiai; kiaušinių baltymai; kiaušinių milteliai; kiaušinių tryniai; kimči (fermentuotos daržovės); kokosų aliejus; kokosų riebalai; kokosų sviestas; kompotai; konservuota mėsa; konservuota mėsa (skardinėse); konservuota žuvis; konservuota žuvis (skardinėse); konservuoti česnakai; konservuoti grybai; konservuoti lęšiukai; konservuoti svogūnai; konservuoti trumai (grybai); konservuoti vaisiai; konservuoti vaisiai (skardinėse); konservuoti žirneliai; konservuotos alyvos; konservuotos daržovės; konservuotos daržovės (skardinėse); konservuotos pupos; konservuotos sojų pupelės (maistui); kornišonai (jauni agurkėliai); kraujinė dešra; krevetėlės (negyvos); krevetės (negyvos); kroketai; kukurūzų aliejus; kumysas; kumpiai; lašišos; laukinių paukščių bei žvėrių mėsa (laukiniena); lecitinas (kulinarijos reikmėms); lydyti kiauliniai taukai (maistui); maistiniai riebalai; maistiniai žuvų klijai; margarinas; marmeladas; mėsos drebučiai; midijos (negyvos); moliuskai (negyvi); naminiai paukščiai (mėsos produktai); neriebūs bulvių traškučiai; obuolių tyrė; omarai (negyvi); palmių aliejus (maistui); palmių riešutų aliejus (maistui); paruošti riešutai; pektinas (kulinarijos reikmėms); pieno fermentai (kulinarijos reikmėms); pieno gėrimai (pieno pagrindu); pieno išrūgos; pieno kokteiliai; pieno raugas (sūriams gaminti); pikalilis (marinatas su pjaustytomis daržovėmis ir aštriais prieskoniais); pikuliai; plakta grietinėlė; pomidorų piurė; pomidorų sultys (maistui ruošti); rapsų aliejus (maistui); rauginti kopūstai; razinos; riaženka (fermentuotas kaitintas pienas); riebalinės medžiagos (maistinių riebalų gamybai); riebūs sumuštinių mišiniai; rūgpienis; sardinės; saulėgrąžų aliejus (maistui); sėmenų aliejus (kulinarijos reikmėms); sezamų aliejus; sezamų sviestas; silkės; skrudinti jūros augalai; smulkinti migdolai; sojos pienas (pieno pakaitalas); sojų pupelių varškė; spanguolių padažai (kompotai); spiritu konservuoti vaisiai; sraigių kiaušinėliai (maistui); sriubos; sriubų koncentratai; sriubų ruošiniai; sūdyta žuvis; sūdyti mėsos produktai; sultiniai; sultinių koncentratai; sultinių ruošiniai; sutirštintas pienas; sūris; sviestas; šilkaverpių lėliukės (žmonių maistui); šokoladinis sviestas; tunai; vaisiniai užkandžiai; vaisių kompotai; vaisių minkštimas; vaisių salotos; vaisių traškučiai; vaisių

želė; vaisių žievelės; valgomasis aliejus; valgomieji kaulų taukai; varškė; vėžiagyviai (negyvi); vėžiai (negyvi); virtos, keptos daržovės; žarnokai; želatina; žemės riešutų sviestas; žiedadulkės (paruoštos maistui); žuvies gaminiai; žuvys (negyvos); žuvų filė; žuvų maisto produktai; žuvų miltai (žmonių maistui); žuvų putėsiai.

35 reklama; verslo vadyba; verslo tvarkyba; įstaigų veikla; algalapių parengimas; artistų verslo vadyba; biuro mašinų ir įrengimų nuoma; buhalterinė apskaita; dokumentų dauginimas; duomenų paieška kompiuterių rinkmenose (kitiems); ekonominis prognozavimas; fotokopijavimas; fotokopijavimo mašinų nuoma; importo ir eksporto agentūros; informacijos rinkimas kompiuterinėse duomenų bazėse; informacijos sisteminimas kompiuterinėse duomenų bazėse; kainų palyginimo paslaugos; komercijos ar pramonės vadybos pagalba; komercinė informacija ir patarimai vartotojams (konsultacijų teikimas); komercinės informacijos agentūros; kompiuterizuotas rinkmenų (bylų) tvarkymas; laikraščių užsakymas (kitiems); madų šou rengimas pardavimo skatinimo reikmėms; maketavimo paslaugos reklamos tikslams; mažmeninė ir didmeninė prekyba farmacijos, veterinarijos ir higienos preparatais bei medicinos reikmenimis; modelių paslaugos (reklamos reikmėms ar pardavimui skatinti); mokesčių apskaičiavimas; mugių rengimas (komercijos ar reklamos reikmėms); naujienų apžvalgų paslaugos; nuomonių tyrimas; pardavimas aukcione; parduotuvių vitrinų puošimas (tvarkymas); parodų rengimas komercijos ar reklamos reikmėms; paslaugų nuoma (verslo pagalba); pavyzdžių platinimas; perrašinėjimas; personalo komplektavimas; personalo vadybos konsultacijos; prekių pardavimo skatinimas (kitiems); prekių pateikimas žiniasklaidoje pardavimo reikmėms; prekių rodymas; prekių užsakymų administracinis tvarkymas; psichologinis testavimas personalo parinkimo reikmėms; radijo reklama; reklama paštu; reklaminės medžiagos nuoma; reklaminės medžiagos tobulinimas; reklaminių filmų gamyba; reklaminių skelbimų platinimas; reklaminių skilčių rengimas; reklaminių tekstų rašymas; reklaminių tekstų skelbimas; reklamos agentūros; reklamos laiko nuoma žiniasklaidoje; reklamos pristatymas paštu; reklamos vietų nuoma; rėmėjų paieška; rinkodara; rinkos nagrinėjimas; rinkotyra; samdos agentūros; savikainos analizė; sąskaitų būklės apyskaitų sudarymas; sąskaitų-faktūrų išrašymas; sekretoriavimas; skelbimų klijavimas; smulkių prekių pardavimo automatų nuoma; spausdinimas (mašinėle); statistinių duomenų rinkimas; stenografavimas; tekstų dorojimas; telefoniniai atsakymai (kai abonentas nepasiekiamas); telekomunikacinių paslaugų užsakymas (kitiems); telerinkodaros paslaugos; televizijos reklama; tiekimo paslaugos kitiems (prekių ir paslaugų pirkimas kitiems verslams); trečiųjų asmenų prekių ir paslaugų licencijavimo komercinis administravimas; verslo informacija; verslo nagrinėjimas; verslo operacijų įvertinimas; verslo organizavimo konsultacijos; verslo patikrinimai; verslo perkėlimo paslaugos; verslo specialistų konsultacijos; verslo tyrimai; verslo vadyba (sportininkams); verslo vadybos ir organizavimo konsultacijos; verslo vadybos konsultacijos; verslo vadybos pagalba; verslo vadybos patarėjų paslaugos; viešas reklamavimas; viešasis elektroninis reklamavimas kompiuterių tinkle; viešbučių verslo vadyba; verslo auditas; verslo efektyvumo (veiksmingumo) specialistų paslaugos; visuomenės informavimas.

---

(111) **68588**
(151) 2014 03 26
(210) 2013 0455
(220) 2013 03 27
(181) 2023 03 27
(732) OPEN ENGLISH, LLC, Edificio Torres de las Americas,Torre „A“ Piso 15 Punta Pacifica, Apartado Postal, 0832-0588 Panama, PA
(740) Vaclovas Kiškis, 47, Adomaičiai, Lavoriškių pšt., LT-15032 Vilniaus r., LT
(540)

OpenEnglish

(531) 27.5, 29.1
(591) mėlyna, juoda.
(511)

41 švietimo paslaugos ir kalbų mokymas; elektroninių mokomųjų programų ir publikacijų pateikimas per kompiuterių tinklą (ne parsisiunčiamųjų); mokomųjų vidurinės mokyklos lygio programų rengimas ir vedimas.

---

(111) **68589**
(151) 2014 03 26
(210) 2013 0463
(220) 2013 03 28
(181) 2023 03 28
(732) UŽDAROJI AKCINĖ BENDROVĖ „MANTINGA“, Stoties g. 51, LT-68261 Marijampolė, LT

(740) Reda Žabolienė, 7, Advokatės Redos Žabolienės kontora METIDA, Verslo centras VERTAS, Gynėjų g. 16, LT-01109 Vilnius, LT

(540)

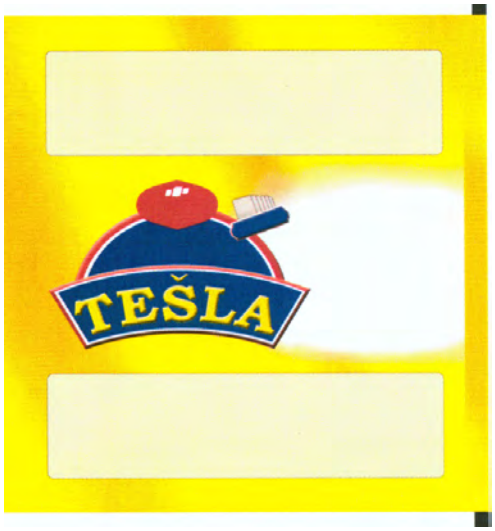

(531) 25.1, 25.3, 26.2, 26.4, 29.1

(591) geltona, gelsva, raudona, tamsiai mėlyna, balta, juoda.

(511)

30 duona, pyragas ir konditerijos gaminiai; kepinių, makaronų, pyragų tešla; šaldyta sausainių tešla; pavasarinių suktinukų tešla; miltinė tešla (žmonių maistui).

---

(111) **68590**

(151) 2014 03 26

(210) 2013 0464

(220) 2013 03 28

(181) 2023 03 28

(732) UŽDAROJI AKCINĖ BENDROVĖ „MANTINGA“, Stoties g. 51, LT-68261 Marijampolė, LT

(740) Reda Žabolienė, 7, Advokatės Redos Žabolienės kontora METIDA, Verslo centras VERTAS, Gynėjų g. 16, LT-01109 Vilnius, LT

(540)

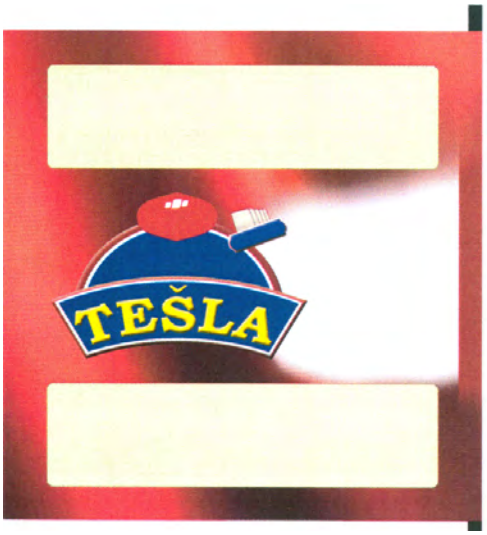

(531) 25.1, 25.3, 26.2, 26.4, 29.1

(591) raudona, tamsiai mėlyna, balta, gelsva, geltona, vyšvinė, juoda.

(511)

30 duona, pyragas ir konditerijos gaminiai; kepinių, makaronų, pyragų tešla; šaldyta sausainių tešla; pavasarinių suktinukų tešla; miltinė tešla (žmonių maistui).

---

(111) **68591**

(151) 2014 03 26

(210) 2013 0465

(220) 2013 03 28

(181) 2023 03 28

(732) UŽDAROJI AKCINĖ BENDROVĖ „MANTINGA“, Stoties g. 51, LT-68261 Marijampolė, LT

(740) Reda Žabolienė, 7, Advokatės Redos Žabolienės kontora METIDA, Verslo centras VERTAS, Gynėjų g. 16, LT-01109 Vilnius, LT

(540)



(531) 25.1, 25.3, 26.2, 26.4, 29.1

(591) tamsiai mėlyna, mėlyna, balta, gelsva, geltona, raudona, juoda.

(511)

30 duona, pyragas ir konditerijos gaminiai; kepinių, makaronų, pyragų tešla; šaldyta sausainių tešla; pavasarinių suktinukų tešla; miltinė tešla (žmonių maistui).

---

(111) **68592**

(151) 2014 03 26

(210) 2013 0467

(220) 2013 03 28

(181) 2023 03 28

(732) BALTIJOS PAŽANGIŲ TECHNOLOGIJŲ INSTITUTAS, Saulėtekio al. 15, LT-10224 Vilnius, LT

(740) Reda Žabolienė, 7, Advokatės Redos Žabolienės kontora METIDA, Verslo centras VERTAS, Gynėjų g. 16, LT-01109 Vilnius, LT

(540)

MOKSLO SRIUBA

(511)

16 spaudiniai; fotonuotraukos; mokomoji medžiaga ir vaizdinės priemonės (išskyrus aparatūrą); žurnalai, brošiūros, knygos; kalendoriai; periodiniai leidiniai; mokymo leidiniai; kalendorinės užrašų knygelės; užrašų knygutės; bloknotai.

41 švietimas; mokymas; pramogos; sportinė ir kultūrinė veikla; elektroninių publikacijų pateikimas (ne parsisiunčiamųjų); elektroninių knygų ir žurnalų tiesioginis publikavimas (ne parsisiunčiamųjų); vertimai; švietimo ir pramoginių renginių, konferencijų, kongresų, kolokviumų, seminarų rengimas ir vedimas.

---

(111) **68593**

(151) 2014 03 26

(210) 2013 0588

(220) 2013 04 15

(181) 2023 04 15

(732) VIKTOR SITALO, Gedminų g. 6-47, LT-94168 Klaipėda, LT

(540)

SITALO

(531) 26.1, 27.5, 29.1

(591) tamsiai raudona, aukso.

(511)

14 brangieji metalai ir jų lydiniai, brangiųjų metalų arba jais padengti dirbiniai, nepriskirti prie kitų klasių; juvelyriniai dirbiniai, brangakmeniai; laikrodžiai ir kiti laikmačiai; agatai; amuletai (juvelyriniai dirbiniai); ankeriai (laikrodžių detalės); apyrankės (juvelyriniai dirbiniai); atominiai laikrodžiai; auksas (neapdirbtas arba kalstytas); auksasiūliai (juvelyriniai dirbiniai); auskarai; batų puošmenos (brangiųjų metalų); biustai (brangiųjų metalų); brangenybių dėklai; brangenybių dėžutės; brangieji metalai (neapdirbti ar iš dalies apdirbti); chronografai; chronometrai; chronometriniai prietaisai; chronoskopai; ciferblatai (laikrodžių); deimantai; dekoratyvinės sagės; dėžutės (brangiųjų metalų); dramblio kaulas (papuošalai); gagatas (neapdorotas ar iš dalies apdorotas); gagato papuošalai; gintaro juvelyriniai dirbiniai; grandinėlės (juvelyriniai dirbiniai); iridis; juvelyriniai niekučiai; kaklaraiščių segtukai; kaklaraiščių smeigtukai; karoliai (juvelyriniai dirbiniai); karoliai (presuoto gintaro); karoliukai (papuošalų gamybai); karuliai (juvelyriniai dirbiniai); kluazonė juvelyriniai dirbiniai; kontroliniai laikrodžiai; laikrodiniai mechanizmai; laikrodžiai (elektriniai); laikrodžiai (kišeniniai, rankiniai); laikrodžiai (sieniniai, staliniai, bokšto); laikrodžių apyrankės; laikrodžių būgnai; laikrodžių dėžutės; laikrodžių dėžutės (dovanoms); laikrodžių futliarai; laikrodžių grandinėlės; laikrodžių korpusai; laikrodžių mechanizmai; laikrodžių rodyklės; laikrodžių spyruoklės; laikrodžių stiklai; liejiniai (brangiųjų metalų); lydiniai (tauriųjų metalų); medaliai; medalionai (juvelyriniai dirbiniai); meno dirbiniai (brangiųjų metalų); monetos; olivinas (brangakmenis); osmis; paladis; papuošalai (juvelyriniai dirbiniai); perlų juvelyriniai dirbiniai; platina; pusbrangiai akmenys; raktų žiedai (su pakabučiais); rankiniai laikrodžiai; rankinių laikrodžių dirželiai; rankogalių sąsagos; rodis; rutenis; sagės (juvelyriniai dirbiniai); saulės laikrodžiai; sidabras (neapdirbtas arba kalstytas); sidabrasiūliai; sidabro verpalai; siūlai (brangiųjų metalų) (juvelyriniai dirbiniai); skiriamieji ženklai (brangiųjų metalų); skrybėlių papuošalai (brangiųjų metalų); smeigtukai (juvelyriniai dirbiniai); stabdomieji laikmačiai; statulėlės (brangiųjų metalų); statulėlės (brangiųjų metalų); statulos (brangiųjų metalų); strazai (dirbtiniai brangakmeniai); strazai (drabužių puošmenos iš dirbtinių brangakmenių); špineliai (brangakmeniai); švytuoklės (laikrodžių); variniai žetonai; vielos (brangiųjų metalų) (juvelyriniai dirbiniai); žadintuvai; žiedai (juvelyriniai dirbiniai).

20 baldai, veidrodžiai, paveikslų rėmai; medžio, kamščio, meldų, nendrių, gluosnių, rago, kaulo, dramblio kaulo, banginio ūsų, vėžlio šarvo, kriauklių, gintaro, perlamutro, jūros putų dirbiniai, šių medžiagų pakaitalų arba plastikų gaminiai (nepriskirti prie kitų klasių); arbatos serviravimo staliukas su ratukais; augalinis dramblio kaulas; augalų ar medžių ramsčiai; aukštos kūdikių kėdutės; austrių geldelės; aviliai; avilių koriai; baldų durys; baldų lentynos; bambukas; bambuko užuolaidos; banginio ūsai (neapdirbti arba iš dalies apdirbti); bibliotekų lentynos; bičių koriai; biserio užuolaidos (dekoratyvinės); biuro baldai; biustai (drabužiams siūti); braižymo, piešimo stalai; būdos (naminiams gyvūnams); butelių dėžės su pertvaromis; butelių kamščiai; butelių kamščiai (išskyrus stiklinius, metalinius ar guminius); čiužiniai ir matracai; darbastaliai; dirbtiniai koriai; dokumentų spintos; drabužių kabyklos; drabužių užvalkalai (laikymui); drenažiniai plastiko vožtuvai; ėdžios; elnių ragai; galvos atramos (baldai); gėlių lentynėlės (baldai); gėlių vazonų padėklai; geltonasis gintaras; gintaro plokštelės; gintaro strypeliai; gyvulių nagai; gyvūnų ragai; grotelinė tara; gultai (naminiams gyvūnams); hidrostatinės (vandens) lovos (ne medicinos reikmėms); hidrostatinės lovos (ne medicinos reikmėms); indaujos (bufetai); indų džiovyklos;

išimamieji plautuvių įdėklai; iškamšos; jūros putos (medžiagos); kačių draskyklos (stulpeliai); kambarinės naktinės langų užuolaidos (baldai); kambarinės nuleidžiamosios užuolaidos (naktinės) (baldai); kambarinės tekstilinės užuolaidos; kambarinių gyvūnėlių pagalvėlės; kamščiai; kanapos; kanapos (nedidelės sofos su pakeltu galvūgaliu); kanopos; karstai; kartotekinės spintos (baldai); kartotekinių spintų lentynos; kėdės; kepykliniai duonos krepšiai; kilimėliai vaikų žaidimo aptvarėliams; kilnojamieji aptvarėliai (pradedantiems vaikščioti kūdikiams); kirpyklų krėslai; knygų (atverstų) pultai (baldai); komodos; koralų dirbiniai; kortelės (plastikinės raktų) (nekoduotos); krėslai; kriauklės (jūrų); kūdikių vystymo patiesalai; kūdikių vystymo stalai; laidojimo urnos; laikraščių stendai; laiptų kilimo strypai (laikikliai); laiškų dėžutės (išskyrus metalines arba plytines); lentynos (baldai); ligoninės lovos; lynų ar vamzdžių plastikinės tvirtinimo detalės; lopšiai; lovos; manekenai; masažo stalai; medinės ar plastikinės kopėčios; medinės ar plastikinės skelbimų (užrašų) lentelės; medinės arba plastikinės dėžės; medinės arba plastikinės dėžutės; medinės baldų pertvaros; medinės butelių dėžės; medinės lovos; medinės ritės (verpalams, šilkui, virvėms); medinės statinės vynui nupilti; mediniai arba plastikiniai dėklai; mediniai avilių rėmai; mediniai statinių šulai; medjuostės; medžio ar plastikinės iškabos; medžio drožiniai; medžio, vaško, gipso ar plastiko statulėlės; medžio, vaško, gipso ar plastiko statulos; medžio, vaško, gipso arba plastiko biustai; medžio, vaško, gipso arba plastiko figūrėlės; medžio, vaško, gipso arba plastiko meno dirbiniai; mėsos kapojimo stalai; metalinės sėdynės; metaliniai baldai; metaliniai stalai; miegmaišiai (stovyklavimui); minkštosios kėdės; mobilės (abstrakčiosios skulptūros su judamomis dalimis); mokykliniai baldai; naminių gyvūnų dėžės; naminių paukščių lizdavietės (dėžės); naščiai; ne elektrinės vėduoklės; ne metalinė baldų furnitūra; ne metalinė durų furnitūra; ne metalinė karstų furnitūra; ne metalinė langų furnitūra; ne metalinė lovų furnitūra; ne metalinės dalgiakočių rankenos; ne metalinės dėžės; ne metalinės durų dalys; ne metalinės durų rankenos; ne metalinės identifikavimo apyrankės (ligoninėms); ne metalinės identifikavimo plokštės; ne metalinės karstų detalės; ne metalinės kniedės; ne metalinės kopėčios; ne metalinės lynų (kabelių) tvirtinimo detalės; ne metalinės mėsos dėžės; ne metalinės numerių plokštelės; ne metalinės pavardžių lentelės; ne metalinės rankenos; ne metalinės registracijos numerių plokštelės; ne metalinės skiedininės; ne metalinės spynos (išskyrus elektrines); ne metalinės statinaitės; ne metalinės statinės; ne metalinės statinių atramos; ne metalinės transporto priemonių spynos; ne metalinės veržlės; ne metalinės volės; ne metalinės, ne mechaninės ritės (lanksčiosioms žarnoms); ne metalinės, ne mechaninės ritės lankstiesiems vamzdžiams; ne metaliniai aklidangčiai; ne metaliniai apsiaustų kabliai; ne metaliniai baldų ratukai; ne metaliniai baldų reikmenys; ne metaliniai bunkeriai; ne metaliniai butelių gaubteliai; ne metaliniai butelių uždoriai; ne metaliniai darbastaliai su spaustuvais; ne metaliniai drabužių kabyklų kabliai; ne metaliniai drabužių kabliai; ne metaliniai durų plaktukai; ne metaliniai durų skambučiai (ne elektriniai); ne metaliniai durų skląsčiai; ne metaliniai ir ne plytiniai rezervuarai; ne metaliniai įrankių kotai ir rankenos; ne metaliniai kaiščiai; ne metaliniai kamščiai; ne metaliniai kilnojamieji keleivių laipteliai; ne metaliniai konteineriai (sandėliavimas, vežimas); ne metaliniai konteinerių uždoriai; ne metaliniai krepšiai; ne metaliniai krovimo padėklai; ne metaliniai krovimo šablonai geležinkelio vagonų krovinių gabaritui nustatyti; ne metaliniai krovinių padėklai; ne metaliniai krovinių vežimo padėklai; ne metaliniai kubilai; ne metaliniai kubilų lankai; ne metaliniai kuoleliai; ne metaliniai laivų rišimo (švartavimo) plūdurai; ne metaliniai langų įtaisai; ne metaliniai lankstai; ne metaliniai lynų ir kabelių suveržimo sraigtai; ne metaliniai loviai (statybiniam skiediniui maišyti); ne metaliniai lovos reikmenys; ne metaliniai lovų ratukai; ne metaliniai mūrkaiščiai; ne metaliniai padėklai; ne metaliniai palapinių kuoliukai; ne metaliniai peiliakočiai; ne metaliniai plaukiojantieji konteineriai; ne metaliniai pleištai; ne metaliniai sandarieji gaubteliai; ne metaliniai sprausteliai; ne metaliniai sraigtai; ne metaliniai statinių čiaupai; ne metaliniai statinių lankai; ne metaliniai stulpai; ne metaliniai šluotų kotai; ne metaliniai tvarkomieji padėklai; ne metaliniai užsukami butelių dangteliai; ne metaliniai varžtai; ne metaliniai vežimo padėklai; ne metaliniai vožtuvai (išskyrus naudojamus mašinose); ne metaliniai, ne mechaniniai lanksčiųjų žarnų būgnai; ne metaliniai, ne švytintys namų numeriai; neapdirbtas ar iš dalies apdirbtas dramblio kaulas; neapdirbti arba iš dalies apdirbti ragai; nendrės (medžiaga pynimui); nešiojami veidrodžiai (tualetiniai veidrodžiai); oro pagalvės (ne medicinos reikmėms); ožiai (malkoms pjauti); pagalvės; pagalvės (lovų); pailgosios pagalvėlės; pakeliamųjų žaliuzių juostelės; patalynė (išskyrus skalbinius); paukščių inkilai; paukščių iškamšos; paveikslų rėmjuostės; paveikslų rėmų laikikliai; paveikslų rėmų puošmenos; perlamutras (neapdirbtas ar iš dalies apdirbtas); pertvaros (baldai); pintinės; pintiniai dirbiniai; pintiniai lopšiai; pintos medinės šviesdangtės (baldai); piupitrai (pultai); plastikinė tara; plastikinės lynų (kabelių) ir vamzdžių tvirtinimo detalės; plastikinės raktakortės (nekoduotos); plastikinės vamzdžių ar kabelių apkabos; plastikiniai baldų apvadai; plastikiniai išleidžiamieji čiaupai (sklendės); plastikiniai konteineriai; plastikiniai maisto produktų papuošalai; plastikiniai vandentiekio vamzdžių vožtuvai; plastiko ritinėliai (užuolaidoms); plokštelinės vidinės žaliuzės; popierinės užuolaidos; prausyklės (baldai su praustuvėmis); prekystaliai; prie sienos tvirtinami vystyklų (sauskelnių) keitimo stalai; pripučiami reklamos objektai; pripučiamieji čiužiniai (ne medicinos reikmėms); pripučiamosios pagalvės (ne medicinos reikmėms); rakinamosios spintelės, dėžės, stalčiai; raktų (kabinimo) lentos; rankšluosčių spintos (baldai); rašomieji stalai; rašomųjų mašinėlių lentynėlės; rašomųjų mašinėlių stalai; rėminės atramos (baldai); rotango (palmių

rūšis) dirbiniai; sandėlių lentynos; sėdynės; serviravimo vežimėliai; sidabruotasis stiklas (veidrodžiai); siuvėjų manekenai; siuvinėjimo rėmeliai; skaičiavimo mašinų stovai; skėčių stovai; skelbimų lentos; skystojo kuro ne metaliniai konteineriai; skrybėlių kabyklos; sofos; spintos; spyruokliniai čiužiniai; spyruokliniai matracai; stacionarūs ne metaliniai rankšluosčių dalytuvai; stalai; stalviršiai; stovimieji stalai; suknelių užvalkalai; suolai (baldai); suoliukai kojoms; šautuvų stovai; šepečių įtvarai; šezlongai; šiaudinės juostelės; šiaudų čiužiniai; šiaudų pynės; šiaudų pynės (išskyrus patiesalus); širmos (baldai); šunų būdos; taburetės; talpyklos (išskyrus metalines arba plytines); tualetiniai staliukai; užuolaidų kabliukai; užuolaidų karnizai; užuolaidų kreipiamosios; užuolaidų laikikliai (ne tekstiliniai); užuolaidų raiščiai; užuolaidų ritinėliai; užuolaidų žiedai; vagonų restoranų baldai; vaikštynės vaikams mokytis vaikščioti; vaikų lovelės; vaistų spintelės; vandens lovos (ne medicinos reikmėms); vaško figūrėlės; veidrodinio stiklo lakštai; veidrodinis stiklas; vėjo varpeliai (papuošimui); vėliavų kotai; vežimėliai (kompiuteriams) (baldai); vežimėliai (baldai); vėžlių kiautai; vėžlių kiautų imitacijos; vidinės nuleidžiamosios aklinos užuolaidos (baldai); viršutinių drabužių pakabos; vitrinos; vitrinos (baldai); žaislų dėžės; židinių dangčiai; židinių grotelės; žurnalų padėklai; žuvų skiaurės.

35 reklama; verslo vadyba; verslo tvarkyba; įstaigų veikla; algalapių parengimas; artistų verslo vadyba; biuro mašinų ir įrengimų nuoma; buhalterinė apskaita; dokumentų dauginimas; duomenų paieška kompiuterių rinkmenose (kitiems); ekonominis prognozavimas; fotokopijavimas; fotokopijavimo mašinų nuoma; importo ir eksporto agentūros; informacijos rinkimas kompiuterinėse duomenų bazėse; informacijos sisteminimas kompiuterinėse duomenų bazėse; kainų palyginimo paslaugos; komercijos ar pramonės vadybos pagalba; komercinė informacija ir patarimai vartotojams (konsultacijų teikimas); komercinės informacijos agentūros; kompiuterizuotas rinkmenų (bylų) tvarkymas; laikraščių užsakymas (kitiems); madų šou rengimas pardavimo skatinimo reikmėms; maketavimo paslaugos reklamos tikslams; mažmeninė ir didmeninė prekyba farmacijos, veterinarijos ir higienos preparatais bei medicinos reikmenimis; modelių paslaugos (reklamos reikmėms ar pardavimui skatinti); mokesčių apskaičiavimas; mugių rengimas (komercijos ar reklamos reikmėms); naujienų apžvalgų paslaugos; nuomonių tyrimas; pardavimas aukcione; parduotuvių vitrinų puošimas (tvarkymas); parodų rengimas komercijos ar reklamos reikmėms; paslaugų nuoma (verslo pagalba); pavyzdžių platinimas; perrašinėjimas; personalo komplektavimas; personalo vadybos konsultacijos; prekių pardavimo skatinimas (kitiems); prekių pateikimas žiniasklaidoje pardavimo reikmėms; prekių rodymas; prekių užsakymų administracinis tvarkymas; psichologinis testavimas personalo parinkimo reikmėms; radijo reklama; reklama paštu; reklaminės medžiagos nuoma; reklaminės medžiagos tobulinimas; reklaminių filmų gamyba; reklaminių skelbimų platinimas; reklaminių skilčių rengimas; reklaminių tekstų rašymas; reklaminių tekstų skelbimas; reklamos agentūros; reklamos laiko nuoma žiniasklaidoje; reklamos pristatymas paštu; reklamos vietų nuoma; rėmėjų paieška; rinkodara; rinkos nagrinėjimas; rinkotyra; samdos agentūros; savikainos analizė; sąskaitų būklės apyskaitų sudarymas; sąskaitų-faktūrų išrašymas; sekretoriavimas; skelbimų klijavimas; smulkių prekių pardavimo automatų nuoma; spausdinimas (mašinėle); statistinių duomenų rinkimas; stenografavimas; tekstų dorojimas; telefoniniai atsakymai (kai abonentas nepasiekiamas); telekomunikacinių paslaugų užsakymas (kitiems); telerinkodaros paslaugos; televizijos reklama; tiekimo paslaugos kitiems (prekių ir paslaugų pirkimas kitiems verslams); trečiųjų asmenų prekių ir paslaugų licencijavimo komercinis administravimas; verslo informacija; verslo nagrinėjimas; verslo operacijų įvertinimas; verslo organizavimo konsultacijos; verslo patikrinimai; verslo perkėlimo paslaugos; verslo specialistų konsultacijos; verslo tyrimai; verslo vadyba (sportininkams); verslo vadybos ir organizavimo konsultacijos; verslo vadybos konsultacijos; verslo vadybos pagalba; verslo vadybos patarėjų paslaugos; viešas reklamavimas; viešasis elektroninis reklamavimas kompiuterių tinkle; viešbučių verslo vadyba; verslo auditas; verslo efektyvumo (veiksmingumo) specialistų paslaugos; visuomenės informavimas.

---

(111) **68594**
(151) 2014 03 26
(210) 2013 0589
(220) 2013 04 15
(181) 2023 04 15
(732) VIKTOR SITALO, Gedminų g. 6-47, LT-94168 Klaipėda, LT
(540)



(531) 27.5, 29.1

(591) tamsiai mėlyna, sidabro.

(511)

14 brangieji metalai ir jų lydiniai, brangiųjų metalų arba jais padengti dirbiniai, nepriskirti prie kitų klasių; juvelyriniai dirbiniai, brangakmeniai; laikrodžiai ir kiti laikmačiai; agatai; amuletai (juvelyriniai dirbiniai); ankeriai (laikrodžių detalės); apyrankės (juvelyriniai dirbiniai); atominiai laikrodžiai; auksas (neapdirbtas arba kalstytas); auksasiūliai (juvelyriniai dirbiniai); auskarai; batų puošmenos (brangiųjų metalų); biustai (brangiųjų metalų); brangenybių dėklai; brangenybių dėžutės; brangieji metalai (neapdirbti ar iš dalies apdirbti); chronografai; chronometrai; chronometriniai prietaisai; chronoskopai; ciferblatai (laikrodžių); deimantai; dekoratyvinės sagės; dėžutės (brangiųjų metalų); dramblio kaulas (papuošalai); gagatas (neapdorotas ar iš dalies apdorotas); gagato papuošalai; gintaro juvelyriniai dirbiniai; grandinėlės (juvelyriniai dirbiniai); iridis; juvelyriniai niekučiai; kaklaraiščių segtukai; kaklaraiščių smeigtukai; karoliai (juvelyriniai dirbiniai); karoliai (presuoto gintaro); karoliukai (papuošalų gamybai); karuliai (juvelyriniai dirbiniai); kluazonė juvelyriniai dirbiniai; kontroliniai laikrodžiai; laikrodiniai mechanizmai; laikrodžiai (elektriniai); laikrodžiai (kišeniniai, rankiniai); laikrodžiai (sieniniai, staliniai, bokšto); laikrodžių apyrankės; laikrodžių būgnai; laikrodžių dėžutės; laikrodžių dėžutės (dovanoms); laikrodžių futliarai; laikrodžių grandinėlės; laikrodžių korpusai; laikrodžių mechanizmai; laikrodžių rodyklės; laikrodžių spyruoklės; laikrodžių stiklai; liejiniai (brangiųjų metalų); lydiniai (tauriųjų metalų); medaliai; medalionai (juvelyriniai dirbiniai); meno dirbiniai (brangiųjų metalų); monetos; olivinas (brangakmenis); osmis; paladis; papuošalai (juvelyriniai dirbiniai); perlų juvelyriniai dirbiniai; platina; pusbrangiai akmenys; raktų žiedai (su pakabučiais); rankiniai laikrodžiai; rankinių laikrodžių dirželiai; rankogalių sąsagos; rodis; rutenis; sagės (juvelyriniai dirbiniai); saulės laikrodžiai; sidabras (neapdirbtas arba kalstytas); sidabrasiūliai; sidabro verpalai; siūlai (brangiųjų metalų) (juvelyriniai dirbiniai); skiriamieji ženklai (brangiųjų metalų); skrybėlių papuošalai (brangiųjų metalų); smeigtukai (juvelyriniai dirbiniai); stabdomieji laikmačiai; statulėlės (brangiųjų metalų); statulėlės (brangiųjų metalų); statulos (brangiųjų metalų); strazai (dirbtiniai brangakmeniai); strazai (drabužių puošmenos iš dirbtinių brangakmenių); špineliai (brangakmeniai); švytuoklės (laikrodžių); variniai žetonai; vielos (brangiųjų metalų) (juvelyriniai dirbiniai); žadintuvai; žiedai (juvelyriniai dirbiniai).

20 baldai, veidrodžiai, paveikslų rėmai; medžio, kamščio, meldų, nendrių, gluosnių, rago, kaulo, dramblio kaulo, banginio ūsų, vėžlio šarvo, kriauklių, gintaro, perlamutro, jūros putų dirbiniai, šių medžiagų pakaitalų arba plastikų gaminiai (nepriskirti prie kitų klasių); arbatos serviravimo staliukas su ratukais; augalinis dramblio kaulas; augalų ar medžių ramsčiai; aukštos kūdikių kėdutės; austrių geldelės; aviliai; avilių koriai; baldų durys; baldų lentynos; bambukas; bambuko užuolaidos; banginio ūsai (neapdirbti arba iš dalies apdirbti); bibliotekų lentynos; bičių koriai; biserio užuolaidos (dekoratyvinės); biuro baldai; biustai (drabužiams siūti); braižymo, piešimo stalai; būdos (naminiams gyvūnams); butelių dėžės su pertvaromis; butelių kamščiai; butelių kamščiai (išskyrus stiklinius, metalinius ar guminius); čiužiniai ir matracai; darbastaliai; dirbtiniai koriai; dokumentų spintos; drabužių kabyklos; drabužių užvalkalai (laikymui); drenažiniai plastiko vožtuvai; ėdžios; elnių ragai; galvos atramos (baldai); gėlių lentynėlės (baldai); gėlių vazonų padėklai; geltonasis gintaras; gintaro plokštelės; gintaro strypeliai; gyvulių nagai; gyvūnų ragai; grotelinė tara; gultai (naminiams gyvūnams); hidrostatinės (vandens) lovos (ne medicinos reikmėms); hidrostatinės lovos (ne medicinos reikmėms); indaujos (bufetai); indų džiovyklos; išimamieji plautuvių įdėklai; iškamšos; jūros putos (medžiagos); kačių draskyklos (stulpeliai); kambarinės naktinės langų užuolaidos (baldai); kambarinės nuleidžiamosios užuolaidos (naktinės) (baldai); kambarinės tekstilinės užuolaidos; kambarinių gyvūnėlių pagalvėlės; kamščiai; kanapos; kanapos (nedidelės sofos su pakeltu galvūgaliu); kanopos; karstai; kartotekinės spintos (baldai); kartotekinių spintų lentynos; kėdės; kepykliniai duonos krepšiai; kilimėliai vaikų žaidimo aptvarėliams; kilnojamieji aptvarėliai (pradedantiems vaikščioti kūdikiams); kirpyklų krėslai; knygų (atverstų) pultai (baldai); komodos; koralų dirbiniai; kortelės (plastikinės raktų) (nekoduotos); krėslai; kriauklės (jūrų); kūdikių vystymo patiesalai; kūdikių vystymo stalai; laidojimo urnos; laikraščių stendai; laiptų kilimo strypai (laikikliai); laiškų dėžutės (išskyrus metalines arba plytines); lentynos (baldai); ligoninės lovos; lynų ar vamzdžių plastikinės tvirtinimo detalės; lopšiai; lovos; manekenai; masažo stalai; medinės ar plastikinės kopėčios; medinės ar plastikinės skelbimų (užrašų) lentelės; medinės arba plastikinės dėžės; medinės arba plastikinės dėžutės; medinės baldų pertvaros; medinės butelių dėžės; medinės lovos; medinės ritės (verpalams, šilkui, virvėms); medinės statinės vynui nupilti; mediniai arba plastikiniai dėklai; mediniai avilių rėmai; mediniai statinių šulai; medjuostės; medžio ar plastikinės iškabos; medžio drožiniai; medžio, vaško, gipso ar plastiko statulėlės; medžio, vaško, gipso ar plastiko statulos; medžio, vaško, gipso arba plastiko biustai; medžio, vaško, gipso arba plastiko figūrėlės; medžio, vaško, gipso arba plastiko meno dirbiniai; mėsos kapojimo stalai; metalinės sėdynės; metaliniai baldai; metaliniai stalai; miegmaišiai (stovyklavimui); minkštosios kėdės; mobilės (abstrakčiosios skulptūros su judamomis dalimis); mokykliniai baldai; naminių gyvūnų dėžės; naminių paukščių lizdavietės (dėžės); naščiai; ne elektrinės vėduoklės; ne metalinė baldų furnitūra; ne metalinė durų furnitūra; ne metalinė karstų furnitūra; ne metalinė langų furnitūra; ne metalinė lovų furnitūra; ne metalinės dalgiakočių rankenos; ne metalinės dėžės; ne metalinės durų dalys; ne metalinės durų

rankenos; ne metalinės identifikavimo apyrankės (ligoninėms); ne metalinės identifikavimo plokštės; ne metalinės karstų detalės; ne metalinės kniedės; ne metalinės kopėčios; ne metalinės lynų (kabelių) tvirtinimo detalės; ne metalinės mėsos dėžės; ne metalinės numerių plokštelės; ne metalinės pavardžių lentelės; ne metalinės rankenos; ne metalinės registracijos numerių plokštelės; ne metalinės skiedininės; ne metalinės spynos (išskyrus elektrines); ne metalinės statinaitės; ne metalinės statinės; ne metalinės statinių atramos; ne metalinės transporto priemonių spynos; ne metalinės veržlės; ne metalinės volės; ne metalinės, ne mechaninės ritės (lanksčiosioms žarnoms); ne metalinės, ne mechaninės ritės lankstiesiems vamzdžiams; ne metaliniai aklidangčiai; ne metaliniai apsiaustų kabliai; ne metaliniai baldų ratukai; ne metaliniai baldų reikmenys; ne metaliniai bunkeriai; ne metaliniai butelių gaubteliai; ne metaliniai butelių uždoriai; ne metaliniai darbastaliai su spaustuvais; ne metaliniai drabužių kabyklų kabliai; ne metaliniai drabužių kabliai; ne metaliniai durų plaktukai; ne metaliniai durų skambučiai (ne elektriniai); ne metaliniai durų skląsčiai; ne metaliniai ir ne plytiniai rezervuarai; ne metaliniai įrankių kotai ir rankenos; ne metaliniai kaiščiai; ne metaliniai kamščiai; ne metaliniai kilnojamieji keleivių laipteliai; ne metaliniai konteineriai (sandėliavimas, vežimas); ne metaliniai konteinerių uždoriai; ne metaliniai krepšiai; ne metaliniai krovimo padėklai; ne metaliniai krovimo šablonai geležinkelio vagonų krovinių gabaritui nustatyti; ne metaliniai krovinių padėklai; ne metaliniai krovinių vežimo padėklai; ne metaliniai kubilai; ne metaliniai kubilų lankai; ne metaliniai kuoleliai; ne metaliniai laivų rišimo (švartavimo) plūdurai; ne metaliniai langų įtaisai; ne metaliniai lankstai; ne metaliniai lynų ir kabelių suveržimo sraigtai; ne metaliniai loviai (statybiniam skiediniui maišyti); ne metaliniai lovos reikmenys; ne metaliniai lovų ratukai; ne metaliniai mūrkaiščiai; ne metaliniai padėklai; ne metaliniai palapinių kuoliukai; ne metaliniai peiliakočiai; ne metaliniai plaukiojantieji konteineriai; ne metaliniai pleištai; ne metaliniai sandarieji gaubteliai; ne metaliniai sprausteliai; ne metaliniai sraigtai; ne metaliniai statinių čiaupai; ne metaliniai statinių lankai; ne metaliniai stulpai; ne metaliniai šluotų kotai; ne metaliniai tvarkomieji padėklai; ne metaliniai užsukami butelių dangteliai; ne metaliniai varžtai; ne metaliniai vežimo padėklai; ne metaliniai vožtuvai (išskyrus naudojamus mašinose); ne metaliniai, ne mechaniniai lanksčiųjų žarnų būgnai; ne metaliniai, ne švytintys namų numeriai; neapdirbtas ar iš dalies apdirbtas dramblio kaulas; neapdirbti arba iš dalies apdirbti ragai; nendrės (medžiaga pynimui); nešiojami veidrodžiai (tualetiniai veidrodžiai); oro pagalvės (ne medicinos reikmėms); ožiai (malkoms pjauti); pagalvės; pagalvės (lovų); pailgosios pagalvėlės; pakeliamųjų žaliuzių juostelės; patalynė (išskyrus skalbinius); paukščių inkilai; paukščių iškamšos; paveikslų rėmjuostės; paveikslų rėmų laikikliai; paveikslų rėmų puošmenos; perlamutras (neapdirbtas ar iš dalies apdirbtas); pertvaros (baldai); pintinės; pintiniai dirbiniai; pintiniai lopšiai; pintos medinės šviesdangtės (baldai); piupitrai (pultai); plastikinė tara; plastikinės lynų (kabelių) ir vamzdžių tvirtinimo detalės; plastikinės raktakortės (nekoduotos); plastikinės vamzdžių ar kabelių apkabos; plastikiniai baldų apvadai; plastikiniai išleidžiamieji čiaupai (sklendės); plastikiniai konteineriai; plastikiniai maisto produktų papuošalai; plastikiniai vandentiekio vamzdžių vožtuvai; plastiko ritinėliai (užuolaidoms); plokštelinės vidinės žaliuzės; popierinės užuolaidos; prausyklės (baldai su praustuvėmis); prekystaliai; prie sienos tvirtinami vystyklų (sauskelnių) keitimo stalai; pripučiami reklamos objektai; pripučiamieji čiužiniai (ne medicinos reikmėms); pripučiamosios pagalvės (ne medicinos reikmėms); rakinamosios spintelės, dėžės, stalčiai; raktų (kabinimo) lentos; rankšluosčių spintos (baldai); rašomieji stalai; rašomųjų mašinėlių lentynėlės; rašomųjų mašinėlių stalai; rėminės atramos (baldai); rotango (palmių rūšis) dirbiniai; sandėlių lentynos; sėdynės; serviravimo vežimėliai; sidabruotasis stiklas (veidrodžiai); siuvėjų manekenai; siuvinėjimo rėmeliai; skaičiavimo mašinų stovai; skėčių stovai; skelbimų lentos; skystojo kuro ne metaliniai konteineriai; skrybėlių kabyklos; sofos; spintos; spyruokliniai čiužiniai; spyruokliniai matracai; stacionarūs ne metaliniai rankšluosčių dalytuvai; stalai; stalviršiai; stovimieji stalai; suknelių užvalkalai; suolai (baldai); suoliukai kojoms; šautuvų stovai; šepečių įtvarai; šezlongai; šiaudinės juostelės; šiaudų čiužiniai; šiaudų pynės; šiaudų pynės (išskyrus patiesalus); širmos (baldai); šunų būdos; taburetės; talpyklos (išskyrus metalines arba plytines); tualetiniai staliukai; užuolaidų kabliukai; užuolaidų karnizai; užuolaidų kreipiamosios; užuolaidų laikikliai (ne tekstiliniai); užuolaidų raiščiai; užuolaidų ritinėliai; užuolaidų žiedai; vagonų restoranų baldai; vaikštynės vaikams mokytis vaikščioti; vaikų lovelės; vaistų spintelės; vandens lovos (ne medicinos reikmėms); vaško figūrėlės; veidrodinio stiklo lakštai; veidrodinis stiklas; vėjo varpeliai (papuošimui); vėliavų kotai; vežimėliai (kompiuteriams) (baldai); vežimėliai (baldai); vėžlių kiautai; vėžlių kiautų imitacijos; vidinės nuleidžiamosios aklinos užuolaidos (baldai); viršutinių drabužių pakabos; vitrinos; vitrinos (baldai); žaislų dėžės; židinių dangčiai; židinių grotelės; žurnalų padėklai; žuvų skiaurės.

35 reklama; verslo vadyba; verslo tvarkyba; įstaigų veikla; algalapių parengimas; artistų verslo vadyba; biuro mašinų ir įrengimų nuoma; buhalterinė apskaita; dokumentų dauginimas; duomenų paieška kompiuterių rinkmenose (kitiems); ekonominis prognozavimas; fotokopijavimas; fotokopijavimo mašinų nuoma; importo ir eksporto agentūros; informacijos rinkimas kompiuterinėse duomenų bazėse; informacijos sisteminimas kompiuterinėse duomenų bazėse; kainų palyginimo paslaugos; komercijos ar pramonės vadybos pagalba; komercinė informacija ir patarimai vartotojams (konsultacijų teikimas); komercinės informacijos agentūros; kompiuterizuotas rinkmenų (bylų)

tvarkymas; laikraščių užsakymas (kitiems); madų šou rengimas pardavimo skatinimo reikmėms; maketavimo paslaugos reklamos tikslams; mažmeninė ir didmeninė prekyba farmacijos, veterinarijos ir higienos preparatais bei medicinos reikmenimis; modelių paslaugos (reklamos reikmėms ar pardavimui skatinti); mokesčių apskaičiavimas; mugių rengimas (komercijos ar reklamos reikmėms); naujienų apžvalgų paslaugos; nuomonių tyrimas; pardavimas aukcione; parduotuvių vitrinų puošimas (tvarkymas); parodų rengimas komercijos ar reklamos reikmėms; paslaugų nuoma (verslo pagalba); pavyzdžių platinimas; perrašinėjimas; personalo komplektavimas; personalo vadybos konsultacijos; prekių pardavimo skatinimas (kitiems); prekių pateikimas žiniasklaidoje pardavimo reikmėms; prekių rodymas; prekių užsakymų administracinis tvarkymas; psichologinis testavimas personalo parinkimo reikmėms; radijo reklama; reklama paštu; reklaminės medžiagos nuoma; reklaminės medžiagos tobulinimas; reklaminių filmų gamyba; reklaminių skelbimų platinimas; reklaminių skilčių rengimas; reklaminių tekstų rašymas; reklaminių tekstų skelbimas; reklamos agentūros; reklamos laiko nuoma žiniasklaidoje; reklamos pristatymas paštu; reklamos vietų nuoma; rėmėjų paieška; rinkodara; rinkos nagrinėjimas; rinkotyra; samdos agentūros; savikainos analizė; sąskaitų būklės apyskaitų sudarymas; sąskaitų-faktūrų išrašymas; sekretoriavimas; skelbimų klijavimas; smulkių prekių pardavimo automatų nuoma; spausdinimas (mašinėle); statistinių duomenų rinkimas; stenografavimas; tekstų dorojimas; telefoniniai atsakymai (kai abonentas nepasiekiamas); telekomunikacinių paslaugų užsakymas (kitiems); telerinkodaros paslaugos; televizijos reklama; tiekimo paslaugos kitiems (prekių ir paslaugų pirkimas kitiems verslams); trečiųjų asmenų prekių ir paslaugų licencijavimo komercinis administravimas; verslo informacija; verslo nagrinėjimas; verslo operacijų įvertinimas; verslo organizavimo konsultacijos; verslo patikrinimai; verslo perkėlimo paslaugos; verslo specialistų konsultacijos; verslo tyrimai; verslo vadyba (sportininkams); verslo vadybos ir organizavimo konsultacijos; verslo vadybos konsultacijos; verslo vadybos pagalba; verslo vadybos patarėjų paslaugos; viešas reklamavimas; viešasis elektroninis reklamavimas kompiuterių tinkle; viešbučių verslo vadyba; verslo auditas; verslo efektyvumo (veiksmingumo) specialistų paslaugos; visuomenės informavimas.

---

(111) **68595**
(151) 2014 03 26
(210) 2013 0806
(220) 2013 05 17
(181) 2023 05 17
(732) UAB „STATETA“, Ulonų g. 2-1, LT-62156 Alytus, LT
(740) Vytautas Guobys, 10, Ateities g. 3-9, LT-08306 Vilnius, LT
(540)



(531) 5.7, 27.3, 27.7, 29.1
(591) juoda, oranžinė, raudona.
(511)
43 aprūpinimas maistu ir gėrimais; barų paslaugos.

---

(111) **68596**
(151) 2014 03 26
(210) 2013 0807
(220) 2013 05 17
(181) 2023 05 17
(732) UAB „STATETA“, Ulonų g. 2-1, LT-62156 Alytus, LT
(740) Vytautas Guobys, 10, Ateities g. 3-9, LT-08306 Vilnius, LT
(540)



(531) 27.5, 29.1
(591) raudona, juoda.
(511)
35 prekių sukaupimas (išskyrus vežimą) kitiems, teikiantis pirkėjams galimybę patogiai apžiūrėti ir įsigyti tų prekių mažmeninėse parduotuvėse, per užsakymams paštu skirtus katalogus, žiniatinklio svetainėse.

---

(111) **68597**
(151) 2014 03 26
(210) 2013 0829
(220) 2013 05 20
(181) 2023 05 20
(732) UAB „ŠVYTURYS-UTENOS ALUS“, Pramonės g. 12, LT-28500 Utena, LT
(740) Reda Žabolienė, 7, Advokatės Redos Žabolienės kontora METIDA, Verslo centras VERTAS, Gynėjų g. 16, LT-01109 Vilnius, LT
(540)

TAI MŪSŲ LAIKAS

(511)

32 alus; mineralinis ir gazuotas vanduo ir kiti gaivieji gėrimai; vaisių gėrimai ir vaisių sultys; sirupai ir kiti gėrimų gaminimo mišiniai; alaus misa; apynių ekstraktai (alui daryti); daržovių sultys (gėrimai); esencijos (gėrimams gaminti); gaivieji alavijų gėrimai; gaivieji aperityvai; gaivieji gėrimai; gaivieji kokteiliai; gaivieji medaus gėrimai; gaivieji vaisių ekstraktai; gaivieji vaisių sulčių gėrimai; gazuotas vanduo; gazuoto vandens gaminimo preparatai; gazuotų gėrimų gaminimo milteliai; gazuotų gėrimų gaminimo pastilės; geriamas vanduo (buteliuose); gėrimų gaminimo preparatai; gira (gaivusis gėrimas); imbierinis alus; išrūgų gėrimai; izotoniniai (netonizuojantys) gėrimai; ličio vanduo (gaivusis gėrimas su ličio druskomis); likerių gaminimo preparatai; limonadai; migdolų pienas (gėrimas); mineralinio vandens gaminimo preparatai; mineralinis vanduo (gėrimas); misa; oršadas (migdolų pieno gėrimas); pomidorų sultys (gėrimas); salyklinė misa; salyklinis alus; sarsaparylius (gaivusis gėrimas); selteris; sidras (gaivieji gėrimai); sirupai (gėrimams); sirupai (limonadui); sodos vanduo; šerbetas (gėrimas); tiršti vaisių kokteiliai; vaisių nektarai (gaivieji); vandenys (gėrimai); vynuogių misa (nefermentuota); žemės riešutų pienas (gaivusis gėrimas).

35 reklama; verslo vadyba; verslo tvarkyba; įstaigų veikla; algalapių parengimas; artistų verslo vadyba; biuro mašinų ir įrengimų nuoma; buhalterinė apskaita; dokumentų dauginimas; duomenų paieška kompiuterių rinkmenose (kitiems); ekonominis prognozavimas; fotokopijavimas; fotokopijavimo mašinų nuoma; importo ir eksporto agentūros; informacijos rinkimas kompiuterinėse duomenų bazėse; informacijos sisteminimas kompiuterinėse duomenų bazėse; kainų palyginimo paslaugos; komercijos ar pramonės vadybos pagalba; komercinė informacija ir patarimai vartotojams (konsultacijų teikimas); komercinės informacijos agentūros; kompiuterizuotas rinkmenų (bylų) tvarkymas; laikraščių užsakymas (kitiems); madų šou rengimas pardavimo skatinimo reikmėms; maketavimo paslaugos reklamos tikslams; mažmeninė ir didmeninė prekyba farmacijos, veterinarijos ir higienos preparatais bei medicinos reikmenimis; modelių paslaugos (reklamos reikmėms ar pardavimui skatinti); mokesčių apskaičiavimas; mugių rengimas (komercijos ar reklamos reikmėms); naujienų apžvalgų paslaugos; nuomonių tyrimas; pardavimas aukcione; parduotuvių vitrinų puošimas (tvarkymas); parodų rengimas komercijos ar reklamos reikmėms; paslaugų nuoma (verslo pagalba); pavyzdžių platinimas; perrašinėjimas; personalo komplektavimas; personalo vadybos konsultacijos; prekių pardavimo skatinimas (kitiems); prekių pateikimas žiniasklaidoje pardavimo reikmėms; prekių rodymas; prekių užsakymų administracinis tvarkymas; psichologinis testavimas personalo parinkimo reikmėms; radijo reklama; reklama paštu; reklaminės medžiagos nuoma; reklaminės medžiagos tobulinimas; reklaminių filmų gamyba; reklaminių skelbimų platinimas; reklaminių skilčių rengimas; reklaminių tekstų rašymas; reklaminių tekstų skelbimas; reklamos agentūros; reklamos laiko nuoma žiniasklaidoje; reklamos pristatymas paštu; reklamos vietų nuoma; rėmėjų paieška; rinkodara; rinkos nagrinėjimas; rinkotyra; samdos agentūros; savikainos analizė; sąskaitų būklės apyskaitų sudarymas; sąskaitų-faktūrų išrašymas; sekretoriavimas; skelbimų klijavimas; smulkių prekių pardavimo automatų nuoma; spausdinimas (mašinėle); statistinių duomenų rinkimas; stenografavimas; tekstų dorojimas; telefoniniai atsakymai (kai abonentas nepasiekiamas); telekomunikacinių paslaugų užsakymas (kitiems); telerinkodaros paslaugos; televizijos reklama; tiekimo paslaugos kitiems (prekių ir paslaugų pirkimas kitiems verslams); trečiųjų asmenų prekių ir paslaugų licencijavimo komercinis administravimas; verslo informacija; verslo nagrinėjimas; verslo operacijų įvertinimas; verslo organizavimo konsultacijos; verslo patikrinimai; verslo perkėlimo paslaugos; verslo specialistų konsultacijos; verslo tyrimai; verslo vadyba (sportininkams); verslo vadybos ir organizavimo konsultacijos; verslo vadybos konsultacijos; verslo vadybos pagalba; verslo vadybos patarėjų paslaugos; viešas reklamavimas; viešasis elektroninis reklamavimas kompiuterių tinkle; viešbučių verslo vadyba; verslo auditas; verslo efektyvumo (veiksmingumo) specialistų paslaugos; visuomenės informavimas.

---

(111) **68598**
(151) 2014 03 26
(210) 2013 0831
(220) 2013 05 20
(181) 2023 05 20
(732) UAB „TRIKDIS“, Draugystės g.17, LT-51229 Kaunas, LT
(740) Zita Grigienė, 36, Savanorių pr. 222A-46, LT-50196 Kaunas, LT

(540)



(531) 26.11, 26.15, 29.1
(591) šviesiai mėlyna, mėlyna, balta.
(511)
9 aliarmo įrenginiai; duomenų dorojimo įrenginiai; signalizacijos įrenginiai nuo vagysčių; gaisro signalizacija; elektroninių signalų siųstuvai; siųstuvai (telekomunikacijos).

---

(111) **68599**
(151) 2014 03 26
(210) 2013 0838
(220) 2013 05 21
(181) 2023 05 21
(732) UAB „NAKTALKO“, Fabijoniškių g. 43-36, LT-07119 Vilnius, LT
(740) Gražina Pečiulienė, 38, P. Vileišio g. 24-71, LT-10301 Vilnius, LT
(540)



(531) 4.5, 26.1, 26.4, 29.1
(591) raudona, juoda, balta.
(511)
30 picos.
43 maisto ir gėrimų parūpinimo paslaugos; aprūpinimas maisto produktais; kavinės; restoranai; kavos barai; užkandinės; valgyklos; savitarnos restoranai; picerijos.

---

(111) **68600**
(151) 2014 03 26
(210) 2013 0901
(220) 2013 05 29
(181) 2023 05 29
(732) UAB „DOMOFLOR“, Tilto g.35/4-17, LT-01101 Vilnius, LT
(740) Tatjana Sterlina, 37, UAB „Intels“, Naugarduko g. 32 / 2, LT-03225 Vilnius, LT
(540)



(531) 5.1, 27.5, 29.1
(591) žalia, juoda, balta.
(511)
4 kuras; kuro mišiniai; išgarintieji kuro mišiniai; kuro briketai; medžio briketai; durpės (kuras); durpių blokai (kuras); durpių briketai (kuras); malkos; medžio anglys (kuras).
35 kuro, kuro mišinių sukaupimas (išskyrus vežimą) kitiems, teikiantis pirkėjams galimybę patogiai apžiūrėti ir įsigyti tų prekių; kuro, kuro mišinių pardavimo skatinimas (kitiems); importo ir eksporto agentūros.

---

(111) **68601**
(151) 2014 03 26
(210) 2013 0902
(220) 2013 05 29
(181) 2023 05 29
(732) UAB „DOMOFLOR“, Tilto g.35/4-17, LT-01101 Vilnius, LT

(740) Tatjana Sterlina, 37, UAB „Intels“, Naugarduko g. 32 / 2, LT-03225 Vilnius, LT

(540)



(531) 1.15, 3.5, 4.5, 29.1

(591) juoda, balta, geltona, ruda, oranžinė, mėlyna, pilka.

(511)

4 kuras; kuro mišiniai; išgarintieji kuro mišiniai; kuro briketai; medžio briketai; durpės (kuras); durpių blokai (kuras); durpių briketai (kuras); malkos; medžio anglys (kuras).

35 kuro, kuro mišinių sukaupimas (išskyrus vežimą) kitiems, teikiantis pirkėjams galimybę patogiai apžiūrėti ir įsigyti tų prekių; kuro, kuro mišinių pardavimo skatinimas (kitiems); importo ir eksporto agentūros.

---

(111) **68602**

(151) 2014 03 26

(210) 2013 0913

(220) 2013 05 30

(181) 2023 05 30

(732) UAB ADAMPOLIS, Ateities pl. 45C, LT-52119 Kaunas, LT

(540)



(531) 27.5

(511)

12 transporto priemonės; antžeminių transporto priemonių varikliai; antžeminių transporto priemonių sankabų ir pavarų elementai.

---

(111) **68603**

(151) 2014 03 26

(210) 2013 0914

(220) 2013 05 30

(181) 2023 05 30

(732) UAB ADAMPOLIS, Ateities pl. 45C, LT-52119 Kaunas, LT

(540)



(531) 26.5, 27.5, 29.1

(591) juoda, raudona.

(511)

12 transporto priemonės; antžeminių transporto priemonių varikliai; antžeminių transporto priemonių sankabų ir pavarų elementai.

---

(111) **68604**

(151) 2014 03 26

(210) 2013 0915

(220) 2013 05 30

(181) 2023 05 30

(732) UAB ADAMPOLIS, Ateities pl. 45C, LT-52119 Kaunas, LT

(540)



(531) 26.5, 27.5, 29.1

(591) juoda, mėlyna.

(511)

36 finansinių ar piniginių operacijų paslaugos; draudimo paslaugos.

---

(111) **68605**
(151) 2014 03 26
(210) 2013 0923
(220) 2013 05 31
(181) 2023 05 31
(732) LAIMONAS DANILIAUSKAS, Vainikų g. 5, LT-44001 Kaunas, LT
(740) Darius Sauliūnas, K. Ladygos g. 1-121, LT-08235, Vilnius, LT
(540)



(531) 5.5, 25.1, 27.5, 29.1
(591) balta, pilka, raudona.
(511)

36 draudimas; finansinės operacijos; piniginės operacijos; nekilnojamojo turto operacijos; anglies dioksido kreditų pardavimo tarpininkavimas; antikvarinių daiktų įvertinimas; atsiskaitymų ne grynaisiais pinigais sistema (kliringas); banko operacijos; biržos kursų kitimo informacija; biržos maklerių paslaugos; būsto agentūros (butai); butų nuoma; čekių patikrinimas; dalimis padengiamos paskolos; daugiabučių namų valdymas; debeto kortelių paslaugos; draudimas nuo gaisro; draudimas nuo nelaimingų atsitikimų; draudimo informacija; draudimo konsultacijos; draudimo rizikos vertintojų (aktuarų) paslaugos; draudimo tarpininkavimas (draudimo makleriai); elektroninės banko operacijos; elektroninis lėšų pervedimas; elektroninis pinigų pervedimas; faktoringas; finansavimo paslaugos; finansinė informacija; finansinė parama; finansinės analizės; finansinės konsultacijos; finansinės veiklos vadyba; finansinis įvertinimas (draudimo, banko operacijų, nekilnojamojo turto); finansinis įvertinimas (ekspertizė); finansinis įvertinimas stačio miško; finansinis vilnų įvertinimas; garantijos; gyvenamųjų patalpų nuoma; gyvybės draudimas; hipotekos paskolos; investicijų fondai; išperkamosios nuomos finansavimas; jūrinis draudimas; juvelyrinių dirbinių (brangenybių) įvertinimas; juvelyrinių dirbinių įvertinimas; kapitalo investavimas; kelioninių čekių išleidimas; kontorų nuoma (nekilnojamas turtas); kredito agentūros; kredito kortelių išleidimas; kredito kortelių paslaugos; labdaros fondų lėšų rinkimas; laidavimo įsipareigojimai; laidavimo paslaugos; lėšų investavimas; meno kūrinių įvertinimas; muitinės tarpininkų veikla (muitinės makleriai); nekilnojamojo turto agentūros; nekilnojamojo turto įvertinimas; nekilnojamojo turto nuoma; nekilnojamojo turto nuomos agentūros; nekilnojamojo turto tarpininkų veikla (nekilnojamojo turto makleriai); nekilnojamojo turto valdymas; numizmatinis įvertinimas; nuompinigių rinkimas; palūkanavimas (lombardų veikla); paskolos (finansinės); pašto ženklų įvertinimas; patikėtinis (turto); patikėtinių veikla; pensijų mokėjimo paslaugos; pinigų keitimas; pinigų rinkliavų rengimas; pirkimo išsimokėtinai finansavimas; remonto įkainių įvertinimas (finansinis įvertinimas); rentos rinkimas; saugojimas seifuose; savišalpos fondo paslaugos; skolinimas už vertybinius popierius; skolinimosi patarėjų paslaugos; skolų inkasavimo agentūros; sveikatos draudimas; tarpininkavimas (maklerių veikla); tarpuskaitos namai (finansiniai); taupomųjų bankų paslaugos; ūkių nuoma; verslo likvidavimo paslaugos (finansinės); vertybinių popierių išleidimas; vertybinių popierių supirkimo ir pardavimo tarpininkavimas (vertybinių popierių makleriai); vertybių saugojimas.

---

(111) **68606**
(151) 2014 03 26
(210) 2012 2060
(220) 2012 11 20
(181) 2022 11 20
(732) UAB „SM GRUPĖ“, Italų g. 12, Aukštkiemių k., Klaipėdos r., LT
(540)



(531) 7.1, 27.3, 29.1
(591) žalia.
(511)

37 statyba; taisymas (remontas); įtaisymo ir įrengimo paslaugos; akmenų mūrijimas; alavavimas (pakartotinis); antikorozinis apdorojimas;

antikorozinis transporto priemonių apdorojimas; apsauginių signalizacijų įrengimas ir taisymas; asfaltavimas; automobilių plovimas; automobilių techninė priežiūra ir taisymas; avalynės taisymas; baldų apmušalų taisymas; baldų apmušimas; baldų priežiūra; baldų restauravimas; baltinių lyginimas; baltinių skalbimas; barstymas smėliu; baseinų priežiūra; biuro įrangos įtaisymas, taisymas ir priežiūra; buldozerių nuoma; dailidžių paslaugos; degiklių taisymas ir techninė priežiūra; dezinfekavimas; dirbtinio sniego dangos darymo paslaugos; drabužių garinis lyginimas; drabužių taisymas; drabužių valymas; drabužių atnaujinimas; drabužių taisymas; drėkinimo įrenginių įtaisymas ir taisymas; dūmtraukių valymas; durų ir langų įstatymas; ekskavatorių nuoma; elektros prietaisų įtaisymas ir taisymas; fabrikų statyba; fotografijos aparatų taisymas; gatvių valymas; giliųjų naftos ar dujų gręžinių gręžimas; graužikų naikinimas; gręžinių gręžimas; hidroizoliavimas (pastatų); iškabų dažymas ar taisymas; kailių priežiūra, valymas ir taisymas; karjerų naudojimo paslaugos; kasyba; katilų valymas ir taisymas; kelių šlavimo mašinų nuoma; kelių tiesimas; keltuvų įrengimas ir taisymas; kenkėjų naikinimas (ne žemės ūkyje); kino projektorių taisymas ir techninė priežiūra; kniedijimas; kompiuterių aparatūros įtaisymas, taisymas ir techninė priežiūra; kranų nuoma (statybos įrenginiai); krosnių, židinių įrengimas ir taisymas; laikrodžių taisymas; laivų statyba; lakavimas; langų valymas; lėktuvų priežiūra ir taisymas; liftų įrengimas ir taisymas; mašinų ir mechanizmų montavimas, techninė priežiūra ir taisymas; meno kūrinių restauravimas; mugių prekystalių ir parduotuvių statyba; muzikos instrumentų restauravimas; naftotiekių tiesimas ir priežiūra; namų nugriovimas; odos gaminių valymas, taisymas ir priežiūra; oro kondicionavimo aparatų įtaisymas ir taisymas; padangų protektorių atnaujinimas; padangų vulkanizavimas (taisymas); pagalba sugedus transporto priemonei (taisymas); pastatų izoliavimas; pastatų sandarinimas; pastatų valymas (iš išorės); pastatų valymas (iš vidaus); pastolių rinkimas (statybinių); peilių galandimas; plytų mūrijimas; povandeninės statybos; povandeninis taisymas; priešgaisrinių signalizacijų įrengimas ir taisymas; raštuotų audinių valymas; sandėlių statymas ir remontas; santechnikos darbai; saulės skėčių taisymas; sausasis valymas; seifų (kambarių) taisymas ir techninė priežiūra; seifų taisymas ir techninė priežiūra; sienų apmušimas; sienų tapetavimas; siurblių taisymas; skalbimas; skalbimas ir lyginimas; skėčių taisymas; spausdintuvų kasečių pildymas; spynų taisymas; stalių darbai (taisymas); statybos informacija; statybos įrenginių nuoma; statybos konsultacijos; statybų priežiūra; stogo dengimas; sudilusių ar iš dalies išardytų mašinų ir mechanizmų atnaujinimas; sudilusių ar iš dalies išardytų variklių atnaujinimas; šaldymo įrangos įtaisymas ir taisymas; šildymo įrangos įtaisymas ir taisymas; šlifavimas pemza; taisyklų informacija; taisymas po vandeniu; telefonų įrengimas ir taisymas; tinkavimas; transporto priemonių plovimas; transporto priemonių poliravimas; transporto priemonių techninė priežiūra; transporto priemonių techninės priežiūros stotys (papildymas degalais ir remontas); transporto priemonių valymas; transporto priemonių sutepimas; transporto priemonių tepimas; trukdžių slopinimas (elektriniuose aparatuose); uostų statyba; valymo mašinų nuoma; vandens užtvarų statyba (pylimai, bangolaužiai); vidaus ir išorės dažymas; virtuvės įrangos įtaisymas.

---

(111) **68607**
(151) 2014 03 26
(210) 2013 0370
(220) 2013 03 12
(181) 2023 03 12
(732) UAB „ŠIAULIŲ AUTODOTA“, Ryto g. 26, LT-00001 Palanga, LT
(540)



(531) 5.5, 15.7, 26.1, 27.7, 29.1
(591) mėlyna, šviesiai mėlyna, žalia, juoda, balta, violetinė, raudona.
(511)
12 transporto priemonių šasi, vairai, transporto priemonių buferiai, transporto priemonių hidraulinės sistemos, transporto priemonių miegamieji gultai, antžeminių transporto priemonių krumplinės pavaros, antžeminių transporto priemonių varikliai, antžeminių transporto priemonių sankabos, saugiosios vaikų sėdynės (transporto priemonių), transporto priemonių ratų balansavimo svareliai, transporto priemonių ašys, priekinių stiklų valytuvai, stebulių gaubtai.

---

(111) **68608**
(151) 2014 03 27
(210) 2013 0097
(220) 2013 01 25
(181) 2023 01 25
(732) UAB „SKONIS IR KVAPAS“, V. A. Graičiūno g. 10, LT-02241 Vilnius, LT
(740) Reda Žabolienė, 7, Advokatės Redos Žabolienės kontora METIDA, Verslo centras VERTAS, Gynėjų g. 16, LT-01109 Vilnius, LT

(540)



(531) 27.5

(511)

30 kava, arbata, arbata su ledais, arbatžolių gėrimai, kakava, kavos pakaitalai.

---

(111) **68609**

(151) 2014 03 27

(210) 2013 0670

(220) 2013 04 23

(181) 2023 04 23

(732) REGINA SAVIČIENĖ, Parko g. 25A, Juodšilių k., LT-14103 Vilniaus r. sav., LT

(740) Gediminas Pranevičius, 54, Advokatų kontora VARUL, Konstitucijos pr. 7, LT-09308 Vilnius, LT

(540)

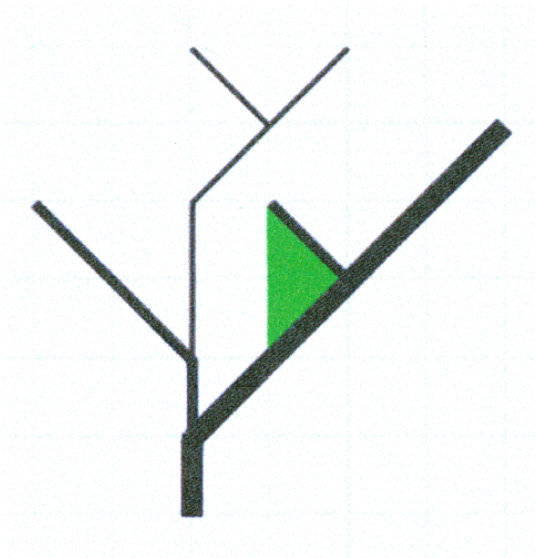

(531) 5.1, 29.1

(591) juoda, žalia, pilka.

(511)

42 architektų konsultacijos; architektų paslaugos; kambarių interjero dizainas; pramoninis dizainas; meninio dizaino paslaugos; interjero dizainas; eskizų darymas (pramoninis dizainas); statybų projektavimas.

---

(111) **68610**

(151) 2014 03 27

(210) 2013 0997

(220) 2013 06 10

(181) 2023 06 10

(732) UAB „DRYMLENDAS“, Vokiečių g. 6, LT-01130 Vilnius, LT

(740) Marija Lenkutienė, 6, Patentinių paslaugų centras, UAB, J.Basanavičiaus g. 11/1, LT-03108 Vilnius, LT

(540)

KUKUMUKU

(511)

35 komercinė informacija ir patarimai vartotojams (konsultacijų teikimas); madų šou rengimas pardavimo skatinimo reikmėms; mugių rengimas (komercijos ar reklamos reikmėms); prekių pateikimas žiniasklaidoje pardavimo reikmėms; parodų rengimas (komercijos ar reklamos reikmėms); prekių pardavimo skatinimas (kitiems); reklama; rinkos nagrinėjimas; prekių rodymas; viešasis elektroninis reklamavimas kompiuterių tinkle; mėsos, žuvies, paukštienos ir žvėrienos, mėsos ekstraktų, maisto pusfabrikačių, konservuotų, šaldytų, džiovintų, virtų ir keptų vaisių ir daržovių, drebučių, uogienių, kompotų, gaiviųjų gėrimų, sulčių, pyragų ir konditerijos gaminių, ledų, saldumynų, šviežių vaisių sukaupimas (išskyrus vežimą) kitiems, teikiantis pirkėjams galimybę patogiai apžiūrėti ir įsigyti tų prekių mažmeninėse ir didmeninės parduotuvėse, per užsakymams paštu skirtus katalogus, žiniatinklio svetainėse ar teleparduotuvėse.

41 atrakcionų parkai; cirkai; diskotekų paslaugos; elektroninių publikacijų tiesioginis pateikimas per kompiuterių tinklą (ne parsisiunčiamųjų); fotografavimas; informacija apie poilsio ir pramogų renginius; karaokės paslaugų parūpinimas; kino filmų demonstravimas; klubų paslaugos (pramogos ar švietimas); koncertų rengimas ir vedimas; kūno rengybos treniruočių vedimas; madų šou rengimas (pramogų reikmėms); mokymas; mokymas (mažos grupės ar vieno asmens); pasilinksminimai; pramoginių rodinių (šou) kūrimas; pramogos; pramogų informacija; radijo ir televizijos programų kūrimas; scenaristų paslaugos; teatro spektakliai; vaikų teatro spektakliai; tiesioginių laidų rengimas; ugdomasis vadovavimas (mokymas); vaizdo filmų demonstravimas; žaidimų paslaugos, teikiamos tiesiogiai per kompiuterių tinklą; žaislų nuoma.

43 aprūpinimas maistu ir gėrimais; barų paslaugos; kavinės; restoranai; savitarnos restoranai; vaikų kavinės ir restoranai.

---

(111) **68611**

(151) 2014 03 27

(210) 2012 1942

(220) 2012 11 05

(181) 2022 11 05

(732) UAB „INVESTERA“, Vilkpėdės g. 4, LT-03151 Vilnius, LT

(540)

GEOCON

(511)

37 statyba; taisymas (remontas); įtaisymo ir įrengimo paslaugos.

---

(111) **68612**
(151) 2014 03 27
(210) 2012 1943
(220) 2012 11 05
(181) 2022 11 05
(732) UAB „INVESTERA“, Vilkpėdės g. 4, LT-03151 Vilnius, LT
(540)

REMCO

(511)

37 statyba; taisymas (remontas); įtaisymo ir įrengimo paslaugos.

---

(111) **68613**
(151) 2014 03 27
(210) 2012 2207
(220) 2012 12 12
(181) 2022 12 12
(732) IEVA GERMANAVIČIŪTĖ, Pilies g. 38-6, LT-01001 Vilnius, LT
(740) Edita Jurkštienė, Šopeno g. 3B-21, LT-01001, Vilnius, LT
(540)

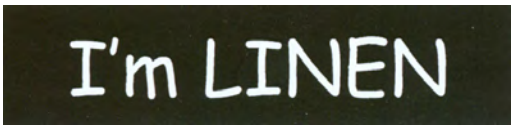

(531) 27.5
(511)

25 drabužiai, apranga, avalynė, galvos apdangalai; antbačiai (trumpos blauzdinės); apatinės kelnės; apatiniai baltiniai; apatiniai baltiniai (prakaitiniai); apatiniai marškinėliai; apatiniai marškiniai; apavas; apykaklės (apsauginės); apsiaustai; arnotai; ašuočių pluošto avalynė; ausinės (drabužiai); avalynės padai; avalynės priekinės dalys; avalynės priešslydžio įtaisai; avalynės rantai; avalynės užkulniai; avalynės viršutinės dalys; baltiniai (apranga); batai; batų vidpadžiai; batviršiai; bažnytiniai drabužiai; beretės; blauzdinės (getrai); blauzdinių dirželiai, raiščiai; boa (moteriški šalikai); bridžiai (kelnės); chalatai; cilindrai (skrybėlės); darbinės palaidinės; darbiniai drabužiai; didelės spalvotos skarelės (kaklaskarės); diržai (juostos); diržinės piniginės (apranga); drabužių diržai; drabužių apykaklės; drabužių kišenės; dušo kepurės; dviratininkų drabužiai; džemperiai (puloveriai); futbolo batai; futbolo batų kapliukai; gabardino drabužiai; gatavi drabužiai; gatavi pamušalai (drabužių dalys); gimnastikos apranga; gimnastikos avalynė; glaudinės (kelnės); glaudinės (šiltos kojinės); gobtuvai (drabužiai); juostos; jūreivių palaidinės (jūrinikės); kailinės mantijos; kailinės pelerinos; kailiniai (drabužiai); kaklaraiščiai; kaliošai; kaspinai (plaukams) (drabužiai); keliaraiščiai; kelnaitės; kelnės; kelnių diržai; kepurės; kepurių snapeliai; kišeninės nosinaitės (drabužiai); klumpės; kojinės; kojinės (prakaitinės); kojinių laikikliai; kojinių užkulniai; kojų įmovos (išskyrus šildomas elektra); kombinezonai (drabužiai); korsetai; korsetai (apatiniai); kostiumai; kraiteliai (kūdikių drabužiai); kulnai; kumštinės pirštinės; liemenėlės; liemenės; liemenės (drabužiai); livrėjos; marškinėliai; marškiniai; marškinių antkrūtiniai; marškinių perpetės; maskarado kostiumai; maudymosi kelnaitės; maudymosi kelnaitės (glaudės); maudymosi kepuraitės; maudymosi kostiumai; maudymosi sandalai; maudymosi šlepetės; megzti drabužiai; megztiniai; metaliniai avalynės apvadai; mitros (kepurės); moteriškos kelnaitės; movos (drabužiai); naktiniai akių raiščiai; naktiniai drabužiai; neperšlampamieji drabužiai; nėrinių skaros; nuimamosios apykaklės; odiniai drabužiai; odos pakaitalų drabužiai; palaidinės; paltai; paplūdimio avalynė; paplūdimio kostiumai; pasijoniai; pažastiniai; pėdkelnės; pelerinos; petnešos; pirštinės (drabužiai); pižamos; ponèai; popierinės kepurės (apranga); popieriniai drabužiai; prakaitiniai apatiniai drabužiai; priekakčiai (kepurių); prijuostės (drabužiai); pusbačiai; puskojinės; puskojinių laikikliai; rankogaliai; rankogaliai (drabužiai); sandalai; sarafanai; sariai (Indijos moterų rūbai); sarongai; seilinukai (ne popieriniai); sijonai; sijonkelnės; skaros; skaros (gaubiamos ant pečių); skrybėlės; skrybėlių karkasai; slidininėjimo pirštinės; slidžių batai; snapeliai (kepurių); sportinė avalynė; sportiniai batai; sportiniai trikotažo gaminiai; striukės su gobtuvu; suknelės; suvarstomieji batai; šalikai; šydai (drabužiai); šlikės; šliurės; švarkai, striukės; togos (teisėjų, rektorių ir kt. drabužiai); trikotažo gaminiai; trumparankoviai marškinėliai; trumpikės; turbanai; uniformos; vaikų kelnaitės (drabužiai); vairuotojų drabužiai; vandens slidžių sporto kombinezonai; vienuolių galvos apdangalai; vilnoniai megztiniai; viršutiniai drabužiai; vyriški šalikai (plačiais galais); vonios chalatai; žūklės liemenės.

---

(111) **68614**
(151) 2014 03 27
(210) 2013 0027
(220) 2013 01 08
(181) 2023 01 08
(732) COMERCIALIZADORA ELORO, SA, CEL470228G64, Km. Antigua Carretera a Pachuca, MX-55340 Xalostoc, MX
(740) Vaclovas Kiškis, 47, Adomaičiai, Lavoriškių pšt., LT-15032 Vilniaus r., LT
(540)

JUMEX

(511)
32 vaisių sultys; vaisių nektarai (gaivieji); gaivieji gėrimai; vaisių gėrimai; vandenys (gėrimai); geriamas vanduo (buteliuose); mineralinis vanduo (gėrimas); aromatizuotas vanduo; vaisinis vanduo; gazuoti gėrimai (gaivieji); gaivieji vaisių sulčių gėrimai; energiniai gėrimai; gėrimų gaminimo milteliai ir kiti gėrimų gaminimo mišiniai.

---

(111) **68615**
(151) 2014 03 27
(210) 2013 0181
(220) 2013 02 08
(181) 2023 02 08
(732) PILNŲ NAMŲ BENDRUOMENĖ, Parko g. 23, Panaros k., Merkinės sen., LT-65320 Varėnos r., LT
(540)



(531) 5.3, 7.1, 24.3, 25.1, 29.1
(591) žalia, šviesiai žalia, balta.
(511)
30 arbata; prieskoniai.

---

(111) **68616**
(151) 2014 03 27
(210) 2013 0608
(220) 2013 04 16
(181) 2023 04 16
(732) UAB SKOLŲ VALDYMO BIURAS, Ulonų g. 5, LT-08240 Vilnius, LT
(540)



(531) 17.3, 29.1
(591) tamsiai ruda.
(511)
36 finansinis atsiskaitymų tikrinimas; skolų administravimas ir išieškojimas.
45 juridinės paslaugos; asmenų ir nuosavybės apsaugos paslaugos; asmeninės ir visuomeninės kitų teikiamos paslaugos, susijusios su individų poreikių tenkinimu; teisinės konsultacijos.

---

(111) **68617**
(151) 2014 03 27
(210) 2013 0867
(220) 2013 05 27
(181) 2023 05 27
(732) VLADIMIR SMIRNOV, Turgaus aikštė 15-3, LT-91246 Klaipėda, LT
(540)



(531) 1.15, 2.9, 3.6, 3.7, 9.1, 29.1
(591) juoda, balta, raudona, geltona, pilka.
(511)
41 švietimas; mokymas; pramogos; sportinė ir kultūrinė veikla.

---

(111) **68618**
(151) 2014 03 27
(210) 2013 0950
(220) 2010 06 21
(181) 2020 06 21
(732) CLARO SA, Rua Florida 1970, Brooklin 04565-907, Sao Paulo, US
(740) Reda Žabolienė, 7, Advokatės Redos Žabolienės kontora METIDA, Verslo centras VERTAS, Gynėjų g. 16, LT-01109 Vilnius, LT
(540)

CLARO

(511)
38 telekomunikacijos; asmenų ieškos paslaugos (per radiją, telefonu ar kitomis elektroninio ryšio priemonėmis); balso pašto paslaugos; belaidis transliavimas; elektroninis paštas; elektroninių skelbimo lentų paslaugos (telekomunikacijų paslaugos); faksimilinių aparatų nuoma; faksimilių perdavimas; informacija apie telekomunikacijas; internetinių pokalbių svetainių parūpinimas; kabelinės televizijos transliavimas; kompiuterizuotas pranešimų ir vaizdų perdavimas; mobiliųjų telefonų ryšiai; modemų nuoma; naudotojų kreipties į visuotinį kompiuterių tinklą parūpinimas; naujienų agentūros; nuotolinių konferencijų paslaugos; palydovinis perdavimas; pranešimų siuntimas; pranešimų siuntimo aparatų nuoma; prieigos prie duomenų bazių parūpinimas; prieigos prie visuotinio kompiuterinio tinklo laiko nuoma; radijo transliavimas; ryšiai per kompiuterių terminalus; ryšiai per pluoštinį optinį tinklą; skaitmeninių rinkmenų perdavimas; sveikinimo atvirukų tiesioginis perdavimas per kompiuterių tinklą; telefono paslaugos; telefono ryšiai; telefonų nuoma; telegrafo paslaugos; telegrafo ryšiai; telegramų perdavimas; telekomunikacijos kanalų parūpinimas TV parduotuvėms; telekomunikacijų įrenginių nuoma; telekomunikacinio maršrutizavimo ir susijungimo paslaugos; telekomunikacinio prijungimo prie visuotinio kompiuterių tinklo parūpinimas; telekso paslaugos; televizijos transliavimas; tiesioginio ryšio forumų parūpinimas; vaizdo konferencijų paslaugos.

---

(111) **68619**
(151) 2014 03 27
(210) 2013 1013
(220) 2013 06 11
(181) 2023 06 11
(732) UAB „VILTERRA“, Vytauto pr. 32-307, LT-44328 Kaunas, LT
(540)

somar

(531) 26.11, 27.5
(511)
11 apšvietimo įrenginiai.

---

(111) **68620**
(151) 2014 03 27
(210) 2013 1020
(220) 2013 06 13
(181) 2023 06 13
(732) UAB „ŠIAULIŲ KETAS“, Sodo g. 20, LT-76178 Šiauliai, LT
(540)

ROLTEX®

(531) 24.15, 29.1
(591) mėlyna, raudona.
(511)
7 generatorių diržai; mašinų diržai; variklių diržai; pavaros grandinės (ne antžeminio transporto priemonėms); savitepiai guoliai; transmisinių velenų guoliai; guoliai (mašinų dalys); pavaros grandinės (ne antžeminio transporto priemonėms); pavaros velenų guoliai; riebokšliai (mašinų dalys); rutuliniai guoliai; skriemuliai; skriemuliai (mašinų dalys).

---

(111) **68621**
(151) 2014 03 27
(210) 2013 1029
(220) 2013 06 14
(181) 2023 06 14
(732) RITA BIELIAUSKAITĖ, Thuermchenswall 25, 50668 Koeln, DE

(740) Nerijus Mačiulaitis, Subačiaus g. 16-12, LT-01301, Vilnius, LT

(540)



(531) 2.9

(511)

22 lynai, virvės, špagatai, tinklai, palapinės, stoginės, brezentas, burės, maišai (nepriskirti prie kitų klasių); kamšalai (išskyrus guminius ir plastikinius); pluoštinė tekstilės žaliava; anglies pluoštas (tekstilės reikmėms); ašuočių žolė; ašutai; audinio maišai (pakavimui); audinio stoginės; automobilių vilkimo lynai; avių vilnos; baldų apmušalų kamšomieji šiaudai; baldų apmušalų kamšomoji vata; baldų apmušalų kamšomosios plunksnos; baldų apmušalų kamšomosios vilnos; baldų apmušalų kamšomosios žolės; biralų maišai (sandėliavimui ir vežimui); burių brezentas; dervasiūliai; dervuotas burių audinys; džiutas; filtravimo vata; gagų pūkai; gaubiamieji tinklai; gyvulių plaukai; hamakai; jūros dumbliai; jūros dumbliai (kamšymui); kamšymo medžiagos (ne gumos ar plastiko); kanapės; kanapiniai diržai; kapokas; karnos; karštinės vilnos; kokonai; kokosų pluoštas; kupranugarių vilnos; kvarcinio stiklo pluoštas (tekstilės reikmėms); lavonmaišiai; lynai (vilkimui); maskuojamieji apdangalai; maskuojamieji tinklai; medienos drožlės; medienos pluoštas; medvilnės atliekos (kamšalams); medvilnės nuošukos; medvilnės pūkai (lintas); ne metalinės krovinių apkabos; ne metalinės krovinių juostos; ne metalinės krovinių pakabos; ne metalinės pakavimo ar rišimo juostos; ne metaliniai krovinių diržai; ne metaliniai krovinių stropai; ne metaliniai lynai; ne metaliniai rišimo siūlai (žemės ūkio reikmėms); ne metaliniai siūlai (pakavimui ar rišimui); ne metaliniai trosai; neapdirbta medvilnė; neapdirbtas šilkas; neapdirbtas tekstilinis pluoštas; neapdirbti linai (pluoštas); neapdirbtos ar apdirbtos vilnos; nukirptos vilnos; pakavimo medžiagos (paklotų, kamšymo) (ne gumos ar plastiko); pakavimo virvės; pakavimo virvutės (špagatas); pakeliamųjų langų virvelės; pašto maišai; patalynės plunksnos; pėdaryšių virvelės; pynės; pjuvenos; plastikų pluoštai (tekstilės reikmėms); pluoštinės medžiagos laivų tarpikliams; popierinės virvutės; pūkai (plunksnų); rafija (palmių lapų pluoštas); ramė (kiniškųjų dilgėlių pluoštas); sintetinių medžiagų stoginės; sizalis; slidinėjimo burės; spąstai (tinklai); stiklo pluoštai (tekstilės reikmėms); šiaudinė butelių tara; šiaudiniai butelių dėklai; šilko atliekos; šilko kamšalai; šilko žaliavos atliekos; šukuotinės vilnos; tekstiliniai pakavimo krepšiai (maišeliai); tekstilinio pluošto žaliava; tekstilinis pluoštas; tinkliniai aptvarai žuvininkystei; tinklų virvelės; transporto priemonių apdangalai (nenustatytos formos); trikotažo skalbimo tinkleliai; užuolaidų (žaliuzių) virvelės ar austinės juostelės; vilnų kamšalai; virvelės; virvinės kopėčios; virvutės (paveikslams kabinti); vynuogienojų rišimo juostelės; žaliuzių juostelės; žolės (baldų apmušalams); žvejybos tinklai.

---

(111) **68622**

(151) 2014 03 27

(210) 2013 0433

(220) 2013 03 22

(181) 2023 03 22

(732) UAB „GROŽIO TERAPIJOS IR CHIRURGIJOS KLINIKA“, Č.Sugiharos g. 3, LT-05115 Vilnius, LT

(540)



(531) 1.15, 24.7, 27.5, 29.1

(591) mėlyna, aukso.

(511)

44 medicinos paslaugos; veterinarijos paslaugos; žmonių ar gyvūnų higieninė ir grožio priežiūra; žemdirbystės, sodininkystės ir miškininkystės paslaugos; akušerinės paslaugos; akvakultūros paslaugos; alternatyviosios medicinos paslaugos; apsėklinimo paslaugos; apvaisinimo in vitro paslaugos; aromaterapijos paslaugos; chiropraktika; daigynai; daržininkystė; farmacininkų konsultacijos; fizioterapija; gėlių aranžavimas; gydymo paslaugos; gyvulių auginimas; globos namai; grožio salonai; kambarinių gyvūnėlių higieninė ir grožio priežiūra; kenkėjų naikinimas (žemės ūkyje, sodininkystėje ir miškininkystėje); kirpyklos; kraujo perpylimo stotys; ligoninės; logopedo paslaugos; manikiūras; masažas; medicininės įrangos nuoma; medicinos klinikų paslaugos; medicinos pagalba; medžių genėjimas (stačių); medžių sodinimas taršos anglies dioksidu mažinimui; odontologijos paslaugos; optikų paslaugos; parkų ir sodų planavimas; piktžolių naikinimas; plastinė chirurgija; plaukų persodinimas;

psichologų paslaugos; reabilitacijos įstaigos; receptų išrašymo farmacininkų paslaugos; sanatorijos; sanitarinių įrengimų nuoma; saunų paslaugos; sergančiųjų priklausomybės ligomis reabilitacija; slaugymas (medicininis); slaugos namai; sodininkystė; sodų ir parkų projektavimas; soliariumų paslaugos; sveikatingumo centrai; sveikatingumo centrų paslaugos; sveikatos konsultacijos; sveikatos priežiūra; sveikstančiųjų slaugos namai; tatuiravimas; telemedicinos paslaugos; trąšų ir kitų žemės ūkio chemikalų barstymas iš oro ir nuo žemės; turkiškos pirtys; vainikų pynimas; vejų priežiūra; veterinarijos pagalba; viešosios pirtys higienos reikmėms; vizažistų paslaugos; žemės ūkio įrenginių nuoma.

Registracijos, pripažintos negaliojančiomis pagal Lietuvos Respublikos prekių ženklų įstatymo 18 straipsnį

(111) **66311**
(540) BODY-SOLID
(580) 2014 02 25

Pakeitimai valstybiniame registre pagal Lietuvos Respublikos prekių ženklų įstatymo 23 straipsnį

(111) **6631**
(540) TEGOTRENN
(732) EVONIK DEGUSSA GmbH, Rellinghauser Strasse 1-11, 45128 Essen, DE
(450) 1993 05 15
(771) EVONIK GOLDSCHMIDT GmbH, Goldschmidtstrase 100, 45127 Essen, DE
(580) 2014 03 17

---

(111) **6632**
(540) KOSMOS
(732) EVONIK DEGUSSA GmbH, Rellinghauser Strasse 1-11, 45128 Essen, DE
(450) 1993 05 15
(771) EVONIK GOLDSCHMIDT GmbH, Goldschmidtstrase 100, 45127 Essen, DE
(580) 2014 03 17

---

(111) **6635**
(540) TEGOSTAB
(732) EVONIK DEGUSSA GmbH, Rellinghauser Strasse 1-11, 45128 Essen, DE
(450) 1993 05 15
(771) EVONIK GOLDSCHMIDT GmbH, Goldschmidtstrase 100, 45127 Essen, DE
(580) 2014 03 17

---

(111) **9119**
(540) KYORIN
(732) KYORIN PHARMACEUTICAL CO, LTD, 6, Kanda Surugadai 4-chome, Chiyoda-ku, Tokyo, JP
(450) 1994 02 28
(771) KYORIN PHARMACEUTICAL CO, LTD, 5, Kanda Surugadai 2-chome, Chiyoda-ku, Tokyo, JP
(580) 2014 03 14

---

(111) **11301**
(540) OXYCORT
(732) PHARMASWISS POLAND SP. Z O.O., ul. Przemyslowa 2, 35-959 Rzeszow, PL
(450) 1994 08 25
(771) VALEANT IPM SPOLKA Z O. O., ul. Przemyslowa 2, 35-959 Rzeszow, PL
(580) 2014 03 12

---

(111) **11301**
(540) OXYCORT
(732) VALEANT SP. Z O.O. SP. J., ul. Przemyslowa 2, 35-959 Rzeszow, PL
(450) 1994 08 25
(771) PHARMASWISS POLAND SP. Z O.O., ul. Przemyslowa 2, 35-959 Rzeszow, PL
(580) 2014 03 12

---

(111) **11522**
(540) MONCLER
(732) MONCLER SPA, Via Stendhal 47, 20144 Milano, IT
(450) 1994 08 25
(771) MONCLER SRL, Via Stendhal 47, 20144 Milano, IT
(580) 2014 03 04

---

(111) **11907**
(540) MASCOTTE
(732) MIGNOT & DE BLOCK BV, Jan Smitzlaan 11, 5611 LD Eindhoven, NL
(450) 1994 10 25
(771) B.V. MICRES, Jan Smitzlaan 11, 5611 LD Eindhoven, NL
(580) 2014 03 05

---

(111) **11976**
(540) Cerucal fig
(732) TEVA GmbH, Graf-Arco-Strasse 3, 89079 Ulm, DE
(450) 1994 10 25
(771) AWD.PHARMA GmbH & CO KG, Wasastrasse 50, 01445 Radebeul, DE
(580) 2014 03 13

---

(111) **11977**
(540) Cerucal
(732) TEVA GmbH, Graf-Arco-Strasse 3, 89079 Ulm, DE
(450) 1994 10 25
(771) AWD.PHARMA GmbH & CO KG, Wasastrasse 50, 01445 Radebeul, DE
(580) 2014 03 13

---

(111) **11982**
(540) Cordanum fig
(732) TEVA GmbH, Graf-Arco-Strasse 3, 89079 Ulm, DE
(450) 1994 10 25

(771) AWD.PHARMA GmbH & CO KG, Wasastrasse 50, 01445 Radebeul, DE
(580) 2014 03 13

---

(111) **11983**
(540) Cordanum
(732) TEVA GmbH, Graf-Arco-Strasse 3, 89079 Ulm, DE
(450) 1994 10 25
(771) AWD.PHARMA GmbH & CO KG, Wasastrasse 50, 01445 Radebeul, DE
(580) 2014 03 13

---

(111) **11984**
(540) Corinfar fig
(732) TEVA GmbH, Graf-Arco-Strasse 3, 89079 Ulm, DE
(450) 1994 10 25
(771) AWD.PHARMA GmbH & CO KG, Wasastrasse 50, 01445 Radebeul, DE
(580) 2014 03 13

---

(111) **11985**
(540) Corinfar
(732) TEVA GmbH, Graf-Arco-Strasse 3, 89079 Ulm, DE
(450) 1994 10 25
(771) AWD.PHARMA GmbH & CO KG, Wasastrasse 50, 01445 Radebeul, DE
(580) 2014 03 13

---

(111) **12197**
(540) Finlepsin fig
(732) TEVA GmbH, Graf-Arco-Strasse 3, 89079 Ulm, DE
(450) 1994 11 25
(771) AWD.PHARMA GmbH & CO KG, Wasastrasse 50, 01445 Radebeul, DE
(580) 2014 03 13

---

(111) **12198**
(540) GRICIN
(732) TEVA GmbH, Graf-Arco-Strasse 3, 89079 Ulm, DE
(450) 1994 11 25
(771) AWD.PHARMA GmbH & CO KG, Wasastrasse 50, 01445 Radebeul, DE
(580) 2014 03 13

---

(111) **12203**
(540) Kalymin fig
(732) TEVA GmbH, Graf-Arco-Strasse 3, 89079 Ulm, DE
(450) 1994 11 25
(771) AWD.PHARMA GmbH & CO KG, Wasastrasse 50, 01445 Radebeul, DE
(580) 2014 03 13

---

(111) **12204**
(540) Kalymin
(732) TEVA GmbH, Graf-Arco-Strasse 3, 89079 Ulm, DE
(450) 1994 11 25
(771) AWD.PHARMA GmbH & CO KG, Wasastrasse 50, 01445 Radebeul, DE
(580) 2014 03 13

---

(111) **12208**
(540) Radedorm fig
(732) TEVA GmbH, Graf-Arco-Strasse 3, 89079 Ulm, DE
(450) 1994 11 25
(771) AWD.PHARMA GmbH & CO KG, Wasastrasse 50, 01445 Radebeul, DE
(580) 2014 03 13

---

(111) **12214**
(540) REWODINA fig
(732) TEVA GmbH, Graf-Arco-Strasse 3, 89079 Ulm, DE
(450) 1994 11 25
(771) AWD.PHARMA GmbH & CO KG, Wasastrasse 50, 01445 Radebeul, DE
(580) 2014 03 13

---

(111) **12215**
(540) Rudotel fig
(732) TEVA GmbH, Graf-Arco-Strasse 3, 89079 Ulm, DE
(450) 1994 11 25
(771) AWD.PHARMA GmbH & CO KG, Wasastrasse 50, 01445 Radebeul, DE
(580) 2014 03 13

---

(111) **12217**
(540) Triampur Compositum fig
(732) TEVA GmbH, Graf-Arco-Strasse 3, 89079 Ulm, DE
(450) 1994 11 25
(771) AWD.PHARMA GmbH & CO KG, Wasastrasse 50, 01445 Radebeul, DE
(580) 2014 03 13

---

(111) **12221**
(540) LORINDEN
(732) PHARMASWISS POLAND SP. Z O.O., ul. Przemyslowa 2, 35-959 Rzeszow, PL
(450) 1994 11 25

(771) VALEANT IPM SPOLKA Z O. O., ul. Przemyslowa 2, 35-959 Rzeszow, PL
(580) 2014 03 12

---

(111) **12221**
(540) LORINDEN
(732) VALEANT SP. Z O.O. SP. J., ul. Przemyslowa 2, 35-959 Rzeszow, PL
(450) 1994 11 25
(771) PHARMASWISS POLAND SP. Z O.O., ul. Przemyslowa 2, 35-959 Rzeszow, PL
(580) 2014 03 12

---

(111) **12222**
(540) LATIKORT fig
(732) PHARMASWISS POLAND SP. Z O.O., ul. Przemyslowa 2, 35-959 Rzeszow, PL
(450) 1994 11 25
(771) VALEANT IPM SPOLKA Z O. O., ul. Przemyslowa 2, 35-959 Rzeszow, PL
(580) 2014 03 12

---

(111) **12222**
(540) LATIKORT fig
(732) VALEANT SP. Z O.O. SP. J., ul. Przemyslowa 2, 35-959 Rzeszow, PL
(450) 1994 11 25
(771) PHARMASWISS POLAND SP. Z O.O., ul. Przemyslowa 2, 35-959 Rzeszow, PL
(580) 2014 03 12

---

(111) **12595**
(540) Rudotel
(732) TEVA GmbH, Graf-Arco-Strasse 3, 89079 Ulm, DE
(450) 1994 12 27
(771) AWD.PHARMA GmbH & CO KG, Wasastrasse 50, 01445 Radebeul, DE
(580) 2014 03 13

---

(111) **14080**
(540) EASTMAN
(732) KODAK SA, 108-112, Avenue de la Liberte, 94700 Maisons-Alfort, FR
(450) 1995 05 25
(771) KODAK SA, 26, Rue Villiot, 75012 Paris, FR
(580) 2014 03 06

---

(111) **21046**
(540) CATELLI
(732) CATELLI FOODS CORPORATION, 21 Four Seasons Place, Suite 625, Etobicoke, Ontario, M9B 6J8, CA
(450) 1995 06 26
(771) RONZONI FOODS CANADA CORPORATION, 21 Four Seasons Place, Suite 625, Etobicoke, Ontario, ON M9B6J8, CA
(580) 2014 03 14

---

(111) **23495**
(540) GRICIN fig
(732) TEVA GmbH, Graf-Arco-Strasse 3, 89079 Ulm, DE
(450) 1996 10 25
(771) AWD.PHARMA GmbH & CO KG, Wasastrasse 50, 01445 Radebeul, DE
(580) 2014 03 13

---

(111) **24153**
(540) CENTRUM, JR.
(732) WYETH HOLDINGS LLC, Five Giralda Farms, Madison, New Jersey 07940-0874, US
(450) 1997 02 25
(771) WYETH HOLDINGS CORPORATION, Five Giralda Farms, Madison, New Jersey 07940, US
(580) 2014 03 24

---

(111) **24154**
(540) CENTRUM
(732) WYETH HOLDINGS LLC, Five Giralda Farms, Madison, New Jersey 07940-0874, US
(450) 1997 02 25
(771) WYETH HOLDINGS CORPORATION, Five Giralda Farms, Madison, New Jersey 07940, US
(580) 2014 03 24

---

(111) **24164**
(540) STRESSTABS
(732) WYETH HOLDINGS LLC, Five Giralda Farms, Madison, New Jersey 07940-0874, US
(450) 1997 02 25
(771) WYETH HOLDINGS CORPORATION, Five Giralda Farms, Madison, New Jersey 07940, US
(580) 2014 03 24

---

(111) **24252**
(540) HIBTITER
(732) WYETH HOLDINGS LLC, Five Giralda Farms, Madison, New Jersey 07940-0874, US
(450) 1997 03 25

(771) WYETH HOLDINGS CORPORATION, Five Giralda Farms, Madison, New Jersey 07940, US
(580) 2014 03 24

---

(111) **24594**
(540) FEMINA BONA fig
(732) UAB „FEMINA BONA“, V. Putvinskio g. 38-18, LT-44211 Kaunas, LT
(450) 1997 05 26
(771) UAB „FEMINA BONA“, S.Žukausko g.13-4, LT-49310 Kaunas, LT
(580) 2014 03 12

---

(111) **24753**
(540) W fig
(732) WARNER COMMUNICATIONS LLC, One Time Warner Center, New York, New York, 10019, US
(450) 1997 06 25
(771) WARNER COMMUNICATIONS INC, 75 Rockefeller Plaza, New York, New York 10019, US
(580) 2014 03 17

---

(111) **24852**
(540) Mack TRUCKS fig
(732) MACK TRUCKS, INC, 7900 National Service Road, Greensboro, Nort Carolina 27409, US
(450) 1997 06 25
(771) MACK TRUCKS, INC, 2100 Mack Boulevard, Allentown, PA 18105, US
(580) 2014 03 06

---

(111) **24982**
(540) KALBA fig
(732) UAB „KALBA.LT“, Vytauto pr. 32, LT-44328 Kaunas, LT
(450) 1997 07 25
(771) UAB „JŪSŲ VAISTINĖ“, Vytauto pr. 83-2, LT-44238 Kaunas, LT
(580) 2014 03 06

---

(111) **25211**
(540) K’NEX ,
(732) K’NEX BRANDS L.P., a Delaware Limited Partnership, 2990 Bergey Road, Hatfield, Pennsylvania 19440-0700, US
(450) 1997 08 25
(771) CONNECTOR SET LIMITED PARTNERSHIP, a Limited Partnership of the State of Delaware, 2990 Bergey Road, Hatfield, PA 19440, US
(580) 2014 03 24

---

(111) **25890**
(540) Metro Goldwyn Mayer fig
(732) METRO-GOLDWYN-MAYER LION CORP, 245 N. Beverly Drive, Beverly Hills, California 90210, US
(450) 1997 12 29
(771) METRO-GOLDWYN-MAYER LION CORP, 10250 Constellation Blvd., Los Angeles, California 90067-6241, US
(580) 2014 03 07

---

(111) **25893**
(540) UA United Artists fig
(732) UNITED ARTISTS CORPORATION, 245 N. Beverly Drive, Beverly Hills, California 90210, US
(450) 1997 12 29
(771) UNITED ARTISTS CORPORATION, 10250 Constellation Blvd., Los Angeles, California 90067-6241, US
(580) 2014 03 07

---

(111) **25934**
(540) GEROLSTEINER fig
(732) GEROLSTEINER BRUNNEN GmbH & CO KG, Vulkanring, 54567 Gerolstein, DE
(450) 1997 12 29
(771) GEROLSTEINER BRUNNEN GmbH & CO, Vulkanring, 54567 Gerolstein, DE
(580) 2014 03 07

---

(111) **26709**
(540) WEIGHT WATCHERS
(732) WEIGHT WATCHERS INTERNATIONAL, INC, 675 Avenue of the Americas, New York, NY 10010, US
(450) 1998 04 27
(771) WEIGHT WATCHERS INTERNATIONAL, INC, a Virginia Corporation, 175 Crossways Park West, Woodbury, New York 11797, US
(580) 2014 03 07

---

(111) **27522**
(540) Flucinar
(732) PHARMASWISS POLAND SP. Z O.O., ul. Przemyslowa 2, 35-959 Rzeszow, PL
(450) 1998 06 25
(771) VALEANT IPM SPOLKA Z O. O., ul. Przemyslowa 2, 35-959 Rzeszow, PL
(580) 2014 03 12

---

(111) **27522**
(540) Flucinar
(732) VALEANT SP. Z O.O. SP. J., ul. Przemyslowa 2, 35-959 Rzeszow, PL

(450) 1998 06 25
(771) PHARMASWISS POLAND SP. Z O.O., ul. Przemyslowa 2, 35-959 Rzeszow, PL
(580) 2014 03 12

---

(111) **27523**
(540) ARGOSULFAN
(732) PHARMASWISS POLAND SP. Z O.O., ul. Przemyslowa 2, 35-959 Rzeszow, PL
(450) 1998 06 25
(771) VALEANT IPM SPOLKA Z O. O., ul. Przemyslowa 2, 35-959 Rzeszow, PL
(580) 2014 03 12

---

(111) **27523**
(540) ARGOSULFAN
(732) VALEANT SP. Z O.O. SP. J., ul. Przemyslowa 2, 35-959 Rzeszow, PL
(450) 1998 06 25
(771) PHARMASWISS POLAND SP. Z O.O., ul. Przemyslowa 2, 35-959 Rzeszow, PL
(580) 2014 03 12

---

(111) **27799**
(540) ADVANCED FORMULA Centrum From A to Zinc Lederle fig
(732) WYETH HOLDINGS LLC, Five Giralda Farms, Madison, New Jersey 07940-0874, US
(450) 1998 07 27
(771) WYETH HOLDINGS CORPORATION, Five Giralda Farms, Madison, New Jersey 07940, US
(580) 2014 03 12

---

(111) **28605**
(540) NEOLUX
(732) OSRAM GmbH, Marcel-Breuer-Strasse 6, D-80807 Munich, DE
(450) 1998 08 25
(771) OSRAM GESELLSCHAFT MIT BESCHRAENKTER HAFTUNG, BERLIN UND MUENCHEN, Hellabrunner Strasse 1, D-81543 Muenchen, DE
(580) 2014 03 07

---

(111) **29680**
(540) L fig
(732) PHARMASWISS POLAND SP. Z O.O., ul. Przemyslowa 2, 35-959 Rzeszow, PL
(450) 1998 11 25
(771) VALEANT IPM SPOLKA Z OGRANICZONĄ ODPOWIEDZIALNOSCIĄ, ul. Przemyslowa 2, 35-959 Rzeszow, PL
(580) 2014 03 13

---

(111) **29680**
(540) L fig
(732) VALEANT SP. Z O.O. SP. J., ul. Przemyslowa 2, 35-959 Rzeszow, PL
(450) 1998 11 25
(771) PHARMASWISS POLAND SP. Z O.O., ul. Przemyslowa 2, 35-959 Rzeszow, PL
(580) 2014 03 13

---

(111) **30593**
(540) Barum fig
(732) CONTINENTAL BARUM S.R.O., Objizdna 1628, 765 02 Otrokovice, CZ
(450) 1999 01 25
(771) BARUM CONTINENTAL SPOL.S.R.O., 765 31 Otrokovice, CZ
(580) 2014 03 03

---

(111) **32055**
(540) TAZOCIN
(732) WYETH HOLDINGS LLC, Five Giralda Farms, Madison, New Jersey 07940-0874, US
(450) 1999 04 26
(771) WYETH HOLDINGS CORPORATION, Five Giralda Farms, Madison, New Jersey 07940, US
(580) 2014 03 12

---

(111) **32232**
(540) Barum B fig
(732) CONTINENTAL BARUM S.R.O., Objizdna 1628, 765 02 Otrokovice, CZ
(450) 1999 05 25
(771) BARUM CONTINENTAL SPOL.S.R.O., 765 31 Otrokovice, CZ
(580) 2014 03 03

---

(111) **32569**
(540) Clippo
(732) ECKES-GRANINI GROUP GmbH, Ludwig-Eckes-Platz 1, 55268 Nieder-Olm, DE
(450) 1999 05 25
(771) ECKES-GRANINI GROUP GmbH, Ludwig-Eckes-Allee 6, 55268 Nieder-Olm, DE
(580) 2014 03 12

---

(111) **33897**
(540) ALLERBAN
(732) INVISTA TECHNOLOGIES SARL, Kreuzackerstrasse 9, CH-9000 St. Gallen, CH
(450) 1999 08 25

(771) INVISTA TECHNOLOGIES SARL, Talstrasse 80, 8001 Zurich, CH
(580) 2014 03 14

---

(111) **34181**
(540) BOIRON
(732) BOIRON, 2 Avenue de l'Ouest Lyonnais, 69510 Messimy, FR
(450) 1999 09 27
(771) BOIRON, 20, Rue de la Liberation, 69110 Sainte Foy Les Lyon, FR
(580) 2014 03 12

---

(111) **34211**
(540) CENTRUM JUNIOR
(732) WYETH HOLDINGS LLC, Five Giralda Farms, Madison, New Jersey 07940-0874, US
(450) 1999 09 27
(771) WYETH HOLDINGS CORPORATION, Five Giralda Farms, Madison, New Jersey 07940, US
(580) 2014 03 12

---

(111) **34352**
(540) CALTRATE
(732) WYETH HOLDINGS LLC, Five Giralda Farms, Madison, New Jersey 07940-0874, US
(450) 1999 09 27
(771) WYETH HOLDINGS CORPORATION, Five Giralda Farms, Madison, New Jersey 07940, US
(580) 2014 03 12

---

(111) **35761**
(540) fig
(732) WYETH HOLDINGS LLC, Five Giralda Farms, Madison, New Jersey 07940-0874, US
(450) 1999 12 27
(771) WYETH HOLDINGS CORPORATION, Five Giralda Farms, Madison, New Jersey 07940, US
(580) 2014 03 12

---

(111) **38319**
(540) CENTRUM SILVER
(732) WYETH HOLDINGS LLC, Five Giralda Farms, Madison, New Jersey 07940-0874, US
(450) 2000 06 26
(771) WYETH HOLDINGS CORPORATION, Five Giralda Farms, Madison, New Jersey 07940, US
(580) 2014 03 12

---

(111) **41607**
(540) Nuo A iki Zn
(732) WYETH HOLDINGS LLC, Five Giralda Farms, Madison, New Jersey 07940-0874, US
(450) 2001 02 26
(771) WYETH HOLDINGS CORPORATION, Five Giralda Farms, Madison, New Jersey 07940, US
(580) 2014 03 12

---

(111) **46052**
(540) CITRAMONUM FORTE
(732) PHARMASWISS POLAND SP. Z O.O., ul. Przemyslowa 2, 35-959 Rzeszow, PL
(450) 2002 11 25
(771) VALEANT IPM SPOLKA Z OGRANICZONĄ ODPOWIEDZIALNOSCIĄ, ul. Przemyslowa 2, 35-959 Rzeszow, PL
(580) 2014 03 13

---

(111) **46052**
(540) CITRAMONUM FORTE
(732) VALEANT SP. Z O.O. SP. J., ul. Przemyslowa 2, 35-959 Rzeszow, PL
(450) 2002 11 25
(771) PHARMASWISS POLAND SP. Z O.O., ul. Przemyslowa 2, 35-959 Rzeszow, PL
(580) 2014 03 13

---

(111) **46629**
(540) CASSANDRA GROUP fig
(732) UAB „KASANDROS GRUPĖ", J. Jasinskio g. 10, LT-01112 Vilnius, LT
(450) 2003 07 25
(771) UAB „KASANDROS GRUPĖ", Utenos g. 41A, LT-08217 Vilnius, LT
(580) 2014 03 03

---

(111) **47086**
(540) PIRATROPIL
(732) PHARMASWISS POLAND SP. Z O.O., ul. Przemyslowa 2, 35-959 Rzeszow, PL (450) 2003 12 29,
(771) VALEANT IPM SPOLKA Z O. O., ul. Przemyslowa 2, 35-959 Rzeszow, PL
(580) 2014 03 12

---

(111) **47086**
(540) PIRATROPIL
(732) VALEANT SP. Z O.O. SP. J., ul. Przemyslowa 2, 35-959 Rzeszow, PL
(450) 2003 12 29

(771) PHARMASWISS POLAND SP. Z O.O., ul. Przemyslowa 2, 35-959 Rzeszow, PL
(580) 2014 03 12

---

(111) **48730**
(540) Super models fig
(732) UAB „ELEKTRONINIAI SPRENDIMAI“, Rotušės a. 26, LT-44279 Kaunas, LT
(450) 2005 01 25
(771) UAB „ELEKTRONINIAI SPRENDIMAI“, Šventupės g.16A, LT-47300 Kaunas, LT
(580) 2014 03 12

---

(111) **49452**
(540) TIGER
(732) HEINEKEN ASIA PACIFIC LTD, 459 Jalan Ahmad Ibrahim, Singapore 639934, SG
(450) 2005 07 25
(771) ASIA PACIFIC BREWERIES LIMITED, 21-00 Alexandra Point, 438, Alexandra Road, 119958 Singapore, SG
(580) 2014 03 04

---

(111) **49452**
(540) TIGER
(732) HEINEKEN ASIA PACIFIC PTE. LTD, 459 Jalan Ahmad Ibrahim, Singapore 639934, SG
(450) 2005 07 25
(771) HEINEKEN ASIA PACIFIC LTD, 459 Jalan Ahmad Ibrahim, Singapore 639934, SG
(580) 2014 03 04

---

(111) **49542**
(540) www.infoplius.lt
(732) FCR MEDIA LIETUVA, UAB, Žirmūnų g. 68A, LT-09124 Vilnius, LT
(450) 2005 08 25
(771) UAB „INTERINFO LIETUVA'', Šeimyniškių g. 3, LT-09312 Vilnius, LT
(580) 2014 03 27

---

(111) **50246**
(540) MONTIS MAGIA fig
(732) UAB „MONTIS MAGIA“, J. Baltrušaičio g. 11-73, LT-06145 Vilnius, LT
(450) 2005 12 27
(771) UAB „MONTIS MAGIA“, Gelvonų g.68-30, 2010 Vilnius, LT
(580) 2014 03 03

---

(111) **50249**
(540) ŠVIEŽIA KAVA fig
(732) UAB „ŠVIEŽIA KAVA“, Gedimino pr. 54-6, LT-01110 Vilnius, LT
(450) 2005 12 27
(771) UAB „ŠVIEŽIA KAVA“, Savanorių pr. 22, LT-03116 Vilnius, LT
(580) 2014 03 13

---

(111) **50340**
(540) LIETUVOS ANTSTOLIŲ RŪMAI fig
(732) ASOCIACIJA LIETUVOS ANTSTOLIŲ RŪMAI, Konstitucijos pr. 15, LT-09319 Vilnius, LT
(450) 2005 12 27
(771) ASOCIACIJA LIETUVOS ANTSTOLIŲ RŪMAI, Konstitucijos pr.12-211, 2005 Vilnius, LT
(580) 2014 03 06

---

(111) **50737**
(540) PAJŪRIO SVEČIŲ NAMAI
(732) VALDEMARAS JUŠKA, Birutės alėja 56, LT-00135 Palanga, LT
(450) 2006 02 27
(771) VALDEMARAS JUŠKA, Chemikų g.3-13, LT-00136 Kėdainiai, LT
(580) 2014 03 25

---

(111) **50751**
(540) MARČIOS KRAITIS
(732) UŽDAROJI AKCINĖ BENDROVĖ „BALTASIS PYRAGAS“, Sodų g. 11, LT-55190 Jonava, LT
(450) 2006 02 27
(771) UAB „BALTASIS PYRAGAS“, Pašlapių g.6, Karmėlava, LT-54459 Kauno r., LT
(580) 2014 03 07

---

(111) **50787**
(540) HAVIES
(732) ALPARGATAS SA, Avenida Doutor Cardoso de Melo, No. 1336, Vila Olimpia, Sao Paulo SP 04548-004, BR
(450) 2006 02 27
(771) SAO PAULO ALPARGATAS SA, Rua Urussui, 300, 11 andar, 04542-903 Sao Paulo, SP, BR
(580) 2014 03 13

---

(111) **50788**
(540) havaianas fig
(732) ALPARGATAS SA, Avenida Doutor Cardoso de Melo, No. 1336, Vila Olimpia, Sao Paulo SP 04548-004, BR

(450) 2006 02 27
(771) SAO PAULO ALPARGATAS SA, Rua Funchal, 160, Vila Olimpia, Sao Paulo, BR
(580) 2014 03 06

---

(111) **50853**
(540) DDB Vilnius fig
(732) UAB „DDB VILNIUS“, Vokiečių g. 26, LT-01130 Vilnius, LT
(450) 2006 03 27
(771) UAB „BRAND SELLERS DDB VILNIUS“, Labdarių g.5, 2001 Vilnius, LT
(580) 2014 03 20

---

(111) **50883**
(540) D D-Max models fig
(732) UAB „ELEKTRONINIAI SPRENDIMAI“, Rotušės a. 26, LT-44279 Kaunas, LT
(450) 2006 03 27
(771) UAB „ELEKTRONINIAI SPRENDIMAI“, Savanorių pr. 149-3, LT-50174 Kaunas, LT
(580) 2014 03 12

---

(111) **50922**
(540) Classic Man fig
(732) UAB „AMBERTONAS“, Taikos pr. 98, LT-51176 Kaunas, LT
(450) 2006 03 27
(771) UAB „AMBERTONAS“, Taikos pr.100C, LT-51194 Kaunas, LT
(580) 2014 03 20

---

(111) **50923**
(540) DANVITA fig
(732) UAB „DANVITA“, P. Širvio g. 3-31, LT-32124 Zarasai, LT
(450) 2006 03 27
(771) UAB „DANVITA“, P.Širvio g.3A, LT-32124 Zarasai, LT
(580) 2014 03 20

---

(111) **50937**
(540) ALDO fig
(732) ALDO GROUP INTERNATIONAL AG, Schochenmuehlestrasse 6, CH-6340 Baar / ZG, CH
(450) 2006 03 27
(771) ALDO GROUP INTERNATIONAL AG, Schulweg 7, 6317 Oberwil / ZG, CH
(580) 2014 03 06

---

(111) **51008**
(540) RION Choco-Pie
(732) ORION CORPORATION, 13, Baekbeom-ro, 90da-gil, Yongsan-gu, Seoul, KR
(450) 2006 03 27
(771) ORION CORPORATION, 30-10, Munbae-Dong, Yongsan-Ku, Seoul, KR
(580) 2014 03 18

---

(111) **51009**
(540) ORION Choco-boy
(732) ORION CORPORATION, 13, Baekbeom-ro, 90da-gil, Yongsan-gu, Seoul, KR
(450) 2006 03 27
(771) ORION CORPORATION, 30-10, Munbae-Dong, Yongsan-Ku, Seoul, KR
(580) 2014 03 18

---

(111) **51055**
(540) fig
(732) PLAYBOY ENTERPRISES INTERNATIONAL, INC, P.O. Box 16373, Beverly Hills, CA 90209, US
(450) 2006 03 27
(771) PLAYBOY ENTERPRISES INTERNATIONAL, INC, 680 North Lake Shore Drive, Chicago, Illinois 60611, US
(580) 2014 03 25

---

(111) **51102**
(540) fly fig
(732) ASN IP LIMITED, 2nd Floor, Belgravia House, 34-44 Circular Road, Douglas, Isle of Man, IM1 1AE, GB
(450) 2006 04 25
(771) ASN IP LIMITED, IOMA House, Hope Street, Douglas, Isle of Man, IM1 1AP, GB
(580) 2014 03 12

---

(111) **51140**
(540) Originalios receptūros Trauktinė STARKA MANO fig
(732) UAB „BENNET DISTRIBUTORS“, Metalo g. 2B, LT-02190 Vilnius, LT
(450) 2006 04 25
(771) LIETUVOS IR JAV UAB „BENNET DISTRIBUTORS“, Metalo g.2B, LT-02190 Vilnius, LT
(580) 2014 03 04

---

(111) **51141**
(540) Originali receptūra Trejos Devynerios fig
(732) UAB „BENNET DISTRIBUTORS“, Metalo g. 2B, LT-02190 Vilnius, LT
(450) 2006 04 25

(771) LIETUVOS IR JAV UAB „BENNET DISTRIBUTORS“, Metalo g.2/b, LT-02190 Vilnius, LT
(580) 2014 03 25

---

(111) **51197**
(540) CERRUTI 1881 fig
(732) CERRUTI 1881, 3, Place de la Madeleine, 75008 Paris, FR
(450) 2006 04 25
(771) CERRUTI 1881, 9, Place de la Madeleine, 75008 Paris, FR
(580) 2014 03 13

---

(111) **51342**
(540) fAces neW fig
(732) UAB „ELEKTRONINIAI SPRENDIMAI“, Rotušės a. 26, LT-44279 Kaunas, LT
(450) 2006 05 25
(771) UAB „ELEKTRONINIAI SPRENDIMAI“, Šventupės g.16A, LT-47300 Kaunas, LT
(580) 2014 03 12

---

(111) **51343**
(540) DZŪKŲ
(732) UŽDAROJI AKCINĖ BENDROVĖ „DRUSKININKŲ RASA“, Baravykų g. 3, LT-66181 Druskininkai, LT
(450) 2006 05 25
(771) UAB „DRUSKININKŲ RASA“, Laisvės a. 6, LT-66117 Druskininkai, LT
(580) 2014 03 24

---

(111) **51559**
(540) Dzūkų mineralizuotas geriamasis vanduo fig
(732) UŽDAROJI AKCINĖ BENDROVĖ „DRUSKININKŲ RASA“, Baravykų g. 3, LT-66181 Druskininkai, LT
(450) 2006 05 25
(771) UAB „DRUSKININKŲ RASA“, Laisvės a. 6, LT-66117 Druskininkai, LT
(580) 2014 03 24

---

(111) **51560**
(540) Dzūkų fig
(732) UŽDAROJI AKCINĖ BENDROVĖ „DRUSKININKŲ RASA“, Baravykų g. 3, LT-66181 Druskininkai, LT
(450) 2006 05 25
(771) UAB „DRUSKININKŲ RASA“, Laisvės a. 6, LT-66117 Druskininkai, LT
(580) 2014 03 24

---

(111) **51605**
(540) JOHNSON SUISSE
(732) JOHNSON SUISSE HOLDING AG, c/o ARNOLD LEGAL AG, Gotthardstrasse 3, 6300 Zug, CH
(450) 2006 06 26
(771) SANITEC HOLDING AG, Chamerstrasse 14, 6301 Zug, CH
(580) 2014 03 14

---

(111) **51659**
(540) KATPĖDĖLĖ fig
(732) UAB „PLUNGĖS KOOPERATINĖ PREKYBA“, Birutės g. 50, LT-90112 Plungė, LT
(450) 2006 06 26
(771) UAB „PLUNGĖS KOOPERATINĖ PREKYBA“, Senamiesčio a. 7, LT-90162 Plungė, LT
(580) 2014 03 18

---

(111) **51705**
(540) MEDAUS DUONA
(732) UŽDAROJI AKCINĖ BENDROVĖ „BALTASIS PYRAGAS“, Sodų g. 11, LT-55190 Jonava, LT
(450) 2006 06 26
(771) UAB „BALTASIS PYRAGAS“, Pašlapių g.6, Karmėlava, LT-54459 Kauno r., LT
(580) 2014 03 07

---

(111) **51969**
(540) VILNIUS MAJONEZAS fig
(732) UAB „VILNIAUS MAJONEZO GAMYKLA“, V. A. Graičiūno g. 2B, LT-02241 Vilnius, LT
(450) 2006 07 25
(771) UAB „VILNIAUS MAJONEZO GAMYKLA“, Panerių g.62/1, LT-03202 Vilnius, LT
(580) 2014 03 19

---

(111) **51970**
(540) VILNIUS fig
(732) UAB „VILNIAUS MAJONEZO GAMYKLA“, V. A. Graičiūno g. 2B, LT-02241 Vilnius, LT
(450) 2006 07 25
(771) UAB „VILNIAUS MAJONEZO GAMYKLA“, Panerių g.62/1, LT-03202 Vilnius, LT
(580) 2014 03 19

---

(111) **52516**
(540) VALIDOL Liuks 0,006 g tabletės fig
(732) PHARMASWISS POLAND SP. Z O.O., ul. Przemyslowa 2, 35-959 Rzeszow, PL
(450) 2006 09 25

(771) VALEANT IPM SPOLKA Z OGRANICZONĄ ODPOWIEDZIALNOSCIĄ, ul. Przemyslowa 2, 35-959 Rzeszow, PL
(580) 2014 03 13

---

(111) **52516**
(540) VALIDOL Liuks 0,006 g tabletės fig
(732) VALEANT SP. Z O.O. SP. J., ul. Przemyslowa 2, 35-959 Rzeszow, PL
(450) 2006 09 25
(771) PHARMASWISS POLAND SP. Z O.O., ul. Przemyslowa 2, 35-959 Rzeszow, PL
(580) 2014 03 13

---

(111) **52700**
(540) INTELIGENTŲ DUONA
(732) UAB „PLUNGĖS KOOPERATINĖ PREKYBA“, Birutės g. 50, LT-90112 Plungė, LT
(450) 2006 10 25
(771) UAB „PLUNGĖS KOOPERATINĖ PREKYBA“, Senamiesčio a. 7, LT-90162 Plungė, LT
(580) 2014 03 18

---

(111) **53166**
(540) VAIKŲ SVAJONIŲ
(732) UAB „FAZER LIETUVA“, Raudondvario pl. 129A, LT-47188 Kaunas, LT
(450) 2006 12 27
(771) UAB „FAZER KEPYKLOS“, Raudondvario pl. 129A, LT-47188 Kaunas, LT
(580) 2014 03 07

---

(111) **54050**
(540) margarita fig
(732) UAB „BIOK LABORATORIJA“, Žarijų g. 2A, LT-02300 Vilnius, LT
(450) 2007 04 25
(771) UAB „BIOK“, Žarijų g. 2A, LT-02300 Vilnius, LT
(580) 2014 03 05

---

(111) **54750**
(540) PASIMATYMAS
(732) UAB „PLUNGĖS KOOPERATINĖ PREKYBA“, Birutės g. 50, LT-90112 Plungė, LT
(450) 2007 07 25
(771) UAB „PLUNGĖS KOOPERATINĖ PREKYBA“, Senamiesčio a. 7, LT-90162 Plungė, LT
(580) 2014 03 18

---

(111) **54798**
(540) L fig
(732) PHARMASWISS POLAND SP. Z O.O., ul. Przemyslowa 2, 35-959 Rzeszow, PL
(450) 2007 07 25
(771) VALEANT IPM SPOLKA Z OGRANICZONĄ ODPOWIEDZIALNOSCIĄ, ul. Przemyslowa 2, 35-959 Rzeszow, PL
(580) 2014 03 13

---

(111) **54798**
(540) L fig
(732) VALEANT SP. Z O.O. SP. J., ul. Przemyslowa 2, 35-959 Rzeszow, PL
(450) 2007 07 25
(771) PHARMASWISS POLAND SP. Z O.O., ul. Przemyslowa 2, 35-959 Rzeszow, PL
(580) 2014 03 13

---

(111) **54851**
(540) VIČI Narodnaja fig
(732) UAB „PLUNGĖS KOOPERATINĖ PREKYBA“, Birutės g. 50, LT-90112 Plungė, LT
(450) 2007 07 25
(771) UAB „PLUNGĖS KOOPERATINĖ PREKYBA“, Senamiesčio a. 7, LT-90162 Plungė, LT
(580) 2014 03 18

---

(111) **55097**
(540) KATPĖDĖLĖ CARSKOJE SELO fig
(732) UAB „PLUNGĖS KOOPERATINĖ PREKYBA“, Birutės g. 50, LT-90112 Plungė, LT
(450) 2007 08 27
(771) UAB „PLUNGĖS KOOPERATINĖ PREKYBA“, Senamiesčio a. 7, LT-90162 Plungė, LT
(580) 2014 03 18

---

(111) **55194**
(540) m KRISTI fig
(732) UAB „PLUNGĖS KOOPERATINĖ PREKYBA“, Birutės g. 50, LT-90112 Plungė, LT
(450) 2007 08 27
(771) UAB „PLUNGĖS KOOPERATINĖ PREKYBA“, Senamiesčio a. 7, LT-90162 Plungė, LT
(580) 2014 03 18

---

(111) **55195**
(540) Ekonomte kazhdyj den! fig
(732) UAB „PLUNGĖS KOOPERATINĖ PREKYBA“, Birutės g. 50, LT-90112 Plungė, LT
(450) 2007 08 27

(771) UAB „PLUNGĖS KOOPERATINĖ PREKYBA“, Senamiesčio a. 7, LT-90162 Plungė, LT
(580) 2014 03 18

---

(111) **55711**
(540) fig
(732) WYETH HOLDINGS LLC, Five Giralda Farms, Madison, New Jersey 07940-0874, US
(450) 2007 10 25
(771) WYETH HOLDINGS CORPORATION, a Maine Corporation, Five Giralda Farms, Madison, New Jersey 07940, US
(580) 2014 03 12

---

(111) **56045**
(540) CENTRUM CARDIO
(732) WYETH HOLDINGS LLC, Five Giralda Farms, Madison, New Jersey 07940-0874, US
(450) 2008 01 25
(771) WYETH HOLDINGS CORPORATION, Five Giralda Farms, Madison, New Jersey 07940, US
(580) 2014 03 12

---

(111) **57420**
(540) VIČI Dusha okeana fig
(732) UAB „PLUNGĖS KOOPERATINĖ PREKYBA“, Birutės g. 50, LT-90112 Plungė, LT
(450) 2008 08 25
(771) UAB „PLUNGĖS KOOPERATINĖ PREKYBA“, Senamiesčio a. 7, LT-90162 Plungė, LT
(580) 2014 03 18

---

(111) **57421**
(540) Iz bochki fig
(732) UAB „PLUNGĖS KOOPERATINĖ PREKYBA“, Birutės g. 50, LT-90112 Plungė, LT
(450) 2008 08 25
(771) UAB „PLUNGĖS KOOPERATINĖ PREKYBA“, Senamiesčio a. 7, LT-90162 Plungė, LT
(580) 2014 03 18

---

(111) **58567**
(540) SLAVIANSKAYA fig
(732) UAB „PLUNGĖS KOOPERATINĖ PREKYBA“, Birutės g. 50, LT-90112 Plungė, LT
(450) 2009 01 26
(771) UAB „PLUNGĖS KOOPERATINĖ PREKYBA“, Senamiesčio a. 7, LT-90162 Plungė, LT
(580) 2014 03 18

---

(111) **59037**
(540) SANTERMITA fig
(732) UAB „SANTERMITA“ Skuodo g. 2F, LT-45204, Kaunas LT ,
(450) 2009 03 25
(771) UAB „SANTERMITA“, Neries krantinė 9-10, LT-48370 Kaunas, LT
(580) 2014 03 27

---

(111) **60898**
(540) SAVIEMS
(732) UAB „FAZER LIETUVA“, Raudondvario pl. 129A, LT-47188 Kaunas, LT
(450) 2009 10 26
(771) UAB „FAZER KEPYKLOS“, Raudondvario pl. 129A, LT-47188 Kaunas, LT
(580) 2014 03 07

---

(111) **61205**
(540) KRIZĖS MENIU
(732) UAB „PLUNGĖS KOOPERATINĖ PREKYBA“, Birutės g. 50, LT-90112 Plungė, LT
(450) 2009 12 28
(771) UAB „PLUNGĖS KOOPERATINĖ PREKYBA“, Senamiesčio a. 7, LT-90162 Plungė, LT
(580) 2014 03 18

---

(111) **61207**
(540) CHEAPY fig
(732) UAB „PLUNGĖS KOOPERATINĖ PREKYBA“, Birutės g. 50, LT-90112 Plungė, LT
(450) 2009 12 28
(771) UAB „PLUNGĖS KOOPERATINĖ PREKYBA“, Senamiesčio a. 7, LT-90162 Plungė, LT
(580) 2014 03 18

---

(111) **61507**
(540) KRIZĖS MENIU
(732) UAB „PLUNGĖS KOOPERATINĖ PREKYBA“, Birutės g. 50, LT-90112 Plungė, LT
(450) 2010 02 25
(771) UAB „PLUNGĖS KOOPERATINĖ PREKYBA“, Senamiesčio a. 7, LT-90162 Plungė, LT
(580) 2014 03 18

---

(111) **61607**
(540) Askofenas L tabletės fig
(732) PHARMASWISS POLAND SP. Z O.O., ul. Przemyslowa 2, 35-959 Rzeszow, PL
(450) 2010 03 25

(771) VALEANT IPM SPOLKA Z OGRANICZONĄ ODPOWIEDZIALNOSCIĄ, ul. Przemyslowa 2, 35-959 Rzeszow, PL
(580) 2014 03 13

---

(111) **61607**
(540) Askofenas L tabletės fig
(732) VALEANT SP. Z O.O. SP. J., ul. Przemyslowa 2, 35-959 Rzeszow, PL
(450) 2010 03 25
(771) PHARMASWISS POLAND SP. Z O.O., ul. Przemyslowa 2, 35-959 Rzeszow, PL
(580) 2014 03 13

---

(111) **62097**
(540) Asparkamas
(732) PHARMASWISS POLAND SP. Z O.O., ul. Przemyslowa 2, 35-959 Rzeszow, PL
(450) 2010 06 28
(771) VALEANT IPM SPOLKA Z OGRANICZONĄ ODPOWIEDZIALNOSCIĄ, ul. Przemyslowa 2, 35-959 Rzeszow, PL
(580) 2014 03 13

---

(111) **62097**
(540) Asparkamas
(732) VALEANT SP. Z O.O. SP. J., ul. Przemyslowa 2, 35-959 Rzeszow, PL
(450) 2010 06 28
(771) PHARMASWISS POLAND SP. Z O.O., ul. Przemyslowa 2, 35-959 Rzeszow, PL
(580) 2014 03 13

---

(111) **62503**
(540) GARDĖSIS Skrudink ir ragauk fig
(732) UAB „FAZER LIETUVA“, Raudondvario pl. 129A, LT-47188 Kaunas, LT
(450) 2010 08 25
(771) UAB „FAZER KEPYKLOS“, Raudondvario pl. 129A, LT-47188 Kaunas, LT
(580) 2014 03 07

---

(111) **62504**
(540) Toast and taste GARDĖSIS fig
(732) UAB „FAZER LIETUVA“, Raudondvario pl. 129A, LT-47188 Kaunas, LT
(450) 2010 08 25
(771) UAB „FAZER KEPYKLOS“, Raudondvario pl. 129A, LT-47188 Kaunas, LT
(580) 2014 03 07

---

(111) **62850**
(540) Gero apetito batonas GARDĖSIS fig
(732) UAB „FAZER LIETUVA“, Raudondvario pl. 129A, LT-47188 Kaunas, LT
(450) 2010 12 27
(771) UAB „FAZER KEPYKLOS“, Raudondvario pl. 129A, LT-47188 Kaunas, LT
(580) 2014 03 07

---

(111) **62911**
(540) Freed Maaler fig
(732) UAB „SIMHA“, Lvovo g. 89, LT-08104 Vilnius, LT
(450) 2011 01 25
(771) UAB „SIMHA“, Geležinkelio g. 3-14A, LT-11237 Vilnius, LT
(580) 2014 03 03

---

(111) **63245**
(540) GARDĖSIS Jorė juoda duona fig
(732) UAB „FAZER LIETUVA“, Raudondvario pl. 129A, LT-47188 Kaunas, LT
(450) 2011 04 26
(771) UAB „FAZER KEPYKLOS“, Raudondvario pl. 129A, LT-47188 Kaunas, LT
(580) 2014 03 07

---

(111) **63246**
(540) JORĖ
(732) UAB „FAZER LIETUVA“, Raudondvario pl. 129A, LT-47188 Kaunas, LT
(450) 2011 04 26
(771) UAB „FAZER KEPYKLOS“, Raudondvario pl. 129A, LT-47188 Kaunas, LT
(580) 2014 03 07

---

(111) **66966**
(540) CASSANDRA GROUP fig
(732) UAB „KASANDROS GRUPĖ“, J. Jasinskio g. 10, LT-01112 Vilnius, LT
(450) 2013 07 25
(771) UAB „KASANDROS GRUPĖ“, Utenos g. 41A, LT-08217 Vilnius, LT
(580) 2014 03 03

---

(111) **67640**
(540) m fig
(732) UAB „EUROKAM“, P. Lukšio g. 3, LT-08221 Vilnius, LT
(450) 2013 11 25
(771) UAB „EUROKAM“, P. Lukšio g. 7, LT-08221 Vilnius, LT
(580) 2014 03 05

---

(111) **67759**
(540) M MART INN fig
(732) GLERA, UAB, Jogailos g. 9, LT-01116 Vilnius, LT
(450) 2013 12 27
(771) GLERA, UAB, Saltoniškių g. 2, LT-08126 Vilnius, LT
(580) 2014 03 07

---

(111) **67760**
(540) MART INN fig
(732) GLERA, UAB, Jogailos g. 9, LT-01116 Vilnius, LT
(450) 2013 12 27
(771) GLERA, UAB, Saltoniškių g. 2, LT-08126 Vilnius, LT
(580) 2014 03 07

---

(111) **11301**
(540) OXYCORT
(740) Liucija Janickaitė, 29, Inpatra UAB, Šeškinės g. 59-53, LT-07162 Vilnius LT
(450) 1994 08 25
Buvusio atstovo / patentinio patikėtinio / vardas, pavardė, adresas
Lyra Tarnauskienė, UAB „Patentinė ir teisinė apsauga“, Maironio g.14B-1, LT-44298 Kaunas, LT
(580) 2014 03 12

---

(111) **12221**
(540) LORINDEN
(740) Liucija Janickaitė, 29, Inpatra UAB, Šeškinės g. 59-53, LT-07162 Vilnius LT
(450) 1994 11 25
Buvusio atstovo / patentinio patikėtinio / vardas, pavardė, adresas
Lyra Tarnauskienė, UAB „Patentinė ir teisinė apsauga“, Maironio g.14B-1, LT-44298 Kaunas, LT
(580) 2014 03 12

---

(111) **12222**
(540) LATIKORT fig
(740) Liucija Janickaitė, 29, Inpatra UAB, Šeškinės g. 59-53, LT-07162 Vilnius LT
(450) 1994 11 25
Buvusio atstovo / patentinio patikėtinio / vardas, pavardė, adresas
Lyra Tarnauskienė, UAB „Patentinė ir teisinė apsauga“, Maironio g.14B-1, LT-44298 Kaunas, LT
(580) 2014 03 12

---

(111) **21046**
(540) CATELLI
(740) Reda Žabolienė, 7, Advokatės Redos Žabolienės kontora METIDA, Verslo centras VERTAS, Gynėjų g. 16, LT-01109 Vilnius LT
(450) 1995 06 26
Buvusio atstovo / patentinio patikėtinio / vardas, pavardė, adresas
Marius Jakulis - Jason, AAA Law, J. Jasinskio g. 16 A, LT-03163 Vilnius, LT
(580) 2014 03 14

---

(111) **22426**
(540) CROSS
(740) Tatjana Sterlina, 37, UAB „Intels“, Naugarduko g. 32 / 2, LT-03225 Vilnius LT
(450) 1996 05 27
Buvusio atstovo / patentinio patikėtinio / vardas, pavardė, adresas
Marija Lenkutienė, Patentinių paslaugų centras, UAB, J.Basanavičiaus g. 11/1, LT-03108 Vilnius, LT
(580) 2014 03 20

---

(111) **24153**
(540) CENTRUM, JR.
(740) Reda Žabolienė, 7, Advokatės Redos Žabolienės kontora METIDA, Verslo centras VERTAS, Gynėjų g. 16, LT-01109 Vilnius LT
(450) 1997 02 25
Buvusio atstovo / patentinio patikėtinio / vardas, pavardė, adresas
Marija Lenkutienė, Patentinių paslaugų centras, UAB, J.Basanavičiaus g. 11/1, LT-03108 Vilnius, LT
(580) 2014 03 24

---

(111) **24154**
(540) CENTRUM
(740) Reda Žabolienė, 7, Advokatės Redos Žabolienės kontora METIDA, Verslo centras VERTAS, Gynėjų g. 16, LT-01109 Vilnius LT
(450) 1997 02 25
Buvusio atstovo / patentinio patikėtinio / vardas, pavardė, adresas
Marija Lenkutienė, Patentinių paslaugų centras, UAB, J.Basanavičiaus g. 11/1, LT-03108 Vilnius, LT
(580) 2014 03 24

---

(111) **24164**
(540) STRESSTABS
(740) Reda Žabolienė, 7, Advokatės Redos Žabolienės kontora METIDA, Verslo centras VERTAS, Gynėjų g. 16, LT-01109 Vilnius LT
(450) 1997 02 25
Buvusio atstovo / patentinio patikėtinio / vardas, pavardė, adresas
Marija Lenkutienė, Patentinių paslaugų centras, UAB, J.Basanavičiaus g. 11/1, LT-03108 Vilnius, LT
(580) 2014 03 24

---

(111) **24252**
(540) HIBTITER
(740) Reda Žabolienė, 7, Advokatės Redos Žabolienės kontora METIDA, Verslo centras VERTAS, Gynėjų g. 16, LT-01109 Vilnius LT
(450) 1997 03 25
Buvusio atstovo / patentinio patikėtinio / vardas, pavardė, adresas
Marija Lenkutienė, Patentinių paslaugų centras, UAB, J.Basanavičiaus g. 11/1, LT-03108 Vilnius, LT
(580) 2014 03 24

---

(111) **27522**
(540) Flucinar
(740) Liucija Janickaitė, 29, Inpatra UAB, Šeškinės g. 59-53, LT-07162 Vilnius LT
(450) 1998 06 25
Buvusio atstovo / patentinio patikėtinio / vardas, pavardė, adresas
Lyra Tarnauskienė, UAB „Patentinė ir teisinė apsauga“, Maironio g.14B-1, LT-44298 Kaunas, LT
(580) 2014 03 12

---

(111) **27523**
(540) ARGOSULFAN
(740) Liucija Janickaitė, 29, Inpatra UAB, Šeškinės g. 59-53, LT-07162 Vilnius LT
(450) 1998 06 25
Buvusio atstovo / patentinio patikėtinio / vardas, pavardė, adresas
Lyra Tarnauskienė, UAB „Patentinė ir teisinė apsauga“, Maironio g.14B-1, LT-44298 Kaunas, LT
(580) 2014 03 12

---

(111) **34181**
(540) BOIRON
(740) Stanislava Teleišienė, 31, UAB „Brainera“, Savanorių pr. 217, LT-02300 Vilnius LT
(450) 1999 09 27
Buvusio atstovo / patentinio patikėtinio / vardas, pavardė, adresas
Reda Žabolienė, Advokatės Redos Žabolienės kontora METIDA, Verslo centras VERTAS, Gynėjų g. 16, LT-01109 Vilnius, LT
(580) 2014 03 12

---

(111) **47086**
(540) PIRATROPIL
(740) Liucija Janickaitė, 29, Inpatra UAB, Šeškinės g. 59-53, LT-07162 Vilnius LT
(450) 2003 12 29
Buvusio atstovo / patentinio patikėtinio / vardas, pavardė, adresas
Lyra Tarnauskienė, UAB „Patentinė ir teisinė apsauga“, Maironio g.14B-1, LT-44298 Kaunas, LT
(580) 2014 03 12

---

(111) **51140**
(540) Originalios receptūros Trauktinė STARKA MANO fig
(511)
33 anyžių degtinė; anyžių likeris; aperityvai (virškinimą skatinantys likeriai ir spiritiniai gėrimai); brendis; ryžių degtinė, degtinė (rusiška); distiliuoti gėrimai; džinas; kokteiliai; kriaušių sidras; likeriai; midus; pipirmečių likeriai; romas (svaigusis gėrimas); sidras; spiritiniai gėrimai; sumaišyti svaigieji gėrimai (išskyrus alaus gėrimus); svaigieji gėrimai (išskyrus alų); trauktinės (karčiosios); vaisių ekstraktai (spiritiniai); viskis; vyšnių degtinė; vynas.
35 reklama; verslo vadyba; verslo tvarkyba; įstaigų veikla.
(450) 2006 04 25
Buvęs prekių ir paslaugų sąrašas
33 svaigieji gėrimai (išskyrus alų).
35 reklama; verslo vadyba; verslo tvarkyba; įstaigų veikla.
(580) 2014 03 04

---

(111) **51141**
(540) Originali receptūra Trejos Devynerios fig
(511)
33 anyžių degtinė; anyžių likeris; aperityvai (virškinimą skatinantys likeriai ir spiritiniai gėrimai); brendis; ryžių degtinė; degtinė (rusiška); distiliuoti gėrimai; džinas; kokteiliai; kriaušių sidras; likeriai; midus; pipirmėčių likeriai; romas (svaigusis gėrimas); sidras; spiritiniai gėrimai; sumaišyti svaigieji gėrimai (išskyrus alaus gėrimus); svaigieji gėrimai su vaisiais; svaigieji gėrimai (išskyrus alų); trauktinės karčiosios; vaisių ekstraktai (spiritiniai); viskis; vyšnių degtinė; vynas.
(450) 2006 04 25
Buvęs prekių ir paslaugų sąrašas
33 svaigieji gėrimai (išskyrus alų).
35 reklama; verslo vadyba; verslo tvarkyba; įstaigų veikla.
(580) 2014 03 25

---

(111) **64747**
(540) SOLEX
(511)
5 vitaminų preparatai, turintys savo sudėtyje multivitaminų, mineralų, para-amino benzoinės rūgšties (PABA) ir/arba bioflavonoidų, išskyrus priešuždegiminio, priešskausminio ir priešreumatinio poveikio preparatus.

(450) 2012 03 26

Buvęs prekių ir paslaugų sąrašas

5 farmacijos preparatai, dietinės medžiagos (farmacijos reikmėms), vitaminai ir vitaminų preparatai su kitomis biologiškai aktyviomis medžiagomis.

(580) 2014 03 18

---

(111) **65002**

(540) SC simona conti fig

(511)

25 drabužiai, apranga, avalynė, galvos apdangalai.

35 drabužių, aprangos, avalynės, galvos apdangalų sukaupimas (išskyrus vežimą) kitiems, teikiantis pirkėjams galimybę patogiai apžiūrėti ir įsigyti tų prekių.

(450) 2012 05 25

Buvęs prekių ir paslaugų sąrašas

25 drabužiai, apranga, avalynė, galvos apdangalai.

35 reklama; verslo vadyba; verslo tvarkyba; įstaigų veikla; prekių sukaupimas (išskyrus vežimą) kitiems, teikiantis pirkėjams galimybę patogiai apžiūrėti ir įsigyti tų prekių.

(580) 2014 03 06

---

(111) **67559**

(540) ORIO fig

(511)

20 baldų durelės, stalviršiai, ne metaliniai drabužių kabyklų kabliai, užuolaidų kabliukai, ne metaliniai drabužių kabliai, baldai, medinės baldų pertvaros, pertvaros (baldai), medinės baldų sienelės, padėklai (baldai), baldų lentynos, lentynos (baldai), sandėlių lentynos, stacionarūs ne metaliniai servetėlių ir rankšluosčių dalytuvai, tualetiniai staliukai, prausyklės (baldai su praustuvėmis), ne metalinė baldų furnitūra, ne metalinės dėžės (ištraukiamos), medinės ar plastikinės dėžės.

21 šepetėlių laikikliai, kempinių ir plaušinių laikikliai, muilinės (padėklai), skutimosi šepetėlių laikikliai, muilo padėklai, popierinių servetėlių ir rankšluosčių dalytuvai, metalinės popierinių rankšluosčių dalijimo dėžutės, tualetinio popieriaus dalytuvai, muilo dalytuvai, ne elektriniai virtuviniai maišytuvai.

(450) 2013 11 25

Buvęs prekių ir paslaugų sąrašas

11 vandentiekio įrenginiai, vandens nuleidimo įtaisai (tualetų), dezodoravimo įtaisai (ne asmeninio naudojimo), vonių kambarių įrengimo reikmenys, dezinfekavimo priemonių skirstytuvai (tualetams), rankų praustuvės (sanitarinių įrenginių dalys), tualetų vandens nuleidimo rezervuarai, tualetų puodai, plovimo aparatai (tualetams), tualetai (vandens klozetai), rankų praustuvės (sanitarinių įrenginių dalys), tualeto dubenys.

20 baldų durelės, stalviršiai, ne metaliniai drabužių kabyklų kabliai, užuolaidų kabliukai, ne metaliniai drabužių kabliai, baldai, medinės baldų pertvaros, pertvaros (baldai), medinės baldų sienelės, padėklai (baldai), baldų lentynos, lentynos (baldai), sandėlių lentynos, stacionarūs ne metaliniai servetėlių ir rankšluosčių dalytuvai, tualetiniai staliukai, prausyklės (baldai su praustuvėmis), ne metalinė baldų furnitūra, ne metalinės dėžės (ištraukiamos), medinės ar plastikinės dėžės.

21 šepetėlių laikikliai, kempinių ir plaušinių laikikliai, muilinės (padėklai), skutimosi šepetėlių laikikliai, muilo padėklai, popierinių servetėlių ir rankšluosčių dalytuvai, metalinės popierinių rankšluosčių dalijimo dėžutės, tualetinio popieriaus dalytuvai, muilo dalytuvai, ne elektriniai virtuviniai maišytuvai.

(580) 2014 03 04

---

(111) **67560**

(540) ORIO

(511)

20 baldų durelės, stalviršiai, ne metaliniai drabužių kabyklų kabliai, užuolaidų kabliukai, ne metaliniai drabužių kabliai, baldai, medinės baldų pertvaros, pertvaros (baldai), medinės baldų sienelės, padėklai (baldai), baldų lentynos, lentynos (baldai), sandėlių lentynos, stacionarūs ne metaliniai servetėlių ir rankšluosčių dalytuvai, tualetiniai staliukai, prausyklės (baldai su praustuvėmis), ne metalinė baldų furnitūra, ne metalinės dėžės (ištraukiamos), medinės ar plastikinės dėžės.

21 šepetėlių laikikliai, kempinių ir plaušinių laikikliai, muilinės (padėklai), skutimosi šepetėlių laikikliai, muilo padėklai, popierinių servetėlių ir rankšluosčių dalytuvai, metalinės popierinių rankšluosčių dalijimo dėžutės, tualetinio popieriaus dalytuvai, muilo dalytuvai, ne elektriniai virtuviniai maišytuvai.

(450) 2013 11 25

Buvęs prekių ir paslaugų sąrašas

11 vandentiekio įrenginiai, vandens nuleidimo įtaisai (tualetų), dezodoravimo įtaisai (ne asmeninio naudojimo), vonių kambarių įrengimo reikmenys, dezinfekavimo priemonių skirstytuvai (tualetams), rankų praustuvės (sanitarinių įrenginių dalys), tualetų vandens nuleidimo rezervuarai, tualetų puodai, plovimo aparatai (tualetams), tualetai (vandens klozetai), rankų praustuvės (sanitarinių įrenginių dalys), tualeto dubenys.

20 baldų durelės, stalviršiai, ne metaliniai drabužių kabyklų kabliai, užuolaidų kabliukai, ne metaliniai drabužių kabliai, baldai, medinės baldų pertvaros, pertvaros (baldai), medinės baldų sienelės, padėklai (baldai), baldų lentynos, lentynos (baldai), sandėlių lentynos, stacionarūs ne metaliniai servetėlių ir rankšluosčių dalytuvai, tualetiniai staliukai, prausyklės (baldai su praustuvėmis), ne metalinė baldų furnitūra, ne metalinės dėžės (ištraukiamos), medinės ar plastikinės dėžės.

21 šepetėlių laikikliai, kempinių ir plaušinių laikikliai, muilinės (padėklai), skutimosi šepetėlių laikikliai, muilo padėklai, popierinių servetėlių ir rankšluosčių dalytuvai, metalinės popierinių rankšluosčių dalijimo dėžutės, tualetinio popieriaus dalytuvai, muilo dalytuvai, ne elektriniai virtuviniai maišytuvai.

(580) 2014 03 04

---

(111) **67281**

(540) HUMORO Klubas

HUMORO Klubas, balta, mėlyna, šviesiai mėlyna, geltona, juoda.

(450) 2013 09 25

(540)



Buvęs prekės ženklas

(540)



(580) 2014 03 14

Nacionalinės ženklo registracijos pakeitimas tarptautine ženklo registracija pagal Lietuvos Respublikos prekių ženklų įstatymo 33 straipsnį

(111) **13021**
(540) ANAVENOL
(800) 223 937, 2013-05-29
(580) 2013 10 22

---

(111) **13022**
(540) MYKOSEPTIN
(800) 627631, 2013-06-05
(580) 2013 10 22

Registracijos galiojimo termino pratęsimas pagal Lietuvos Respublikos prekių ženklų įstatymo 36 straipsnį

(111) **12309**
(156) 2014 03 13
(210) RL 10312
(220) 1993 08 16
(186) 2023 08 16
(732) PIKENZ THE FIRST AKTIENGESELLSCHAFT, 9490 Vaduz, LI
(740) Marius Jakulis - Jason, 3, AAA Law, J. Jasinskio g. 16 A, LT-03163 Vilnius, LT
(540)



(531) 27.5
(511)
3 muilas, parfumerijos gaminiai, eteriniai aliejai, šampūnas, kosmetikos priemonės, makiažo gaminiai, kremai nuo saulės, dantų milteliai ir pastos, gydomosios kosmetikos priemonės, dezodorantai asmeniniam naudojimui.

---

(111) **12316**
(156) 2014 03 13
(210) RL 10319
(220) 1993 08 16
(186) 2023 08 16
(732) PIKENZ THE FIRST AKTIENGESELLSCHAFT, 9490 Vaduz, LI
(740) Marius Jakulis - Jason, 3, AAA Law, J. Jasinskio g. 16 A, LT-03163 Vilnius, LT
(540)

ARROGANCE

(511)
3 kosmetikos priemonės vyrams, ypač kremai skutimuisi, losjonai prieš ir po skutimosi, muilas, kremas plaukams, tualetinis vanduo plaukams, kvepalai.

---

(111) **14080**
(156) 2014 03 06
(210) RL 12837
(220) 1993 09 30
(186) 2023 09 30
(732) KODAK SA, 108-112, Avenue de la Liberte, 94700 Maisons-Alfort, FR
(740) Reda Žabolienė, 7, Advokatės Redos Žabolienės kontora METIDA, Verslo centras VERTAS, Gynėjų g. 16, LT-01109 Vilnius, LT
(540)

EASTMAN

(566) Rytų vyras
(511)
9 neįrašytos magnetinės juostos ir/arba audio-video įrašų ir informacijos apdorojimo diskai, magnetiniai diskai arba optiniai audio ir/arba videodiskai ir juostos su įrašytomis programomis arba be jų.
(310)(320)(330) 1326440, 1985 10 11, FR

---

(111) **23102**
(156) 2014 03 12
(210) ZP 9976
(220) 1993 07 29
(186) 2023 07 29
(732) OVATION HEALTHCARE INTERNATIONAL LIMITED, 33a Ballsbridge Terrace, Ballsbridge, Dublin 2, IE
(740) Marius Jakulis - Jason, 3, AAA Law, J. Jasinskio g. 16 A, LT-03163 Vilnius, LT
(540)

BURONIL

(511)
5 farmacijos, veterinarijos ir higienos preparatai; dietinis maistas (medicinos reikmėms), kūdikių maistas; pleistrai, tvarsliava; dantų plombavimo ir dantų išlajų gamybos medžiagos; dezinfekavimo preparatai; preparatai nuo kenkėjų; fungicidai, herbicidai.

---

(111) **24588**
(156) 2014 03 13
(210) ZP 15380
(220) 1994 04 05
(186) 2024 04 05
(732) KURT VOGELSANG GmbH, Industriestrasse, D-74855 Hassmersheim, DE
(740) Gražina Pečiulienė, 38, P. Vileišio g. 24-71, LT-10301 Vilnius, LT
(540)



(531) 27.5
(511)
2 aerozoliniai dažai, radiatorių dažai; skysti apsauginiai preparatai metalams, tarp jų dažai, lakai, politūros automobilių paviršiams; vandeniniai gruntai ir glaisto mišiniai namų ūkiui; antikorozinės medžiagos ir medieną nuo irimo saugančios medžiagos, tarp jų apatinio sluoksnio ir korpuso ertmių apsaugai; aukščiau išvardintos prekės taip pat ir balionėliuose (aerozolių pavidalu); glaistai.
3 rūdžių šalinimo preparatai, rūdžių šalinimo nuo elektrinių prietaisų preparatai; valymo, šveitimo ir švitrinamojo apdirbimo bei poliravimo preparatai; švitrinis popierius; stiklo audinys.
8 dažų, rūdžių būvio keitiklio ar vaško tepimo ir retušavimo įtaisai.

---

(111) **24594**
(156) 2014 03 12
(210) ZP 14308
(220) 1994 01 05
(186) 2024 01 05
(732) UAB „FEMINA BONA“, V. Putvinskio g. 38-18, LT-44211 Kaunas, LT
(740) Lyra Tarnauskienė, 26, UAB „Patentinė ir teisinė apsauga“, Maironio g.14B-1, LT-44298 Kaunas, LT
(540)



(531) 2.3, 26.15, 27.5, 29.1
(591) juoda, žalia, raudona, tamsiai violetinė, balta.
(511)
35 įvairių prekių sukaupimas (išskyrus gabenimą) kitiems, įgalinantis pirkėjus patogiai apžiūrėti ir įsigyti tų prekių.
42 restoranai, bufetai (užkandinės), kosmetikos salonai, kirpyklos, masažas.

---

(111) **24751**
(156) 2014 03 06
(210) ZP 14865
(220) 1994 02 17
(186) 2024 02 17
(732) JELD-WEN, INC, 3250 Lakeport Blvd., Klamath Falls, Oregon 97601, US
(740) Marius Jakulis - Jason, 3, AAA Law, J. Jasinskio g. 16 A, LT-03163 Vilnius, LT
(540)

JELD-WEN

(511)
19 nemetalinės statybinės medžiagos, įskaitant nemetalinius surinktus ir nesurinktus langus ir duris bei jų dalis.

---

(111) **24753**
(156) 2014 03 17
(210) ZP 14867
(220) 1994 02 17
(186) 2024 02 17
(732) WARNER COMMUNICATIONS LLC, One Time Warner Center, New York, New York, 10019, US
(740) Marius Jakulis - Jason, 3, AAA Law, J. Jasinskio g. 16 A, LT-03163 Vilnius, LT
(540)



(531) 26.4, 26.11, 27.1
(511)
16 spausdintiniai leidiniai ir spaudiniai.
41 pramogos.

---

(111) **24843**
(156) 2014 03 18
(210) ZP 14717
(220) 1994 02 07
(186) 2024 02 07
(732) UAB „TILIA CORDATA“, Raudondvario pl.109, LT-47185 Kaunas, LT
(740) Lyra Tarnauskienė, 26, UAB „Patentinė ir teisinė apsauga“, Maironio g.14B-1, LT-44298 Kaunas, LT
(540)



(531) 5.3, 27.5
(526) BENDRA LIETUVOS-D. BRITANIJOS ĮMONĖ
(511)
35 įvairių prekių sukaupimas (išskyrus gabenimą) kitiems, įgalinantis pirkėjus patogiai apžiūrėti ir įsigyti tų prekių.

---

(111) **24852**
(156) 2014 03 06
(210) ZP 14900
(220) 1994 02 21
(186) 2024 02 21
(732) MACK TRUCKS, INC, 7900 National Service Road, Greensboro, Nort Carolina 27409, US
(740) Tatjana Sterlina, 37, UAB „Intels“, Naugarduko g. 32 / 2, LT-03225 Vilnius, LT
(540)



(531) 3.1, 26.1, 27.5
(511)
12 antžeminės, oro, vandens ir bėginės transporto priemonės, jų dalys ir reikmenys, priskirti prie šios klasės.

---

(111) **24889**
(156) 2014 03 24
(210) ZP 15108
(220) 1994 03 11
(186) 2024 03 11
(732) UAB „ŠVYTURYS-UTENOS ALUS“, Pramonės g. 12, LT-28500 Utena, LT
(740) Reda Žabolienė, 7, Advokatės Redos Žabolienės kontora METIDA, Verslo centras VERTAS, Gynėjų g. 16, LT-01109 Vilnius, LT
(540)



(531) 5.13, 26.1, 27.1
(511)
20 plastikinės dėžės.
31 salyklas (gėrimams gaminti).
32 alus ir gaivieji gėrimai.

---

(111) **24896**
(156) 2014 03 20
(210) ZP 15296
(220) 1994 03 29
(186) 2024 03 29
(732) URANTIA FOUNDATION, 533 Diversey Parkway, Chicago, Illinois 60614, US
(740) Valters Gencs, Vilniaus vartai 3a., A. Tumėno g. 4, LT-01109, Vilnius, LT
(540)



(531) 26.1
(511)
9 moksliniai, jūriniai, geodeziniai, elektriniai, fotografijos, kinematografijos, optiniai, svėrimo, matavimo, signalizavimo, tikrinimo (priežiūros), gelbėjimo, mokymo prietaisai ir aparatai; garso ar vaizdo įrašymo, perdavimo ar atkūrimo aparatūra; magnetinės duomenų laikmenos, garso įrašų diskai; prekybos automatai ir monetinių aparatų mechanizmai, kasos aparatai, skaičiavimo mašinos, duomenų dorojimo įrenginiai ir kompiuteriai; gesintuvai.
16 popierius, kartonas ir jų gaminiai, nepriskirti prie kitų klasių; spaudiniai; įrišimo medžiagos; fotonuotraukos; raštinės reikmenys; raštinės ir buitinės lipniosios medžiagos; dailininkų reikmenys; teptukai; rašomosios mašinėlės ir kontoros reikmenys (išskyrus baldus); mokomoji medžiaga ir vaizdinės priemonės (išskyrus aparatūrą); plastikinės pakavimo medžiagos (nepriskirtos prie kitų klasių); lošiamosios kortos; šriftai; klišės.
41 švietimas, mokymas; pramogos; sportinė ir kultūrinė veikla.

---

(111) **24921**
(156) 2014 03 20
(210) ZP 15030
(220) 1994 03 03
(186) 2024 03 03

(732) OLW SVERIGE AB, Box 77, 682 22 Filipstad, SE
(740) Marija Lenkutienė, 6, Patentinių paslaugų centras, UAB, J.Basanavičiaus g. 11/1, LT-03108 Vilnius, LT
(540)

CHEEZ DOODLES

(511)
29 mėsa, žuvis, paukštiena ir žvėriena; mėsos ekstraktai; konservuoti, džiovinti, virti ir kepti vaisiai ir daržovės; drebučiai, uogienės, vaisių kompotai; kiaušiniai, pienas ir pieno produktai, maistiniai aliejai ir riebalai.
30 kava, arbata, kakava, cukrus, ryžiai, tapijoka, sago, kavos pakaitalai; miltai ir grūdų produktai, duona, pyragas ir konditerijos gaminiai; ledai; medus, sirupas; mielės, kepimo milteliai; druska, garstyčios; actas, padažai; prieskoniai; ledas.

---

(111) **24982**
(156) 2014 03 06
(210) ZP 14822
(220) 1994 02 15
(186) 2024 02 15
(732) UAB „KALBA.LT“, Vytauto pr. 32, LT-44328 Kaunas, LT
(740) Gražina Pečiulienė, 38, P. Vileišio g. 24-71, LT-10301 Vilnius, LT
(540)



(531) 4.5, 26.4, 27.1, 27.5
(511)
35 įvairių prekių sukaupimas (išskyrus gabenimą) kitiems, įgalinantis pirkėjus patogiai apžiūrėti ir įsigyti tų prekių.
41 mokymas.

---

(111) **25154**
(156) 2014 03 20
(210) ZP 15013
(220) 1994 03 03
(186) 2024 03 03
(732) THE HERSHEY COMPANY, 100 Crystal A Drive, Hershey, Pennsylvania 17033-0810, US
(740) Reda Žabolienė, 7, Advokatės Redos Žabolienės kontora METIDA, Verslo centras VERTAS, Gynėjų g. 16, LT-01109 Vilnius, LT
(540)

HERSHEY’S

(511)
29 mėsa, žuvis, paukštiena ir žvėriena; mėsos ekstraktai; konservuoti, džiovinti, virti ir kepti vaisiai ir daržovės; drebučiai, uogienės, vaisių kompotai; kiaušiniai, pienas ir pieno produktai, maistiniai aliejai ir riebalai.
30 kava, arbata, kakava, cukrus, ryžiai, tapijoka, sago, kavos pakaitalai; miltai ir grūdų produktai, duona, pyragas ir konditerijos gaminiai; ledai; medus, sirupas; mielės, kepimo milteliai; druska, garstyčios; actas, padažai; prieskoniai; ledas.
32 alus; mineralinis ir gazuotas vanduo, kiti gaivieji gėrimai; vaisių gėrimai ir vaisių sultys; sirupai ir kiti gėrimų gaminimo mišiniai.

---

(111) **25170**
(156) 2014 03 25
(210) ZP 15405
(220) 1994 04 07
(186) 2024 04 07
(732) INTERCONTINENTAL GREAT BRANDS LLC, 100 Deforest Avenue, East Hanover, New Jersey 07936, US
(740) Reda Žabolienė, 7, Advokatės Redos Žabolienės kontora METIDA, Verslo centras VERTAS, Gynėjų g. 16, LT-01109 Vilnius, LT
(540)

PREMIUM

(566) Premija
(511)
30 kava, arbata, kakava, cukrus, ryžiai, tapijoka, sago, kavos pakaitalai, miltai ir grūdiniai produktai, duona, konditeriniai gaminiai, pyragaičiai, džiūvėsiai, ledai, medus, melasos sirupas, mielės, kepimo milteliai, druska, garstyčios, pipirai, actas, padažai, prieskoniai, cukraus glazūra.

---

(111) **25173**
(156) 2014 03 25
(210) ZP 15435
(220) 1994 04 08
(186) 2024 04 08
(732) INTERCONTINENTAL GREAT BRANDS LLC, 100 Deforest Avenue, East Hanover, New Jersey 07936, US
(740) Reda Žabolienė, 7, Advokatės Redos Žabolienės kontora METIDA, Verslo centras VERTAS, Gynėjų g. 16, LT-01109 Vilnius, LT
(540)

BARNUM’S

(511)

30 sausainiai, trapūs sausainiai, krekeriai.

---

(111) **25175**
(156) 2014 03 25
(210) ZP 15446
(220) 1994 04 08
(186) 2024 04 08
(732) INTERCONTINENTAL GREAT BRANDS LLC, 100 Deforest Avenue, East Hanover, New Jersey 07936, US
(740) Reda Žabolienė, 7, Advokatės Redos Žabolienės kontora METIDA, Verslo centras VERTAS, Gynėjų g. 16, LT-01109 Vilnius, LT
(540)

NABISCO

(511)

30 kava, arbata, kakava, cukrus, ryžiai, tapijoka, sago, kavos pakaitalai; miltai ir grūdiniai produktai, duonos ir pyrago gaminiai, konditerijos gaminiai, valgomieji ledai; medus, sirupas, mielės, kepimo milteliai; druska, garstyčios, actas, padažai (išskyrus padažus salotoms); cukrinis glajus.

---

(111) **25178**
(156) 2014 03 25
(210) ZP 15441
(220) 1994 04 08
(186) 2024 04 08
(732) INTERCONTINENTAL GREAT BRANDS LLC, 100 Deforest Avenue, East Hanover, New Jersey 07936, US
(740) Reda Žabolienė, 7, Advokatės Redos Žabolienės kontora METIDA, Verslo centras VERTAS, Gynėjų g. 16, LT-01109 Vilnius, LT
(540)

CHIPS AHOY!

(511)

30 sausainiai, trapūs sausainiai, krekeriai.

---

(111) **25179**
(156) 2014 03 19
(210) ZP 15523
(220) 1994 04 19
(186) 2024 04 19
(732) GIESSWEIN WALKWAREN AG, Niederfeldweg 5-7, A-6230 Brixlegg, AT
(740) Marius Jakulis - Jason, 3, AAA Law, J. Jasinskio g. 16 A, LT-03163 Vilnius, LT
(540)



(531) 24.1, 27.5
(511)

25 megzti vilnoniai viršutiniai drabužiai; kepurės ir kepuraitės, šlepetės-puskojinės ir vilnos įklotai; visos aukščiau minėtos prekės yra pagamintos iš 100% grynos vilnos.

---

(111) **25211**
(156) 2014 03 24
(210) ZP 15760
(220) 1994 05 16
(186) 2024 05 16
(732) K'NEX LIMITED PARTNERSHIP GROUP, a Delaware Limited Partnership, 2990 Bergey Road, Hatfield, Pennsylvania 19440-0700, US
(740) Tatjana Sterlina, 37, UAB „Intels", Naugarduko g. 32 / 2, LT-03225 Vilnius, LT
(540)

K'NEX

(511)

28 konstrukciniai žaislai ir žaidimai.

---

(111) **25212**
(156) 2014 03 13
(210) ZP 15537
(220) 1994 04 20
(186) 2024 04 20
(732) SABIC INNOVATIVE PLASTICS IP BV, Plasticslaan 1, 4612 PX Bergen op Zoom, NL
(740) Vytautas Dovydėnas, 1, V. Grybo g. 41-38, LT-10320 Vilnius, LT
(540)

CYCOLAC

(511)

1 neapdirbtos sintetinės dervos (kompozicijos).

---

(111) **25217**
(156) 2014 03 24
(210) ZP 15077
(220) 1994 03 09
(186) 2024 03 09
(732) UAB „LINOLITAS“, Rinkūnų k., 4316 Kauno r., LT
(740) Lyra Tarnauskienė, 26, UAB „Patentinė ir teisinė apsauga“, Maironio g.14B-1, LT-44298 Kaunas, LT
(540)



(531) 26.3, 26.4
(511)
35 įvairių prekių sukaupimas (išskyrus gabenimą) kitiems, įgalinantis pirkėjus patogiai apžiūrėti ir įsigyti tų prekių.

---

(111) **25219**
(156) 2014 03 25
(210) ZP 15450
(220) 1994 04 08
(186) 2024 04 08
(732) INTERCONTINENTAL GREAT BRANDS LLC, 100 Deforest Avenue, East Hanover, New Jersey 07936, US
(740) Reda Žabolienė, 7, Advokatės Redos Žabolienės kontora METIDA, Verslo centras VERTAS, Gynėjų g. 16, LT-01109 Vilnius, LT
(540)

TEDDY GRAHAMS

(531) 27.5
(511)
30 trapūs sausainiai.

---

(111) **25221**
(156) 2014 03 27
(210) ZP 15444
(220) 1994 04 08
(186) 2024 04 08
(732) DEL MONTE CORPORATION, One Maritime Plaza, San Francisco, California 94111, US
(740) Reda Žabolienė, 7, Advokatės Redos Žabolienės kontora METIDA, Verslo centras VERTAS, Gynėjų g. 16, LT-01109 Vilnius, LT
(540)

MILK-BONE

(511)
31 sausi šunų paplotėliai.

---

(111) **25232**
(156) 2014 03 25
(210) ZP 15436
(220) 1994 04 08
(186) 2024 04 08
(732) INTERCONTINENTAL GREAT BRANDS LLC, 100 Deforest Avenue, East Hanover, New Jersey 07936, US
(740) Reda Žabolienė, 7, Advokatės Redos Žabolienės kontora METIDA, Verslo centras VERTAS, Gynėjų g. 16, LT-01109 Vilnius, LT
(540)

TRISCUIT

(511)
30 sausainiai, trapūs sausainiai, krekeriai.

---

(111) **25260**
(156) 2014 03 13
(210) ZP 15568
(220) 1994 04 25
(186) 2024 04 25
(732) SABIC INNOVATIVE PLASTICS IP BV, Plasticslaan 1, 4612 PX Bergen op Zoom, NL
(740) Vytautas Dovydėnas, 1, V. Grybo g. 41-38, LT-10320 Vilnius, LT
(540)

GELOY

(511)
1 termoplastinės dervos pramonės reikmėms (priskirtos prie 1 klasės), naudojamos formavimui ir ekstruzijai.

---

(111) **25263**
(156) 2014 03 06
(210) ZP 15571
(220) 1994 04 25
(186) 2024 04 25
(732) SABIC INNOVATIVE PLASTICS IP BV, Plasticslaan 1, 4612 PX Bergen op Zoom, NL
(740) Vytautas Dovydėnas, 1, V. Grybo g. 41-38, LT-10320 Vilnius, LT
(540)

NORYL GTX

(511)

1 sintetinės termoplastinės dervos, naudojamos formavimui ir ekstruzijai.

---

(111) **25264**
(156) 2014 03 06
(210) ZP 15572
(220) 1994 04 25
(186) 2024 04 25
(732) SABIC INNOVATIVE PLASTICS IP BV, Plasticslaan 1, 4612 PX Bergen op Zoom, NL
(740) Vytautas Dovydėnas, 1, V. Grybo g. 41-38, LT-10320 Vilnius, LT
(540)

PPO

(511)

1 dirbtinės ir sintetinės dervos bei plastikai (priskirti prie 1 klasės) miltelių, skysčių, pastų bei granulių pavidalu.

---

(111) **25362**
(156) 2014 03 25
(210) ZP 15331
(220) 1994 04 01
(186) 2024 04 01
(732) INTERCONTINENTAL GREAT BRANDS LLC, 100 Deforest Avenue, East Hanover, New Jersey 07936, US
(740) Reda Žabolienė, 7, Advokatės Redos Žabolienės kontora METIDA, Verslo centras VERTAS, Gynėjų g. 16, LT-01109 Vilnius, LT
(540)



(531) 8.1, 26.1
(511)

30 sausainiai (krekeriai).

---

(111) **25370**
(156) 2014 03 26
(210) ZP 15176
(220) 1994 03 18
(186) 2024 03 18
(732) TEVA PHARMACEUTICAL INDUSTRIES LTD, Science Based Industries Campus, Har Hotzvim, Jerusalem 91010, IL
(740) Reda Žabolienė, 7, Advokatės Redos Žabolienės kontora METIDA, Verslo centras VERTAS, Gynėjų g. 16, LT-01109 Vilnius, LT
(540)

COPAXONE

(511)

5 farmaciniai preparatai (išsėtinės sklerozės gydymui).

---

(111) **25423**
(156) 2014 03 27
(210) ZP 15510
(220) 1994 04 18
(186) 2024 04 18
(732) J. & P. COATS LIMITED, 1 George Square, Glasgow G2 1AL, Scotland, GB
(740) Marius Jakulis - Jason, 3, AAA Law, J. Jasinskio g. 16 A, LT-03163 Vilnius, LT
(540)

ASTRA

(511)

23 tekstilės verpalai ir siūlai.

---

(111) **25424**
(156) 2014 03 27
(210) ZP 15511
(220) 1994 04 18
(186) 2024 04 18
(732) J. & P. COATS LIMITED, 1 George Square, Glasgow G2 1AL, Scotland, GB
(740) Marius Jakulis - Jason, 3, AAA Law, J. Jasinskio g. 16 A, LT-03163 Vilnius, LT
(540)

GRAMAX

(511)

23 tekstilės verpalai ir siūlai.

---

(111) **25425**
(156) 2014 03 27
(210) ZP 15513
(220) 1994 04 18
(186) 2024 04 18

(732) J. & P. COATS LIMITED, 1 George Square, Glasgow G2 1AL, Scotland, GB
(740) Marius Jakulis - Jason, 3, AAA Law, J. Jasinskio g. 16 A, LT-03163 Vilnius, LT
(540)

ULTIMAX

(511)
23 tekstilės verpalai ir siūlai.

---

(111) **25426**
(156) 2014 03 27
(210) ZP 15509
(220) 1994 04 18
(186) 2024 04 18
(732) J. & P. COATS LIMITED, 1 George Square, Glasgow G2 1AL, Scotland, GB
(740) Marius Jakulis - Jason, 3, AAA Law, J. Jasinskio g. 16 A, LT-03163 Vilnius, LT
(540)

SYLKO

(511)
23 tekstilės verpalai ir siūlai.

---

(111) **25427**
(156) 2014 03 27
(210) ZP 15514
(220) 1994 04 18
(186) 2024 04 18
(732) J. & P. COATS LIMITED, 1 George Square, Glasgow G2 1AL, Scotland, GB
(740) Marius Jakulis - Jason, 3, AAA Law, J. Jasinskio g. 16 A, LT-03163 Vilnius, LT
(540)



(531) 1.7, 26.4
(511)
23 tekstilės verpalai ir siūlai.

---

(111) **25453**
(156) 2014 03 26
(210) ZP 15319
(220) 1994 03 30
(186) 2024 03 30
(732) INDUSTRIA DE DISENO TEXTIL, SA (INDITEX, SA), Avda.de la Diputacion, Edf. Inditex, 15142 Arteixo, (A Coruna), ES
(540)

ZARA

(511)
3 balikliai ir kiti skalbimo preparatai; valymo, poliravimo, šveitimo ir švitrinamojo apdirbimo preparatai; muilas, parfumerija, eteriniai aliejai, kosmetika, plaukų losjonai; dantų milteliai ir pastos.

---

(111) **25498**
(156) 2014 03 20
(210) ZP 15295
(220) 1994 03 29
(186) 2024 03 29
(732) URANTIA FOUNDATION, 533 Diversey Parkway, Chicago, Illinois 60614, US
(740) Valters Gencs, Vilniaus vartai 3a., A. Tumėno g. 4, LT-01109, Vilnius, LT
(540)

URANTIA

(511)
9 moksliniai, jūriniai, geodeziniai, elektriniai, fotografijos, kinematografijos, optiniai, svėrimo, matavimo, signalizavimo, tikrinimo (priežiūros), gelbėjimo, mokymo prietaisai ir aparatai; garso ar vaizdo įrašymo, perdavimo ar atkūrimo aparatūra; magnetinės duomenų laikmenos, garso įrašų diskai; prekybos automatai ir monetinių aparatų mechanizmai, kasos aparatai, skaičiavimo mašinos, duomenų dorojimo įrenginiai ir kompiuteriai; gesintuvai.
16 popierius, kartonas ir jų gaminiai, nepriskirti prie kitų klasių; spaudiniai; įrišimo medžiagos; fotonuotraukos; raštinės reikmenys; raštinės ir buitinės lipniosios medžiagos; dailininkų reikmenys; teptukai; rašomosios mašinėlės ir kontoros reikmenys (išskyrus baldus); mokomoji medžiaga ir vaizdinės priemonės (išskyrus aparatūrą); plastikinės pakavimo medžiagos (nepriskirtos prie kitų klasių); lošiamosios kortos; šriftai; klišės.
41 švietimas, mokymas; pramogos; sportinė ir kultūrinė veikla.

---

(111) **25522**
(156) 2014 03 17
(210) ZP 15448
(220) 1994 04 08

(186) 2024 04 08

(732) KRAFT FOODS GROUP BRANDS LLC, Three Lakes Drive, Northfield, Illinois 60093, US

(740) Reda Žabolienė, 7, Advokatės Redos Žabolienės kontora METIDA, Verslo centras VERTAS, Gynėjų g. 16, LT-01109 Vilnius, LT

(540)

PLANTERS

(566) Plantatoriai

(511)

29 mėsa, žuvis, paukštiena ir žvėriena; mėsos ekstraktai; konservuoti, džiovinti, virti ir kepti vaisiai ir daržovės; drebučiai, uogienės, vaisių kompotai; kiaušiniai, pienas ir pieno produktai, maistiniai aliejai ir riebalai.

30 kava, arbata, kakava, cukrus, ryžiai, tapijoka, sago, kavos pakaitalai; miltai ir grūdų produktai, duona, pyragas ir konditerijos gaminiai; ledai; medus, sirupas; mielės, kepimo milteliai; druska, garstyčios; actas, padažai; prieskoniai; ledas.

---

(111) **25566**

(156) 2014 03 19

(210) ZP 15206

(220) 1994 03 22

(186) 2024 03 22

(732) FEDERAL-MOGUL AFTERMARKET UK LIMITED, Manchester International Office Centre-Styal Road, Manchester M22 5TN, GB

(740) Reda Žabolienė, 7, Advokatės Redos Žabolienės kontora METIDA, Verslo centras VERTAS, Gynėjų g. 16, LT-01109 Vilnius, LT

(540)



(531) 27.1, 27.5

(511)

6 netaurieji metalai ir jų lydiniai; metalinės statybinės medžiagos; kilnojamosios metalinės konstrukcijos ir įrenginiai; bėgių metalai; neelektriniai metaliniai lynai ir viela; geležies gaminiai ir smulkios metalinės detalės; metaliniai vamzdžiai; seifai; netauriųjų metalų gaminiai, nepriskirti prie kitų klasių; rūdos.

12 transporto priemonės; sausumos, vandens ir oro susisiekimo priemonės.

---

(111) **25571**

(156) 2014 03 27

(210) ZP 15227

(220) 1994 03 23

(186) 2024 03 23

(732) BREITLING SA, Schlachthausstrasse 2, 2540 Grenchen, CH

(740) Leonas Antanas Kučinskas, 4, Dr. Leono A. Kučinsko patentinių paslaugų firma, Kaštonų g. 5-7, LT-01107 Vilnius, LT

(540)



(531) 3.7, 18.4, 27.5

(511)

14 taurieji metalai ir jų lydiniai, jų dirbiniai arba plakiruotieji gaminiai, nepriskirti prie kitų klasių; juvelyriniai dirbiniai, brangakmeniai; laikrodžiai ir laikmačiai.

---

(111) **25578**

(156) 2014 03 19

(210) ZP 15209

(220) 1994 03 22

(186) 2024 03 22

(732) FEDERAL-MOGUL LIMITED, Manchester International Office Centre, Styal Road, M22 5TN Manchester, GB

(740) Reda Žabolienė, 7, Advokatės Redos Žabolienės kontora METIDA, Verslo centras VERTAS, Gynėjų g. 16, LT-01109 Vilnius, LT

(540)

GOETZE

(511)

6 netaurieji metalai ir jų lydiniai; metalinės statybinės medžiagos; kilnojamosios metalinės konstrukcijos ir įrenginiai; bėgių metalai; neelektriniai metaliniai lynai ir viela; geležies gaminiai ir smulkios metalinės detalės; metaliniai vamzdžiai; seifai; netauriųjų metalų gaminiai, nepriskirti prie kitų klasių; rūdos.

12 transporto priemonės; sausumos, vandens ir oro susisiekimo priemonės.

17 kaučiukas, gutaperčia, guma, asbestas, žėrutis ir jų gaminiai, nepriskirti prie kitų klasių; plastikų pusgaminiai; užpildai, sandarinimo ir izoliacinės medžiagos; nemetaliniai lankstieji vamzdžiai.

---

(111) **25588**
(156) 2014 03 19
(210) ZP 15204
(220) 1994 03 22
(186) 2024 03 22
(732) FEDERAL-MOGUL FRICTION PRODUCTS GmbH, Klosterstrasse 16, D-51709 Marienheide, DE
(740) Reda Žabolienė, 7, Advokatės Redos Žabolienės kontora METIDA, Verslo centras VERTAS, Gynėjų g. 16, LT-01109 Vilnius, LT
(540)



(531) 26.4, 27.5, 29.1
(591) geltona, juoda, balta.
(511)
7 mašinos, varikliai (išskyrus antžeminių transporto priemonių), mašinų sankabos ir transmisijos elementai (išskyrus antžeminių transporto priemonių).
12 antžeminių transporto priemonių dalys ir detalės, būtent: stabdžiai, stabdžių diržai ir kitos dalys, sankabos ir transmisijos elementai.
17 nemetaliniai lankstieji vamzdžiai, jungiamieji vamzdžiai, sandarinimo medžiagos.

---

(111) **25616**
(156) 2014 03 27
(210) ZP 15364
(220) 1994 04 05
(186) 2024 04 05
(732) CADBURY UK LIMITED, P.O. Box 12, Bournville Lane, Bournville, Birmingham B30 2LU, GB
(740) Reda Žabolienė, 7, Advokatės Redos Žabolienės kontora METIDA, Verslo centras VERTAS, Gynėjų g. 16, LT-01109 Vilnius, LT
(540)

TIME OUT

(511)
30 šokoladas; šokolado ir konditerijos gaminiai (ne medicinos reikmėms); sausainiai; vafliai; pyragai; pyragaičiai; lengvi užkandžiai, paruošti iš produktų, priskirtų prie 30 klasės; grūdų produktai; šaldyti konditerijos gaminiai ir valgomieji ledai.

---

(111) **25669**
(156) 2014 03 20
(210) ZP 15660
(220) 1994 05 04
(186) 2024 05 04
(732) UENO-SHOKAI CO LTD, 6-10-17 Ueno, Taito-ku, 110-0005 Tokyo, JP
(740) Tatjana Sterlina, 37, UAB „Intels“, Naugarduko g. 32 / 2, LT-03225 Vilnius, LT
(540)

AVIREX

(511)
25 drabužiai, galvos apdangalai ir avalynė, būtent: švarkai, kelnės, marškiniai, skrybėlės, batai, bateliai, pusbačiai, šlepetės, kita avalynė guminiu padu.

---

(111) **25701**
(156) 2014 03 26
(210) ZP 15927
(220) 1994 06 08
(186) 2024 06 08
(732) TULIKIVI OYJ, 83900 Juuka, FI
(740) Marius Jakulis - Jason, 3, AAA Law, J. Jasinskio g. 16 A, LT-03163 Vilnius, LT
(540)



(531) 15.7, 26.2, 27.5, 29.1
(591) juoda, raudona, balta.
(511)
11 buitinės ir pramoninės krosnys, kūrenamos mediena, durpėmis ar anglimi.
19 tiglinis akmuo (statybinė medžiaga krosnims arba vidaus ir išorės apdailai), kalkiniai skalūnai.

---

(111) **25747**
(156) 2014 03 14
(210) ZP 16061
(220) 1994 06 28
(186) 2024 06 28
(732) SULZER MANAGEMENT AG, Zuercherstrasse 12, 8401 Winterthur, CH
(740) Virgina Adolfina Draugelienė, 8, UAB TARPINĖ, p. o. box 1202, LT-01007, A. P. Kavoliuko g. 24-152, LT-04328 Vilnius, LT

(540)

SULZER

(511)

7 mašinos ir staklės; varikliai (išskyrus antžeminių transporto priemonių); mašinų sankabos ir pavaros elementai (išskyrus antžeminių transporto priemonių); žemės ūkio padargai; perėtuvai.

37 statyba; taisymas (remontas); instaliacijos paslaugos.

42 aprūpinimas maistu ir gėrimais; laikinas apgyvendinimas; medicininis, higieninis ir kosmetinis aptarnavimas; veterinarijos ir žemės ūkio paslaugos; juridinės paslaugos; moksliniai ir pramoniniai tyrinėjimai; kompiuterių programų rengimas.

---

(111) **25751**
(156) 2014 03 26
(210) ZP 15284
(220) 1994 03 29
(186) 2024 03 29
(732) DEX SPOLKA Z OGRANICZONA ODPOWIEDZIALNOSCIA, ul. Powstancow 127, 31-670 Krakow, PL
(740) Reda Žabolienė, 7, Advokatės Redos Žabolienės kontora METIDA, Verslo centras VERTAS, Gynėjų g. 16, LT-01109 Vilnius, LT
(540)

EXTASE

(511)

3 muilas, parfumerija, odekolonas, eteriniai aliejai, kosmetika ir kosmetikos rinkiniai, kosmetikos preparatai plaukų ir odos priežiūrai, tualeto reikmenys, kosmetiniai losjonai, asmeniniai dezodorantai, dantų milteliai ir pastos, skutimosi preparatai, audiniai, impregnuoti kosmetiniais losjonais, tarp jų impregnuotos kosmetiniais losjonais popierinės ir celiuliozinės servetėlės; vata ir vatos lazdelės kosmetikos reikmėms.

---

(111) **25765**
(156) 2014 03 13
(210) ZP 15850
(220) 1994 05 30
(186) 2024 05 30
(732) JORDACHE ENTERPRISES, INC, 1400 Broadway, 15th Floor, New York, NY 10018, US
(740) Liudmila Gerasimovič, 9, IĮ „Liudmila Gerasimovič, Patentinis patikėtinis“, Vingrių g.13-42, LT-01141 Vilnius, LT
(540)

JORDACHE

(511)

25 drabužiai, apranga, avalynė, galvos apdangalai.

---

(111) **25890**
(156) 2014 03 07
(210) ZP 15144
(220) 1994 03 15
(186) 2024 03 15
(732) METRO-GOLDWYN-MAYER LION CORP, 245 N. Beverly Drive, Beverly Hills, California 90210, US
(740) Marius Jakulis - Jason, 3, AAA Law, J. Jasinskio g. 16 A, LT-03163 Vilnius, LT
(540)



(531) 3.1, 16.3, 27.1
(511)

9 vaizdajuostės (videojuostos); vaizdo įrašų kasetės (videokasetės); kino filmai (eksponuoti); vaizdo įrašų diskai (videodiskai); garso įrašų juostos ir kasetės; garso ar vaizdo įrašymo ir atkūrimo aparatūra; televizijos perdavimo ir priėmimo aparatai bei jų dalys.

16 spaudiniai; vadovėliai; fotonuotraukos; spausdintinės programos; raštinės prekės; mokymo medžiaga ir vaizdinės priemonės (išskyrus aparatūrą); lošiamosios kortos.

41 mokymas; pramogos; televizijos programų rengimas; kino filmų kūrimas (gaminimas).

---

(111) **25893**
(156) 2014 03 07
(210) ZP 15125
(220) 1994 03 15
(186) 2024 03 15
(732) UNITED ARTISTS CORPORATION, 245 N. Beverly Drive, Beverly Hills, California 90210, US
(740) Marius Jakulis - Jason, 3, AAA Law, J. Jasinskio g. 16 A, LT-03163 Vilnius, LT
(540)



(531) 27.1, 27.5

(511)

9 vaizdajuostės (videojuostos); vaizdo įrašų kasetės (videokasetės); kino filmai (eksponuoti); vaizdo įrašų diskai (videodiskai); garso įrašų juostos ir kasetės; garso ar vaizdo įrašymo ir atkūrimo aparatūra; televizijos perdavimo ir priėmimo aparatai bei jų dalys.

16 spaudiniai; vadovėliai; fotonuotraukos; spausdintinės programos; raštinės prekės; mokymo medžiaga ir vaizdinės priemonės (išskyrus aparatūrą); lošiamosios kortos.

41 mokymas; pramogos; televizijos programų rengimas; kino filmų kūrimas (gaminimas).

---

(111) **25934**

(156) 2014 03 07

(210) ZP 14979

(220) 1994 02 25

(186) 2024 02 25

(732) GEROLSTEINER BRUNNEN GmbH & CO KG, Vulkanring, 54567 Gerolstein, DE

(740) Marius Jakulis - Jason, 3, AAA Law, J. Jasinskio g. 16 A, LT-03163 Vilnius, LT

(540)



(531) 1.1, 3.1, 25.1, 27.5

(511)

32 mineralinis ir gazuotas vanduo, kiti gaivieji gėrimai; vaisių gėrimai ir vaisių sultys; limonadai ir gaivieji mineraliniai vandenys su natūraliais vaisių ekstraktais; sirupai ir kiti gėrimų gaminimo mišiniai.

---

(111) **26003**

(156) 2014 03 17

(210) ZP 15374

(220) 1994 04 05

(186) 2024 04 05

(732) WILLIAM GRANT & SONS LIMITED, The Glenfiddich Distillery, Dufftown, Banffshire, Scotland, GB

(740) Marius Jakulis - Jason, 3, AAA Law, J. Jasinskio g. 16 A, LT-03163 Vilnius, LT

(540)

GRANT'S

(511)

33 svaigieji gėrimai (išskyrus alų).

---

(111) **26020**

(156) 2014 03 20

(210) ZP 15489

(220) 1994 04 15

(186) 2024 04 15

(732) KRAFT FOODS SCHWEIZ HOLDING GmbH, Chollerstrasse 4, 6301 Zug, CH

(740) Reda Žabolienė, 7, Advokatės Redos Žabolienės kontora METIDA, Verslo centras VERTAS, Gynėjų g. 16, LT-01109 Vilnius, LT

(540)

Princas

(511)

30 konditerijos gaminiai, tarp jų šokoladas ir šokolado gaminiai.

---

(111) **26021**

(156) 2014 03 20

(210) ZP 15490

(220) 1994 04 15

(186) 2024 04 15

(732) KRAFT FOODS SCHWEIZ HOLDING GmbH, Chollerstrasse 4, 6301 Zug, CH

(740) Reda Žabolienė, 7, Advokatės Redos Žabolienės kontora METIDA, Verslo centras VERTAS, Gynėjų g. 16, LT-01109 Vilnius, LT

(540)

Karūna

(511)

30 konditerijos gaminiai, tarp jų šokoladas ir šokolado gaminiai.

---

(111) **26077**

(156) 2014 03 26

(210) ZP 15701

(220) 1994 05 10

(186) 2024 05 10

(732) E.I.DU PONT DE NEMOURS AND COMPANY, 1007 Market Street, Wilmington, Delaware 19898, US

(740) Reda Žabolienė, 7, Advokatės Redos Žabolienės kontora METIDA, Verslo centras VERTAS, Gynėjų g. 16, LT-01109 Vilnius, LT

(540)

TITUS

(511)

5 herbicidai, insekticidai, fungicidai.

---

(111) **26085**
(156) 2014 03 27
(210) ZP 13177
(220) 1993 10 21
(186) 2023 10 21
(732) BECTON DICKINSON AND COMPANY, 1 Becton Drive, Franklin Lakes, New Jersey, US
(740) Leonas Antanas Kučinskas, 4, Dr. Leono A. Kučinsko patentinių paslaugų firma, Kaštonų g. 5-7, LT-01107 Vilnius, LT
(540)

BECTON DICKINSON

(511)
1 cheminiai reagentai (ne medicinos ar veterinarijos reikmėms).
5 cheminiai reagentai (medicinos ar veterinarijos reikmėms); tvarsliava (medicinos reikmėms); tvarsliava (medicinos reikmėms), būtent spiritiniai tamponai; diagnostiniai preparatai (medicinos reikmėms); diagnostiniai preparatai (medicinos reikmėms), būtent: serologinių testų rinkiniai, testų lapeliai ir juostelės mikroorganizmų jautrumui ir diferenciacijai tikrinti.
7 centrifugos.
9 termometrai (išskyrus medicininius); laboratoriniai padėklai, būtent Petri dubenėliai ir vienkartiniai plokšti indeliai.
10 medicininiai termometrai; medicinos ir chirurgijos aparatai ir prietaisai; prilaikymo tvarsčiai.

---

(111) **26100**
(156) 2014 03 17
(210) ZP 15445
(220) 1994 04 08
(186) 2024 04 08
(732) KRAFT FOODS GROUP BRANDS LLC, Three Lakes Drive, Northfield, Illinois 60093, US
(740) Reda Žabolienė, 7, Advokatės Redos Žabolienės kontora METIDA, Verslo centras VERTAS, Gynėjų g. 16, LT-01109 Vilnius, LT
(540)

MR. PEANUT

(511)
29 maisto produktai, savo sudėtyje turintys žemės riešutų ir priskirti prie 29 klasės.
30 maisto produktai, savo sudėtyje turintys žemės riešutų ir priskirti prie 30 klasės.

---

(111) **26140**
(156) 2014 03 26
(210) ZP 16174
(220) 1994 07 07
(186) 2024 07 07
(732) UAB „FOLIS“, J.Jasinskio g. 6, LT-01112 Vilnius, LT
(740) Tatjana Sterlina, 37, UAB „Intels“, Naugarduko g. 32 / 2, LT-03225 Vilnius, LT
(540)

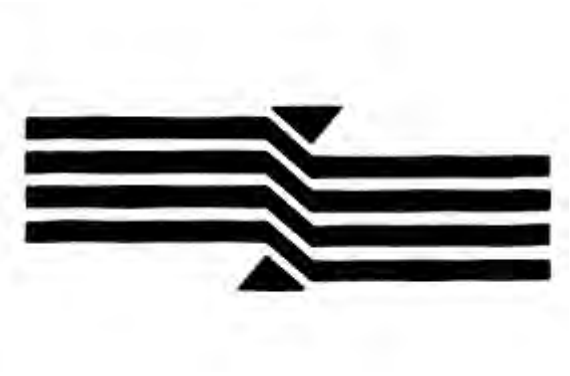

(531) 26.3, 26.11
(511)
2 spaustuviniai dažai ir medžiagos.
7 spaustuvinė įranga.
35 importo ir eksporto agentūros; prekių pardavimo skatinimas; prekių sukaupimas (išskyrus vežimą) kitiems, teikiantis pirkėjams galimybę patogiai apžiūrėti ir įsigyti tų prekių.

---

(111) **26141**
(156) 2014 03 26
(210) ZP 16175
(220) 1994 07 07
(186) 2024 07 07
(732) UAB „FOLIS“, J.Jasinskio g. 6, LT-01112 Vilnius, LT
(740) Tatjana Sterlina, 37, UAB „Intels“, Naugarduko g. 32 / 2, LT-03225 Vilnius, LT
(540)

FOLIS

(511)
2 spaustuviniai dažai ir medžiagos.
7 spaustuvinė įranga.
35 importo ir eksporto agentūros; prekių pardavimo skatinimas; prekių sukaupimas (išskyrus vežimą) kitiems, teikiantis pirkėjams galimybę patogiai apžiūrėti ir įsigyti tų prekių.

---

(111) **26170**
(156) 2014 03 19
(210) ZP 16374
(220) 1994 08 04
(186) 2024 08 04
(732) UAB „SUGARDAS“, Statybininkų g.26, LT-31205 Visaginas, LT
(740) Tatjana Sterlina, 37, UAB „Intels“, Naugarduko g. 32 / 2, LT-03225 Vilnius, LT

(540)



(531) 26.11, 26.13, 27.1

(511)

35 prekių sukaupimas (išskyrus vežimą) kitiems, teikiantis pirkėjams galimybę patogiai apžiūrėti ir įsigyti tų prekių; importo ir eksporto agentūros; prekių pardavimo skatinimas.

38 kabelinės televizijos transliavimas.

---

(111) **26256**

(156) 2014 03 14

(210) ZP 16487

(220) 1994 08 19

(186) 2024 08 19

(732) EUROLINES ORGANISATION, Metrologielaan 6, B-1130 Bruessel, BE

(740) Ramunė Garšvienė, 30, Dūkštų g. 28-20, LT-07171 Vilnius, LT

(540)



(531) 24.15, 27.1, 27.3

(511)

39 autobusų transportas, automobilių transportas, automobilių nuoma, automobilių statymas, automobilių stovėjimo vietų nuoma, ekskursijos (turistinės), ekskursijų organizavimas, keleivių vežiojimas, keliautojų lydėjimas, kelionių rengimas, turistų vežiojimas, turizmo biurai.

42 aprūpinimas viešbučių būstu, laikinas gyvenamųjų vietų rezervavimas, poilsio stovyklų paslaugos, restoranai, viešbučiai, viešbučių rezervavimas.

---

(111) **26415**

(156) 2014 03 26

(210) ZP 16283

(220) 1994 07 25

(186) 2024 07 25

(732) UAB „EIKA“, A. Goštauto g. 40 A, LT-01112 Vilnius, LT

(740) Tatjana Sterlina, 37, UAB „Intels“, Naugarduko g. 32 / 2, LT-03225 Vilnius, LT

(540)



(531) 26.11

(591) žalia, juoda, balta.

(511)

6 metalinės statybinės medžiagos ir konstrukcijos.

35 importo ir eksporto agentūros; įvairių prekių sukaupimas (išskyrus gabenimą) kitiems, įgalinantis pirkėjus patogiai apžiūrėti ir įsigyti tų prekių.

37 statyba; taisymas (remontas).

42 statybų projektavimas, architektų paslaugos ir konsultacijos.

---

(111) **26417**

(156) 2014 03 19

(210) ZP 16874

(220) 1994 10 13

(186) 2024 10 13

(732) LIETUVOS MONETŲ KALYKLA, Eigulių g.4, LT-03150 Vilnius, LT

(740) Reda Žabolienė, 7, Advokatės Redos Žabolienės kontora METIDA, Verslo centras VERTAS, Gynėjų g. 16, LT-01109 Vilnius, LT

(540)



(531) 26.1, 27.1

(511)

14 monetos, medaliai.

---

(111) **26709**
(156) 2014 03 07
(210) ZP 16292
(220) 1994 07 27
(186) 2024 07 27
(732) WEIGHT WATCHERS INTERNATIONAL, INC, 675 Avenue of the Americas, New York, NY 10010, US
(740) Marius Jakulis - Jason, 3, AAA Law, J. Jasinskio g. 16 A, LT-03163 Vilnius, LT
(540)

WEIGHT WATCHERS

(511)

9 svarstyklės.
16 periodiniai leidiniai.
29 mėsa, žuvis, paukštiena ir žvėriena; mėsos ekstraktai; konservuoti, džiovinti, virti ir kepti vaisiai ir daržovės; drebučiai, uogienės, vaisių kompotai; kiaušiniai, pienas ir pieno produktai; maistiniai aliejai ir riebalai.
30 kava, arbata, kakava, cukrus, ryžiai, tapijoka, sago kruopos, kavos pakaitalai; miltai ir grūdų produktai, duona, pyragas ir konditerijos gaminiai, ledai; medus, sirupas; mielės, kepimo milteliai; druska, garstyčios; actas, padažai; prieskoniai; ledas.
32 alus; mineralinis ir gazuotas vanduo, kiti gaivieji gėrimai; vaisių gėrimai ir vaisių sultys; sirupai ir kiti gėrimų gaminimo mišiniai.
42 kontrolinio svėrimo paslaugos.

---

(111) **26986**
(156) 2014 03 19
(210) ZP 15336
(220) 1994 04 01
(186) 2024 04 01
(732) ALTENLOH, BRINCK & CO GmbH & CO KG, Koelner Strasse 71-77, D-58256 Ennepetal, DE
(740) Reda Žabolienė, 7, Advokatės Redos Žabolienės kontora METIDA, Verslo centras VERTAS, Gynėjų g. 16, LT-01109 Vilnius, LT
(540)



(531) 14.3, 26.3, 27.1
(511)

6 sraigtai, tarp jų medsraigčiai, į metalinę skardą sukami sraigtai.

---

(111) **27237**
(156) 2014 03 17
(210) ZP 15332
(220) 1994 04 01
(186) 2024 04 01
(732) KRAFT FOODS GROUP BRANDS LLC, Three Lakes Drive, Northfield, Illinois 60093, US
(740) Reda Žabolienė, 7, Advokatės Redos Žabolienės kontora METIDA, Verslo centras VERTAS, Gynėjų g. 16, LT-01109 Vilnius, LT
(540)

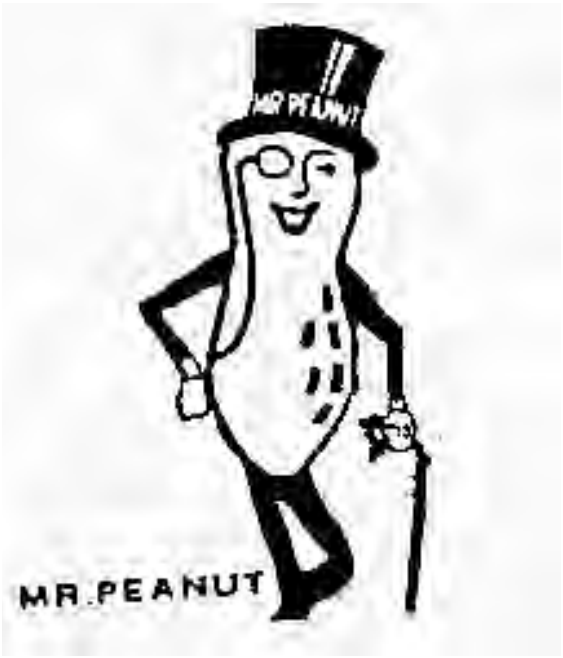

(531) 4.5
(511)

29 maisto produktai su žemės riešutais, būtent: paruošti žemės riešutai, džiovintų vaisių mišiniai su žemės riešutais, žemės riešutų sviestas ir aliejus.
30 maisto produktai su žemės riešutais, būtent: saldyti, glazūruoti, dengti šokoladu, cukruoti žemės riešutai, kukurūzų spragėsiai, spraginti grūdai, dribsniai su priedais, skrudinti grūdai (paskaninti sūriu), sūdyti riestainiai.

---

(111) **27258**
(156) 2014 03 13
(210) ZP 15820
(220) 1994 05 27
(186) 2024 05 27
(732) TRIUMPH INTERNATIONAL AKTIENGESELLSCHAFT, Marsstrasse 40, 80335 Muenchen, DE
(740) Reda Žabolienė, 7, Advokatės Redos Žabolienės kontora METIDA, Verslo centras VERTAS, Gynėjų g. 16, LT-01109 Vilnius, LT

(540)



(531) 28.19

(511)

25 vyriški, moteriški ir vaikiški drabužiai, tarp jų megzti ir trikotažiniai, apatiniai ir viršutiniai drabužiai; apatiniai baltiniai, naktiniai drabužiai; maudymosi kostiumai, maudymosi kelnaitės, maudymosi chalatai ir švarkai; apranga laisvalaikiui, sportui ir paplūdimiui; kepurės, kaklaraiščiai, petnešos, pirštinės, kojinių gaminiai; korsetai, korsetai (apatiniai), korsažai, korsetinės kelnės ir kelnaitės, kojinių laikikliai ir moteriški elastiniai diržai, diržai, liemenėlės.

---

(111) **27259**
(156) 2014 03 14
(210) ZP 15821
(220) 1994 05 27
(186) 2024 05 27
(732) TRIUMPH INTERNATIONAL AKTIENGESELLSCHAFT, Marsstrasse 40, 80335 Muenchen, DE
(740) Reda Žabolienė, 7, Advokatės Redos Žabolienės kontora METIDA, Verslo centras VERTAS, Gynėjų g. 16, LT-01109 Vilnius, LT
(540)

Dorabelle

(511)

25 vyriški, moteriški ir vaikiški drabužiai, tarp jų megzti ir trikotažiniai, apatiniai ir viršutiniai drabužiai; apatiniai baltiniai, naktiniai drabužiai; maudymosi kostiumai, maudymosi kelnaitės, maudymosi chalatai ir švarkai; apranga laisvalaikiui, sportui ir paplūdimiui; kepurės, kaklaraiščiai, petnešos, pirštinės, kojinių gaminiai; korsetai, korsetai (apatiniai), korsažai, korsetinės kelnės ir kelnaitės, kojinių laikikliai ir moteriški elastiniai diržai, diržai, liemenėlės.

---

(111) **27359**
(156) 2014 03 18
(210) ZP 17357
(220) 1994 11 30
(186) 2024 11 30
(732) ROCHE DIAGNOSTICS GmbH, Sandhofer Strasse 116, D-68305 Mannheim, DE
(740) Ramunė Garšvienė, 30, Dūkštų g. 28-20, LT-07171 Vilnius, LT
(540)

ACCU-CHEK

(511)

5 in vitro diagnostikos preparatai.
10 in vitro diagnostikos aparatai (medicinos reikmėms).

---

(111) **28605**
(156) 2014 03 07
(210) ZP 15884
(220) 1994 06 03
(186) 2024 06 03
(732) OSRAM GmbH, Marcel-Breuer-Strasse 6, D-80807 Munich, DE
(740) Reda Žabolienė, 7, Advokatės Redos Žabolienės kontora METIDA, Verslo centras VERTAS, Gynėjų g. 16, LT-01109 Vilnius, LT
(540)

NEOLUX

(511)

11 apšvietimo prietaisai ir įrenginiai, jų dalys bei reikmenys.

---

(111) **29083**
(156) 2014 03 25
(210) ZP 15451
(220) 1994 04 08
(186) 2024 04 08
(732) INTERCONTINENTAL GREAT BRANDS LLC, 100 Deforest Avenue, East Hanover, New Jersey 07936, US
(740) Reda Žabolienė, 7, Advokatės Redos Žabolienės kontora METIDA, Verslo centras VERTAS, Gynėjų g. 16, LT-01109 Vilnius, LT
(540)

STONED WHEAT THINS

(511)

30 kava, arbata, kakava, cukrus, ryžiai, tapijoka, sago kruopos, kavos pakaitalai; miltai ir grūdų produktai, duona, pyragas ir konditerijos gaminiai, ledai; medus, sirupas; mielės, kepimo milteliai; druska, garstyčios; actas, padažai; prieskoniai; ledas.

---

(111) **30159**
(156) 2014 03 26
(210) ZP 16299
(220) 1994 07 27
(186) 2024 07 27
(732) BEST WESTERN INTERNATIONAL, INC, 6201 North 24th Parkway, Phoenix, Arizona 85016, US
(740) Vytautas Dovydėnas, 1, V. Grybo g. 41-38, LT-10320 Vilnius, LT
(540)



(531) 24.9, 26.5, 27.5
(511)
42 moteliai, viešbučiai, poilsio namai.

---

(111) **48730**
(156) 2014 03 12
(210) 2004 1114
(220) 2004 05 19
(186) 2024 05 19
(732) UAB „ELEKTRONINIAI SPRENDIMAI“, Rotušės a. 26, LT-44279 Kaunas, LT
(740) Zita Grigienė, 36, Savanorių pr. 222A-46, LT-50196 Kaunas, LT
(540)



(531) 27.5, 29.1
(526) Super Models
(591) šviesiai mėlyna, juoda.
(511)
38 telekomunikacijos.

---

(111) **49256**
(156) 2014 03 06
(210) 2004 1633
(220) 2004 08 11
(186) 2024 08 11
(732) UAB „EKSPRESS LEIDYBA“, P. Smuglevičiaus g. 21, LT-08311 Vilnius, LT
(740) Gediminas Pranevičius, 54, Advokatų kontora VARUL, Konstitucijos pr. 7, LT-09308 Vilnius, LT
(540)

PANELĖ

(511)
16 popierius, kartonas ir jų gaminiai, nepriskirti prie kitų klasių; spaudiniai; įrišimo medžiagos; fotonuotraukos; raštinės reikmenys; raštinės ir buitinės lipniosios medžiagos; dailininkų reikmenys; teptukai; rašomosios mašinėlės ir biuro reikmenys (išskyrus baldus); mokomoji medžiaga ir vaizdinės priemonės (išskyrus aparatūrą); plastikinės pakavimo medžiagos (nepriskirtos prie kitų klasių); šriftai; klišės.
41 švietimas, mokymas; pramogos; sportinė ir kultūrinė veikla.

---

(111) **49542**
(156) 2014 03 27
(210) 2003 1751
(220) 2003 09 03
(186) 2023 09 03
(732) FCR MEDIA LIETUVA, UAB, Žirmūnų g. 68A, LT-09124 Vilnius, LT
(540)

www.infoplius.lt

(526) www, lt
(511)
38 telekomunikacijos.

---

(111) **50246**
(156) 2014 03 03
(210) 2003 2420
(220) 2003 11 18
(186) 2023 11 18
(732) UAB „MONTIS MAGIA“, J. Baltrušaičio g. 11-73, LT-06145 Vilnius, LT
(540)



(531) 6.1, 27.5, 29.1
(591) mėlyna.
(511)
41 švietimas, mokymas; pramogos; sportinė ir kultūrinė veikla.

---

(111) **50249**
(156) 2014 03 13
(210) 2003 2538
(220) 2003 12 01
(186) 2023 12 01
(732) UAB „ŠVIEŽIA KAVA“, Gedimino pr. 54-6, LT-01110 Vilnius, LT
(740) Nijolė Viktorija Mickevičienė, 11, Panerių g. 79A, LT-48425 Kaunas, LT
(540)



(531) 11.3, 25.1, 26.4, 27.5
(526) ŠVIEŽIA KAVA
(511)
30 kava, cukrus, kavos pakaitalai; konditerijos gaminiai, ledai; padažai.

---

(111) **50340**
(156) 2014 03 06
(210) 2004 0343
(220) 2004 02 12
(186) 2024 02 12
(732) ASOCIACIJA LIETUVOS ANTSTOLIŲ RŪMAI, Konstitucijos pr. 15, LT-09319 Vilnius, LT
(540)



(531) 7.5, 26.4, 27.5, 29.1
(591) žalia, ruda, balta.
(511)
41 egzaminavimas; seminarų, simpoziumų, konferencijų rengimas ir vedimas; profesinis mokymas ir rengimas; elektroninių knygų ir žurnalų tiesioginis publikavimas; elektroninių publikacijų tiesioginis pateikimas per kompiuterių tinklą (ne parsisiunčiamųjų).
42 arbitražas, juridinės paslaugos, teisiniai tyrimai, juridinės konsultacijos.

---

(111) **50344**
(156) 2014 03 26
(210) 2004 0533
(220) 2004 03 10
(186) 2024 03 10
(732) UAB „UMARAS“, Pramonės g. 19A, LT-28216 Utena, LT
(740) Reda Žabolienė, 7, Advokatės Redos Žabolienės kontora METIDA, Verslo centras VERTAS, Gynėjų g. 16, LT-01109 Vilnius, LT
(540)

PACKLUX

(511)
16 plastikinės pakavimo medžiagos (nepriskirtos prie kitų klasių); celofano lakštai (pakavimui), lipniosios juostos, plastikinės plėvelės (vyniojimui), plastikinė tara su oro burbuliukais.
17 kaučiukas, gutaperčia, guma, asbestas, žėrutis ir jų gaminiai, nepriskirti prie kitų klasių; plastikų pusgaminiai; užpildai, sandarinimo ir izoliacinės medžiagos; nemetaliniai lankstieji vamzdžiai.

---

(111) **50449**
(156) 2014 03 25
(210) 2004 0506
(220) 2004 03 08
(186) 2024 03 08
(732) UAB „ERMITAŽAS“, Ozo g.25, LT-07150 Vilnius, LT
(740) Reda Žabolienė, 7, Advokatės Redos Žabolienės kontora METIDA, Verslo centras VERTAS, Gynėjų g. 16, LT-01109 Vilnius, LT
(540)

ERMITAŽAS

(511)
2 dažai, politūros, lakai; antikorozinės medžiagos ir medieną nuo irimo saugančios medžiagos; dažymo medžiagos; beicai; neapdorotos gamtinės dervos; metalų folija ir milteliai dažytojams, dekoratoriams, spaustuvininkams ir dailininkams.
3 balinimo preparatai ir kitos skalbimo medžiagos; valymo, poliravimo, šveitimo ir švitrinamojo apdirbimo preparatai; muilas; parfumerija, eteriniai aliejai, kosmetika, plaukų losjonai; dantų milteliai ir pastos.

8 įrankiai ir padargai (rankiniai); peiliai, šaltieji ginklai; skustuvai.

9 moksliniai, jūriniai, geodeziniai, fotografijos, kinematografijos, optiniai, svėrimo, matavimo, signalizavimo, tikrinimo (priežiūros), gelbėjimo, mokymo prietaisai ir aparatai; elektros praleidimo, perjungimo, transformavimo, akumuliavimo, reguliavimo ir valdymo aparatai ir prietaisai; garso ar vaizdo įrašymo, perdavimo ar atkūrimo aparatūra; magnetinės duomenų laikmenos, įrašų diskai; prekybos automatai ir monetinių aparatų mechanizmai; kasos aparatai, skaičiavimo mašinos, duomenų dorojimo įrenginiai ir kompiuteriai; gesintuvai.

11 apšvietimo, šildymo, garų gamybos, valgio virimo, šaldymo, džiovinimo, vėdinimo, vandens tiekimo ir sanitariniai įrenginiai.

14 brangieji metalai ir jų lydiniai, brangiųjų metalų arba jais padengti dirbiniai, nepriskirti prie kitų klasių; juvelyriniai dirbiniai, brangakmeniai; laikrodžiai ir laikmačiai.

16 popierius, kartonas ir jų gaminiai, nepriskirti prie kitų klasių; spaudiniai; įrišimo medžiagos; fotonuotraukos; raštinės reikmenys; raštinės ir buitinės lipniosios medžiagos; dailininkų reikmenys; teptukai; rašomosios mašinėlės ir biuro reikmenys (išskyrus baldus); mokomoji medžiaga ir vaizdinės priemonės (išskyrus aparatūrą); plastikinės pakavimo medžiagos (nepriskirtos prie kitų klasių); šriftai; klišės.

17 kaučiukas, gutaperčia, guma, asbestas, žėrutis ir jų gaminiai, nepriskirti prie kitų klasių; plastikų pusgaminiai; užpildai, sandarinimo ir izoliacinės medžiagos; nemetaliniai lankstieji vamzdžiai.

18 odos ir odų pakaitalai, jų gaminiai, nepriskirti prie kitų klasių; gyvūnų odos, kailiai; lagaminai, kelioniniai krepšiai; lietaus ir saulės skėčiai, lazdos (kriukiai); rimbai, botagai, pakinktai ir jų dalys.

20 baldai, veidrodžiai, paveikslų rėmai; medžio, kamščio, meldų, nendrių, gluosnių, rago, kaulo, dramblio kaulo, banginio ūsų, vėžlio šarvo, kriauklių, gintaro, perlamutro, jūros putų dirbiniai, šių medžiagų pakaitalų arba plastikų gaminiai (nepriskirti prie kitų klasių).

21 namų apyvokos arba virtuvės reikmenys ir indai (išskyrus brangiųjų metalų arba jais padengtus); šukos ir kempinės; šepečiai (išskyrus teptukus); šepečių medžiagos; valymo reikmenys; metaliniai raizginiai šveistukai; neapdirbtas arba iš dalies apdirbtas stiklas (išskyrus statybinį); stiklo, porceliano ir keramikos gaminiai, nepriskirti prie kitų klasių.

24 audiniai ir tekstilės gaminiai, nepriskirti prie kitų klasių; lovatiesės ir staltiesės.

25 drabužiai, apranga, avalynė, galvos apdangalai.

26 nėriniai, siuvinėti gaminiai, kaspinai, juostos; sagos, kabliukai, kilputės, smeigtukai, adatos; dirbtinės gėlės.

27 kilimai, dembliai, patiesalai, linoleumas ir kitos grindų dangos; sienų apmušalai (netekstiliniai).

28 žaidimai ir žaislai; gimnastikos ir sporto reikmenys, nepriskirti prie kitų klasių; Kalėdų eglučių papuošalai.

29 mėsa, žuvis, paukštiena ir žvėriena; mėsos ekstraktai; konservuoti, džiovinti, virti ir kepti vaisiai ir daržovės; drebučiai, uogienės, kompotai; kiaušiniai, pienas ir pieno produktai; maistiniai aliejai ir riebalai.

30 kava, arbata, kakava, cukrus, ryžiai, tapijoka, sago kruopos, kavos pakaitalai; miltai ir grūdų produktai, duona, pyragas ir konditerijos gaminiai, ledai; medus, sirupas; mielės, kepimo milteliai; druska, garstyčios; actas, padažai; prieskoniai; ledas.

32 alus; mineralinis ir gazuotas vanduo, kiti gaivieji gėrimai; vaisių gėrimai ir vaisių sultys; sirupai ir kiti gėrimų gaminimo mišiniai.

33 svaigieji gėrimai (išskyrus alų).

34 tabakas; rūkymo reikmenys; degtukai.

---

(111) **50470**
(156) 2014 03 20
(210) 2004 0515
(220) 2004 03 09
(186) 2024 03 09
(732) UAB „HIDROSTATYBA“, Gamyklos g.4, LT-96155 Gargždai, LT
(540)



(531) 27.5, 29.1
(591) tamsiai mėlyna, šviesiai mėlyna, balta.
(511)

37 statyba; taisymas (remontas); įtaisymo ir įrengimo paslaugos.

---

(111) **50486**
(156) 2014 03 17
(210) 2004 0387
(220) 2004 02 18
(186) 2024 02 18
(732) HAYAT KIMYA SANAYI ANONIM SIRKETI, Cobancesme, Sanayi Caddesi 16, Yenibosna, Istanbul, TR
(740) Marius Jakulis - Jason, 3, AAA Law, J. Jasinskio g. 16 A, LT-03163 Vilnius, LT
(540)

MOLPED

(511)

5 higieniniai (mėnesinių) įklotai ir tamponai.

16 tualetinis popierius, popieriniai skudurėliai skirti valymui, vienkartiniai rankšluosčiai, servetėlės, popieriniai rankšluosčiai, popierinės nosinės.

---

(111) **50493**

(156) 2014 03 26

(210) 2004 0571

(220) 2004 03 15

(186) 2024 03 15

(732) UAB „VERBŪNŲ DUONA“, Verbūnų k., Kužių sen., Šiaulių r., LT

(540)



(531) 8.1, 26.1, 27.5

(511)

30 miltai ir grūdų produktai, duona, pyragas.

---

(111) **50494**

(156) 2014 03 26

(210) 2004 0572

(220) 2004 03 15

(186) 2024 03 15

(732) UAB „VERBŪNŲ DUONA“, Verbūnų k., Kužių sen., Šiaulių r., LT

(540)



(531) 8.1, 26.1, 27.5

(511)

30 miltai ir grūdų produktai, duona, pyragas.

---

(111) **50495**

(156) 2014 03 26

(210) 2004 0573

(220) 2004 03 15

(186) 2024 03 15

(732) UAB „VERBŪNŲ DUONA“, Verbūnų k., Kužių sen., Šiaulių r., LT

(540)



(531) 8.1, 26.1, 27.5

(526) SENOLIŲ

(511)

30 miltai ir grūdų produktai, duona, pyragas.

---

(111) **50497**

(156) 2014 03 26

(210) 2004 0575

(220) 2004 03 15

(186) 2024 03 15

(732) UAB „VERBŪNŲ DUONA“, Verbūnų k., Kužių sen., Šiaulių r., LT

(540)



(531) 8.1, 26.1, 27.5

(511)

30 miltai ir grūdų produktai, duona, pyragas.

---

(111) **50498**
(156) 2014 03 26
(210) 2004 0576
(220) 2004 03 15
(186) 2024 03 15
(732) UAB „VERBŪNŲ DUONA“, Verbūnų k., Kužių sen., Šiaulių r., LT
(540)



(531) 8.1, 26.1, 27.5
(526) NAMINĖ
(511)
30 miltai ir grūdų produktai, duona, pyragas.

---

(111) **50500**
(156) 2014 03 20
(210) 2004 0578
(220) 2004 03 16
(186) 2024 03 16
(732) UAB „LIŪTUKAS“, Alovės g.15, LT-46344 Kaunas, LT
(740) Nijolė Nemcevičienė, 19, Nijolės Nemcevičienės patentinių paslaugų firma, Laisvės al. 101A - 105, LT-44291 Kaunas, LT
(540)



(531) 7.5, 27.1, 29.1
(526) RESTORANAS
(591) pilka, raudona.
(511)
43 maisto ir gėrimų parūpinimo paslaugos; laikinas apgyvendinimas.

---

(111) **50534**
(156) 2014 03 17
(210) 2004 0396
(220) 2004 02 19
(186) 2024 02 19
(732) INFORMATIKOS IR RYŠIŲ DEPARTAMENTAS PRIE LR VRM, Šventaragio g. 2, 2600 Vilnius, LT
(540)



(531) 27.5, 29.1
(591) juoda, pilka, oranžinė.
(511)
35 įstaigų veikla.

---

(111) **50536**
(156) 2014 03 21
(210) 2004 0398
(220) 2004 02 19
(186) 2024 02 19
(732) UAB „INTERAUTOMATIKA“, Elnių g.23-6, 08108 Vilnius, LT
(740) Otilija Klimaitienė, 35, AAA Law, J. Jasinskio g.16 A, LT-03163 Vilnius, LT
(540)



(531) 26.4, 27.5, 29.1
(591) raudona, juoda, balta.
(511)
35 reklama; verslo vadyba; verslo tvarkyba; įstaigų veikla; prekių pardavimo skatinimas; prekių sukaupimas (išskyrus vežimą) kitiems, teikiantis pirkėjams galimybę patogiai apžiūrėti ir įsigyti tų prekių; tiekimo paslaugos kitiems; pavyzdžių platinimas.

---

(111) **50552**
(156) 2014 03 20
(210) 2004 0626
(220) 2004 03 19
(186) 2024 03 19
(732) INTERLABO LIMITED, Eagle House, 16, Kyriakos Matsis Avenue, Ayioi Omoloyites, 1082 Nicosia, CY
(740) Virgina Adolfina Draugelienė, 8, UAB TARPINĖ, p. o. box 1202, LT-01007, A. P. Kavoliuko g. 24-152, LT-04328 Vilnius, LT
(540)



(531) 2.9, 26.4, 27.3, 29.1
(591) raudona, geltona, žalia, mėlyna.
(511)

7 mašinos ir staklės; varikliai (išskyrus antžeminių transporto priemonių); elektrinės virtuvinės mašinos, elektrinės virtuvinės maišymo mašinos, elektriniai virtuviniai robotai (mašinos), buitinės malimo mašinėlės (išskyrus rankines), mėsos malimo mašinos, pjūklai (mašinos), elektrinės pjovimo mašinos (buities reikmėms), mėsos kapoklės (mašinos), elektriniai ir pneumatiniai plaktuvai (buities reikmėms), indaplovės, skalbimo mašinos, skalbinių gręžimo mašinos, dulkių siurbimo įrenginiai (valymo reikmėms), jų dalys ir priedai priskirti 7 klasei, žolės pjovimo mašinos, skutimo mašinos, siuvamosios mašinos, siurbliai (mašinos), siurbliai (mašinų ar variklių dalys).

8 mechaniniai įrankiai ir padargai (rankiniai), skutikliai (įrankiai), elektriniai ar ne elektriniai skustuvai, elektrinės skutimosi mašinėlės, skutimosi peiliukai, elektriniai ir ne elektriniai plaukų kirpimo reikmenys, plaukų žirklės (įrankiai), keičiamieji žirklių ašmenys, peiliai, peilių geležtės, valgomieji įrankiai (peiliai, šakutės ir šaukštai), žnyplės, cukraus žnyplės, rankiniai pjovimo įrankiai (mėsos ir daržovių pjaustymui), plaukų šalinimo žnyplės, ne elektriniai plaukų garbanojimo reikmenys, elektriniai manikiūro komplektai.

9 garso ir vaizdo įrašymo, perdavimo ar atkūrimo aparatūra ir įtaisai priskirti 9 klasei, aliarmo įrenginiai (akustiniai), svėrimo, matavimo, signalizavimo prietaisai ir aparatai, elektrinės baterijos, elektros jungikliai, elektrinės spynos (koduotos), nuotoliniai elektros valdymo aparatai, optiniai ir magnetiniai diskai, garso ir vaizdo įrašų kompaktiniai diskai, pastoviosios atminties kompaktiniai diskai, CD ROM diskai, antenos, akustinio ryšio įrenginiai, transporto priemonių radijo aparatai, grotuvai, diktofonai, magnetinės ir optinės duomenų laikmenos, duomenų dorojimo įrenginiai, stiprintuvai, magnetofonai, magnetoskopai, mokymo prietaisai ir aparatai (audiovizualiniai), magnetinės juostos, garso įrašymo juostos, videojrenginiai, videokameros, videokasetės, videotelefonai, monitoriai (kompiuterių įrengimai), mikrofonai, faksimiliniai aparatai, modemai, fotoaparatai, skaičiavimo mašinėlės (rankinės), kino kameros, kopijavimo aparatai, elektriniai plaukų suktukai, elektriniai lituokliai, kompiuteriai, kompiuterių išoriniai įrenginiai, kompiuterių atminties įrenginiai, kompiuterių klaviatūros, kompiuterių spausdintuvai, televizoriai, telefono aparatai, mobilieji telefonai, elektroninių signalų siųstuvai, siųstuvai (telekomunikacijos), elektriniai lygintuvai, elektros akumuliatoriai, monetiniai muzikos bei žaidimų automatai, žaidimų aparatai (naudojami tik su televizoriais), laikmačiai, laiko registravimo prietaisai, automatinės laiko relės, magnetiniai kodavimo įrenginiai (brūkšniuoto kodo įrenginiai), detektoriai, skaidrės (fotografija), skaidrių (projekciniai) aparatai, švytintys ar mechaniniai ženklai, nešiojamieji šviesos atšvaitai nuo eismo avarijų, eksponometrai (šviesos matuokliai), žiūronai, navigacijos prietaisai, ausinės, įrašyta kompiuterių programinė įranga, įrašytos kompiuterių programos, kompiuterių programos (persisiunčiamoji programinė įranga), parsisiunčiamieji elektroniniai leidiniai (periodika ir žurnalai).

11 apšvietimo, šildymo, garų gamybos, valgio virimo, šaldymo, džiovinimo, vėdinimo, vandens tiekimo ir sanitariniai įrenginiai, automatiniai drėkinimo įrenginiai, centrinio šildymo radiatorių drėkintuvai, elektriniai boileriai (ne mašinų dalys), oro šildytuvai, šildymo (vandeniu) įrenginiai, šilumos regeneratoriai, aliejaus valymo aparatai, dujų valymo įrenginiai.

---

(111) **50555**
(156) 2014 03 12
(210) 2004 0642
(220) 2004 03 22
(186) 2024 03 22
(732) SFERA JOVEN, SA, Hermosilla, 112, 28009 Madrid, ES
(740) Reda Žabolienė, 7, Advokatės Redos Žabolienės kontora METIDA, Verslo centras VERTAS, Gynėjų g. 16, LT-01109 Vilnius, LT
(540)



(531) 24.17, 27.5
(511)

9 moksliniai, jūriniai, geodeziniai, fotografijos, kinematografijos, optiniai, svėrimo, matavimo, signalizavimo, tikrinimo (priežiūros), gelbėjimo, mokymo prietaisai ir aparatai; elektros praleidimo, perjungimo, transformavimo, akumuliavimo, reguliavimo ir valdymo aparatai ir prietaisai; garso ar vaizdo įrašymo, perdavimo ar atkūrimo aparatūra; magnetinės duomenų laikmenos, įrašų diskai; prekybos automatai ir monetinių aparatų mechanizmai; kasos aparatai, skaičiavimo mašinos, duomenų dorojimo įrenginiai ir kompiuteriai; gesintuvai.

---

(111) **50559**
(156) 2014 03 19
(210) 2004 0845
(220) 2004 04 20
(186) 2024 04 20
(732) SFERA JOVEN, SA, Hermosilla, 112, 28009 Madrid, ES
(740) Reda Žabolienė, 7, Advokatės Redos Žabolienės kontora METIDA, Verslo centras VERTAS, Gynėjų g. 16, LT-01109 Vilnius, LT
(540)



(531) 24.17, 27.5
(511)

24 audiniai ir tekstilės gaminiai, nepriskirti prie kitų klasių; lovatiesės ir staltiesės.

---

(111) **50568**
(156) 2014 03 20
(210) 2004 0917
(220) 2004 04 27
(186) 2024 04 27
(732) UAB KONCERNAS „ALGA“, Gamyklų g.4, LT-68108 Marijampolė, LT
(740) Virgina Adolfina Draugelienė, 8, UAB TARPINĖ, p. o. box 1202, LT-01007, A. P. Kavoliuko g. 24-152, LT-04328 Vilnius, LT
(540)



(531) 27.5, 29.1
(591) mėlyna.
(511)

6 ne brangieji metalai ir jų lydiniai; metalinės statybinės medžiagos; kilnojamieji metaliniai statiniai; bėgių metalai; neelektriniai metaliniai lynai ir viela; smulkūs geležies dirbiniai ir smulkios metalinės detalės; metaliniai vamzdžiai; seifai; ne brangiųjų metalų gaminiai, nepriskirti prie kitų klasių; rūdos.

19 statybinės medžiagos (nemetalinės); statybiniai standieji nemetaliniai vamzdžiai; asfaltas, dervos ir bitumas; kilnojamieji nemetaliniai statiniai; nemetaliniai paminklai.

37 statyba; taisymas (remontas); įtaisymo ir įrengimo paslaugos.

---

(111) **50609**
(156) 2014 03 24
(210) 2004 0890
(220) 2004 04 23
(186) 2024 04 23
(732) AKCINĖ BENDROVĖ „OGMIOS CENTRAS“, Verkių g.29, LT-2012 Vilnius, LT
(740) Milda Tumkevičienė, 27, Patentinių paslaugų centras, UAB, J. Basanavičiaus g. 11 / 1, LT-03108 Vilnius, LT
(540)



(531) 2.7, 27.1, 27.3, 29.1
(591) juoda, ruda.
(511)
41 diskotekų paslaugos; fizinis lavinimas; fotoreportažų rengimas; gimnastikos mokymas; golfo paslaugos; informacija apie poilsio ir pramogų renginius; instruktavimas; klubų paslaugos (pramogos ar švietimas); konferencijų rengimas ir vedimas; pramogų ar mokomųjų konkursų rengimas; loterijų rengimas; teniso kortų nuoma; pasilinksminimai; poilsio ir pramogų vietų paslaugos; poilsio stovyklų paslaugos (pramoginių); pramoginių renginių (šou) kūrimas; pramogos; pramogų informacija; pramogų paviljonų paslaugos; grožio konkursų rengimas; profesinis mokymas ir rengimas; sporto renginių rengimas; sporto įrenginių nuoma (išskyrus transporto priemones); sporto stovyklų paslaugos; sporto varžybų tvarkaraščių sudarymas; stadionų įrenginių nuoma; sveikatos klubų paslaugos; treniravimas; vaizdajuosčių įrašymas; vaizdajuosčių (videokasečių) nuoma; žaidimų paslaugos, teikiamos tiesiogiai per kompiuterių tinklą.

---

(111) **50639**
(156) 2014 03 20
(210) 2004 1045
(220) 2004 05 11
(186) 2024 05 11
(732) UAB „ARVYDO PASLAUGOS“, Kirtimų g.53, LT-02244 Vilnius, LT
(740) Vytautas Guobys, 10, Ateities g. 3-9, LT-08306 Vilnius, LT
(540)



(531) 25.5, 27.5, 29.1
(591) mėlyna, žalia.
(511)
36 nekilnojamojo turto nuoma.

---

(111) **50673**
(156) 2014 03 10
(210) 2004 0450
(220) 2004 02 27
(186) 2024 02 27
(732) UŽDAROJI AKCINĖ BENDROVĖ „BERNELIŲ UŽEIGA“, M. Valančiaus g. 9, LT-44275 Kaunas, LT
(740) Gediminas Pranevičius, 54, Advokatų kontora VARUL, Konstitucijos pr. 7, LT-09308 Vilnius, LT
(540)



(531) 2.1, 20.5, 29.1
(526) GAMINTOJAS, GAMINIO PAVADINIMAS
(591) juoda, balta, rusva.
(511)
32 alus; mineralinis ir gazuotas vanduo, kiti gaivieji gėrimai; vaisių gėrimai ir vaisių sultys; sirupai ir kiti gėrimų gaminimo mišiniai.

---

(111) **50737**
(156) 2014 03 25
(210) 2004 0252
(220) 2004 02 05
(186) 2024 02 05
(732) VALDEMARAS JUŠKA, Birutės alėja 56, LT-00135 Palanga, LT
(540)

PAJŪRIO SVEČIŲ NAMAI

(511)
43 maisto ir gėrimų parūpinimo paslaugos; laikinas apgyvendinimas.

---

(111) **50751**
(156) 2014 03 07
(210) 2004 0537
(220) 2004 03 12
(186) 2024 03 12
(732) UŽDAROJI AKCINĖ BENDROVĖ „BALTASIS PYRAGAS“, Sodų g. 11, LT-55190 Jonava, LT
(740) Reda Žabolienė, 7, Advokatės Redos Žabolienės kontora METIDA, Verslo centras VERTAS, Gynėjų g. 16, LT-01109 Vilnius, LT
(540)

MARČIOS KRAITIS

(511)
30 kava, arbata, kakava, cukrus, ryžiai, tapijoka, sago kruopos, kavos pakaitalai; miltai ir grūdų produktai, duona, pyragas ir konditerijos gaminiai, ledai; medus, sirupas; mielės, kepimo milteliai; druska, garstyčios; actas, padažai; prieskoniai; ledas.

---

(111) **50760**
(156) 2014 03 19
(210) 2004 0908
(220) 2004 04 26
(186) 2024 04 26
(732) UAB „ALSO LIETUVA“, Verslo g. 6, LT-54311 Kumpių k., Kauno r., LT
(740) Reda Žabolienė, 7, Advokatės Redos Žabolienės kontora METIDA, Verslo centras VERTAS, Gynėjų g. 16, LT-01109 Vilnius, LT
(540)



(531) 25.3, 27.5
(511)
35 reklama; verslo vadyba; verslo tvarkyba; įstaigų veikla.
41 švietimas, mokymas; pramogos; sportinė ir kultūrinė veikla.
42 mokslo ir technologijų paslaugos ir su tuo susiję tyrimai ir projektavimas; pramoninės analizės ir tyrimų paslaugos; kompiuterių programinės ir aparatinės įrangos projektavimas ir tobulinimas; juridinės paslaugos.

---

(111) **50762**
(156) 2014 03 24
(210) 2004 0928
(220) 2004 04 28
(186) 2024 04 28
(732) UAB „RIVONA“, Savanorių pr. 176, LT-03154 Vilnius, LT
(540)



(531) 27.5, 29.1
(591) mėlyna, balta.
(511)
29 grietinėlė, plakta grietinėlė, grietininis kremas, pieno išrūgos, jogurtas, kakavos sviestas, kefyras, kazeinas (maistui), pienas, pieno gėrimai, pieno produktai, pieno raugas (sūriams gaminti), riebalinės medžiagos (maistinių riebalų gamybai), riebūs sumuštinių mišiniai, sūris, sviestas, kokosų sviestas, šokoladinis sviestas, žemės riešutų sviestas.

---

(111) **50771**
(156) 2014 03 20
(210) 2004 1026
(220) 2004 05 07
(186) 2024 05 07
(732) UAB „OGMIOS PULSAS“, P.Lukšio g.23, LT-09132 Vilnius, LT
(740) Marija Lenkutienė, 6, Patentinių paslaugų centras, UAB, J.Basanavičiaus g. 11/1, LT-03108 Vilnius, LT
(540)

Gratus

(531) 27.5
(511)
7 mašinos ir staklės; varikliai (išskyrus antžeminių transporto priemonių); mašinų sankabų ir pavarų elementai (išskyrus antžeminių transporto priemonių); žemės ūkio padargai (išskyrus rankinius); perėtuvai.
9 moksliniai, jūriniai, geodeziniai, fotografijos, kinematografijos, optiniai, svėrimo, matavimo, signalizavimo, tikrinimo (priežiūros), gelbėjimo, mokymo prietaisai ir aparatai; elektros praleidimo, perjungimo, transformavimo, akumuliavimo, reguliavimo ir valdymo aparatai ir prietaisai; garso ar vaizdo įrašymo, perdavimo ar atkūrimo aparatūra; magnetinės duomenų laikmenos, įrašų diskai; prekybos automatai ir monetinių aparatų mechanizmai; kasos aparatai, skaičiavimo mašinos, duomenų dorojimo įrenginiai ir kompiuteriai; gesintuvai.
11 apšvietimo, šildymo, garų gamybos, valgio virimo, šaldymo, džiovinimo, vėdinimo, vandens tiekimo ir sanitariniai įrenginiai.

---

(111) **50787**
(156) 2014 03 13
(210) 2004 0370
(220) 2004 02 17
(186) 2024 02 17
(732) ALPARGATAS SA, Avenida Doutor Cardoso de Melo, No. 1336, Vila Olimpia, Sao Paulo SP 04548-004, BR
(740) Reda Žabolienė, 7, Advokatės Redos Žabolienės kontora METIDA, Verslo centras VERTAS, Gynėjų g. 16, LT-01109 Vilnius, LT
(540)

HAVIES

(511)
25 drabužiai, apranga, avalynė, galvos apdangalai.

---

(111) **50788**
(156) 2014 03 06
(210) 2004 0371
(220) 2004 02 17
(186) 2024 02 17
(732) ALPARGATAS SA, Avenida Doutor Cardoso de Melo, No. 1336, Vila Olimpia, Sao Paulo SP 04548-004, BR
(740) Reda Žabolienė, 7, Advokatės Redos Žabolienės kontora METIDA, Verslo centras VERTAS, Gynėjų g. 16, LT-01109 Vilnius, LT
(540)

havaianas

(531) 27.5
(511)
25 drabužiai, apranga, avalynė, galvos apdangalai.

---

(111) **50821**
(156) 2014 03 27
(210) 2004 0744
(220) 2004 04 01
(186) 2024 04 01
(732) BERLIN-CHEMIE AG, Glienicker Weg 125, D-12489 Berlin, DE
(740) Reda Žabolienė, 7, Advokatės Redos Žabolienės kontora METIDA, Verslo centras VERTAS, Gynėjų g. 16, LT-01109 Vilnius, LT
(540)

BERLIN-CHEMIE
MENARINI

(531) 27.1, 27.5
(511)
5 farmacijos preparatai, dietiniai produktai (medicinos reikmėms).
35 reklama; verslo vadyba; verslo tvarkyba; įstaigų veikla.
44 medicinos, veterinarijos ir higienos paslaugos.

---

(111) **50853**
(156) 2014 03 20
(210) 2004 0519
(220) 2004 03 09
(186) 2024 03 09
(732) UAB „DDB VILNIUS“, Vokiečių g. 26, LT-01130 Vilnius, LT
(540)

DDB Vilnius

(531) 26.1, 29.1
(526) Vilnius
(591) juoda, balta, geltona, pilka.
(511)
35 reklama; verslo vadyba; verslo tvarkyba; įstaigų veikla; rinkotyra; reklaminių tekstų skelbimas; visuomenės informavimas; prekių ir paslaugų pardavimo skatinimas (kitiems); verslo tyrimai ir informacija.

---

(111) **50854**
(156) 2014 03 26
(210) 2004 0520
(220) 2004 03 09
(186) 2024 03 09
(732) UAB „AGROVET“, Kretingalės k., Kretingalės apyl., LT-96044 Klaipėdos r., LT
(540)



(531) 5.5, 27.5
(511)
29 mėsa, žuvis, paukštiena ir žvėriena; mėsos ekstraktai; konservuoti, džiovinti, virti ir kepti vaisiai ir daržovės; drebučiai, uogienės, kompotai; kiaušiniai, pienas ir pieno produktai; maistiniai aliejai ir riebalai.

---

(111) **50857**
(156) 2014 03 25
(210) 2004 0543
(220) 2004 03 12
(186) 2024 03 12
(732) UAB „ERMITAŽAS“, Ozo g.25, LT-07150 Vilnius, LT
(740) Reda Žabolienė, 7, Advokatės Redos Žabolienės kontora METIDA, Verslo centras VERTAS, Gynėjų g. 16, LT-01109 Vilnius, LT
(540)

ERMITAGE

(511)
35 reklama; verslo vadyba; verslo tvarkyba; įstaigų veikla.
43 maisto ir gėrimų parūpinimo paslaugos; laikinas apgyvendinimas.

---

(111) **50862**
(156) 2014 03 19
(210) 2004 0891
(220) 2004 04 23
(186) 2024 04 23
(732) UAB „PIĮ GRUPĖ“, Laisvės pr. 3, LT-04215 Vilnius, LT
(740) Reda Žabolienė, 7, Advokatės Redos Žabolienės kontora METIDA, Verslo centras VERTAS, Gynėjų g. 16, LT-01109 Vilnius, LT
(540)



(531) 25.3, 25.5, 27.1, 27.5, 29.1
(591) šviesiai žalia, tamsiai mėlyna.
(511)
36 draudimas; finansinės operacijos; piniginės operacijos; nekilnojamojo turto operacijos.
41 švietimas, mokymas; pramogos; sportinė ir kultūrinė veikla.
43 maisto ir gėrimų parūpinimo paslaugos; laikinas apgyvendinimas.

---

(111) **50863**
(156) 2014 03 19
(210) 2004 0892
(220) 2004 04 23
(186) 2024 04 23
(732) UAB „PIĮ GRUPĖ“, Laisvės pr. 3, LT-04215 Vilnius, LT
(740) Reda Žabolienė, 7, Advokatės Redos Žabolienės kontora METIDA, Verslo centras VERTAS, Gynėjų g. 16, LT-01109 Vilnius, LT
(540)



(531) 25.3, 25.5, 27.1, 27.5, 29.1
(591) šviesiai žalia, tamsiai mėlyna, balta.
(511)
36 draudimas; finansinės operacijos; piniginės operacijos; nekilnojamojo turto operacijos.
41 švietimas, mokymas; pramogos; sportinė ir kultūrinė veikla.
43 maisto ir gėrimų parūpinimo paslaugos; laikinas apgyvendinimas.

---

(111) **50867**
(156) 2014 03 26
(210) 2004 1537
(220) 2004 07 27
(186) 2024 07 27
(732) UAB „BALTIC TOURS VILNIUS“, J. Tumo-Vaižganto g. 9/1, LT-01108 Vilnius, LT
(740) Lina Meškauskienė, 60, Advokatės Meškauskienės kontora, Vytauto g. 12, LT-08118 Vilnius, LT
(540)



(531) 1.13, 27.5, 29.1
(591) mėlyna, balta.
(511)
39 automobilių nuoma; automobilių statymas; automobilių stovėjimo vietų nuoma; ekskursijos (turistinės); informacija apie vežimą; jūrų kelionių rengimas; keleivių vežiojimas; kelionių rengimas; kelionių užsakymai; keliautojų lydėjimas; transporto tarpininkavimas; transporto priemonių nuoma; turistų vežiojimas; turizmo biurai; vežimo užsakymas; samdomo vairuotojo paslaugos; vežimas; vietų užsakymas (kelionėms).

---

(111) **50868**
(156) 2014 03 26
(210) 2004 1538
(220) 2004 07 27
(186) 2024 07 27
(732) UAB „BALTIC TOURS VILNIUS“, J. Tumo-Vaižganto g. 9/1, LT-01108 Vilnius, LT
(740) Lina Meškauskienė, 60, Advokatės Meškauskienės kontora, Vytauto g. 12, LT-08118 Vilnius, LT
(540)

BALTIC TOURS

(511)
39 automobilių nuoma; automobilių statymas; automobilių stovėjimo vietų nuoma; ekskursijos (turistinės); informacija apie vežimą; jūrų kelionių rengimas; keleivių vežiojimas; kelionių rengimas; kelionių užsakymai; keliautojų lydėjimas; transporto tarpininkavimas; transporto priemonių nuoma; turistų vežiojimas; turizmo biurai; vežimo užsakymas; samdomo vairuotojo paslaugos; vežimas; vietų užsakymas (kelionėms).

---

(111) **50883**
(156) 2014 03 12
(210) 2004 1159
(220) 2004 05 24
(186) 2024 05 24
(732) UAB „ELEKTRONINIAI SPRENDIMAI“, Rotušės a. 26, LT-44279 Kaunas, LT
(740) Zita Grigienė, 36, Savanorių pr. 222A-46, LT-50196 Kaunas, LT
(540)



(531) 26.11, 27.5
(511)
41 švietimas, mokymas; pramogos; sportinė ir kultūrinė veikla.

---

(111) **50922**
(156) 2014 03 20
(210) 2004 0463
(220) 2004 03 01
(186) 2024 03 01
(732) UAB „AMBERTONAS“, Taikos pr. 98, LT-51176 Kaunas, LT
(740) Aurelija Šidlauskienė, 25, Dr. V. Šidlauskas ir partneriai, UAB, K. Būgos g. 29, LT-44326 Kaunas, LT

(540)



(531) 27.5

(511)

3 balinimo preparatai ir kitos skalbimo medžiagos; valymo, poliravimo, šveitimo ir švitrinamojo apdirbimo preparatai; muilas; parfumerija, eteriniai aliejai, kosmetika, plaukų losjonai; dantų milteliai ir pastos.

---

(111) **50923**

(156) 2014 03 20

(210) 2004 0465

(220) 2004 03 01

(186) 2024 03 01

(732) UAB „DANVITA“, P. Širvio g. 3-31, LT-32124 Zarasai, LT

(740) Aurelija Šidlauskienė, 25, Dr. V. Šidlauskas ir partneriai, UAB, K. Būgos g. 29, LT-44326 Kaunas, LT

(540)



(531) 5.7, 29.1

(591) geltona, juoda.

(511)

29 mėsa, žuvis, paukštiena ir žvėriena; mėsos ekstraktai; konservuoti, džiovinti, virti ir kepti vaisiai ir daržovės; drebučiai, uogienės, kompotai; kiaušiniai, pienas ir pieno produktai; maistiniai aliejai ir riebalai.

30 kava, arbata, kakava, cukrus, ryžiai, tapijoka, sago kruopos, kavos pakaitalai; miltai ir grūdų produktai, duona, pyragas ir konditerijos gaminiai, ledai; medus, sirupas; mielės, kepimo milteliai; druska, garstyčios; actas, padažai; prieskoniai; ledas.

---

(111) **50937**

(156) 2014 03 06

(210) 2004 0765

(220) 2004 04 06

(186) 2024 04 06

(732) ALDO GROUP INTERNATIONAL AG, Schochenmuehlestrasse 6, CH-6340 Baar / ZG, CH

(740) Marija Lenkutienė, 6, Patentinių paslaugų centras, UAB, J.Basanavičiaus g. 11/1, LT-03108 Vilnius, LT

(540)



(531) 27.5

(511)

18 krepšiai, lagaminai, drabužių krepšiai, kelioniniai krepšiai, portfeliai, kuprinės, dideli krepšiai, krepšiai batams, įdėklai pasams, dėklai rašymo reikmėms, rankinės, piniginės, dėklai monetoms, raktinės, aplankai, kelionmaišiai, sulenkiamos piniginės, kreditinių kortelių dėklai, skėčiai.

25 drabužiai, apranga, avalynė, galvos apdangalai.

35 prekių sukaupimas (išskyrus vežimą) kitiems, teikiantis pirkėjams galimybę patogiai apžiūrėti ir įsigyti tų prekių (vyriškos, moteriškos ir vaikiškos avalynės, avalynės priedų, avalynės priežiūros gaminių, aprangos, odinių drabužių, aprangos priedų, lagaminų, krepšių ir piniginių parduotuvėse).

---

(111) **50971**

(156) 2014 03 26

(210) 2004 0984

(220) 2004 04 30

(186) 2024 04 30

(732) UAB „JAVINĖ“, Minijos g. 45, LT-91208 Klaipėda, LT

(740) Otilija Klimaitienė, 35, AAA Law, J. Jasinskio g.16 A, LT-03163 Vilnius, LT

(540)

SŪRUČIAI

(511)

30 miltų, javų ir grūdų produktai; duona; pyragas; duonos ir pyrago gaminiai; kepiniai ir konditerijos gaminiai.

---

(111) **51001**
(156) 2014 03 17
(210) 2004 1402
(220) 2004 07 07
(186) 2024 07 07
(732) UAB „KLETA“, Žvejų g.21, LT-91248 Klaipėda, LT
(740) Gražina Pečiulienė, 38, P. Vileišio g. 24-71, LT-10301 Vilnius, LT
(540)

www.kleta.lt

(526) www, lt
(511)
36 draudimas; finansinės operacijos; piniginės operacijos; nekilnojamojo turto operacijos.

---

(111) **51008**
(156) 2014 03 18
(210) 2004 0373
(220) 2004 02 17
(186) 2024 02 17
(732) ORION CORPORATION, 13, Baekbeom-ro, 90da-gil, Yongsan-gu, Seoul, KR
(740) Ramunė Garšvienė, 30, Dūkštų g. 28-20, LT-07171 Vilnius, LT
(540)

RION Choco-Pie

(511)
30 šokoladas, sausainiai, tešlainiai, krekeriai (užkandžių sausainiai), vafliai, konditerijos gaminiai, traškučiai, duona, miltiniai konditerijos gaminiai, pyragaičiai, pyragai, pudingai, šerbetas (rytietiški saldainiai), ledai, saldainiai, karamelės, kramtomoji guma, šokolado gėrimai, kavos gėrimai, kakavos gėrimai.

---

(111) **51009**
(156) 2014 03 18
(210) 2004 0374
(220) 2004 02 17
(186) 2024 02 17
(732) ORION CORPORATION, 13, Baekbeom-ro, 90da-gil, Yongsan-gu, Seoul, KR
(740) Ramunė Garšvienė, 30, Dūkštų g. 28-20, LT-07171 Vilnius, LT
(540)

ORION Choco-boy

(511)
30 šokoladas, sausainiai, tešlainiai, krekeriai (užkandžių sausainiai), vafliai, konditerijos gaminiai, traškučiai, duona, miltiniai konditerijos gaminiai, pyragaičiai, pyragai, pudingai, šerbetas (rytietiški saldainiai), ledai, saldainiai, karamelės, kramtomoji guma, šokolado gėrimai, kavos gėrimai, kakavos gėrimai.

---

(111) **51028**
(156) 2014 03 18
(210) 2004 0401
(220) 2004 02 20
(186) 2024 02 20
(732) UAB „EDEN SPRINGS LIETUVA“, Savanorių pr. 174A, LT-03153 Vilnius, LT
(540)



(531) 27.3, 27.5, 29.1
(591) balta, mėlyna, žydra.
(511)
11 vandens apdorojimo, valymo, filtravimo, gėlinimo, minkštinimo, tiekimo ir paskirstymo įrenginiai; vandens ėmimo ir skirstymo įrenginiai; vandens šildymo ir šaldymo įrenginiai.

---

(111) **51035**
(156) 2014 03 20
(210) 2004 0497
(220) 2004 03 04
(186) 2024 03 04
(732) UAB „SINERTA LDC“, Savanorių pr.159, LT-03150 Vilnius, LT
(540)



(531) 9.1, 25.7, 27.5, 29.1
(591) mėlyna, juoda, balta.
(511)
2 dažiosios medžiagos; elektrostatiniai milteliai (dažai kopijavimo ir spausdinimo aparatams); spausdintuvų ir kopijavimo aparatų dažų kasetės (pripildytos).
9 kopijavimo aparatai; kompiuterių spausdintuvai ir jų dalys, priskirtos prie 9 klasės.

16 dauginimo aparatai ir jų dalys, priskirtos prie 16 klasės; dažomosios kopijavimo juostos, kompiuterių spausdintuvams; kopijavimo popierius.

37 biuro įrangos įtaisymas, taisymas ir priežiūra, būtent spausdintuvų ir kopijavimo aparatų techninė priežiūra.

---

(111) **51036**
(156) 2014 03 24
(210) 2004 0622
(220) 2004 03 19
(186) 2024 03 19
(732) UAB „NATUR PRODUKT VILNIUS“, Rygos g.15, LT-05245 Vilnius, LT
(740) Marija Lenkutienė, 6, Patentinių paslaugų centras, UAB, J.Basanavičiaus g. 11/1, LT-03108 Vilnius, LT
(540)

GROŽVITA

(511)

5 mitybos priedai; vitaminų preparatai; tabletės (farmacijos reikmėms); piliulės (farmacijos reikmėms); mineraliniai maisto priedai; mikroelementų preparatai žmonėms; kapsulės (farmacijos reikmėms); farmaciniai preparatai; cheminiai preparatai (farmacijos reikmėms); biologiniai preparatai (medicinos reikmėms).

---

(111) **51042**
(156) 2014 03 20
(210) 2004 0634
(220) 2004 03 22
(186) 2024 03 22
(732) UAB „SKORTIS“, Priešaušrio g.18, LT-00104 Palanga, LT
(540)

Devintam dangui

(531) 27.5, 29.1
(591) mėlyna, žydra.
(511)

43 maisto ir gėrimų parūpinimo paslaugos; laikinas apgyvendinimas.

---

(111) **51055**
(156) 2014 03 25
(210) 2004 0548
(220) 2004 03 12
(186) 2024 03 12
(732) PLAYBOY ENTERPRISES INTERNATIONAL, INC, P.O. Box 16373, Beverly Hills, CA 90209, US
(740) Vytautas Dovydėnas, 1, V. Grybo g. 41-38, LT-10320 Vilnius, LT
(540)



(531) 3.5
(511)

9 moksliniai, jūriniai, geodeziniai, fotografijos, kinematografijos, optiniai, svėrimo, matavimo, signalizavimo, tikrinimo (priežiūros), gelbėjimo, mokymo prietaisai ir aparatai; elektros praleidimo, perjungimo, transformavimo, akumuliavimo, reguliavimo ir valdymo aparatai ir prietaisai; garso ar vaizdo įrašymo, perdavimo ar atkūrimo aparatūra; magnetinės duomenų laikmenos, įrašų diskai; prekybos automatai ir monetinių aparatų mechanizmai; kasos aparatai, skaičiavimo mašinos, duomenų dorojimo įrenginiai ir kompiuteriai; gesintuvai; vaizdinių žaidimų kasetės, kompaktiniai diskai (CD ir DVD), kompiuterių aparatinė ir programinė įranga vaizdinių žaidimų įrenginiams, žaidimų aparatai (naudojami tik su televizoriais).

28 žaidimai ir žaislai; gimnastikos ir sporto reikmenys, nepriskirti prie kitų klasių; Kalėdų eglučių papuošalai; automatiniai žaidimų aparatai (išskyrus pritaikytus naudoti tik su televizoriais); elektroniniai žaidimų aparatai (išskyrus pritaikytus naudoti tik su televizoriais).

---

(111) **51097**
(156) 2014 03 27
(210) 2004 0534
(220) 2004 03 10
(186) 2024 03 10
(732) VALSTYBĖS ĮMONĖ ŠALČININKŲ MIŠKŲ URĖDIJA, Nepriklausomybės g. 33, LT-17115 Šalčininkai, LT

(540)



(531) 6.3, 24.3

(511)

44 miškininkystės paslaugos.

---

(111) **51102**

(156) 2014 03 12

(210) 2004 0614

(220) 2004 03 18

(186) 2024 03 18

(732) ASN IP LIMITED, 2nd Floor, Belgravia House, 34-44 Circular Road, Douglas, Isle of Man, IM1 1AE, GB

(740) Reda Žabolienė, 7, Advokatės Redos Žabolienės kontora METIDA, Verslo centras VERTAS, Gynėjų g. 16, LT-01109 Vilnius, LT

(540)



(531) 27.5

(511)

9 telefonų skambinimo kortelės; fotografijos aparatai, tarp jų skaitmeninės fotografijos aparatai; vaizdo kameros, tarp jų skaitmeninės vaizdo kameros; televizijos aparatai, tarp jų plazminiai televizoriai; telefonai, tarp jų bevieliai telefonai, radiotelefonai, mobilieji telefonai; mobiliųjų telefonų dalys ir priedai; skaitmeniniai vaizdo diskų leistuvai; kompaktinių diskų leistuvai; MP3 grotuvai (leistuvai); High End/Hi-Fi muzikinės sistemos; plokšti ekranai kompiuteriams; kompiuteriai, tarp jų delniniai kompiuteriai, užrašų kompiuteriai ir nešiojami kompiuteriai; kompiuterių pagrindinės (elektroninės) plokštės; kompiuterių pelės; aukščiau išvardintų prekių dalys ir detalės, priskirtos prie 9 klasės.

---

(111) **51140**

(156) 2014 03 04

(210) 2004 0208

(220) 2004 02 03

(186) 2024 02 03

(732) UAB „BENNET DISTRIBUTORS“, Metalo g. 2B, LT-02190 Vilnius, LT

(740) Agnė Burinskienė, Metalo g. 2B, LT-02190, Vilnius, LT

(540)



(531) 9.1, 24.9, 25.1, 25.3, 27.5

(526) Originalios receptūros trauktinė STARKA

(511)

33 anyžių degtinė; anyžių likeris; aperityvai (virškinimą skatinantys likeriai ir spiritiniai gėrimai); brendis; ryžių degtinė, degtinė (rusiška); distiliuoti gėrimai; džinas; kokteiliai; kriaušių sidras; likeriai; midus; pipirmečių likeriai; romas (svaigusis gėrimas); sidras; spiritiniai gėrimai; sumaišyti svaigieji gėrimai (išskyrus alaus gėrimus); svaigieji gėrimai (išskyrus alų); trauktinės (karčiosios); vaisių ekstraktai (spiritiniai); viskis; vyšnių degtinė; vynas.

35 reklama; verslo vadyba; verslo tvarkyba; įstaigų veikla.

---

(111) **51141**

(156) 2014 03 25

(210) 2004 0538

(220) 2004 03 12

(186) 2024 03 12

(732) UAB „BENNET DISTRIBUTORS“, Metalo g. 2B, LT-02190 Vilnius, LT

(740) Agnė Burinskienė, Metalo g. 2B, LT-02190, Vilnius, LT

(540)



(531) 9.1, 24.9, 25.1, 25.1, 26.1, 27.5

(526) Originali receptūra Trejos devynerios

(511)

33 anyžių degtinė; anyžių likeris; aperityvai (virškinimą skatinantys likeriai ir spiritiniai gėrimai); brendis; ryžių degtinė; degtinė (rusiška); distiliuoti gėrimai; džinas; kokteiliai; kriaušių sidras; likeriai; midus; pipirmėčių likeriai; romas (svaigusis gėrimas); sidras; spiritiniai gėrimai; sumaišyti svaigieji gėrimai (išskyrus alaus gėrimus); svaigieji gėrimai su vaisiais; svaigieji gėrimai (išskyrus alų); trauktinės karčiosios; vaisių ekstraktai (spiritiniai); viskis; vyšnių degtinė; vynas.

---

(111) **51192**

(156) 2014 03 20

(210) 2004 0703

(220) 2004 03 26

(186) 2024 03 26

(732) UAB „SINERTA LDC“, Savanorių pr.159, LT-03150 Vilnius, LT

(540)



(531) 24.15, 27.5, 29.1

(591) mėlyna, raudona.

(511)

2 dažiosios medžiagos; elektrostatiniai milteliai (dažai kopijavimo ir spausdinimo aparatams); spausdintuvų ir kopijavimo aparatų dažų kasetės (pripildytos).

---

(111) **51197**

(156) 2014 03 13

(210) 2004 0720

(220) 2004 03 30

(186) 2024 03 30

(732) CERRUTI 1881, 3, Place de la Madeleine, 75008 Paris, FR

(740) Reda Žabolienė, 7, Advokatės Redos Žabolienės kontora METIDA, Verslo centras VERTAS, Gynėjų g. 16, LT-01109 Vilnius, LT

(540)

CERRUTI 1881

(531) 27.5, 27.7

(511)

16 tualetinis popierius; almanachai; viešbučių, restoranų, turizmo, mados, kelionių brošiūros; kalendoriai; rašiklių ar pieštukų laikikliai ir koteliai; ataskaitų knygos; adresų knygos; susitikimų knygos; autografų knygos; svečių knygos; kelionių vadovai; apsipirkimų nuolaidų knygos; sąskaitų knygos; užrašų knygutės; paveikslėlių knygos; spausdintos muzikinės (natų) knygos; kvitų knygos; receptų knygos; eskizų knygos; dainų knygos; apsakymų knygos; telefonų numerių knygos; kelionių knygos; čekių knygutės; viešbučių, restoranų, turizmo, mados, kelionių katalogai; žurnalai; sindikuotos laikraščių skiltys, kuriuose aptariama nacionalinė ir tarptautinė informacija bei įvykiai, sportas; raižiniai (graviūros); fotograviūros; popierinės servetėlės; stalo apdangalai, būtent indų padėklai, servetėlės, stalo padėklai; popierinės stalo servetėlės; popierinės staltiesės; popieriniai stalo padėklai; kartoninės dėžutės; popierinės dėžutės; popierinės demonstracinės dėžutės; pieštukų ar rašiklių dėžutės; popierius vyniojimui; popieriniai kaspinai; tuščios ar iš dalies spausdintos popierinės etiketės; plakatai; fotografijų albumai; fotografijų stendai; kartoniniai ar popieriniai paveikslų stendai; atvirutės su paveikslais (paveikslėliais); drabužių iškarpos; piešimo ir meninių darbų bloknotai; staliniai kalendoriai ir jų padėklai; staliniai padėklai (atramėlės); antspaudų paspaudės; memorandumų bloknotai; užrašų bloknotai; vystyklų keitimo popieriniai padėkliukai; antspaudų padėkliukai; bloknotai; piešimo bloknotai; dokumentų bylos; skelbimų kortelės; spausdinti gaminiai, būtent menių kortelės (lentelės), nuorodų knygos; nuorodų kortelės; nuorodų skirtukai; bylų kortelės; bylų segtuvai; popieriaus pjaustymo peiliai (raštinės reikmenys); laiškų padėklai; vokai; rašymo

priemonės, automatiniai plunksnakočiai (parkeriai), pieštukai, rašalinės plunksnos; rašalinės; guminės juostelės (raštinės reikmenys); pietų maišeliai; popieriniai ar plastikiniai pakavimo maišeliai; piešimo rinkiniai, skirti meno ir amatiniams darbams; teptukai; molbertai; trafaretai (šablonai); vyniojimo popierius; atvirutės; rašomasis popierius; popieriniai kaspinai; rašomosios mašinėlės (elektrinės ar neelektrinės); litografiniai spaudiniai; raižiniai (graviūros); popierinės nosinaitės; prespapjė; knygų atramėlės; popieriniai rankšluosčiai; popierinių ženklų laikikliai; informacinės skrajutės ar lapeliai apie viešbučius, restoranus, turizmą, madą, keliones; informaciniai lapeliai apie viešbučius, restoranus, turizmą, madą, keliones; servetėlės alaus bokalams; segtuvai; raštinės reikmenų segtuvai; rašomasis popierius ir vokai (raštinės reikmėms).

---

(111) **51240**
(156) 2014 03 26
(210) 2004 0641
(220) 2004 03 22
(186) 2024 03 22
(732) AKCINĖ BENDROVĖ „KLAIPĖDOS BALDAI“, Joniškės g.21, LT-91267 Klaipėda, LT
(540)



(531) 5.1, 24.11, 26.4
(511)
20 baldai.

---

(111) **51289**
(156) 2014 03 25
(210) 2004 0662
(220) 2004 03 23
(186) 2024 03 23
(732) AKCINĖ BENDROVĖ „ANYKŠČIŲ VYNAS“, S. Dariaus ir S. Girėno g. 8, LT-29131 Anykščiai, LT
(740) Virgina Adolfina Draugelienė, 8, UAB TARPINĖ, p. o. box 1202, LT-01007, A. P. Kavoliuko g. 24-152, LT-04328 Vilnius, LT
(540)

Šilojų

(511)
33 svaigieji gėrimai (išskyrus alų).

---

(111) **51291**
(156) 2014 03 25
(210) 2004 0664
(220) 2004 03 23
(186) 2024 03 23
(732) AKCINĖ BENDROVĖ „ANYKŠČIŲ VYNAS“, S. Dariaus ir S. Girėno g. 8, LT-29131 Anykščiai, LT
(740) Virgina Adolfina Draugelienė, 8, UAB TARPINĖ, p. o. box 1202, LT-01007, A. P. Kavoliuko g. 24-152, LT-04328 Vilnius, LT
(540)

AMBERCOLLECTION

(511)
33 svaigieji gėrimai (išskyrus alų).

---

(111) **51292**
(156) 2014 03 25
(210) 2004 0665
(220) 2004 03 23
(186) 2024 03 23
(732) AKCINĖ BENDROVĖ „ANYKŠČIŲ VYNAS“, S. Dariaus ir S. Girėno g. 8, LT-29131 Anykščiai, LT
(740) Virgina Adolfina Draugelienė, 8, UAB TARPINĖ, p. o. box 1202, LT-01007, A. P. Kavoliuko g. 24-152, LT-04328 Vilnius, LT
(540)

AMBER
COLLECTION

(566) Gintarinė kolekcija
(511)
33 svaigieji gėrimai (išskyrus alų).

---

(111) **51302**
(156) 2014 03 27
(210) 2004 1173
(220) 2004 05 25
(186) 2024 05 25
(732) UAB „NOVIKONTAS“, Taikos pr.81A, LT-94114 Klaipėda, LT
(740) Reda Žabolienė, 7, Advokatės Redos Žabolienės kontora METIDA, Verslo centras VERTAS, Gynėjų g. 16, LT-01109 Vilnius, LT
(540)



(531) 24.7, 25.7, 26.4, 29.1
(591) mėlyna, juoda, balta.
(511)
35 reklama; verslo vadyba; verslo tvarkyba; įstaigų veikla.
37 statyba; taisymas (remontas); įtaisymo ir įrengimo paslaugos.
41 švietimas, mokymas; pramogos; sportinė ir kultūrinė veikla.

---

(111) **51342**
(156) 2014 03 12
(210) 2004 1113
(220) 2004 05 19
(186) 2024 05 19
(732) UAB „ELEKTRONINIAI SPRENDIMAI“, Rotušės a. 26, LT-44279 Kaunas, LT
(740) Zita Grigienė, 36, Savanorių pr. 222A-46, LT-50196 Kaunas, LT
(540)



(531) 27.5, 29.1
(591) pilka, šviesiai ruda, juoda.
(511)
41 švietimas, mokymas; pramogos; sportinė ir kultūrinė veikla.

---

(111) **51343**
(156) 2014 03 24
(210) 2004 1116
(220) 2004 05 19
(186) 2024 05 19
(732) UŽDAROJI AKCINĖ BENDROVĖ „DRUSKININKŲ RASA“, Baravykų g. 3, LT-66181 Druskininkai, LT
(740) Zita Grigienė, 36, Savanorių pr. 222A-46, LT-50196 Kaunas, LT
(540)

DZŪKŲ

(511)
32 alus; mineralinis ir gazuotas vanduo, kiti gaivieji gėrimai; vaisių gėrimai ir vaisių sultys; sirupai ir kiti gėrimų gaminimo mišiniai.

---

(111) **51366**
(156) 2014 03 19
(210) 2004 1659
(220) 2004 08 17
(186) 2024 08 17
(732) UAB „KLAIPĖDOS MĖSINĖ“, Šilgalių k., Pagėgių sav., LT-99307 Tauragės apskr., LT
(740) Virgina Adolfina Draugelienė, 8, UAB TARPINĖ, p. o. box 1202, LT-01007, A. P. Kavoliuko g. 24-152, LT-04328 Vilnius, LT
(540)



(531) 27.5, 29.1
(591) gelsva, šviesiai ruda.
(511)
29 mėsa ir mėsos produktai.

---

(111) **51368**
(156) 2014 03 19
(210) 2004 1682
(220) 2004 08 20
(186) 2024 08 20
(732) UAB „KLAIPĖDOS MĖSINĖ“, Šilgalių k., Pagėgių sav., LT-99307 Tauragės apskr., LT
(740) Virgina Adolfina Draugelienė, 8, UAB TARPINĖ, p. o. box 1202, LT-01007, A. P. Kavoliuko g. 24-152, LT-04328 Vilnius, LT
(540)

REGATOS

(511)
29 mėsa ir mėsos produktai.

---

(111) **51369**
(156) 2014 03 19
(210) 2004 1683
(220) 2004 08 20
(186) 2024 08 20
(732) UAB „KLAIPĖDOS MĖSINĖ“, Šilgalių k., Pagėgių sav., LT-99307 Tauragės apskr., LT
(740) Virgina Adolfina Draugelienė, 8, UAB TARPINĖ, p. o. box 1202, LT-01007, A. P. Kavoliuko g. 24-152, LT-04328 Vilnius, LT
(540)

ŽVEJO

(511)
29 mėsa ir mėsos produktai.

---

(111) **51370**
(156) 2014 03 19
(210) 2004 1684
(220) 2004 08 20
(186) 2024 08 20
(732) UAB „KLAIPĖDOS MĖSINĖ“, Šilgalių k., Pagėgių sav., LT-99307 Tauragės apskr., LT
(740) Virgina Adolfina Draugelienė, 8, UAB TARPINĖ, p. o. box 1202, LT-01007, A. P. Kavoliuko g. 24-152, LT-04328 Vilnius, LT
(540)

MERIDIANO

(511)
29 mėsa ir mėsos produktai.

---

(111) **51371**
(156) 2014 03 19
(210) 2004 1685
(220) 2004 08 20
(186) 2024 08 20
(732) UAB „KLAIPĖDOS MĖSINĖ“, Šilgalių k., Pagėgių sav., LT-99307 Tauragės apskr., LT
(740) Virgina Adolfina Draugelienė, 8, UAB TARPINĖ, p. o. box 1202, LT-01007, A. P. Kavoliuko g. 24-152, LT-04328 Vilnius, LT
(540)

PINOKIO

(511)
29 mėsa ir mėsos produktai.

---

(111) **51376**
(156) 2014 03 27
(210) 2004 1697
(220) 2004 08 24
(186) 2024 08 24
(732) AKCINĖ BENDROVĖ „ANYKŠČIŲ VYNAS“, S. Dariaus ir S. Girėno g. 8, LT-29131 Anykščiai, LT
(740) Marija Lenkutienė, 6, Patentinių paslaugų centras, UAB, J.Basanavičiaus g. 11/1, LT-03108 Vilnius, LT
(540)

Amber

(511)
33 svaigieji gėrimai (išskyrus alų).

---

(111) **51382**
(156) 2014 03 20
(210) 2004 0791
(220) 2004 04 09
(186) 2024 04 09
(732) UAB „MARENTA“, Kęstučio g. 26 / D. Poškos g. 24, LT-08115 Vilnius, LT
(540)



(531) 17.1, 26.7, 29.1
(591) pilka, žalia, juoda.
(511)
36 draudimas; finansinės operacijos; piniginės operacijos; nekilnojamojo turto operacijos.

---

(111) **51399**
(156) 2014 03 20
(210) 2004 1428
(220) 2004 07 12
(186) 2024 07 12
(732) UAB „AGROCHEMA“, Jonalaukio k., LT-55296 Ruklos sen., Jonavos r., LT
(540)



(531) 27.5, 29.1
(591) žalia.
(511)
1 chemijos produktai, naudojami pramonėje, mokslo reikmėms, fotografijoje, žemės ūkyje, sodininkystėje ir miškininkystėje; neapdirbtos sintetinės dervos ir plastikai; trąšos; ugnies gesinimo mišiniai; metalų grūdinimo ir litavimo preparatai; maisto produktų konservavimo cheminės medžiagos; rauginės medžiagos; klijai pramonės reikmėms.
35 reklama; verslo vadyba; verslo tvarkyba; įstaigų veikla; prekių sukaupimas (išskyrus vežimą) kitiems, teikiantis pirkėjams galimybę patogiai apžiūrėti ir įsigyti tų prekių.

---

(111) **51455**
(156) 2014 03 14
(210) 2004 0272
(220) 2004 02 06
(186) 2024 02 06
(732) UAB „GAUDERA“, Gaižiūnų g.3, 50128 Kaunas, LT
(540)



(531) 26.11, 27.1, 27.5
(591) tamsiai mėlyna, raudona.
(511)
35 reklama; verslo vadyba; verslo tvarkyba; įstaigų veikla.

---

(111) **51457**
(156) 2014 03 26
(210) 2004 0869
(220) 2004 04 21
(186) 2024 04 21
(732) UAB „DORVILA“, Verkių g.35, LT-2012 Vilnius, LT
(540)



(531) 26.7, 27.5, 29.1
(591) geltona, raudona, mėlyna, žalia.
(511)
35 prekių sukaupimas (išskyrus vežimą) kitiems, teikiantis pirkėjams galimybę patogiai apžiūrėti ir įsigyti tų prekių.

---

(111) **51559**
(156) 2014 03 24
(210) 2004 1003
(220) 2004 05 05
(186) 2024 05 05
(732) UŽDAROJI AKCINĖ BENDROVĖ „DRUSKININKŲ RASA“, Baravykų g. 3, LT-66181 Druskininkai, LT
(740) Zita Grigienė, 36, Savanorių pr. 222A-46, LT-50196 Kaunas, LT
(540)



(531) 6.3, 7.1, 25.1, 29.1
(591) juoda, balta, geltona, raudona, pilka, žalia, melsva, rožinė.
(511)
32 geriamas, mineralinis ir gazuotas vanduo.

---

(111) **51560**
(156) 2014 03 24
(210) 2004 1004
(220) 2004 05 05
(186) 2024 05 05
(732) UŽDAROJI AKCINĖ BENDROVĖ „DRUSKININKŲ RASA“, Baravykų g. 3, LT-66181 Druskininkai, LT
(740) Zita Grigienė, 36, Savanorių pr. 222A-46, LT-50196 Kaunas, LT
(540)



(531) 27.5, 29.1
(591) geltona, raudona.
(511)
32 alus; mineralinis ir gazuotas vanduo, kiti gaivieji gėrimai; vaisių gėrimai ir vaisių sultys; sirupai ir kiti gėrimų gaminimo mišiniai.

---

(111) **51572**
(156) 2014 03 13
(210) 2004 0688
(220) 2004 03 25
(186) 2024 03 25
(732) DAI NIPPON INSATSU KABUSHIKI KAISHA, also trading as DAI NIPPON PRINTING CO, LTD, 1-1, Ichigaya Kagacho 1-chome, Shinjuku-ku, Tokyo, JP
(740) Marius Jakulis - Jason, 3, AAA Law, J. Jasinskio g. 16 A, LT-03163 Vilnius, LT
(540)



(531) 27.5
(511)
2 rašalas, dažomosios juostos, dažomųjų juostų kasetės, dažų kasetės (pripildytos), visos šios prekės skirtos kompiuterių, brūkšninio kodo bei kitų rūšių spausdintuvams ir kopijavimo aparatams; spaustuviniai dažai ir spaustuvinis rašalas; dažai, politūros, lakai; antikorozinės medžiagos ir medieną nuo irimo saugančios medžiagos; dažiosios medžiagos; dažikliai; pigmentai; neapdorotos gamtinės dervos; metalų folija ir milteliai dažytojams, dekoratoriams, spaustuvininkams ir dailininkams.
9 kompiuterių spausdintuvai, brūkšninio kodo spausdintuvai, plastikinių kortelių spausdintuvai; vaizdo skaitytuvai ir skleistuvai; kompiuterių aparatinė ir programinė įranga; skystakristaliai vaizduokliai (LCD); organiniai elektroliuminescenciniai vaizduokliai; plazminiai vaizduokliai; projekciniai ekranai; skystakristalių vaizduoklių (LCD) spalvoti filtrai; skystakristalių vaizduoklių (LCD) poliarizatorių neblizgiosios plėvelės; skystakristalių vaizduoklių (LCD) antirefleksinės (neatspindinčios) plėvelės; skystakristalių vaizduoklių (LCD) šviesą išsklaidančios plėvelės; skystakristalių vaizduoklių (LCD) antistatinės kieta danga padengtos plėvelės; skystakristalių vaizduoklių (LCD) prizmės lakštai; plazminių vaizduoklių elektromagnetinių trukdžių (EMI) ekranavimo plėvelės; spalvotųjų televizijos vaizdo imtuvų šešėlinės kaukės; magnetinės koduotosios kortos; mikrograndynų (mikroschemų) (perprogramuojamos) plokštės; optinės atminties plokštės; optinės duomenų laikmenos; magnetiniai diskai, optiniai diskai; integrinių grandinių (perprogramuojamos) prekių etiketės; integrinių grandinių lustai; puslaidininkių išvadų rėmeliai; puslaidininkių įtaisai; fotokaukės (puslaidininkių gamybai); puslaidininkių įtaisų juostinių tiekiklių ir laikmenų dengiamosios plėvelės; optinio pluošto (šviesolaidžio) plastikinės poliravimo plėvelės; galinių įrenginių (perdavimo vietose) skaitytuvai bei įrašymo įrenginiai; hologramos; elektros laidai bei kabeliai; plokščiųjų kabelių laminavimo plėvelės; elektrinės baterijos, akumuliatoriai ir elementai, elektrodai, baterijų ir akumuliatorių plokštelės; spausdinamo vaizdo ploto matavimo prietaisai ir aparatai; dulkių detektoriai ir dulkių valymo įranga (ofsetiniams presams); korinio ryšio telefonai, mobilieji telefonai; elektroniniai leidiniai (parsisiunčiamieji); visų aukščiau išvardintų prekių dalys ir priedai, priskirti prie 9 klasės.
17 plastikų medžiagos (iš dalies apdirbtos), dekoratyvūs plastiko lakštai ir plėvelės; laminuoti plastiko lakštai ir plėvelės; plastikinės plėvelės, perkeliamos atspaudimo ar kopijavimo būdu; plastiko lakštai, plastikų plėvelės; plastikų plokštės; laminuotos plastikų plokštės; plastikų pluošto plokštės; laminavimo vamzdžiai ir tūtos iš plastiko; skystakristalių vaizduoklių (LCD) kontrastinės ekrano plokštės iš plastiko; skystakristalių vaizduoklių (LCD) poliarizatorių neblizgiosios plėvelės; skystakristalių vaizduoklių (LCD) antirefleksinės (neatspindinčiosios) plėvelės; skystakristalių vaizduoklių (LCD) šviesą

išsklaidančios plėvelės; skystakristalių vaizduoklių (LCD) antistatinės kieta danga padengtos plėvelės; skystakristalių vaizduoklių (LCD) prizmės lakštai; plazminių vaizduoklių elektromagnetinių trukdžių (EMI) ekranavimo plėvelės; plokščiųjų kabelių sluoksniuotos laminavimo plėvelės; puslaidininkių įtaisų juostinių tiekiklių ir laikmenų dengiamosios plėvelės; optinio pluošto (šviesolaidžių) plastikinės poliravimo plėvelės; plastikų plėvelės (automobilių reklamai); užpildai, sandarinimo ir izoliavimo medžiagos.

---

(111) **51689**
(156) 2014 03 13
(210) 2004 0232
(220) 2004 02 04
(186) 2024 02 04
(732) AKCINĖ BENDROVĖ „DAINAVA“, Ulonų g.16, LT-62161 Alytus, LT
(740) Reda Žabolienė, 7, Advokatės Redos Žabolienės kontora METIDA, Verslo centras VERTAS, Gynėjų g. 16, LT-01109 Vilnius, LT
(540)



(531) 25.5, 26.4, 29.1
(591) tamsiai žalia, tamsiai raudona, geltona.
(511)
25 drabužiai, apranga, avalynė, galvos apdangalai.

---

(111) **51705**
(156) 2014 03 07
(210) 2004 1574
(220) 2004 08 02
(186) 2024 08 02
(732) UŽDAROJI AKCINĖ BENDROVĖ „BALTASIS PYRAGAS“, Sodų g. 11, LT-55190 Jonava, LT
(740) Reda Žabolienė, 7, Advokatės Redos Žabolienės kontora METIDA, Verslo centras VERTAS, Gynėjų g. 16, LT-01109 Vilnius, LT
(540)

MEDAUS DUONA

(511)
30 duona.

---

(111) **51828**
(156) 2014 03 27
(210) 2004 0597
(220) 2004 03 17
(186) 2024 03 17
(732) UAB „TELE-3“, Nemenčinės pl. 4, LT-10102 Vilnius, LT
(540)

Lietuvos garbė

(511)
41 fotoreportažų rengimas; videofilmų gamyba; garso įrašų montavimas; kino filmų kūrimas (gaminimas); pramogų ar mokomųjų konkursų rengimas; radijo ir televizijos programų kūrimas; tiesioginių laidų rengimas; garso įrašų nuoma; kultūros ar mokomųjų parodų rengimas; elektroninių publikacijų tiesioginis pateikimas per kompiuterių tinklą (ne persisiunčiamųjų); pobūvių rengimas; pramogos; scenaristų paslaugos; tekstų skelbimas (išskyrus reklaminius); televizijos ir radijo programų rengimas.
(523) Lietuvos

---

(111) **51830**
(156) 2014 03 06
(210) 2004 0612
(220) 2004 03 18
(186) 2024 03 18
(732) RFE/RL, INC, a Delaware Corporation, 1201 Constitution Avenue, NW, Washington, DC 20036-2605, US
(740) Marius Jakulis - Jason, 3, AAA Law, J. Jasinskio g. 16 A, LT-03163 Vilnius, LT
(540)

LAISVOJI EUROPA,
LAISVOSIOS EUROPOS RADIJAS

(511)
38 telekomunikacijos.
41 švietimas, mokymas; pramogos; sportinė ir kultūrinė veikla.

---

(111) **51886**
(156) 2014 03 20
(210) 2004 0833
(220) 2004 04 16
(186) 2024 04 16
(732) UAB „ME INVESTICIJA“, Minsko pl. 55, Kuprioniškių k., Vilniaus r. sav., LT

(540)



(531) 25.5, 26.1, 29.1
(591) raudona, balta, juoda.
(511)
39 vežimas; prekių pakavimas ir sandėliavimas; kelionių rengimas.

---

(111) **51887**
(156) 2014 03 26
(210) 2004 0871
(220) 2004 04 22
(186) 2024 04 22
(732) UAB „EUROLIUKSAS“, Stoties g.5, LT-90113 Plungė, LT
(540)



(531) 1.5, 27.5, 29.1
(526) EuroLiux
(591) pilka, žalia, juoda, geltona, balta.
(511)
11 apšvietimo, šildymo, garų gamybos, valgio virimo, šaldymo, džiovinimo, vėdinimo, vandens tiekimo ir sanitariniai įrenginiai.

---

(111) **51969**
(156) 2014 03 19
(210) 2004 1189
(220) 2004 05 27
(186) 2024 05 27
(732) UAB „VILNIAUS MAJONEZO GAMYKLA“, V. A. Graičiūno g. 2B, LT-02241 Vilnius, LT
(740) Reda Žabolienė, 7, Advokatės Redos Žabolienės kontora METIDA, Verslo centras VERTAS, Gynėjų g. 16, LT-01109 Vilnius, LT
(540)



(531) 2.1, 7.1, 24.1, 25.1, 27.5
(511)
30 majonezas.

---

(111) **51970**
(156) 2014 03 19
(210) 2004 1190
(220) 2004 05 27
(186) 2024 05 27
(732) UAB „VILNIAUS MAJONEZO GAMYKLA“, V. A. Graičiūno g. 2B, LT-02241 Vilnius, LT
(740) Reda Žabolienė, 7, Advokatės Redos Žabolienės kontora METIDA, Verslo centras VERTAS, Gynėjų g. 16, LT-01109 Vilnius, LT
(540)



(531) 2.1, 9.1, 24.1, 25.1
(511)
30 majonezas.

---

(111) **52020**
(156) 2014 03 26
(210) 2004 1439
(220) 2004 07 13
(186) 2024 07 13
(732) UAB „ŽIBINTAS“, Savanorių pr. 217, LT-02300 Vilnius, LT
(740) Stanislava Teleišienė, 31, UAB „Brainera“, Savanorių pr. 217, LT-02300 Vilnius, LT
(540)



(531) 27.5, 29.1
(591) mėlyna, šviesiai pilka.
(511)
12 transporto priemonės; sausumos, vandens ir oro susisiekimo priemonės.

---

(111) **52160**
(156) 2014 03 27
(210) 2004 1705
(220) 2004 08 25
(186) 2024 08 25
(732) UAB „ŠVENTOJI“, Žemdirbių g.6, LT-00307 Palanga, LT
(540)

PARŠELIO ROJUS

(511)
43 restoranai.

---

(111) **52221**
(156) 2014 03 20
(210) 2004 2207
(220) 2004 11 05
(186) 2024 11 05
(732) UAB „AGROCHEMA“, Jonalaukio k., LT-55296 Ruklos sen., Jonavos r., LT
(540)



(531) 5.3, 27.5, 29.1
(591) raudona, žalia.
(511)
1 chemijos produktai, naudojami pramonėje, mokslo reikmėms, fotografijoje, žemės ūkyje, sodininkystėje ir miškininkystėje; neapdirbtos sintetinės dervos ir plastikai; trąšos; ugnies gesinimo mišiniai; metalų grūdinimo ir litavimo preparatai; maisto produktų konservavimo cheminės medžiagos; rauginės medžiagos; klijai pramonės reikmėms.
35 reklama; verslo vadyba; verslo tvarkyba; įstaigų veikla; prekių sukaupimas (išskyrus vežimą) kitiems, teikiantis pirkėjams galimybę patogiai apžiūrėti ir įsigyti tų prekių.
39 vežimas; prekių pakavimas ir sandėliavimas; kelionių rengimas.

---

(111) **52356**
(156) 2014 03 20
(210) 2004 1674
(220) 2004 08 20
(186) 2024 08 20
(732) UAB „AGROCHEMA“, Jonalaukio k., LT-55296 Ruklos sen., Jonavos r., LT
(540)



(531) 26.4, 27.5, 29.1
(591) juoda, geltona.
(511)
1 chemijos produktai, naudojami pramonėje, mokslo reikmėms, fotografijoje, žemės ūkyje, sodininkystėje ir miškininkystėje; neapdirbtos sintetinės dervos ir plastikai; trąšos; ugnies gesinimo mišiniai; metalų grūdinimo ir litavimo preparatai; maisto produktų konservavimo cheminės medžiagos; rauginės medžiagos; klijai pramonės reikmėms.

---

(111) **52357**
(156) 2014 03 20
(210) 2004 1675
(220) 2004 08 20
(186) 2024 08 20
(732) UAB „AGROCHEMA“, Jonalaukio k., LT-55296 Ruklos sen., Jonavos r., LT

(540)

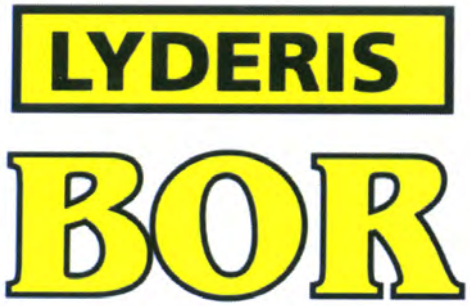

(531) 26.4, 27.5, 29.1
(591) juoda, geltona.
(511)
1 chemijos produktai, naudojami pramonėje, mokslo reikmėms, fotografijoje, žemės ūkyje, sodininkystėje ir miškininkystėje; neapdirbtos sintetinės dervos ir plastikai; trąšos; ugnies gesinimo mišiniai; metalų grūdinimo ir litavimo preparatai; maisto produktų konservavimo cheminės medžiagos; rauginės medžiagos; klijai pramonės reikmėms.

---

(111) **52358**
(156) 2014 03 20
(210) 2004 1676
(220) 2004 08 20
(186) 2024 08 20
(732) UAB „AGROCHEMA“, Jonalaukio k., LT-55296 Ruklos sen., Jonavos r., LT
(540)



(531) 26.4, 27.5, 29.1
(591) juoda, geltona.
(511)
1 chemijos produktai, naudojami pramonėje, mokslo reikmėms, fotografijoje, žemės ūkyje, sodininkystėje ir miškininkystėje; neapdirbtos sintetinės dervos ir plastikai; trąšos; ugnies gesinimo mišiniai; metalų grūdinimo ir litavimo preparatai; maisto produktų konservavimo cheminės medžiagos; rauginės medžiagos; klijai pramonės reikmėms.

---

(111) **53930**
(156) 2014 03 27
(210) 2004 0613
(220) 2004 03 18
(186) 2024 03 18
(732) UAB „BLT GROUP“, J. Jasinskio g. 16B, LT-01112 Vilnius, LT
(540)



(531) 26.1, 27.5
(526) bilietai, lt
(511)
9 moksliniai, jūriniai, geodeziniai, fotografijos, kinematografijos, optiniai, svėrimo, matavimo, signalizavimo, tikrinimo (priežiūros), gelbėjimo, mokymo prietaisai ir aparatai; elektros praleidimo, perjungimo, transformavimo, akumuliavimo, reguliavimo ir valdymo aparatai ir prietaisai; garso ar vaizdo įrašymo, perdavimo ar atkūrimo aparatūra; magnetinės duomenų laikmenos, įrašų diskai; prekybos automatai ir monetinių aparatų mechanizmai; kasos aparatai, skaičiavimo mašinos, duomenų dorojimo įrenginiai ir kompiuteriai; gesintuvai.
16 popierius, kartonas ir jų gaminiai, nepriskirti prie kitų klasių; spaudiniai; įrišimo medžiagos; fotonuotraukos; raštinės reikmenys; raštinės ir buitinės lipniosios medžiagos; dailininkų reikmenys; teptukai; rašomosios mašinėlės ir biuro reikmenys (išskyrus baldus); mokomoji medžiaga ir vaizdinės priemonės (išskyrus aparatūrą); plastikinės pakavimo medžiagos (nepriskirtos prie kitų klasių); šriftai; klišės.
35 reklama; verslo vadyba; verslo tvarkyba; įstaigų veikla; prekių sukaupimas (išskyrus vežimą) kitiems, teikiantis pirkėjams galimybę patogiai apžiūrėti ir įsigyti tų prekių.
38 telekomunikacijos.
39 vežimas; prekių pakavimas ir sandėliavimas; kelionių rengimas.
41 švietimas, mokymas; pramogos; sportinė ir kultūrinė veikla.

---

(111) **54786**
(156) 2014 03 20
(210) 2006 1271
(220) 2004 05 01
(186) 2024 05 01
(732) MONO CHEM-PHARM PRODUKTE GmbH, Leystr.129, 1204 Wien, AT

(740) Nijolė Viktorija Mickevičienė, 11, Panerių g. 79A, LT-48425 Kaunas, LT

(540)

NORMISON

(511)

5 vaistai (žmonėms); cheminiai preparatai (farmacijos ir medicinos reikmėms); farmaciniai preparatai.

---

(111) **55824**
(156) 2014 03 19
(210) 2006 1754
(220) 2004 05 01
(186) 2024 05 01
(732) SOUTH CONE, INC, 5935 Darwin Court, Carlsbad, California 92008, US
(740) Vaclovas Kiškis, 47, Adomaičiai, Lavoriškių pšt., LT-15032 Vilniaus r., LT
(540)

REEF

(511)

25 drabužiai ir avalynė.

---

(111) **56104**
(156) 2014 03 19
(210) 2006 2108
(220) 2004 05 01
(186) 2024 05 01
(732) PAYLESS SHOESOURCE WORLDWIDE, INC, Jayhawk Towers, 700 SW Jackson Street, Suite 202, Topeka, Kansas 66603, US
(740) Marius Jakulis - Jason, 3, AAA Law, J. Jasinskio g. 16 A, LT-03163 Vilnius, LT
(540)

PAYLESS SHOESOURCE

(511)

25 avalynė.
35 prekių (batų) sukaupimas (išskyrus vežimą) kitiems, teikiantis pirkėjams galimybę patogiai apžiūrėti ir įsigyti tų prekių; verslo vadybos konsultacijos, įskaitant pagalbą ir patarimus avalynės parduotuvių įsteigimo ir vadybos srityse.
42 techninės konsultacijos ir patarimai avalynės parduotuvių įsteigimo ir vadybos srityse.

---

(111) **57756**
(156) 2014 03 27
(210) 2007 1754
(220) 2004 05 01
(186) 2024 05 01
(732) LA MAISON DU CHOCOLAT, Societe par Actions Simplifiee, 41/43, Rue Paul Lescop, F-92000 Nanterre, FR
(740) Reda Žabolienė, 7, Advokatės Redos Žabolienės kontora METIDA, Verslo centras VERTAS, Gynėjų g. 16, LT-01109 Vilnius, LT
(540)

LA MAISON DU CHOCOLAT

(511)

30 kakava, konditerijos gaminiai ir saldieji konditerijos gaminiai, padažai (uždarai), ledas.
43 maisto ir gėrimų parūpinimo paslaugos.

---

(111) **59950**
(156) 2014 03 26
(210) 2008 2173
(220) 2004 05 01
(186) 2024 05 01
(732) ASCO GROUP LIMITED, Chancery Court, the Mall, Freeport, BS
(740) Reda Žabolienė, 7, Advokatės Redos Žabolienės kontora METIDA, Verslo centras VERTAS, Gynėjų g. 16, LT-01109 Vilnius, LT
(540)

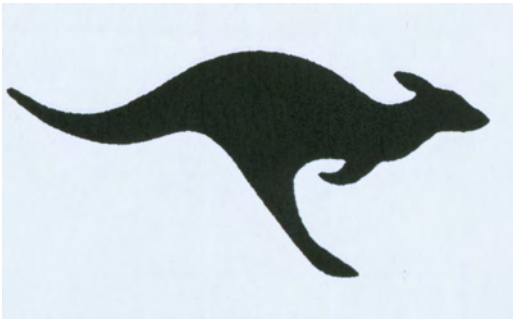

(531) 3.5
(511)

18 krepšiai, rankinukai, piniginės, kuprinės, knygų krepšiai, portfeliai-aplankai, plokšti lagaminai (diplomatai); kišeninės piniginės, portfeliai, kelionmaišiai; kelioniniai krepšiai, turistų krepšiai, sportiniai krepšiai; drabužių kelioniniai krepšiai.
25 avalynė, viršutiniai drabužiai, sportiniai drabužiai, trikotažo gaminiai; drabužiai, išskyrus apatinius drabužius ir naktinius drabužius.

---

(111) **60407**
(156) 2014 03 19
(210) 2007 0425
(220) 2004 05 01
(186) 2024 05 01
(732) PAYLESS SHOESOURCE WORLDWIDE, INC, Jayhawk Towers, 700 SW Jackson Street, Suite 202, Topeka, Kansas 66603, US
(740) Marius Jakulis - Jason, 3, AAA Law, J. Jasinskio g. 16 A, LT-03163 Vilnius, LT
(540)

PAYLESS KIDS

(511)
25 avalynė.
35 prekių (avalynės) sukaupimas (išskyrus vežimą) kitiems, teikiantis pirkėjams galimybę patogiai apžiūrėti ir įsigyti tų prekių (mažmeninės prekybos parduotuvėse); verslo vadybos konsultacijos, įskaitant pagalbą ir patarimus avalynės parduotuvių įsteigimo ir vadybos srityse.

---

(111) **63531**
(156) 2014 03 26
(210) 2010 1173
(220) 2004 05 01
(186) 2024 05 01
(732) E. I. DU PONT DE NEMOURS AND COMPANY, 1007 Market Street, Wilmington, 19898 Delaware, US
(740) Reda Žabolienė, 7, Advokatės Redos Žabolienės kontora METIDA, Verslo centras VERTAS, Gynėjų g. 16, LT-01109 Vilnius, LT
(540)

SORONA

(511)
1 polimerai, naudojami kilimų, plėvelių (filmų) ir audinių, įskaitant pramoninius ir neaustinius audinius, gamybai.
22 tekstilinis pluoštas, naudojamas kilimams ir tekstilei, pramoniniams ir neaustiniams audiniams.

---

(111) **64896**
(156) 2014 03 19
(210) 2011 0964
(220) 2004 05 01
(186) 2024 05 01
(732) KNOCH, KERN & CO KG, Ferdinand Jergitsch Str. 15, 9020 Klagenfurt, AT
(740) Vytautas Guobys, 10, Ateities g. 3-9, LT-08306 Vilnius, LT
(540)

BAUMIT

(511)
1 chemijos produktai ir priedai, naudojami statybos pramonėje; klijai pramonės reikmėms.
2 dažai, dažymo medžiagos.
19 statybinės medžiagos (ne metalinės); cementas; kalkės; statybinis skiedinys; gipsas, žvyras; tinkas, statybinis tinkas (paruoštas naudojimui); statybinis skiedinys (paruoštas naudojimui); sausi tinko mišiniai; sausi statybinių skiedinių mišiniai; ne metalinės grindų plytelės; ne metalinės grindys.

---

(111) **64897**
(156) 2014 03 19
(210) 2011 0965
(220) 2004 05 01
(186) 2024 05 01
(732) KNOCH, KERN & CO KG, Ferdinand Jergitsch Str. 15, 9020 Klagenfurt, AT
(740) Vytautas Guobys, 10, Ateities g. 3-9, LT-08306 Vilnius, LT
(540)



(531) 26.4, 27.1
(511)
1 chemijos produktai ir medžiagos, naudojami statybos pramonėje; klijai pramonės reikmėms.
2 dažai, dažymo medžiagos.
19 statybinės medžiagos (ne metalinės); cementas; kalkės; statybinis skiedinys; gipsas, žvyras; tinkas, statybinis tinkas (paruoštas naudojimui); statybinis skiedinys (paruoštas naudojimui); sausi tinko mišiniai; sausi statybinių skiedinių mišiniai; ne metalinės grindų plytelės; ne metalinės grindys.

Ženklai, išregistruoti pagal Lietuvos Respublikos prekių ženklų įstatymo 24 ir 36 straipsnius

(111) **11324**
(540) L&M FILTER fig
(141) 2014 03 21

(111) **11325**
(540) CALIFORNIA MENTHOL PLUS fig
(141) 2014 03 21

(111) **11327**
(540) Marlboro fig
(141) 2014 03 21

(111) **11328**
(540) VIRGINIA SLIMS FILTER fig
(141) 2014 03 21

(111) **11329**
(540) VIRGINIA SLIMS Superslims fig
(141) 2014 03 21

(111) **11331**
(540) Lite fig
(141) 2014 03 21

(111) **11332**
(540) SARATOGA
(141) 2014 03 21

(111) **11333**
(540) SHADES
(141) 2014 03 21

(111) **11334**
(540) DE-NIC
(141) 2014 03 21

(111) **11335**
(540) L&M fig
(141) 2014 03 21

(111) **11336**
(540) LARK fig
(141) 2014 03 21

(111) **11337**
(540) FREEPORT
(141) 2014 03 21

(111) **11338**
(540) COLORADO
(141) 2014 03 21

(111) **11339**
(540) HORIZON
(141) 2014 03 21

(111) **11340**
(540) MARLBORO
(141) 2014 03 21

(111) **11341**
(540) MARLBORO
(141) 2014 03 21

(111) **11342**
(540) Marlboro No1 club fig
(141) 2014 03 21

(111) **11343**
(540) REGENT
(141) 2014 03 21

(111) **11349**
(540) EUMOVATE
(141) 2014 03 21

(111) **11350**
(540) SEREVENT
(141) 2014 03 21

(111) **11353**
(540) ZINNAT
(141) 2014 03 21

(111) **11356**
(540) FICAM
(141) 2014 03 21

(111) **11363**
(540) TATTOO
(141) 2014 03 21

(111) **11365**
(540) AIRSTRIP
(141) 2014 03 21

(111) **11414**
(540) Coors fig
(141) 2014 03 21

(111) **11416**
(540) HYSTER
(141) 2014 03 21

(111) **11426**
(540) fig
(141) 2014 03 21

(111) **11431**
(540) KING SIZE LONDON FILTER fig
(141) 2014 03 21

(111) **11434**
(540) GALION
(141) 2014 03 21

(111) **11438**
(540) JCB fig
(141) 2014 03 21

(111) **11441**
(540) MANISCOPIC
(141) 2014 03 21

(111) **11442**
(540) OHMEDA
(141) 2014 03 21

(111) **11443**
(540) fig
(141) 2014 03 21

(111) **11445**
(540) Marlboro fig
(141) 2014 03 21

(111) **11446**
(540) Marlboro LIGHTS fig
(141) 2014 03 21

(111) **11447**
(540) Marlboro fig
(141) 2014 03 21

(111) **11449**
(540) MERIT Filter fig
(141) 2014 03 21

(111) **11450**
(540) MULTIFILTER fig
(141) 2014 03 21

(111) **11451**
(540) PHILIP MORRIS MULTIFILTER fig
(141) 2014 03 21

(111) **11452**
(540) Marlboro fig
(141) 2014 03 21

(111) **11453**
(540) Parliament fig
(141) 2014 03 21

(111) **11454**
(540) PHILIP MORIS SUPER LIGHTS fig
(141) 2014 03 21

(111) **11455**
(540) PHILIP MORRIS fig
(141) 2014 03 21

(111) **11456**
(540) PHILIP MORRIS International fig
(141) 2014 03 21

(111) **11457**
(540) PLUS
(141) 2014 03 21

(111) **11458**
(540) RAFFLES fig
(141) 2014 03 21

(111) **11459**
(540) HIGH LIFE
(141) 2014 03 21

(111) **11462**
(540) PLAYTEX
(141) 2014 03 21

(111) **11486**
(540) DECADE
(141) 2014 03 21

(111) **11632**
(540) INKEL fig
(141) 2014 03 21

(111) **11633**
(540) Sherwood fig
(141) 2014 03 21

(111) **11643**
(540) MEGA
(141) 2014 03 21

(111) **11644**
(540) MERIT
(141) 2014 03 21

(111) **11676**
(540) NEXT
(141) 2014 03 21

(111) **11677**
(540) PARK DRIVE
(141) 2014 03 21

(111) **11678**
(540) PHILIP MORRIS De Luxe Ultra Lights fig
(141) 2014 03 21

(111) **11679**
(540) RAFFLES
(141) 2014 03 21

(111) **11680**
(540) SARATOGA fig
(141) 2014 03 21

(111) **11681**
(540) STAR BY PHILIP MORRIS
(141) 2014 03 21

(111) **11682**
(540) ARISTON
(141) 2014 03 21

(111) **11684**
(540) CONGRESS
(141) 2014 03 21

(111) **11686**
(540) MURATTI AMBASSADOR
(141) 2014 03 21

(111) **12133**
(540) ASTA Medica
(141) 2014 03 21

(111) **12137**
(540) Honvan
(141) 2014 03 21

(111) **12141**
(540) MESNEX
(141) 2014 03 21

(111) **12142**
(540) MILTEX
(141) 2014 03 21

(111) **12181**
(540) LEGO
(141) 2014 03 21

(111) **12182**
(540) LEGO fig
(141) 2014 03 21

(111) **12185**
(540) LEGOLAND
(141) 2014 03 21

(111) **12189**
(540) fig
(141) 2014 03 21

(111) **12247**
(540) inter rent fig
(141) 2014 03 21

(111) **12250**
(540) BAYSAN
(141) 2014 03 21

(111) **12252**
(540) DESAZON
(141) 2014 03 21

(111) **12253**
(540) Fructusan
(141) 2014 03 21

(111) **12254**
(540) ORTZON
(141) 2014 03 21

(111) **12255**
(540) PANVITAN
(141) 2014 03 21

(111) **12256**
(540) PREVAMIN
(141) 2014 03 21

(111) **12257**
(540) Quenty fig
(141) 2014 03 21

(111) **12258**
(540) RUBIVITAN
(141) 2014 03 21

(111) **12259**
(540) SILCUTEN
(141) 2014 03 21

(111) **12260**
(540) Sionon
(141) 2014 03 21

(111) **12296**
(540) CUSIMOLOL
(141) 2014 03 21

(111) **12298**
(540) Upat fig
(141) 2014 03 21

(111) **12299**
(540) MIGUEL TORRES fig
(141) 2014 03 21

(111) **12307**
(540) SCRINIUM VITAL ANTI TEMPO
(141) 2014 03 21

(111) **12311**
(540) ARROGANCE
(141) 2014 03 21

(111) **12318**
(540) SENSYDRA
(141) 2014 03 21

(111) **12319**
(540) HANORAH ANTESIGNUM fig
(141) 2014 03 21

(111) **12320**
(540) ECHINALINE
(141) 2014 03 21

(111) **12321**
(540) EXTEMPORA
(141) 2014 03 21

(111) **12322**
(540) DARCY TABACS LEGERS NATURELS fig
(141) 2014 03 21

(111) **12327**
(540) BAYSOLVEX
(141) 2014 03 21

(111) **12329**
(540) Bayodor
(141) 2014 03 21

(111) **12330**
(540) BAYPIVAL
(141) 2014 03 21

(111) **12331**
(540) BAYSAN
(141) 2014 03 21

(111) **12335**
(540) LEVOCHROM
(141) 2014 03 21

(111) **12338**
(540) LEVOGEL
(141) 2014 03 21

(111) **12343**
(540) LEVOTHERM
(141) 2014 03 21

(111) **12344**
(540) LUMITEC
(141) 2014 03 21

(111) **12403**
(540) VISA
(141) 2014 03 21

(111) **12404**
(540) ARMADA
(141) 2014 03 21

(111) **12405**
(540) DRAKE
(141) 2014 03 21

(111) **12407**
(540) Brandt fig
(141) 2014 03 21

(111) **12415**
(540) ACCORD
(141) 2014 03 21

(111) **12416**
(540) BRUNETTE
(141) 2014 03 21

(111) **12419**
(540) NUANCE
(141) 2014 03 21

(111) **12420**
(540) STATESMAN
(141) 2014 03 21

(111) **12421**
(540) SUNLAND
(141) 2014 03 21

(111) **12422**
(540) TIFFANY fig
(141) 2014 03 21

(111) **12423**
(540) ULTIMATE
(141) 2014 03 21

(111) **12424**
(540) VIVA
(141) 2014 03 21

(111) **12697**
(540) Endoxan-Asta
(141) 2014 03 21

(111) **12700**
(540) Beltana
(141) 2014 03 21

(111) **20437**
(540) LEGO dacta fig
(141) 2014 03 21

(111) **22910**
(540) VAKARINĖ Žara fig
(141) 2014 03 21

(111) **22917**
(540) APOLLO SOYUZ
(141) 2014 03 21

(111) **23033**
(540) GOLDRESS
(141) 2014 03 21

(111) **23035**
(540) AHLERS
(141) 2014 03 21

(111) **23092**
(540) TRUXAL
(141) 2014 03 21

(111) **23093**
(540) NORITREN
(141) 2014 03 21

(111) **23097**
(540) CIPRAMIL
(141) 2014 03 21

(111) **23098**
(540) SAROTEN
(141) 2014 03 21

(111) **23106**
(540) Fa fig
(141) 2014 03 21

(111) **23134**
(540) GINI
(141) 2014 03 21

(111) **23136**
(540) FISHERMAN'S FRIEND
(141) 2014 03 21

(111) **23137**
(540) fig
(141) 2014 03 21

(111) **23151**
(540) FLUANXOL
(141) 2014 03 21

(111) **23158**
(540) PAXIRAXOL
(141) 2014 03 21

(111) **23160**
(540) PIPOLPHEN
(141) 2014 03 21

(111) **23164**
(540) THEURGIA fig
(141) 2014 03 21

(111) **23167**
(540) CLOSTILBEGYT
(141) 2014 03 21

(111) **23170**
(540) HALIDOR
(141) 2014 03 21

(111) **23232**
(540) Marlboro NUMBER ONE CLUB fig
(141) 2014 03 21

(111) **23233**
(540) Marlboro NUMBER ONE CLUB fig
(141) 2014 03 21

(111) **23238**
(540) AJONA
(141) 2014 03 21

(111) **23281**
(540) Laikinoji sostinė
(141) 2014 03 21

(111) **23282**
(540) LAUMĖ
(141) 2014 03 21

(111) **23283**
(540) ŠLAMUTIS
(141) 2014 03 21

(111) **23284**
(540) GAMA
(141) 2014 03 21

(111) **23285**
(540) ARIJA
(141) 2014 03 21

(111) **23287**
(540) Herkus
(141) 2014 03 21

(111) **23291**
(540) Viešnagė
(141) 2014 03 21

(111) **23301**
(540) THOMSON fig
(141) 2014 03 21

(111) **23358**
(540) fig
(141) 2014 03 21

(111) **23371**
(540) PUUSTELLI fig
(141) 2014 03 21

(111) **23372**
(540) STRATOS
(141) 2014 03 21

(111) **23380**
(540) ALIPHOS
(141) 2014 03 21

(111) **23452**
(540) MUNARI M fig
(141) 2014 03 21

(111) **23516**
(540) SALVATORE FERRAGAMO
(141) 2014 03 21

(111) **23655**
(540) Milwaukees Best fig
(141) 2014 03 21

(111) **23729**
(540) MARLBORO MUSIC
(141) 2014 03 21

(111) **23802**
(540) Carmol
(141) 2014 03 21

(111) **23830**
(540) KASOFF
(141) 2014 03 21

(111) **23833**
(540) Symphonia
(141) 2014 03 21

(111) **23907**
(540) fig
(141) 2014 03 21

(111) **23908**
(540) WILD RAIN
(141) 2014 03 21

(111) **23950**
(540) FREGATA
(141) 2014 03 21

(111) **23951**
(540) VODKA GLACIALE, KEGLEVICH fig
(141) 2014 03 21

(111) **23953**
(540) Fernando A de Terry S A fig
(141) 2014 03 21

(111) **23954**
(540) CENTENARIO fig
(141) 2014 03 21

(111) **23955**
(540) BALLANTINE'S GOLD SEAL
(141) 2014 03 21

(111) **23957**
(540) RIKIS
(141) 2014 03 21

(111) **23958**
(540) ARONIJA
(141) 2014 03 21

(111) **23959**
(540) Šilagėlė
(141) 2014 03 21

(111) **23960**
(540) Obelėlė
(141) 2014 03 21

(111) **23961**
(540) Aidas
(141) 2014 03 21

(111) **24051**
(540) VA fig
(141) 2014 03 21

(111) **24244**
(540) THE SPORTS AUTHORITY
(141) 2014 03 21

(111) **24616**
(540) DANFOSS
(141) 2014 03 21

(111) **24617**
(540) Danfoss fig
(141) 2014 03 21

(111) **24820**
(540) ROUTEX
(141) 2014 03 21

(111) **24821**
(540) ROUTEX R fig
(141) 2014 03 21

(111) **26649**
(540) DAR DU
(141) 2014 03 21

(111) **26650**
(540) TIKO
(141) 2014 03 21

(111) **26651**
(540) RALIS
(141) 2014 03 21

(111) **47075**
(540) LD fig
(141) 2014 03 21

(111) **49041**
(540) JETRION
(141) 2014 03 21

(111) **49042**
(540) ONYX BARAS fig
(141) 2014 03 21

(111) **49045**
(540) AQUADROPS fig
(141) 2014 03 21

(111) **49046**
(540) ASTRON COMPUTERS fig
(141) 2014 03 21

(111) **49176**
(540) Draxxin fig
(141) 2014 03 21

(111) **49177**
(540) PASIDARYK PATS
(141) 2014 03 21

(111) **49184**
(540) MIMPARA
(141) 2014 03 21

(111) **49187**
(540) tapro fig
(141) 2014 03 21

(111) **49188**
(540) OBELIŲ ALIEJUS fig
(141) 2014 03 21

(111) **49189**
(540) OBELIŲ ALIEJUS fig
(141) 2014 03 21

(111) **49190**
(540) OBELIŲ ALIEJUS fig
(141) 2014 03 21

(111) **49191**
(540) entx fig
(141) 2014 03 21

(111) **49193**
(540) Ferrari fig
(141) 2014 03 21

(111) **49194**
(540) fig
(141) 2014 03 21

(111) **49195**
(540) KNYGŲ UOSTAS
(141) 2014 03 21

(111) **49252**
(540) AK AUTOMATIKOS KOMPONENTAI www autokomp lt fig
(141) 2014 03 21

(111) **49255**
(540) EXI
(141) 2014 03 21

(111) **49260**
(540) AVIEČIŲ LIKERIS su brendžiu fig
(141) 2014 03 21

(111) **49261**
(540) APELSINŲ LIKERIS su brendžiu fig
(141) 2014 03 21

(111) **49262**
(540) TACTUS fig
(141) 2014 03 21

(111) **49264**
(540) IŠSIRINKS KIEKVIENAS
(141) 2014 03 21

(111) **49265**
(540) FLEETBOARD
(141) 2014 03 21

(111) **49266**
(540) KOPIRA
(141) 2014 03 21

(111) **49299**
(540) LISCO SHIPPING LOGISTICS fig
(141) 2014 03 21

(111) **49300**
(540) Original KOKTEILIS persikų fig
(141) 2014 03 21

(111) **49301**
(540) Original KOKTEILIS mango fig
(141) 2014 03 21

(111) **49303**
(540) KARPYNĖ fig
(141) 2014 03 21

(111) **49305**
(540) New Orleans KLUBAS fig
(141) 2014 03 21

(111) **49306**
(540) Laikas fig
(141) 2014 03 21

(111) **49307**
(540) PNL Pan Nordic Logistics fig
(141) 2014 03 21

(111) **49308**
(540) fig
(141) 2014 03 21

(111) **49309**
(540) Vendor fig
(141) 2014 03 21

(111) **49310**
(540) Conbaltas Conference organizers fig
(141) 2014 03 21

(111) **49311**
(540) HOTEL PANORAMA fig
(141) 2014 03 21

(111) **49312**
(540) DAINAVA fig
(141) 2014 03 21

(111) **49315**
(540) BARGAM BARIGELLI GAMBETTI fig
(141) 2014 03 21

(111) **49318**
(540) C E SET fig
(141) 2014 03 21

(111) **49319**
(540) business on demand fig
(141) 2014 03 21

(111) **49320**
(540) TIVOLI
(141) 2014 03 21

(111) **49321**
(540) TOTALSTORAGE
(141) 2014 03 21

(111) **49322**
(540) DB2
(141) 2014 03 21

(111) **49391**
(540) Zolotoi list fig
(141) 2014 03 21

(111) **49417**
(540) SANCHO
(141) 2014 03 21

(111) **49423**
(540) EKSPERT fig
(141) 2014 03 21

(111) **49432**
(540) ŠVARUS MIESTAS Toensmeier grupė fig
(141) 2014 03 21

(111) **49451**
(540) TIGRAS
(141) 2014 03 21

(111) **49454**
(540) ŠVYTURYS BALTAS ALUS Nefiltruotas fig
(141) 2014 03 21

(111) **49461**
(540) RELAX fig
(141) 2014 03 21

(111) **49513**
(540) ROKO NAKTYS
(141) 2014 03 21

(111) **49538**
(540) jimten j fig
(141) 2014 03 21

(111) **49539**
(540) ARXXANT
(141) 2014 03 21

(111) **49577**
(540) Original EXTRA LIETUVIŠKAS BEER EXTRA ALUS fig
(141) 2014 03 21

(111) **49578**
(540) Original STIPRUS LIETUVIŠKAS STIPRUS ALUS fig
(141) 2014 03 21

(111) **49690**
(540) EDWARD ART fig
(141) 2014 03 21

(111) **49694**
(540) Odos IMPERIJA fig
(141) 2014 03 21

(111) **49695**
(540) PIRKIA Katpėdėlė fig
(141) 2014 03 21

(111) **49820**
(540) CLAVULIN
(141) 2014 03 21

(111) **49887**
(540) PG Pro Group fig
(141) 2014 03 21

(111) **49903**
(540) VAKRITY
(141) 2014 03 21

(111) **52123**
(540) MEGAPOLIS comfort fig
(141) 2014 03 21

(111) **52124**
(540) Bosman fig
(141) 2014 03 21

(111) **52125**
(540) BLACK LEOPARD fig
(141) 2014 03 21

(111) **52126**
(540) STORM fig
(141) 2014 03 21

(111) **52127**
(540) CITY CLASSIC fig
(141) 2014 03 21

Ženklo perdavimas pagal Lietuvos Respublikos prekių ženklų įstatymo 43 straipsnį

(111) **25211**
(540) K'NEX
Perėmėjo pavadinimas/vardas, pavardė/, adresas, valstybės kodas, teisių apimtis, sutarties/akto data
(732) K'NEX LIMITED PARTNERSHIP GROUP, a Delaware Limited Partnership, 2990 Bergey Road, Hatfield, Pennsylvania 19440-0700, US
(740) Tatjana Sterlina, 37, UAB „Intels", Naugarduko g. 32 / 2, LT-03225 Vilnius, LT
(580) 2014 03 24

---

(111) **27710**
(540) SKIPS
Perėmėjo pavadinimas/vardas, pavardė/, adresas, valstybės kodas, teisių apimtis, sutarties/akto data
(732) KP SNACKS LIMITED, Hayes Park, Hayes End Road, Hayes, Middelsex UB4 8EE, GB
(740) Marius Jakulis - Jason, 3, AAA Law, J. Jasinskio g. 16 A, LT-03163 Vilnius, LT
(580) 2014 03 03

---

(111) **28083**
(540) V ViTraS fig
Perėmėjo pavadinimas/vardas, pavardė/, adresas, valstybės kodas, teisių apimtis, sutarties/akto data
(732) UAB „VITRAS-S", Sandėlių g. 44, LT-02248 Vilnius, LT
(740) Marija Lenkutienė, 6, Patentinių paslaugų centras, UAB, J.Basanavičiaus g. 11/1, LT-03108 Vilnius, LT
(580) 2014 03 03

---

(111) **31598**
(540) DIACARB
Perėmėjo pavadinimas/vardas, pavardė/, adresas, valstybės kodas, teisių apimtis, sutarties/akto data
(732) SWISS PHARMA INTERNATIONAL AG, Waldmannstrasse 8, 8001 Zurich, CH
(740) Ramunė Garšvienė, 30, Dūkštų g. 28-20, LT-07171 Vilnius, LT
(580) 2014 03 18

---

(111) **31600**
(540) RANIGAST
Perėmėjo pavadinimas/vardas, pavardė/, adresas, valstybės kodas, teisių apimtis, sutarties/akto data
(732) SWISS PHARMA INTERNATIONAL AG, Waldmannstrasse 8, 8001 Zurich, CH
(740) Ramunė Garšvienė, 30, Dūkštų g. 28-20, LT-07171 Vilnius, LT
(580) 2014 03 18

---

(111) **31601**
(540) POLPRESSIN
Perėmėjo pavadinimas/vardas, pavardė/, adresas, valstybės kodas, teisių apimtis, sutarties/akto data
(732) SWISS PHARMA INTERNATIONAL AG, Waldmannstrasse 8, 8001 Zurich, CH
(740) Ramunė Garšvienė, 30, Dūkštų g. 28-20, LT-07171 Vilnius, LT
(580) 2014 03 18

---

(111) **31602**
(540) ENARENAL
Perėmėjo pavadinimas/vardas, pavardė/, adresas, valstybės kodas, teisių apimtis, sutarties/akto data
(732) SWISS PHARMA INTERNATIONAL AG, Waldmannstrasse 8, 8001 Zurich, CH
(740) Ramunė Garšvienė, 30, Dūkštų g. 28-20, LT-07171 Vilnius, LT
(580) 2014 03 18

---

(111) **31603**
(540) MAJAMIL
Perėmėjo pavadinimas/vardas, pavardė/, adresas, valstybės kodas, teisių apimtis, sutarties/akto data
(732) SWISS PHARMA INTERNATIONAL AG, Waldmannstrasse 8, 8001 Zurich, CH
(740) Ramunė Garšvienė, 30, Dūkštų g. 28-20, LT-07171 Vilnius, LT
(580) 2014 03 18

---

(111) **31604**
(540) FAMOGAST
Perėmėjo pavadinimas/vardas, pavardė/, adresas, valstybės kodas, teisių apimtis, sutarties/akto data
(732) SWISS PHARMA INTERNATIONAL AG, Waldmannstrasse 8, 8001 Zurich, CH
(740) Ramunė Garšvienė, 30, Dūkštų g. 28-20, LT-07171 Vilnius, LT
(580) 2014 03 18

---

(111) **31605**
(540) STAVERAN
Perėmėjo pavadinimas/vardas, pavardė/, adresas, valstybės kodas, teisių apimtis, sutarties/akto data
(732) SWISS PHARMA INTERNATIONAL AG, Waldmannstrasse 8, 8001 Zurich, CH
(740) Ramunė Garšvienė, 30, Dūkštų g. 28-20, LT-07171 Vilnius, LT
(580) 2014 03 18

---

(111) **31606**
(540) ALKA PRIM
Perėmėjo pavadinimas/vardas, pavardė/, adresas, valstybės kodas, teisių apimtis, sutarties/akto data
(732) SWISS PHARMA INTERNATIONAL AG, Waldmannstrasse 8, 8001 Zurich, CH
(740) Ramunė Garšvienė, 30, Dūkštų g. 28-20, LT-07171 Vilnius, LT
(580) 2014 03 18

---

(111) **31607**
(540) OFTENSIN
Perėmėjo pavadinimas/vardas, pavardė/, adresas, valstybės kodas, teisių apimtis, sutarties/akto data
(732) SWISS PHARMA INTERNATIONAL AG, Waldmannstrasse 8, 8001 Zurich, CH
(740) Ramunė Garšvienė, 30, Dūkštų g. 28-20, LT-07171 Vilnius, LT
(580) 2014 03 18

---

(111) **31608**
(540) STAZEPINE
Perėmėjo pavadinimas/vardas, pavardė/, adresas, valstybės kodas, teisių apimtis, sutarties/akto data
(732) SWISS PHARMA INTERNATIONAL AG, Waldmannstrasse 8, 8001 Zurich, CH
(740) Ramunė Garšvienė, 30, Dūkštų g. 28-20, LT-07171 Vilnius, LT
(580) 2014 03 18

---

(111) **32569**
(540) Clippo
Perėmėjo pavadinimas/vardas, pavardė/, adresas, valstybės kodas, teisių apimtis, sutarties/akto data
(732) RIHA WESERGOLD GETRAENKE GmbH & CO KG, Behrenstrasse 44-64, 31737 Rinteln, DE
(740) Marius Jakulis - Jason, 3, AAA Law, J. Jasinskio g. 16 A, LT-03163 Vilnius, LT
(580) 2014 03 12

---

(111) **44991**
(540) AQUADETRIM
Perėmėjo pavadinimas/vardas, pavardė/, adresas, valstybės kodas, teisių apimtis, sutarties/akto data
(732) SWISS PHARMA INTERNATIONAL AG, Waldmannstrasse 8, 8001 Zurich, CH
(740) Ramunė Garšvienė, 30, Dūkštų g. 28-20, LT-07171 Vilnius, LT
(580) 2014 03 25

---

(111) **46902**
(540) Ibufen
Perėmėjo pavadinimas/vardas, pavardė/, adresas, valstybės kodas, teisių apimtis, sutarties/akto data
(732) SWISS PHARMA INTERNATIONAL AG, Waldmannstrasse 8, 8001 Zurich, CH
(740) Ramunė Garšvienė, 30, Dūkštų g. 28-20, LT-07171 Vilnius, LT
(580) 2014 03 25

---

(111) **46943**
(540) BERNELIŲ UŽEIGA fig
Perėmėjo pavadinimas/vardas, pavardė/, adresas, valstybės kodas, teisių apimtis, sutarties/akto data
(732) UŽDAROJI AKCINĖ BENDROVĖ „BERNELIŲ UŽEIGA“, M. Valančiaus g. 9, LT-44275 Kaunas, LT
(740) Gediminas Pranevičius, 54, Advokatų kontora VARUL, Konstitucijos pr. 7, LT-09308 Vilnius, LT
(580) 2014 03 10

---

(111) **47186**
(540) BALTIC CHAMPIGNONS fig
Perėmėjo pavadinimas/vardas, pavardė/, adresas, valstybės kodas, teisių apimtis, sutarties/akto data
(732) BALTIC CHAMPS, UAB, Poviliškių k., LT-81411 Gruzdžių sen., Šiaulių r., LT
(740) Marija Lenkutienė, 6, Patentinių paslaugų centras, UAB, J.Basanavičiaus g. 11/1, LT-03108 Vilnius, LT
(580) 2014 03 17

---

(111) **48048**
(540) GAMINTOJAS BERNELIŲ UŽEIGOS GAMINIO PAVADINIMAS fig
Perėmėjo pavadinimas/vardas, pavardė/, adresas, valstybės kodas, teisių apimtis, sutarties/akto data
(732) UŽDAROJI AKCINĖ BENDROVĖ „BERNELIŲ UŽEIGA“, M. Valančiaus g. 9, LT-44275 Kaunas, LT
(740) Gediminas Pranevičius, 54, Advokatų kontora VARUL, Konstitucijos pr. 7, LT-09308 Vilnius, LT
(580) 2014 03 10

---

(111) **48507**
(540) CEVIKAP
Perėmėjo pavadinimas/vardas, pavardė/, adresas, valstybės kodas, teisių apimtis, sutarties/akto data
(732) SWISS PHARMA INTERNATIONAL AG, Waldmannstrasse 8, 8001 Zurich, CH
(740) Ramunė Garšvienė, 30, Dūkštų g. 28-20, LT-07171 Vilnius, LT
(580) 2014 03 25

---

(111) **50673**
(540) GAMINTOJAS BERNELIŲ UŽEIGOS GAMINIO PAVADINIMAS fig
Perėmėjo pavadinimas/vardas, pavardė/, adresas, valstybės kodas, teisių apimtis, sutarties/akto data
(732) UŽDAROJI AKCINĖ BENDROVĖ „BERNELIŲ UŽEIGA“, M. Valančiaus g. 9, LT-44275 Kaunas, LT
(740) Gediminas Pranevičius, 54, Advokatų kontora VARUL, Konstitucijos pr. 7, LT-09308 Vilnius, LT
(580) 2014 03 10

---

(111) **51028**
(540) aqualogic fig
Perėmėjo pavadinimas/vardas, pavardė/, adresas, valstybės kodas, teisių apimtis, sutarties/akto data
(732) UAB „EDEN SPRINGS LIETUVA“, Savanorių pr. 174A, LT-03153 Vilnius, LT
(580) 2014 03 18

---

(111) **51659**
(540) KATPĖDĖLĖ fig
Perėmėjo pavadinimas/vardas, pavardė/, adresas, valstybės kodas, teisių apimtis, sutarties/akto data
(732) UAB „VIČIŪNŲ GRUPĖ“, V. Krėvės pr. 97, LT-50369 Kaunas, LT
(740) Telesforas Urbaitis, 46, Advokatas Telesforas Urbaitis, Gedimino pr. 28/2-801, LT-01104 Vilnius, LT
(580) 2014 03 18

---

(111) **52700**
(540) INTELIGENTŲ DUONA
Perėmėjo pavadinimas/vardas, pavardė/, adresas, valstybės kodas, teisių apimtis, sutarties/akto data
(732) UAB „VIČIŪNŲ GRUPĖ“, V. Krėvės pr. 97, LT-50369 Kaunas, LT
(740) Telesforas Urbaitis, 46, Advokatas Telesforas Urbaitis, Gedimino pr. 28/2-801, LT-01104 Vilnius, LT
(580) 2014 03 18

---

(111) **53166**
(540) VAIKŲ SVAJONIŲ
Perėmėjo pavadinimas/vardas, pavardė/, adresas, valstybės kodas, teisių apimtis, sutarties/akto data
(732) OY KARL FAZER AB, Fazerintie 6, 01230 Vantaa, FI
(740) Reda Žabolienė, 7, Advokatės Redos Žabolienės kontora METIDA, Verslo centras VERTAS, Gynėjų g. 16, LT-01109 Vilnius, LT
(580) 2014 03 07

---

(111) **53180**
(540) OPEXA
Perėmėjo pavadinimas/vardas, pavardė/, adresas, valstybės kodas, teisių apimtis, sutarties/akto data
(732) FAES FARMA, SA, Maximo Aguirre 14, 48940 Leioa, ES
(740) Reda Žabolienė, 7, Advokatės Redos Žabolienės kontora METIDA, Verslo centras VERTAS, Gynėjų g. 16, LT-01109 Vilnius, LT
(580) 2014 03 03

---

(111) **53425**
(540) Mažas fig
Perėmėjo pavadinimas/vardas, pavardė/, adresas, valstybės kodas, teisių apimtis, sutarties/akto data
(732) UAB „AUDRUNA“, Žeimių g. 6B-42, LT-81486 Ginkūnai, Šiaulių r., LT
(580) 2014 03 20

---

(111) **54750**
(540) PASIMATYMAS
Perėmėjo pavadinimas/vardas, pavardė/, adresas, valstybės kodas, teisių apimtis, sutarties/akto data
(732) UAB „VIČIŪNŲ GRUPĖ“, V. Krėvės pr. 97, LT-50369 Kaunas, LT
(740) Telesforas Urbaitis, 46, Advokatas Telesforas Urbaitis, Gedimino pr. 28/2-801, LT-01104 Vilnius, LT
(580) 2014 03 18

---

(111) **54851**
(540) VIČI Narodnaja fig
Perėmėjo pavadinimas/vardas, pavardė/, adresas, valstybės kodas, teisių apimtis, sutarties/akto data
(732) UAB „VIČIŪNŲ GRUPĖ“, V. Krėvės pr. 97, LT-50369 Kaunas, LT
(740) Telesforas Urbaitis, 46, Advokatas Telesforas Urbaitis, Gedimino pr. 28/2-801, LT-01104 Vilnius, LT
(580) 2014 03 18

---

(111) **55097**
(540) KATPĖDĖLĖ CARSKOJE SELO fig
Perėmėjo pavadinimas/vardas, pavardė/, adresas, valstybės kodas, teisių apimtis, sutarties/akto data
(732) UAB „VIČIŪNŲ GRUPĖ“, V. Krėvės pr. 97, LT-50369 Kaunas, LT
(740) Telesforas Urbaitis, 46, Advokatas Telesforas Urbaitis, Gedimino pr. 28/2-801, LT-01104 Vilnius, LT
(580) 2014 03 18

---

(111) **55194**
(540) m KRISTI fig
Perėmėjo pavadinimas/vardas, pavardė/, adresas, valstybės kodas, teisių apimtis, sutarties/akto data
(732) UAB „VIČIŪNŲ GRUPĖ“, V. Krėvės pr. 97, LT-50369 Kaunas, LT
(740) Telesforas Urbaitis, 46, Advokatas Telesforas Urbaitis, Gedimino pr. 28/2-801, LT-01104 Vilnius, LT
(580) 2014 03 18

---

(111) **55195**
(540) Ekonomte kazhdyj den! fig
Perėmėjo pavadinimas/vardas, pavardė/, adresas, valstybės kodas, teisių apimtis, sutarties/akto data
(732) UAB „VIČIŪNŲ GRUPĖ“, V. Krėvės pr. 97, LT-50369 Kaunas, LT
(740) Telesforas Urbaitis, 46, Advokatas Telesforas Urbaitis, Gedimino pr. 28/2-801, LT-01104 Vilnius, LT
(580) 2014 03 18

---

(111) **57420**
(540) VIČI Dusha okeana fig
Perėmėjo pavadinimas/vardas, pavardė/, adresas, valstybės kodas, teisių apimtis, sutarties/akto data
(732) UAB „VIČIŪNŲ GRUPĖ“, V. Krėvės pr. 97, LT-50369 Kaunas, LT
(740) Telesforas Urbaitis, 46, Advokatas Telesforas Urbaitis, Gedimino pr. 28/2-801, LT-01104 Vilnius, LT
(580) 2014 03 18

---

(111) **57421**
(540) Iz bochki fig
Perėmėjo pavadinimas/vardas, pavardė/, adresas, valstybės kodas, teisių apimtis, sutarties/akto data
(732) UAB „VIČIŪNŲ GRUPĖ“, V. Krėvės pr. 97, LT-50369 Kaunas, LT
(740) Telesforas Urbaitis, 46, Advokatas Telesforas Urbaitis, Gedimino pr. 28/2-801, LT-01104 Vilnius, LT
(580) 2014 03 18

---

(111) **58567**
(540) SLAVIANSKAYA fig
Perėmėjo pavadinimas/vardas, pavardė/, adresas, valstybės kodas, teisių apimtis, sutarties/akto data
(732) UAB „VIČIŪNŲ GRUPĖ“, V. Krėvės pr. 97, LT-50369 Kaunas, LT
(740) Telesforas Urbaitis, 46, Advokatas Telesforas Urbaitis, Gedimino pr. 28/2-801, LT-01104 Vilnius, LT
(580) 2014 03 18

---

(111) **59037**
(540) SANTERMITA fig
Perėmėjo pavadinimas/vardas, pavardė/, adresas, valstybės kodas, teisių apimtis, sutarties/akto data
(732) LAIMA ONA TETELBAUM, 80 Overlook Dr., Mastic Beach, NY 11951, US
(740) Ramūnas Radavičius, Skuodo g. 2F, LT-45204, Kaunas, LT
(580) 2014 03 27

---

(111) **59735**
(540) Bzz pizza fig
Perėmėjo pavadinimas/vardas, pavardė/, adresas, valstybės kodas, teisių apimtis, sutarties/akto data
(732) VILMA TAMOŠAUSKAITĖ-RIMYDIENĖ, Knygnešių g. 33-1, LT-47253 Kaunas, LT
(580) 2014 03 19

---

(111) **60898**
(540) SAVIEMS
Perėmėjo pavadinimas/vardas, pavardė/, adresas, valstybės kodas, teisių apimtis, sutarties/akto data
(732) OY KARL FAZER AB, Fazerintie 6, 01230 Vantaa, FI
(740) Reda Žabolienė, 7, Advokatės Redos Žabolienės kontora METIDA, Verslo centras VERTAS, Gynėjų g. 16, LT-01109 Vilnius, LT
(580) 2014 03 07

---

(111) **61205**
(540) KRIZĖS MENIU
Perėmėjo pavadinimas/vardas, pavardė/, adresas, valstybės kodas, teisių apimtis, sutarties/akto data
(732) UAB „VIČIŪNŲ GRUPĖ“, V. Krėvės pr. 97, LT-50369 Kaunas, LT
(740) Telesforas Urbaitis, 46, Advokatas Telesforas Urbaitis, Gedimino pr. 28/2-801, LT-01104 Vilnius, LT
(580) 2014 03 18

---

(111) **61207**
(540) CHEAPY fig
Perėmėjo pavadinimas/vardas, pavardė/, adresas, valstybės kodas, teisių apimtis, sutarties/akto data
(732) UAB „VIČIŪNŲ GRUPĖ“, V. Krėvės pr. 97, LT-50369 Kaunas, LT
(740) Telesforas Urbaitis, 46, Advokatas Telesforas Urbaitis, Gedimino pr. 28/2-801, LT-01104 Vilnius, LT
(580) 2014 03 18

---

(111) **61507**
(540) KRIZĖS MENIU
Perėmėjo pavadinimas/vardas, pavardė/, adresas, valstybės kodas, teisių apimtis, sutarties/akto data
(732) UAB „VIČIŪNŲ GRUPĖ“, V. Krėvės pr. 97, LT-50369 Kaunas, LT
(740) Telesforas Urbaitis, 46, Advokatas Telesforas Urbaitis, Gedimino pr. 28/2-801, LT-01104 Vilnius, LT
(580) 2014 03 18

---

(111) **62503**
(540) GARDĖSIS Skrudink ir ragauk fig
Perėmėjo pavadinimas/vardas, pavardė/, adresas, valstybės kodas, teisių apimtis, sutarties/akto data
(732) OY KARL FAZER AB, Fazerintie 6, 01230 Vantaa, FI
(740) Reda Žabolienė, 7, Advokatės Redos Žabolienės kontora METIDA, Verslo centras VERTAS, Gynėjų g. 16, LT-01109 Vilnius, LT
(580) 2014 03 07

---

(111) **62504**
(540) Toast and taste GARDĖSIS fig
Perėmėjo pavadinimas/vardas, pavardė/, adresas, valstybės kodas, teisių apimtis, sutarties/akto data
(732) OY KARL FAZER AB, Fazerintie 6, 01230 Vantaa, FI
(740) Reda Žabolienė, 7, Advokatės Redos Žabolienės kontora METIDA, Verslo centras VERTAS, Gynėjų g. 16, LT-01109 Vilnius, LT
(580) 2014 03 07

---

(111) **62850**
(540) Gero apetito batonas GARDĖSIS fig
Perėmėjo pavadinimas/vardas, pavardė/, adresas, valstybės kodas, teisių apimtis, sutarties/akto data
(732) OY KARL FAZER AB, Fazerintie 6, 01230 Vantaa, FI
(740) Reda Žabolienė, 7, Advokatės Redos Žabolienės kontora METIDA, Verslo centras VERTAS, Gynėjų g. 16, LT-01109 Vilnius, LT
(580) 2014 03 07

---

(111) **62911**
(540) Freed Maaler fig
Perėmėjo pavadinimas/vardas, pavardė/, adresas, valstybės kodas, teisių apimtis, sutarties/akto data
(732) MB „FREDMA“, Debesų g. 8, LT-14180 Klevinės vs., Vilniaus r., LT
(740) Reda Žabolienė, 7, Advokatės Redos Žabolienės kontora METIDA, Verslo centras VERTAS, Gynėjų g. 16, LT-01109 Vilnius, LT
(580) 2014 03 03

---

(111) **63245**
(540) GARDĖSIS Jorė juoda duona fig
Perėmėjo pavadinimas/vardas, pavardė/, adresas, valstybės kodas, teisių apimtis, sutarties/akto data
(732) OY KARL FAZER AB, Fazerintie 6, 01230 Vantaa, FI
(740) Reda Žabolienė, 7, Advokatės Redos Žabolienės kontora METIDA, Verslo centras VERTAS, Gynėjų g. 16, LT-01109 Vilnius, LT
(580) 2014 03 07

---

(111) **63246**
(540) JORĖ
Perėmėjo pavadinimas/vardas, pavardė/, adresas, valstybės kodas, teisių apimtis, sutarties/akto data
(732) OY KARL FAZER AB, Fazerintie 6, 01230 Vantaa, FI
(740) Reda Žabolienė, 7, Advokatės Redos Žabolienės kontora METIDA, Verslo centras VERTAS, Gynėjų g. 16, LT-01109 Vilnius, LT
(580) 2014 03 07

---

(111) **64678**
(540) ACIDOLAC
Perėmėjo pavadinimas/vardas, pavardė/, adresas, valstybės kodas, teisių apimtis, sutarties/akto data
(732) SWISS PHARMA INTERNATIONAL AG, Waldmannstrasse 8, 8001 Zurich, CH
(740) Ramunė Garšvienė, 30, Dūkštų g. 28-20, LT-07171 Vilnius, LT
(580) 2014 03 25

---

(111) **65624**
(540) mokipay OK fig
Perėmėjo pavadinimas/vardas, pavardė/, adresas, valstybės kodas, teisių apimtis, sutarties/akto data
(732) UAB „MKIM INVEST“, Tvenkinių g. 8A, LT-47415 Šakių k., Kauno r., LT
(740) Reda Žabolienė, 7, Advokatės Redos Žabolienės kontora METIDA, Verslo centras VERTAS, Gynėjų g. 16, LT-01109 Vilnius, LT
(580) 2014 03 03

---

(111) **66902**
(540) SiP fig
Perėmėjo pavadinimas/vardas, pavardė/, adresas, valstybės kodas, teisių apimtis, sutarties/akto data
(732) UŽDAROJI AKCINĖ BENDROVĖ „SILEDA“, A. Mickevičiaus g. 45-2, LT-44243 Kaunas, LT
(580) 2014 03 20

---

(111) **66903**
(540) SIP
Perėmėjo pavadinimas/vardas, pavardė/, adresas, valstybės kodas, teisių apimtis, sutarties/akto data
(732) UŽDAROJI AKCINĖ BENDROVĖ „SILEDA“, A. Mickevičiaus g. 45-2, LT-44243 Kaunas, LT
(580) 2014 03 20

---

(111) **67640**
(540) m fig
Perėmėjo pavadinimas/vardas, pavardė/, adresas, valstybės kodas, teisių apimtis, sutarties/akto data
(732) MAXIMA GROUP, UAB, Kirtimų g. 47, LT-02244 Vilnius, LT
(740) Reda Žabolienė, 7, Advokatės Redos Žabolienės kontora METIDA, Verslo centras VERTAS, Gynėjų g. 16, LT-01109 Vilnius, LT
(580) 2014 03 05

Licencijos (sublicencijos) suteikimas pagal Lietuvos Respublikos prekių ženklų įstatymo 44 straipsnį

(111) **47174**
(540) Elektro Markt fig
(791) UAB „MEDIASHOP“, Savanorių pr. 1 LT-03116, Vilnius, LT
(793) 2018 01 30
neišimtinė
(580) 2014 03 05

---

(111) **48844**
(540) PEGASAS
(791) UAB ALG KNYGYNAI, Ulonų g. 2 LT-08245, Vilnius, LT
(793) 2017 04 01
išimtinė
(580) 2014 03 20

---

(111) **49686**
(540) Elektro Markt BAZĖ fig
(791) UAB „MEDIASHOP“, Savanorių pr. 1 LT-03116, Vilnius, LT
(793) 2018 01 30
neišimtinė
(580) 2014 03 05

---

(111) **56533**
(540) PEGASAS fig
(791) UAB ALG KNYGYNAI, Ulonų g. 2 LT-08245, Vilnius, LT
(793) 2017 04 01
išimtinė
(580) 2014 03 20

---

(111) **56645**
(540) MEDIA CITY fig
(791) UAB „MEDIASHOP“, Savanorių pr. 1 LT-03116, Vilnius, LT
(793) 2018 01 30
neišimtinė
(580) 2014 03 05

---

(111) **56957**
(540) Elektro Markt TV VIDEO- AUDIO- CD/DVD FOTO- IT RYŠIO ĮRANGA BUITIES TECHNIKA fig
(791) UAB „MEDIASHOP“, Savanorių pr. 1 LT-03116, Vilnius, LT
(793) 2018 01 30
neišimtinė
(580) 2014 03 05

Licencinės (sublicencinės) sutartys išregistruotos pagal Lietuvos Respublikos prekių ženklų įstatymo 44 straipsnį

(111) **48844**
(540) PEGASAS
(791) UAB ALG KNYGYNAI, Ulonų g. 2, LT-08245, Vilnius, LT
(580) 2014 03 19

Ženklai, išregistruoti pagal Lietuvos Respublikos prekių ženklų įstatymo 24 straipsnį

(111) **67288**
(540) CHANSON
(580) 2014 03 14

Teisės į ženklą įkeitimas pagal Lietuvos Respublikos prekių ženklų įstatymo 45 straipsnį

(111) **11958**
(540) fig
(450) 1994 10 25
(732) ALITALIA-COMPAGNIA AEREA ITALIANA SPA (or only as „ALITALIA SPA“), Piazza Almerico da Schio Pal. RPU, 00054 Fiumicino (Rome), I
Įkeitimo dokumento numeris, data
Susitarimas dėl prekių ženklų įkeitimo, 2014-02-03
(580) 2014 03 06

---

(111) **11962**
(540) Alitalia fig
(450) 1994 10 25
(732) ALITALIA-COMPAGNIA AEREA ITALIANA SPA (or only as „ALITALIA SPA“), Piazza Almerico da Schio Pal. RPU, 00054 Fiumicino (Rome), I
Įkeitimo dokumento numeris, data
Susitarimas dėl prekių ženklų įkeitimo, 2014-02-03
(580) 2014 03 06

Teisės į ženklą įkeitimo išregistravimas pagal Lietuvos Respublikos prekių ženklų įstatymo 45 straipsnį

(111) **29872**
(540) PRAMPROJEKTAS fig
(732) AKCINĖ BENDROVĖ „PRAMPROJEKTAS“,
Donelaičio g.60, LT-44248 Kaunas, LT
Įkeitimo išregistravimo dokumento numeris, data
20120140013619
2014 03 04
(580) 2014 03 06

---

(111) **51329**
(540) BTV fig
(732) UAB „LAISVAS IR NEPRIKLAUSOMAS KANALAS“,
Šeškinės g. 20, LT-07156 Vilnius, LT
Įkeitimo išregistravimo dokumento numeris, data
20220140010552
2014 02 18
(580) 2014 03 06

Teisės į ženklą areštas pagal Lietuvos Respublikos prekių ženklų įstatymo 45 straipsnį

(111) **38014**
(540) IEVA fig
(450) 2000 05 25
(732) UAB “BALSAS.LT LEIDINIAI”, Konstitucijos pr. 26, LT-08105 Vilnius, LT
Areštavusi institucija: antstolis Donatas Kisielius
Arešto dokumento numeris, data
2014 03 27
(580) 2014 03 31

---

(111) **58113**
(540) Moters savaitė fig
(450) 2008 11 25
(732) UAB “BALSAS.LT LEIDINIAI”, Konstitucijos pr. 26, LT-08105 Vilnius, LT
Areštavusi institucija: antstolis Donatas Kisielius
Arešto dokumento numeris, data
2014 03 27
(580) 2014 03 31

---

(111) **58833**
(540) info SPORT fig
(450) 2009 02 25
(732) UAB “SPORTO TILTAS”, Baltijos g. 22-16, LT-44001 Kaunas, LT
Areštavusi institucija: antstolis Donatas Kisielius
Arešto dokumento numeris, data
20141014890
2014 03 14
(580) 2014 03 20

---

(111) **58835**
(540) KREPSINIS NET fig
(450) 2009 02 25
(732) UAB “SPORTO TILTAS”, Baltijos g. 22-16, LT-44001 Kaunas, LT
Areštavusi institucija: antstolis Donatas Kisielius
Arešto dokumento numeris, data
2014014890
2014 03 14
(580) 2014 03 20

---

(111) **58836**
(540) EUR GOAL fig
(450) 2009 02 25
(732) UAB “SPORTO TILTAS”, Baltijos g. 22-16, LT-44001 Kaunas, LT
Areštavusi institucija: antstolis Donatas Kisielius
Arešto dokumento numeris, data
2014014890
2014 03 14
(580) 2014 03 20

---

(111) **61552**
(540) Antigravity ventures fig
(450) 2010 02 25
(732) MARKAS ZBARSKIS, Konstitucijos pr. 7, 17 aukštas, LT-09308 Vilnius, LT
Areštavusi institucija: antstolis Arminas Naujokaitis
Arešto dokumento numeris, data
2014016245
2014 03 20
(580) 2014 03 26

---

(111) **61553**
(540) MOKOMATAS
(450) 2010 02 25
(732) MARKAS ZBARSKIS, Konstitucijos pr. 7, 17 aukštas, LT-09308 Vilnius, LT
Areštavusi institucija: antstolis Arminas Naujokaitis
Arešto dokumento numeris, data
2014016245
2014 03 20
(580) 2014 03 26

---

(111) **61554**
(540) MOKOS
(450) 2010 02 25
(732) MARKAS ZBARSKIS, Konstitucijos pr. 7, 17 aukštas, LT-09308 Vilnius, LT
Areštavusi institucija: antstolis Arminas Naujokaitis
Arešto dokumento numeris, data
2014016245
2014 03 20
(580) 2014 03 26

---

(111) **61757**
(540) Balsas.lt televizija
(450) 2010 04 26

(732) UAB “BALSAS.LT”, Konstitucijos pr. 26, LT-08105 Vilnius, LT
Areštavusi institucija: antstolis Dainius Šidlauskas
Arešto dokumento numeris, data
2014009308
2014 02 14
(580) 2014 03 20

---

(111) **61758**
(540) Balsas.lt savaitė
(450) 2010 04 26
(732) UAB “BALSAS.LT”, Konstitucijos pr. 26, LT-08105 Vilnius, LT
Areštavusi institucija: antstolis Dainius Šidlauskas
Arešto dokumento numeris, data
2014009308
2014 02 14
(580) 2014 03 20

---

(111) **61759**
(540) Balsas.lt
(450) 2010 04 26
(732) UAB “BALSAS.LT”, Konstitucijos pr. 26, LT-08105 Vilnius, LT
Areštavusi institucija: antstolis Dainius Šidlauskas
Arešto dokumento numeris, data
2014009308
2014 02 14
(580) 2014 03 20

Atitaisymai

(111) **25095**

(540) fig

Biuro atitaisymas

Paskelbta: Išradimai. Dizainas. Prekių ženklai. 2014/03, puslapis 631:

(740) Tatjana Sterlina 37 UAB „Intels“, Naugarduko g. 32 / 2, LT-03225 Vilnius,LT

Atitaisymas:

(740) Virgina Adolfina Draugelienė 8 UAB TARPINĖ, p. o. box 1202, LT-01007, A. P. Kavoliuko g. 24-152, LT-04328 Vilnius, LT

Atitaisymo data: 2014 03 31

---

(111) **68194**

(540) AVIAIM JET TRADING, fig

(732) AB „AVIAAM LEASING“, LT

Biuro atitaisymas

Paskelbta: Išradimai. Dizainas. Prekių ženklai. 2014/02, puslapis 448:

(732) UAB „AVIAAM LEASING“, Smolensko g. 10, LT-03201, Vilnius, LT

Atitaisymas:

(732) AB „AVIAAM LEASING“, Smolensko g. 10, LT-03201, Vilnius, LT

Atitaisymo data: 2014 03 27

Tarptautinės prekių ženklo registracijos savininko licencijos (sublicencijos) suteikimas pagal Lietuvos Respublikos prekių ženklų įstatymo 34 straipsnį

(800) **868038**
(540) fig
(791) JOINT BELARUSIAN-GERMAN VENTURE „SANTA BREMOR“ LIMITED LIABILITY COMPANY, Katin Bor Street,106 224025, Brest, BY
(793) neterminuota
neišimtinė
(580) 2014 03 25

---

(800) **910002**
(540) RUSSIAN SEA
(791) JOINT BELARUSIAN-GERMAN VENTURE „SANTA BREMOR“ LIMITED LIABILITY COMPANY, Katin Bor Street,106 224025, Brest, BY
(793) neterminuota
neišimtinė
(580) 2014 03 25

VARDINĖ PREKIŲ ŽENKLŲ SAVININKŲ RODYKLĖ

(732) Ženklo savininkas, valstybės kodas	(510) Klasifikacijos indeksas	(111) Liudijimo numeris
AB „AVIAAM LEASING“, LT	36	68534
ADVOKATAS OLEG DROBITKO, LT	45	68540
AKCINĖ BENDROVĖ VILNIAUS CENTRINĖ UNIVERSALINĖ PARDUOTUVĖ, LT	35	68461
BALTIJOS PAŽANGIŲ TECHNOLOGIJŲ INSTITUTAS, LT	16, 41	68592
CLARO SA, US	38	68618
COMERCIALIZADORA ELORO, SA, MX	32	68614
EUROAPOTHECA, UAB, LT	5, 35, 44	68470
	5, 16, 35, 41, 44	68483
FENSTER, UAB, LT	19	68533
FUNAI ELECTRIC CO, LTD, JP	9	68466
GOOGLE INC, US	38	68518
INTERMODE BALTIC, UAB, LT	35	68547
IRVITA PLANT PROTECTION, a Branch of Celsius Property BV, CV	5	68557
IĮ LOGITEMA, LT	16	68544
JT INTERNATIONAL SA, CH	34	68562
KAUNO TECHNOLOGIJOS UNIVERSITETAS, LT	41	68471
LABDAROS IR PARAMOS FONDAS „ŠVIESKIME VAIKUS“, LT	36, 41	68502
LITTELFUSE, INC, US	9	68464

(732) Ženklo savininkas, valstybės kodas	(510) Klasifikacijos indeksas	(111) Liudijimo numeris
MAXIMA GROUP, UAB, LT	35	68548
MAŽOJI BENDRIJA „B2B GLOBAL SERVICES INC“, LT	9, 35, 36	68480
MB „COFFE PLUS“, LT	30, 35	68484
MB GADJA, LT	9, 44	68551
NACIONALINĖ SPA ASOCIACIJA, LT	35	68462
NOVARTIS AG, CH	9, 10	68549
	10	68550
OBSHCHESTVO S OGRANICHENNOI OTVETSTVENNOSTYU „ALMAZ-M“, RU	3	68576
OPEN ENGLISH, LLC, PA	41	68588
PEEK & CLOPPENBURG KG, DE	18, 25, 35	68508
	18, 25, 35	68509
	18, 25, 35	68510
PILNŲ NAMŲ BENDRUOMENĖ, LT	30	68615
R. BEKTEMIROVO FIRMA „PROTAS IR LOGIKA“, LT	9	68514
TERRA RECYCLING, UAB, LT	40	68581
	40	68582
	40	68583
UAB „3B SOLUTIONS“, LT	32	68467
UAB „AGROBONA“, LT	1	68556
UAB „AGROCHEMA“, LT	1	68546

(732) Ženklo savininkas, valstybės kodas	(510) Klasifikacijos indeksas	(111) Liudijimo numeris
UAB „AIRO CATERING SERVICES LIETUVA“, LT	30	68570
UAB „AR MAISTAS“, LT	30	68531
	30	68532
UAB „ARVI KALAKUTAI“ KOMANDITINĖ ŪKINĖ BENDRIJA, LT	29, 35	68587
UAB „BILIETŲ PASAULIS“, LT	35, 41	68458
UAB „DOMOFLOR“, LT	4, 35	68600
	4, 35	68601
UAB „DRYMLENDAS“, LT	35, 41, 43	68610
UAB „ELECTRONIC TRADE“, LT	35	68519
	35	68543
UAB „EUROKORNUS“, LT	35, 43	68472
UAB „FINITIMUS“, LT	25	68566
	25	68567
UAB „GENERAL FINANCING“, LT	36	68489
UAB „GGP“, LT	6, 37	68525
UAB „GRANDE STILE“, LT	3	68563
UAB „GREENLINE LOGISTICS“, LT	39	68460
UAB „GROŽIO TERAPIJOS IR CHIRURGIJOS KLINIKA“, LT	44	68622
UAB „GĖRIMŲ NAMAI LT“, LT	35	68523
	35, 39	68569
UAB „HELVINA“, LT	1, 2, 3	68485
UAB „INERO“, LT	43	68511
UAB „INVEST TOUR“, LT	35	68494
UAB „INVESTERA“, LT	37	68611
	37	68612

(732) Ženklo savininkas, valstybės kodas	(510) Klasifikacijos indeksas	(111) Liudijimo numeris
UAB „IREKO“, LT	37	68586
UAB „ITALIANA LT“, LT	33	68507
UAB „KAVINUKAS“, LT	30	68476
UAB „LEDIGMA“, LT	11, 42	68539
UAB „MIS BLISS“, LT	25, 35	68535
UAB „NAKTALKO“, LT	30, 43	68599
UAB „OLDTAUNAS“, LT	43	68552
UAB „PHOTO1MOMENT“, LT	35, 38, 41, 42	68568
UAB „PRINT-IT“, LT	9, 16, 40, 41	68528
UAB „RIMI LIETUVA“, LT	35	68493
UAB „SENUKŲ PREKYBOS CENTRAS“, LT	1, 2, 3, 9, 11, 12, 17, 22, 27	68491
	1, 2, 3, 9, 11, 12, 17, 22, 27	68492
	6, 11, 18, 19, 20, 22, 27	68515
UAB „SEVEN CODE“, LT	9	68516
UAB „SKONIS IR KVAPAS“, LT	30	68608
UAB „SM GRUPĖ“, LT	37	68606
UAB „SMILIUS SMALIŽIUS“, LT	43	68465
UAB „SODO DIZAINAS“, LT	21, 31, 44	68530
UAB „SOHO GROUP“, LT	36	68478
	36	68479
UAB „SOMLITA“, LT	17	68526
UAB „SOUND SPIRIT“, LT	35	68477
UAB „STATETA“, LT	43	68595
	35	68596

(732) Ženklo savininkas, valstybės kodas	(510) Klasifikacijos indeksas	(111) Liudijimo numeris
UAB „SVYTĖ“, LT	43	68463
UAB „TEGRA VS“, LT	1, 17	68495
	2, 17	68559
	1, 17	68560
UAB „TELEDARBAS“, LT	35, 37	68499
UAB „TERRASPORT“, LT	35	68580
UAB „TRIKDIS“, LT	9	68598
UAB „VAISIŲ SULTYS“, LT	32	68490
UAB „VALENTIS“, LT	5	68555
UAB „VALIUS“, LT	41	68541
UAB „VERSLO ŽINIOS“, LT	16, 35, 41	68565
UAB „VIKSAS“, LT	33, 35	68457
UAB „VILTERRA“, LT	11	68619
UAB „VISETAS“, LT	35	68545
UAB „VIČIŪNŲ GRUPĖ“, LT	29	68488
	29, 30	68520
UAB „ŠIAULIŲ AUTODOTA“, LT	12	68607
UAB „ŠIAULIŲ KETAS“, LT	7	68620
UAB „ŠVYTURYS-UTENOS ALUS“, LT	35	68553
	32, 35	68597
UAB „ŽALGIRIO LOTO“, LT	35, 41	68503
	35, 41	68522
UAB „ŽIEŽMARIŲ MĖSA“, LT	29	68571
	29	68572
UAB ADAMPOLIS, LT	12	68602
	12	68603
	36	68604
UAB CRC CONSULTING, LT	35, 41	68517
UAB PARKŲ TECHNIKA, LT	35, 37	68574
UAB PROFITO IT, LT	9	68521
UAB RADIOCENTRAS, LT	35, 38, 41	68564
UAB RENTAX, LT	3	68577
UAB SKOLŲ VALDYMO BIURAS, LT	36, 45	68616
UAB THE GLUE, LT	35, 41, 42	68527
UNIVERSAL POLLS, UAB, LT	9, 16, 35, 41, 42, 45	68482
UŽDAROJI AKCINĖ BENDROVĖ „BOSLITA“ IR KO, LT	33	68575
UŽDAROJI AKCINĖ BENDROVĖ „BRP INVEST“, LT	35	68487
UŽDAROJI AKCINĖ BENDROVĖ „KALNAPILIO-TAURO GRUPĖ“, LT	41	68558
UŽDAROJI AKCINĖ BENDROVĖ „MANTINGA“, LT	30	68589
	30	68590
	30	68591
UŽDAROJI AKCINĖ BENDROVĖ „MEDIAFON“, LT	38, 42	68498
UŽDAROJI AKCINĖ BENDROVĖ „RŪTA“, LT	30	68497
UŽDAROJI AKCINĖ BENDROVĖ „TELE-3“, LT	35, 38, 41	68504
	35, 38, 41	68505
	35, 38, 41	68506
	35, 38, 41	68512
UŽDAROJI AKCINĖ BENDROVĖ „YIT KAUSTA BŪSTAS“, LT	36	68536
UŽDAROJI AKCINĖ BENDROVĖ“PLIUS“, LT	35, 36	68481

(732) Ženklo savininkas, valstybės kodas	(510) Klasifikacijos indeksas	(111) Liudijimo numeris
VIEŠOJI ĮSTAIGA „ŠEDUVOS ŽYDŲ MEMORIALINIS FONDAS“, LT	41	68561
VIEŠOJI ĮSTAIGA PANEVĖŽIO RAJONO SAVIVALDYBĖS POLIKLINIKA, LT	44	68578
VIEŠOJI ĮSTAIGA SOCIALINIŲ MOKSLŲ KOLEGIJA, LT	41	68513
VŠĮ „UŽSIENIO KALBŲ MOKYMO CENTRAS“, LT	41	68585
VŠĮ CPO LT, LT	35	68486
ŪKININKĖ AUDRA MIEŽANSKIENĖ, LT	29	68475
ANDŽELA KARUNOS, LT	36	68496
ARVYDAS LIORANČAS, LT	41	68474
AUSTĖJA LANDSBERGIENĖ, LT	41	68542
BOGDAN KARPOVIČ, LT	20, 45	68529
DOMAS SKEIVERYS, LT	44	68573
EDITA IVANAUSKIENĖ, LT	16, 45	68468
EDVARDAS KUODIS, LT	20, 21, 28	68473
EGIDIJUS JUZIKIS, LT	41	68554
IEVA GERMANAVIČIŪTĖ, LT	25	68613
JELENA SAVICKI, LT	35, 44	68579
LAIMONAS DANILIAUSKAS, LT	36	68605
LAURA DAINIENĖ, LT	25, 37	68524
LINA PAULAVIČIENĖ, LT	36	68496
MINDAUGAS STONYS, LT	35	68537
PETRAS VARIAKOJIS, LT	41	68469
RAMŪNAS BUTKUS, LT	37	68500
RASA VYŠNIAUSKIENĖ, LT	30, 41, 43	68584
REGINA SAVIČIENĖ, LT	42	68609
RITA BIELIAUSKAITĖ, DE	22	68621
TOMAS JAKUBAUSKAS, LT	36, 41, 42, 45	68459
VIKTOR SITALO, LT	14, 20, 35	68593
	14, 20, 35	68594
VINCAS MARMAKAS, LT	9	68538
VLADIMIR SMIRNOV, LT	41	68617
ŽANA STASIUKEVIČIENĖ, LT	25	68501

SISTEMINĖ PREKIŲ ŽENKLŲ RODYKLĖ

(510) Klasifikacijos indeksas	(111) Liudijimo numeris
1	68485, 68491, 68492, 68495, 68546, 68556, 68560
2	68485, 68491, 68492, 68559
3	68485, 68491, 68492, 68563, 68576, 68577
4	68600, 68601
5	68470, 68483, 68555, 68557
6	68515, 68525
7	68620
9	68464, 68466, 68480, 68482, 68491, 68492, 68514, 68516, 68521, 68528, 68538, 68549, 68551, 68598
10	68549, 68550
11	68491, 68492, 68515, 68539, 68619
12	68491, 68492, 68602, 68603, 68607
14	68593, 68594
16	68468, 68482, 68483, 68528, 68544, 68565, 68592
17	68491, 68492, 68495, 68526, 68559, 68560
18	68508, 68509, 68510, 68515
19	68515, 68533
20	68473, 68515, 68529, 68593, 68594
21	68473, 68530
22	68491, 68492, 68515, 68621
25	68501, 68508, 68509, 68510, 68524, 68535, 68566, 68567, 68613
27	68491, 68492, 68515
28	68473

(510) Klasifikacijos indeksas	(111) Liudijimo numeris
29	68475, 68488, 68520, 68571, 68572, 68587
30	68476, 68484, 68497, 68520, 68531, 68532, 68570, 68584, 68589, 68590, 68591, 68599, 68608, 68615
31	68530
32	68467, 68490, 68597, 68614
33	68457, 68507, 68575
34	68562
35	68457, 68458, 68461, 68462, 68470, 68472, 68477, 68480, 68481, 68482, 68483, 68484, 68486, 68487, 68493, 68494, 68499, 68503, 68504, 68505, 68506, 68508, 68509, 68510, 68512, 68517, 68519, 68522, 68523, 68527, 68535, 68537, 68543, 68545, 68547, 68548, 68553, 68564, 68565, 68568, 68569, 68574, 68579, 68580, 68587, 68593, 68594, 68596, 68597, 68600, 68601, 68610
36	68459, 68478, 68479, 68480, 68481, 68489, 68496, 68502, 68534, 68536, 68604, 68605, 68616
37	68499, 68500, 68524, 68525, 68574, 68586, 68606, 68611, 68612
38	68498, 68504, 68505, 68506, 68512, 68518, 68564, 68568, 68618
39	68460, 68569
40	68528, 68581, 68582, 68583
41	68458, 68459, 68469, 68471, 68474, 68482, 68483, 68502, 68503, 68504, 68505, 68506, 68512, 68513, 68517, 68522, 68527, 68528, 68541, 68542, 68554, 68558, 68561, 68564, 68565, 68568, 68584, 68585, 68588, 68592, 68610, 68617
42	68459, 68482, 68498, 68527, 68539, 68568, 68609

(510) Klasifikacijos indeksas	(111) Liudijimo numeris
43	68463, 68465, 68472, 68511, 68552, 68584, 68595, 68599, 68610
44	68470, 68483, 68530, 68551, 68573, 68578, 68579, 68622
45	68459, 68468, 68482, 68529, 68540, 68616

NUMERINĖ PREKIŲ ŽENKLŲ RODYKLĖ

(210) Paraiškos numeris	(111) Liudijimo numeris	(210) Paraiškos numeris	(111) Liudijimo numeris
2012 0666	68536	2012 2080	68516
2012 1056	68521	2012 2207	68613
2012 1144	68503	2012 2237	68517
2012 1423	68522	2012 2299	68459
2012 1530	68568	2013 0027	68614
2012 1539	68523	2013 0060	68518
2012 1662	68569	2013 0087	68519
2012 1838	68458	2013 0091	68520
2012 1938	68504	2013 0097	68608
2012 1939	68505	2013 0133	68526
2012 1940	68506	2013 0146	68527
2012 1942	68611	2013 0179	68528
2012 1943	68612	2013 0181	68615
2012 1954	68507	2013 0182	68529
2012 1956	68508	2013 0238	68570
2012 1957	68509	2013 0243	68571
2012 1958	68510	2013 0244	68572
2012 1979	68524	2013 0245	68573
2012 2002	68525	2013 0246	68574
2012 2025	68511	2013 0247	68575
2012 2026	68512	2013 0248	68576
2012 2032	68513	2013 0252	68577
2012 2045	68514	2013 0259	68578
2012 2060	68606	2013 0265	68579
2012 2074	68515	2013 0269	68580

(210) Paraiškos numeris	(111) Liudijimo numeris	(210) Paraiškos numeris	(111) Liudijimo numeris
2013 0273	68581	2013 0490	68532
2013 0274	68582	2013 0509	68533
2013 0275	68583	2013 0510	68534
2013 0285	68584	2013 0513	68535
2013 0302	68460	2013 0531	68470
2013 0312	68461	2013 0532	68471
2013 0324	68462	2013 0533	68472
2013 0338	68463	2013 0534	68473
2013 0348	68464	2013 0536	68474
2013 0352	68465	2013 0559	68475
2013 0357	68466	2013 0588	68593
2013 0359	68501	2013 0589	68594
2013 0367	68467	2013 0608	68616
2013 0370	68607	2013 0617	68537
2013 0375	68468	2013 0622	68538
2013 0377	68469	2013 0640	68476
2013 0400	68585	2013 0646	68477
2013 0429	68586	2013 0661	68478
2013 0433	68622	2013 0662	68479
2013 0434	68457	2013 0669	68480
2013 0450	68587	2013 0670	68609
2013 0455	68588	2013 0675	68481
2013 0463	68589	2013 0676	68482
2013 0464	68590	2013 0678	68483
2013 0465	68591	2013 0688	68539
2013 0467	68592	2013 0691	68540
2013 0472	68530	2013 0699	68541
2013 0489	68531	2013 0700	68562

(210) Paraiškos numeris	(111) Liudijimo numeris
2013 0733	68484
2013 0734	68485
2013 0736	68486
2013 0740	68487
2013 0741	68488
2013 0742	68489
2013 0751	68490
2013 0767	68542
2013 0782	68543
2013 0790	68563
2013 0799	68544
2013 0806	68595
2013 0807	68596
2013 0829	68597
2013 0831	68598
2013 0838	68599
2013 0856	68545
2013 0861	68546
2013 0862	68547
2013 0863	68548
2013 0865	68549
2013 0866	68550
2013 0867	68617
2013 0868	68551
2013 0876	68552
2013 0901	68600
2013 0902	68601
2013 0913	68602
2013 0914	68603
2013 0915	68604
2013 0923	68605
2013 0946	68564
2013 0949	68553
2013 0950	68618
2013 0952	68491
2013 0953	68492
2013 0956	68502
2013 0966	68493
2013 0968	68494
2013 0969	68495
2013 0972	68496
2013 0991	68497
2013 0997	68610
2013 0998	68498
2013 0999	68499
2013 1000	68500
2013 1013	68619
2013 1016	68565
2013 1017	68554
2013 1020	68620
2013 1026	68555
2013 1027	68556
2013 1029	68621
2013 1033	68557
2013 1035	68566
2013 1036	68567

(210) Paraiškos numeris	(111) Liudijimo numeris
2013 1054	68558
2013 1058	68559
2013 1061	68560
2013 1069	68561

KETVIRTINĖ PREKIŲ ŽENKLŲ RODYKLĖ

(111) Registracijos numeris	(540) Ženklas	(732) Ženklo savininkas, valstybės kodas	(511) Klasifikacijos indeksas	Biuletenio numeris
67946	freeshop	UAB “DIGINET LT”, LT	9, 35, 42	2014/1
67947	freeshop	UAB “DIGINET LT”, LT	9, 35, 42	2014/1
67948	PRAKTIŠKA DOVANA	UAB “SENUKŲ PREKYBOS CENTRAS”, LT	35	2014/1
67949	DRYŽUOTAS	KAROLIS KERPYS, LT	32, 33, 35, 41	2014/1
67950	STATYBŲ DUONA	UAB “SENUKŲ PREKYBOS CENTRAS”, LT	6, 17, 19	2014/1
67951	ČIAUŠKUČIO BIBLIOTEKĖLĖ	ANGELĖ RINKEVIČIENĖ, LT	41	2014/1
67952	MATUTINUS	UAB “GUPI COLORS”, LT	24, 41	2014/1
67953	O.E. GRILL OUTDOOR ESSENCE	UAB “SENUKŲ PREKYBOS CENTRAS”, LT	11, 20, 21	2014/1
67954	BALTIC MODELS	UAB “BALTIC MODEL MANAGEMENT”, LT	35, 41	2014/1
67955	BALTIC MODEL	UAB “BALTIC MODEL MANAGEMENT”, LT	35, 41	2014/1
67956	INFO-TEC	UAB “INFO-TEC” PASLAUGŲ CENTRAS, LT	9, 35, 37, 42	2014/1
67957	Lady’s Secrets	UAB A. JONAIČIO FIRMA “MIGLĖ”, LT	25	2014/1
67958	Perfect P nails	UAB “DAGIVA”, LT	3, 35	2014/1
67959	ScanMarine	SCANMARINE ESTONIA OUE, EE	39	2014/1
67960	BS Solutions	UAB “BOD GROUP”, LT	9, 11, 42	2014/1
67961	BS SOLUTIONS BALTIC SOLAR SOLUTIONS	UAB “BOD GROUP”, LT	9, 11, 42	2014/1
67962	LT CAMPUS :-)	ASOCIACIJA “LT CAMPUS”, LT	41	2014/1
67963	pando	MARIUS BIELIAUSKAS, LT	25	2014/1
67964	Vilema	UAB VILEMA, LT	29	2014/1
67965	ENERDA SVARBIOS IDĖJOS IR PASTOVUMAS	UAB “ENERDA”, LT	35	2014/1
67966	EiiP	EDITA IVANAUSKIENĖ, LT	16, 45	2014/1
67967	Litesko	UŽDAROJI AKCINĖ BENDROVĖ “LITESKO”, LT	11, 37, 40	2014/1

(111) Registracijos numeris	(540) Ženklas	(732) Ženklo savininkas, valstybės kodas	(511) Klasifikacijos indeksas	Biuletenio numeris
67968	Vilniaus energija	UAB “VILNIAUS ENERGIJA”, LT	11, 37, 40	2014/1
67969	Alita CHILL	ĮMONIŲ GRUPĖ “ALITA”, AB, LT	33	2014/1
67970	S SUMMA	UAB “SUMMA ADVISERS”, LT	35, 36	2014/1
67971	Venetti	UAB “BALTCUP”, LT	30, 35, 43	2014/1
67972	Snow Arena	UAB “STAMITA”, LT	41, 43	2014/1
67973	Aero Gallery	UAB “STAMITA”, LT	41, 43	2014/1
67974	REIKALAVIMAS R.lt	UŽDAROJI AKCINĖ BENDROVĖ REIKALAVIMAS.LT, LT	45	2014/1
67975	Sostinės baidarės	RUSLAN VELIČKO, LT	41	2014/1
67976	odus	UAB “KORNUKOPIJA”, LT	11	2014/1
67977	RALLY CLASSIC	VIEŠOJI ĮSTAIGA AUTOMOBILIŲ SPORTO KLUBAS “AJAGS”, LT	41	2014/1
67978	AMBERON	WILLAS, UAB, LT	19, 35	2014/1
67979	TARPTAUTINIS ALDONOS DVARIONAITĖS JAUNŲJŲ PIANISTŲ IR JŲ MOKYTOJŲ KONKURSAS - FESTIVALIS	LEILA URMANOVA-VNUKOVA, LT	41	2014/1
67980	BELLI PET	UAB “SENUKŲ PREKYBOS CENTRAS”, LT	18, 20, 21, 28, 31	2014/1
67981	Gėris	VŠĮ “TIKSLO GRUPĖ”, LT	30	2014/1
67982	X LITAS	UAB “DOVGAN LOGISTICS”, LT	35, 39	2014/1
67983	baltline	UAB “DOVGAN LOGISTICS”, LT	29, 30, 31, 32	2014/1
67984		UAB “HERMIO LANGAI”, LT	19	2014/1
67985	tendencijos	UAB “FARBA VITA”, LT	16, 41	2014/1
67986	AUKSO STILIUS AUKSAS DEIMANTAI PERLAI	ŠARŪNAS RAMAŠKA, LT	14, 35	2014/1
67987	KLEENEX COTTONELLE	KIMBERLY-CLARK WORLDWIDE, INC, US	16	2014/1
67988	RT	RETRACTABLE TECHNOLOGIES, INC, US	10	2014/1

(111) Registracijos numeris	(540) Ženklas	(732) Ženklo savininkas, valstybės kodas	(511) Klasifikacijos indeksas	Biuletenio numeris
67989	M Credit Market	UAB “PEGASUSCREDIT”, LT	36	2014/1
67990	CASH & DRIVE	UAB “LUKOIL BALTIJA”, LT	35, 37, 43	2014/1
67991	BAMBOO desire	UAB “ŠILUTĖS INFO-TEC”, LT	21, 35	2014/1
67992	COCTAILINĖ	MB “KOKTEILINĖ.EU”, LT	43	2014/1
67993		ĮMONIŲ GRUPĖ “ALITA”, AB, LT	35, 41	2014/1
67994		ĮMONIŲ GRUPĖ “ALITA”, AB, LT	9, 16, 25, 32, 33, 39, 40	2014/1
67995	TILŽĖS	UAB “KLAIPĖDOS MAISTO MĖSOS PRODUKTAI”, LT	29	2014/1
67996	LIETUVOS ŽIRGINIO SPORTO FEDERACIJA	LIETUVOS ŽIRGINIO SPORTO FEDERACIJA, LT	41	2014/1
67997	GAUDEAMUS	KAUNO TECHNOLOGIJOS UNIVERSITETAS, LT	35, 41	2014/1
67998	i-soc	PT. SINAR MAS AGRO RESOURCES & TECHNOLOGY TBK. (PT. SMART, TBK.), ID	29	2014/1
67999	Agnum	R. BEKTEMIROVO FIRMA “PROTAS IR LOGIKA”, LT	9, 42	2014/1
68000	LŽŪB	LIETUVOS ŽEMĖS ŪKIO BIBLIOTEKA, LT	41	2014/1
68001	VITRINA PRO	UAB “VITRINA”, LT	3, 8	2014/1
68002	YES	POTOMAC TOBACCO COMPANY SPRL, BE	34, 35	2014/1
68003	U V	UAB “UTENOS VANDENYS”, LT	39, 40	2014/1
68004	U V Utenos vandenys	UAB “UTENOS VANDENYS”, LT	39, 40	2014/1
68005		TOMAS KONDRATAVIČIUS, LT JUSTINAS VINEVIČIUS, LT TOMAS KONDRATAVIČIUS, LT	25, 41	2014/1
68006	JAUKIŲ NAMŲ PARTNERIS UAB “DAIKARAS”	UAB “DAIKARAS”, LT	6, 11, 37	2014/1
68007	AGRO AVES group	KOOPERATYVAS “AGROAVES GROUP”, LT	31	2014/1
68008	GradFarma	UAB GRADFARMA, LT	5	2014/1

(111) Registracijos numeris	(540) Ženklas	(732) Ženklo savininkas, valstybės kodas	(511) Klasifikacijos indeksas	Biuletenio numeris
68009	Apetito BAMBINO	BONGRAIN SA, FR	29	2014/1
68010	ELC	UAB “ELJUNGA”, LT	9	2014/1
68011	Linen Sheep	MB LINEN LT, LT	25	2014/1
68012	GELEŽINIS LYDYS	BALTIC FISHING, UAB, LT	28	2014/1
68013	UNIPAK SKUBIOS SIUNTOS	UAB “UNIPAKAS”, LT	35, 36, 38, 39	2014/1
68014	Šiltnamių Centras www.siltnamiucentras.lt	DARIUS MIRBAKAS, LT	6, 19, 35	2014/1
68015	ITMC	VŠĮ INFORMACIJOS TECHNOLOGIJŲ MOKYMO CENTRAS, LT	41, 42	2014/1
68016	LFF LIETUVOS FUTBOLO FEDERACIJA	LIETUVOS FUTBOLO FEDERACIJA, LT	25, 28, 41	2014/1
68017	LFF LIETUVOS FUTBOLO FEDERACIJA	LIETUVOS FUTBOLO FEDERACIJA, LT	25, 28, 41	2014/1
68018		VALSTYBĖS ĮMONĖ LIETUVOS ŽEMĖS ŪKIO IR MAISTO PRODUKTŲ RINKOS REGULIAVIMO AGENTŪRA, LT	29, 30, 31, 32, 33, 35	2014/1
68019	Pepper Pizza	UAB EME BALTIC, LT	43	2014/1
68020	KLINE Plytelių klijai	UAB KNAUF, LT	1	2014/1
68021	Knauf K1	UAB KNAUF, LT	1	2014/1
68022	Knauf K2	UAB KNAUF, LT	1	2014/1
68023	Knauf K3	UAB KNAUF, LT	1	2014/1
68024	Knauf K4	UAB KNAUF, LT	1	2014/1
68025	Knauf K5	UAB KNAUF, LT	1	2014/1
68026	Knauf K6	UAB KNAUF, LT	1	2014/1
68027	NOTA	UŽDAROJI AKCINĖ BENDROVĖ “PRODIUSERIŲ BROLIJA”, LT	41	2014/1
68028	YARISEN	UAB “VALENTIS”, LT	5	2014/1
68029	SENAS BIRŽIETIS	UAB “BIRŽŲ ALUS”, LT	32	2014/1

(111) Registracijos numeris	(540) Ženklas	(732) Ženklo savininkas, valstybės kodas	(511) Klasifikacijos indeksas	Biuletenio numeris
68030	GRAFO	UAB “BIRŽŲ ALUS”, LT	32	2014/1
68031	GEA	GEA GRASSO UAB, LT	11, 35, 37, 42	2014/1
68032	SILVANOLS	KASPARS IVANOVS, LV	5	2014/1
68033	ELITAZ KŪRYBOS NAMAI	UAB “KŪRYBOS SODAS”, LT	41	2014/1
68034	ELITAZ KŪRYBOS NAMAI	UAB “KŪRYBOS SODAS”, LT	41	2014/1
68035	KOMFI art	ALEH ZELKOUSKI, LT JELENA RUSINOVIČ-ZELKOUSKAJA, LT	20	2014/1
68036	Lennycraft	ALEH ZELKOUSKI, LT JELENA RUSINOVIČ-ZELKOUSKAJA, LT	20	2014/1
68037	KAMETON	UAB “PHARMAVITA”, LT	5	2014/1
68038	GYNOXIN	UAB “ORIVAS”, LT	5	2014/1
68039	mažasis VYTURYS	UAB “VERSUS AUREUS” LEIDYKLA, LT	16	2014/1
68040	DELIKATEZZA Tastefully Delicious	KRZ SOURCING, UAB, LT	29, 30, 32	2014/1
68041	BRAVO	AB “GUBERNIJA”, LT	32	2014/1
68042	VTK VILNIAUS BANKAS	KREDITO UNIJA “VILNIAUS TAUPOMOJI KASA”, LT	36	2014/2
68043	XXXL Kavinė 00-24	UAB “JŪSŲ VIZIJA”, LT	43	2014/2
68044	BŪRĖJA	UAB “SS LEIDYBA”, LT	16	2014/2
68045	BROCANTE ANTIQUES	UAB BROCANTELA, LT	20	2014/2
68046	SNIEGO UOGA	BALBIINO AS, EE	30	2014/2
68047	HEPARSIL	UAB “CEMEX FARMA”, LT	5	2014/2
68048	spoksoklė	UAB “LRYTAS”, LT	35, 41, 42	2014/2
68049		UAB “LRYTAS”, LT	35, 41, 42	2014/2
68050	SANTAKA	UAB “LIUKS”, LT	43	2014/2
68051	Light House	UŽDAROJI AKCINĖ BENDROVĖ “EVELETA”, LT	36	2014/2

(111) Registracijos numeris	(540) Ženklas	(732) Ženklo savininkas, valstybės kodas	(511) Klasifikacijos indeksas	Biuletenio numeris
68052	DT Group Desiccant Technologies Group	DESICCANT TECHNOLOGIES GROUP, UAB, LT	11	2014/2
68053	MAŽOS DIDELĖS KNYGOS	UAB “BALTŲ LANKŲ” LEIDYBA, LT	41	2014/2
68054	EMG EUROPE MEDICAL GROUP BAKTERIUM Q 12 FORTE	UAB “EUROPE MEDICAL GROUP”, LT	5	2014/2
68055	FHLife	UAB “WEST PHARMA EAST”, LT	5	2014/2
68056	ŽIEDĖ PAGAMINTA VAISTINĖJE	UAB “GINTARINĖ VAISTINĖ”, LT	3, 5	2014/2
68057	ŽIEDĖ	UAB “GINTARINĖ VAISTINĖ”, LT	3, 5	2014/2
68058	AMBER BROWN	R. GRIGO IĮ, LT	11	2014/2
68059	Visada, kai reikia.	EUROAPOTHECA, UAB, LT	5, 35, 44	2014/2
68060	Eurovaistinė. Visada, kai reikia.	EUROAPOTHECA, UAB, LT	5, 35, 44	2014/2
68061	L MODA	UAB “MEDAKUS”, LT	25, 35	2014/2
68062	Vigesta mėsos GAMINIAI	UŽDAROJI AKCINĖ BENDROVĖ “VIGESTA”, LT	29	2014/2
68063	Virtuosso	UAB “RIMI LIETUVA”, LT	29, 30	2014/2
68064	PIPELINEPHARMA	UAB “VITARDUS”, LT	38	2014/2
68065	www.vialjans.com	UAB “VIALJANS”, LT	35	2014/2
68066	KRAITENĖ	UAB “ICECO”, LT	29, 30, 35	2014/2
68067	ETNO-SPA	UAB “VIA UNICA”, LT	44	2014/2
68068	i-dental	UAB “MEDICINOS LINIJA”, LT	5	2014/2
68069	i-dental Innovative Dental Products	UAB “MEDICINOS LINIJA”, LT	5	2014/2
68070	Technetic	UAB TECHNETIC, LT	35, 42	2014/2
68071	GLOBUS TRADE LT G	UAB “GLOBUS TRADE LT”, LT	35	2014/2
68072	KOSMETA ESTETIKOS CENTRAS	ANA TERIAJEVA, LT	44	2014/2
68073	DZŪKIJOS NACIONALINIO PARKO PRODUKTAS	LIETUVOS RESPUBLIKOS VALSTYBINĖ SAUGOMŲ TERITORIJŲ TARNYBA, LT	35	2014/2
68074	CODECARD.LT	UAB “ATOMIS”, LT	9	2014/2

(111) Registracijos numeris	(540) Ženklas	(732) Ženklo savininkas, valstybės kodas	(511) Klasifikacijos indeksas	Biuletenio numeris
68075	OBDWORM	UAB “ATOMIS”, LT	9	2014/2
68076	SKANĖSTŲ NAMAI	UAB “AURIMONA”, LT	29, 30, 35, 43	2014/2
68077	Rainy’s	UAB “ENEKA”, LT	7, 11, 20	2014/2
68078	NAMAI A+	UAB “STATYBOS PROJEKTŲ SPRENDIMAI”, LT	36, 37, 42	2014/2
68079	www.tadoukis.lt	TADAS CVILIKAS, LT	31, 44	2014/2
68080	FBK KAUNAS	VIEŠOJI ĮSTAIGA “KAUNO APSKRITIES FUTBOLO RĖMIMO FONDAS”, LT	41	2014/2
68081	PRIE PIETŲ STALO	UAB “ŽINIŲ RADIJAS”, LT	38, 41	2014/2
68082	ITALIANA Sparkling Life	UAB “ITALIANA LT”, LT	33	2014/2
68083	TAIP NE	UAB “VALIUS”, LT	41	2014/2
68084	Lean.lt Honsha partneris	UAB EFEKTYVŪS PROCESAI, LT	16, 35, 41	2014/2
68085	LUXURY concierge	MINDAUGAS ŠIMANAUSKAS, LT	39	2014/2
68086	SCITUS	VIKTOR LAVRINOVIČ, LT	35, 41, 45	2014/2
68087	ROOL	UAB “ALISPORT”, LT	25	2014/2
68088	lazerineklinika.lt ERA ESTHETIC	UAB ELDK, LT	44	2014/2
68089	ARVIS KROSNER	MB “ARVIS KROSNER”, LT	25	2014/2
68090	Rankų darbo LILIPUTAS PUSKIETIS SŪRIS LUKŠIŲ PIENINĖ	UAB “LUKŠIŲ PIENINĖ”, LT	29	2014/2
68091	svajonių šalis	UAB “SENUKŲ PREKYBOS CENTRAS”, LT	35	2014/2
68092	JACKIE AMERICAN WHISKEY BAR	UAB “AMWHIS”, LT	43	2014/2
68093		AKCINĖ BENDROVĖ “VILNIAUS PAUKŠTYNAS”, LT	29	2014/2
68094	Vilniaus paukštynas VIŠTIENA KITAIP	AKCINĖ BENDROVĖ “VILNIAUS PAUKŠTYNAS”, LT	29	2014/2
68095	Tutis	UAB “TUTUTIS”, LT	12, 35	2014/2
68096	Beržų terasos	UAB “TIMIDUS”, LT	35, 36, 37	2014/2

(111) Registracijos numeris	(540) Ženklas	(732) Ženklo savininkas, valstybės kodas	(511) Klasifikacijos indeksas	Biuletenio numeris
68097	SAVAITĖ	ASTA JELINSKIENĖ, LT	9	2014/2
68098	SAVAITĖ	ASTA JELINSKIENĖ, LT	9	2014/2
68099	SAVAITĖ NAMIE ir SODE	ASTA JELINSKIENĖ, LT	9, 16	2014/2
68100	SAVAITĖ NAMIE IR SODE	ASTA JELINSKIENĖ, LT	9, 16	2014/2
68101	VELOVELO	UAB “DVIRAČIŲ MIESTAS”, LT	35	2014/2
68102	L112	CERTMEDICA INTERNATIONAL GmbH, DE	5	2014/2
68103	MAX Coffee	UAB “MAX COFFEE”, LT	43	2014/2
68104	KAMCHATSKAYA	UAB “NATURAL NORTH CAVIAR”, LT	29, 30, 31	2014/2
68105		VŠĮ UTENOS LIGONINĖ, LT	44	2014/2
68106	Svajonių namai	MANO APDAILA, UAB, LT	35, 36, 37	2014/2
68107	A	LIETUVOS VYRIAUSIOJO ARCHYVARO TARNYBA, LT	41	2014/2
68108	Aseja	AKCINĖ BENDROVĖ “SPECIALIZUOTA KOMPLEKTAVIMO VALDYBA”, LT	29, 31	2014/2
68109	SAULESA	UAB SAULESA, LT	37	2014/2
68110	EUROAUTOPLIUS	OLVINIJUS TAMULIS, LT	35	2014/2
68111	D-eco	UAB LAUREMA, LT	3, 16	2014/2
68112	p pirma.lt	UAB “KOMERTA”, LT	35	2014/2
68113	Boeff STEAKHOUSE VILNIUS	MHER GEVORKJAN, LT	43	2014/2
68114	GEDIMINO NAKTYS	LIETUVOS IR PRANCŪZIJOS UAB “BELVEDERE BALTIC”, LT	9, 35, 41	2014/2
68115	999 AUTHENTIC QUALITY SPIRITUS VILNENSIS TRADICIONAL RECIPE	AKCINĖ BENDROVĖ “VILNIAUS DEGTINĖ”, LT	33	2014/2
68116	Starka VILNIAUS STARKA AUTHENTIC QUALITY GRAND RESERVA 5	AKCINĖ BENDROVĖ “VILNIAUS DEGTINĖ”, LT	33	2014/2
68117	Starka VILNIAUS STARKA AUTHENTIC QUALITY GRAND RESERVA 15	AKCINĖ BENDROVĖ “VILNIAUS DEGTINĖ”, LT	33	2014/2

(111) Registracijos numeris	(540) Ženklas	(732) Ženklo savininkas, valstybės kodas	(511) Klasifikacijos indeksas	Biuletenio numeris
68119	LITBOOK.LT LITOVSKIJ PORTAL	IĮ “FEBA.LT”, LT	35	2014/2
68120	ČIOP ČIOP	UAB “KINKANAS”, LT	41, 43	2014/2
68121	Taksi Jazz	UAB “TAKSI JAZZ”, LT	35, 39, 42	2014/2
68122		PUBLIC JOINT STOCK COMPANY “OBOLON”, UA	21, 32	2014/2
68123	NAMŲ vadyba	UAB “NAMŲ VADYBA”, LT	36	2014/2
68124	NABI AZIJOS PATIEKALŲ RESTORANAS	UAB “BALTLANA”, LT	43	2014/2
68125	MEISTRO NAMAI	MONIKA JOČIŪNAITĖ, LT	19, 37	2014/2
68126	CHROMEBOX	GOOGLE INC, US	9, 35, 42	2014/2
68127	CHROMEBOOK	GOOGLE INC, US	9, 35, 42	2014/2
68128	GOOGLE CHROME	GOOGLE INC, US	9, 35, 42	2014/2
68129	CHROME	GOOGLE INC, US	9, 35, 42	2014/2
68130	chrome	GOOGLE INC, US	9, 35, 42	2014/2
68131	Amber Core	UAB “SATGATE”, LT	38	2014/2
68132	tiptop.lt	AUDRIUS BALČIŪNAS, LT	35	2014/2
68133	TAUPKASĖ	TAUPKASĖ, KREDITO UNIJA, LT	36	2014/2
68134	APVG Aplinkos projektavimo valdymo grupė	UAB “APVG”, LT	37, 42	2014/2
68135	bsms BALTIC SALES MARKETING SERVICE	UAB “SORBUM LT”, LT	35, 41	2014/2
68136	SOUL CAP	KRISTINA VOLUDSKIENĖ, LT	25	2014/2
68137	VIČI SNOW CRAB	UAB “VIČIŪNŲ GRUPĖ”, LT	29	2014/2
68138	VIČI Rich snack	UAB “VIČIŪNŲ GRUPĖ”, LT	29	2014/2
68139	AGMA agricultural machinery	UAB “LITECHNIJA”, LT	6, 7, 12	2014/2
68140	Rumšiškių baldai	UAB “JB GROUP”, LT	35, 37, 39	2014/2
68141	Q-VUE	NOVARTIS AG, CH	10	2014/2

(111) Registracijos numeris	(540) Ženklas	(732) Ženklo savininkas, valstybės kodas	(511) Klasifikacijos indeksas	Biuletenio numeris
68142	LIBERO-XY	NOVARTIS AG, CH	10	2014/2
68143	FANŲ	AB KREKENAVOS AGROFIRMA, LT	29	2014/2
68144	DURACELL DAYLITE	DURACELL BATTERIES BVBA, BE	11	2014/2
68145	forest GRILL & SALAD	UAB “ČILI KAIMAS”, LT	43	2014/2
68146	Denta Sana	UAB “A. BUDREIKIENĖS ODONTOLOGIJOS KLINIKA”, LT	44	2014/2
68147	SARMA by Douglas	UAB “DOUGLAS LT”, LT	3, 14, 35, 44	2014/2
68148	Propeller	AKCINĖ BENDROVĖ “STUMBRAS”, LT	33	2014/2
68149	ŽALGIRIO VERSLO CENTRAS	UAB “ŽALGIRIO VERSLO CENTRAS”, LT	36	2014/2
68150	POWERPLUS HIGH QUALITY TOOLS	“VIC. VAN ROMPUY” OF IN ‘T KORT “VARO”, BE	7, 9	2014/2
68151	SVORIS	UAB RHENUS SVORIS, LT	39	2014/2
68152	Tuborg Beach Bar	UAB “ŠVYTURYS-UTENOS ALUS”, LT	41, 43	2014/2
68153	Baltic ECONOMY MAGAZINE FROM LEADERS TO LEADERS	VŠĮ DEMOKRATIJOS PLĖTROS FONDAS, LT	16	2014/2
68154	CAPITAL	UAB “CAPITAL REAL ESTATE”, LT	36	2014/2
68155	SCANDMAN	UAB “RJ COMPANY”, LT	12	2014/2
68156	ViLaima	VALMA MASALSKIENĖ, LT	43	2014/2
68157	KERING	PPR, FR	3, 14, 18, 25, 28, 35, 36, 38, 41	2014/2
68158	DISCOVER BALTICS	UAB “GULIVERIO KELIONĖS”, LT	39	2014/2
68159	N norvelita	LIETUVOS IR NORVEGIJOS UAB “NORVELITA”, LT	29, 31, 35	2014/2
68160	ASUS TAICHI	ASUSTEK COMPUTER INCORPORATION, TW	9	2014/2
68161	PIXELMATOR TEAM	UAB “PIXELMATOR TEAM”, LT	42	2014/2
68162	JĖGERIŲ TROFĖJAI	UAB “TREVORS LT”, LT	29, 30	2014/2
68163	Mylida	UAB “MYLIDOS REKLAMA”, LT	35	2014/2

(111) Registracijos numeris	(540) Ženklas	(732) Ženklo savininkas, valstybės kodas	(511) Klasifikacijos indeksas	Biuletenio numeris
68164	NISH 4 NISH	UAB “KRISTIANA”, LT	3, 5, 25, 35, 44	2014/2
68165	Čia kelio pradžia	UAB “KETURI GANDRAI”, LT	35	2014/2
68166	Kelio žmonės	UAB “KETURI GANDRAI”, LT	35	2014/2
68167	kicker picker	MAŽOJI BENDRIJA “KICKER PICKER”, LT	45	2014/2
68168		MAŽOJI BENDRIJA “KICKER PICKER”, LT	45	2014/2
68169	STIKLO IDĖJOS	AUDRIUS RIMAVIČIUS, LT	19	2014/2
68170	YRA ŠALIS	SAULIUS BASIJOKAS, LT	41	2014/2
68171	maži basi vaikų laisvalaikio ir užimtumo studija	MANTAS BERTAUSKIS, LT	41	2014/2
68172	SPECIALIZUOTI UŽSAKYMAI SP	UAB “SENUKŲ PREKYBOS CENTRAS”, LT	35	2014/2
68173	HEIZKO	UAB “SENUKŲ PREKYBOS CENTRAS”, LT	6, 11, 17, 19	2014/2
68174	NOVITO	UAB “SENUKŲ PREKYBOS CENTRAS”, LT	11, 21, 27	2014/2
68175	WHITE HOUSE RESTORANAS LOUNGE BARAS	UAB “SĖKMĖS TILTAS”, LT	43	2014/2
68176	Easy LOUNGE	UAB “SĖKMĖS TILTAS”, LT	43	2014/2
68177	novito	UAB “SENUKŲ PREKYBOS CENTRAS”, LT	11, 21, 27	2014/2
68178	HEIZKO	UAB “SENUKŲ PREKYBOS CENTRAS”, LT	6, 11, 17, 19	2014/2
68179	Creamel	AQUA NRG INVESTMENTS LIMITED, CY	33	2014/2
68180	CHAOS	AKCINĖ BENDROVĖ “STUMBRAS”, LT	33	2014/2
68181	Dstyle	DAINIUS MIKUCKAS, LT	44	2014/2
68182	CollaTan Skin-rejuvenation and tanning lamps	UAB “STALIKSENA”, LT	11, 44	2014/2
68183	GRIPOFINE	NOVARTIS AG, CH	5	2014/2
68184	MAMUTŲ DIENOS! Milžiniškos nuolaidos!	UAB “RIMI LIETUVA”, LT	35	2014/2
68185	NACIONALINĖ VYRŲ DIENA	UAB “M-1”, LT	41	2014/2
68186	NACIONALINĖ VYRŲ DIENA	UAB “M-1”, LT	41	2014/2

(111) Registracijos numeris	(540) Ženklas	(732) Ženklo savininkas, valstybės kodas	(511) Klasifikacijos indeksas	Biuletenio numeris
68187	AS AUTOMATIZAVIMO SPRENDIMAI	UAB “AUTOMATIZAVIMO SPRENDIMAI”, LT	37	2014/2
68188	expedition	UAB “SPORTAS IR MADA”, LT	35	2014/2
68189	GMEI GYVYBĖS MOKSLŲ IR EDUKOLOGIJOS INSTITUTAS	VŠĮ GYVYBĖS MOKSLŲ IR EDUKOLOGIJOS INSTITUTAS, LT	41, 42	2014/2
68190	GMEI MEDICINOS IR FARMACIJOS TEISĖ	VŠĮ GYVYBĖS MOKSLŲ IR EDUKOLOGIJOS INSTITUTAS, LT	42	2014/2
68191	GMEI Scientia vinces	VŠĮ GYVYBĖS MOKSLŲ IR EDUKOLOGIJOS INSTITUTAS, LT	41	2014/2
68192	EVOLIUCIJA	NACIONALINIS ENERGETIKOS FORUMAS, LT	16	2014/2
68193	Vilniaus Šokio Akademija	AURELIJA GRICIŪTĖ, LT MILANA JAŠINSKYTĖ-PANKEVIČIENĖ, LT	41	2014/2
68194	AVIAIM JET TRADING	AB “AVIAAM LEASING”, LT	36	2014/2
68195	FD Group	UAB “FD GROUP”, LT	35	2014/2
68196	bonum.lt	UAB “FD GROUP”, LT	5	2014/2
68197	fotografas.PRO	FOTOGRAFAS.PRO, UAB, LT	9, 16, 35, 41	2014/2
68198	We deliver trust	UAB “DPD LIETUVA”, LT	39	2014/2
68199	POGO	UAB “VUDSTOKAS”, LT	43	2014/2
68200	MISIJA: PINIGAI	DANSKE BANK A/S, DK	41	2014/2
68201	Finansinio raštingumo akademija	DANSKE BANK A/S, DK	41	2014/2
68202	TINGIS	UAB TINGIS GROUP, LT	20, 35	2014/2
68203	e E-VERSLO KLASTERIS	UAB “E-VERSLO KLASTERIS”, LT	36	2014/2
68204	grain trader	UAB “AGRO PRODUKTAI”, LT	35	2014/2
68205	g	UAB “AGRO PRODUKTAI”, LT	35	2014/2
68206	agro produktai	UAB “AGRO PRODUKTAI”, LT	30	2014/2
68207	e grain	UAB “AGRO PRODUKTAI”, LT	35	2014/2
68208	Gar2	UŽDAROJI AKCINĖ BENDROVĖ “RIVONA”, LT	29, 30, 32	2014/2

(111) Registracijos numeris	(540) Ženklas	(732) Ženklo savininkas, valstybės kodas	(511) Klasifikacijos indeksas	Biuletenio numeris
68209	D’ARNI MEDICA	UAB “DMD GROUP”, LT	3, 44	2014/2
68210	NICORETTE ICEMINT	McNEIL AB, SE	5	2014/2
68211	ARUTIMOL	CHAUVIN ANKERPHARM GmbH, DE	5	2014/2
68212	VIDUTINIŠKAI	UAB “BITĖ LIETUVA”, LT	38	2014/2
68213	Bitė. Mes Jumis rūpinamės labiau.	UAB “BITĖ LIETUVA”, LT	38	2014/2
68214	Bitė. Jumis rūpinamės labiau.	UAB “BITĖ LIETUVA”, LT	38	2014/2
68215	labas kontraktas	UAB “BITĖ LIETUVA”, LT	38	2014/2
68216	Vidutiniškai	UAB “BITĖ LIETUVA”, LT	38	2014/2
68217	PROLIS	UAB “KUSTODIJA”, LT	1, 35	2014/2
68218	Sunny Day	UAB “BBG BALTIC”, LT	29	2014/2
68219	MEDŽIOTOJŲ	UŽDAROJI AKCINĖ BENDROVĖ “VIGESTA”, LT	29	2014/2
68220	ŠEFO KEBABAI	SAULIUS GEDMINAS, LT	43	2014/2
68221	ODISANA Baldai-e.lt	UAB “ODISANA”, LT	35	2014/2
68222	antismoke	JULIJUS BUDILOVSKIS, LT	3, 5, 34	2014/2
68223	antismog	JULIJUS BUDILOVSKIS, LT	2, 3, 5, 9, 13, 25, 34	2014/2
68224	MIRATONA GROUP	UŽDAROJI AKCINĖ BENDROVĖ “MIRATONA”, LT	25	2014/2
68225	MDenim	UŽDAROJI AKCINĖ BENDROVĖ “MIRATONA”, LT	25	2014/2
68226	Meistro kokybė	MAXIMA GROUP, UAB, LT	29, 30, 32	2014/2
68227	FORUM ONE	UAB “SUCCESS STARS INTERNATIONAL”, LT	35, 41	2014/2
68228	Š ŠOPENAS	SERGEY CHSHEBRA, LT	43	2014/2
68229	NEOVITAL.lt	UAB NEOVITAL, LT	5, 35	2014/2
68230	JUMPMAN	NIKE INTERNATIONAL, LTD, US	25	2014/2
68231	BEEF YOU	UAB “MAISTAS EXPRESS”, LT	29, 30, 35, 43	2014/2

(111) Registracijos numeris	(540) Ženklas	(732) Ženklo savininkas, valstybės kodas	(511) Klasifikacijos indeksas	Biuletenio numeris
68232	BEEF YOU	UAB “MAISTAS EXPRESS”, LT	29, 30, 35, 43	2014/2
68233	STUDIO LIBRE	BRIGITA ORANTIENĖ, LT DONATAS KLIUNKA, LT	35	2014/2
68234	STUDIO LIBRE	DONATAS KLIUNKA, LT BRIGITA ORANTIENĖ, LT	35	2014/2
68235	SaulyTUČIAI	UAB “MULTIMEDIAMARK”, LT	9, 41	2014/2
68240	GARDĖSIS UOGA	OY KARL FAZER AB, FI	30	2014/2
68241	R RETECHAS LED PROFESSIONAL	UAB “NUOSTABIOJI TECHNOLOGIJA”, LT	9, 11, 42	2014/2
68242	HYALGAN	FIDIA FARMACEUTICI SPA, IT	5	2014/2
68243	MARCADO marketing advocacy	NERIJUS KALINAUSKAS, LT	35	2014/2
68244	PADANGIŲ SPECIALIOS TECHNOLOGIJOS VAISIŲ IR UOGŲ VYNAS	UAB “MINERALINIAI VANDENYS”, LT	33	2014/2
68245	PADANGIŲ SPECIALIOS TECHNOLOGIJOS VAISIŲ IR UOGŲ VYNAS	UAB “MINERALINIAI VANDENYS”, LT	33	2014/2
68246	Probiotics + B ratiopharm	RATIOPHARM GmbH, DE	5	2014/2
68247	Probiotics-ratiopharm	RATIOPHARM GmbH, DE	5	2014/2
68248	TUBORG	UAB “ŠVYTURYS-UTENOS ALUS”, LT	35, 41	2014/2
68249	DECILOSA	NOVARTIS AG, CH	5	2014/2
68250	flaminta	UAB FLAMINTA, LT	11, 35, 37	2014/2
68251	A Animal	UNIVERSAL PROTEIN SUPPLEMENTS CORPORATION D/B/A UNIVERSAL NUTRITION, US	5, 25	2014/2
68252	ANIMAL	UNIVERSAL PROTEIN SUPPLEMENTS CORPORATION D/B/A UNIVERSAL NUTRITION, US	5, 25	2014/2
68253	Cash & Drive	UAB “LUKOIL BALTIJA”, LT	35, 37, 43	2014/2
68254	SPALVOTI KVAPAI NATŪRALŪS PRODUKTAI JŪSŲ GROŽIUI IR NAMŲ JAUKUMUI	UAB “KVAPAI IR SPALVOS”, LT	35	2014/2

(111) Registracijos numeris	(540) Ženklas	(732) Ženklo savininkas, valstybės kodas	(511) Klasifikacijos indeksas	Biuletenio numeris
68255	ARKORAMA	UAB “ERMITAŽAS”, LT	2, 4, 6, 7, 8, 11, 17, 19, 20, 21, 22, 24, 27, 35, 37	2014/3
68256	ARCORAMA	UAB “ERMITAŽAS”, LT	2, 4, 6, 7, 8, 11, 17, 19, 20, 21, 22, 24, 27, 35, 37	2014/3
68257	DIM SUM	VIČIŪNŲ RESTORANŲ GRUPĖ, UAB, LT	30, 43	2014/3
68258	RASAI Raseinių krašto Ateities Sąjūdis	RASEINIŲ KRAŠTO ATEITIES SĄJŪDIS “RASAI”, LT	41	2014/3
68259	ARTSCAPE Galerija Vartai Kino Pavasaris Vilnius Jazz	ASOCIACIJA “MENORAMA”, LT	41	2014/3
68260	milanolife	PIETRO PIETRO BUTTAZZO KLUBAS “SALENTO DISCOPUB”, LT	25, 35	2014/3
68261	Autentic	UAB “RMD LINIJA”, LT	14, 35	2014/3
68262	ENVIRONMENTAL PROTECTION	LIETUVOS RESPUBLIKOS APLINKOS MINISTERIJA, LT	16, 25, 28, 35, 41	2014/3
68263	DA DEMONTUOTOJŲ ASOCIACIJA	DEMONTUOTOJŲ ASOCIACIJA, LT	35	2014/3
68264	NR NORD ROOM	UŽDAROJI AKCINĖ BENDROVĖ “EGREDA”, LT	6, 19	2014/3
68265	Wild Mustang	UAB BOSIRA, LT	32	2014/3
68266	GREIPSOLS	AS “RIGAS FARMACEITISKA FABRIKA”, LV	5	2014/3
68267	CARDIOLUX	AS “RIGAS FARMACEITISKA FABRIKA”, LV	5	2014/3
68268	GREIPEKSTRA	AS “RIGAS FARMACEITISKA FABRIKA”, LV	5	2014/3
68269	WestHaus Nekilnojamasis turtas	UAB “PAJŪRIO HORIZONTAS”, LT	36	2014/3
68270	Pipirini SUBS	UŽDAROJI AKCINĖ BENDROVĖ “LAISVAS VĖJAS”, LT	43	2014/3
68271	AQUAHOME	LINAS KAIRAITIS, LT	35	2014/3
68272	AQUAHOME	LINAS KAIRAITIS, LT	35	2014/3
68273	MULTISPERMIN	UAB “VALENTIS”, LT	5	2014/3

(111) Registracijos numeris	(540) Ženklas	(732) Ženklo savininkas, valstybės kodas	(511) Klasifikacijos indeksas	Biuletenio numeris
68274	ARGENTINIETIŠKO TANGO ASOCIACIJA	JURGINA LATVĖNAITĖ, LT	41	2014/3
68275	M	VINCAS MARMAKAS, LT	9	2014/3
68276	M EKF	VINCAS MARMAKAS, LT	9	2014/3
68277	M	VINCAS MARMAKAS, LT	9, 37	2014/3
68278	M EKF	VINCAS MARMAKAS, LT	9	2014/3
68279	M	VINCAS MARMAKAS, LT	9	2014/3
68280	M EKF	VINCAS MARMAKAS, LT	9	2014/3
68281	ŠILO	UAB “DAIVIDA”, LT	29	2014/3
68282	SARTŲ	UAB “DAIVIDA”, LT	29	2014/3
68283	ĄŽUOLYNO	UAB “DAIVIDA”, LT	29	2014/3
68284	GRAFŲ	UAB “DAIVIDA”, LT	29	2014/3
68285	Appetita	JUTRZENKA COLIAN sp. z o.o., PL	29, 30	2014/3
68286	PREMIUM verslo centras	UAB “EVOLIS”, LT	36	2014/3
68287	Rink & Drink	ČYGO-KALKIO TIKROJI ŪKINĖ BENDRIJA “RINKUŠKIAI”, LT	32	2014/3
68288	labadiena	RAPOLAS VOSYLIUS, LT IGNAS LASAUSKAS, LT PETRAS NAVICKIS, LT IGNAS LASAUSKAS, LT PETRAS NAVICKIS, LT RAPOLAS VOSYLIUS, LT KAROLIS MILAŠEVIČIUS, LT ALEKSANDRAS RUSINOVAS, LT KAROLIS MILAŠEVIČIUS, LT ALEKSANDRAS RUSINOVAS, LT	25, 41	2014/3
68289	STIKLO SPRENDIMŲ LAISVĖ	UAB “GRAVERA NT”, LT	11, 19, 20, 21, 37, 40	2014/3
68290	Sigma Telas	BENDRA LIETUVOS IR RUSIJOS ĮMONĖ UŽDAROJI AKCINĖ BENDROVĖ “SIGMA TELAS”, LT	9, 38, 42	2014/3
68291	HAIR COCKTAIL BAR	RUSLANAS REINAS GINTAUTAS, LT	44	2014/3

(111) Registracijos numeris	(540) Ženklas	(732) Ženklo savininkas, valstybės kodas	(511) Klasifikacijos indeksas	Biuletenio numeris
68292	H. Kroitzsch	CIDO GRUPA, SIA, LV	32	2014/3
68293	npc SPAUDA	UAB “NEĮGALIŲJŲ PASLAUGŲ CENTRAS”, LT	40	2014/3
68294		RAMŪNAS MIKULSKAS, LT	16, 41, 45	2014/3
68295	LAW SUIT Advokatai Mikulskas, Baliūtis, Vasilionokas ir partneriai	RAMŪNAS MIKULSKAS, LT	16, 41, 45	2014/3
68296	VIP CIRCUS	NIKOLAJUS ZOBOVAS, LT	41	2014/3
68297	Your breakfast	UŽDAROJI AKCINĖ BENDROVĖ “GRANEX”, LT	30	2014/3
68298	Precisius	“ASETUS” UAB, LT	35	2014/3
68299	One Window LT	“ASETUS” UAB, LT	35, 36, 41, 42, 45	2014/3
68300	WOOD STREAM	UAB “MEDŽIO SRAUTAS”, LT	19, 35	2014/3
68301	people to business 2	INGRIDA ELIJOŠIŪTĖ, LT	35	2014/3
68302	people 2 business	INGRIDA ELIJOŠIŪTĖ, LT	35	2014/3
68303	G Grožio terapija	UAB “GROŽIO TERAPIJA”, LT	44	2014/3
68304	GASTAL	PLIVA HRVATSKA D.O.O., HR	5	2014/3
68305	CILART	NOVARTIS AG, CH	5	2014/3
68306	PATIKIMAS. STIPRUS. ILGAM	UAB “SENUKŲ PREKYBOS CENTRAS”, LT	35	2014/3
68307	Auksė ĮVAIZDŽIO NAMAI	UAB “LUXURY HOUSE”, LT	25	2014/3
68308	MEDINIAI LANGAI IR DURYS megrame MEDIS	AGNIS MAGELINSKAS, LT	19, 35	2014/3
68309	Aroma de Herbis	UAB “TREVORS LT”, LT	32, 33	2014/3
68310	TIKRAS ŪKIS	ŪKININKAS VIRGILIJUS KUPREVIČIUS, LT	31	2014/3
68311	Green Rose	UAB GREEN ROSE, LT	25	2014/3
68312	Pura	UAB “OMNITEKSAS”, LT	25, 35	2014/3
68313	N norvelita	LIETUVOS IR NORVEGIJOS UAB “NORVELITA”, LT	29, 31, 35	2014/3

(111) Registracijos numeris	(540) Ženklas	(732) Ženklo savininkas, valstybės kodas	(511) Klasifikacijos indeksas	Biuletenio numeris
68314	PURA LINE	UAB “OMNITEKSAS”, LT	25, 35	2014/3
68316	BALTICO TM	UAB “BALTIC REFRIGERATION GROUP”, LT	1	2014/3
68317	BALTICO Fit	UAB “BALTIC REFRIGERATION GROUP”, LT	6	2014/3
68318	VIASAT KOMEDIJŲ FESTIVALIS	VIASAT AS, EE	35, 38, 41	2014/3
68319	VIASAT KOMEDIJŲ FESTIVALIS	VIASAT AS, EE	35, 38, 41	2014/3
68320	UAB DRUSKININKŲ RASA Natūralus mineralinis vanduo DRUSKININKAI	UŽDAROJI AKCINĖ BENDROVĖ “DRUSKININKŲ RASA”, LT	32	2014/3
68321	ECO WHEEL POWER	UAB “VIDULUS”, LT	10, 12	2014/3
68322		AB “VILKYŠKIŲ PIENINĖ”, LT	29, 35	2014/3
68323	Vita!	UAB “LIETUVIŲ KEPĖJAS”, LT	30	2014/3
68324	Vita!	UAB “LIETUVIŲ KEPĖJAS”, LT	30	2014/3
68325	MEDŽIO GAUSA	UAB IKOSA, LT	19, 35	2014/3
68326	TAX ACADEMY	ALBERTAS KRUČKAUSKAS, LT	41	2014/3
68327	deeper	UAB FRIDAY LAB, LT	9, 25, 28	2014/3
68328	Bounty Bay	BOUNTY BAY, UAB, LT	44	2014/3
68329	Korni	UAB “KORNITA”, LT	30	2014/3
68330	PRESTO	UAB “PRESTO” PREKYBA, LT	30, 35, 43	2014/3
68331	PRESTO	UAB “PRESTO” PREKYBA, LT	30, 35, 43	2014/3
68332	Š	VIEŠOJI ĮSTAIGA RESPUBLIKINĖ ŠIAULIŲ LIGONINĖ, LT	44	2014/3
68333	JM MADA STILIUS	UAB “MADOS LINIJA”, LT	35, 40	2014/3
68334	Savaitgalis DRUSKININKUOSE.LT	UAB “VILIMEKSO SISTEMA”, LT	35	2014/3
68335	Savaitgalis INN.LT GRUPĖ	UAB “VILIMEKSO SISTEMA”, LT	35	2014/3
68336	URBAN CAFE	GEELONG CAPITAL, UAB, LT	30, 43	2014/3
68337	MAGNUM hermetics	UAB “MAGNUM HERMETICS”, LT	1, 2, 17	2014/3

(111) Registracijos numeris	(540) Ženklas	(732) Ženklo savininkas, valstybės kodas	(511) Klasifikacijos indeksas	Biuletenio numeris
68338	SOYA	UAB “ČILI KINIJA”, LT	43	2014/3
68339	Ekoterra	TERRA RECYCLING, UAB, LT	40	2014/3
68340	SMART VILNIUS	VILNIAUS MIESTO SAVIVALDYBĖS ADMINISTRACIJA, LT	35, 38, 42	2014/3
68341	LUKAS MAITSEB NAGU KODUS	LUKAS TRADE OUE, EE	29, 30, 32	2014/3
68342	eStyle	UAB “KM REKLAMA”, LT	35	2014/3
68343	Lauko Dangos HARMONINGAI APLINKAI	UAB LAUKO DANGOS, LT	37	2014/3
68344	R	VŠĮ ŠV. ROKO LIGONINĖ, LT	44	2014/3
68345	Spoon & pen	MONIKA RAČIŪNAITĖ, LT	43	2014/3
68346	e-STOGDENGIAI	UAB E-BIZNIS, LT	35	2014/3
68347	STOGDENGIAI	UAB E-BIZNIS, LT	35	2014/3
68348	FinTax	ALBERTAS KRUČKAUSKAS, LT	35, 41, 45	2014/3
68349	we tip you JŪSŲ BONUSŲ SISTEMA	CITADELE BANKA, AS, LV	36	2014/3
68350	we tip you JŪSŲ BONUSŲ SISTEMA	CITADELE BANKA, AS, LV	36	2014/3
68351	seLveRt tHeRmaL Switzerland	ARŪNAS IVANAUSKAS, LT	3	2014/3
68352	S SELVERT	ARŪNAS IVANAUSKAS, LT	3	2014/3
68353	MAYSTAR COSMETICA	ARŪNAS IVANAUSKAS, LT	3	2014/3
68354	THEMA LUX	UAB “SENUKŲ PREKYBOS CENTRAS”, LT	11, 21, 27	2014/3
68355	TRANSCENDENTINĖ MEDITACIJA	MAHARISHI VEDIC UNIVERSITY LIMITED, MT	35, 45	2014/3
68356	KLASIKA	POLVEN FOODS OUE, EE	29, 30	2014/3
68357	ZEBRO TECHLINE PRO-Q	UAB “TECHLINE PRO-Q”, LT	2	2014/3
68358	Milady	UAB “DIVIVERA”, LT	25, 45	2014/3
68359	VENTA WINDOWS	VENTA WINDOWS UAB, LT	6, 19	2014/3
68360	NT UNIJA	UAB “NT UNIJA”, LT	36	2014/3

(111) Registracijos numeris	(540) Ženklas	(732) Ženklo savininkas, valstybės kodas	(511) Klasifikacijos indeksas	Biuletenio numeris
68361	KAIMIŠKI ZARASŲ PAUKŠTYNAS 1961	ŽŪB “SPARNAI”, LT	29, 30	2014/3
68362	ZARASŲ PAUKŠTYNAS 1961	ŽŪB “SPARNAI”, LT	29, 30	2014/3
68363	FLUID-LOCK	JOHNSON & JOHNSON, US	5	2014/3
68364	Baltas Angelas	UAB “SKONIS IR KVAPAS”, LT	30	2014/3
68365	Dilex	KAROLIS ŽIBAS, LT	45	2014/3
68366	TAS TICKETING & AIRPORT SERVICES	UAB “TICKETING AIRPORT SERVICES”, LT	39	2014/3
68367	ebn EUROPEAN BUSINESS NETWORK	THE EUROPEAN BUSINESS NETWORK, LT	35	2014/3
68368	PALANGOS ŪKIS	UAB “PALANGOS ŪKIS”, LT	36, 37	2014/3
68369	GALERI ART JUOZAS MUSIC & ART CLUB	VIEŠOJI ĮSTAIGA “GALERIJA JUOZASART”, LT	41	2014/3
68370	Astravo Kaimiška SALYKLINĖ GIRA TOKIA, KOKIĄ VIRĖ MŪSŲ SENOLIAI	UAB ASTRAVO, LT	32	2014/3
68371	BIGBANK TAI TIESIOG PAPRASTA	BIGBANK AS, EE	36	2014/3
68372	Greenice	UAB “RECESUS”, LT	3, 5, 35	2014/3
68373	Greenice	UAB “RECESUS”, LT	3, 5, 35	2014/3
68374	RAVUS	UAB “SENUKŲ PREKYBOS CENTRAS”, LT	1, 2, 17	2014/3
68375	Iš Nemuno užliejamų lankų	AKCINĖ BENDROVĖ “ŽEMAITIJOS PIENAS”, LT	29	2014/3
68376	citybee imu ir važiuoju	UAB “PRIME LEASING”, LT	39	2014/3
68377	Egzotika - geriausia vieta keisti ratus!	LIPEIKIO ĮMONĖ “EGZOTIKA”, LT	37	2014/3
68378	EGZOTIKA	LIPEIKIO ĮMONĖ “EGZOTIKA”, LT	35, 37	2014/3
68379	RASA - iš sveikatos šaltinių Druskininkuose!	UŽDAROJI AKCINĖ BENDROVĖ “DRUSKININKŲ RASA”, LT	32	2014/3
68380	Taja aseo	UAB OVERINA, LT	3	2014/3
68381	ASB	PAULIUS BAGUŽIS, LT	40	2014/3

(111) Registracijos numeris	(540) Ženklas	(732) Ženklo savininkas, valstybės kodas	(511) Klasifikacijos indeksas	Biuletenio numeris
68382	STUDIJOS TEN, KUR TU ESI!	ŠIAURĖS LIETUVOS KOLEGIJA, LT	41	2014/3
68383	CELL techna	UAB “CELLTECHNA”, LT	42	2014/3
68384	VILKYŠKIŲ PIENINĖ Nuo 1934	VILKYŠKIŲ PIENINĖ AB, LT	29, 30, 32, 35, 43	2014/3
68385	VILKYŠKIŲ PIENINĖ Nuo 1934	VILKYŠKIŲ PIENINĖ AB, LT	29, 30, 32, 35, 43	2014/3
68386	Sveikutis KEPYKLĖLĖ	UAB “KESTARMA”, LT	30	2014/3
68387		MB VYTURIO LEIDYKLA, LT	16	2014/3
68388	PARAZiiT BARAS	UAB EHO GROUP, LT	43	2014/3
68389	COPYRIGHT COLOUR	UNILEVER PLC, GB	3	2014/3
68390	POBEDA taste	POBEDA CONFECTIONERY LTD, RU	30	2014/3
68391	ChocoSun “ŠOKOLADINIS ĮDEGIS”	UAB “SOLESTA”, LT	11	2014/3
68392	BAR BAZZAR	UAB “LJ78”, LT	43	2014/3
68393	TEŠLA Mielinė sluoksniuota Lietuvių Kepėjas	UAB “LIETUVIŲ KEPĖJAS”, LT	30	2014/3
68394	TEŠLA Bemielė sluoksniuota Lietuvių Kepėjas	UAB “LIETUVIŲ KEPĖJAS”, LT	30	2014/3
68395	Į VISUS LIETUVOS TINKLUS 9 CT/MIN ežys	UAB “OMNITEL”, LT	38	2014/3
68396	ČEPKELIŲ TRAUKTINĖ ČEPKELIŲ KURTINYS SU SPANGUOLIŲ SULTIMIS UNIKALUS RECEPTAS tai, ko kitur nerasi	AKCINĖ BENDROVĖ “VILNIAUS DEGTINĖ”, LT	33	2014/3
68397	IDEA	LAIMA LISAUSKIENĖ, LT	35	2014/3
68398	KROPO	AKCINĖ BENDROVĖ “SPECIALIZUOTA KOMPLEKTAVIMO VALDYBA”, LT	1	2014/3
68399	LAIMIKIS	UAB “MINERALINIAI VANDENYS”, LT	33	2014/3
68400	SOYA ASIAN FUSION	UAB “ČILI KINIJA”, LT	43	2014/3
68401	E SĄSKAITA	AKCINĖ BENDROVĖ LIETUVOS PAŠTAS, LT	35, 36	2014/3

(111) Registracijos numeris	(540) Ženklas	(732) Ženklo savininkas, valstybės kodas	(511) Klasifikacijos indeksas	Biuletenio numeris
68402	e	AKCINĖ BENDROVĖ LIETUVOS PAŠTAS, LT	35, 36	2014/3
68403	e e.pristatymas	AKCINĖ BENDROVĖ LIETUVOS PAŠTAS, LT	35, 36	2014/3
68404	BUGERA	MUSIC GROUP IP LTD, VG	9	2014/3
68405	K KLOVIMA	UAB KLOVIMA, LT	36, 39	2014/3
68406	EURO VAISTINĖ Su manim, kai reikia	EUROAPOTHECA, UAB, LT	5, 35, 44	2014/3
68407	ŠILTAM BENDRAVIMUI	UAB “PRESTO” PREKYBA, LT	30	2014/3
68408	VAILENDAS	R.AGLINSKO INDIVIDUALI ĮMONĖ “VAILENDAS”, LT	1, 2, 17, 24, 35	2014/3
68409	S SUSISIEKIMO PASLAUGOS	SAVIVALDYBĖS ĮMONĖ “SUSISIEKIMO PASLAUGOS”, LT	35, 39	2014/3
68410	GLIMSTEDT	UAB “ADMINICULUM”, LT	35, 45	2014/3
68411	AUTOPLAZA	UAB “AUTOPLAZA”, LT	41	2014/3
68412	TUBORG BEACH BAR	UAB “ŠVYTURYS-UTENOS ALUS”, LT	41, 43	2014/3
68413	BRADZIAGA	UAB “TAVO BROKERIS”, LT	25	2014/3
68414	E ekspertai.eu	VIEŠOJI ĮSTAIGA “EKSPERTAI.EU”, LT	16, 35, 38	2014/3
68415	WOW SELECT QUALITY	UAB “RASERNA”, LT	29	2014/3
68416	AINIŲ	UAB “TREVORS LT”, LT	33	2014/3
68417	NORIU KORTELĖ	VIČIŪNŲ RESTORANŲ GRUPĖ, UAB, LT	35, 43	2014/3
68418	TAŠKIUS vaikų darželis	VŠĮ “BAMBLYS”, LT	41, 43, 45	2014/3
68419	Moon garden ART HOTEL	OLGA RUSAKOVA, LT	43	2014/3
68420	Astravo BIRŽŲ PILIES ŠVIESUSIS ALUS LIGHT BEER HELLES BIER	UAB ASTRAVO, LT	32	2014/3
68421	TAEM Group	UAB “TAEM GROUP”, LT	35, 37, 42, 44	2014/3
68422	G-ENERGY	UAB “APSAGA”, LT	4	2014/3
68423	KREKENAVOS	AB KREKENAVOS AGROFIRMA, LT	29, 35	2014/3
68424	FLAGSTONE	ACCOLADE WINES LIMITED, GB	33	2014/3

(111) Registracijos numeris	(540) Ženklas	(732) Ženklo savininkas, valstybės kodas	(511) Klasifikacijos indeksas	Biuletenio numeris
68425	IDEALŪS LANGAI	UAB VILNIAUS DURYS, LT	19	2014/3
68426		KONSTANTINAS DAŠKEVIČIUS, LT	44	2014/3
68427	Medžio gausa	UAB IKOSA, LT	19, 35	2014/3
68428	Daily ART	UAB “DAILY ART”, LT	2	2014/3
68429	IŠRINKTŲJŲ KORTELĖ	VIČIŪNŲ RESTORANŲ GRUPĖ, UAB, LT	35, 43	2014/3
68430	L’ORIGINALE PALLADIUM DEPUIS 1947	K-SWISS INC, US	25	2014/3
68431	SMAGURIS	PAULIUS VIRBICKAS, LT	16, 29, 30, 31, 32, 35, 43	2014/3
68432	Snow Kayak Snow Arena	UAB “STAMITA”, LT	41	2014/3
68433	Baltijos sveikatos tinklas BHN	SANTARIŠKIŲ MEDICINOS ĮSTAIGŲ ASOCIACIJA, LT	36, 41, 42, 44, 45	2014/3
68434	Baltic health network BHN	SANTARIŠKIŲ MEDICINOS ĮSTAIGŲ ASOCIACIJA, LT	36, 41, 42, 44, 45	2014/3
68435	StemCellRC	UAB “KAMIENINIŲ LĄSTELIŲ TYRIMŲ CENTRAS”, LT	42	2014/3
68436	AutoTRIP	UAB “AUTOTRIPAS”, LT	39	2014/3
68437	Coffee & Snacks	K. LEMEŽIO INDIVIDUALI ĮMONĖ, LT	43	2014/3
68438	RAVUS	UAB “SENUKŲ PREKYBOS CENTRAS”, LT	1, 2, 17	2014/3
68439	CITY	SOLDEX LIMITED, VG	29, 31	2014/3
68440	JU9SYS	VITALIJ GAVRILOV, LT	39, 43	2014/3
68441	MMC Miesto Medicinos Centras	UAB “CONAS”, LT	44	2014/3
68442	BH Tactical Baits	MB BOILIE HOLIC, LT	28	2014/3
68443	bitė IŠMANIŲJŲ MOKYKLA	UAB “BITĖ LIETUVA”, LT	38, 41	2014/3
68444	wellm	UAB “RUBISOLIS”, LT	9, 11	2014/3
68445	GREASOLUX	UAB “ECOCHEMICALS”, LT	1, 3	2014/3
68446	pensininkas Vydas	UAB “M-1”, LT	41	2014/3

(111) Registracijos numeris	(540) Ženklas	(732) Ženklo savininkas, valstybės kodas	(511) Klasifikacijos indeksas	Biuletenio numeris
68447	WOXX BARBERS	UAB “WOXX BARBERS”, LT	3, 35, 44	2014/3
68448	LINO BALDAI	UAB “LINO BALDAI”, LT	20, 35, 42	2014/3
68449	Lb LINO BALDAI	UAB “LINO BALDAI”, LT	20, 35, 42	2014/3
68450	MOMO grill	UAB “MOMO NAMAI”, LT	43	2014/3
68451		HK SINO-US FASHION CO., LIMITED, HK	9, 18, 25	2014/3
68452	SMEP supermarket equipment producer	UAB “BALTIC MASTER”, LT	7, 8, 11	2014/3
68453	Svečių namai SVAJONIŲ LEVANDA	ALEKSANDRAS METRIKIS, LT	43	2014/3
68454	la fem	UAB “KITOX”, LT	5	2014/3
68455	TAMO	UAB “TAVO MOKYKLA”, LT	9, 35, 38, 41, 42	2014/3
68456	Citadelė NEKILNOJAMASIS TURTAS	UŽDAROJI AKCINĖ BENDROVĖ “CITADELĖ”, LT	36	2014/3

9 redakcija

TARPTAUTINĖS PREKIŲ IR PASLAUGŲ KLASIFIKACIJOS KLASIŲ SĄRAŠAS

PREKĖS

1 klasė. Chemijos produktai, naudojami pramonės, mokslo reikmėms, fotografijoje, žemės ūkyje, sodininkystėje ir miškininkystėje; neapdirbtos sintetinės dervos ir plastikai; trąšos; ugnies gesinimo mišiniai; metalų grūdinimo ir litavimo preparatai; maisto produktų konservavimo cheminės medžiagos; rauginės medžiagos; klijai pramonės reikmėms.

2 klasė. Dažai, politūros, lakai; antikorozinės medžiagos ir medieną nuo irimo saugančios medžiagos; dažymo medžiagos; beicai; neapdorotos gamtinės dervos; metalų folija ir milteliai dažytojams, dekoratoriams, spaustuvininkams ir dailininkams.

3 klasė. Balinimo preparatai ir kitos skalbimo medžiagos; valymo, poliravimo, šveitimo ir švitrinamojo apdirbimo preparatai; muilas; parfumerija, eteriniai aliejai, kosmetika, plaukų losjonai; dantų milteliai ir pastos.

4 klasė. Techniniai aliejai, riebalai ir tepalai; dulkių sugeriamieji, drėkinamieji ir rišamieji mišiniai; degalai (tarp jų variklių benzinas) ir apšvietimo medžiagos; apšvietimo žvakės ir dagčiai.

5 klasė. Farmacijos ir veterinarijos preparatai; higienos preparatai medicinos reikmėms; dietiniai produktai (medicinos reikmėms), kūdikių maistas; pleistrai, tvarsliava; dantų plombavimo ir dantų išlajų gamybos medžiagos; dezinfekavimo preparatai; kenkėjų naikinimo preparatai; fungicidai, herbicidai.

6 klasė. Ne brangieji metalai ir jų lydiniai; metalinės statybinės medžiagos; kilnojamieji metaliniai statiniai; bėgių metalai; ne elektriniai metaliniai lynai ir viela; smulkūs geležies dirbiniai ir smulkios metalinės detalės; metaliniai vamzdžiai; seifai; ne brangiųjų metalų gaminiai, nepriskirti prie kitų klasių; rūdos.

7 klasė. Mašinos ir staklės; varikliai (išskyrus antžeminių transporto priemonių); mašinų sankabų ir pavarų elementai (išskyrus antžeminių transporto priemonių); žemės ūkio padargai (išskyrus rankinius); perėtuvai.

8 klasė. Įrankiai ir padargai (rankiniai); peiliai, šaltieji ginklai; skustuvai.

9 klasė. Mokslinai, jūriniai, geodeziniai, fotografijos, kinematografijos, optiniai, svėrimo, matavimo, signalizavimo, tikrinimo (priežiūros), gelbėjimo, mokymo prietaisai ir aparatai; elektros praleidimo, perjungimo, transformavimo, akumuliavimo, reguliavimo ir valdymo aparatai ir prietaisai; garso ar vaizdo įrašymo, perdavimo ar atkūrimo aparatūra; magnetinės duomenų laikmenos, įrašų diskai; prekybos automatai ir monetinių aparatų mechanizmai; kasos aparatai, skaičiavimo mašinos, duomenų dorojimo įrenginiai ir kompiuteriai; gesintuvai.

10 klasė. Chirurgijos, medicinos, stomatologijos ir veterinarijos aparatai ir instrumentai; rankų ir kojų protezai, akių ir dantų protezai; ortopediniai gaminiai; žaizdų siuvimo medžiagos.

11 klasė. Apšvietimo, šildymo, garų gamybos, valgio virimo, šaldymo, džiovinimo, vėdinimo, vandens tiekimo ir sanitariniai įrenginiai.

12 klasė. Transporto priemonės; sausumos, vandens ir oro susisiekimo priemonės.

13 klasė. Šaunamieji ginklai; šaudmenys ir sviediniai; sprogstamosios medžiagos; fejerverkai.

14 klasė. Brangieji metalai ir jų lydiniai, brangiųjų metalų arba jais padengti dirbiniai, nepriskirti prie kitų klasių; juvelyriniai dirbiniai, brangakmeniai; laikrodžiai ir kiti laikmačiai.

15 klasė. Muzikos instrumentai.

16 klasė. Popierius, kartonas ir jų gaminiai, nepriskirti prie kitų klasių; spaudiniai; įrišimo medžiagos; fotonuotraukos; raštinės reikmenys; raštinės ir buitinės lipniosios medžiagos; dailininkų reikmenys; teptukai; rašomosios mašinėlės ir biuro reikmenys (išskyrus baldus); mokomoji medžiaga ir vaizdinės priemonės (išskyrus aparatūrą); plastikinės pakavimo medžiagos (nepriskirtos prie kitų klasių); šriftai; klišės.

17 klasė. Kaučiukas, gutaperčia, guma, asbestas, žėrutis ir jų gaminiai, nepriskirti prie kitų klasių; plastikų pusgaminiai; užpildai, sandarinimo ir izoliacinės medžiagos; ne metaliniai lankstieji vamzdžiai.

18 klasė. Odos ir odų pakaitalai, jų gaminiai, nepriskirti prie kitų klasių; gyvūnų odos, kailiai; lagaminai, kelioniniai krepšiai; lietaus ir saulės skėčiai, lazdos (kriukiai); rimbai, botagai, pakinktai ir balnojimo reikmenys.

19 klasė. Statybinės medžiagos (ne metalinės); statybiniai standieji ne metaliniai vamzdžiai; asfaltas, dervos ir bitumas; kilnojamieji ne metaliniai statiniai; ne metaliniai paminklai.

20 klasė. Baldai, veidrodžiai, paveikslų rėmai; medžio, kamščio, meldų, nendrių, gluosnių, rago, kaulo, dramblio kaulo, banginio ūsų, vėžlio šarvo, kriauklių, gintaro, perlamutro, jūros putų dirbiniai, šių medžiagų pakaitalų arba plastikų gaminiai (nepriskirti prie kitų klasių).

21 klasė. Namų apyvokos arba virtuvės reikmenys ir indai; šukos ir kempinės; šepečiai (išskyrus teptukus); šepečių medžiagos; valymo reikmenys; metaliniai raizginiai šveistukai; neapdirbtas arba iš dalies apdirbtas stiklas (išskyrus statybinį); stiklo, porceliano ir keramikos gaminiai, nepriskirti prie kitų klasių.

22 klasė. Lynai, virvės, špagatai, tinklai, palapinės, stoginės, brezentas, burės, maišai (nepriskirti prie kitų klasių); kamšalai (išskyrus guminius ir plastikinius); pluoštinė tekstilės žaliava.

23 klasė. Tekstilės verpalai ir siūlai.

24 klasė. Audiniai ir tekstilės gaminiai, nepriskirti prie kitų klasių; lovatiesės ir staltiesės.

25 klasė. Drabužiai, apranga, avalynė, galvos apdangalai.

26 klasė. Nėriniai, siuvinėti gaminiai, kaspinai, juostos; sagos, kabliukai, kilputės, smeigtukai, adatos; dirbtinės gėlės.

27 klasė. Kilimai, dembliai, patiesalai, linoleumas ir kitos grindų dangos; sienų apmušalai (ne tekstiliniai).

28 klasė. Žaidimai ir žaislai; gimnastikos ir sporto reikmenys, nepriskirti prie kitų klasių; Kalėdų eglučių papuošalai.

29 klasė. Mėsa, žuvis, paukštiena ir žvėriena; mėsos ekstraktai; konservuoti, šaldyti, džiovinti, virti ir kepti vaisiai ir daržovės; drebučiai, uogienės, kompotai; kiaušiniai, pienas ir pieno produktai; maistiniai aliejai ir riebalai.

30 klasė. Kava, arbata, kakava, cukrus, ryžiai, tapijoka, sago kruopos, kavos pakaitalai; miltai ir grūdų produktai, duona, pyragas ir konditerijos gaminiai, ledai; medus, sirupas; mielės, kepimo milteliai; druska, garstyčios; actas, padažai; prieskoniai; ledas.

31 klasė. Žemės ūkio, sodo, miško produktai ir grūdai, nepriskirti prie kitų klasių; gyvi gyvūnai; švieži vaisiai ir daržovės; sėklos, gyvi augalai ir gėlės; pašarai; salyklas.

32 klasė. Alus; mineralinis ir gazuotas vanduo, kiti gaivieji gėrimai; vaisių gėrimai ir vaisių sultys; sirupai ir kiti gėrimų gaminimo mišiniai.

33 klasė. Svaigieji gėrimai (išskyrus alų).

34 klasė. Tabakas; rūkymo reikmenys; degtukai.

PASLAUGOS

35 klasė. Reklama; verslo vadyba; verslo tvarkyba; įstaigų veikla.

36 klasė. Draudimas; finansinės operacijos; piniginės operacijos; nekilnojamojo turto operacijos.

37 klasė. Statyba; taisymas (remontas); įtaisymo ir įrengimo paslaugos.

38 klasė. Telekomunikacijos.

39 klasė. Vežimas; prekių pakavimas ir sandėliavimas; kelionių rengimas.

40 klasė. Medžiagų apdirbimas ir apdorojimas.

41 klasė. Švietimas, mokymas; pramogos; sportinė ir kultūrinė veikla.

42 klasė. Mokslo ir technologijų paslaugos ir su tuo susiję tyrimai ir projektavimas; pramoninės analizės ir tyrimų paslaugos; kompiuterių programinės ir aparatinės įrangos projektavimas ir tobulinimas.

43 klasė. Maisto ir gėrimų parūpinimo paslaugos; laikinas apgyvendinimas.

44 klasė. Medicinos paslaugos; veterinarijos paslaugos; žmonių ar gyvūnų higieninė ir grožio priežiūra; žemdirbystės, sodininkystės ir miškininkystės paslaugos.

45 klasė. Juridinės paslaugos; asmenų ir nuosavybės apsaugos paslaugos; asmeninės ir visuomeninės kitų teikiamos paslaugos, susijusios su individų poreikių tenkinimu.

VALSTYBINIO PATENTŲ BIURO APELIACINIO SKYRIAUS S P R E N D I M A I

LIETUVOS RESPUBLIKOS VALSTYBINIO PATENTŲ BIURO APELIACINIO SKYRIAUS S P R E N D I M A S

2013 m. lapkričio 21 d. Nr. 2Ap-1560
Vilnius

Lietuvos Respublikos valstybinio patentų biuro Apeliacinis skyrius (toliau – Apeliacinis skyrius) rašytinio proceso tvarka išnagrinėjo suinteresuoto asmens Green Mountain Coffee Roasters, Inc. (Jungtinės Amerikos Valstijos, US), atstovaujamo patentinės patikėtinės S. Teleišienės, protestą Nr. PNZ-182 dėl UAB „RIMI LIETUVA" (Lietuva, LT), atstovaujamai patentinės patikėtinės V.A. Draugelienės, priklausančios prekių ženklo ,,Green Hills" registracijos Nr. 66166 pripažinimo negaliojančia.

I. PROTESTO TURINYS

2013-04-23 suinteresuotas asmuo Green Mountain Coffee Roasters, Inc. Apeliaciniam skyriui padavė protestą dėl pareiškėjui UAB „RIMI LIETUVA" priklausančios prekių ženklo ,,Green Hills" registracijos Nr. 66166 pripažinimo negaliojančia.

Proteste suinteresuotas asmuo nurodė, kad užprotestuoto prekių ženklo registracija neatitinka Lietuvos Respublikos prekių ženklų įstatymo (toliau – PŽĮ) 7 straipsnio 1 dalies 2 punkto reikalavimų.

III. SPRENDIMO MOTYVAI

Suinteresuotas asmuo protestą grindė PŽĮ 7 straipsnio 1 dalies 2 punktu, kuris nustato, kad ženklo registracija pripažįstama negaliojančia, jeigu jis yra tapatus įregistruotam ar pareikštam registruoti ankstesniam ženklui tapačioms ar panašioms prekėms ir (ar) paslaugoms arba klaidinamai į jį panašus ir dėl to yra galimybė suklaidinti visuomenę, įskaitant klaidinamą asociaciją su ankstesniu ženklu.

Tam, kad prekių ženklo registracija būtų pripažinta negaliojančia remiantis šia įstatymo nuostata, būtina žemiau išvardintų aplinkybių visuma:

- vėlesnė ginčijamo prekių ženklo registracija,
- ginčijamo prekių ženklo tapatumas ar klaidinamas panašumas į ankstesnį prekių ženklą,
- prekių ir (ar) paslaugų, kurioms žymėti registruojamas ginčijamas prekių ženklas, tapatumas ar klaidinamas panašumas į ankstesniu prekių ženklu žymimas prekes ir (ar) paslaugas, galimybė suklaidinti visuomenę dėl prekių ženklų savininko.

Nustačius, kad egzistuoja visų šių aplinkybių visuma, prekių ženklo registracija gali būti pripažįstama negaliojančia visoms ar daliai prekių ir (ar) paslaugų (PŽĮ 18 straipsnio 5 dalies 1 punktas).

Suinteresuotas asmuo protestą grindė Bendrijos prekių ženklais:

Prekių ženklu „GREEN MOUNTAIN COFFEE" registracija Nr. 008395576, paraiška Vidaus rinkos derinimo tarnybai (toliau – VRDT) paduota 2009-06-30;

Prekių ženklu „GREEN MOUNTAIN COFFEE" registracija Nr. 008396483, paraiška VRDT paduota 2009-06-30.

Ženklai šalia 35, 37, 43 klasių paslaugų yra registruoti 30 klasės prekėms „kava, kakava, cukrus, ryžiai, tapijoka, sago kruopos, kavos pakaitalai; miltai ir grūdų produktai, duona, pyragai ir konditerijos gaminiai, glaistyti gaminiai; medus, melasa; mielės, kepimo milteliai; druska, garstyčios,actas, padažai (uždarai); prieskoniai (aštrieji); valgomieji ledai; sumuštiniai; paruošti valgiai; picos, pyragai ir makaronų patiekalai; kavos gėrimai, arbata; vaistažolių arbata, arbatžolių gėrimai, arbatos milteliai, kakava, kakavos gėrimai, kakavos gėrimai su pienu, karštas šokoladas, šokolado gėrimai";

Užprotestuotas prekių ženklas – ,,Green Hills", registracijos Nr. 66166, paraiškos Nr. 2012 0304 padavimo data – 2012-02-21. Ženklas pareikštas registruoti 30 klasės prekėms „kava, kavos gėrimai, kakava, kakavos gėrimai; arbata, arbatžolių gėrimai, šokolado gėrimai".

PŽĮ 7 straipsnio 2 dalies 4 punkte nurodyta, kad ankstesnis ženklas yra Bendrijos prekių ženklas, kurio paraiškos padavimo data pagal Reglamentą dėl Bendrijos prekių ženklo yra ankstesnė už šio straipsnio 1 dalyje nurodyto ženklo paraiškos padavimo datą, prireikus atsižvelgiant į prašomą suteikti ar suteiktą prioritetą. Remiantis šia įstatymo nuostata nustatyta, kad suinteresuoto asmens ženklai yra ankstesni negu protestuojamas ženklas.

Nustatant suklaidinimo galimybės egzistavimą, prekių ženklai turi būti palyginti atliekant bendrą ženklų vizualaus, fonetinio ir semantinio panašumo įvertinimą. Palyginimas turi būti paremtas bendru ženklų sukuriamu įspūdžiu, turint omenyje jų skiriamuosius ir dominuojančius elementus (Europos Teisingumo Teismo 1997 m. lapkričio 11 d. sprendimas byloje Sabel BV v. Puma AG, Rudolf Dassler Sport, bylos Nr. C-251/95, 23 p.). Metodinių nurodymų dėl prekių ir paslaugų ženklų tapatumo bei panašumo nustatymo, patvirtintų Valstybinio patentų biuro direktoriaus 1996-07-11 įsakymu Nr. 28 (toliau – Metodiniai nurodymai),

2.2 punkte nustatyta, kad ženklų panašumą lemia juose esančių elementų bendrumas. Panašumui turi įtakos sutampančių ir nesutampančių elementų santykis, taip pat jų svarba ženklų kompozicijoje. Bendriausias ženklų panašumo kriterijus yra bendras suvokimo įspūdis, kurį sukelia ženklas ir jo vaizdo prasmė, dėl ko vartotojai ūkinėje veikloje gali ženklus supainioti, nepaisant tam tikrų juos sudarančių elementų skirtumų.

Suinteresuoto asmens prekių ženklas „GREEN MOUNTAIN COFFEE“ (reg. Nr. 008396483) yra žodinis, sudarytas iš trijų žodžių junginio, išpildyto standartiniu šriftu, didžiosiomis lotyniškos abėcėlės raidėmis. Trečiasis žodis „COFFEE“ registruojamų prekių, tokių kaip kava, kavos pakaitalai, kavos gėrimai atžvilgiu, teikia aprašomojo pobūdžio informaciją, todėl laikytinas nesaugomu elementu. Antrasis suinteresuoto asmens ženklas (reg.Nr. 0083855576) yra žodinis-vaizdinis, jį taip pat sudaro žodžių junginys „GREEN MOUNTAIN COFFEE“, užrašytas didžiosiomis raidėmis, ir įkomponuotas į tamsiai žalios spalvos ovalo figūrą. Žodiniai elementai pateikti balta spalva, trijose eilutėse, antrojo žodžio „MOUNTAIN“ „O“ raidė yra išpildyta grafiniu kavos pupelės elementu. Šio ženklo grafiniai elementai yra daugiau dekoratyvinio pobūdžio, todėl apibendrinant darytina išvada, kad suinteresuoto asmens ženklų bendrą suvokimo įspūdį formuos pagrindiniai elementai „GREEN MOUNTAIN“.

Užprotestuotas prekių ženklas ,,Green Hills“ (reg. Nr. 66166) yra žodinis, užrašytas standartiniu šriftu, lotyniškos abėcėlės raidėmis, pirmos žodžių raidės didžiosios, likusios - mažosios. Ženklo bendrą suvokimo įspūdį formuos žodžių junginys „Green Hills“, nes daugiau kitų elementų šiame ženkle nėra.

Kaip nurodyta teismų praktikoje (*2002 m. sausio 7 d. Lietuvos Aukščiausiojo Teismo nutartis civilinėje byloje 3K-3-167/2003*), vidutinis vartotojas paprastai ženklą suvokia kaip visumą ir neanalizuoja jo atskirų detalių, taip pat dėmesys atkreiptinas ir į tai, kad tik retais atvejais vidutinis vartotojas turi galimybę tiesiogiai palyginti du skirtingus ženklus, bet turi patikėti (remtis) nepilnais (netobulais) ženklų atvaizdais, kuriuos jis išlaikė atmintyje. Vertinant lyginamų ženklų sukuriamą bendrą suvokimo įspūdį akivaizdu, kad jį formuoja pagrindiniai ženklų elementai GREEN MOUNTAIN ir Green Hills. Ženkluose sutampa pirmasis žodinis elementas „GREEN“, kuris išvertus iš anglų kalbos reiškia „žalias, žalia“, taigi yra būdvardis, nurodantis spalvą. Tokiu būdu sutampantis elementas apibūdina pagrindinį junginio elementą - daiktavardžius MOUNTAIN arba Hills, kurie yra visiškai skirtingi vizualiai bei fonetiškai. Apeliacinis skyrius nesutinka su suinteresuoto asmens argumentais dėl semantinio lyginamųjų ženklų vertinimo. Iš tiesų minėti žodžiai apibūdina pakankamai skirtingus objektus: „mountain“ – kalnas, kalnų grandinė, kalnynas; hill – kalva, kalnelis, aukštuma. Suinteresuoto asmens ženkluose esantis trečiasis elementas „coffee“ ženklui „GREEN MOUNTAIN COFFEE“ suteikia dar kitokį semantinį turinį – „žalio kalno kava“. Todėl atsižvelgiant į sutampančius ir nesutampančius elementus, jų santykį bei svarbą ženklo kompozicijoje, darytina išvada, kad užprotestuotas ženklas „Green Hills“ (reg.Nr. 66166) nėra klaidinančiai panašus į suinteresuoto asmens ankstesnius ženklus „GREEN MOUNTAIN COFFEE“ (reg.Nr. 008395576, 008396483).

Pažymėtina, kad ženklų panašumas neturi būti nagrinėjamas mechaniškai, vien tik formaliai nagrinėjant ženklus sudarančias dalis pagal kiekvieną ženklų panašumo kriterijų atskirai, tačiau būtina įvertinti kiekvieno kriterijaus reikšmę ženklo bendram suvokimo įspūdžiui bei suvokiant ženklą kaip visumą. Todėl pagal tai, kas išdėstyta, darytina išvada, kad lyginamų prekių ženklų skirtumai yra tokio pobūdžio, kad nėra pagrindo konstatuoti protestuojamo ženklo klaidinamą panašumą į suinteresuoto asmens prekių ankstesnius ženklus.

Pažymėtina, kad protestuojamo ženklo savininko argumentai dėl suinteresuoto asmens ženklų nurodymo tik prekių (kavos) geografinę kilmę atmestini kaip nepagrįsti. Abejotina, kad vidutiniam Lietuvos gyventojui būtų žinoma tokia kalnų grandinė, esanti Vermonto valstijoje, JAV, bei jos sąsajos su kavos gamyba, taip pat pažymėtina, kad būtent tokį vartotojo žinojimą ir suvokimą pagrindžiančių įrodymų Apeliaciniam skyriui nebuvo pateikta.

Vertindamas šalių pateiktus įrodymus, Apeliacinis skyrius pabrėžia, kad išvados dėl ženklų panašumo pagrįstumą patvirtina protestuojamo ženklo savininko pateiktas įrodymas – Visuomenės nuomonės ir rinkos tyrimų centro VILMORUS 2013 m. birželio 7-17 d. atlikta reprezentatyvios Lietuvos gyventojų apklausa dėl lyginamų prekių ženklų panašumo. Remiantis šiais įrodymais, 79,2 procentai tyrime dalyvavusių respondentų nurodė, kad ženklai ,,Green Hills“ (reg. Nr. 66166) ir „GREEN MOUNTAIN COFFEE“ (reg. Nr. 008395576) yra nepanašūs, ir tik 6,5 procentų – kad ženklai yra panašūs. Suinteresuoto asmens nuoroda, kad pateiktus palyginimui suinteresuoto asmens žodinį ženklą ir užprotestuotą ženklą, šie procentai būti mažesni, yra tik prielaida, neparemta jokiais objektyviais įrodymais, taigi niekaip nepaneigia išvados dėl lyginamų ženklų skirtingumo.

Suinteresuotas asmuo pateikė įrodymą Spinter atliktą šalies gyventojų tyrimą dėl gamintojo suvokimo (2013, rugpjūtis), kurio metu respondentams buvo pateikti žodiniai ženklai ,,Green Hills“ (reg. Nr. 66166) ir „GREEN MOUNTAIN COFFEE“ (reg.Nr. 008396483). 43 procentai respondentų nurodė, kad šiais ženklais pažymėtą kavą gamina skirtingi gamintojai, tas kad gamina tas pats arba ekonomiškai susijęs gamintojas atsakė – 37 procentai. Pateiktuose atsakymuose nesant ryškios persvaros, negalima daryti objektyvios išvados dėl gamintojo suvokimo, taigi šis įrodymas niekuo nepaneigia padarytos išvados dėl ženklų klaidinančio panašumo.

Nustačius, kad ženklai yra tapatūs ar pa-

našūs, toliau jie tikrinami prekių (paslaugų) panašumo kontekste. Prekių, kurioms ženklai registruojami, vienarūšiškumas nustatomas pagal Metodiniuose nurodymuose įtvirtintus kriterijus - prekių (paslaugų) rūšį, paskirtį bei realizavimo sąlygas. Kadangi nebuvo konstatuotas lyginamųjų ženklų panašumas, todėl paslaugų, kurioms ženklai registruoti, tapatumo ar panašumo nustatymas neturi teisinės reikšmės.

Pagal Europos Teisingumo Teismo suformuotą praktiką, mažesnį panašumo laipsnį tarp prekių ar paslaugų gali kompensuoti didesnis prekių ženklų panašumo laipsnis, ir atvirkščiai (*1998 m. rugsėjo 29 d. Teisingumo Teismo sprendimo byloje Canon Kabushiki Kaisha v. Metro-Goldwyn-Mayer Inc., C-39/97, 17 punktas*). Tačiau ta aplinkybė, kad lyginamieji ženklai registruoti tokioms pat ar panašioms prekėms ir paslaugoms, negali atsverti ar kompensuoti ženklų panašumo nebuvimo.

Atsižvelgiant į tai, kas išdėstyta, konstatuotina, kad nagrinėjamu atveju nebuvo nustatytos visos aplinkybės pagal Lietuvos Respublikos prekių ženklų įstatymo 7 straipsnio 1 dalies 2 punkto nuostatas, todėl protestai yra atmestini.

IV. APELIACINIO SKYRIAUS IŠVADA

Apeliacinis skyrius, vadovaudamasis Lietuvos Respublikos prekių ženklų įstatymo 18 straipsnio 5 dalies 2 punktu,

n u t a r i a

protestą atmesti ir prekių ženklų „Green Hills“ registracijas Nr. 66166 palikti galioti.

Apeliacinio skyriaus sprendimas per 6 mėnesius nuo priėmimo dienos gali būti skundžiamas Vilniaus apygardos teismui.

LIETUVOS RESPUBLIKOS VALSTYBINIO PATENTŲ BIURO APELIACINIO SKYRIAUS S P R E N D I M A S

2013 m. lapkričio 21 d. Nr. 2Ap-1561 Vilnius

Lietuvos Respublikos valstybinio patentų biuro Apeliacinis skyrius (toliau – Apeliacinis skyrius) rašytinio proceso tvarka išnagrinėjo suinteresuoto asmens Green Mountain Coffee Roasters, Inc. (Jungtinės Amerikos Valstijos, US), atstovaujamo patentinės patikėtinės S. Teleišienės, protestą Nr. PNZ-183 dėl UAB „RIMI LIETUVA” (Lietuva, LT), atstovaujamai patentinės patikėtinės V.A. Draugelienės, priklausančios prekių ženklo ,,Green Hills“ registracijos Nr. 66428 pripažinimo negaliojančia.

I. PROTESTO TURINYS

2013-04-23 suinteresuotas asmuo Green Mountain Coffee Roasters, Inc. Apeliaciniam skyriui padavė protestą dėl pareiškėjui UAB „RIMI LIETUVA” priklausančios prekių ženklo ,,Green Hills“ registracijos Nr. 66428 pripažinimo negaliojančia.

Proteste suinteresuotas asmuo nurodė, kad užprotestuoto prekių ženklo registracija neatitinka Lietuvos Respublikos prekių ženklų įstatymo (toliau – PŽĮ) 7 straipsnio 1 dalies 2 punkto reikalavimų.

III. SPRENDIMO MOTYVAI

Suinteresuotas asmuo protestą grindė PŽĮ 7 straipsnio 1 dalies 2 punktu, kuris nustato, kad ženklo registracija pripažįstama negaliojančia, jeigu jis yra tapatus įregistruotam ar pareikštam registruoti ankstesniam ženklui tapačioms ar panašioms prekėms ir (ar) paslaugoms arba klaidinamai į jį panašus ir dėl to yra galimybė suklaidinti visuomenę, įskaitant klaidinamą asociaciją su ankstesniu ženklu.

Tam, kad prekių ženklo registracija būtų pripažinta negaliojančia remiantis šia įstatymo nuostata, būtina žemiau išvardintų aplinkybių visuma:

- vėlesnė ginčijamo prekių ženklo registracija,
- ginčijamo prekių ženklo tapatumas ar klaidinamas panašumas į ankstesnį prekių ženklą,
- prekių ir (ar) paslaugų, kurioms žymėti registruojamas ginčijamas prekių ženklas, tapatumas ar klaidinamas panašumas į ankstesniu prekių ženklu žymimas prekes ir (ar) paslaugas, galimybė suklaidinti visuomenę dėl prekių ženklų savininko.

Nustačius, kad egzistuoja visų šių aplinkybių visuma, prekių ženklo registracija gali būti pripažįsta-

ma negaliojančia visoms ar daliai prekių ir (ar) paslaugų (PŽĮ 18 straipsnio 5 dalies 1 punktas).

Suinteresuotas asmuo protestą grindė Bendrijos prekių ženklais:

Prekių ženklu „GREEN MOUNTAIN COFFEE“ registracija Nr. 008395576, paraiška Vidaus rinkos derinimo tarnybai (toliau – VRDT) paduota 2009-06-30;

Prekių ženklu „GREEN MOUNTAIN COFFEE“ registracija Nr. 008396483, paraiška VRDT paduota 2009-06-30.

Ženklai šalia 35, 37, 43 klasių paslaugų yra registruoti 30 klasės prekėms „kava, kakava, cukrus, ryžiai, tapijoka, sago kruopos, kavos pakaitalai; miltai ir grūdų produktai, duona, pyragai ir konditerijos gaminiai, glaistyti gaminiai; medus, melasa; mielės, kepimo milteliai; druska, garstyčios,actas, padažai (uždarai); prieskoniai (aštrieji); valgomieji ledai; sumuštiniai; paruošti valgiai; picos, pyragai ir makaronų patiekalai; kavos gėrimai, arbata; vaistažolių arbata, arbatžolių gėrimai, arbatos milteliai, kakava, kakavos gėrimai, kakavos gėrimai su pienu, karštas šokoladas, šokolado gėrimai“;

Užprotestuotas prekių ženklas – ,,Green Hills“, registracijos Nr. 66428, paraiškos Nr. 2012 0487 padavimo data – 2012-03-15. Ženklas pareikštas registruoti 30 klasės prekėms „kava, kavos gėrimai, kakava, kakavos gėrimai; arbata, arbatžolių gėrimai, šokolado gėrimai“.

PŽĮ 7 straipsnio 2 dalies 4 punkte nurodyta, kad ankstesnis ženklas yra Bendrijos prekių ženklas, kurio paraiškos padavimo data pagal Reglamentą dėl Bendrijos prekių ženklo yra ankstesnė už šio straipsnio 1 dalyje nurodyto ženklo paraiškos padavimo datą, prireikus atsižvelgiant į prašomą suteikti ar suteiktą prioritetą. Remiantis šia įstatymo nuostata nustatyta, kad suinteresuoto asmens ženklai yra ankstesni negu protestuojamas ženklas.

Nustatant suklaidinimo galimybės egzistavimą, prekių ženklai turi būti palyginti atliekant bendrą ženklų vizualaus, fonetinio ir semantinio panašumo įvertinimą. Palyginimas turi būti paremtas bendru ženklų sukuriamu įspūdžiu, turint omenyje jų skiriamuosius ir dominuojančius elementus (Europos Teisingumo Teismo 1997 m. lapkričio 11 d. sprendimas byloje Sabel BV v. Puma AG, Rudolf Dassler Sport, bylos Nr. C-251/95, 23 p.). Metodinių nurodymų dėl prekių ir paslaugų ženklų tapatumo bei panašumo nustatymo, patvirtintų Valstybinio patentų biuro direktoriaus 1996-07-11 įsakymu Nr. 28 (toliau – Metodiniai nurodymai), 2.2 punkte nustatyta, kad ženklų panašumą lemia juose esančių elementų bendrumas. Panašumui turi įtakos sutampančių ir nesutampančių elementų santykis, taip pat jų svarba ženklų kompozicijoje. Bendriausias ženklų panašumo kriterijus yra bendras suvokimo įspūdis, kurį sukelia ženklas ir jo vaizdo prasmė, dėl ko vartotojai ūkinėje veikloje gali ženklus supainioti, nepaisant tam tikrų juos sudarančių elementų skirtumų.

Suinteresuoto asmens prekių ženklas „GREEN MOUNTAIN COFFEE“ (reg. Nr. 008396483) yra žodinis, sudarytas iš trijų žodžių junginio, išpildyto standartiniu šriftu, didžiosiomis lotyniškos abėcėlės raidėmis. Trečiasis žodis „COFFEE“ registruojamų prekių, tokių kaip kava, kavos pakaitalai, kavos gėrimai atžvilgiu, teikia aprašomojo pobūdžio informaciją, todėl laikytinas nesaugomu elementu. Antrasis suinteresuoto asmens ženklas (reg.Nr. 0083855576) yra žodinis-vaizdinis, jį taip pat sudaro žodžių junginys „GREEN MOUNTAIN COFFEE“, užrašytas didžiosiomis raidėmis, ir įkomponuotas į tamsiai žalios spalvos ovalo figūrą. Žodiniai elementai pateikti balta spalva, trijose eilutėse, antrojo žodžio „MOUNTAIN“ „O“ raidė yra išpildyta grafiniu kavos pupelės elementu. Šio ženklo grafiniai elementai yra daugiau dekoratyvinio pobūdžio, todėl apibendrinant darytina išvada, kad suinteresuoto asmens ženklų bendrą suvokimo įspūdį formuos pagrindiniai elementai „GREEN MOUNTAIN“.

Užprotestuotas prekių ženklas ,,Green Hills“ (reg. Nr. 66428) yra žodinis vaizdinis ženklas, jį sudaro žodinis junginys „Green Hills“ užrašytas nežymiai stilizuotu šriftu, lotyniškos abėcėlės raidėmis, pirmos žodžių raidės didžiosios, likusios – mažosios, bei vaizdinio elemento – trijų kalvų kontūrų. Ženklo bendrą suvokimo įspūdį formuos žodžių junginys „Green Hills“, nes figūriniai elementai (kalvų kontūrai) iš esmės tik papildo, paaiškina ženklo žodinį elementą.

Kaip nurodyta teismų praktikoje (*2002 m. sausio 7 d. Lietuvos Aukščiausiojo Teismo nutartis civilinėje byloje 3K-3-167/2003*), vidutinis vartotojas paprastai ženklą suvokia kaip visumą ir neanalizuoja jo atskirų detalių, taip pat dėmesys atkreiptinas ir į tai, kad tik retais atvejais vidutinis vartotojas turi galimybę tiesiogiai palyginti du skirtingus ženklus, bet turi patikėti (remtis) nepilnais (netobulais) ženklų atvaizdais, kuriuos jis išlaikė atmintyje. Vertinant lyginamų ženklų sukuriamą bendrą suvokimo įspūdį akivaizdu, kad jį formuoja pagrindiniai ženklų elementai GREEN MOUNTAIN ir Green Hills. Ženkluose sutampa pirmasis žodinis elementas „GREEN“, kuris išvertus iš anglų kalbos reiškia „žalias, žalia“, taigi yra būdvardis, nurodantis spalvą. Tokiu būdu sutampantis elementas apibūdina pagrindinį junginio elementą - daiktavardžius MOUNTAIN arba Hills, kurie yra visiškai skirtingi vizualiai bei fonetiškai. Apeliacinis skyrius nesutinka su suinteresuoto asmens argumentais dėl semantinio lyginamųjų ženklų vertinimo. Iš tiesų minėti žodžiai apibūdina pakankamai skirtingus objektus: „mountain“ – kalnas, kalnų grandinė, kalnynas; hill – kalva, kalnelis, aukštuma. Suinteresuoto asmens ženkluose esantis trečiasis elementas „coffee“ ženklui „GREEN MOUNTAIN COFFEE“ suteikia dar kitokį semantinį turinį – „žalio kalno kava“.

Lyginant suinteresuoto asmens žodinį vaizdinį ženklą (reg.Nr. 008395576) ir užprotestuotą ženklą (reg.Nr. 66428), vieno ženklo elementai turi būti palyginti su tokiais pat kito ženklo elementais. Taigi šiuo atveju ženklų vaizdiniai elementai yra visiškai skirtingo

pobūdžio: suinteresuoto asmens ženkle pateikta žalios spalvos ovalo figūra, pupelės vaizdas imituojantis „O“ raidę, tuo tarpu protestuojamame ženkle grafinis elementas yra trijų kalvų stilizuoti kontūrai. Šie nurodyti skirtumai dar labiau sustiprina lyginamųjų ženklų vizualius skirtumus.

Todėl atsižvelgiant į sutampančius ir nesutampančius elementus, jų santykį bei svarbą ženklo kompozicijoje, darytina išvada, kad užprotestuotas ženklas „Green Hills“ (reg.Nr. 66428) nėra klaidinančiai panašus į suinteresuoto asmens ankstesnius ženklus „GREEN MOUNTAIN COFFEE“ (reg.Nr. 008395576, 008396483).

Pažymėtina, kad ženklų panašumas neturi būti nagrinėjamas mechaniškai, vien tik formaliai nagrinėjant ženklus sudarančias dalis pagal kiekvieną ženklų panašumo kriterijų atskirai, tačiau būtina įvertinti kiekvieno kriterijaus reikšmę ženklo bendram suvokimo įspūdžiui bei suvokiant ženklą kaip visumą. Todėl pagal tai, kas išdėstyta, darytina išvada, kad lyginamų prekių ženklų skirtumai yra tokio pobūdžio, kad nėra pagrindo konstatuoti protestuojamo ženklo klaidinamą panašumą į suinteresuoto asmens prekių ankstesnius ženklus.

Pažymėtina, kad protestuojamo ženklo savininko argumentai dėl suinteresuoto asmens ženklų nurodymo tik prekių (kavos) geografinę kilmę atmestini kaip nepagrįsti. Abejotina, kad vidutiniam Lietuvos gyventojui būtų žinoma tokia kalnų grandinė, esanti Vermonto valstijoje, JAV, bei jos sąsajos su kavos gamyba, taip pat pažymėtina, kad būtent tokį vartotojo žinojimą ir suvokimą pagrindžiančių įrodymų Apeliaciniam skyriui nebuvo pateikta.

Vertindamas šalių pateiktus įrodymus, Apeliacinis skyrius pabrėžia, kad išvados dėl ženklų panašumo pagrįstumą patvirtina protestuojamo ženklo savininko pateiktas įrodymas – Visuomenės nuomonės ir rinkos tyrimų centro VILMORUS 2013 m. liepos 5-15 d. atlikta reprezentatyvios Lietuvos gyventojų apklausa dėl lyginamų prekių ženklų panašumo. Remiantis šiais įrodymais, 82,9 procentai tyrime dalyvavusių respondentų nurodė, kad ženklai ,,Green Hills“ (reg. Nr. 66428) ir „GREEN MOUNTAIN COFFEE“ (reg. Nr. 008395576) yra nepanašūs, ir tik 9,9 procentų – kad ženklai yra panašūs.

Suinteresuotas asmuo pateikė įrodymą Spinter atliktą šalies gyventojų tyrimą dėl gamintojo suvokimo (2013, rugpjūtis), tačiau minėta apklausa nevertintina kaip įrodymas, nes joje pateiktas ne šio ginčo ženklas (reg.Nr. 66428), o žodinis ženklas (reg. Nr. 66166).

Nustačius, kad ženklai yra tapatūs ar panašūs, toliau jie tikrinami prekių (paslaugų) panašumo kontekste. Prekių, kurioms ženklai registruojami, vienarūšiškumas nustatomas pagal Metodiniuose nurodymuose įtvirtintus kriterijus - prekių (paslaugų) rūšį, paskirtį bei realizavimo sąlygas. Kadangi nebuvo konstatuotas lyginamųjų ženklų panašumas, todėl paslaugų, kurioms ženklai registruoti, tapatumo ar panašumo nustatymas neturi teisinės reikšmės.

Pagal Europos Teisingumo Teismo suformuotą praktiką, mažesnį panašumo laipsnį tarp prekių ar paslaugų gali kompensuoti didesnis prekių ženklų panašumo laipsnis, ir atvirkščiai (*1998 m. rugsėjo 29 d. Teisingumo Teismo sprendimo byloje Canon Kabushiki Kaisha v. Metro-Goldwyn-Mayer Inc., C-39/97, 17 punktas*). Tačiau ta aplinkybė, kad lyginamieji ženklai registruoti tokioms pat ar panašioms prekėms ir paslaugoms, negali atsverti ar kompensuoti ženklų panašumo nebuvimo.

Atsižvelgiant į tai, kas išdėstyta, konstatuotina, kad nagrinėjamu atveju nebuvo nustatytos visos aplinkybės pagal Lietuvos Respublikos prekių ženklų įstatymo 7 straipsnio 1 dalies 2 punkto nuostatas, todėl protestai yra atmestini.

IV. APELIACINIO SKYRIAUS IŠVADA

Apeliacinis skyrius, vadovaudamasis Lietuvos Respublikos prekių ženklų įstatymo 18 straipsnio 5 dalies 2 punktu,

n u t a r i a

protestą atmesti ir prekių ženklų „Green Hills“ registracijas Nr. 66428 palikti galioti.

Apeliacinio skyriaus sprendimas per 6 mėnesius nuo priėmimo dienos gali būti skundžiamas Vilniaus apygardos teismui.

LIETUVOS RESPUBLIKOS VALSTYBINIO PATENTŲ BIURO APELIACINIO SKYRIAUS S P R E N D I M A S

2013 m. lapkričio 26 d. Nr. 2Ap-1562 Vilnius

Lietuvos Respublikos valstybinio patentų biuro Apeliacinis skyrius (toliau – Apeliacinis skyrius) rašytinio proceso tvarka išnagrinėjo suinteresuoto asmens Internationaler Verein für biologisch-dynamische Landwirtschaft (Šveicarija, CH), atstovaujamo patentinės patikėtinės Vitalijos Banaitienės, protestą Nr. PNZ-187 dėl ŽIV IR AIDS PAVEIKTŲ MOTERŲ BEI JŲ ARTIMŲJŲ ASOCIACIJAI (Lietuva, LT), atstovaujamai advokato padėjėjos Indrės Burbulytės, priklausančios prekių ženklo „DEMETRA“ registracijos Nr. 66268 pripažinimo negaliojančia.

I. PROTESTO TURINYS

2013-04-24 suinteresuotas asmuo Internationaler Verein für biologisch-dynamische Landwirtschaft Apeliaciniam skyriui padavė protestą Nr. PNZ-187, prašydamas pripažinti negaliojančia ŽIV IR AIDS PAVEIKTŲ MOTERŲ BEI JŲ ARTIMŲJŲ ASOCIACIJAI priklausančią prekių ženklo „DEMETRA“ registraciją Nr. 66268.

Proteste suinteresuotas asmuo nurodė, kad užprotestuoto prekių ženklo registracija neatitinka Lietuvos Respublikos prekių ženklų įstatymo (Žin., 2000, Nr. 92-2844) (toliau – PŽĮ) 7 straipsnio 1 dalies 2 punkto reikalavimų.

III. SPRENDIMO MOTYVAI

Suinteresuotas asmuo protestą grindė PŽĮ 7 straipsnio 1 dalies 2 punktu, kuris nustato, kad ženklo registracija pripažįstama negaliojančia, jeigu jis yra tapatus įregistruotam ar pareikštam registruoti ankstesniam ženklui tapačioms ar panašioms prekėms ir (ar) paslaugoms arba klaidinamai į jį panašus ir dėl to yra galimybė suklaidinti visuomenę, įskaitant klaidinamą asociaciją su ankstesniu ženklu.

Tam, kad prekių ženklo registracija būtų pripažinta negaliojančia remiantis šia įstatymo nuostata, būtina žemiau išvardintų aplinkybių visuma:

- vėlesnė ginčijamo prekių ženklo registracija,
- ginčijamo prekių ženklo tapatumas ar klaidinamas panašumas į ankstesnį prekių ženklą,
- prekių ir (ar) paslaugų, kurioms žymėti registruojamas ginčijamas prekių ženklas, tapatumas ar klaidinamas panašumas į ankstesniu prekių ženklu žymimas prekes ir (ar) paslaugas, galimybė suklaidinti visuomenę dėl prekių ženklų savininko.

Nustačius, kad egzistuoja visų šių aplinkybių visuma, prekių ženklo registracija gali būti pripažįstama negaliojančia visoms ar daliai prekių ir (ar) paslaugų (PŽĮ 18 straipsnio 5 dalies 1 punktas).

Suinteresuotas asmuo protestą grindė jam priklausančia prekių ženklo „DEMETER“ tarptautine registracija Nr. 972828, tarptautinės registracijos ir apsaugos išplėtimo Europos Sąjungoje data – 2008-07-14, konvencinis prioritetas pagal Paryžiaus konvenciją – nuo 2008-02-04. Be kitų klasių ženklas registruotas:

- 41 klasės paslaugoms „švietimas; seminarų rengimas ir vedimas ir mokymo seminarai; kultūros ir mokomųjų parodų organizavimas ir rengimas; paslaugos leidybos srityje; kultūrinė veikla“;
- 44 klasės paslaugoms „medicinos pagalba; veterinarijos paslaugos; žmonių arba gyvūnų higieninė ir grožio priežiūra; žemdirbystės, sodininkystės ir miškininkystės paslaugos“.

Užprotestuotas prekių ženklas – „DEMETRA“, registracijos Nr. 66268, paraiška Nr. 2012 0195 šiam ženklui registruoti Valstybiniam patentų biurui paduota 2012-01-30. Ženklas pareikštas registruoti:

- 41 klasės paslaugoms „švietimas, mokymas; pramogos; sportinė ir kultūrinė veikla“;

- 44 klasės paslaugoms „medicinos paslaugos; veterinarijos paslaugos; žmonių ar gyvūnų higieninė ir grožio priežiūra; žemdirbystės, sodininkystės ir miškininkystės paslaugos“.

Vadovaujantis PŽĮ 7 straipsnio 2 dalies 2 ir 4 punktais, suinteresuoto asmens prekių ženklas yra ankstesnis ženklas negu protestuojamas ženklas.

Nustatant suklaidinimo galimybės egzistavimą, prekių ženklai turi būti palyginti atliekant bendrą ženklų vizualaus, fonetinio ir semantinio panašumo įvertinimą. Palyginimas turi būti paremtas bendru ženklų sukuriamu įspūdžiu, turint omenyje jų skiriamuosius ir dominuojančius elementus (*Europos Teisingumo Teismo 1997 m. lapkričio 11 d. sprendimas byloje Sabel BV v. Puma AG, Rudolf Dassler Sport, bylos Nr. C-251/95, 23 p.*). Metodinių nurodymų dėl prekių ir paslaugų ženklų tapatumo bei panašumo nustatymo, patvirtintų Valstybinio patentų biuro direktoriaus 1996-07-11 įsakymu Nr. 28 (toliau – Metodiniai nurodymai) 2.2 punkte nustatyta, kad ženklų panašumą lemia juose esančių elementų bendrumas. Panašumui turi įtakos sutampančių ir nesutampančių elementų santykis, taip pat jų svarba ženklų kompozicijoje. Bendriausias ženklų panašumo kriterijus yra bendras suvokimo įspūdis, kurį sukelia ženklas ir jo vaizdo prasmė, dėl ko vartotojai ūkinėje veikloje gali ženklus supainioti, nepaisant tam tikrų juos sudarančių elementų skirtumų.

Suinteresuoto asmens prekių ženklas „DEMETER“ (tarpt. reg. Nr. 972828) yra žodinis, užrašytas standartiniu šriftu, lotyniškos abėcėlės didžiosiomis raidėmis.

Užprotestuotas ženklas ,,DEMETRA“ (reg. Nr. 66268) yra žodinis, užrašytas standartiniu šriftu, lotyniškos abėcėlės didžiosiomis raidėmis. Jokių papildomų elementų ženklas neturi.

Pagrindiniai lyginamų ženklų elementai – žodžiai „DEMETER“ ir „DEMETRA“ yra vizualiai panašūs – išpildyti lotyniškos abėcėlės didžiosiomis raidėmis, tapataus ilgio (7 raidės), juose visiškai sutampa dalys „DEMET“, visos sutampančios raidės išdėstytos tapačia seka – išvardintos aplinkybės lemia vizualų lyginamų ženklų panašumą. Šiuo atveju svarbu ir tai, kad abiejuose ženkluose sutampančios dalys yra ženklų pradžioje, kuri laikoma labiau vartotojų pastebima (*Europos Bendrijų Pirmos instancijos teismo 2005 m. birželio 22 d. sprendimas Byloje Plus / OHMI - Bälz ir Hiller (Turkish Power), bylos Nr. T-34/04, 56 p.).* Žodžiai „DEMETER“ ir „DEMETRA“ skiriasi tik galūnėmis „ER“ ir „RA“, tačiau ir čia pasikartoja ta pati raidė „R“, šie skirtumai yra nežymūs ir nelemia skirtingo regimojo ženklų suvokimo įspūdžio.

Žodžiai „DEMETER“ ir „DEMETRA“ yra labai panašūs fonetiškai dėl tapataus ilgio, sutampančių 6 garsų ir identiško šių garsų išdėstymo abiejuose ženkluose, tapataus skiemenų skaičiaus (3 skiemenys). Garsų D-M-T-R tapatus tarimas bus aiškiai girdimas tiek ženklus tariant taip, kaip jie užrašyti, tiek suinteresuoto asmens ženklo tarimui pritaikius anglų kalbos taisykles – dɪˈmiːtə (http://www.collinsdictionary.com) arba di-ˈmē-tər (http://www.merriam-webster.com). Galimi skirtumai dėl kai kurių balsių tarimo (šie garsai trumpi, jų tarimas neryškus) yra nežymūs, todėl jie negalėtų lemti ženklų skirtingumo ypač atsižvelgiant į tai, kad didžioji dalis protestuojamą ženklą sudarančių ir aiškiai tariamų garsų yra tapačia seka išdėstyti suinteresuoto asmens ženklo dominuojančiame elemente.

Protestuojamas ženklas sudarytas iš lietuvių kalboje vartojamo tarptautinio žodžio *Demetra*, kuris kildinamas iš graikiško žodžio *Demeter*, reiškiančio sen. graikų derlingumo ir žemdirbystės deivę (Tarptautinių žodžių žodynas, Alma littera, Vilnius 2001, 153 psl.; Tarptautinių žodžių žodynas, V. Vaitkevičiūtė, Leidykla „Žodynas“, Vilnius 2004, 212 psl.). Šis žodis priklauso tarptautinių žodžių grupei, yra suprantamas ir vartojamas įvairiose kalbose, todėl nėra pagrindo manyti, kad vidutiniam vartotojui galėtų būti nežinoma žodžio *Demeter*, kuris visiškai sutampa su suinteresuoto asmens ženklu, reikšmė. Atsižvelgiant į tai, konstatuojamas lyginamų ženklų semantinis tapatumas.

Įvertinus tai, kas išdėstyta, darytina išvada, kad protestuojamas ženklas ,,DEMETRA“ (reg. Nr. 66268) yra klaidinamai panašus į ankstesnį prekių ženklą „DEMETER“ (tarpt. reg. Nr. 972828).

Nustačius, kad ženklai yra tapatūs ar panašūs, toliau jie tikrinami prekių ir (arba) paslaugų panašumo kontekste. Paslaugų, kurioms ženklai registruojami, vienarūšiškumas nustatomas pagal Metodiniuose nurodymuose įtvirtintus kriterijus - paslaugų rūšį, paskirtį bei realizavimo sąlygas (4.1 p.). Prie tokių reikšmingų aplinkybių taip pat priskiriama tai, ar tos paslaugos yra konkuruojančios, ar papildančios viena kitą, įprastinė paslaugų kilmė bei vartotojai (*VRDT Vadovas, susijęs su protestais, 2 dalis, 2 skyrius, B. Prekių ir paslaugų panašumas, http://oami.europa.eu, 38-39 psl.*).

Lyginant paslaugų, kurioms registruoti ženklai sąrašus, nustatyta, kad protestuojamas ženklas yra pareikštas registruoti tapačioms ir panašioms 41 ir 44 klasių paslaugoms žymėti. Pažymėtina, kad protestuojamo ženklo savininkas pripažino ir neginčijo lyginamų paslaugų tapatumo ir panašumo.

Nagrinėjamu atveju taip pat atsižvelgtina į Teisingumo Teismo praktiką (*1998 m. rugsėjo 29 d. Teisingumo Teismo sprendimas byloje Canon Kabushiki Kaisha v. Metro-Goldwyn-Mayer Inc., C-39/97, 17 punktas*), kurioje laikomasi pozicijos, jog mažesnį prekių ženklų panašumą atsveria didesnis lyginamais prekių ženklais žymimų prekių ir (arba) paslaugų panašumas, ir atvirkščiai.

Pagal tai, kas išdėstyta, konstatuojama, kad nagrinėjamu atveju buvo nustatytos visos aplinkybės pagal PŽĮ 7 straipsnio 1 dalies 2 punkto nuostatas, t.y. buvo nustatyta, kad protestuojamas ženklas yra klaidinamai panašus į ankstesnį suinteresuoto asmens ženklą ir yra pareikštas registruoti tapačioms ir panašioms 41 ir 44 klasių paslaugoms žymėti, todėl egzistuoja vartotojų suklaidinimo galimybė.

IV. APELIACINIO SKYRIAUS IŠVADA

Apeliacinis skyrius, vadovaudamasis Lietuvos Respublikos prekių ženklų įstatymo 18 straipsnio 5 dalies 1 punktu,

n u t a r i a

protestą tenkinti ir prekių ženklo „DEMETRA“ registraciją Nr. 66268 pripažinti negaliojančia.

Apeliacinio skyriaus sprendimas per 6 mėnesius nuo priėmimo dienos gali būti skundžiamas Vilniaus apygardos teismui.

LIETUVOS RESPUBLIKOS VALSTYBINIO PATENTŲ BIURO APELIACINIO SKYRIAUS S P R E N D I M A S

2013 m. lapkričio 29 d. Nr. 2Ap-1564 Vilnius

Lietuvos Respublikos valstybinio patentų biuro Apeliacinis skyrius (toliau – Apeliacinis skyrius) žodinio proceso tvarka išnagrinėjo suinteresuoto asmens akcinės bendrovės „STUMBRAS“ (Lietuva, LT), atstovaujamo patentinės patikėtinės O. Klimaitienės, protestą Nr. 2564 dėl akcinės bendrovės „VILNIAUS DEGTINĖ” (Lietuva, LT), atstovaujamos patentinės patikėtinės M. Lenkutienės, priklausančios prekių ženklo ,,SALDŽIOS DEVYNERIOS“ registracijos Nr. 61995 ir protestą Nr. PNZ – 80 dėl Lietuvos ir Prancūzijos UAB „BELVEDERE BALTIC“, atstovaujamos patentinės patikėtinės M. Lenkutienės, priklausančios prekių ženklo ,,GAIVIOS DEVYNERIOS“ registracijos Nr. 64131 pripažinimo negaliojančiomis.

I. PROTESTŲ TURINYS

2010-06-08 suinteresuotas asmuo akcinė bendrovė „STUMBRAS“ Apeliaciniam skyriui padavė protestą Nr. 2564 dėl pareiškėjui akcinei bendrovei „VILNIAUS DEGTINĖ” priklausančios prekių ženklo ,,SALDŽIOS DEVYNERIOS“ registracijos Nr. 61995 pripažinimo negaliojančia.

Proteste Nr. 2564 suinteresuotas asmuo nurodė, kad užprotestuoto prekių ženklo registracija neatitinka Lietuvos Respublikos prekių ženklų įstatymo (toliau – PŽĮ) 7 straipsnio 1 dalies 2 punkto bei 7 straipsnio 3 dalies reikalavimų.

2012-02-22 suinteresuotas asmuo akcinė bendrovė „STUMBRAS“ Apeliaciniam skyriui padavė protestą Nr. PNZ - 80 dėl pareiškėjui Lietuvos ir Prancūzijos UAB „BELVEDERE BALTIC“ priklausančios prekių ženklo ,,GAIVIOS DEVYNERIOS“ registracijos Nr. 64131 pripažinimo negaliojančia.

Proteste Nr. PNZ – 80 suinteresuotas asmuo nurodė, kad užprotestuoto prekių ženklo registracija neatitinka PŽĮ 7 straipsnio 1 dalies 2 punkto bei 7 straipsnio 3 dalies reikalavimų. 2013-09-23 suinteresuotas asmuo protestą papildė dar vienu pagrindu – PŽĮ 6 straipsnio 1 dalies 6 punktu.

Pagal Apeliacijų ir protestų nagrinėjimo taisyklių AP/02/2009 61 punktą 2012-07-31 priimtas nutarimas protestus nagrinėti kartu, kadangi protestai yra vienarūšiai, juose dalyvauja tos pačios šalys, protestai grindžiami tais pačiais pagrindais bei aplinkybėmis.

III. SPRENDIMO MOTYVAI

Suinteresuotas asmuo protestus grindė PŽĮ 7 straipsnio 1 dalies 2 punktu, kuris nustato, kad ženklo registracija pripažįstama negaliojančia, jeigu jis yra tapatus įregistruotam ar pareikštam registruoti ankstesniam ženklui tapačioms ar panašioms prekėms ir (ar) paslaugoms arba klaidinamai į jį panašus ir dėl to yra galimybė suklaidinti visuomenę, įskaitant klaidinamą asociaciją su ankstesniu ženklu.

Tam, kad prekių ženklo registracija būtų pripažinta negaliojančia remiantis šia įstatymo nuostata, būtina žemiau išvardintų aplinkybių visuma:

- vėlesnė ginčijamo prekių ženklo registracija,
- ginčijamo prekių ženklo tapatumas ar klaidinamas panašumas į ankstesnį prekių ženklą,
- prekių ir (ar) paslaugų, kurioms žymėti registruojamas ginčijamas prekių ženklas, tapatumas ar klaidinamas panašumas į ankstesniu prekių ženklu žymimas prekes ir (ar) paslaugas, galimybė suklaidinti visuomenę dėl prekių ženklų savininko.

Nustačius, kad egzistuoja visų šių aplinkybių visuma, prekių ženklo registracija gali būti pripažįstama negaliojančia visoms ar daliai prekių ir (ar) paslaugų (PŽĮ 18 straipsnio 5 dalies 1 punktas).

Suinteresuotas asmuo protestus grindė šiais prekių ženklais:

Prekių ženklu „ŽALIOS DEVYNERIOS“ registracija Nr. 54519, paraiška Valstybiniam patentų biurui (toliau – VPB) paduota 2006-04-27. Ženklas registruotas 33 klasės prekėms „svaigieji gėrimai (išskyrus alų)“;

Prekių ženklu „ŽALIOS DEVYNERIOS“ registracija Nr. 005041091, paraiška Vidaus rinkos derinimo tarnybai (toliau – VRDT) paduota 2006-04-26. Ženklas registruotas 33 klasės prekėms „svaigieji gėrimai (išskyrus alų)“;

Prekių ženklu „KARŠTOS DEVYNERIOS“ registracija Nr. 55710, paraiška VPB paduota 2007-09-14. Ženklas registruotas 33 klasės prekėms „svaigieji gėrimai (išskyrus alų)“;

Prekių ženklu „AUKSINĖS DEVYNERIOS“ registracija Nr. 56248, paraiška VPB paduota 2007-02-02. Ženklas registruotas 33 klasės prekėms „svaigieji gėrimai (išskyrus alų)“;

Prekių ženklu „LEDINĖS DEVYNERIOS“ registracija Nr. 55706, paraiška VPB paduota 2006-10-30. Ženklas registruotas 33 klasės prekėms „svaigieji gėrimai (išskyrus alų)“;

Prekių ženklu „MĖLYNOS DEVYNERIOS“ registracija Nr. 55707, paraiška VPB paduota 2006-10-30. Ženklas registruotas 33 klasės prekėms „svaigieji gėrimai (išskyrus alų)“;

Prekių ženklu „RAUDONOS DEVYNERIOS“ registracija Nr. 55708, paraiška VPB paduota 2006-10-30. Ženklas registruotas 33 klasės prekėms „svaigieji gėrimai (išskyrus alų)“;

Prekių ženklu „JUODOS DEVYNERIOS“ registracija Nr. 55709, paraiška VPB paduota 2006-10-30. Ženklas registruotas 33 klasės prekėms „svaigieji gėrimai (išskyrus alų)“;

Prekių ženklu „Ledinės Devynerios 999“ registracija Nr. 58360, paraiška VPB paduota 2008-02-01. Ženklas registruotas 33 klasės prekėms „spiritiniai gėrimai, būtent alkoholiniai kokteiliai“;

Prekių ženklu „STUMBRAS Žalios Devynerios 999“ registracija Nr. 54405, paraiška VPB paduota 2006-04-27. Ženklas registruotas 33 klasės prekėms „svaigieji gėrimai (išskyrus alų)“;

Prekių ženklu „STUMBRAS 1906 Žalios Devynerios 999“ registracija Nr. 005041124, paraiška VRDT paduota 2006-04-26. Ženklas registruotas 33 klasės prekėms „svaigieji gėrimai (išskyrus alų)“;

Protestuojamas ženklas „SALDŽIOS DEVYNERIOS“ registracija Nr. 61995, paraiška VPB paduota 2009-11-12. Ženklas registruotas 33 klasės prekėms „spiritiniai gėrimai; trauktinės (karčiosios); balzamai“;

Protestuojamas ženklas „GAIVIOS DEVYNERIOS“ registracija Nr. 64131, paraiška VPB paduota 2010-12-20. Ženklas registruotas 33 klasės prekėms „spiritiniai gėrimai; trauktinės (karčiosios); balzamai“;

PŽĮ 7 straipsnio 2 dalies 1 punkte nurodyta, kad ankstesnis ženklas yra ženklas, kurio paraiškos padavimo data Lietuvos Respublikoje yra ankstesnė už šio straipsnio 1 dalyje nurodyto ženklo paraiškos padavimo datą, prireikus atsižvelgiant į prašomą suteikti ar suteiktą prioritetą.

PŽĮ 7 straipsnio 2 dalies 4 punkte nurodyta, kad ankstesnis ženklas yra Bendrijos prekių ženklas, kurio paraiškos padavimo data pagal Reglamentą dėl Bendrijos prekių ženklo yra ankstesnė už šio straipsnio 1 dalyje nurodyto ženklo paraiškos padavimo datą, prireikus atsižvelgiant į prašomą suteikti ar suteiktą prioritetą.

Remiantis šiomis įstatymo nuostatomis nustatyta, kad suinteresuoto asmens ženklai yra ankstesni negu protestuojami ženklai.

Nustatant suklaidinimo galimybės egzistavimą, prekių ženklai turi būti palyginti atliekant bendrą ženklų vizualaus, fonetinio ir semantinio panašumo įvertinimą. Palyginimas turi būti paremtas bendru ženklų sukuriamu įspūdžiu, turint omenyje jų skiriamuosius ir dominuojančius elementus (Europos Teisingumo Teismo 1997 m. lapkričio 11 d. sprendimas byloje Sabel BV v. Puma AG, Rudolf Dassler Sport, bylos Nr. C-251/95, 23 p.). Metodinių nurodymų dėl prekių ir paslaugų ženklų tapatumo bei panašumo nustatymo, patvirtintų Valstybinio patentų biuro direktoriaus 1996-07-11 įsakymu Nr. 28 (toliau – Metodiniai nurodymai), 2.2 punkte nustatyta, kad ženklų panašumą lemia juose esančių elementų bendrumas. Panašumui turi įtakos sutampančių ir nesutampančių elementų santykis, taip pat jų svarba ženklų kompozicijoje. Bendriausias ženklų panašumo kriterijus yra bendras suvokimo įspūdis, kurį sukelia ženklas ir jo vaizdo prasmė, dėl ko vartotojai ūkinėje veikloje gali ženklus supainioti, nepaisant tam tikrų juos sudarančių elementų skirtumų.

Suinteresuoto asmens prekių ženklai (reg. Nr. 54519, 005041091, 55710, 56248, 55706, 55707, 55708, 55709) yra žodiniai, sudaryti iš dviejų žodžių junginio. Pirmasis žodinis elementas yra būdvardis (žalios, karštos, auksinės, ledinės, mėlynos, raudonos, juodos), apibūdina tam tikras gaminio savybes, antrasis elementas – yra žodis „devynerios“. Kiti suinteresuoto asmens ženklai (reg.Nr. 58360, 54405, 005041121) yra žodiniai-vaizdiniai ženklai, juose pagrindiniu ir dominuojančiu elementu laikytini žodiniai junginiai: Ledinės devynerios, Žalios devynerios. Tokia išvada yra paremta ir teismų praktika: Lietuvos Aukščiausiasis Teismas yra pažymėjęs, kad „prekių ženklų teisėje pripažįstama, kad paprastai žodinis elementas yra stiprusis bei lemiantis bendrą suvokimo įspūdį elementas žodiniame-vaizdiniame prekių ženkle“ (LAT 2003-04-23 nutartis civ. byloje Nr. 3K-3-465).

Užprotestuotas prekių ženklas ,,SALDŽIOS DEVYNERIOS“ (reg. Nr. 61995) yra žodinis, sudarytas iš dviejų žodžių „SALDŽIOS DEVYNERIOS“ junginio, išpildyto didžiosiomis raidėmis standartiniu šriftu. Užprotestuotas ženklas „GAIVIOS DEVYNERIOS“ (reg. Nr. 64131) taip pat sudarytas iš dviejų žodžių „GAIVIOS DEVYNERIOS“ junginio, išpildyto didžiosiomis raidėmis tam tikru šriftu. Pažymėtina, kad šriftas nėra itin originalus ar ypatingas, kad įtakotų ženklo bendrą suvokimo įspūdį. Šių ženklų bendrą suvokimo įspūdį formuoja atitinkamai žodiniai junginiai SALDŽIOS DEVYNERIOS arba GAIVIOS DEVYNERIOS.

Kaip nurodyta teismų praktikoje (*2002 m. sausio 7 d. Lietuvos Aukščiausiojo Teismo nutartis civilinėje byloje 3K-3-167/2003*), vidutinis vartotojas paprastai ženklą suvokia kaip visumą ir neanalizuoja jo atskirų detalių, taip pat dėmesys atkreiptinas ir į tai, kad tik retais atvejais vidutinis vartotojas turi galimybę tiesiogiai palyginti du skirtingus ženklus, bet turi patikėti (remtis) nepilnais (netobulais) ženklų atvaizdais, kuriuos jis išlaikė atmintyje. Vertinant lyginamų ženklų sukuriamą bendrą suvokimo įspūdį akivaizdu, kad jį formuoja pagrindiniai ženklų elementai, kurie nagrinėjamu atveju pasižymi identiška struktūra: atitinkamo būdvardžio ir žodinio elemento „devynerios“ junginys. Suinteresuoto asmens ženkluose panaudoti būdvardžiai, perteikiantys tam tikras gaminio savybes (žalios, raudonos, auksinės, juodos, karštos, ledinės, mėlynos). Protestuojami ženklai pasižymi analogiška sandara – būdvardis „saldžios“ arba „gaivios“ ir žodis „devynerios“. Pirmieji žodžiai „Saldžios“ ir „Gaivios“ taip pat apibūdina tam tikras gaminio savybes.

ES Teisingumo Teismo praktikoje pripažįstama, kad vertinant panašumą tarp dviejų ženklų, reikia ne tik atsižvelgti į vieną sudėtinio (kompleksinio) prekių ženklo elementą ir jį palyginti su kitu prekių ženklu, bet, priešingai, šį palyginimą reikia atlikti nagrinėjant ginčo ženklus, kiekvieną vertinant kaip visumą. Tai nereiškia, kad vienas ar keli elementai negali dominuoti

bendrame sudėtinio prekių ženklo įspūdyje, sukurtame atitinkamos visuomenės atmintyje (*2004 m. balandžio 28 d. Teisingumo Teismo nutarties Matratzen Concord prieš VRDT, C-3/03 P, Rink. p. I-3657, 32 punktas* ir *2002 m. spalio 23 d. Pirmosios instancijos teismo sprendimo Matratzen Concord prieš VRDT – Hukla Germany (MATRATZEN), T-6/01, Rink. p. II-4335, 33 ir 34 punkt*ai). Kalbant apie sudėtinio (kompleksinio) prekių ženklo vienos ar kelių konkrečių sudedamųjų dalių dominavimo vertinimą, būtina atsižvelgti į kiekvienai iš šių sudedamųjų dalių būdingas savybes, jas palyginant su kitų sudedamųjų dalių savybėmis (*minėto sprendimo MATRATZEN 35 punktas*). Nagrinėjamu atveju pažymėtina, kad lyginamuosiuose ženkluose dominuoja tas pats žodinis elementas „devynerios“ bei jį apibūdinantis būdvardis, taigi ženklus sudarančioms sudedamosioms dalims yra būdingos toms pačios savybės, ta pati ženklų struktūra. Visuma analogiškų elementų visuomenės atmintyje sukuria panašų prekių ženklų įspūdį, dėl ko visuomenė gali manyti, kad vėlesni ženklai priklauso tam pačiam ar susijusiam gamintojui. Šios išvados pagrįstumą patvirtina ir suinteresuoto asmens pateiktas įrodymas (Lietuvos gyventojų apklausa, 2013 metų rugpjūtis): 51 procentas respondentų nurodė, kad produktą, žymimą žymeniu „Devynerios“ gamina suinteresuotas asmuo, analogišką atsakymą nurodė 58 procentai alkoholinių gėrimų vartotojų. Kitas suinteresuoto asmens įrodymas (Lietuvos gyventojų apklausa, 2013 metų gegužė) pagrindžia tai, kad daugiau nei pusė respondentų mano, kad produktą, žymimą būdvardžio ir žymens 999 kompozicija „Žalios devynerios 999“, „Raudonos devynerios 999“ gamina suinteresuotas asmuo. Trečdalis apklaustųjų suinteresuotam asmeniui priskiria ir būdvardžio ir žymeniu „Saldžios devynerios 999“ žymimą produktą.

Vidaus rinkos derinimo tarnybos (toliau – VRDT) formuojamoje praktikoje laikomasi nuomonės, kad į mažesnį skiriamąjį požymį turinčias ženklo dalis *visada* turi būti atsižvelgiama vertinant ženklų panašumą. Ženklų palyginimas turi būti pagrįstas bendru ženklų sukuriamu įspūdžiu; mažesnį skiriamąjį požymį turintys ženklo komponentai taip pat turi tam tikrą įtaką. Šie komponentai yra mažiau svarbūs už dominuojančius, tačiau nepaisant to, jie gali būti faktoriai, turintis lemiamą (subalansuojančią) reikšmę ženklų panašumo įvertinime (*VRDT Vadovas, susijęs su protestais, 2 dalis, 2 skyrius, C. Ženklų panašumas, http://oami.europa.eu, 6-7 psl.*). Vis tik, jeigu vertinti ženklus sudarančius elementus, kaip turinčius mažesnį skiriamąjį požymį (pirmasis žodinis elementas apibūdina gaminio savybes; antrasis yra termino „trejos devynerios“ sudėtinė dalis), tačiau būtent šie žodiniai elementai yra dominuojantys ženkluose, įtakojantys jų bendrą suvokimo įspūdį, todėl turi lemiamą reikšmę ženklų panašumo vertinime.

Pažymėtina, kad ženklų panašumas neturi būti nagrinėjamas mechaniškai, vien tik formaliai nagrinėjant ženklus sudarančias dalis pagal kiekvieną ženklų panašumo kriterijų atskirai (vizualų, fonetinį, semantinį), tačiau būtina įvertinti kiekvieno kriterijaus reikšmę ženklo bendram suvokimo įspūdžiui bei suvokiant ženklą kaip visumą. Kaip jau buvo pažymėta, vartotojas vertina ženklą kaip visumą, o ne jos atskiras dalis, vartotojo atmintyje išlieka tam tikri prekių ženklų vaizdai, todėl šiuo atveju ypač svarbu, kad protestuojami ženklai pasižymi identiška kaip ir suinteresuoto asmens prekių ženklų sudarymo struktūra, t.y. sudaryti iš atitinkamo būdvardžio bei tapataus žodinio elemento „devynerios“.

Todėl darytina išvada, kad užprotestuoti ženklai „SALDŽIOS DEVYNERIOS“ (reg.Nr. 61995) bei „GAIVIOS DEVYNERIOS“ (reg. Nr. 64131) yra klaidinančiai panašūs į suinteresuoto asmens ankstesnius ženklus „ŽALIOS DEVYNERIOS“ (reg. Nr. 54519, 005041091), „KARŠTOS DEVYNERIOS“ (reg.Nr. 55710), „AUKSINĖS DEVYNERIOS “ (reg.Nr. 56248), „LEDINĖS DEVYNERIOS“ (reg.Nr. 55706), „MĖLYNOS DEVYNERIOS“ (reg.Nr. 55707), „RAUDONOS DEVYNERIOS“ (reg.Nr. 55708), „JUODOS DEVYNERIOS“ (reg.Nr. 55709), „Ledinės devynerios 999“ (reg. nr. 58360), „STUMBRAS ŽALIOS DEVYNERIOS 999“ (reg.Nr. 54405), „STUMBRAS 1906 Žalios Devynerios 999“ (reg.Nr. 005041124).

Nustačius, kad ženklai yra tapatūs ar panašūs, toliau jie tikrinami prekių (paslaugų) panašumo kontekste. Prekių, kurioms ženklai registruojami, vienarūšiškumas nustatomas pagal Metodiniuose nurodymuose įtvirtintus kriterijus - prekių (paslaugų) rūšį, paskirtį bei realizavimo sąlygas. Lyginamieji ženklai yra registruoti tapačioms 33 klasės prekėms. Pažymėtina, kad šios aplinkybės neginčijo ir protestuojamų ženklų savininkas.

Pagal Europos Teisingumo Teismo suformuotą praktiką, mažesnį panašumo laipsnį tarp prekių ar paslaugų gali kompensuoti didesnis prekių ženklų panašumo laipsnis, ir atvirkščiai (*1998 m. rugsėjo 29 d. Teisingumo Teismo sprendimo byloje Canon Kabushiki Kaisha v. Metro-Goldwyn-Mayer Inc., C-39/97, 17 punktas*). Ta aplinkybė, kad ženklai skirti vienarūšėms prekėms tiesiogiai įtakoja ženklų panašumo laipsnį.

Kaip yra pažymėta teisminėje praktikoje, visuomenės suklaidinimo galimybė *inter alia* apima ir suklaidinimą dėl prekių komercinės kilmės šaltinio (žr., pvz., ETT 1998 m. rugsėjo 29 d. prejudicinio sprendimo *Canon Kabushiki Kaisha v. Metro-Golwyn-Mayer Inc.*, C-39/97, Rink. 1998, p. I-5507, 26-30 punktai; Lietuvos Aukščiausiojo Teismo Civilinių bylų skyriaus teisėjų kolegijos 2003 m. sausio 7 d. nutartis, priimta civilinėje byloje *Zakrytoje akcionernoje obščestvo „TORGOVYJ DOM POTOMKOV POSTAVČIKA DVORA EGO IMPERATORSTOGO VELIČESTVA P. A. SMIRNOV (Rusijos Federacija) v. UDV NORTH AMERICA, Inc. (GUINESS UDV NORTH AMERICA, Inc.) (Jugtinės Amerikos Valstijos) ir Lietuvos Respublikos valstybinis patentų biuras*, bylos Nr. 3K-3-167/2003). Pagal susiformavusią praktiką, vertinant suklaidinimo

tikimybę atsižvelgiama į numanomą protingai atidaus bei apdairaus paprasto vartotojo suvokimą (*1997 m. lapkričio 11 d. Teisingumo Teismo sprendimo SABEL, C251/95, 23 p.; 1998 m. liepos 16 d. Sprendimas Gut Springenheide ir Tusky, sprendimo C210/96, 31 p., 1999 m. birželio 22 d. Sprendimo Lloyd Schuhfabrik Meyer, C342/97, 25 ir 26 p.*). Pažymėtina, kad lyginamieji ženklai yra panašūs bei registruoti tapačioms bei panašioms prekėms žymėti, todėl darytina išvada, kad egzistuoja ir visuomenės suklaidinimo galimybė. Apeliacinis skyrius pripažįsta pagrįstais suinteresuoto asmens argumentus, kad šią suklaidinimo tikimybę reikšmingai įtakoja tai, kad suinteresuoto asmens ženklai sudaro prekių ženklų šeimą. Atsižvelgiant į ženklus sudarančius elementus bei Apeliaciniam skyriui pateiktus įrodymus, darytina išvada, kad suinteresuotų asmenų ženklai atitinka visus reikalavimus, kurie yra būtini, kad prekių ženklai būtų laikomi sudarančiais prekių ženklų šeimą. Pagal VRDT praktiką (*VRDT Vadovas, susijęs su protestais, 2 dalis, 2 skyrius, 2D skyrius. Suklaidinimo tikimybė. http://oami.europa.eu, 19-21 psl*.), ženklai laikomi sudarančiais prekių ženklų šeimą, jeigu:

1) ženklų šeimą vienijantis bendras elementas yra įgijęs skiriamąjį požymį dėl naudojimo;

2) bendras elementas nurodo į tą pačią prekių kilmę;

3) bendras elementas nėra silpnas ir yra pagrindinis, vertinant bendrą ženklų suvokimo įspūdį;

4) bendras elementas yra toje pačioje pozicijoje visuose ženklų šeimą sudarančiuose ženkluose.

Suinteresuoto asmens ženklus vienija tas pats elementas žodis „DEVYNERIOS“, kuris ženkluose užima tą pačią poziciją, t.y. antrasis žodinis elementas, pateikiamas kartu su atitinkamu būdvardžiu. Kaip matyti iš jau minėtų suinteresuoto asmens įrodymų (Lietuvos gyventojų apklausa, 2013 metų rugpjūtis), produktą su žymeniu „devynerios“ didesnė dalis vartotojų identifikuoja kaip suinteresuoto asmens gaminį. Todėl vėlesni ženklai „SALDŽIOS DEVYNERIOS“ arba „GAIVIOS DEVYNERIOS“ , būtent identiško žodžio „devynerios“, pateikto kartu su būdvardžiu, naudojimas, gali suformuoti vartotojo sąmonėje tam tikrą ryšį tarp šių žodinių elementų ir prekes, pažymėtas minėtais žymenimis vartotojas gali asociatyviai priskirti suinteresuoto asmens prekių ženklų šeimai.

Atsižvelgiant į tai, kas išdėstyta, konstatuotina, kad nagrinėjamu atveju buvo nustatytos visos aplinkybės pagal Lietuvos Respublikos prekių ženklų įstatymo 7 straipsnio 1 dalies 2 punkto nuostatas, todėl protestai yra tenkintini šiuo pagrindu.

Protestai taip pat buvo grindžiamas ir PŽĮ 7 straipsnio 3 dalimi, kurioje nurodyta, kad ženklo registracija gali būti pripažinta negaliojančia, jeigu paaiškėja, kad pareiškėjas padavė paraišką įregistruoti ženklą turėdamas nesąžiningų ketinimų.

Europos Bendrijų Teisingumo Teismas, vertindamas pareiškėjo nesąžiningumą, pažymėjo, kad „nacionalinis teismas turi atsižvelgti į visus nagrinėjamai bylai būdingus svarbius veiksnius, esančius žymens įregistravimo kaip prekių ženklo paraiškos pateikimo momentu, be kita ko, į: 1) tai, kad pareiškėjas žino ar turi žinoti, jog trečiasis asmuo bent vienoje valstybėje narėje naudoja tapatų ar su prašomu įregistruoti žymeniu galimą supainioti panašų žymenį tapačioms ar panašioms prekėms; 2) pareiškėjo ketinimą užkirsti kelią šiam trečiajam asmeniui toliau naudoti šį žymenį; 3) teisinės apsaugos, kuri naudojama trečiojo asmens žymeniui ir prašomam įregistruoti žymeniui, laipsnį“ (Europos Bendrijų Teisingumo Teismo 2009 m. birželio 11 d. sprendimas Chocoladefabriken Lindt and Sprüngli AG, C-529/07). Šiame sprendime taip pat buvo konstatuota, kad pirmoji aplinkybė gali būti preziumuojama atsižvelgiant į tai, kad konkrečiame ekonomikos sektoriuje bendrai žinoma apie tapataus ar panašaus žymens naudojimą, o toks žinojimas gali būti grindžiamas naudojimo trukme. Atsižvelgiant į suinteresuoto asmens ženklų registravimo, naudojimo trukmę bei geografinį paplitimą, galima būtų daryti išvadą, kad protestuojamo prekių ženklo savininkui galėjo būti žinomi suinteresuoto asmens ženklai. Tačiau kaip yra pažymėjęs Lietuvos Aukščiausiasis Teismas savo nutartyje „*vien tik žinojimas apie kitą prekių ženklą per se nėra pakankama aplinkybė spręsti dėl nesąžiningų ketinimų, pareiškiant registruoti ginčijamąjį prekių ženklą“* (Lietuvos Aukščiausiojo Teismo 2009-11-17 nutartis civ.byloje Nr. 3K-3-507/2009

Lietuvos Aukščiausiasis Teismas yra pasisakęs, kad „*išimtinių teisių į pramoninę nuosavybę, tarp jų ir į prekių ženklus, turėjimas ir įgyvendinimas įstatyme nustatyta tvarka, jokiu būdu nereiškia ir nesąžiningos konkurencijos veiksmų, kaip nesąžiningos konkurencijos veiksmų dar nereiškia ir pats siekis įstatymų nustatyta tvarka įgyti išimtines teises į prekių ženklus*“ (LAT nutartis civilinėje byloje Nr. 3K-3-781/2003). Todėl vien tik paraiškos padavimas ginčijamam ženklui įregistruoti dar nereiškia, kad paraiška buvo paduota turint nesąžiningų ketinimų.

Iš Apeliaciniam skyriui pateiktų įrodymų negalima daryti išvados, kad protestuojamo ženklo savininkas atliko kokius nors priešingus teisei veiksmų, kurie galėtų būti identifikuojami kaip nesąžiningi ketinimai suinteresuoto asmens atžvilgiu. Pažymėtina, kad protestuojamų ženklų savininkas yra įregistravęs ženklus „KRIVIŲ TREJOS DEVYNERIOS“ (reg.Nr. 46626); „TRAUKTINĖ TREJOS DEVYNERIOS“ (reg. Nr. 31094, 46426), suinteresuotas asmuo neginčijo šių prekių ženklų registracijų nesąžiningų ketinimų pagrindu, taigi protestuojamų ženklų savininkas naudojasi šių ženklų teisėtumo prezumpcija, kuri reiškia, kad tol, kol nėra nuginčyta ženklo teisinė registracija, pripažįstama, kad registruotas prekių ženklo savininkas jį naudoja teisėtai. Todėl nėra aišku, kodėl būtent šio ginčo prekių ženklai traktuotini kaip paduoti turint nesąžiningų ketinimų suinteresuoto asmens atžvilgiu. Vien ta aplinkybė, kad lyginamieji ženklai pasižymi

identiška struktūra (būdvardis ir žodis „devynerios“) nesudaro pagrindo teigti, kad tokio panašumo protestuojamų ženklų savininkas siekė specialiai. Apeliacinio skyriaus nuomone, suinteresuotas asmuo nepateikė jokių konkrečių įrodymų, kuriais remiantis galima būtų daryti išvadą, kad ginčijami prekių ženklai paduoti turint nesąžiningų ketinimų.

Taip pat konstatuotina, kad šiuo atveju taikytinos PŽĮ 7 straipsnio 1 dalies 2 punkto nuostatos ir nėra pagrindo taikyti išimtinio pobūdžio priemonę, t.y. pripažinti užprotestuoto ženklo registraciją negaliojančia dėl nesąžiningų ketinimų. Lietuvos Aukščiausiojo Teismo jurisprudencijoje taip pat išaiškinta, kad pagrindas pripažinti prekių ženklo registraciją negaliojančia dėl nesąžiningų ketinimų yra išimtinio pobūdžio (*ultima ratio*) priemonė, siekiant apginti kito asmens teises į atitinkamą prekių ženklą ar naudojamą žymenį. Šis prekių ženklų teisėje įtvirtintas kitų asmenų teisių į prekių ženklus ar žymenis apsaugos instrumentas nėra skirtas visiems tiems atvejams tarsi „padengti“ ir „apimti“, kai dėl vienų ar kitų priežasčių ginčijamo prekių ženklo negaliojimui netaikytini kiti PŽĮ 7 straipsnio 1 dalyje įtvirtinti ženklo registracijos negaliojimo pagrindai (žr. Lietuvos Aukščiausiojo Teismo 2008 m. birželio 25 d. nutartį civilinėje byloje *UAB „Restoranų grupė FORTAS“ v. AB „Ragutis“*, bylos Nr. 3K-3-160/2008). Pagal tai, kas išdėstyta, protestai nėra pagrįsti PŽĮ 7 straipsnio 3 dalies pagrindu.

Suinteresuotas asmuo papildomai buvo nurodęs, kad ginčijamas prekių ženklas „GAIVIOS DEVYNERIOS“ (reg.Nr. 64131) neatitinka PŽĮ 6 straipsnio 1 dalies 6 punkto reikalavimų. Suinteresuotas asmuo tokią savo poziciją motyvavo Alkoholio kontrolės įstatymo 29 straipsnio 1 dalies 7 ir 11 nuostatomis.

PŽĮ 6 straipsnio 1 dalies 6 punktas nustato, kad žymuo nepripažįstamas ženklu ir neregistruojamas arba įregistruoto ženklo registracija pripažįstama negaliojančia, jeigu jis prieštarauja moralei ar viešajai tvarkai, etinėms visuomenėms normoms, žmoniškumo principams.

Vertinant ginčijamo prekių ženklo „GAIVIOS DEVYNERIOS“ (reg.Nr. 64131) atitikimą absoliutiems reikalavimams, šiuo atveju reikšmingos kelios aplinkybės. Pirma, VPB ekspertui atlikus minėto ženklo ekspertizę buvo nustatyta, kad ženklas atitinka įstatymo 6 straipsnio reikalavimus. Suinteresuotam asmeniui pareiškus protestą tais pačiais įstatymo pagrindais (t.y. dėl absoliučių reikalavimų atitikimo), šio ženklo atžvilgiu atliekamas „dvigubas testas“, t.y. dar kartą patikrinamas ženklo atitikimas minėto straipsnio reikalavimams.

Apeliacinio skyriaus nuomone, ginčijamas ženklas, sudarytas iš dviejų lietuvių bendrinės kalbos žodžių „GAIVIOS“ ir „DEVYNERIOS“ junginio, savyje neturi jokios informacijos, kuri būtų vertintina kaip prieštaraujanti moralei ar viešajai tvarkai, etinėms visuomenėms normoms, žmoniškumo principams. Suinteresuoto asmens nurodytos Alkoholio įstatymo nuostatos yra sietinos su reklama bei jai taikomais reikalavimais, o ne su prekių ženklais. Todėl darytina išvada, kad protestas šiuo pagrindu yra nepagrįstas.

Apibendrinant tai, kas išdėstyta, protestai yra tenkintini PŽĮ 7 straipsnio 1 dalies 2 punkto pagrindu, tačiau nėra tenkinami kitais pagrindais – PŽĮ 7 straipsnio 3 dalimi bei 6 straipsnio 1 dalies 6 punktu.

IV. APELIACINIO SKYRIAUS IŠVADA

Apeliacinis skyrius, vadovaudamasis Lietuvos Respublikos prekių ženklų įstatymo 18 straipsnio 5 dalies 1 punktu,

n u t a r i a

protestus tenkinti ir prekių ženklo „SALDŽIOS DEVYNERIOS “ registraciją Nr. 61995 ir prekių ženklo „GAIVIOS DEVYNERIOS“ registraciją Nr. 64131 pripažinti negaliojančiomis.

Apeliacinio skyriaus sprendimas per 6 mėnesius nuo priėmimo dienos gali būti skundžiamas Vilniaus apygardos teismui.

LIETUVOS RESPUBLIKOS VALSTYBINIO PATENTŲ BIURO APELIACINIO SKYRIAUS S P R E N D I M A S

2013 m. gruodžio 4 d. Nr. 2Ap-1565 Vilnius

Lietuvos Respublikos valstybinio patentų biuro Apeliacinis skyrius (toliau – Apeliacinis skyrius) žodinio proceso tvarka išnagrinėjo suinteresuoto asmens uždarosios akcinės bendrovės „Medžiotojų užeiga“ (Lietuva, LT), atstovaujamo patentinės patikėtinės A. Pacevičienės, protestą Nr. 1816 dėl uždarosios akcinės bendrovės „Mingintė“ (Lietuva, LT), atstovaujamos patentinės patikėtinės N.V. Mickevičienės, priklausančios prekių ženklo „ŠIAULIŲ KRAŠTO Medžiotojų užeiga“ registracijos Nr. 51999 pripažinimo negaliojančia.

I. PROTESTO TURINYS

2006-10-25 suinteresuotas asmuo uždaroji akcinė bendrovė „Medžiotojų užeiga“ Apeliaciniam skyriui padavė protestą Nr. 1816, prašydamas pripažinti negaliojančia uždarajai akcinei bendrovei „Mingintė“ priklausančią prekių ženklo „ŠIAULIŲ KRAŠTO Medžiotojų užeiga“ registraciją Nr. 51999.

Proteste suinteresuotas asmuo nurodė, kad užprotestuoto prekių ženklo registracija neatitinka Lietuvos Respublikos prekių ženklų įstatymo (Žin., 2000, Nr. 92-2844) (toliau – PŽĮ) 7 straipsnio 1 dalies 4, 6 punktų bei 7 straipsnio 3 dalies reikalavimų.

III. SPRENDIMO MOTYVAI

Protestuojamas ženklas „ŠIAULIŲ KRAŠTO medžiotojų užeiga“ (reg.Nr. 51999), paraiška šiam ženklui įregistruoti paduota 2005-01-17. Ženklas skirtas 43 klasės paslaugoms „Maisto ir gėrimų parūpinimo paslaugos; laikinas apgyvendinimas“.

Suinteresuotas asmuo protestą grindė šiais pagrindais – PŽĮ 7 straipsnio 1 dalies 4 ir 6 punktais, 7 straipsnio 3 dalimi.

PŽĮ 7 straipsnio 1 dalies 4 punktas nurodo, kad ženklo registracija pripažįstama negaliojančia, jeigu jis yra tapatus juridinio asmens pavadinimui arba klaidinamai panašus į juridinio asmens pavadinimą, priklausantį kitam asmeniui, kuris teisę į tą pavadinimą Lietuvos Respublikoje įgijo iki paraiškos įregistruoti ženklą padavimo arba prioriteto datos, jeigu datoje nurodytą dieną juridinis asmuo turėjo teisę į tą pačią ar panašią veiklą, kuriai gali būti priskiriamos įregistruotu ženklu žymimos prekės ir (ar) paslaugos.

Pagal šį protesto pagrindą būtina išanalizuoti, ar suinteresuoto asmens teisė į tą juridinio asmens pavadinimą Lietuvos Respublikoje įgyta iki paraiškos įregistruoti ženklą padavimo arba prioriteto datos, ar protestuojamas ženklas yra tapatus arba klaidinamai panašus į juridinio asmens pavadinimą ir ar minėto ženklo paraiškos padavimo arba prioriteto datai juridinis asmuo turėjo teisę į tą pačią ar panašią veiklą, kuriai gali būti priskiriamos įregistruotu ženklu žymimos prekės ir (ar paslaugos). Tik nustačius nurodytų aplinkybių visumą, prekių ženklo registracija gali būti pripažįstama negaliojančia visoms ar daliai prekių ir (ar) paslaugų (PŽĮ 18 straipsnio 5 dalies 1 punktas).

Suinteresuotas asmuo UAB „Medžiotojų užeiga“ įregistruota 1995-12-29 (Lietuvos Respublikos Kauno miesto valdybos 1996-01-05 išduotas įmonės įregistravimo pažymėjimas), Valstybiniame patentų biure firmos vardas įregistruotas 1996-01-08 (Firmos vardo liudijimas Nr. 045968), paraiška protestuojamam ženklui VPB įregistruoti paduota 2005-01-17. Atsižvelgiant į tai konstatuotina, kad suinteresuotas asmuo teisę į pavadinimą UAB „Medžiotojų užeiga“ įgijo iki paraiškos protestuojamam ženklui padavimo datos.

Vertinant juridinio asmens pavadinimo ir prekių ženklo panašumą taikytini tie patys panašumo vertinimo kriterijai bei nuostatos kaip ir lyginant prekių ženklus: žymenys turi būti palyginti atliekant bendrą jų vizualaus, fonetinio ir semantinio panašumo įvertinimą. Palyginimas turi būti paremtas bendru ženklų sukuriamu įspūdžiu, turint omenyje jų skiriamuosius ir dominuojančius elementus (Europos Teisingumo Teismo 1997 m. lapkričio 11 d. sprendimas byloje Sabel BV v. Puma AG, Rudolf Dassler Sport, bylos Nr. C-251/95, 23 p.). Šiuo atveju taikytini ir Metodiniai nurodymai dėl prekių ir paslaugų ženklų tapatumo bei panašumo (toliau – Metodiniai nurodymai) nustatymo, patvirtinti Valstybinio patentų biuro direktoriaus 1996-07-11 įsakymu Nr. 28, kurių 2.2 punkte nustatyta, kad ženklų panašumą lemia juose esančių elementų bendrumas. Panašumui turi įtakos sutampančių ir nesutampančių elementų santykis, taip pat jų svarba ženklų kompozicijoje. Bendriausias ženklų panašumo kriterijus yra bendras suvokimo įspūdis, kurį sukelia ženklas ir jo vaizdo prasmė, dėl ko vartotojai ūkinėje veikloje gali ženklus supainioti, nepaisant tam tikrų juos sudarančių elementų skirtumų.

Suinteresuoto asmens pavadinimą sudaro žodinė dalis „Medžiotojų užeiga“, tuo tarpu protestuojamas ženklas „ŠIAULIŲ KRAŠTO medžiotojų užeiga“ (reg.Nr. 51999) yra kombinuotas prekių ženklas, kurį sudaro visuma įvairių elementų: žodiniai elementai „Šiaulių krašto“, „medžiotojų užeiga“, pastarasis išpildytas stilizuotu šriftu, grafinis elementas – medžiotojų ragas, ovalo figūros elementas, bei spalvos – žalia, geltona, ruda, balta. Kaip yra pažymėjęs Lietuvos Aukščiausiasis Teismas „Paryžiaus konvencijos 6 quinquies straipsnyje įtvirtintas principas, kad kiekvienas prekės ženklas turi būti saugomas toks, koks yra, reiškia, kad apsauga suteikiama tokiam prekės

ženklui, koks yra įregistruotas. Vadinasi, yra saugomi visi kombinuotą prekių ženklą sudarantys elementai ir visų elementų sukeliamas prekių ženklo bendro suvokimo įspūdis, kaip bendriausias prekių ženklo panašumo kriterijus, lemia išvadas dėl lyginamųjų prekių ženklų panašumo ar skirtingumo“ (*Lietuvos Aukščiausiojo Teismo Civilinių bylų skyriaus teisėjų kolegijos 2005-03-21 nutartis civilinėje byloje Nr. 3K-3-135/2005*). Protestuojamo ženklo žodiniai elementai, spalvinė gama bei vaizdinis elementas sudaro vientisą kompoziciją, kuri ir formuoja protestuojamo ženklo bendrą regimąjį įspūdį. Tokio įspūdžio nesukuria suinteresuoto asmens pavadinimas, kurį sudaro tik žodinė dalis „medžiotojų užeiga“. Pažymėtina, kad lyginamuosiuose žymenyse sutampa žodinis elementas „medžiotojų užeiga“, taigi egzistuoja tam tikras žodinių elementų panašumas, tačiau protestuojamas ženklas savyje talpina žymiai daugiau savarankiškų ir įvairaus pobūdžio elementų, kurie padeda individualizuoti ženklą, ir tai suponuoja skirtingą žymenų bendrą regimąjį įspūdį. Tai, kad tam tikras nedidelis vizualinis ar fonetinis panašumas nesudaro pagrindo pripažinti, kad yra suklaidinimo galimybė, yra pripažinusi ir Vidaus rinkos derinimo tarnyba (2003-12-11 sprendimas byloje R 362/2002-2).

Lietuvos Aukščiausiasis Teismas yra pažymėjęs, kad „kaip ir prekių ženklai, taip ir juridinių asmenų pavadinimai, priklausomai nuo juos sudarančių elementų ar elementų derinio išskirtinumo (ar atvirkščiai – neišskirtinumo), gali būti vadinamieji „stiprūs“ bei „silpni“. Tai yra, vienų juridinių asmenų pavadinimų skiriamoji (identifikacinė) funkcija (CK 2.39 straipsnis) bus „stipresnė“, kitų – „silpnesnė“. Nuo skiriamosios funkcijos „stiprumo“ *be kita ko* priklauso kitų prekių ženklų bei juridinių asmenų pavadinimų panašumo vertinimas, t.y. atitinkamo pramoninės nuosavybės objekto teisinės apsaugos „ribos“. Vadinamojo „stipraus“ prekių ženklo ar juridinio asmens pavadinimo (t. y. sudaryto iš išskirtinių elementų ar elementų derinio) atveju, kitų prekių ženklų ar juridinių asmenų pavadinimų panašumo vertinimas bus griežtesnis, negu prekių ženklų ar juridinių asmenų pavadinimų, sudarytų iš mažiau išskirtinių elementų ar jų derinio. Tam tikro panašumo riba, kurią bus leidžiama „peržengti“ kitiems subjektams priklausantiems prekių ženklams ar juridinių asmenų pavadinimams, savo teises ginančio „stipraus“ bei „silpno“ prekių ženklo ar juridinio asmens pavadinimo atveju, bus skirtinga. (*Lietuvos Aukščiausiojo Teismo Civilinių bylų skyriaus teisėjų kolegijos 2009 m. birželio 22 d. nutartis, priimta civilinėje byloje Nr. 3K-3-272/2009*). Apeliacinis skyrius sutinka, kad žodinė dalis „medžiotojų užeiga“, registruojamų paslaugų atžvilgiu, teikia tam tikrą informaciją, nuorodą apie teikiamų paslaugų pobūdį, todėl nėra išskirtinis, stiprusis elementas. Taigi konkrečiu atveju vertinant žymenų panašumą itin reikšmingi tampa kiti ženklo (arba juridinio asmens pavadinimo) elementai ar jų deriniai, formuojantys bendrą suvokimo įspūdį. Kaip jau buvo minėta, protestuojamą ženklą be žodinės dalies „medžiotojų užeiga“ sudaro kiti elementai (žodiniai, grafiniai, spalviniai bei jų kompozicija), visa tai įgalina daryti išvadą, kad protestuojamas ženklas savo sukuriamu bendru regimuoju įspūdžiu nėra klaidinančiai panašus į suinteresuoto asmens pavadinimą „Medžiotojų užeiga“.

Kadangi nebuvo konstatuotas lyginamųjų žymenų panašumas, todėl suinteresuoto asmens veiklos, kuriai galėtų būti priskiriamos įregistruotu ženklu žymimos prekės ir/arba paslaugos, ir protestuojamu ženklu žymimų prekių bei paslaugų tapatumo ar panašumo nustatymas neturi teisinės reikšmės, nes kaip buvo minėta tik nustačius visumą aplinkybių yra pagrindas pripažinti ginčijamo ženklo registraciją negaliojančia. Tačiau reikėtų pažymėti, kad iš pateiktų įrodymų, be kita ko, ir negalima daryti jokios išvados, kad protestuojamo ženklo paraiškos padavimo datai (t.y. 2005-01-17) suinteresuotas asmuo turėjo teisę į tą pačią ar panašią veiklą, kuriai gali būti priskiriamos protestuojamu ženklu žymimos paslaugos (t.y. 43 klasės paslaugos „maisto ir gėrimų parūpinimo paslaugos; laikinas apgyvendinimas“). Analogišką išvadą padarė ir teismai, nagrinėję civilinę bylą tarp tų pačių šalių dėl teisių į juridinio asmens pavadinimą UAB „Medžiotojų užeiga“ pažeidimo (2012-06-06 Lietuvos apeliacinio teismo nutartis civilinėje byloje Nr. 2A-229/2012) konstatuodami, kad „šalys negali būti laikomos konkurentais, nes pagal byloje pateiktus rašytinius įrodymus atsakovas (t.y. UAB „Mingintė“) teikia viešojo maitinimo ir apgyvendinimo (viešbučio) paslaugas, organizuoja medžiokles, o ieškovo įmonė (UAB „Medžiotojų užeiga“), kurioje dirba vienas asmuo, užsiima patalpų nuoma“.

Pagal tai, kas išdėstyta, protestas laikytinas nepagrįstu PŽĮ 7 straipsnio 1 dalies 4 punkto pagrindu.

Prekių ženklų įstatymo 7 straipsnio 1 dalies 6 punktas numato, kad ženklo registracija pripažįstama negaliojančia, jeigu jis yra tapatus saugomam pramoniniam dizainui ar kitam pramoninės nuosavybės objektui, autorių teisių saugomam literatūros, mokslo, meno kūriniui, žinomo asmens pavardei ar vardui, meniniam pseudonimui ar kito asmens portretui arba yra klaidinamai į jį panašus, išskyrus atvejus, kai šių teisių savininkas ar jo teisių perėmėjas yra davęs sutikimą.

Pažymėtina, kad 2006-10-25 paduotame proteste suinteresuotas asmuo nenurodė, kas būtent yra tas „autorių teisėmis saugomas žymuo“, kas apskritai kelia abejonių dėl šio pagrindo pagrįstumo. Vėliau procesiniuose dokumentuose suinteresuotas asmuo nurodė, kad šį protesto pagrindą grindžia dviem žymenimis (autoriniais kūriniais): 1) pagal 2002-09-09 sutartį su UAB „ARX Baltica“ sukurtas ir 2002 metų rugsėjo 30 d. perduotas suinteresuotam asmeniui autorinis kūrinys, kuris vėliau buvo įregistruotas kaip prekių ženklas (reg.Nr. 52706) (šias aplinkybes pagrindžiantys įrodymai Apeliaciniam skyriui pateikti tik 2008-02-29); 2) dizainerės L. Dalbokaitės sukurtas autorinis kūrinys

– „Medžiotojų užeigos“ reklamos projektas, projekto derinimo žyma – 1996-12-03.

Lietuvos Respublikos autorių teisių ir gretutinių teisių įstatymo (toliau – ATGTĮ) 4 straipsnio 1 dalyje teigiama, kad *autorių teisių objektai – originalūs literatūros, mokslo ir meno kūriniai, kurie yra kokia objektyvia forma išreikštas kūrybinės veiklos rezultatas*. ATGTĮ 2 straipsnyje autorių teisių subjektas apibūdintas kaip *autorius, kitas fizinis arba juridinis asmuo, šio įstatymo nustatytais atvejais turintis išimtines turtines autorių teises, taip pat fizinis arba juridinis asmuo, kuriam perėjo išimtinės turtinės autorių teisės (autorių teisių perėmėjas)*. Autorių teisių subjektai kaip asmenys, turintys išimtines turtines autorių teises, turi ir teisę savarankiškai ginti pažeistas išimtines turtines teises. Suinteresuotas asmuo proteste nenurodė, kuo remiantis suinteresuotam asmeniui priklauso išimtinės turtinės teisės į dizainerės L. Dalbokaitės sukurtą reklamos projektą, tokiu būdu darytina išvada, kad suinteresuotas asmuo neturi jokio teisinio pagrindo reikšti reikalavimus PŽĮ 7 straipsnio 1 dalies 6 punkto pagrindu. Apeliacinio skyriaus nuomone, atmestini įrodymai ir dėl suinteresuoto asmens nurodyto kito žymens - autorinio kūrinio, sukurto pagal 2002-09-09 sutartį su UAB „ARX Baltica“. Visų pirma analizuojant minėtą sutartį, atkreiptinas dėmesys į tokias aplinkybes: sutarties dalyku šalys įvardino firminį ženklą, kurį įsipareigojo sukurti UAB „ARX Baltica“, tačiau sutartyje taip pat įtvirtinta suinteresuoto asmens UAB „Medžiotojų užeiga“ pareiga pateikti UAB „ARX Baltica“ logotipo „Medžiotojų užeiga“ pavyzdį. Iš šių sutarties nuostatų kyla klausimas, ką tuomet apskritai sukūrė UAB „ARX Baltica“, jeigu jai buvo perduotas logotipo „medžiotojų užeiga“ pavyzdys. Antra, sutartyje kalbama apie „sukurtus variantus“ bei jų suderinimą su suinteresuotu asmeniu, tačiau Apeliaciniam skyriui nepateikta jokių įrodymų, kokie konkrečiai autorinio kūrinio variantai buvo sukurti ir pasiūlyti suinteresuotam asmeniui. Trečia, prie 2002-09-30 sudaryto darbų priėmimo-perdavimo akto nėra nurodyta, kad pridedamas priedas sukurtas ir suderintas su suinteresuotu asmeniu ženklas, kuris vėliau įregistruotas VPB kaip prekių ženklas (reg.Nr. 52706). Todėl įrodymo (sutarties su UAB „ARX Baltica“) pateikimo aplinkybės ir šio įrodymo turinys nepatvirtina faktinių aplinkybių, kuriomis suinteresuotas asmuo grindžia protesto pagrindą PŽĮ 7 straipsnio 1 dalies 6 punktą, todėl protestas šiuo pagrindu atmestinas.

Protestas taip pat buvo grindžiamas ir 7 straipsnio 3 dalimi, kurioje nurodyta, kad ženklo registracija gali būti pripažinta negaliojančia, jeigu paaiškėja, kad pareiškėjas padavė paraišką įregistruoti ženklą turėdamas nesąžiningų ketinimų.

Europos Bendrijų Teisingumo Teismas, vertindamas pareiškėjo nesąžiningumą, pažymėjo, kad „nacionalinis teismas turi atsižvelgti *į visus nagrinėjamai bylai būdingus svarbius veiksnius*, esančius žymens įregistravimo kaip prekių ženklo paraiškos pateikimo momentu, be kita ko, į: 1) tai, kad pareiškėjas žino ar turi žinoti, jog trečiasis asmuo bent vienoje valstybėje narėje naudoja tapatų ar su prašomu įregistruoti žymeniu galimą supainioti panašų žymenį tapačioms ar panašioms prekėms; 2) pareiškėjo ketinimą užkirsti kelią šiam trečiajam asmeniui toliau naudoti šį žymenį; 3) teisinės apsaugos, kuri naudojama trečiojo asmens žymeniui ir prašomam įregistruoti žymeniui, laipsnį“ (Europos Bendrijų Teisingumo Teismo 2009 m. birželio 11 d. sprendimas *Chocoladefabriken Lindt and Sprüngli AG,* C-529/07). Nurodytame sprendime Teisingumo Teismas pabrėžė, kad prezumpcija, jog pareiškėjui žinoma apie trečiojo asmens tapačioms ar panašioms prekėms naudojamą tapatų ar su prašomu įregistruoti žymeniu galimą supainioti panašų žymenį, gali kilti, be kita ko, iš konkrečiame ekonomikos sektoriuje esančio bendrojo žinojimo apie tokį naudojimą, o šis žinojimas gali būti grindžiamas, be kita ko, tokio naudojimo trukme.

Pažymėtina, kad jau minėtame teisminiame procese tarp tų pačių šalių teismas atmetė argumentus dėl nesąžiningos konkurencijos veiksmų, nes visų pirma šalys negali būti laikomos konkurentais. Antra, Apeliacinis skyrius konstatavo, kad protestuojamas ženklas nėra klaidinančiai panašus į suinteresuoto asmens pavadinimą ar kitus žymenis, kuriais remiamasi šiame proteste. Trečia, pagal pateiktus įrodymus, darytina išvada, kad protestuojamo ženklo savininkas UAB „Mingintė“ savo veiklą viešojo maitinimo srityje pradėjo vykdyti anksčiau, protestuojamas ženklas naudojamas ilgą laikotarpį ir nepertraukiamai. Nepateikta įrodymų, iš kurių būtų galima daryti išvadą apie suinteresuoto asmens pavadinimo ar kitų jam priklausančių žymenų žinomumą vartotojų tarpe, įgytą reputaciją, taip pat nepagrįsti jokiais įrodymais suinteresuoto asmens argumentai, kad protestuojamo ženklo savininkas galėjo pasinaudoti tokiu žinomumu ar reputacija.

Lietuvos Aukščiausiasis Teismas yra pasisakęs, kad „išimtinių teisių į pramoninę nuosavybę, tarp jų ir į prekių ženklus, turėjimas ir įgyvendinimas įstatyme nustatyta tvarka, jokiu būdu nereiškia ir nesąžiningos konkurencijos veiksmų, kaip nesąžiningos konkurencijos veiksmų dar nereiškia ir pats siekis įstatymų nustatyta tvarka įgyti išimtines teises į prekių ženklus“ (Lietuvos Aukščiausiojo Teismo nutartis civilinėje byloje Nr. 3K-3-781/2003). Todėl vien tik paraiškos padavimas ginčijamam ženklui įregistruoti dar nereiškia, kad paraiška buvo paduota turint nesąžiningų ketinimų.

Todėl įvertinus išdėstytas aplinkybes, darytina išvada, kad protestas yra nepagrįstas ir PŽĮ 7 straipsnio 3 dalies pagrindu.

IV. APELIACINIO SKYRIAUS IŠVADA

Apeliacinis skyrius, vadovaudamasis Lietuvos Respublikos prekių ženklų įstatymo 18 straipsnio 5 dalies 2 punktu,

n u t a r i a

protestą atmesti ir prekių ženklo „Šiaulių krašto medžiotojų užeiga“ registraciją Nr. 51999 palikti galioti.

Apeliacinio skyriaus sprendimas per 6 mėnesius nuo priėmimo dienos gali būti skundžiamas Vilniaus apygardos teismui.

LIETUVOS RESPUBLIKOS VALSTYBINIO PATENTŲ BIURO APELIACINIO SKYRIAUS S P R E N D I M A S

2013 m. gruodžio 11 d. Nr. 2Ap-1568 Vilnius

Lietuvos Respublikos valstybinio patentų biuro Apeliacinis skyrius (toliau – Apeliacinis skyrius) žodinio proceso tvarka išnagrinėjo suinteresuoto asmens uždarosios akcinės bendrovės „Taksi Jazz“ (Lietuva, LT), atstovaujamo patentinės patikėtinės L. Tarnauskienės, protestą Nr. PNZ - 172 dėl uždarosios akcinės bendrovės „FSOFT“ (Lietuva, LT), atstovaujamos bendrovės darbuotojo D. Borisenko, priklausančios prekių ženklo „EXPRESS Jazz“ registracijos Nr. 65949 pripažinimo negaliojančia.

I. PROTESTO TURINYS

2013-02-22 suinteresuotas asmuo uždaroji akcinė bendrovė „Taksi Jazz“ Apeliaciniam skyriui padavė protestą Nr. PNZ - 172, prašydamas pripažinti negaliojančia uždarajai akcinei bendrovei „FSOFT“ priklausančią prekių ženklo „EXPRESS Jazz“ registraciją Nr. 65949.

Proteste suinteresuotas asmuo nurodė, kad užprotestuoto prekių ženklo registracija neatitinka Lietuvos Respublikos prekių ženklų įstatymo (Žin., 2000, Nr. 92-2844) (toliau – PŽĮ) 7 straipsnio 1 dalies 2, 4, 6 punktų bei 7 straipsnio 3 dalies reikalavimų.

III. SPRENDIMO MOTYVAI

Protestuojamas ženklas „EXPRESS Jazz“ (reg.Nr. 65949), paraiška šiam ženklui įregistruoti paduota 2011-10-03. Ženklas skirtas 39 klasės paslaugoms „taksi transportas, vežimas“.

Suinteresuotas asmuo protestą grindė šiais pagrindais – PŽĮ 7 straipsnio 1 dalies 4 ir 6 punktais, 7 straipsnio 3 dalimi. Apeliacinio skyriaus posėdžio metu buvo patikslinta, kad suinteresuotas asmuo atsisako protesto pagrindo PŽĮ 7 straipsnio 1 dalies 2 punkto.

PŽĮ 7 straipsnio 1 dalies 4 punktas nurodo, kad ženklo registracija pripažįstama negaliojančia, jeigu jis yra tapatus juridinio asmens pavadinimui arba klaidinamai panašus į juridinio asmens pavadinimą, priklausantį kitam asmeniui, kuris teisę į tą pavadinimą Lietuvos Respublikoje įgijo iki paraiškos įregistruoti ženklą padavimo arba prioriteto datos, jeigu datoje nurodytą dieną juridinis asmuo turėjo teisę į tą pačią ar panašią veiklą, kuriai gali būti priskiriamos įregistruotu ženklu žymimos prekės ir (ar) paslaugos.

Pagal šį protesto pagrindą būtina išanalizuoti, ar suinteresuoto asmens teisė į tą juridinio asmens

pavadinimą Lietuvos Respublikoje įgyta iki paraiškos įregistruoti ženklą padavimo arba prioriteto datos, ar protestuojamas ženklas yra tapatus arba klaidinamai panašus į juridinio asmens pavadinimą ir ar minėto ženklo paraiškos padavimo arba prioriteto datai juridinis asmuo turėjo teisę į tą pačią ar panašią veiklą, kuriai gali būti priskiriamos įregistruotu ženklu žymimos prekės ir (ar paslaugos). Tik nustačius nurodytų aplinkybių visumą, prekių ženklo registracija gali būti pripažįstama negaliojančia visoms ar daliai prekių ir (ar) paslaugų (PŽĮ 18 straipsnio 5 dalies 1 punktas).

Suinteresuotas asmuo UAB „Taksi Jazz“ Juridinių asmenų registre įregistruotas 2008-08-13 (Lietuvos Respublikos Juridinių asmenų registro 2009-12-10 išduotas įmonės registravimo pažymėjimas Nr. 130684), paraiška protestuojamam ženklui „EXPRESS Jazz“ (reg.Nr. 65949) VPB įregistruoti paduota 2011-10-03. Atsižvelgiant į tai konstatuotina, kad suinteresuotas asmuo teisę į pavadinimą UAB „Taksi Jazz“ įgijo iki paraiškos protestuojamam ženklui padavimo datos.

Vertinant juridinio asmens pavadinimo ir prekių ženklo panašumą taikytini tie patys panašumo vertinimo kriterijai bei nuostatos kaip ir lyginant prekių ženklus: žymenys turi būti palyginti atliekant bendrą jų vizualaus, fonetinio ir semantinio panašumo įvertinimą. Palyginimas turi būti paremtas bendru ženklų sukuriamu įspūdžiu, turint omenyje jų skiriamuosius ir dominuojančius elementus (Europos Teisingumo Teismo 1997 m. lapkričio 11 d. sprendimas byloje Sabel BV v. Puma AG, Rudolf Dassler Sport, bylos Nr. C-251/95, 23 p.). Šiuo atveju taikytini ir Metodiniai nurodymai dėl prekių ir paslaugų ženklų tapatumo bei panašumo (toliau – Metodiniai nurodymai) nustatymo, patvirtinti Valstybinio patentų biuro direktoriaus 1996-07-11 įsakymu Nr. 28, kurių 2.2 punkte nustatyta, kad ženklų panašumą lemia juose esančių elementų bendrumas. Panašumui turi įtakos sutampančių ir nesutampančių elementų santykis, taip pat jų svarba ženklų kompozicijoje. Bendriausias ženklų panašumo kriterijus yra bendras suvokimo įspūdis, kurį sukelia ženklas ir jo vaizdo prasmė, dėl ko vartotojai ūkinėje veikloje gali ženklus supainioti, nepaisant tam tikrų juos sudarančių elementų skirtumų.

Suinteresuoto asmens pavadinimą sudaro žodinė dalis „Taksi Jazz“, tuo tarpu protestuojamas ženklas „EXPRESS Jazz“ (reg.Nr. 65949) yra kombinuotas prekių ženklas, kurį sudaro visuma įvairių elementų: žodiniai elementai „EXPRESS“, „Jazz“, išpildyti tam tikru stilizuotu šriftu bei spalvomis, grafinis elementas – stilizuotas saksofonas, patalpintas skritulio formos figūroje, ženkle figūruoja spalvos – juoda, geltona, pilka. Kaip yra pažymėjęs Lietuvos Aukščiausiasis Teismas „Paryžiaus konvencijos 6 quinquies straipsnyje įtvirtintas principas, kad kiekvienas prekės ženklas turi būti saugomas toks, koks yra, reiškia, kad apsauga suteikiama tokiam prekės ženklui, koks yra įregistruotas. Vadinasi, yra saugomi visi kombinuotą prekių ženklą sudarantys elementai ir visų elementų sukeliamas prekių ženklo bendro suvokimo įspūdis, kaip bendriausias prekių ženklo panašumo kriterijus, lemia išvadas dėl lyginamųjų prekių ženklų panašumo ar skirtingumo“ (*Lietuvos Aukščiausiojo Teismo Civilinių bylų skyriaus teisėjų kolegijos 2005-03-21 nutartis civilinėje byloje Nr. 3K-3-135/2005*). Protestuojamo ženklo žodiniai elementai, jų išpildymas, spalvinė gama bei vaizdinis elementas sudaro vientisą kompoziciją, kuri ir formuoja protestuojamo ženklo bendrą regimąjį įspūdį. Tokio įspūdžio nesukuria suinteresuoto asmens pavadinimas, kurį sudaro tik žodinė dalis „Taksi Jazz“. Pažymėtina, kad nors lyginamuosiuose žymenyse sutampa žodinis elementas „Jazz“, taigi egzistuoja tam tikras žodinių elementų panašumas, tačiau protestuojamas ženklas savyje talpina žymiai daugiau savarankiškų ir įvairaus pobūdžio elementų, kurie padeda individualizuoti ženklą, ir tai suponuoja skirtingą žymenų bendrą regimąjį įspūdį. Tai, kad tam tikras nedidelis vizualinis ar fonetinis panašumas nesudaro pagrindo pripažinti, kad yra suklaidinimo galimybė, yra pripažinusi ir Vidaus rinkos derinimo tarnyba (2003-12-11 sprendimas byloje R 362/2002-2).

Lietuvos Aukščiausiasis Teismas yra pažymėjęs, kad „kaip ir prekių ženklai, taip ir juridinių asmenų pavadinimai, priklausomai nuo juos sudarančių elementų ar elementų derinio išskirtinumo (ar atvirkščiai – neišskirtinumo), gali būti vadinamieji „stiprūs“ bei „silpni“. Tai yra, vienų juridinių asmenų pavadinimų skiriamoji (identifikacinė) funkcija (CK 2.39 straipsnis) bus „stipresnė“, kitų – „silpnesnė“. Nuo skiriamosios funkcijos „stiprumo“ *be kita ko* priklauso kitų prekių ženklų bei juridinių asmenų pavadinimų panašumo vertinimas, t.y. atitinkamo pramoninės nuosavybės objekto teisinės apsaugos „ribos“. Vadinamojo „stipraus“ prekių ženklo ar juridinio asmens pavadinimo (t. y. sudaryto iš išskirtinių elementų ar elementų derinio) atveju, kitų prekių ženklų ar juridinių asmenų pavadinimų panašumo vertinimas bus griežtesnis, negu prekių ženklų ar juridinių asmenų pavadinimų, sudarytų iš mažiau išskirtinių elementų ar jų derinio. Tam tikro panašumo riba, kurią bus leidžiama „peržengti“ kitiems subjektams priklausantiems prekių ženklams ar juridinių asmenų pavadinimams, savo teises ginančio „stipraus“ bei „silpno“ prekių ženklo ar juridinio asmens pavadinimo atveju, bus skirtinga. (*Lietuvos Aukščiausiojo Teismo Civilinių bylų skyriaus teisėjų kolegijos 2009 m. birželio 22 d. nutartis, priimta civilinėje byloje Nr. 3K-3-272/2009*). Apeliacinis skyrius pripažįsta, kad suinteresuoto asmens pavadinime esantis žodis „Taksi“ teikia tiesioginę informaciją apie paslaugas, jų pobūdį, o protestuojamame ženkle žodis „EXPRESS“ turi keletą reikšmių (greitas, ekspresas, greitasis traukinys), kurios savo semantiniu turiniu yra sietinos su tomis paslaugomis, kurioms registruojamas ženklas. Taigi konkrečiu atveju vertinant žymenų panašumą itin reikšmingi tampa kiti ženklo (arba juridinio asmens pavadinimo) elementai ar jų deriniai, formuojantys ben-

drą suvokimo įspūdį. Kaip jau buvo minėta, protestuojamą ženklą sudaro įvairūs elementai (žodiniai, grafiniai, spalviniai bei jų kompozicija), visa tai įgalina daryti išvadą, kad protestuojamas ženklas savo sukuriamu bendru regimuoju įspūdžiu nėra klaidinančiai panašus į suinteresuoto asmens pavadinimą „Taksi Jazz“.

Kadangi nebuvo konstatuotas lyginamųjų žymenų panašumas, todėl suinteresuoto asmens veiklos, kuriai galėtų būti priskiriamos įregistruotu ženklu žymimos prekės ir/arba paslaugos, ir protestuojamu ženklu žymimų prekių bei paslaugų tapatumo ar panašumo nustatymas neturi teisinės reikšmės, nes kaip buvo minėta tik nustačius visumą aplinkybių yra pagrindas pripažinti ginčijamo ženklo registraciją negaliojančia. Tačiau reikėtų pažymėti, kad iš pateiktų įrodymų, be kita ko, ir negalima daryti jokios išvados, kad protestuojamo ženklo paraiškos padavimo datai (t.y. 2011-10-03) suinteresuotas asmuo turėjo teisę į tą pačią ar panašią veiklą, kuriai gali būti priskiriamos protestuojamu ženklu žymimos paslaugos (t.y. 39 klasės paslaugos „taksi transportas, vežimas“). Suinteresuoto asmens pateiktuose įstatuose, įregistruotuose Juridinių asmenų registre 2009-12-10, šalia kitų bendrovės veiklos objektų nurodyta veikla „transportas“. Tačiau iš Apeliaciniam skyriui pateiktų įrodymų, negalima daryti išvados, kad protestuojamo ženklo paraiškos padavimo datai (t.y. 2011-10-03) suinteresuotas asmuo realiai vykdė tokias pat paslaugas, kurioms registruotas protestuojamas ženklas. Suinteresuoto asmens pateiktas įrodymas - paslaugų sutartis Nr. 04-26 yra sudaryta 2013-04-26, taigi nevertintina kaip pagrindžianti nurodytas aplinkybes dėl laiko faktoriaus. Pagal tai, kas išdėstyta, protestas laikytinas nepagrįstu PŽĮ 7 straipsnio 1 dalies 4 punkto pagrindu.

Prekių ženklų įstatymo 7 straipsnio 1 dalies 6 punktas numato, kad ženklo registracija pripažįstama negaliojančia, jeigu jis yra tapatus saugomam pramoniniam dizainui ar kitam pramoninės nuosavybės objektui, autorių teisių saugomam literatūros, mokslo, meno kūriniui, žinomo asmens pavardei ar vardui, meniniam pseudonimui ar kito asmens portretui arba yra klaidinamai į jį panašus, išskyrus atvejus, kai šių teisių savininkas ar jo teisių perėmėjas yra davęs sutikimą.

Pažymėtina, kad 2013-02-22 paduotame proteste suinteresuotas asmuo apskritai nenurodė, kokiomis šiame įstatymo pagrinde nurodytomis ankstesnėmis teisėmis jis remiasi, kas iš esmės kelia abejonių dėl šio pagrindo pagrįstumo. Įrodymai, galimai pagrindžiantys šį pagrindą, Apeliaciniam skyriui buvo pateikti tik 2013-10-04 (2010-01-25 autorinė sutartis, 2010-02-01 autorinė sutartis dėl turtinių teisių perdavimo). Vertinant minėtus įrodymus pažymėtina, kad nei prie vienos iš minėtų sutarčių nėra pridėtas priedas, iš kurių būtų galima spręsti kaip atrodo sukurtas „autorinis kūrinys“, kurio turtinės teisės buvo perduotos suinteresuotam asmeniui. Todėl apibendrinant įrodymų pateikimo aplinkybes laiko atžvilgiu ir šių įrodymo turinį, darytina išvada, kad visa tai nepatvirtina faktinių aplinkybių, kuriomis suinteresuotas asmuo grindžia protesto pagrindą PŽĮ 7 straipsnio 1 dalies 6 punktą, todėl protestas šiuo pagrindu atmestinas. Pažymėtina, kad suinteresuoto asmens nuorodos, kad autorinis kūrinys vėliau buvo įregistruotas kaip prekių ženklas, nevertintinas, nes nepateikta šias aplinkybes pagrindžiančių įrodymų.

Protestas taip pat buvo grindžiamas ir 7 straipsnio 3 dalimi, kurioje nurodyta, kad ženklo registracija gali būti pripažinta negaliojančia, jeigu paaiškėja, kad pareiškėjas padavė paraišką įregistruoti ženklą turėdamas nesąžiningų ketinimų.

Europos Bendrijų Teisingumo Teismas, vertindamas pareiškėjo nesąžiningumą, pažymėjo, kad „nacionalinis teismas turi atsižvelgti *į visus nagrinėjamai bylai būdingus svarbius veiksnius*, esančius žymens įregistravimo kaip prekių ženklo paraiškos pateikimo momentu, be kita ko, į: 1) tai, kad pareiškėjas žino ar turi žinoti, jog trečiasis asmuo bent vienoje valstybėje narėje naudoja tapatų ar su prašomu įregistruoti žymeniu galimą supainioti panašų žymenį tapačioms ar panašioms prekėms; 2) pareiškėjo ketinimą užkirsti kelią šiam trečiajam asmeniui toliau naudoti šį žymenį; 3) teisinės apsaugos, kuri naudojama trečiojo asmens žymeniui ir prašomam įregistruoti žymeniui, laipsnį“ (Europos Bendrijų Teisingumo Teismo 2009 m. birželio 11 d. sprendimas *Chocoladefabriken Lindt and Sprüngli AG,* C-529/07). Nurodytame sprendime Teisingumo Teismas pabrėžė, kad prezumpcija, jog pareiškėjui žinoma apie trečiojo asmens tapačioms ar panašioms prekėms naudojamą tapatų ar su prašomu įregistruoti žymeniu galimą supainioti panašų žymenį, gali kilti, be kita ko, iš konkrečiame ekonomikos sektoriuje esančio bendrojo žinojimo apie tokį naudojimą, o šis žinojimas gali būti grindžiamas, be kita ko, tokio naudojimo trukme.

Pirma, Apeliacinis skyrius konstatavo, kad protestuojamas ženklas nėra klaidinančiai panašus į suinteresuoto asmens pavadinimą, taip pat nepagrįstai remiamasi ir kitu protestu pagrindu PŽĮ 7 straipsnio 1 dalies 6 punktu. Antra, nepateikta jokių įrodymų, iš kurių būtų galima daryti išvadą apie suinteresuoto asmens pavadinimo žinomumą vartotojų tarpe, įgytą reputaciją, taip pat nepagrįsti jokiais įrodymais suinteresuoto asmens argumentai, kad protestuojamo ženklo savininkas galėjo pasinaudoti tokiu žinomumu ar reputacija.

Lietuvos Aukščiausiasis Teismas yra pasisakęs, kad „išimtinių teisių į pramoninę nuosavybę, tarp jų ir į prekių ženklus, turėjimas ir įgyvendinimas įstatyme nustatyta tvarka, jokiu būdu nereiškia ir nesąžiningos konkurencijos veiksmų, kaip nesąžiningos konkurencijos veiksmų dar nereiškia ir pats siekis įstatymų nustatyta tvarka įgyti išimtines teises į prekių ženklus“ (Lietuvos Aukščiausiojo Teismo nutartis civilinėje byloje Nr. 3K-3-781/2003). Todėl vien tik paraiškos padavimas ginčijamam ženklui įregistruoti dar nereiškia, kad paraiška buvo paduota turint nesąžiningų ketinimų.

Todėl įvertinus išdėstytas aplinkybes, darytina išvada, kad protestas yra nepagrįstas ir PŽĮ 7 straipsnio 3 dalies pagrindu.

IV. APELIACINIO SKYRIAUS IŠVADA

Apeliacinis skyrius, vadovaudamasis Lietuvos Respublikos prekių ženklų įstatymo 18 straipsnio 5 dalies 2 punktu,

n u t a r i a

protestą atmesti ir prekių ženklo „EXPRESS Jazz“ registraciją Nr. 65949 palikti galioti.

Apeliacinio skyriaus sprendimas per 6 mėnesius nuo priėmimo dienos gali būti skundžiamas Vilniaus apygardos teismui.

Oficialus biuletenis
„LIETUVOS RESPUBLIKOS VALSTYBINIO PATENTŲ BIURO
OFICIALUS BIULETENIS“, 04, 2014
Lietuvos Respublikos valstybinis patentų biuras,
Kalvarijų g. 3, LT-09310 Vilnius