ISSN 1648-9985
(online)

LIETUVOS RESPUBLIKOS VALSTYBINIO PATENTŲ BIURO OFICIALUS BIULETENIS

2014/05, 2014-05-26

OFFICIAL BULLETIN OF THE STATE PATENT BUREAU OF THE REPUBLIC OF LITHUANIA

IŠRADIMAI / INVENTIONS

Paraiškos / Applications - 2012 103 - 2014 044
Patentai / Patents - 6025 - 6035

DIZAINAS / DESIGNS

Registracijos / Registrations - 1775 - 1776

PREKIŲ ŽENKLAI / TRADEMARKS

Registracijos / Registrations 68623 - 68803

5 2014
VILNIUS

Lietuvos Respublikos valstybinio patentų biuro oficialiame biuletenyje *skelbiami išradimai, dizainas, prekių ženklai, registruoti Lietuvos Respublikos registruose pagal 2000 m. spalio 10 d. Lietuvos Respublikos prekių ženklų įstatymą Nr. VIII-1981, 2010 m. gruodžio 23 d. Lietuvos Respublikos patentų įstatymą Nr. XI–1261, 2002 m. lapkričio 7 d. Lietuvos Respublikos dizaino įstatymą Nr. IX–1181, Europos patentų paraiškos bei patentai, išplėsti Lietuvos Respublikoje 1994 m. sausio 25 d. Lietuvos Respublikos Vyriausybės ir Europos patentų organizacijos (EPO) susitarimu dėl Europos patentų galiojimo išplėtimo, bei Europos patentų paraiškos, paduotos pagal Europos patentų konvenciją (EPK), kurioms suteikta laikina apsauga Lietuvos Respublikoje, ir Europos patentai, įsigalioję Lietuvos Respublikoje pagal EPK.*

Išradimų, dizaino, prekių ženklų bei Europos patentų paraiškų bei patentų paskelbimo šiame oficialaus biuletenio numeryje data – 2014 m. gegužės 26 d.

The Official Bulletin of the State Patent Bureau of the Republic of Lithuania *contains recordings in the Registers of Patents, Designs, Trademarks of the Respublic of Lithuania under the Law on Trademarks of the Republic of Lithuania No. VIII–1981 of October 10, 2000, the Patent Law of the Republic of Lithuania No. XI–1261 of December 23, 2010, the Design Law of the Republic of Lithuania No. IX–1181 of November 7, 2002, data on European Patent Applications and Patents extended to Republic of Lithuania under the Agreement on the extension of European Patents between the Government of the Republic of Lithuania and the European Patent Organization (EPO) of January 25, 1994, and European Patent Applications filed under European Patent Convention (EPC), that have provisional protection in Republic of Lithuania, and European Patents entered in force in Republic of Lithuania according to EPC.*

Date of publication of the Inventions, Designs, Trademarks, European Patent Applications and Patents in this number of the Official Bulletin – May 26, 2014.

© Lietuvos Respublikos valstybinis patentų biuras, 2014

Turinys

OFICIALŪS PRANEŠIMAI ... 2
Patentinių patikėtinių sąrašas ... 2
Valstybių kodai ... 5

IŠRADIMAI ... 7
BB1A* Paskelbtos paraiškos (A)** ... 8
FG9A Išduoti patentai (B) ... 11
FD9A Atšauktos paraiškos ... 19
PD9A, TA9A, TC9A, TH9A Patento pakeitimai ... 20
PC9A Patento perleidimas ... 21
MM9A Panaikinti patentai ... 22
Vardinė rodyklė ... 23
Sisteminė rodyklė ... 26
Numerinė rodyklė ... 27
Numerinė paraiškų rodyklė ... 28
EUROPOS PATENTAI ... 29
FG9D Paskelbti patentai ... 29
FG4D Paskelbti patentai ... 34
PD9D, DC9D, TH9A Patento pakeitimai ... 175
MM9D Išplėtimo panaikinimas ... 176
MG9D Išplėtimo pripažinimas negaliojančiu ... 177
MF9D Išplėtimo pripažinimas negaliojančiu ... 178
MM4D Panaikinti patentai ... 179
MG4D Patentai pripažinti negaliojančiais ... 180
ND9D Papildomos apsaugos liudijimai ... 249
Sisteminė patentų rodyklė ... 251
Numerinė patentų rodyklė ... 255
Klasifikacijos skyriai ... 259

DIZAINAS ... 260
FG9L Paskelbtos registracijos ... 260
MM9L Dizaino išregistravimas ... 273
ND9L Registracijos galiojimo pratęsimas ... 274
Vardinė rodyklė ... 276
Sisteminė rodyklė ... 277
Numerinė rodyklė ... 278
Klasifikacijos klasės ... 279

PREKIŲ IR PASLAUGŲ ŽENKLAI ... 280
FG9Y Paskelbtos registracijos ... 281
MF9Y Registracijos pripažintos negaliojančiomis ... 416
PD9Y, TC9Y, TH9Y Pakeitimai ... 417
ND9Y Registracijos galiojimo pratęsimas ... 429
MM9Y Ženklo išregistravimas ... 468
PC9Y Ženklo perdavimas ... 495
QB9Y Licencijos suteikimas ... 501
MG9Y Registracijos pripažintos negaliojančiomis ... 502
MA9Y Atšauktos registracijos ... 503
RC9Y Teisės į ženklą įkeitimas ... 504
RD9Y Teisės į ženklą areštas ... 505
TK9Y Atitaisymai ... 508
Vardinė rodyklė ... 509
Sisteminė rodyklė ... 514
Numerinė rodyklė ... 516
Klasifikacijos klasės ... 521

APELIACINIO SKYRIAUS SPRENDIMAI ... 523

Contents

OFFICIAL NOTICES ... 2
List of Patent Attorneys ... 2
Codes of Countries ... 5

INVENTIONS ... 7
BB1A Published Applications (A) ... 8
FG9A Granted Patents (B) ... 15
FD9A Withdraw Applications ... 19
PD9A, TA9A, TC9A, TH9A Changes ... 20
PC9A Transfer of Patents ... 21
MM9A Lapsed Patents ... 22
Name Index ... 23
Subject Matter Index ... 26
Number Index ... 27
Number Index of Applications ... 28
EUROPEAN PATENTS ... 29
FG9D Published Patents ... 29
FG4D Published Patents ... 34
PD9D, DC9D, TH9A Changes ... 175
MM9D Cancellation of Extension ... 176
MG9D Invalidation of Extension ... 177
MF9D Invalidation of Extension ... 178
MM4D Lapsed Patents ... 179
MG4D Invalidated Patents ... 180
ND9D Supplementary Protection Certificates ... 249
Subject Matter Index of Patents ... 251
Number Index of Patents ... 255
Sections according to the Classification ... 259

DESIGNS ... 260
FG9L Published Registrations ... 260
MM9L Lapse of Registrations ... 273
ND9L Renewal of Registrations ... 274
Name Index ... 276
Subject Matter Index ... 277
Number Index ... 278
Classes according to the Classification ... 279

TRADEMARKS AND SERVICE MARKS ... 280
FG9Y Published Registrations ... 281
MF9Y Invalidated Registrations ... 416
PD9Y, TC9Y, TH9Y Changes ... 417
ND9Y Renewal of Registrations ... 429
MM9Y Lapse of Registration ... 468
PC9Y Transfer of Marks ... 495
QB9Y Licensing ... 501
MG9Y Invalidated Registrations ... 502
MA9Y Cancelled Registrations ... 503
RC9Y Pledging of the Mark ... 504
RD9Y Attachment of the Registrations ... 505
TK9Y Rectifications ... 508
Name Index ... 509
Subject Matter Index ... 514
Number Index ... 516
Classes according to the Classification ... 521

DECISIONS ADOPTED OF THE DIVISION OF APPEALS ... 523

* *Pagal PINO standartą ST.17*
** *Pagal PINO standartą ST.16*

LIETUVOS RESPUBLIKOS PATENTINIŲ PATIKĖTINIŲ SĄRAŠAS

Duomenys iš Lietuvos Respublikos
patentinių patikėtinių registro 2014 m. gegužės 20 d.

1. Vytautas Dovydėnas
V. Grybo g. 41-38
LT-10320 Vilnius
tel.: (370 5) 231 28 11
fax: (370 5) 261 76 93
e-mail: litpa@email.lt

2. Angelė Gurklytė
J. Basanavičiaus g. 11/1
LT-03108 Vilnius
tel.: (370 5) 212 35 58
(370 5) 261 62 83
fax: (370 5) 212 35 57
e-mail: ppc@post.omnitel.net

3. Marius Jakulis - Jason
AAA Law
Jasinskio g. 16A
LT-03163 Vilnius
tel.: (370 5) 252 66 76
fax: (370 5) 252 66 70
e-mail: info@AAALaw.EU

4. Leonas Antanas Kučinskas
Dr. Leono A. Kučinsko
patentinių paslaugų firma
Kaštonų g. 5-7
LT-01107 Vilnius
tel.: (370 5) 262 67 23
mob. (370 698) 80 624
fax: (370 5) 260 96 65
(370 5) 272 48 50
e-mail: leopat@is.lt

6. Marija Lenkutienė
Patentinių paslaugų centras, UAB
J. Basanavičiaus g. 11/1
LT-03108 Vilnius
tel.: (370 5) 212 35 58
(370 5) 261 62 83
fax: (370 5) 212 35 57
e-mail: ppc@post.omnitel.net

7. Reda Žabolienė
Advokatės Redos Žabolienės
kontora METIDA
Verslo centras VERTAS
Gynėjų g. 16, LT- 01109 Vilnius
tel.: (370 5) 249 08 30
(370 5) 249 08 31
(370 5) 249 08 32
fax: (370 5) 249 08 33
e-mail: patent@metida.lt
reda.zaboliene@metida.lt

8. Virgina Adolfina Draugelienė
UAB „TARPINĖ“
p.o.box 1202, LT-01007
A.P.Kavoliuko g. 24-152
LT-04328 Vilnius
tel.: (370 5) 230 56 52
mob. (370 614) 13 670
fax: (370 5) 248 97 37
e-mail: draugeliene@tarpine.lt

9. Liudmila Gerasimovič
IĮ „Liudmila Gerasimovič,
Patentinis patikėtinis“
Vingrių g. 13-42
LT-01141 Vilnius
tel.: (370 5) 231 08 27
fax: (370 5) 231 05 93
e-mail: info@gerasimovic.com

LIST OF PATENT ATTORNEYS OF THE REPUBLIC OF LITHUANIA

Data from the Register of the Patent Attorneys
of the Republic of Lithuania on May 20, 2014

10. Vytautas Guobys
Ateities g. 3-9
LT-08306 Vilnius
tel.: (370 5) 262 42 50
fax: (370 5) 269 76 16
e-mail: vgpatent.lt@gmail.com

11. dr. Nijolė Viktorija Mickevičienė
Panerių g. 79a
LT-48425 Kaunas
tel.: (370 37) 26 02 23
mob. (370 686) 40 510
fax: (370 37) 30 86 68
e-mail: nemlietuva@hotmail.com

12. Genė Ona Sruogienė
UAB „TARPINĖ“
p.o.box 1202, LT-01007
A.P.Kavoliuko g. 24-152
LT-04328 Vilnius
tel.: (370 5) 230 56 52
mob. (370 614) 13 671
fax: (370 5) 248 97 37
e-mail: sruogiene@tarpine.lt

14. Algirdas Stonkus
A. Stonkaus individuali
firma „Mes patys“
p.o.box 628
LT-03009 Vilnius
tel.: (370 5) 233 17 12

16. Nijolė Aliukaitė
p.o.box 2860
LT-01008 Vilnius ACP
tel.: (370 5) 275 04 54
mob. (370 616) 00266
e-mail: n.aliukaite@takas.lt

18. Jarūta Lotužytė
Medžiotojų g. 12-30
LT-92240 Klaipėda
tel.: (370 46) 21 68 14
(370 46) 29 30 15

19. Nijolė Nemcevičienė
Nijolės Nemcevičienės
patentinių paslaugų firma
Laisvės al. 101a-105
LT-44291 Kaunas
tel.: (370 37) 20 12 05
mob. (370 687) 155 95
fax: (370 37) 20 12 05
e-mail: ninema2009@yahoo.com

20. Aldona Orlienė
Kęstučio g. 59-11
LT-44303 Kaunas
tel.: (370 37) 22 76 57
(370 37) 70 58 04
mob. (370 686) 3 34 50
fax: (370 37) 20 43 59

21. Aldona Pacevičienė
A. Mickevičiaus g. 29-6
LT-44245 Kaunas
tel.: (370 37) 20 44 42
(370 37) 40 78 02
(370 98) 3 13 37
fax: (370 37) 40 78 03
e-mail: apaceviciene@takas.lt

22. Petras Puzinas
P.Puzino įmonė „Kalnuočiai“
Aguonų g. 140
LT-37452 Panevėžys
tel.: (370 45) 57 63 00
mob. (370 687) 267 14
fax: (370 45) 57 63 00
e-mail:
kalnuociai@post.omnitel.net

23. Raimonda Algimanta Skutele
Architektų g. 45-69
LT-04221 Vilnius
tel.: (370 5) 244 05 74
fax: (370 5) 244 05 74
e-mail: almonda@takas.lt

24. Irena Milda Srėbalienė
Patentinių paslaugų centras, UAB
J. Basanavičiaus g. 11/1
LT-03108 Vilnius
tel.: (370 5) 212 35 58
(370 5) 261 62 83
fax: (370 5) 212 35 57
e-mail: ppc@post.omnitel.net

25. Aurelija Šidlauskienė
Dr. V. Šidlauskas ir partneriai, UAB
K. Būgos g. 29
LT-44326 Kaunas
tel.: (370 37) 22 14 42
mob. (370 698) 787 25
fax: (370 37) 22 14 42
e-mail: aurelijosfirma@gmail.com

26. Lyra Tarnauskienė
UAB PATENTINĖ TEISINĖ APSAUGA,“
Maironio g. 14 B-1
LT-44298 Kaunas
tel.: (370 37) 32 10 67
mob. (370 687) 160 17
fax: (370 37) 32 10 90
e-mail: lyrat@takas.lt

27. Milda Tumkevičienė
Patentinių paslaugų centras, UAB
J. Basanavičiaus g. 11/1
LT-03108 Vilnius
tel.: (370 5) 212 35 58
(370 5) 261 62 83
fax: (370 5) 212 35 57
e-mail: ppc@post.omnitel.net

29. Liucija Janickaitė
Inpatra UAB
Šeškinės g. 59-53,
LT-07162 Vilnius
tel.: (370 5) 246 45 38
mob. (370 686) 518 25
fax: (370 5) 246 45 38
e-mail: pat.janickaite@gmail.com

30. Ramunė Garšvienė
Dūkštų g. 28-20
LT-07171 Vilnius
tel.: (370 5) 248 21 53
fax: (370 5) 248 21 53
e-mail: rgarsv@takas.lt

31. Stanislava Teleišienė
UAB „Brainera“
Savanorių pr. 217
LT-02300 Vilnius
tel.: (370 5) 264 80 88
mob. (370 601) 094 42
fax: (370 5) 264 80 99
e-mail: info@brainera.lt
stase@skynet.lt

32. Ona Vaičiulienė
V. Druskio g. 9-46
LT-04306 Vilnius
tel.: (370 5) 244 47 49
mob. (370 611) 37 406
fax: (370 5) 244 47 49
e-mail: ovaic@takas.lt

34. Liudmila Čebotariova
Patentinių paslaugų centras, UAB
J. Basanavičiaus g. 11/1
LT-03108 Vilnius
tel.: (370 5) 212 35 58
(370 5) 261 62 83
fax: (370 5) 212 35 57
e-mail: ppc@post.omnitel.net

35. Otilija Klimaitienė
AAA Law
Jasinskio g. 16A
LT-03163 Vilnius
tel.: (370 5) 252 66 76
fax: (370 5) 252 66 70
e-mail: o.klimaitiene@AAALaw.EU

36. Zita Grigienė
Savanorių pr. 222a-46
LT-50196 Kaunas
tel.: (370 37) 31 40 50
(370 37) 77 04 24
mob. (370 686) 550 16
fax: (370 37) 31 40 50
e-mail: zita.grigiene@gmail.com

37. Tatjana Sterlina
UAB „Intels“
Naugarduko g. 32/2
LT-03225 Vilnius
tel.: (370 5) 233 54 77
fax: (370 5) 216 22 88
e-mail: info@intels.lt
sterlina@post.5ci.lt

38. Gražina Pečiulienė
P. Vileišio g. 24-71
LT-10301 Vilnius
tel.: (370 5) 234 10 83
fax: (370 5) 234 10 83
e-mail: grazina@post.omnitel.net

39. Sigitas Bartkus
Breslaujos g. 3
LT-44403 Kaunas
tel.: (370 37) 40 18 30
mob. (370 687) 990 81
fax: (370 37) 35 12 71
e-mail: bartkus@mail.lei.lt

40. Nelia Janiušina
UAB „Intels“
Naugarduko g.32/2
LT-03225 Vilnius
tel.: (370 5) 233 54 77
fax: (370 5) 216 22 88
e-mail: info@intels.lt
intels@takas.lt

41. Danutė Lišauskaitė
Studentų g. 32-3
LT-50249 Kaunas
tel.: (370 37) 73 84 56

42. Aleksandras Loginovas
Studentų g. 32-3
LT- 50249 Kaunas
tel.: (370 37) 43 84 56

43. Marija Vanda Antanaitienė
p.o.box 3197
LT-06002 Vilnius
tel.: (370 5) 247 04 42
fax: (370 5) 247 04 42
e-mail: patent@takas.lt

44. Audronė Juodzevičienė
Medeinos g. 13-8
LT-06139 Vilnius
tel.: (370 5) 240 84 37
e-mail:
audrone.juodzeviciene@vilnius.lt

45. Juozas Lapienis
Pušų g. 10-10
LT-08120 Vilnius
tel.: (370 5) 241 32 31
mob. (370 685) 11 286
fax: (370 5) 241 32 31
e-mail: juozulis@sklypas.lt

46. Telesforas Urbaitis
Advokatas Telesforas Urbaitis
Gedimino pr. 28/2-801,
LT-01104 Vilnius
tel.: (370) 673 30 429
(370) 685 66 354
e-mail:
advokatas.Telesforas@gmail.com

47. Vaclovas Kiškis
Adomaičiai,
Lavoriškių p-tas,
LT-15032 Vilniaus raj.
tel.: (370 673) 44 400
e-mail: vaclovas@irii.lt
vaclovas@patentas.lt

48. Eglė Mickevičiūtė-Tiažkijienė
Advokatės Eglės Mickevičiūtės-Tiažkijienės kontora
Šeimyniškių g. 22
LT-09312 Vilnius
tel.: (370 5) 272 39 24
mob. (370 687) 85 880
fax: (370 5) 272 39 24
e-mail: emt@takas.lt

49. Vytautas Einoris
Gerbutavičiaus g. 1/42-155
LT-04318 Vilnius
tel.: (370 5) 245 19 87
fax: (370 5) 274 50 43
e-mail: einavytas@hotmail.com

50. Aušra Pakėnienė
AAA Law
Jasinskio g. 16A
LT-03163 Vilnius
tel.: (370 5) 252 66 76
fax: (370 5) 252 66 70
e-mail: a.pakeniene@AAALaw.EU

51. Jurga Petniūnaitė
AAA Law
Jasinskio g. 16A
LT-03163 Vilnius
tel.: (370 5) 252 66 76
fax: (370 5) 252 66 70
e-mail: j.petniunaite@AAALaw.EU

52. Jelena Gerasimovič
IĮ „Liudmila Gerasimovič, Patentinis patikėtinis“
Vingrių g. 13-42
LT-01141 Vilnius
tel.: (370 5) 231 08 27
fax: (370 5) 231 05 93
e-mail: info@gerasimovic.com

53. Malvina Milda Pranskevičienė
IĮ „Liudmila Gerasimovič, Patentinis patikėtinis“
Vingrių g. 13-42
LT-01141 Vilnius
tel.: (370 5) 231 08 27
fax: (370 5) 231 05 93
e-mail: info@gerasimovic.com

54. Gediminas Pranevičius
Advokatų kontora VARUL
Konstitucijos pr. 7,
LT-09308 Vilnius
tel.: (370 5) 248 73 37
fax: (370 5) 248 73 38
e-mail:
gediminas.pranevicius@ipforma.lt

55. Vitalija Banaitienė
UAB „TARPINĖ“
p.o.box 1202, LT-01007
A.P.Kavoliuko g. 24-152
LT-04328 Vilnius
tel.: (370 5) 230 56 52
mob. (370 699) 02 023
fax: (370 5) 248 97 37
e-mail: banaitiene@tarpine.lt

56. Vilija Viešūnaitė
Advokatų profesinė bendrija „TRINITI LT“
L.Stuokos-Gucevičiaus g. 9
LT-01122 Vilnius
tel.: (370 5) 231 22 11
mob. (370 687) 48 149
fax: (370 5) 231 22 44
e-mail: vilija.viesunaite@triniti.lt

57. Gvidas Urbonas
K. Donelaičio g. 33-101
LT-44240 Kaunas
tel.: (370 37) 32 44 32
mob. (370 698) 83 666
fax: (370 37) 20 89 30
e-mail: gvidasu@one.lt

58. Birutė Dauderienė
Advokatės Redos Žabolienės kontora METIDA
Verslo centras VERTAS
Gynėjų g. 16, LT- 01109 Vilnius
tel.: (370 5) 249 08 30
fax: (370 5) 249 08 33
e-mail:
birute.dauderiene@metida.lt

59. Inga Lukauskienė
Advokatės Redos Žabolienės kontora METIDA
Verslo centras VERTAS
Gynėjų g. 16, LT- 01109 Vilnius
tel.: (370 5) 249 08 30
fax: (370 5) 249 08 33
e-mail:
Inga.lukauskiene@metida.lt

60. Lina Meškauskienė
Advokatės
Meškauskienės kontora
Vytauto g. 12,
LT-08118 Vilnius
tel.: +370 5 272 17 17
fax: +370 5 272 19 84
e-mail: info@akmp.lt

61. Edita Ivanauskienė
Advokatės
Editos Ivanauskienės kontora
Vokiečių g. 7-2,
LT- 01130 Vilnius
tel.: (370 5) 277 77 04
(370 5) 686 11 584
fax: (370 5) 277 77 04
e-mail:
edita_ivanauskiene@yahoo.com
edita.ivanauskiene@eiip.lt

62. Tomas Jakubauskas
Advokatų kontora Eversheds Saladžius
Jasinskio g. 16B,
LT- 01112 Vilnius
tel.: (370 5) 239 23 91
fax: (370 5) 239 23 90
e-mail:
tomas.jakubauskas@eversheds.lt

63. Valters Gencs
A. Tumėno g. 4,
LT-01109 Vilnius
tel.: (370 5) 261 1000
fax: (370 5) 261 1100
tel.: (371 6) 724 0090
fax: (371 6) 724 0091
Kr. Valmiera g. 21,
LV-1010 Rīga, Latvija
e-mail:
gencs.valters@gencs.eu

Numeracija – pagal patentinių patikėtinių registro duomenis.

VALSTYBIŲ, TERITORIJŲ, KITŲ SUBJEKTŲ IR TARPVYRIAUSYBINIŲ ORGANIZACIJŲ ŽYMĖJIMO KODAI PAGAL PINO STANDARTĄ ST.3

AD	Andora	AD	Andorra
AE	Jungtiniai Arabų Emyratai	AE	United Arab Emirates
AF	Afganistanas	AF	Afghanistan
AG	Antigva ir Barbuda	AG	Antigua and Barbuda
AI	Angilija	AI	Anguilla
AL	Albanija	AL	Albania
AM	Armėnija	AM	Armenia
AO	Angola	AO	Angola
AP	Afrikos regioninė pramoninės nuosavybės organizacija (ARIPO)	AP	African Regional Industrial Property Organization (ARIPO)
AR	Argentina	AR	Argentina
AT	Austrija	AT	Austria
AU	Australija	AU	Australia
AW	Aruba	AW	Aruba
AZ	Azerbaidžanas	AZ	Azerbaijan
BA	Bosnija ir Hercegovina	BA	Bosnia and Herzegovina
BB	Barbadosas	BB	Barbados
BD	Bangladešas	BD	Bangladesh
BE	Belgija	BE	Belgium
BF	Burkina Fasas	BF	Burkina Faso
BG	Bulgarija	BG	Bulgaria
BH	Bahreinas	BH	Bahrain
BI	Burundis	BI	Burundi
BJ	Beninas	BJ	Benin
BM	Bermuda	BM	Bermuda
BN	Brunėjus Darusalamas	BN	Brunei Darussalam
BO	Bolivijos Daugiatautė Valstybė	BO	Bolivia, Plurinational State of
BQ	Boneras, Sint Eustatijus ir Saba	BQ	Bonaire, Sint Eustatius and Saba
BR	Brazilija	BR	Brazil
BS	Bahamos	BS	Bahamas
BT	Butanas	BT	Bhutan
BV	Buvė Sala	BV	Bouvet Island
BW	Botsvana	BW	Botswana
BX	Beneliukso intelektinės nuosavybės tarnyba (BOIP)	BX	Benelux Office for Intelectual Property (BOIP)
BY	Baltarusija	BY	Belarus
BZ	Belizas	BZ	Belize
CA	Kanada	CA	Canada
CD	Kongo Demokratinė Respublika	CD	Democratic Republic of the Congo
CF	Centrinės Afrikos Respublika	CF	Central African Republic
CG	Kongas	CG	Congo
CH	Šveicarija	CH	Switzerland
CI	Dramblio Kaulo Krantas	CI	Cote d'Ivoire
CK	Kuko Salos	CK	Cook Islands
CL	Čilė	CL	Chile
CM	Kamerūnas	CM	Cameroon
CN	Kinija	CN	China
CO	Kolumbija	CO	Colombia
CR	Kosta Rika	CR	Costa Rica
CU	Kuba	CU	Cuba
CV	Žaliasis Kyšulys	CV	Cabo Verde
CW	Kurakao	CW	Curaçao
CY	Kipras	CY	Cyprus
CZ	Čekija	CZ	Czech Republic
DE	Vokietija	DE	Germany
DJ	Džibutis	DJ	Djibouti
DK	Danija	DK	Denmark
DM	Dominika	DM	Dominica
DO	Dominikos Respublika	DO	Dominican Republic
DZ	Alžyras	DZ	Algeria
EA	Eurazijos patentų organizacija (EAPO)	EA	Eurasian Patent Organization (EAPO)
EC	Ekvadoras	EC	Ecuador
EE	Estija	EE	Estonia
EG	Egiptas	EG	Egypt
EH	Vakarų Sachara	EH	Western Sahara
EM	Vidaus rinkos harmonizavimo tarnyba (prekių ženklai ir dizainai) (OHIM)	EM	Office for Harmonization in the Internal Market (Trademarks and Designs) (OHIM)
EP	Europos patentų tarnyba (EPT)	EP	European Patent Office (EPO)
ER	Eritrėja	ER	Eritrea
ES	Ispanija	ES	Spain
ET	Etiopija	ET	Ethiopia
FI	Suomija	FI	Finland
FJ	Fidžis	FJ	Fiji
FK	Folklando Salos (Malvinai)	FK	Falkland Islands (Malvinas)
FO	Farerų Salos	FO	Faroe Islands
FR	Prancūzija	FR	France
GA	Gabonas	GA	Gabon
GB	Jungtinė Karalystė	GB	United Kingdom
GC	Persijos įlankos Arabų valstybių bendradarbiavimo tarybos (GCC) patentų tarnyba	GC	Patent Office of the Cooperation Council for the Arab States of the Gulf (GCC)
GD	Grenada	GD	Grenada
GE	Gruzija	GE	Georgia
GG	Gernsis	GG	Guernsey
GH	Gana	GH	Ghana
GI	Gibraltaras	GI	Gibraltar
GL	Grenlandija	GL	Greenland
GM	Gambija	GM	Gambia
GN	Gvinėja	GN	Guinea
GQ	Pusiaujo Gvinėja	GQ	Equatorial Guinea
GR	Graikija	GR	Greece
GS	Pietų Georgijos ir Pietų Sandvičo Salos	GS	South Georgia and the South Sandwich Islands
GT	Gvatemala	GT	Guatemala
GW	Bisau Gvinėja	GW	Guinea-Bissau
GY	Gajana	GY	Guyana
HK	Ypatingasis Administracinis Kinijos Regionas Honkongas	HK	The Hong Kong Special Administrative Region of the People's Republic of China
HN	Hondūras	HN	Honduras
HR	Kroatija	HR	Croatia
HT	Haitis	HT	Haiti
HU	Vengrija	HU	Hungary
IB	Pasaulinės intelektinės nuosavybės organizacijos Tarptautinis biuras (WIPO)	IB	International Bureau of the World Intellectual Property Organization (WIPO)
ID	Indonezija	ID	Indonesia
IE	Airija	IE	Ireland
IL	Izraelis	IL	Israel
IM	Meno sala	IM	Isle of Man
IN	Indija	IN	India
IQ	Irakas	IQ	Iraq
IR	Irano Islamo Respublika	IR	Iran (Islamic Republic of)
IS	Islandija	IS	Iceland
IT	Italija	IT	Italy
JE	Džersis	JE	Jersey
JM	Jamaika	JM	Jamaica
JO	Jordanija	JO	Jordan
JP	Japonija	JP	Japan
KE	Kenija	KE	Kenya
KG	Kirgizija	KG	Kyrgyzstan
KH	Kambodža	KH	Cambodia
KI	Kiribatis	KI	Kiribati
KM	Komorai	KM	Comoros
KN	Sent Kitsas ir Nevis	KN	Saint Kitts and Nevis
KP	Korėjos Liaudies Demokratinė Respublika	KP	Democratic People's Republic of Korea
KR	Korėjos Respublika	KR	Republic of Korea

KW	Kuveitas	KW	Kuwait
KY	Kaimanų Salos	KY	Cayman Islands
KZ	Kazachstanas	KZ	Kazakhstan
LA	Laoso Liaudies Demokratinė Respublika	LA	Lao People's Democratic Republic
LB	Libanas	LB	Lebanon
LC	Sent Lusija	LC	Saint Lucia
LI	Lichtenšteinas	LI	Liechtenstein
LK	Šri Lanka	LK	Sri Lanka
LR	Liberija	LR	Liberia
LS	Lesotas	LS	Lesotho
LT	Lietuva	LT	Lithuania
LU	Liuksemburgas	LU	Luxembourg
LV	Latvija	LV	Latvia
LY	Libija	LY	Libya
MA	Marokas	MA	Morocco
MC	Monakas	MC	Monaco
MD	Moldova	MD	Republic of Moldova
ME	Juodkalnija	ME	Montenegro
MG	Madagaskaras	MG	Madagascar
MK	Buvusioji Jugoslavijos Respublika Makedonija	MK	The former Yugoslav Republic of Macedonia
ML	Malis	ML	Mali
MM	Mianmaras	MM	Myanmar
MN	Mongolija	MN	Mongolia
MO	Makao	MO	Macao
MP	Marianos Šiaurinės Salos	MP	Northern Mariana Islands
MR	Mauritanija	MR	Mauritania
MS	Montseratas	MS	Montserrat
MT	Malta	MT	Malta
MU	Mauricijus	MU	Mauritius
MV	Maldyvai	MV	Maldives
MW	Malavis	MW	Malawi
MX	Meksika	MX	Mexico
MY	Malaizija	MY	Malaysia
MZ	Mozambikas	MZ	Mozambique
NA	Namibija	NA	Namibia
NE	Nigeris	NE	Niger
NG	Nigerija	NG	Nigeria
NI	Nikaragva	NI	Nicaragua
NL	Nyderlandai	NL	Netherlands
NO	Norvegija	NO	Norway
NP	Nepalas	NP	Nepal
NR	Nauru	NR	Nauru
NZ	Naujoji Zelandija	NZ	New Zealand
OA	Afrikos intelektinės nuosavybės organizacija (OAPI)	OA	African Intellectual Property Organization (OAPI)
OM	Omanas	OM	Oman
PA	Panama	PA	Panama
PE	Peru	PE	Peru
PG	Papua Naujoji Gvinėja	PG	Papua New Guinea
PH	Filipinai	PH	Philippines
PK	Pakistanas	PK	Pakistan
PL	Lenkija	PL	Poland
PT	Portugalija	PT	Portugal
PW	Palau	PW	Palau
PY	Paragvajus	PY	Paraguay
QA	Kataras	QA	Qatar
QZ	Bendrijos augalų veislių tarnyba (Europos Sąjunga)	QZ	Community Plant Variety Office (European Union) (CPVO)
RO	Rumunija	RO	Romania
RS	Serbija	RS	Serbia
RU	Rusijos Federacija	RU	Russian Federation
RW	Ruanda	RW	Rwanda
SA	Saudo Arabija	SA	Saudi Arabia
SB	Saliamono Salos	SB	Solomon Islands
SC	Seišeliai	SC	Seychelles
SD	Sudanas	SD	Sudan
SE	Švedija	SE	Sweden
SG	Singapūras	SG	Singapore
SH	Šv. Elenos, Dangun Žengimo ir Tristano da Kunjos salos	SH	Saint Helena, Ascension and Tristan da Cunha
SI	Slovėnija	SI	Slovenia
SK	Slovakija	SK	Slovakia
SL	Siera Leonė	SL	Sierra Leone
SM	San Marinas	SM	San Marino
SN	Senegalas	SN	Senegal
SO	Somalis	SO	Somalia
SR	Surinamas	SR	Suriname
SS	Pietų Sudanas	SS	South Sudan
ST	San Tomė ir Prinsipė	ST	Sao Tome and Principe
SV	Salvadoras	SV	El Salvador
SX	Sint Martenas (Olandijos dalis)	SX	Sint Maarten (Dutch part)
SY	Sirijos Arabų Respublika	SY	Syrian Arab Republic
SZ	Svazilendas	SZ	Swaziland
TC	Terkso ir Kaikoso Salos	TC	Turks and Caicos Islands
TD	Čadas	TD	Chad
TG	Togas	TG	Togo
TH	Tailandas	TH	Thailand
TJ	Tadžikija	TJ	Tajikistan
TL	Rytų Timoras	TL	Timor–Leste
TM	Turkmėnija	TM	Turkmenistan
TN	Tunisas	TN	Tunisia
TO	Tonga	TO	Tonga
TR	Turkija	TR	Turkey
TT	Trinidadas ir Tobagas	TT	Trinidad and Tobago
TV	Tuvalu	TV	Tuvalu
TW	Taivanis, Kinijos provincija	TW	Taiwan, Province of China
TZ	Tanzanija	TZ	United Republic of Tanzania
UA	Ukraina	UA	Ukraine
UG	Uganda	UG	Uganda
US	Jungtinės Amerikos Valstijos	US	United States of America
UY	Urugvajus	UY	Uruguay
UZ	Uzbekistanas	UZ	Uzbekistan
VA	Vatikanas	VA	Holy See
VC	Sent Vinsentas ir Grenadinai	VC	Saint Vincent and the Grenadines
VE	Venesuelos Bolivaro Respublika	VE	Venezuela, Bolivarian Republic of
VG	Virdžinijos Salos (Britų)	VG	Virgin Islands (British)
VN	Vietnamas	VN	Viet Nam
VU	Vanuatu	VU	Vanuatu
WO	Pasaulinė intelektinės nuosavybės organizacija (WIPO Tarptautinis biuras)	WO	World Intellectual Property Organization (WIPO) (International Bureau of)
WS	Samoa	WS	Samoa
XN	Šiaurės patentų institutas (NPI)	XN	Nordic Patent Institute (NPI)
YE	Jemenas	YE	Yemen
ZA	Pietų Afrikos Respublika	ZA	South Africa
ZM	Zambija	ZM	Zambia
ZW	Zimbabvė	ZW	Zimbabwe

IŠRADIMAI

*(11)** Dokumento numeris
Number of the document

(13) Dokumento rūšis**:
A - paskelbta patentinė paraiška
B - išduotas patentas
T - Europos patento apibrėžties vertimas
Kind of document:
A - published Application
B - granted Patent
T - translation of European Patent Claim

(15) Atitaisymas
Patent correction information

(21) Paraiškos numeris
Application number

(22) Paraiškos padavimo data
Date of filing the application

(24) Liudijimo įsigaliojimo data
Date of coming into effect of SPC

(30) Prioriteto paraiškos numeris, data, valstybės kodas***
Priority application number, date, code of country

(41) Paraiškos paskelbimo data
Date of publication of the application

(45) Patento paskelbimo data
Date of publication of the patent

(46) Apibrėžties vertimo paskelbimo data
Date of publication of the claims translation

(48) Atitaisymo data
Date of issuance of a corrected patent document

(51) Tarptautinės patentų klasifikacijos indeksai
Indication of International Patent Classification

(54) Išradimo pavadinimas
Title of the invention

(57) Išradimo apibrėžtis/Referatas
Claim/Abstract

(60) Paraiškos, paduotos užsienio patentų tarnybai, duomenys (paraiškos numeris, paraiškos padavimo data, valstybės kodas)
Data relating to the application filed with a foreign patent office (application number, date, code of country)

(62) Paraiškos, iš kurios dokumentas išskirtas, numeris
Number of the earlier application

(68) Patento numeris
Patent number

(71) Pareiškėjo pavadinimas/vardas, pavardė, adresas, valstybės kodas
Name and address of applicant, code of country

(72) Išradėjo vardas, pavardė, valstybės kodas
Name of inventor, code of country

(73) Savininko pavadinimas/vardas, pavardė, adresas, valstybės kodas
Name and address of grantee, code of country

(74) Patentinio patikėtinio registracijos numeris/atstovo vardas, pavardė, adresas, valstybės kodas
Name, registration number, address of attorney/representative, code of country

(83) Mikroorganizmo deponavimo numeris ir vieta, valstybės kodas
Number and place of deposit of the microorganism, code of country

(85) Nacionalinio PCT lygio pradžios data
Date of commencement of the national phase pursuant to the PCT

(86) Tarptautinės paraiškos padavimo duomenys (paraiškos numeris, paraiškos padavimo data)
Data relating to the filing PCT application (number of application, date of filing application)

(87) Tarptautinės paraiškos paskelbimo duomenys (paskelbimo numeris, paskelbimo data)
Publication data of the PCT application (publication number, publication date)

(92) Vaisto ar augalų apsaugos priemonės pirmojo nacionalinio registravimo liudijimo numeris ir išdavimo data
Number and date of the first national authorization to place the medicinal or plant protection product on the market

(93) Vaisto ar augalų apsaugos priemonės pirmojo registravimo regioninėje ekonominėje bendrijoje liudijimo numeris, išdavimo data ir valstybės kodas
Number, date and code of country of origin of the first authorization to place the medicinal or plant protection product on the market within regional economic community

(94) Liudijimo galiojimo termino pasibaigimo data
Calculated date of expiry of the SPC

(95) Veikliosios medžiagos pavadinimas
Name of the product protected by the basic patent

(96) Europos paraiškos padavimo duomenys (paraiškos numeris, paraiškos padavimo data)
Data relating to the filing European application (number of application, date of filing application)

(97) Europos paraiškos paskelbimo duomenys (paraiškos paskelbimo data, patento paskelbimo data)
Publication data of the European application (publication date of aplication; publication date of patent)

** Pagal PINO standartą ST.9*
*** Pagal PINO standartą ST.16*
**** Pagal PINO standartą ST.3*

Patento paraiškos, paskelbtos pagal Lietuvos Respublikos patentų įstatymo 26 straipsnį

(51) Int. Cl. (2014.01): **B25B 23/00**

(21) **2013 121**

(13) **A**

(22) 2013 10 21

(30) 2012-247787, 2012 11 09, JP

(71) Hitachi, LTD., 6-6, Marunouchi 1-chome, Chiyoda-ku, Tokyo 100-8280, JP

(72) Gang WANG, JP
Hiroshi YOKOYAMA, JP
Kozo INOUE, JP
Yasutaka SANO, JP

(74) Liudmila GERASIMOVIČ, 9, IĮ „Liudmila Gerasimovič, Patentinis patikėtinis", Vingrių g. 13-42, LT-01141 Vilnius, LT

(54) Darbų vykdymo valdymo sistema ir darbų vykdymo valdymo būdas

(57) Išradimo tikslas yra sukurti darbų vykdymo valdymo sistemą, kuri sumažina darbo klaidas, tokias kaip varžto ar sraigto nepriveržimas, sumažina operatoriaus, atliekančio operacijos registravimą, krūvį ir gali padidinti operacijos registracijos valdymo efektyvumą. Darbų vykdymo valdymo sistema (10) pagal siūlomą išradimą apima darbo terminalą (20), turintį: skaitymo bloką (22), galintį iš išorės nuskaityti valdymo duomenis, įskaitant mažiausiai operacijos tikslinio objekto veikiamą dalyką irveikiamo dalyko operacijos specifikacijos sąrašą; duomenų įvedimo bloką (24), galintį atlikti nuskaitytų skaitymo bloko (22) duomenų įvedimą į veikiamą dalyką ir operacijos specifikacijos sąrašą; vaizdo apdorojimo bloką (26), galinti priimti ir apdoroti operacijos objekto ir tikslinio veiksmo komponento iš operacijos specifikacijos sąrašo užfiksuotą vaizdą; ir valdymo bloką (28), galintį priimti tikslinio veiksmo komponento, naudojamo operacijos specifikacijos sąraše, matavimo reikšmę, ir vaizdą, apdorotą vaizdo apdorojimo bloke, parodant ekrane operacijos objektą, pažymint atrankos ženklu tikslinį veiksmo komponentą, kurio atžvilgiu atliekamas operacijos specifikacijos sąraše pasirinktas veiksmas, įrašant tikslinio veiksmo komponento, kurio atžvilgiu atliekamas veiksmas, užfiksuotą vaizdą ir galint sukurti operatyvinius duomenis, atrankos ženklą pakeičiant ekrane atlikimo ženklu irparodant ir įrašant atlikimo ženklą.

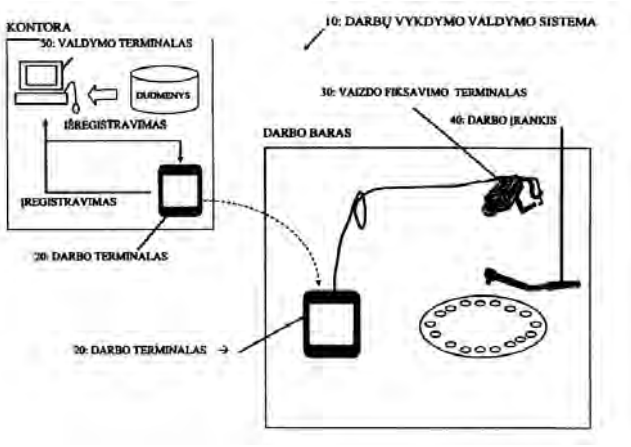

Apibrėžties punktai: 7, brėžiniai: 15.

---

(51) Int. Cl. (2014.01): **B60B 39/00**

(21) **2013 126**

(13) **A**

(22) 2013 11 12

(71) Vytautas VAINYS, Linkmenų g. 5-49, Vilnius, LT
Ramutis PRIŠMANTAS, Kalvarijų g. 284-20, Vilnius, LT

(72) Vytautas VAINYS, LT
Ramutis PRIŠMANTAS, LT

(54) Transporto priemonės pravažumą padidinantis rato antdėklas

(57) Transporto priemonės pravažumą padidinantis rato antdėklas, turintis gruoblėtą paviršių, sudarantį sąlygas didesnei rato trinčiai su važiuojamuoju paviršiumi esant sudėtingoms važiavimo sąlygoms, pvz., užklimpus sniege, esant slidžiai, klampiai kelio dangai, įvažiavus į provėžas ir pan. Rato antdėklą sudaro pagrindas (1), kurio viršuje yra iškilimai - dantukai (2), su jų galuose įmontuotais metaliniais antgaliais (3). Rato antdėklas tvirtinamas prie transporto priemonės varančiojo rato per dantukuose esančias kiaurymes (4) perveriant plastikinį užtraukiamą dirželį (gali būti naudojamos ir kitos priemones, pvz.,guminės ar įvairių audinių medžiaginės juostelės ir pan), juo apjuosiant transporto priemonės ratą ir dirželį užtraukiant (5). Tvirtinimo dirželis rato antdėkle gali būti neatskiriama įrenginio dalis.

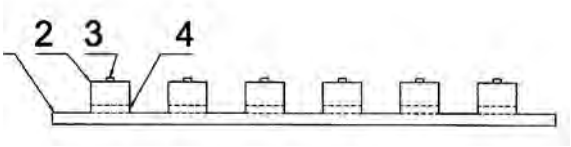

Apibrėžties punktai: 13, brėžiniai: 7.

---

(51) Int. Cl. (2014.01): **B60N 2/00**

(21) **2013 097**

(13) **A**

(22) 2013 09 10

(71) Benas MASKOLIŪNAS, Danutės g. 13-4, Panevėžys, LT

(72) Benas MASKOLIŪNAS, LT

(54) Atrama galvai kelionėms traukiniu

(57) Atrama galvai kelionėms traukiniu priklauso prietaisams specialiai pritaikytiems transporto priemonėms ir skirta kasdieniniam naudojimui galvai ar kaklui paremti, šalyse turinčiose požeminio ar paviršutinio tinklo traukinius, kurių sėdynės išdėstytos išilgai traukinių langams. Atrama galvai kelionėms traukiniu sudaryta iš konstrukcinio plieno pagrindinės atramos ir išgaubto elastingo plastikinio atlošo su odine pagalvėle, skirto paremti galvą ar kaklą į atramą kelionės metu. Atrama turi du skirtingų diametrų reguliuojamus teleskopinius vamzdelius, kurie reguliuojasi ilgiu, palinkimo kampu, bei modifikuotą standartinį stiklų laikiklį, kuriuo tvirtinamas visas mechanizmas prie traukinio stiklo. Atrama gali būti naudojama ilgesnių kelionių metu, kai norima pamiegoti, paskaityti knygą, ar pan.

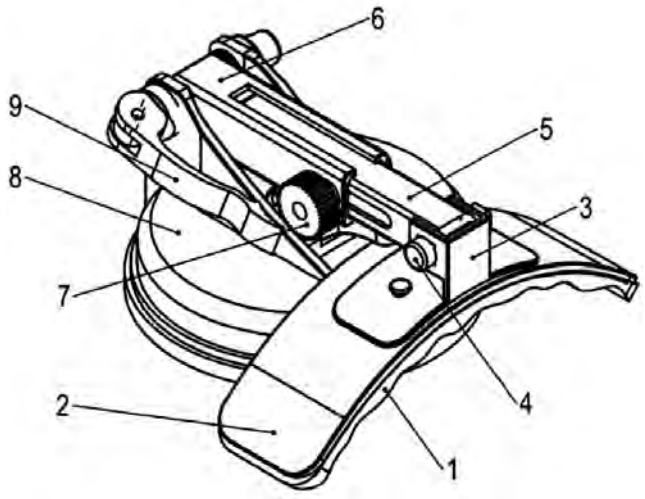

Apibrėžties punktai: 4, brėžiniai: 8.

---

(51) Int. Cl. (2014.01): **H01M 10/00**
H02J 7/00
H04L 12/00
H04L 29/00

(21) **2012 103**

(13) **A**

(22) 2012 11 12

(71) UAB Elektromotus, Žirmūnų g. 68, 09124 Vilnius, LT

(72) Mindaugas MILAŠAUSKAS, LT

(54) Akumuliatoriaus elementų baterijos įkrovimo balansavimo sistema, naudojanti nuoseklų duomenų perdavimą ir jos darbo būdas

(57) Akumuliatoriaus elementų baterijos įkrovimo balansavimo sistema ir joje naudojamas duomenų perdavimo, matavimo bei balansavimo būdas priklauso elektrotechnikos sričiai, būtent elektros grandinių sistemoms, skirtos baterijų pakrovimo arba depoliarizacijai, arba apkrovų maitinimui iš baterijų bei baterijų antrinių elementų gamyba. Sistemoje naudojamas duomenų perdavimo būdas priklauso skaitmeninės informacijos perdavimo sričiai. Sistema yra skirta baterijos elementų įkrovimo balansavimui valdoma iškrovimo srove ir yra sudaryta iš kiekvienam akumuliatoriaus baterijos elementui skirtų modulių, kurie yra sujungti su baterijos elementais ir sujungti vienu duomenų perdavimo laidu nuosekliai tarpusavyje be optinio atskyrimo. Taip sujungtų modulių grandinė yra jungiama su centriniu valdymo bloku panaudojant optinį atskyrimą valdymo bloko duomenų perdavimo linijose su pirmu ir paskutiniu grandinės moduliu. Siekiant taupyti akumuliatoriaus paskutinio akumuliatoriaus grandinėje esančio elemento energiją naudojamas optinis atskyrimas su dviem optoizoliatoriais, vartojantis energiją tik signalo pasikeitimo momentu. Duomenų perdavimo šia grandine būdui skirtos išsiskaičiavimo, duomenų įrašymo visiems ir vienam modeliui, duomenų perskaitymo iš visų ir vieno modulio komandos. Komandų ir duomenų perdavimo būdui naudojami skaidraus ir neskaidraus duomenų perdavimo režimai, kurie priklausomai nuo komandos tipo kombinuojami skirtingais laiko momentais, kurie užtikrina galimybę perduoti ir gautiduomenis tiek vienam, tiek ir visiems moduliams.

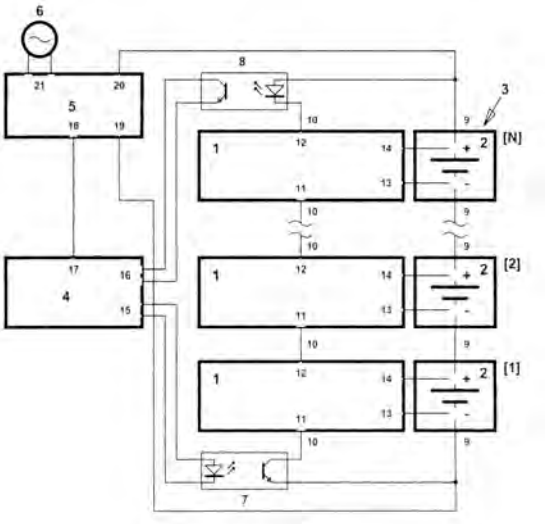

Apibrėžties punktai: 8, brėžiniai: 9.

Tarptautinės patentinės paraiškos, paskelbtos pagal Lietuvos Respublikos patentų įstatymo 26 straipsnį

(51) Int. Cl. (2014.01): **A63F 9/00**
G09F 11/00

(21) **2014 044**

(13) A

(22) 2014 02 26

(86) PCT/AM2012/000002

(86) 2012 03 19

(85) 2014 02 26

(30) 20110180, 2011 12 16, AM

(71) Arman HOVHANNISYAN, 12, G. Lusavorich str. apt. 2a, Yerevan, 0015, AM

(72) Arman HOVHANNISYAN, AM

(74) Tatjana STERLINA, 37, UAB „Intels”, Naugarduko g. 32/2, LT-03225 Vilnius, LT

(54) Intelektualus žaidimas

(57) Intelektualus žaidimas, kuris atliktas rėmo, įstatyto į stovą, forma, kuriame rėmas pritvirtintas ant stovo ir turi galimybę suktis apie išilginę ašį, lakštai dėžutėje išdėstyti dviem eilėmis, lakštų skaičius apatinėje eilėje yra vienu lakštu didesnis, b e s i s k i r i a n t i s *tuo*, kad stovas turi stačiakampio rėmo formą, aklinos skylės padarytos stovo vidinės pusės paviršiuose centre, iškyšos padarytos rėmo šoniniuose paviršiuose centre, rėmas turi aštuonias stačiakampes angas, aklinos skylės padarytos angų vidinės pusės paviršiuose centre, rėmas padarytas su galimybe įstatyti angas į stovo aklinas skyles, į rėmo stačiakampes angas įstatytos dėžutės, padarytos rėmelio formos su skaidriomis plokštelėmis, pritvirtintomis prie šoninių paviršių, o iškyšos padarytos ant dėžutės išorinio šono paviršių centre su galimybe įstatyti jas į aklinas skyles, padarytas stačiakampių angų centre.

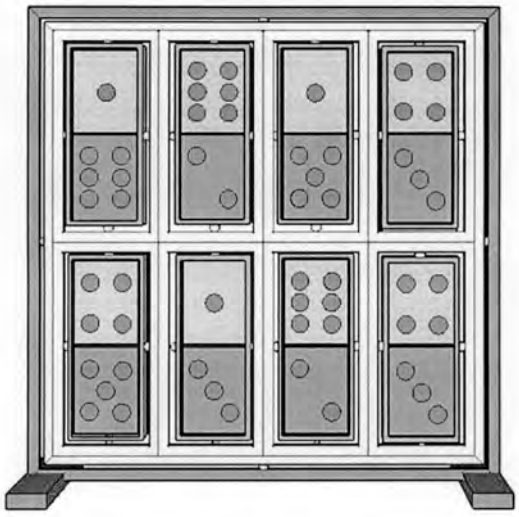

Apibrėžties punktai: 1, brėžiniai: 19.

Patentai 6025-6035 paskelbti pagal Lietuvos Respublikos patentų įstatymo 28 straipsnį

(51) Int. Cl. (2014.01): **B01F 11/00**
(11) **6034**
(13) B
(21) 2012 058
(22) 2012 07 09
(41) 2014 01 27
(72) Algimantas BUBULIS, LT
Vytautas JURĖNAS, LT
Algirdas NAVICKAS, LT
Arvydas PAULIUKAS, LT
Saulius GRIGIŠKIS, LT
Vladimir MINCHENYA, BY
Rustam ASIMOV, BY
(73) UAB „BIOCENTRAS“, V.A. Graičiūno g. 10, LT-02241 Vilnius, LT
(74) Aldona ORLIENĖ, 20, Kęstučio g. 59-11, LT-44303 Kaunas, LT
(54) Ultragarsinis skysčių maišytuvas
(57) 1. Ultragarsinis skysčių maišytuvas, susidedantis iš cilindrinės formos korpuso, apriboto dangteliais, ultragarsinio virpesių skleidiklio, patalpinto vidinėje korpuso dalyje, skysčio padavimo vamzdžio, įtvirtinto korpuso šone ir skysčio nuvedimo vamzdžio, b e s i s k i r i a n t i s tuo, kad korpusas yra cilindrines pratekančios maišymo kameros pavidalo, kurios viduje, vienoje ašyje su korpusu, yra patalpintas ultragarsinis virpesių skleidiklis, sudarytas iš vamzdžio su išorėje įtvirtintais diskiniais elementais, kurio ilgis yra nλ/2(kur λ - išilginių ultragarsinių virpesių vamzdyje bangos ilgis) ir kuriame jo išilginių virpesių pūpsniuose standžiai įtvirtinti ultragarsinių lankstymo virpesių diskiniai elementai, kurių diametras yra $\lambda^*/2$, (kurλ^* - ultragarsinių lankstymo virpesių bangos ilgis), o išorinis skersmuo yra mažesnis už cilindrines kameros vidinį skersmenį, ultragarsinių lankstymo virpesių diskiniuose elementuose yra po dvi kiaurymes, be to, vamzdyje, tarp diskinių elementų yra dvi kiaurymės, o į vamzdžio formos ultragarsinio virpesių skleidiklio laisvo galo vidų, per tarpinę, įmontuotas skysčio padavimo vamzdis.

2. Ultragarsinis skysčių maišytuvas pagal 1 punktą, b e s i s k i r i a n t i s tuo, kad skysčio padavimo vamzdis į ultragarsinio virpesių skleidiklio laisvo galo vidų įvestas ne giliau kaip λ/2.

3. Ultragarsinis skysčių maišytuvas pagal 1 punktą, b e s i s k i r i a n ti s tuo, kad pirmasis diskinis elementas, esantis ant ultragarsinio virpesių skleidiklio yra λ/4 atstumu nuo korpuso dangtelio vidinės dalies, o paskutinis diskinis elementas, esantis ant ultragarsinio virpesių skleidiklio, yra atstumu λ/2 nuo šalia esančio dangtelio vidinės dalies, kurioje įmontuotas skysčio nuvedimo vamzdis.

4. Ultragarsinis skysčių apdorojimo įrenginys pagal 1 punktą, b e s i s k i r i a n č i o s tuo, kad skylės, šalia esančiuose diskiniuose elementuose, išdėstytos tarpusavyje 90 laipsnių kampu.

5. Ultragarsinis skysčių apdorojimo įrenginys pagal 1 punktą, b e s i s k i r i a n t i s tuo, kad ultragarsiniame bangų skleidiklyje kiaurymės, esančios tarp standžiai įtvirtintų diskinių elementų, yra išsidėstę 90 laipsnių kampu.

6. Ultragarsinis skysčių apdorojimo įrenginys pagal 1 punktą, b e s i s k i r i a n t i s tuo, kad tarpas tarp skysčio padavimo vamzdžio ir vidinės ultragarsinio skleidiklio dalies yra užpildytas sandarikliu.

7. Ultragarsinis skysčių apdorojimo įrenginys pagal 1 punktą, b e s i s k i r i a n t i s tuo, kad suminis kiekvieno diskinio elemento kiaurymių plotas sudaro 30-40 procentų skysčio padavimo vamzdžioskersmens.

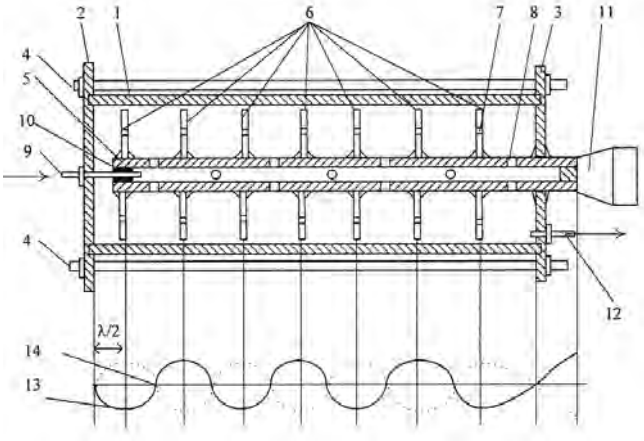

(51) Int. Cl. (2014.01): **B27K 5/00**
C09K 21/00
(11) **6033**
(13) B
(21) 2012 059
(22) 2012 07 11
(41) 2014 01 27
(72) Romualdas MAČIULAITIS, LT
Vladas PRANIAUSKAS, LT
Vitold KOSTIUKEVIČ, LT
Mindaugas GRIGONIS, LT
Jurgita MALAIŠKIENĖ, LT

(73) VILNIAUS GEDIMINO TECHNIKOS UNIVERSITETAS, Saulėtekio al. 11, LT-10223 Vilnius, LT

(54) Efektyvaus antipireninio tirpalo (KMP-3) gavimo būdas

(57) 1. Antipireninis tirpalas, skirtas padengti medienos konstrukcijas paviršiniu būdu, savo sudėtimi b e s i s k i r i a n t i s tuo, kad kartu naudojami natrio ir kalio karbonatai.

2. Antipireninis tirpalas, skirtas padengti medienos konstrukcijas paviršiniu būdu, b e s i s k i r i a n t i s tuo, kad masės likutis po degimo 600 °C temperatūroje yra didesnis kaip 50 %.

---

(51) Int. Cl. (2014.01): **C09C 1/00**

(11) **6032**

(13) B

(21) 2012 052

(22) 2012 06 29

(41) 2014 01 27

(72) Olga KIZINIEVIČ, LT
Ramūnė ŽURAUSKIENĖ, LT
Viktor KIZINIEVIČ, LT

(73) Vilniaus Gedimino technikos universitetas, Saulėtekio al. 11, 10223 Vilnius, LT

(54) Keraminių gaminių su smulkiadispersiniu priedu gavimo būdas

(57) 1. Keraminių gaminių gavimo būdas, apimantis tradicinių žaliavų (molio, smėlio) ir pigmentinės medžiagos maišymą, formavimą, džiovinimą ir degimą, b e s i s k i r i a n t i s tuo, kad kaip pigmentinė medžiaga yra naudojamas smulkiadispersinis vandens valymo dumblas, esant tokiam komponentų santykiui: 60 - 95 % molio ir smėlio, 5 – 40 % smulkiadispersinio vandens valymo dumblo.

2. Keraminių gaminių gavimo būdas pagal 1 punktą, b e s i s k i r i a n t i s tuo, kad keičiant smulkiadispersinio vandens valymo dumblo kiekį formavimo mišinyje ir išdegant optimaliu degimo režimu, gaunami skirtingų savybių ir atspalvių keraminiai gaminiai.

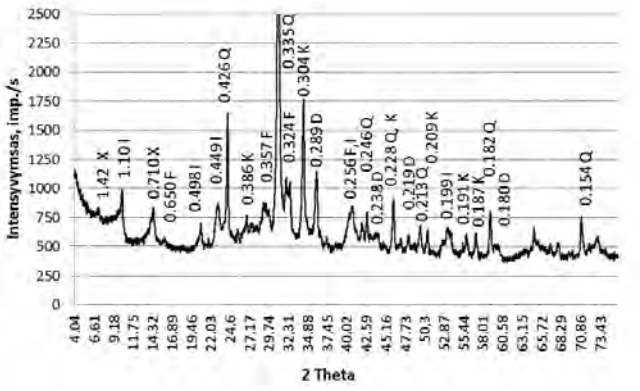

---

(51) Int. Cl. (2014.01): **E02B 3/00**

(11) **6027**

(13) B

(21) 2012 083

(22) 2012 09 05

(41) 2014 03 25

(72) Rauf ZABOLONKOV, LT

(73) UAB „Hidrosfera“, Liepojos g. 182, LT-92330 Klaipėda, LT

(74) Reda ŽABOLIENĖ, 7, Advokatės Redos Žabolienės kontora METIDA, Verslo centras VERTAS, Gynėjų g. 16, LT-01109 Vilnius, LT

(54) Gravitacinio-estakadinio tipo hidrotechninis statinys

(57) 1. Gravitacinio – estakadinio tipo hidrotechninio statinio konstrukcija, susidedanti iš:

polių, gelžbetoninio rostverko, išilginių ir skersinių sijų, estakados, švartavimo stulpų bei atmušų,

b e s i s k i r i a n t i tuo, kad konstrukcijos gravitacinė dalis susideda iš didelio skersmens plieninių kevalų (8), sumontuotų ant akvatorijos dugno (10) tam tikrais atstumais vienas nuo kito ir užpiltais gruntu / smėliu (9), kurie apsaugo polius (2) nuo išorinio poveikio;

kur:

kiekvienas apvalios formos plieninis kevalas (8) turi gelžbetoninį žiedą (11) ir tuščią ertmę, užpiltą gruntu arba smėliu (9);

kiekvieno plieninio kevalo (8) viduje sukalami poliai (2), kurie viršutinėje savo dalyje sujungti tarpusavyje naudojant gelžbetoninius rostverkus (3);

gelžbetoniniai rostverkai (3) atlieka estakados pamatų funkciją: ant jų montuojamos išilginės (4a) ir skersinės (4b) sijos (4), kurios jungia greta esančius plieninius kevalus (8);

ant išilginių ir skersinių sijų (4) formuojama gelžbetoninė danga ir statomas gelžbetoninis anstatas / estakada (5), ant kurios montuojami laivų švartavimo stulpai (6), atmušos (7) ir kita įranga.

2. Gravitacinio – estakadinio tipo hidrotechninio statinio konstrukcija pagal 1 punktą, b e s i s k i r i a n t i tuo, kad plieninio kevalo (8) forma yra netaisyklinga (t.y. – specialiai pritaikyta krantinės reljefui, bangų judėjimo krypčiai ir panašiai).

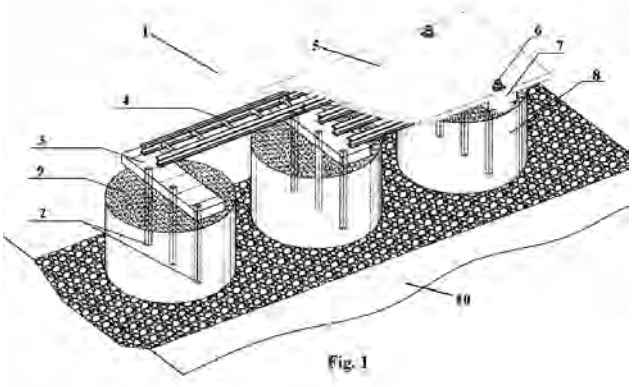

Fig. 1

(51) Int. Cl. (2014.01): **F23B 50/00**
F23D 14/00
(11) **6030**
(13) B
(21) 2012 055
(22) 2012 07 05
(41) 2014 01 27
(72) Egidijus KUNICKIS, LT
(73) Egidijus KUNICKIS, Maceinos g. 1, Kulautuva, 53479 Kauno r., LT
(74) Lyra TARNAUSKIENĖ, 26, UAB PATENTINĖ TEISINĖ APSAUGA, Maironio g. 14 B-1, LT-44298 Kaunas, LT

(54) Oro šildytuvas su reguliuojamu degikliu

(57) Oro šildytuvas su reguliuojamu degikliu, susidedantis iš pagrindinių elementų: pakuros, oro padavimo elementų, deginimo kameros su metaliniu dvisieniu degikliu, kaitros nuėmimo registrų, dūmtraukio, b e s i s k i r i a n t i s tuo, kad virš degimo kameros kaitros nuėmimo registrai įrengti vertikaliai ir ties jais įtaisyti apipūtimo ventiliatoriai, degimo kameroje įrengtas degiklis yra reguliuojamas, sujungtas su dviem antrinio oro padavimo vamzdeliais, sudarytas iš apatinės ir dviejų priešais viena kitą esančių šoninių dalių, tarp kurių sienelių sudaryta viena vientisa vidinė ertmė, bei viršutinės dalies - varstomo dangčio, kurio sienelės sudaro kitą vidinę ertmę; be to, vienas oro padavimo vamzdelis, paduodantis orą į vieną vientisą vidinę ertmę, įvestas į apatinę arba į vieną iš šoninių dalių, o kitas oro padavimo vamzdelis, paduodantis orą į kitą vidinę ertmę, prakišus jį per vieną iš šoninių dalių, įvestas į vieną varstomo dangčio galą kaip varstymosi ašis; be to, kitas varstomo dangčio galas laikosi ant varstymosi ašies, įtvirtintos greta esančioje šoninėje dalyje.

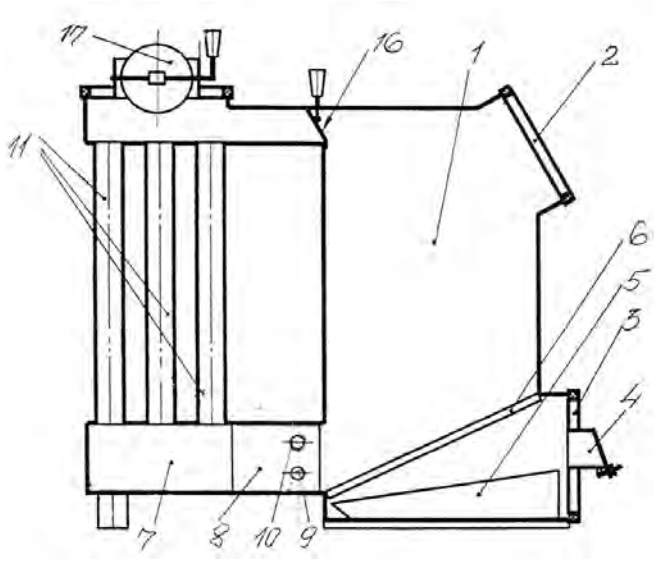

(51) Int. Cl. (2014.01): **F23J 3/00**
F23J 15/00
(11) **6029**
(13) B
(21) 2012 086
(22) 2012 09 20
(41) 2014 03 25
(72) Gintaras Eduardas BAGUCKIS, LT
(73) UAB „TRIJŲ ARTELĖ“, Sporto g. 2 / Perkūno al. 1, LT-44221 Kaunas, LT
(74) Reda ŽABOLIENĖ, 7, Advokatės Redos Žabolienės kontora METIDA, Verslo centras VERTAS, Gynėjų g. 16, LT-01109 Vilnius, LT

(54) Rotorinis kamino valymo įrenginys

(57) 1. Kamino valymo įrenginys,

skirtas valyti kamino sieneles iš apačios (arba iš viršaus),

turintis valymo šepetį,

b e s i s k i r i a n t i s tuo, kad susideda iš šių dalių:

rotorinio šepečio (2), susidedančio iš šerių (8), šerių laikiklio (9) ir šerių tvirtinimo mazgų (10), kur minėtas rotorinis šepetys (2) sujungtas su koto sudėtiniu elementu (3) iš vienos pusės naudojant fiksavimo jungtį (7);

sukimo mechanizmo (4), susidedančio iš gręžtuvo, gręžtuvo galvutės (5) ir perėjimo elemento (6), kur minėtas sukimo mechanizmas (4) sujungtus su sudėtiniu koto elementu (3) iš kitos pusės naudojant fiksavimo jungtį (7);

sudėtinių koto elementų (3), kurie sudaro kotą ir kurie susijungia tarpusavyje nuosekliai naudojant fiksavimo jungtis (7);

kur:

rotorinis šepetys (2), kotas ir sukimo mechanizmas sujungti nuosekliai naudojant fiksavimo jungtis (7);

sudėtinių koto elementų (3) kiekis apsprendžia koto ilgį arba atstumą tarp šepečio (2) ir sukimo mechanizmo (4), t.y. kuo giliau norima įdėti šepetį (2) į kamino angą, tuo daugiau sudėtinių koto elementų (3) turi būti sujungta;

šepetys, skirtas kamino sienelėms valyti, sukasi aplink savo ašį ir valo kamino sieneles horizontalia kryptimi.

2. Kamino valymo įrenginys pagal 1 punktą, b e s i s k i r i a n t i s tuo, kad šepečio (2) šeriai (8) ir koto sudėtiniai elementai (3) pagaminti iš nailono - ypač stiprios, tamprios, dilimui ir cheminiams reagentams atsparios medžiagos, kuri šepečio (2) šeriams (8) suteikia tvirtumo ir atsparumo, o koto sudėtiniams elementams – ypatingo lankstumo, leidžiančio be vargo įveikti visus kamino posūkius ir pasiekti kamino viršų, t.y. toks įrenginys (1) tinka bet kokio skersmens, ilgio ir formos kaminams, taip pat bet kokio tipo kaminams, pvz.: metaliniams, plytiniams ir pan.

3. Kamino valymo įrenginys pagal 1 arba 2 punktą, b e s i s k i r i a n t i s tuo, kad šepečio (2) šeriai

(8) yra specialios formos - susukto keturkampio lyno formos – kurie primena ilgus plonus grąžtelius (įsukti milžiniškos gręžtuvo jėgos, skaldydami ir gramdydami, jie pašalina bet kokio tvirtumo apnašas).

4. Kamino valymo įrenginys pagal bet kurį iš ankstesnių 1 – 3 punktų, b e s i s k i r i a n t i s tuo, kad optimaliausias šepečio (2) skersmuo / diametras yra 45 cm.

5. Kamino valymo įrenginys pagal bet kurį iš ankstesnių 1 – 4 punktų, b e s i s k i r i a n t i s tuo, kad optimaliausias sudėtinės koto dalies (3) ilgis yra 1 m.

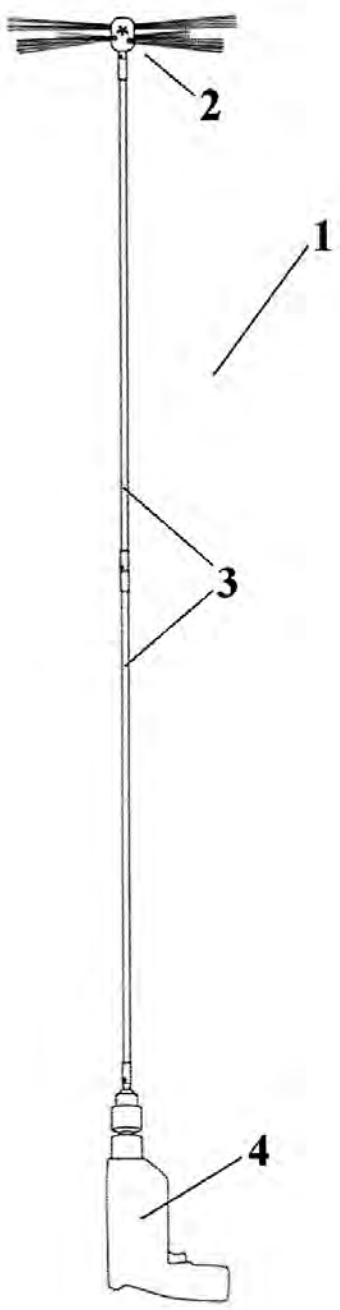

(51) Int. Cl. (2014.01): **G01R 11/00**
G01R 21/00
G01R 22/00
(11) **6025**
(13) B
(21) 2012 046
(22) 2012 06 14
(41) 2013 12 27
(72) Sigitas ŽVIRBLIS, LT
(73) Sigitas ŽVIRBLIS, Lietavos g. 27-34, 55129 Jonava, LT
IPD Management LLP, 13 John Prince's Street, 4th Floor, W1G 0JR London, GB
SEMINAL Work, UAB, J.Savickio g. 4, Vilnius, LT
(74) Jurga PETNIŪNAITĖ, 51, AAA Law, J.Jasinskio g. 16A, LT-03163 Vilnius, LT
(54) Apsaugos nuo neapskaitytos elektros energijos vartojimo modulis

(57) 1. Apsaugos nuo neapskaitytos elektros energijos modulis, susidedantis iš vartotojo prijungimo kaladėlės, per kurią prijungiamas elektros vartotojo tinklas prie elektros skaitiklio, ir apsaugos modulio, kuris susideda iš srovės įtampos transformatoriaus per kurį perkišti elektros tiekėjo tinklo laidai, lygintuvo tiltelio, elektromechaninio aktyvatoriaus ir slenkstinės valdymo schemos, b e s i s k i r i a n t i s tuo, kad apsaugos nuo neapskaitytos elektros energijos modulis susideda iš automatinio jungiklio, srovės jutiklio, valdymo bloko, vykdančiojo mechanizmo, dviejų valdymo grandinės jungčių, iš kurių viena jungtis jungia srovės jutiklį su valdymo bloku, o kita jungtis, jungia valdymo bloką su vykdančiuoju mechanizmu, ir mechaninės jungties, jungiančios vykdantįjį mechanizmą su automatiniu jungikliu, prie kurio įvado gnybtų prijungiami elektros tiekėjo tinklo laidai, o prie išvado gnybtų prijungtas srovės jutiklis.

2. Apsaugos nuo neapskaitytos elektros energijos modulis pagal 1 punktą b e s i s k i r i a n t i s tuo, kad elektros srovės jutiklis yra srovės matavimo transformatorius, kuris susideda iš dviejų pirminių vienodo vijų skaičiaus apvijų, magnetolaidžio ir vienos antrinės apvijos, ir kurio pirminių apvijų vieni galai sujungti su automatinio jungiklio išvado gnybtais, kiti galai yra skirti jungčiai su elektros energijos apskaitos prietaisu, o antrinės apvijos galai yra sujungti su valdymo bloku.

3. Apsaugos nuo neapskaitytos elektros energijos modulis pagal 1 punktą b e s i s k i r i a n t i s tuo, kad valdymo blokas susideda iš įvado, kuris sujungtas su srovės jutikliu, išvado, kuris sujungtas su vykdančiuoju mechanizmu, keitiklio, kuris paverčia kintamos elektros srovės signalą į pastovios elektros srovės signalą ir kaupiklio, kuris suformuoja vykdymo komandos elektrinį įtampos signalą.

4. Apsaugos nuo neapskaitytos elektros energijos modulis pagal 1 punktą b e s i s k i r i a n t i s tuo, kad vykdantysis mechanizmas, susideda iš elektromagnetinio mechanizmo, sujungto su valdymo bloku ir mechaninio mechanizmo, mechanine jungtimi sujungto su automatinio jungiklio lizdu, kuris skirtas atkabikliui.

5. Apsaugos nuo neapskaitytos elektros energijos modulis pagal 1 punktą b e s i s k i r i a n t i s tuo, kad jis yra atskiras prietaisas arba gali būti integruojamas į elektros energijos apskaitos prietaisą.

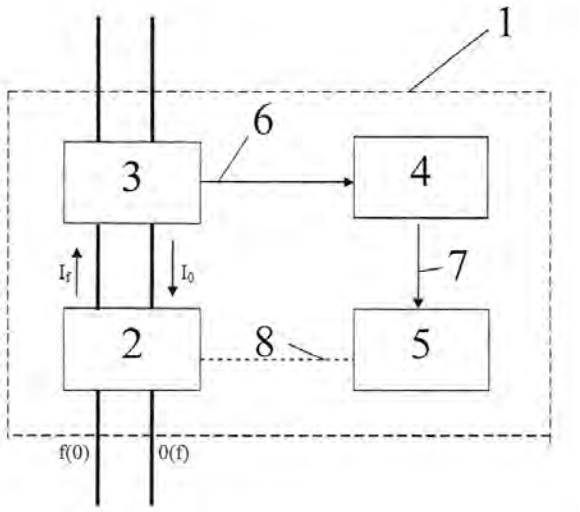

---

(51) Int. Cl. (2014.01): **G02F 1/00**
(11) **6035**
(13) B
(21) 2013 083
(22) 2013 07 30
(41) 2014 02 25
(72) Liudmila NICKELSON, LT
Artūras BUBNELIS, LT
Steponas AŠMONTAS, LT
Romanas MARTAVIČIUS, LT
(73) Valstybinis mokslinių tyrimų institutas Fizinių ir technologijos mokslų centras, Savanorių pr. 231, LT-02300 Vilnius, LT
Vilniaus Gedimino technikos universitetas, Saulėtekio alėja 11, LT-10223 Vilnius, LT
(74) Onutė VALATKEVIČIŪTĖ-DRUŠKAUSKIENĖ, Kalvarijų g. 158-25, LT-08219 Vilnius, LT
(54) SiC fazės moduliatorius
(57) 1. Bangolaidinis moduliatorius, sudarytas iš metalinių bangolaidžių (1), atvirojo cilindrinio silicio karbido (SiC) bangolaidžio (4), kurio santykinė dielektrinė skvarba priklauso nuo temperatūros, bangolaidžio konstrukcija sujungta su nuolatinės srovės šaltiniu (3), kurio laidai prijungti prie bangolaidžio konstrukcijoje padarytų metalinių įbrėžų (2), b e s i s k i r i a n t i s tuo, kad bangolaidis (4) yra tuščiaviduris ir turi išilginį kanalą (5) viduje.

2. SiC fazės moduliatorius pagal 1 punktą, b e s i s k i r i a n t i s tuo, kad kanalas (5) užpildytas šaldymo agentu ir prijungtas prie aušinimo sistemos (6).

3. SiC fazės moduliatorius pagal 1 ir 2 punktus, b e s i s k i r i a n t i s tuo, kad cilindrinio bangolaidžio normuotas dažnis yra diapazone nuo 0,038 GHz m iki 0,062 GHz m, o kanalo normuotas spindulys yra intervale r/R = 0,2–0,5.

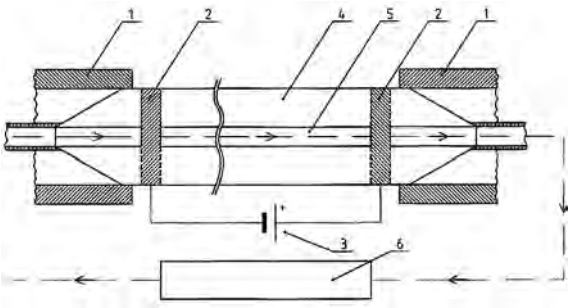

---

(51) Int. Cl. (2014.01): **G21C 17/00**
(11) **6026**
(13) B
(21) 2012 054
(22) 2012 07 04
(41) 2014 01 27
(72) Mindaugas TALAIKIS, LT
(73) Mindaugas TALAIKIS, Pilies g. 17-8, Vilnius, LT
(54) Reklaminė plokštuma su dinaminiais elementais
(57) Reklaminė plokštuma su dinaminiais elementais, b e s i s k i r i a n t i tuo, kad susideda iš:
reklaminėje plokštumoje (1) įtvirtinto tento (3), dinaminių elementų (2),
kur dinaminiai elementai (2) yra įtvirtinami po tentu (3), išpjaunant virš dinaminių elementų (2) esančiame tente (3) dinaminių elementų (2) dydžio ertmes, pagal užprogramuotus scenarijus judina, rotuoja dinaminių elementų (2) viduje įmontuotus tentus,
turi
valdymo blokus, bevielius komunikacijos, sinchronizacijos modulius tarpusavio veiksmų sinchronizavimui ir dinaminių elementų (2) veiklos scenarijų užprogramavimui, nuotoliniam sistemos stebėjimui.

2. Reklaminė plokštuma su dinaminiais elementais pagal 1 punktą, b e s i s k i r i a n t i tuo, kad dinaminis elementas yra įtvirtintas tik vienas visoje reklaminėje plokštumoje (1).

3. Reklaminė plokštuma su dinaminiais elementais pagal bet kurį iš 1-2 punktų, b e s i s k i r i a n t i tuo, kad dinaminiai elementai (2) turi laidinius komunikacijos, sinchronizacijos modulius tarpusavio veiksmų sinchronizavimui ir dinaminių elementų (2) veiklos scenarijų užprogramavimui.

4. Reklaminė plokštuma su dinaminiais elementais pagal bet kurį iš 1-3 punktų, b e s i s k i r i a n t i tuo, kad turi rezervines elektros energijos tiekimo įrangą (5), prijungtą prie reklaminės plokštumos (1) apšvietimo elektros energijos paskirstymo dėžutės (4).

5. Reklaminė plokštuma su dinaminiais elementais pagal bet kurį iš 1-4 punktų, b e s i s k i r i a n t i tuo, kad dinaminiai elementai (2) yra įtvirtinami virs tento (3).

6. Reklaminė plokštuma su dinaminiais elementais pagal bet kurį iš 1-5 punktų, b e s i s k i r i a n t i tuo, kad turi prijungtus įvairius sensorius (drėgmės, apšviestumo, temperatūros, triukšmo, judesio), pagal kurių parametrus dinaminiai elementai (2) atsuka juose įmontuotų tentų plotus.

7. Reklaminė plokštuma su dinaminiais elementais pagal bet kurį iš 1-6 punktų, b e s i s k i r i a n t i tuo, kad vietoj tentinės medžiagos, naudojamas popierius.

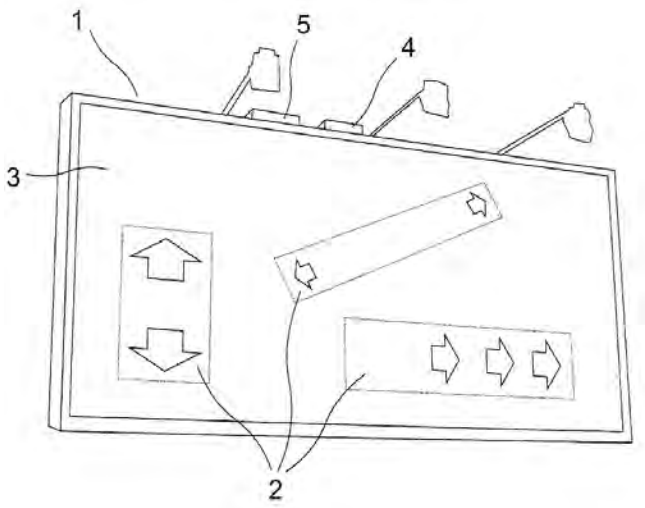

(51) Int. Cl. (2014.01): **G21C 17/00**
(11) **6031**
(13) B
(21) 2012 066
(22) 2012 07 24
(41) 2014 01 27
(30) 163954/2011, 2011 07 27, JP
133741/2012, 2012 06 13, JP

(72) Motoko YOSHIDA, JP
Atsuhiko KOIZUMI, JP
Masayuki OKADA, JP
(73) KABUSHIKI KAISHA TOSHIBA, 1-1, Shibaura 1-Chome, Minato-Ku, Tokyo 105-8001, JP
(74) Aušra PAKĖNIENĖ, 50, AAA Law, J.Jasinskio g. 16A, LT-03163 Vilnius, LT

(54) Sistema, būdas ir programa reaktoriaus šerdies stebėjimui

(57) 1. Reaktoriaus šerdies stebėjimo sistema, kuri turi signalo apdorojimo dalį, skirtą formuoti šilumos balanso duomenis remiantis proceso signalu, b e s i s k i r i a n t i tuo, kad yra apimanti:

informacijos sulaikymo dalį, skirtą sulaikyti nuolatinį ciklą ir trumpąjį ciklą, kaip reaktoriaus šerdies eksploatacinių duomenų apskaičiuotą informaciją;

duomenų surinkimo dalį, skirtą, nuolatinio ciklo laiko momentu, surinkti šilumos balanso duomenis ir reaktoriaus šerdies eksploatacinius duomenis, kurie buvo apskaičiuoti ankstesniu nuolatinio ciklo laiko momentu, kuomet buvo surenkami šilumos balanso duomenys ir reaktoriaus šerdies eksploataciniai duomenys, kurie buvo apskaičiuoti paskutiniai, trumpojo, asinchroniško nuolatiniam ciklui, ciklo laiko momentu; ir

duomenų apskaičiavimo dalį, skirtą naujų reaktoriaus šerdies eksploatacinių duomenų apskaičiavimui remiantis surinktais reaktoriaus šerdies eksploataciniais duomenimis ir šilumos balanso duomenimis.

2. Reaktoriaus šerdies stebėjimo sistema pagal 1 punktą, b e s i s k i r i a n t i tuo, kad trumpojo ciklo aktyvacija gali būti pasirinktinai pradėta/sustabdyta.

3. Reaktoriaus šerdies stebėjimo sistema pagal 1 punktą, b e s i s k i r i a n t i tuo, kad informacijos sulaikymo dalis taip pat sulaiko reaktoriaus šerdies eksploatacinių duomenų, apskaičiuotų duomenų apskaičiavimo dalyje, saugojimo adreso informaciją.

4. Reaktoriaus šerdies stebėjimo sistema pagal 1 punktą, b e s i s k i r i a n t i tuo, kad yra apimanti:

pirmą duomenų saugojimo dalį, skirtą reaktoriaus šerdies eksploatacinių duomenų, apskaičiuotų nuolatinio ciklo laiko momentu, saugojimui; ir

antrą duomenų saugojimo dalį, skirtą reaktoriaus šerdies eksploatacinių duomenų, apskaičiuotų trumpojo ciklo, esančio asinchronišku nuolatiniam ciklui, laiko momentu, saugojimu.

5. Reaktoriaus šerdies stebėjimo sistema pagal 1 punktą, b e s i s k i r i a n t i tuo, kad yra apimanti duomenų stebėjimo dalį, skirtą naujų reaktoriaus šerdies eksploatacinių duomenų įvertinimui, atsižvelgiant į slenkstinę vertę.

6. Reaktoriaus šerdies stebėjimo sistema pagal 2 punktą, b e s i s k i r i a n t i tuo, kad yra apimanti trumpojo ciklo aktyvacijos paleidimui/sustabdymui skirtą ciklo nustatymo dalį, remiantis iš išorinės priemonės pateikta informacija.

7. Reaktoriaus šerdies stebėjimo sistema pagal 2 punktą, b e s i s k i r i a n t i tuo, kad trumpojo ciklo aktyvacija gali būti pradėta/sustabdytą remiantis ciklo nustatymo dalies, esančios išorinėje priemonėje, pateikta informacija.

8. Reaktoriaus šerdies stebėjimo sistema pagal 1 punktą, b e s i s k i r i a n t i tuo, kad trumpojo ciklo laiko intervalas gali būti pakeistas į daugybę intervalų.

9. Reaktoriaus šerdies stebėjimo būdas, kuris turi proceso signalo įvedimo ir šilumos balanso duomenų suformavimo žingsnį, b e s i s k i r i a n t i s tuo, kad yra apimantis žingsnius:

nuolatinio ciklo ir trumpojo ciklo, kaip reaktoriaus šerdies eksploatacinių duomenų apskaičiuotos informacijos, sulaikymo žingsnį;

šilumos balanso duomenų ir reaktoriaus šerdies eksploatacinių duomenų, apskaičiuotų ankstesniu nuolatinio ciklo laiko momentu, surinkimo, nuolatinio ciklo laiko momentu, žingsnį, tuo pačiu metu, kuomet yra surenkami, trumpojo ciklo, asinchroniško nuolatiniam ciklui, laiko momentu, šilumos balanso duomenys ir reaktoriaus šerdies eksploataciniai duomenys, kurie buvo apskaičiuoti paskutiniai; ir

naujų reaktoriaus šerdies eksploatacinių duomenų apskaičiavimo žingsnį, remiantis surinktais reaktoriaus šerdies eksploataciniais duomenimis ir šilumos balanso duomenimis.

10. Reaktoriaus šerdies stebėjimo programa, b e s i s k i r i a n t i tuo, kad yra skirta vykdyti skaičiavimo mašinos funkciją kaip:

priemonė, skirta reaktoriaus šerdies eksploatacinių duomenų skaičiavimo informacijos, kaip nuolatinio ciklo ir trumpojo ciklo sulaikymui;

priemonė, skirta proceso signalo įvedimui ir šilumos balanso duomenų suformavimui;

priemonė, skirta, nuolatinio ciklo metu, šilumos balanso duomenų ir reaktoriaus šerdies eksploatacinių duomenų surinkimui, kurie buvo apskaičiuoti ankstesniu nuolatinio ciklo laiko momentu, tuo pačiu metu, trumpojo ciklo, esančio asinchronišku nuolatiniam ciklui, laiko momentu surenkant šilumos balanso duomenis ir reaktoriaus šerdies eksploatacinius duomenis, kurie buvo apskaičiuoti paskutiniai; ir

priemonė, skirta naujų reaktoriaus eksploatacinių duomenų apskaičiavimui, remiantis surinktais reaktoriaus šerdies eksploataciniais duomenimis ir šilumos balanso duomenimis.

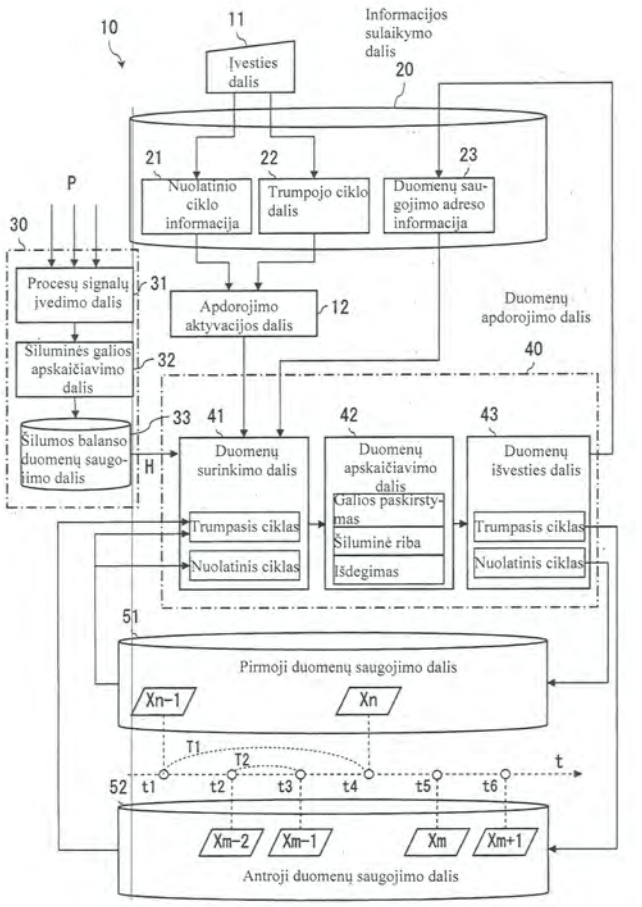

(51) Int. Cl. (2014.01): **H01S 3/00**
(11) **6028**
(13) B
(21) 2012 085
(22) 2012 09 17
(41) 2014 03 25
(72) Romualdas DANIELIUS, LT
(73) Uždaroji akcinė bendrovė MOKSLINĖ-GAMYBINĖ FIRMA „ŠVIESOS KONVERSIJA“, Saulėtekio al. 10, LT-10223 Vilnius, LT
(74) Lina MEŠKAUSKIENĖ, 60, Advokatų kontora Meškauskienė ir Tuzovaitė, A. Mickevičiaus g. 6/ Karaimų g. 1, LT-08119 Vilnius, LT
(54) Regeneratyvinis optinis stiprintuvas, skirtas trumpų impulsų lazeriams, lazerinis šaltinis ir lazerinė sistema

(57) 1. Regeneratyvinis optinis stiprintuvas, susidedantis bent iš optinio rezonatoriaus (1), apriboto dviem galiniais veidrodžiais (7, 8), ir elektro-optinio elemento (2), išstatyto taip, kad paveikus elektriniu signalu pakeistų krentančio pluošto poliarizaciją, b e s i s k i r i a n t i s tuo, kad minėtas elektro-optinis elementas (2) yra išstatytas iš esmės optinio rezonatoriaus (1) viduryje taip, kad optinių kelių (12, 13), besitęsiančių nuo elektro-optinio elemento (2) iki galinių veidrodžių (7, 8), ilgis yra pakankamai didelis

tam, kad elektro-optinis elementas spėtų persijungti iš vienos būsenos į kitą, kol šviesos impulsas keliauja viename iš minėtų optinių kelių (12, 13).

2. Regeneratyvinis stiprintuvas pagal 1 apibrėžties punktą, b e s i s k i r i a n t i s tuo, kad minėtas elektro-optinis elementas (2) yra Pokelso narvelis.

3. Regeneratyvinis stiprintuvas pagal 1 arba 2 apibrėžties punktus, b e s i s k i r i a n t i s tuo, kad du poliarizatoriai (5, 6) yra išstatyti iš abiejų elektro-optinio elemento (2) pusių.

4. Regeneratyvinis optinis stiprintuvas pagal 3 apibrėžties punktą, b e s i s k i r i a n t i s tuo, kad minėtų poliarizatorių ašys yra sukryžiuotos viena kitos atžvilgiu.

5. Regeneratyvinis optinis stiprintuvas pagal 3 apibrėžties punktą, b e s i s k i r i a n t i s tuo, kad minėtų poliarizatorių (5, 6) ašys yra lygiagrečios viena kitai ir kad pusbangė plokštelė (4) yra išstatyta tarp elektro-optinio elemento (2) ir vieno iš poliarizatorių (5, 6).

6. Regeneratyvinis optinis stiprintuvas pagal 3 apibrėžties punktą, b e s i s k i r i a n t i s tuo, kad dviejų minėtų poliarizatorių (5, 6) ašys yra lygiagrečios viena kitai ir nuolatinė įtampos dedamoji yra pridėta ant elektro-optinio elemento (2).

7. Regeneratyvinis stiprintuvas pagal vieną iš 3—6 apibrėžties punktų, b e s i s k i r i a n t i s tuo, kad pirmasis poliarizatorius (5) yra naudojamas išleisti sustiprintą impulsą iš optinio rezonatoriaus (1) ir antrasis poliarizatorius (6) yra naudojamas įleisti užkrato impulsus ir išleisti nesustiprintus užkrato ir / arba sustiprintus nereikalingus impulsus iš optinio rezonatoriaus (1) kita kryptimi negu regeneratyvinio stiprintuvo išvado kryptis, tinkamiausiu atveju regeneratyvinio stiprintuvo įvado kryptimi.

8. Regeneratyvinis stiprintuvas pagal 7 apibrėžties punktą, b e s i s k i r i a n t i s tuo, kad yra suformuotas antrasis išvadas impulsams, išleidžiamiems užkrato įvado kryptimi, kur impulsai yra išvedami panaudojant Faradėjaus rotatoriaus (10) ir poliarizatoriaus (11) sistemą.

9. Regeneratyvinis optinis stiprintuvas pagal vieną iš 1 - 8 apibrėžties punktų, b e s i s k i r i a n t i s tuo, kad elektro-optinis elementas (2) yra suderintas taip, kad impulsas keliauja pro elektro-optinį elementą įtampos kilimo / kritimo etapų metų ir impulso energija sumažėja dėl dalinio praėjimo pro vieną iš poliarizatorių (5, 6), impulsus išleidžiant iš stiprintuvo.

10. Regeneratyvinis stiprintuvas pagal vieną iš 1—9 apibrėžties punktų, b e s i s k i r i a n t i s tuo, kad papildomas impulsų išskyriklis yra išstatytas prie stiprintuvo išvado, minėtas impulsų išskyriklis yra elektro-optinis arba akusto-optinis įrenginys.

11. Lazerinis šaltinis, turintis bent regeneratyvinį optinį stiprintuvą, b e s i s k i r i a n t i s tuo, kad naudojamas regeneratyvinis optinis stiprintuvas pagal vieną iš 1—10 apibrėžties punktų.

12. Lazerinis šaltinis pagal 11 apibrėžties punktą, b e s i s k i r i a n t i s tuo, kad lazeris yra pikosekundinės arba femtosekundinės impulsų trukmės impulsinis lazeris.

13. Lazerinis šaltinis pagal 11 arba 12 apibrėžties punktą, b e s i s k i r i a n t i s tuo, kad lazeris turi du išvadus.

14. Lazerinė sistema, turinti bent impulsinį lazerį, b e s i s k i r i a n t i tuo, kad lazerinis šaltinis turi regeneratyvinį stiprintuvą pagal vieną iš 1—10 apibrėžties punktų.

15. Lazerinė sistema, pagal 14 apibrėžties punktą, b e s i s k i r i a n t i tuo, kad minėta sistema yra pritaikyta veikti kaip medicininis lazeris.

16. Lazerinė sistema, pagal 14 apibrėžties punktą, b e s i s k i r i a n t i tuo, kad minėta sistema yra pritaikyta medžiagų apdirbimui.

17. Lazerinė sistema, pagal 14 apibrėžties punktą, b e s i s k i r i a n t i tuo, kad minėta sistema yra lazerinės spektroskopijos sistema.

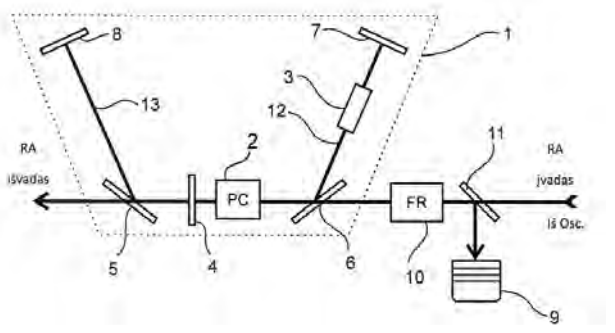

Patentinės paraiškos, atšauktos pagal Lietuvos Respublikos patentų įstatymo 26 straipsnį

Paraiškos nr.	Atšaukimo data
2012 018	2014 01 28

Patento pakeitimai, pagal Lietuvos Respublikos patentų įstatymo 30 ir 61 straipsnius

(11) **5148**

(51) Int. Cl. (2006): **A01N 43/02**
A61K 31/70
C07H 5/00
C08B 37/00

(13) **B**

(54) Kristalinės gliukozamino sulfato metalų druskos ir jų gavimo būdas

(73) Piramal Enterprises Limited, Piramal Tower, Ganpatrao Kadam Marg, Lower Parel, Mumbai - 400 013, IN

(45) 2004 07 26

Ankstesnis savininko pavadinimas/vardas, pavardė, adresas, valstybės kodas, pakeitimo data

Piramal Healthcare Limited, Piramal Tower, Ganpatrao Kadam Marg, Lower Parel, Mumbai - 400 013, IN

2014 04 29

Teisės į patento paraišką ar patentą perdavimas pagal Lietuvos Respublikos patentų įstatymo 42 straipsnį

(11) **5148**

(51) Int. Cl. (2006): **A01N 43/02**
A61K 31/70
C07H 5/00
C08B 37/00

(13) B

(54) Kristalinės gliukozamino sulfato metalų druskos ir jų gavimo būdas

Perėmėjo pavadinimas/vardas, pavardė, adresas, valstybės kodas, sutarties data

(73) Piramal Healthcare Limited, Piramal Tower, Ganpatrao Kadam Marg, Lower Parel, Mumbai - 400 013, IN

2014 04 29

Patentai, panaikinti pagal Lietuvos Respublikos patentų įstatymo 36 straipsnį

Patento nr.	Panaikinimo data
5025	2013 10 13
5354	2013 10 22
5431	2013 09 26
5716	2013 10 22
5952	2013 09 30

VARDINĖ PAREIŠKĖJŲ, IŠRADĖJŲ IR PATENTŲ SAVININKŲ RODYKLĖ

(71) Pareiškėjas, valstybės kodas (72) Išradėjas, valstybės kodas (73) Patento savininkas, valstybės kodas	Žymėjimas P - pareiškėjas I - išradejas S - patento savininkas	(51) Klasifikacijos indeksas	(21) Paraiškos numeris (11) Patento numeris	(13) Dokumento rūšies kodas
ASIMOV Rustam, BY	I	B01F 11/00	6034	B
AŠMONTAS Steponas, LT	I	G02F 1/00	6035	B
BAGUCKIS Gintaras Eduardas, LT	I	F23J 3/00 F23J 15/00	6029	B
BUBNELIS Artūras, LT	I	G02F 1/00	6035	B
BUBULIS Algimantas, LT	I	B01F 11/00	6034	B
DANIELIUS Romualdas, LT	I	H01S 3/00	6028	B
GRIGIŠKIS Saulius, LT	I	B01F 11/00	6034	B
GRIGONIS Mindaugas, LT	I	B27K 5/00 C09K 21/00	6033	B
HOVHANNISYAN Arman, AM	I,P	A63F 9/00 G09F 11/00	2014 044	A
Hitachi, LTD., JP	P	B25B 23/00	2013 121	A
INOUE Kozo, JP	I	B25B 23/00	2013 121	A
IPD Management LLP, GB	S	G01R 11/00 G01R 21/00 G01R 22/00	6025	B
JURĖNAS Vytautas, LT	I	B01F 11/00	6034	B
KABUSHIKI KAISHA TOSHIBA, JP	S	G21C 17/00	6031	B
KIZINIEVIČ Olga, LT	I	C09C 1/00	6032	B
KIZINIEVIČ Viktor, LT	I	C09C 1/00	6032	B
KOIZUMI Atsuhiko, JP	I	G21C 17/00	6031	B
KOSTIUKEVIČ Vitold, LT	I	B27K 5/00 C09K 21/00	6033	B
KUNICKIS Egidijus, LT	I,S	F23B 50/00 F23D 14/00	6030	B

(71) Pareiškėjas, valstybės kodas (72) Išradėjas, valstybės kodas (73) Patento savininkas, valstybės kodas	Žymėjimas P - pareiškėjas I - išradejas S - patento savininkas	(51) Klasifikacijos indeksas	(21) Paraiškos numeris (11) Patento numeris	(13) Dokumento rūšies kodas
MALAIŠKIENĖ Jurgita, LT	I	B27K 5/00 C09K 21/00	6033	B
MARTAVIČIUS Romanas, LT	I	G02F 1/00	6035	B
MASKOLIŪNAS Benas, LT	I,P	B60N 2/00	2013 097	A
MAČIULAITIS Romualdas, LT	I	B27K 5/00 C09K 21/00	6033	B
MILAŠAUSKAS Mindaugas, LT	I	H01M 10/00 H02J 7/00 H04L 12/00 H04L 29/00	2012 103	A
MINCHENYA Vladimir, BY	I	B01F 11/00	6034	B
NAVICKAS Algirdas, LT	I	B01F 11/00	6034	B
NICKELSON Liudmila, LT	I	G02F 1/00	6035	B
OKADA Masayuki, JP	I	G21C 17/00	6031	B
PAULIUKAS Arvydas, LT	I	B01F 11/00	6034	B
PRANIAUSKAS Vladas, LT	I	B27K 5/00 C09K 21/00	6033	B
PRIŠMANTAS Ramutis, LT	I,P	B60B 39/00	2013 126	A
SANO Yasutaka, JP	I	B25B 23/00	2013 121	A
SEMINAL Work, UAB, LT	S	G01R 11/00 G01R 21/00 G01R 22/00	6025	B
TALAIKIS Mindaugas, LT	I,S	G21C 17/00	6026	B
UAB „BIOCENTRAS“, LT	S	B01F 11/00	6034	B
UAB „Hidrosfera“, LT	S	E02B 3/00	6027	B
UAB „TRIJŲ ARTELĖ“, LT	S	F23J 3/00 F23J 15/00	6029	B
UAB Elektromotus, LT	P	H01M 10/00 H02J 7/00 H04L 12/00 H04L 29/00	2012 103	A

(71) Pareiškėjas, valstybės kodas (72) Išradėjas, valstybės kodas (73) Patento savininkas, valstybės kodas	Žymėjimas P - pareiškėjas I - išradejas S - patento savininkas	(51) Klasifikacijos indeksas	(21) Paraiškos numeris (11) Patento numeris	(13) Dokumento rūšies kodas
Uždaroji akcinė bendrovė MOKSLINĖ-GAMYBINĖ FIRMA „ŠVIESOS KONVERSIJA“, LT	S	H01S 3/00	6028	B
VAINYS Vytautas, LT	I,P	B60B 39/00	2013 126	A
VILNIAUS GEDIMINO TECHNIKOS UNIVERSITETAS, LT	S	B27K 5/00 C09K 21/00	6033	B
Valstybinis mokslinių tyrimų institutas Fizinių ir technologijos mokslų centras, LT	S	G02F 1/00	6035	B
Vilniaus Gedimino technikos universitetas, LT	S	C09C 1/00 G02F 1/00	6032	B
WANG Gang, JP	I	B25B 23/00	2013 121	A
YOKOYAMA Hiroshi, JP	I	B25B 23/00	2013 121	A
YOSHIDA Motoko, JP	I	G21C 17/00	6031	B
ZABOLONKOV Rauf, LT	I	E02B 3/00	6027	B
ŽURAUSKIENĖ Ramūnė, LT	I	C09C 1/00	6032	B
ŽVIRBLIS Sigitas, LT	I,S	G01R 11/00 G01R 21/00 G01R 22/00	6025	B

SISTEMINĖ IŠRADIMŲ RODYKLĖ

(51) Klasifikacijos indeksas	(21) Paraiškos numeris (11) Patento numeris	(13) Dokumento rūšies kodas
A63F 9/00	2014 044	A
B01F 11/00	6034	B
B25B 23/00	2013 121	A
B27K 5/00	6033	B
B60B 39/00	2013 126	A
B60N 2/00	2013 097	A
C09C 1/00	6032	B
C09K 21/00	6033	B
E02B 3/00	6027	B
F23B 50/00	6030	B
F23D 14/00	6030	B
F23J 3/00	6029	B
F23J 15/00	6029	B
G01R 11/00	6025	B
G01R 21/00	6025	B
G01R 22/00	6025	B
G02F 1/00	6035	B
G09F 11/00	2014 044	A
G21C 17/00	6026	B
G21C 17/00	6031	B
H01M 10/00	2012 103	A
H01S 3/00	6028	B
H02J 7/00	2012 103	A
H04L 12/00	2012 103	A
H04L 29/00	2012 103	A

NUMERINĖ IŠRADIMŲ RODYKLĖ

(21) Paraiškos numeris	(11) Patento numeris
2012 046	6025
2012 052	6032
2012 054	6026
2012 055	6030
2012 058	6034
2012 059	6033
2012 066	6031
2012 083	6027
2012 085	6028
2012 086	6029
2013 083	6035

NUMERINĖ IŠRADIMŲ PARAIŠKŲ RODYKLĖ

(21) Paraiškos numeris	(51) Klasifikacijos indeksas
2012 103	H01M 10/00
2012 103	H02J 7/00
2012 103	H04L 12/00
2012 103	H04L 29/00
2013 097	B60N 2/00
2013 121	B25B 23/00
2013 126	B60B 39/00
2014 044	A63F 9/00
2014 044	G09F 11/00

Europos patentai, paskelbti pagal Lietuvos Respublikos patentų įstatymo 71 straipsnį

(51) Int.Cl. ***A61K 31/5575*** (2006.01)
A61P 27/06 (2006.01)
(11) **1514548**
(13) T
(96) 04077870.6
(96) 1994 08 03
(97) 2005 03 16
(97) 2014 02 26
(30) 101598, 1993 08 03, US
(72) Bishop, John E., US
Sallee, Verney L., US
Zinke, Paul W, US
Klimko, Peter G., US
Desantis Jr, Louis, US
(73) Alcon Research, Ltd., Fort Worth, TX 76134-2099, US
(74) Jurga PETNIŪNAITĖ, 51, AAA Law, J.Jasinskio g. 16A, LT-03163 Vilnius, LT
(54) Topinė fluprostenolio oftalminė kompozicija skirta glaukomos ir akių hipertenzijos gydymui
Apibrėžties punktai: 1, brėžiniai: 3.
(57) 1. Topinė oftalminė kompozicija skirta glaukomos ir akių hipertenzijos gydymui, apimanti terapiniu požiūriu veiksmingą junginio kiekį, pagal formulę

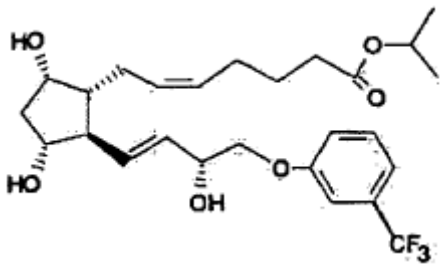

ir antimikrobinį konservantą, kur minėta topinė oftalminė kompozicija yra kitokia negu EP0603800A1 pavyzdžio E kompozicija.

---

(51) Int.Cl. ***B27K 3/15*** (2006.01)
(11) **1534480**
(13) T
(96) 03771508.3
(96) 2003 07 21
(97) 2005 06 01
(97) 2013 12 25
(86) PCT/NO2003/000251
(86) 2003 07 21
(87) WO 2004/011214
(87) 2004 02 05
(30) 20023592, 2002 07 26, NO
(72) SCHNEIDER, Marc, H., CA
(73) Kebony ASA, 0352 Oslo, NO
(74) Jurga PETNIŪNAITĖ, 51, AAA Law, J.Jasinskio g. 16A, LT-03163 Vilnius, LT
(54) Furano polimeru impregnuota mediena
Apibrėžties punktai: 12, brėžiniai: 0.
(57) 1. Furano polimeru impregnuotos medienos gavimo būdas, apimantis medienos gabalo impregnavimą polimerizuojamo furfurilo alkoholio monomero mišiniu, b e s i s k i r i a n t i s tuo, kad mišinys apima vandenį, furfurilo alkoholį, stabilizatorių ir iniciatorių, ir kur

- stabilizatorius yra parinktas iš vandenyje tirpių lignino darinių derinant su papildomu stabilizatoriumi, parinktu iš natrio karbonato, natrio bikarbonato, natrio citrato, fosfatų ir lignosulfoninių rūgščių kalcio arba amonio druskų, ir
- iniciatorius yra parinktas iš maleino anhidrido, ftalio anhidrido, maleino rūgšties, obuolių rūgšties, ftalio rūgšties, benzoinės rūgšties, malono rūgšties, askorbo rūšties, boro rūgšties, citrinos rūgšties, cinko chlorido, aliuminio chlorido, kitų ciklinių organinių anhidridų ir rūgščių, ir jų derinių,

suslėgimo žingsnyje yra taikomas 1-10 barų slėgis, po kurio yra atliekamas kietinimo žingsnis.

2. Būdas pagal 1 punktą, b e s i s k i r i a n t i s tuo, kad minėtas kietinimas yra atliekamas apytiksliai kambario temperatūroje, keletą dienų arba savaičių.

3. Būdas pagal 1 punktą, b e s i s k i r i a n t i s tuo, kad minėtas kietinimas yra atliekamas naudojant temperatūrą diapazone nuo 70 °C iki 140 °C.

4. Būdas pagal 1 punktą, b e s i s k i r i a n t i s tuo, kad minėtas kietinimas reikalauja džiovinimo tradicinėje degimo krosnyje, naudojant džiovinimo normalius temperatūros grafikus, kaip ir neapdorotos medienos žaliavos, esančios tokių pačių išmatavimų ir rūšies kaip ir impregnuota medžiaga, kur kietinimo pradžioje pradžios temperatūra yra apie 45 °C, o pabaigoje apie 90 °C, o medžiagai, turinčiai didžiausią kietumą ir sausumą, paskutinio žingsnio po kietinimo temperatūra yra tarp 100 °C - 140 °C.

5. Būdas pagal 1 punktą, b e s i s k i r i a n t i s tuo, kad minėtas kietinimas ir džiovinimas yra atliekami naudojant aukštos temperatūros degimo krosnies grafikus, 80 °C - 120 °C temperatūros diapazone, su paskutiniu žingsniu po kietinimo, atliekamu temperatūroje tarp 120 °C ir 140 °C.

6. Būdas pagal 1 punktą, b e s i s k i r i a n t i s tuo, kad kietinimas yra atliekamas panardinant apdorotą medžiagą į karštą alyvą, kurios temperatūra yra

diapazone nuo 80 °C iki 120 °C, kur temperatūra yra arba numatyta, arba prasideda diapazono žemesnėje dalyje ir kyla vykstant kietėjimui ir džiuvimui.

7. Būdas pagal bet kurį ankstesnį punktą, papildomai apimantis vakuumo taikymo žingsnį prieš slėgio taikymo žingsnį.

8. Būdas pagal bet kurį ankstesnį punktą, papildomai apimantis vakuumo taikymo žingsnį po slėgio taikymo žingsnio.

9. Būdas pagal bet kurį ankstesnį punktą, kur būdas apima:

i) indo užpildymą mediena ir užtikrinimą, kad ji neplūduriuos,

ii) durų uždarymą, ir dalinio vakuumo sudarymą,

iii) indo užpildymą apdorojimo mišiniu, palaikant vakuumą,

iv) panardintos medienos suslėgimą iki slėgio, diapazone nuo 5 iki 10 barų, priklausomai nuo medžio rūšių ir kitų faktorių,

v) po pakankamo laiko veikiant slėgiu, slėgio sumažinimą iki 2 arba 3 barų, ir apdorojimo skysčio pašalinimą kartu su likusiu slėgiu,

vi) viso slėgio išleidimą, durų atidarymą ir apdorotos medienos perkėlimą į kietinimo sritį.

10. Mišinio, apimančio medžio impregnavimui skirtą polimerizuojamą furfurilo alkoholio monomerą, panaudojimas, kur mišinys papildomai apima vandenį, stabilizatorių ir iniciatorių, kur stabilizatorius yra parinktas iš vandenyje tirpių lignino darinių derinant su papildomu stabilizatoriumi, parinktu iš natrio karbonato, natrio bikarbonato, natrio citrato, fosfatų ir kalcio arba lignosulfoninių rūgščių amonio druskų, o iniciatorius yra pairinktas iš maleino anhidrido, ftalio anhidrido, maleino rūgšties, obuolių rūgšties, ftalio rūgšties, benzoininės rūgšties, malono rūgšties, askorbo rūšties, boro rūgšties, citrinos rūgšties, cinko chlorido, aliuminio chlorido, kitų ciklinių organinių anhidridų ir rūgščių, ir jų derinių.

11. Medienos impregnavimo mišinys, apimantis polimerizuojamą furfurilo alkoholio monomerą, kur mišinys papildomai apima vandenį, stabilizatorių ir iniciatorių, stabilizatorius yra natrio karbonatas, o iniciatorius yra malono anhidridas,

kur stabilizatoriaus koncentracija vandens svorio atžvilgiu yra 0,2-1,75 %, iniciatoriaus koncentracija vandens svorio atžvilgiu yra 0,4-3,5 %, ir kur iniciatoriaus koncentracija yra dvigubai didesnė negu stabilizatoriaus koncentracija.

12. Medienos impregnavimo mišinys pagal 11 punktą, kur furfurilo alkoholio koncentracija vandens svorio atžvilgiu yra 12 %.

(51) Int.Cl. ***C07D 215/22*** (2006.01)
A61K 31/47 (2006.01)
A61K 31/517 (2006.01)
A61K 31/4709 (2006.01)
A61P 35/00 (2006.01)
(11) **2392565**
(13) T
(96) 11179942.5
(96) 2004 09 24
(97) 2011 12 07
(97) 2014 03 19
(30) 506181 P, 2003 09 26, US
535377 P, 2004 01 09, US
577384 P, 2004 06 04, US
(72) Bannen, Lynne Canne, US
Chan, Diva Sze-Ming, US
Forsyth, Timothy Patrick, US
Khoury, Richard George, US
Leahy, James William, US
Mac, Morrison B., US
Mann, Larry W., US
Nuss, John M., US
Parks, Jason Jevious, US
Wang, Yong, US
Xu, Wei, US
(73) Exelixis, Inc., South San Francisco, California 94080, US
(74) Genė Ona SRUOGIENĖ, 12, UAB TARPINĖ, A.P.Kavoliuko g. 24-152, LT-04328 Vilnius, LT
(54) c-Met modulatoriai ir panaudojimo būdai

Apibrėžties punktai: 8, brėžiniai: 0.

(57) 1. Junginys, išreikštas toliau pateikta formule:

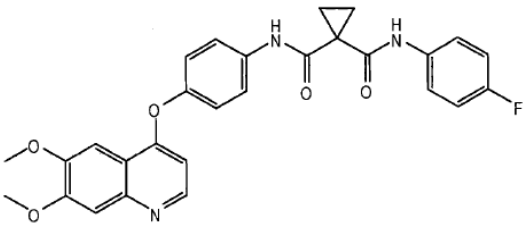

arba jo farmaciniu požiūriu priimtina druska, skirti naudoti gydymui ligos arba sutrikimo, parinkto iš dauginės mielomos, glioblastomos, ir limfomos.

2. Junginys, skirtas naudoti pagal 1 punktą, kur liga arba sutrikimas yra dauginė mieloma.

3. Junginys, skirtas naudoti pagal 1 punktą, kur liga arba sutrikimas yra glioblastoma.

4. Junginys, skirtas naudoti pagal 1 punktą, kur liga arba sutrikimas yra limfoma.

5.Junginys, skirtas naudoti pagal 1 punktą, kur liga arba sutrikimas yra daugiaformė glioblastoma.

6. Junginys, skirtas naudoti pagal 1 punktą, kur liga arba sutrikimas yra plaučių limfoma, stemplės limfoma, skrandžio limfoma, plonosios žarnos limfoma, inkstų limfoma, kaulų piktybinė limfoma, arba hematologinė limfoma.

7. Farmacinė kompozicija, apimanti junginį, kurio struktūra parodyta 1 punkte, arba jo farmaciniu požiūriu priimtiną druską, ir farmaciniu požiūriu priimtiną nešiklį, skirta naudoti gydymui ligos arba sutrikimo, parinkto iš dauginės mielomos, glioblastomos, ir limfomos.

8. Junginio, kurio struktūra parodyta 1 punkte, arba jo farmaciniu požiūriu priimtinos druskos panaudojimas gamybai vaisto, skirto gydymui ligos arba sutrikimo, parinkto iš dauginės mielomos, glioblastomos, ir limfomos.

---

(51) Int.Cl. ***C07D 403/06*** (2006.01)
(11) **1419151**
(13) T
(96) 02759342.5
(96) 2002 08 13
(97) 2004 05 19
(97) 2014 02 26
(86) PCT/US2002/025649
(86) 2002 08 13
(87) WO 2003/016305
(87) 2003 02 27
(30) 312353 P, 2001 08 15, US
(72) HAWLEY, Michael, US
FLECK, Thomas, J., US
PRESCOTT, Stephen, P., US
MALONEY, Mark, T., US
(73) Pharmacia & Upjohn Company LLC, Kalamazoo, MI 49001, US
(74) Jurga PETNIŪNAITĖ, 51, AAA Law, J.Jasinskio g. 16A, LT-03163 Vilnius, LT
(54) Kristalai, apimantys N-[2-(dietilamin)etil]-5-[(5-fluor-1,2-dihidro-2-okso-3H-indol-3-iliden)metil]-2,4-dimetil-1H-pirol-3-karboksamido hidroksibutano dirūgšties druskas, jų gavimo būdai ir jų kompozicijos
Apibrėžties punktai: 11, brėžiniai: 4.
(57) 1. Kristalas apimantis N-[2-(dietilamin)etil]-5-[(5-fluor-1,2-dihidro-2-okso-3H-indol-3-iliden)metil]-2,4-dimetil-1H-pirol-3-karboksamido L-hidroksibutano dirūgšties druską, kur kristalas turi charakteringą difrakcijos piką ties dviejų teta 13,2 ir 24,2 laipsniais miltelių rentgeno spindulių difrakcijos rašte.

2. Kristalas pagal 1 punktą, turintis charakteringus difrakcijos pikus ties dviejų teta 13,2 , 19,4 , 24,2 ir 25,5 laipsniais miltelių rentgeno spindulių difrakcijos rašte.

3. Kristalas pagal 2 punktą, turintis charakteringus difrakcijos pikus miltelių rentgeno spindulių difrakcijos rašte kaip nurodyta kristalo formos I lentelėje 1.

4. Kristalas pagal 1 punktą, papildomai apimantis daugiausiai apie 2 masės % vandens.

5. Kristalas pagal 4 punktą, apimantis daugiausiai apie 0,5 masės % vandens.

6. Kristalas pagal 5 punktą, apimantis daugiausiai apie 0,2 masės % vandens.

7. Kristalas pagal bet kurį 1-6 punktą, kurio lydymosi taškas yra 196 °C, matuojant diferencine skenavimo kalorimetrija.

8. Farmacinė kompozicija apimanti kristalą pagal bet kurį 1-7 punktą.

9. Farmacinė kompozicija pagal 8 punktą, papildomai apimanti farmaciniu požiūriu priimtiną ekscipientą.

10. Kristalas pagal bet kurį 1-7 punktą, skirtas naudoti naviko gydymui.

11. Kristalas pagal 10 punktą, skirtas naudoti derinyje su kitu chemoterapiniu agentu.

---

(51) Int.Cl. ***C12N 15/87*** (2006.01)
C12N 15/86 (2006.04)
C12N 15/861 (2006.01)
A61K 41/00 (2006.01)
A61K 48/00 (2006.01)
(11) **1339862**
(13) T
(96) 01998645.4
(96) 2001 11 29
(97) 2003 09 03
(97) 2014 01 08
(86) PCT/GB2001/005281
(86) 2001 11 29
(87) WO 2002/044395
(87) 2002 06 06
(30) 0029142, 2000 11 29, GB
0029405, 2000 12 01, GB
0114696, 2001 06 15, GB
(72) HOGSET, Anders, NO
BERG, Kristian, NO
MAELANDSMO, Gunnhild, Mari, NO
ENGESAETER, Birgit, Ovstebo, NO
PRASMICKAITE, Lina, NO

(73) PCI Biotech AS, 0377 Oslo, NO

(74) Jurga PETNIŪNAITĖ, 51, AAA Law, J.Jasinskio g. 16A, LT-03163 Vilnius, LT

(54) Fotocheminė internalizacija, skirta virusiniam molekulių pristatymui į citozolį

Apibrėžties punktai: 33, brėžiniai: 0.

(57) 1. Nukleino rūgšties *in vitro* arba *ex vivo* įvedimo į ląstelę būdas, minėtas būdas, apimantis minėtos ląstelės kontaktavimą su fotosensibilizuojančiu agentu, minėtos ląstelės kontaktavimą su įvedimui numatyta molekule (perdavimo molekulė), kuri yra įtraukta į, arba prijungta prie virusinio nešiklio, ir minėtos ląstelės apšvietimą šviesa, kurios bangos ilgis yra pakankamas, kad aktyvuotų fotosensibilizuojantį agentą, kur minėtas virusinis nešiklis yra adenovirusas arba su adeno susietas virusas, ir minėtas fotosensibilizuojantis agentas lokalizuojasi į endosomas, lizosomas, endoplazminį tinklą arba Goldžio aparatą.

2. Būdas pagal 1 punktą, kur minėta ląstelė yra žinduolio.

3. Būdas pagal 1 arba 2 punktą, kur minėta perdavimo molekulė yra nukleino rūgšties molekulė, kuri apima pilno ilgio geną arba cDNR, arba ją koduojančią kitą DNR, arba jos funkcinį fragmentą.

4. Būdas pagal 3 punktą, kur minėta nukleino rūgšties molekulė koduoja provaistą aktyvuojantį fermentą, baltymo toksiną, apoptozę sukeliantį baltymą, imuninę sistemą stimuliuojantį faktorių, augliui specifinį antigeną, imuninės sistemos/ uždegimo inhibitorių, angiogenezės inhibitorių, baltymų sukeliamą kraujagyslių formavimąsi, koaguliavimą pradedantį baltymą, tarpląstelinį antikūną arba rekombinantinį imunotoksiną.

5. Būdas pagal 1 arba 2 punktą, kur minėta perdavimo molekulė yra nukleino rūgšties molekulė, kuri koduoja viengubą RNR molekulę, ribozimą, aptamerą, oligonukleotidą arba tripleksą formuojantį oligonukleotidą.

6. Būdas pagal bet kurį 3-5 punktą, kur minėta nukleino rūgšties molekulė yra 20 - 10000 bazių ilgio.

7. Būdas pagal bet kurį 1-6 punktą, kur perdavimo molekulė yra polinukleotidas ir yra įvesta į virusinį konstruktą, kuris turi virusinės kilmės elementų, būtinų tam, kad konstruktas galėtų būti supakuotas virusinio nešiklio viduje.

8. Būdas pagal bet kurį 1-7 punktą, kur minėtas virusinis nešiklis yra adenovirusas.

9. Būdas pagal bet kurį 1-8 punktą, kur fotosensibilizuojantis agentas yra atskirtas nuo virusinio nešiklio.

10. Būdas pagal bet kurį 1-9 punktą, kur fotosensibilizuojantis agentas ir virusinis nešiklis paeiliui kontaktuoja su minėta ląstele.

11. Būdas pagal bet kurį 1-10 punktą, kur fotosensibilizuojantis agentas yra parinktas iš grupės, susidedančio iš $TPPS_{2a}$, AIP_cS_{2a} ir kitų amfifilinių fotosensibilizatorių.

12. Būdas pagal bet kurį 1-10 punktą, kur minėti fotosensibilizuojantys agentai yra 5-aminolevulino rūgšties arba 5-aminolevulino rūgšties esterių, arba farmaciniu požiūriu priimtinų jų druskų junginiai.

13. Būdas pagal bet kurį 1-12 punktą, kur minėtas fotosensibilizuojantis agentas yra kontaktuojamas su minėtomis ląstelėmis, 4-24 valandas prieš švitinimą.

14. Būdas pagal bet kurį 1-13 punktą, kur vienas arba abu, fotosensibilizuojantis agentas ir virusinis nešiklis, yra prijungti prie, susieti su, arba konjuguoti prie vieno arba daugiau nešiklių molekulių, nukreipiamų molekulių arba vektorių.

15. Būdas pagal 14 punktą, kur minėtas virusinis nešiklis yra prijungtas prie, susietas su, arba konjuguotas prie nešiklės molekulės.

16. Būdas pagal 14 arba 15 punktą, kur minėta nešiklė molekulė apima polikatijoną arba katijoninį lipidą.

17. Būdas pagal 16 punktą, kur minėtas polikatijonas yra poli-L-lizinas, poli-D-lizinas arba SuperFect®.

18. Būdas pagal 16 punktą, kur minėtas katijoninis lipidas yra DOTAP.

19. Būdas pagal 15 arba 16 punktą, kur minėta nešiklė molekulė yra liposoma arba lipido pagrindo konstruktas, pageidaujamai turintis bent vieną katijoninį lipidą.

20. Būdas pagal bet kurį 1-19 punktą, kur bent 50% iš minėtų ląstelių, į kurias yra įvedama minėta molekulė, nėra nužudomos.

21. Farmacinė kompozicija, apimanti įvestą į, arba prijungtą prie virusinio nešiklio perdavimo molekulę ir fotosensibilizuojantį agentą, kur minėta perdavimo molekulė, virusinis nešiklis ir fotosensibilizuojantis agentas yra pagal bet kurį ankstesnį punktą.

22. Kompozicija pagal 21 punktą, skirta naudoti ligos, sutrikimo arba infekcijos gydymui arba prevencijai, kur minėta perdavimo molekulė yra terapinė molekulė.

23. Kompozicija pagal 22 punktą, skirta naudoti genų terapijoje.

24. Perdavimo molekulės, įtrauktos į, arba prijungtos prie virusinio nešiklio ir fotosensibilizuojančio agento, panaudojimas medikamento, skirto ligos, sutrikimo arba infekcijos gydymui arba profilaktikai, gamyboje, kur minėtas virusinis nešiklis yra adenovirusas arba su adeno susietas virusas, ir minėtas fotosensibilizuojantis agentas lokalizuojasi į endosomas, lizosomas, endoplazminį tinklą arba Goldžio aparatą, kur minėta perdavimo molekulė yra terapinė molekulė ir kur minėta perdavimo molekulė arba minėtas virusinis nešiklis, arba minėtas fotosensibilizuojantis agentas yra perdavimo molekulė arba virusinis nešiklis, arba fotosensibilizuojantis agentas pagal bet kurį 1, 3-12 arba 14-19 punktą.

25. Panaudojimas pagal 24 punktą, skirtas naudoti genų terapijoje.

26. Panaudojimas pagal 25 punktą arba kompozicija pagal 23 punktą, kur minėta genų terapija yra pasiekiama specifinių ląstelių nukreiptu nužudymu, genų ekspresijos nukreiptu slopinimu, augmentacijos terapija, arba mutacijos korekcija įvedant geną arba jo dalį, galinčią išreikšti funkcinį produktą tam, kad kompensuotų trūkumą paciente, kur *in vivo* yra numatyta skirti pageidaujamai 10^3-10^{15} viruso dalelių.

27. Panaudojimas pagal bet kurį 24-26 punktą arba kompozicija pagal 22 arba 23 punktą, kur minėta liga, sutrikimas arba infekcija yra vėžys, reumatoidinis artritas, aterosklerozė, virusinės ar kitos infekcijos, psoriazė, saulės keratozė, žaizda, lūžis, karpa arba paveldima genetinė liga.

28. Panaudojimas pagal bet kurį 24-27 punktų, kur minėta perdavimo molekulė, įvesta į, arba prijungta prie virusinio nešiklio ir minėtas fotosensibilizuojantis agentas yra skirti atskiram skyrimui.

29. Perdavimo molekulė, įtraukta į, arba prijungta prie virusinio nešiklio ir fotosensibilizavimo agentas, skirti naudoti ligos, sutrikimo arba infekcijos gydymui arba profilaktikai, kur minėtas virusinis nešiklis yra adenovirusas arba su adeno susietas virusas, ir minėtas fotosensibilizuojantis agentas lokalizuojasi į endosomas, lizosomas, endoplazminį tinklą arba Goldžio aparatą, kur minėta perdavimo molekulė yra terapinė molekulė ir kur minėta perdavimo molekulė arba minėtas virusinis nešiklis, arba minėtas fotosensibilizuojantis agentas yra perdavimo molekulė arba virusinis nešiklis, arba fotosensibilizuojantis agentas pagal bet kurį 1, 3-12 arba 14-19 punktą.

30 Perdavimo molekulė, įtraukta į, arba prijungta prie virusinio nešiklio ir fotosensibilizavimas pagal 29 punktą, skirta naudoti genų terapijoje.

31. Perdavimo molekulė, įtraukta į, arba prijungta prie virusinio nešiklio ir fotosensibilizavimas pagal 29 arba 30 punktą, kur minėta perdavimo molekulė ir fotosensibilizavimo agentas yra skirti naudoti kartu arba atskirai.

32. Perdavimo molekulė, įtraukta į, arba prijungta prie virusinio nešiklio ir fotosensibilizavimas pagal 30 punktą, kur minėta genų terapija yra pasiekiama specifinių ląstelių nukreiptu nužudymu, genų ekspresijos nukreiptu slopinimu, augmentacijos terapija, arba mutacijos korekcija įvedant geną arba jo dalį, galinčią išreikšti funkcinį produktą tam, kad kompensuotų trūkumą paciente, kur *in vivo* yra numatyta skirti pageidaujamai 10^3-10^{15} viruso dalelių.

33. Perdavimo molekulė, įtraukta į, arba prijungta prie virusinio nešiklio ir fotosensibilizavimas pagal 29 arba 30 punktą, kur minėta liga, sutrikimas arba infekcija yra vėžys, reumatoidinis artritas, aterosklerozė, virusinės ar kitos infekcijos, psoriazė, saulės keratozė, žaizda, lūžis, karpa arba paveldima genetinė liga.

Europos patentai, paskelbti pagal Lietuvos Respublikos patentų įstatymo 79 straipsnį

(51) Int.Cl. ***A01K 97/02*** (2006.01)
(11) **2244564**
(96) 09707835.6
(96) 2009 02 04
(97) 2010 11 03
(97) 2014 04 02
(86) PCT/GB2009/050103
(86) 2009 02 04
(87) WO 2009/098507
(87) 2009 08 13
(30) 0801984, 2008 02 04, GB
0823551, 2008 12 24, GB
(72) HOUGHTON, Bryan Gary, GB
(73) SPOMB Limited, Sidcup Kent DA14 4 JH, GB
(74) Tatjana STERLINA, 37, UAB „Intels“, Naugarduko g. 32/2, LT-03225 Vilnius, LT
(54) Įrenginys dugno masalui užmesti
Apibrėžties punktai: 17, brėžiniai: 16.
(57) 1 Įrenginys meškeriotojui naudoti dugno masalo užmetimui ir turintis talpyklą (10, 11, 40, 41, 100, 101, 300, 301), kurioje gali būti patalpintas dugno masalas ir turi užpakalinį galą ir masalo galą ir įtaisą, skirtą pritvirtinti talpyklai prie valo ir b e s i s k i r i a n t i s tuo, kad talpykla apima dvi iš esmės vienodas puses, pritvirtintas viena prie kitos šarnyrais (12, 42, 104, 304) talpyklos viename gale, ir turi priemonę (16, 17, 21, 109), įgalinančią talpyklą sprogstant atidaryti ir išlaisvinti masalą dėl susidūrimo su vandeniu.

2. Įrenginys pagal 1 punktą, ir kuriame talpykla turi sugriebimo priemones (22, 108, 112, 113, 310, 311, 312, 313) laikyti talpyklai, uždarytai iki susidūrimo su vandeniu.

3. Įrenginys pagal 2 punktą, ir kuriame sugriebimo priemonė apima spyruoklę turintį stūmoklį (109) ties masalo galu.

4. Įrenginys pagal 3 punktą, ir kuriame dviejų korpuso pusių masalo galas apibrėžia angą, kuriai stūmoklis (109) formuoja kontinuumą.

5. Įrenginys pagal 3 punktą arba 4 punktą, ir kuriame stūmoklio spyruoklės kompresija yra reguliuojama.

6. Įrenginys pagal bet kurį vieną ankstesnį punktą ir turintis plaukmenis (103, 303) ties jo užpakaliniu galu.

7. Įrenginys pagal 6 punktą ir turintis keturis šoninius plaukmenis.

8. Įrenginys pagal 6 punktą arba 7punktą ir kuriame šarnyras yra suformuotas ties plaukmenų užpakaline briauna.

9. Įrenginys pagal 8 punktą ir ties jo užpakaliniu galu turintis spyruoklę (306).

10. Įrenginys pagal bet kurį vieną ankstesnį punktą ir turintis aerodinaminę formą.

11. Įrenginys pagal bet kurį vieną ankstesnį punktą ir kuris yra plūdrus.

12. Įrenginys pagal bet kurį vieną ankstesnį punktą ir talpykla yra suformuota iš polipropileno.

13. Įrenginys pagal bet kurį vieną ankstesnį punktą ir kuriame viena talpyklos pusė turi užpildymo kiaurymę.

14. Įrenginys pagal 13 punktą ir kuriame užpildymo kiaurymė yra uždengtina slankiu dangteliu.

15. Įrenginys pagal bet kurį vieną ankstesnį punktą ir turintis ties jo distaliniu galu kamerą.

16. Įrenginys pagal bet kurį vieną ankstesnį punktą ir kuris yra daugiau kaip 30 cm ilgio ir turi santykio išraišką apytiksliai 5:1.

17. Įrenginys pagal bet kurį vieną ankstesnį punktą ir turintis nuo 10 iki 20 cm eilės ilgio prie 3 iki 10 cm diametro dimensijas.

---

(51) Int.Cl. ***A01N 43/40*** (2006.01)
A01N 43/50 (2006.01)
A01N 43/42 (2006.01)
A01N 43/56 (2006.01)
A01P 13/00 (2006.01)
(11) **2296466**
(96) 09765826.4
(96) 2009 06 16
(97) 2011 03 23
(97) 2014 03 19
(86) PCT/EP2009/057408
(86) 2009 06 16
(87) WO 2009/153246
(87) 2009 12 23
(30) 08158502, 2008 06 18, EP
(72) GRIVEAU, Yannick, DE
BREMER, Hagen, DE
PFENNING, Matthias, DE

(73) BASF SE, 67056 Ludwigshafen, DE

(74) Reda ŽABOLIENĖ, 7, Advokatės Redos Žabolienės kontora METIDA, Verslo centras VERTAS, Gynėjų g. 16, LT-01109 Vilnius, LT

(54) Trejopo poveikio herbicidinės kompozicijos, apimančios aminopiralidą ir imazamoksą

Apibrėžties punktai: 11, brėžiniai: 0.

(57) 1. Trejopo poveikio herbicidinės kompozicijos, apimančios:

a) herbicidą A, kuris yra 4-amino-3,6-dichlorpiridin-2-karboksirūgštis ir 2-[(*RS*)-4-izopropil-4-metil-5-okso-2-imidazolin-2-il]-5-metoksimetil-nikotino rūgštis; ir

b) mažiausiai vieną herbicidą B, kuris yra metazachloras arba chinmerakas.

2. Kompozicijos pagal 1 punktą, papildomai apimančios apsauginę medžiagą.

3. Kompozicijos pagal 1 punktą, neturinčios apsauginės medžiagos.

4. Kompozicijos pagal bet kurį iš ankstesnių punktų, kur herbicido A santykinis kiekis su mažiausiai vienu herbicidu B yra nuo 500:1 iki 1:500.

5. Kompozicijų pagal bet kurį iš ankstesnių punktų panaudojimas nepageidaujamos vegetacijos kontrolei.

6. Panaudojimas pagal 5 punktą, skirtas augalų nepageidaujamos vegetacijos kontrolei.

7. Panaudojimas pagal 6 punktą, kur augalai yra kviečiai, miežiai, rugiai, kvietrugiai, kietieji kviečiai, ryžiai, kukurūzai, cukranendrės, sorgas, sojos pupelės, ankštiniai augalai, žemės riešutai, saulėgrąžos, cukriniai runkeliai, bulvės, medvilnė, žiediniai kopūstai, velėna, vynuogės, obuoliai, kaulavaisiai, citrusiniai, kava, pistacijos, dekoratyviniai sodo augalai, svogūniniai dekoratyviniai augalai, spygliuočiai ir lapuočių medžiai.

8. Kompozicijų pagal 1-4 punktus panaudojimas augalų nepageidaujamos vegetacijos kontrolei, kur augalai yra atsparūs AHAS inhibitorių herbicidams.

9. Nepageidaujamos vegetacijos kontrolės būdas, kuris apima sudarymą sąlygų kompozicijai pagal 1-4 punktus veikti reikalaujančius kontrolės augalus arba jų arealus.

10. Nepageidaujamos vegetacijos kontrolės būdas, kuris apima kompozicijos pagal 1-4 punktus taikymą prieš, pasirodymo metu ir/arba po nepageidaujamų augalų pasirodymo, kur herbicidai A ir B yra taikomi kartu arba paeiliui, kur tuo metu, kai herbicidai A ir B yra taikomi atskirai, jie taikomi laiko intervalu, kuris sudaro sąlygas vienu metu aktyviems ingredientams veikti augalus.

11. Herbicidų derinys, apimantis kompoziciją pagal bet kurį iš 1-4 punktų ir mažiausiai vieną kietą arba skystą nešiklį.

---

(51) Int.Cl. ***A23L 1/31*** (2006.01)

(11) **1909602**

(96) 06844152.6

(96) 2006 06 26

(97) 2008 04 16

(97) 2013 10 16

(86) PCT/US2006/025020

(86) 2006 06 26

(87) WO 2007/046891

(87) 2007 04 26

(30) 696071 P, 2005 07 01, US

(72) HULTIN, Herbert O., US

RILEY, Christopher, US

(73) MPF, INC., Kensington, New Hampshire 03833, US

(74) Reda ŽABOLIENĖ, 7, Advokatės Redos Žabolienės kontora METIDA, Verslo centras VERTAS, Gynėjų g. 16, LT-01109 Vilnius, LT

(54) Sistemos ir būdai, skirti baltymų atskyrimui iš jungiamojo audinio

Apibrėžties punktai: 36, brėžiniai: 0.

(57) 1. Baltymo apdorojimo būdas, kur būdas apima:

(a) raumens audinio, kuris turi ir raumens baltymą, ir jungiamąjį audinį, apimties sumažinimą;

(b) raumens audinio sumaišymą su vandeninio tirpiklio kiekiu, siekiant gauti pirmąją suspensiją;

(c) pirmosios suspensijos pumpavimą per pirmąjį vamzdį ir po to per mažiausiai vieną susiaurėjimą, sukeliant pirmosios suspensijos pagreitėjimą pirmosios suspensijos tėkmės kryptimi tokiu būdu, kad jungiamojo audinio pagrindinė frakcija neišsidalintų ir raumens baltymo pagrindinė frakcija išsidalintų;

(d) raumens baltymo atskyrimą nuo jungiamojo audinio, naudojant atskyrimo įrenginį; ir

(e) atskirto raumens baltymo ištirpinimą antrojoje suspensijoje;

taip, kad atskirtas raumens baltymas yra tokio pakankamai mažo dydžio, kad jis gali būti sujungtas su sveiku raumens maisto produktų.

2. Būdas pagal 1 punktą, kur būdas papildomai apima (c) pakopos pakartojimą mažiausiai penkis kartus.

3. Būdas pagal 1 punktą, kur (b) pakopa papildomai apima laukimą laiko periodą, pakankamą hidratuotis raumens audiniui ir, pasirinktinai, kur laiko periodas yra mažiausiai 1 minutė.

4. Būdas pagal 1 punktą, kur (a) pakopa papildomai apima raumens audinio riebalų kiekio sumažinimą.

5. Būdas pagal 4 punktą, kur riebalų kiekio sumažinimas apima pirmosios suspensijos temperatūros sumažinimą.

6. Būdas pagal 1 punktą, kur pirmoji suspensija yra patalpinama į talpą ir vamzdis yra sumontuojamas pirmosios suspensijos cirkuliavimui iš talpos per mažiausiai vieną susiaurėjimą ir atgal į talpą ir, pasirinktinai, kur mažiausiai vienas susiaurėjimas apima:

(a) vamzdžio vidinio diametro sumažinimą; arba

(b) pertvarą.

7. Būdas pagal 6 punktą, kur mažiausiai vienas susiaurėjimas apima vožtuvą ir, pasirinktinai, kur vožtuvas yra rutulinis vožtuvas.

8. Būdas pagal 1 punktą, kur būdas apima (a)-(d) pakopų pakartojimą mažiausiai penkis kartus.

9. Būdas pagal 1 punktą, kur vandeninio tirpiklio pH yra tarp 5,0 ir 9,5.

10. Būdas pagal 1 punktą, kur atskyrimo įrenginys yra refineris, apimantis filtrą, sumontuotą tokiu būdu, kad raumens baltymo pagrindinė dalis praeitų per filtrą ir jungiamojo audinio pagrindinė dalis nepraeitų per filtrą.

11. Būdas pagal 10 punktą, kur filtras yra sudarytas iš akučių, kurių angos:

(a) ne didesnės negu 5 mm; arba

(b) tarp 0,05 mm ir 0,5 mm; arba

(c) ne mažesnės negu 0,05 mm.

12. Būdas pagal 11 punktą, kur refineris apima mentę, sukonfigūruotą suktis cilindrinio filtro viduje ir, pasirinktinai, kur mentė sukasi greičiu tarp 60 RPM ir 1000 RPM.

13. Būdas pagal 1 punktą, kur raumens audinys apima žuvies, kiautuotojo vėžiagyvio, moliusko, paukštienos, jautienos, avienos ir kiaulienos audinį.

14. Būdas pagal 3 punktą prieš (a) pakopą apimantis kaulų pašalinimą iš raumens audinio, turinčio raumens baltymą ir jungiamąjį audinį, siekiant gauti iškaulintą raumens audinį; ir, pasirinktinai, kur laiko periodas yra mažiausiai 30 minučių.

15. Būdas pagal 1 punktą, kur mažiausiai 50% atskirto raumens baltymo lieka neištirpinta (a)-(d) pakopų vykdymo metu.

16. Būdas pagal 1 punktą, kur iš esmės visas atskirtas raumens baltymas lieka neištirpintas (a)-(d) pakopų vykdymo metu.

17. Būdas pagal 1 punktą, kur (e) pakopa apima antrosios suspensijos, apimančios vandeninį tirpiklį ir prieš tai atskirtą raumens baltymą, pH pakėlimą iki tokios vertės, kurioje mažiausiai 75% atskirto raumens baltymo ištirpsta; ir, pasirinktinai, kur antrosios suspensijos pH yra pakeliama iki mažiausiai 10,5.

18. Būdas pagal 1 punktą, kur (e) pakopa apima antrosios suspensijos, apimančios vandeninį tirpiklį ir prieš tai atskirtą raumens baltymą, pH sumažinimą iki tokios vertės, kurioje mažiausiai 75% atskirto raumens baltymo ištirpsta; ir, pasirinktinai, kur antrosios suspensijos pH yra sumažinama tarp 2,5 ir 3,5.

19. Sistema, skirta raumens baltymo atskyrimui iš jungiamojo audinio, apimanti:

- pirmąją talpą;

- pirmąjį vamzdį, kuris sklandžiai sujungtas su talpa ir apima mažiausiai vieną susiaurėjimą jame;

- siurblį, sukonfigūruotą pumpuoti skystį iš talpos per vamzdį; ir

- atskyrimo įrenginį, sklandžiai sujungtą su pirmąja talpa.

20. Sistema pagal 19 punktą, papildomai apimanti antrąją talpą, antrąjį vamzdį, sklandžiai sujungtą su antrąja talpa ir antruoju atskyrimo įrenginiu ir apimantį mažiausiai vieną susiaurėjimą jame, ir antrąjį siurblį, sukonfigūruotą pumpuoti skystį iš antrosios talpos per antrąjį vamzdį.

21. Sistema pagal 19 punktą, kurioje pirmasis vamzdis yra prijungtas prie pirmosios talpos išėjimo angos ir pirmosios talpos įėjimo angos ir sukonfigūruotas skysčio, tekančio iš pirmosios talpos išėjimo angos per pirmąjį vamzdį ir per įėjimo angą atgal į pirmąją talpą, recirkuliavimui ir, pasirinktinai, kur pirmasis vamzdis ir siurblys yra talpos viduje.

22. Sistema pagal 19 punktą, kur siurblys yra parinktas iš grupės, susidedančios iš smulkinančio siurblio, stūmoklinio siurblio, tūrinio siurblio, centrifuginio siurblio, čiurkšlinio siurblio, peristaltinio siurblio, rotacinio siurblio, diafragminio siurblio, mentinio siurblio ir slankiojamojo judesio siurblio.

23. Sistema pagal 19 punktą, kur mažiausiai vienas susiaurėjimas apima vamzdžio vidinio diametro sumažinimą ir, pasirinktinai, kur susiaurėjimas apima pertvarą.

24. Sistema pagal 19 punktą, kur mažiausiai vienas susiaurėjimas apima vožtuvą ir, pasirinktinai, kur vožtuvas yra rutulinis vožtuvas.

25. Sistema pagal 19 punktą, kur atskyrimo

įrenginys apima refinerį ir, pasirinktinai, kur refineris apima filtrą, kurio akutės:

(a) ne didesnės negu 2 mm; arba

(b) ne mažesnės negu 0,05 mm.

26. Sistema pagal 25 punktą, kur refineris apima mentę, sukonfigūruotą sukti cilindrinį filtrą ir, pasirinktinai, kur mentė yra pritaikyta stumti medžiagą cilindrinio filtro viduje nuo vieno galo į kitą galą.

27. Būdas pagal 1 punktą, kur antroji suspensija papildomai apima priedus, parinktus iš grupės, susidedančios iš druskų, buferių, rūgščių ir bazių.

28. Būdas pagal 1 punktą, kur vandeninis tirpiklis, naudojamas sudaryti pirmąją suspensiją, iš esmės neturi druskos.

29. Būdas pagal 1 punktą, kur vandeninio tirpiklio santykis su raumens audiniu (b) pakopoje yra nuo 0,1:1 iki 100:1.

30. Būdas pagal 1 punktą, po (e) pakopos papildomai apimantis vandens šalinimo iš atskirto raumens baltymo pakopą.

31. Būdas pagal 1 punktą, kur atskyrimo įrenginys yra rotacinis arba tangentinis filtras.

32. Būdas pagal 1 punktą, kur (a) pakopa apima pjaustymą, smulkinimą arba kapojimą.

33. Būdas pagal 1 punktą, kur siurblys yra parinktas iš grupės, susidedančios iš smulkinančio siurblio, stūmoklinio siurblio, tūrinio siurblio, centrifuginio siurblio, čiurkšlio siurblio, peristaltinio siurblio, rotacinio siurblio, diafragminio siurblio, mentinio siurblio ir slankiojamojo judesio siurblio.

34. Būdas pagal 1 punktą, papildomai apimantis (f) ištirpinto, atskirto raumens baltymo sujungimą su sveiku raumens maisto produktu.

35. Būdas pagal 34 punktą, kur atskirto raumens baltymo kompozicija apima mažiau negu 4 masės % jungiamojo audinio santykyje su antrosios suspensijos raumens baltymo kiekiu.

36. Būdas pagal 34 punktą, kur raumens baltymo sujungimo su sveiku raumens maisto produktu pakopa apima vartymą ir įpurškimą.

---

(51) Int.Cl. ***A61B 5/15*** (2006.01)
(11) **1706032**
(96) 05700095.2
(96) 2005 01 21
(97) 2006 10 04
(97) 2014 01 08
(86) PCT/AU2005/000063
(86) 2005 01 21
(87) WO 2005/070292
(87) 2005 08 04
(30) 2004900310, 2004 01 23, AU
(72) CHANNER, Don, AU
RODD, Aaron, AU
(73) MEDIGARD LIMITED, Main Beach, Queensland 4217, AU
(74) Otilija KLIMAITIENĖ, 35, AAA Law, J.Jasinskio g. 16A, LT-03163 Vilnius, LT
(54) Kraujo surinkimo įtaiso patobulinimai
Apibrėžties punktai: 9, brėžiniai: 18.
(57) 1. Kraujo surinkimo įtaisas, apimantis korpusą (10), turintį atvirą galinę dalį, pritaikytą talpinti ištraukto kraujo surinkimo vamzdelį, ir priekinę dalį, priekinėje dalyje esantį adatos laikiklį (11), adatą (12), kuri yra sujungta su adatos laikikliu (11) ir yra su dvigubu galu, ir turi pirmą išorinį galą, kuris išsikiša iš korpuso (10) ir antrą vidinį galą, kuris išsikiša į korpusą, adatos laikiklis (11) yra atjungiamai sujungtas susietai su korpusu (10) tam, kad adatos laikiklis (11) ir prijungta adata (12) galėtų būti atitraukti, b e s i s k i r i a n t i s tuo, kad adatos laikiklis (11) turi bent vieną pirštą, kuris susietai su korpusu (10) susijungia tam, kad prilaikytų adatos laikiklį (11) ant korpuso (10), pirštas yra judamas tarp užrakinimo padėties, kur pirštas prilaiko adatos laikiklį (11) ant korpuso (10), ir paleidimo padėties, kur adatos laikiklis (11) yra atitraukiamas į korpusą (11).

2. Įtaisas pagal 1 punktą, papildomai apimantis adatos atitraukimo įtaisą, adatos atitraukimo įtaisas gali būti įstumtas į korpusą tam, kad paleistų adatos laikiklį nuo korpuso ir tam, kad atitrauktų įstatytą adatą turintį adatos laikiklį į adatos atitraukimo įtaisą.

3. Įtaisas pagal 2 punktą, kur adatos laikiklis apima surinkimą iš bent dviejų dalių, pirmos dalies, kuri yra vidinė dalis ir turinti praėjimą per kurį pradūrimo adata gali būti iškišta tam, kad pradūrimo adata tilptų į vidinę dalį, antros dalies, apimančios išorinį antgalį, tas bent vienas pirštas yra susietai sujungtas su antgaliu.

4. Įtaisas pagal 3 punktą, kur adatos atitraukimo įtaisas apima pailgą tuščiavidurį korpusą, kuriame yra vakuumas ir kuris turi atvirą galą, stūmoklį, kuris uždaro pailgo tuščiavidurio korpuso atvirą galą ir kuris yra pritaikytas slystamam judesiui tuščiaviduriame korpuse, ir kuris yra atjungiamai prijungtas susietai atviram galui.

5. Įtaisas pagal 4 punktą, kur stūmoklis apima bent vieną pirštą, kuris nuimamai prijungia stūmoklį

susietai tuščiavidurio korpuso vienam galui, pirštas yra judamas tarp užrakinimo padėties, kur stūmoklis yra prijungtas prie tuščiavidurio korpuso, ir paleidimo padėties, kur stūmoklis yra atitraukiamas į tuščiavidurį korpusą veikiant vakuumui.

6. Prietaisas pagal 5 punktą, kur ant stūmoklio esantis tas bent vienas pirštas tęsiasi pirmyn nuo stūmoklio, ir tas bent vienas pirštas ant adatos laikiklio tęsiasi atgal taip, kad kuomet adatos atitraukimo įtaisas yra stumiamas link adatos laikiklio galo, tas bent vienas pirštas ant stūmoklio paleidžia ant adatos laikiklio esantį tą bent vieną pirštą, ir susikabina su ant adatos laikiklio esančiu tuo bent vienu pirštu.

7. Įtaisas pagal 6 punktą, kur korpusas priekinėje padėtyje turi nuožulnumą, kuris liečia tą bent vieną ant stūmoklio esantį pirštą, kuomet adatos atitraukimo įtaisas yra stumiamas link adatos laikiklio galo, tas bent vienas pirštas juda išilgai nuožulnumo tam, kad būtų paleistas tas bent vienas pirštas nuo susikabinimo su tuščiaviduriu korpusu tam, kad veikiant vakuumui stūmoklis, turintis prijungtą adatos laikiklį, galėtų būti atitrauktas į tuščiavidurį korpusą.

8. Įtaisas pagal 7 punktą, kur stūmoklis turi praduriamą medžiagą, kuri yra praduriama vidiniu adatos galu, kuomet adatos atitraukimo įtaisas yra stumiamas link adatos laikiklio galo tam, kad būtų uždarytas vidinis adatos galas.

9. Įtaisas pagal 8 punktą, kur stūmoklis turi greičio valdiklį, skirtą valdyti stūmoklio atitraukimo į tuščiavidurį korpusą greitį, greičio valdiklis, apimantis uždarymo narį, besitęsiantį nuo stūmoklio ir uždaromai susikabinantį su tuščiaviduriu korpusu tam, kad būtų padidinta stūmoklio trinties į tuščiavidurį korpusą jėga.

---

(51) Int.Cl. ***A61B 17/34*** (2006.01)
A61F 9/007 (2006.01)
(11) **2515774**
(96) 10784396.3
(96) 2010 11 22
(97) 2012 10 31
(97) 2014 03 19
(86) PCT/US2010/057582
(86) 2010 11 22
(87) WO 2011/087577
(87) 2011 07 21
(30) 289449 P, 2009 12 23, US
(72) LOPEZ, Jose, US
PATNALA, Anil, US
MARTIN, Michael, US
(73) Alcon Research, Ltd., Fort Worth TX 76134, US
(74) Reda ŽABOLIENĖ, 7, Advokatės Redos Žabolienės kontora METIDA, Verslo centras VERTAS, Gynėjų g. 16, LT-01109 Vilnius, LT

(54) Akies vožtuvinė trokaro kaniulė

Apibrėžties punktai: 11, brėžiniai: 14.

(57) 1. Prietaisas, apimantis:

kaniulę (101), suformuotą įvesti į akį;

apgaubą (103), prijungtą prie kaniulės, kuriame apgaubas yra suformuotas taip, kad nesisuktų kaniulės atžvilgiu; ir

tarpiklį (111) tarp kaniulės ir apgaubo, kuriame tarpiklis suformuotas, kad leistų slinkti chirurginiams įrankiams į kaniulę per prapjovą (113) tarpiklyje, kol skysčio srovė sulaikoma per tarpiklį, kai chirurginis įrankis nėra pateiktas tarpiklyje;

b e s i s k i r i a n t i s tuo, kad tarpiklis (111) yra pagamintas iš elastomero įformuoto į įdubimą (403) apsauginiame dangtelyje; ir kuriame sandariklis yra suformuotas į bent vieną angą (401) apsauginiame dangtelyje.

2. Prietaisas pagal 1 punktą, kuriame elastomero tarpiklis (111) apima silikoną įvestą į įdubimą (403), esantį apgaube (103).

3. Prietaisas pagal 2 punktą, kuriame elastomero tarpiklis yra įmontuotas į daugybę angų (401) apgaube (103).

4. Prietaisas pagal 1 punktą, kuriame kaniulė (101) apima bent vieną kilpelę (107); kuriame apgaubas (103) apima bent vieną plyšį (109); ir kuriame apgaubas yra įvestas į kaniulę priimant bent vieną kilpelę bent viename plyšyje.

5. Prietaisas pagal 1 punktą, dar apima vožtuvinę kaniulę (603), suformuotą slysti į tarpiklio (111) plyšį (113) tam, kad leistų skysčiams išsilieti iš akies per kaniulę (101).

6. Prietaisas pagal 5 punktą, kuriame kaniulė (101) apima bent vieną įlinkį trintimi susijungti su nuleistuko (601) dalim, kai nuleistukas yra įvestas į kaniulę.

7. Prietaisas pagal 1 punktą, kuriame apgaubas apima kreipimo plyšį (115), kuriame kreipimo plyšys yra suformuotas priimti kreiptuvą iš trokaro rankenos (505) ir kuriame sąveikavimas tarp kreipimo plyšio ir kreiptuvo blokuoja apgaubo sukimąsi rankenos atžvilgiu tuo metu, kai vyksta kaniulės įvedimas į akį.

8. Prietaisas pagal 7 punktą, derinyje su:

rankena (505);

trokaro peiliu (503), sujungtu su rankena;

kuriame sandariklis tarp kaniulės (101) ir apgaubo (103) apima prapjovą (113), suformuotą priimti per jį trokaro peilį (503),

kuriame trokaro peilis yra suformuotas pradurti akį tam, kad įstumtų kaniulę į akį;

kuriame elastomerinis tarpiklis (111) tarp kaniulės ir apgaubo yra suformuotas tam, kad leistų chirurginiams įrankiams slysti į kaniulę per plyšį tarpiklyje, kol skysčio srovė sulaikoma per tarpiklį, kai chirurginis įrankis nėra pateiktas tarpiklyje; ir

kuriame rankena dar apima kreiptuvą (501), kuriame kreipiantysis plyšys (115) yra suformuotas priimti kreiptuvą iš rankenos ir kuriame sąveika tarp kreipiančiojo plyšio ir kreiptuvo, blokuojančio apgaubo sukimąsi rankenos atžvilgiu kaniulės įvedimo į akį (1401) metu.

9. Būdas, apimantis:

apgaubo (103) formavimą (1101);

kaniulės (101), konfigūruotos įvedimui į akį, formavimą (1105);

elastomerinio tarpiklio (111) apsaugojimą (1103) apgaube sluoksniuojant tarpiklį į įdubimą apgaube, kur sandariklis yra suformuotas leisti chirurginių instrumentų slydimą į kaniulę per prapjovą (113) sandariklyje, kai chirurginis įrankis nėra pateiktas tarpiklyje; ir apgaubo pritvirtinimą (1107) prie kaniulės, kuriame apgaubas yra suformuotas nesisukti kaniulės atžvilgiu.

10. Būdas pagal 9 punktą, kuriame (1103) elastormero tarpiklio (111) sulaikymas apgaube apima silikono formavimą į įdubimą (403) apgaube (103).

11. Būdas pagal 9 punktą, kuriame apgaubo (103) formavimas (1101) apima bent vieno sluoksnio (109) formavimą apgaube;

kuriame kaniulės (101) formavimas apima bent vienos auselės (107) formavimą kaniulėje; ir

kuriame pritvirtinimas apgaubo prie kaniulės apima bent vienos auselės priėmimą į bent vieną plyšį.

---

(51) Int.Cl. ***A61J 7/00*** (2006.01)
B65D 83/04 (2006.01)
A61J 1/03 (2006.01)

(11) **2370045**

(96) 09759880.9

(96) 2009 11 14

(97) 2011 10 05

(97) 2014 01 01

(86) PCT/EP2009/008123

(86) 2009 11 14

(87) WO 2010/060546

(87) 2010 06 03

(30) 102008059672, 2008 11 26, DE
102008059674, 2008 11 26, DE
102008059675, 2008 11 26, DE

(72) LEIFELD, Sabine, DE
REINHOLD, Tom, DE
FILLER, Sven, DE
KARLA, Uwe, DE
WEBER, Peter, DE
VOEGE, Nina, NL
JARVIS, Nat, DE
HOLCH, Benjamin, DE
WHITTAKER, James, NL

(73) Bayer Intellectual Property GmbH, 40789 Monheim, DE

(74) Liudmila GERASIMOVIČ, 9, Į „Liudmila Gerasimovič, Patentinis patikėtinis“, Vingrių g. 13-42, LT-01141 Vilnius, LT

(54) Kasetė, vaisto dalytuvas kietoms vaisto porcijoms ir minėtų kasetės ir vaisto dalytuvo taikymas

Apibrėžties punktai: 13, brėžiniai: 9.

(57) Kasetė (900), kuri gali būti įstatyta į kietųjų vaisto porcijų (T) vaisto dalytuvą (1) ir kuri padaryta su rezervuaru vaisto porcijų (T) gavimui, pasižyminti tuo, kad kasetė (900) turi vieneto atskyrimo įtaisą (910), kuris numatytas nustatytų vaisto porcijų (T) išdavimui, ir kuris apima judamą mechanizmą (940) nustatytos vaisto porcijos (T) atskyrimui rezervuare ir jos išdavimui iš vaisto dalytuvo (1), kur vieneto atskyrimo įtaiso (910) konstrukcija leidžia operatyviai prisijungti prie paleidimo mechanizmo (14, 220, 224, 226; 15, 210; 230), numatyto vaisto dalytuve (1) ir skirto vienetų atskyrimo įtaisui (910), ir kur vaisto porcijos (T) nesiliečia su vaisto dalytuvu (1) tuo metu, kai būna atskiriamos ir išduodamos iš vaisto dalytuvo (1).

1. Kasetė (900) pagal 1 punktą, pasižyminti tuo, kad kasetė (900) ir rezervuaras yra išdėstyti cilindru ir taip, kad gautų vaistų porcijas (T) kolonos formos įrenginyje, ir kasetė (900) sukonstruota vaistų porcijų (T) išdavimui cilindrinės kasetės (900) išilginės ašies kryptimi.

2. Kasetė (900) pagal 2 punktą, pasižyminti tuo, kad vaistų porcijų (T) atskyrimo ir išdavimo mechanizmas (940) apima skląstį (940), kuris gali judėti statmenai cilindrinės kasetės (900) išilginės ašies atžvilgiu.

3. Kasetė (900) pagal 3 punktą, pasižyminti tuo, kad vieneto atskyrimo įtaisas (910) yra įrengtas ant cilindrinės kasėtės (900) vieno galo.

4. Kasetė (900) pagal 3 ir 4 punktus, pasižyminti tuo, kad skląstis (940) gali būti perstumiamas, atžvilgiu kasetės (900) rezervuaro tarp dviejų skląsčio padėčių, statmenai cilindrinės kasetės (900) išilginės ašies atžvilgiu.

5. Kasetė (900) pagal vieną iš 3-5 punktų, pasižyminti tuo, kad skląstis (940) turi priėmimo kamerą (942), kuri yra atvira abiejuose galuose cilindrinės kasetės išilginės ašies kryptimi, ir kuri priima nustatytą vaisto porciją (T).

6. Kasetė (900) pagal 6 punktą, pasižyminti tuo, kad vieneto atskyrimo įtaisas (910) papildomai apima dugno gaubtą (920), ir tuo, kad dugno gaubtas (920) turi išdavimo angą (922), kuri yra pasislinkusi cilindrinės kasetės išilginės ašies atžvilgiu ir susilygina su priėmimo kamera (942) vienoje arba dviejose skląsčio (940) slankiojimo padėtyse.

7. Kasetės (900) panaudojimas, pagal vieną iš 1-7 punktų, vaisto porcijų (T) laikymui.

8. Panaudojimas pagal 8 punktą, pasižymintis tuo, kad vaisto porcijos (T) yra hormonų preparatai.

9. Vaisto dalytuvas (1) kietosioms vaisto porcijoms (T), kuris yra sukonstruotas talpinti pakeičiamą kasetę (900), kuri turi rezervuarą vaisto porcijoms (T) ir vieneto atskyrimo įtaisą nustatytų vaisto porcijų (T) išdavimui, kur vaisto dalytuvas (1) turi bent vieną atskyrimo įtaiso (910) paleidimo mechanizmą (14, 220, 224, 226; 15, 210; 230) ir taip pat priemones operatyviam sujungimui tarp bent vieno paleidimo mechanizmo ir judamo mechanizmo (940) ant vieneto atskyrimo įtaiso (910) tam, kad atskirtų nustatytą vaisto porciją (T) rezervuare ir išduotų ją iš vaisto dalytuvo (1), kur vaisto porcijos (T) nesiliečia su vaisto dalytuvu (1) tuo metu, kai atskiriamos ir išduodamos iš vaisto dalytuvo (1).

10. Vaisto dalytuvas (1) kietosioms vaisto porcijoms (T) pagal 10 punktą, su esančia viduje pakeičiama kasete (900), pagal vieną iš punktų nuo 1 iki 7.

11. Vaisto dalytuvo (1) panaudojimas pagal 10 arba 11 punktą, vaisto porcijų (T) laikymui ir išdavimui.

12. Panaudojimas pagal 12 punktą, pasižymintis tuo, kad vaisto porcijos yra hormonų preparatai.

---

(51) Int.Cl. ***A61K 9/107*** (2006.01)
A61K 9/48 (2006.01)
A61K 31/427 (2006.01)
A61K 47/10 (2006.01)
A61K 47/12 (2006.01)
A61K 47/14 (2006.01)
A61K 47/44 (2006.01)

(11) **2451438**
(96) 10731685.3
(96) 2010 07 01
(97) 2012 05 16
(97) 2014 02 26
(86) PCT/US2010/040734
(86) 2010 07 01
(87) WO 2011/005646
(87) 2011 01 13
(30) 223507 P, 2009 07 07, US
(72) CHEN, Feng-Jing, US
SCHWABE, Robert J., US
(73) Boehringer Ingelheim International GmbH, 55216 Ingelheim, DE
(74) Reda ŽABOLIENĖ, 7, Advokatės Redos Žabolienės kontora METIDA, Verslo centras VERTAS, Gynėjų g. 16, LT-01109 Vilnius, LT

(54) Hepatito C viruso proteazės inhibitoriaus farmacinė kompozicija

Apibrėžties punktai: 12, brėžiniai: 3.

(57) 1. Skysta kompozicija, apimanti:

(a) junginį, kurio formulė (1):

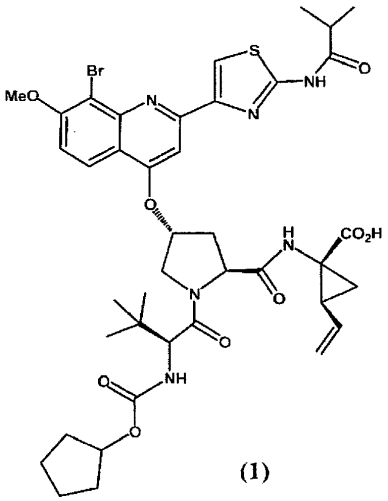

(1)

arba jo farmaciniu požiūriu priimtiną druską;

(b) vieną arba daugiau farmaciniu požiūriu priimtinų lipidų; ir

(c) vieną arba daugiau farmaciniu požiūriu priimtinų hidrofilinių paviršiaus aktyvumo medžiagų.

2. Farmacinė kompozicija pagal 1 punktą, kurioje (1) formulės junginys yra kaip natrio druska.

3. Farmacinė kompozicija pagal 1 arba 2 punktą, kurioje (1) formulės junginio arba jo farmaciniu požiūriu priimtinos druskos kiekis yra 1 – 50 masės %.

4. Farmacinė kompozicija pagal bet kurį iš ankstesnių punktų, kurioje farmaciniu požiūriu priimtino lipido kiekis yra 20% - 70 masės %.

5. Farmacinė kompozicija pagal bet kurį iš ankstesnių punktų, kurioje farmaciniu požiūriu priimtinas lipidas yra parinktas iš: riebalų rūgščių, vidutinės arba ilgos grandinės mono-, di- arba trigliceridų, propilenglikolio riebalų rūgščių esterių, sorbitolio riebalų rūgščių esterių, vandenyje netirpių vitaminų ir jų mišinių.

6. Farmacinė kompozicija pagal bet kurį iš ankstesnių punktų, kurioje farmaciniu požiūriu priimtinos hidrofilinės paviršiaus aktyvumo medžiagos kiekis yra iki 70 masės %.

7. Farmacinė kompozicija pagal bet kurį iš ankstesnių punktų, kurioje farmaciniu požiūriu priimtina hidrofilinė paviršiaus aktyvumo medžiaga yra parinkta iš polietoksilintų augalinių aliejų, polietoksilintų tokoferolių, polietoksilintų sorbitolio riebalų rūgščių esterių, tulžies druskų, lecitinų ir jų mišinių.

8. Farmacinė kompozicija pagal bet kurį iš ankstesnių punktų, papildomai apimanti farmaciniu požiūriu priimtiną hidrofilinį tirpiklį.

9. Farmacinė kompozicija pagal 8 punktą, kurioje farmaciniu požiūriu priimtinas hidrofilinis tirpiklis yra parinktas iš propilenglikolio, polipropilenglikolio, polietilenglikolio, glicerolio, etanolio, dimetilo izosorbido, glikofurolio, propilenkarbonato, dimetilacetamido, vandens arba jų mišinių.

10. Farmacinė kompozicija pagal 8 arba 9 punktą, kurioje farmaciniu požiūriu priimtino hidrofilinio tirpiklio kiekis yra iki 30 masės %.

11. Farmacinė kompozicija pagal bet kurį iš ankstesnių punktų, kurioje praskiedimo metu su vandeniniu tirpalu, kuriame vandeninio tirpalo su kompozicija masių santykis yra 100: 1, kompozicija sudaro vandeninę dispersiją, kurio absorbcija yra daugiau negu 1.0 esant 400 nm bangos ilgiui.

12. Farmacinė kompozicija pagal bet kurį iš ankstesnių punktų, apimanti:

(A)

(a) 5% - 30 masės % (1) formulės junginio arba jo farmaciniu požiūriu priimtinos druskos;

(b) 30% - 60 masės % farmaciniu požiūriu priimtino lipido;

(c) 20% - 50 masės % farmaciniu požiūriu priimtinos hidrofilinės paviršiaus aktyvumo medžiagos;

(d) pasirinktinai iki 30 masės % farmaciniu požiūriu priimtino hidrofilinio tirpiklio; arba

(B)

(a) 10% - 20 masės % (1) formulės junginio arba jo farmaciniu požiūriu priimtinos druskos;

(b) 40% - 50 masės % farmaciniu požiūriu priimtino lipido;

(c) 25% - 35 masės % farmaciniu požiūriu priimtinos hidrofilinės paviršiaus aktyvumo medžiagos;

(d) 5% - 15 masės % farmaciniu požiūriu priimtino hidrofilinio tirpiklio; arba

(C)

(a) 5% - 30 masės % (1) formulės junginio arba jo farmaciniu požiūriu priimtinos druskos;

(b) 30% - 60 masės % farmaciniu požiūriu priimtino lipido, parinkto iš riebalų rūgščių, vidutinės arba ilgos grandinės mono-, di- arba trigliceridų, propilenglikolio riebalų rūgščių esterių, sorbitolio riebalų rūgščių esterių, vandenyje netirpių vitaminų ir jų mišinių;

(c) 20% - 50 masės % farmaciniu požiūriu priimtinos hidrofilinės paviršiaus aktyvumo medžiagos, parinktos iš polietoksilintų augalinių aliejų, polietoksilintų tokoferolių, polietoksilintų sorbitolio riebalų rūgščių esterių, tulžies druskų, lecitinų ir jų mišinių;

(d) pasirinktinai iki 30 masės % farmaciniu požiūriu priimtino hidrofilinio tirpiklio, parinkto iš propilenglikolio, polipropilenglikolio, polietilenglikolio, glicerolio, etanolio, dimetilo izosorbido, glikofurolio, propilenkarbonato, dimetilacetamido, vandens arba jų mišinių; arba

(D)

(a) 10% - 20 masės % (1) formulės junginio natrio druskos formos;

(b) 40% - 50 masės % farmaciniu požiūriu priimtino lipido, parinkto iš kaprilo ir kaprilo riebalų rūgščių monogliceridų; kaprilo ir kaprilo riebalų rūgščių digliceridų ir jų mišinių;

(c) 25% - 35 masės % farmaciniu požiūriu priimtinos hidrofilinės paviršiaus aktyvumo medžiagos, parinktos iš tokoferilpolietilenglikolio sukcinato, polioksilo 40 hidrinto ricinos aliejaus ir polioksilo 35 ricinos aliejau ir jų mišinių;

(d) 5% - 10% farmaciniu požiūriu priimtino hidrofilinio tirpiklio, parinkto iš propilenglikolio, polietilenglikolio, etanolio, vandens ir jų mišinių.

---

(51) Int.Cl. ***A61K 9/48*** (2006.01)
A61K 9/14 (2006.01)
A61K 31/4184 (2006.01)

(11) **2367542**

(96) 09796303.7

(96) 2009 12 03

(97) 2011 09 28

(97) 2014 01 01

(86) PCT/EP2009/008857

(86) 2009 12 03

(87) WO 2010/063493

(87) 2010 06 10

(30) 08075915, 2008 12 03, EP

(72) COLLEDGE, Jeffrey, NL

OLTHOFF, Margaretha, NL

(73) Astellas Deutschland GmbH, 80992 München, DE

(74) Reda ŽABOLIENĖ, 7, Advokatės Redos Žabolienės kontora METIDA, Verslo centras VERTAS, Gynėjų g. 16, LT-01109 Vilnius, LT

(54) Bendamustino peroralinės vaisto formos

Apibrėžties punktai: 13, brėžiniai: 0.

(57) 1. Farmacinė kompozicija, skirta peroraliniam vartojimui, kur kompozicija apima bendamustiną arba jo farmaciniu požiūriu priimtiną esterį, druską arba solvatą, kaip aktyvų ingredientą, ir farmaciniu požiūriu priimtiną užpildą, kuris yra farmaciniu požiūriu priimtina nejoninė paviršiaus aktyvumo medžiaga, parinkta iš grupės, susidedančios iš

makrogolio glicerolio hidroksistearato, polioksil-35-ricinos aliejaus ir etileno oksido/propileno oksido blokinio kopolimero (Pluronic® L44 NF arba Poloxamer® 124).

2. Farmacinė kompozicija pagal 1 punktą, b e s i s k i r i a n t i tuo, kad aktyvus ingredientas yra bendamustino hidrochloridas.

3. Farmacinė kompozicija pagal 1 arba 2 punktą, b e s i s k i r i a n t i tuo, kad ji apima 10 - 1000 mg, geriau 25-600 mg, dar geriau 50-200 mg ir geriausiai apie 100 mg aktyvaus ingrediento.

4. Farmacinė kompozicija pagal kiekvieną iš 1, 2 arba 3 punktų, b e s i s k i r i a n t i tuo, kad ji papildomai apima koloidinį silicio dioksidą.

5. Farmacinė kompozicija pagal kiekvieną iš 1, 2, 3 arba 4 punktų, b e s i s k i r i a n t i tuo, kad ji papildomai apima laurilo makrogolio gliceridus (Gelucire® 44/14).

6. Farmacinė kompozicija pagal bet kurį iš ankstesnių punktų, b e s i s k i r i a n t i tuo, kad kompozicija yra kietoje želatinos kapsulėje.

7. Farmacinė kompozicija pagal bet kurį iš ankstesnių punktų, b e s i s k i r i a n t i tuo, kad ji rodo mažiausiai 60 % per 20 minučių, 70 % per 40 minučių ir 80 % per 60 minučių, bendamustino tirpumą, kuris išmatuotas mentiniu aparatu 50 rpm pagal Europos Farmakopėją 500 ml tirpinimo terpėje, esant pH 1.5.

8. Farmacinė kompozicija pagal 7 punktą, b e s i s k i r i a n t i tuo, kad ji rodo mažiausiai 60 % per 10 minučių, 70 % per 20 minučių ir 80 % per 30 minučių tirpumą.

9. Farmacinė kompozicija pagal bet kurį iš ankstesnių punktų, b e s i s k i r i a n t i tuo, kad ji yra naudojama ligos būsenos, kuri yra parinkta iš lėtinės limfocitinės leukemijos, ūmios limfocitinės leukemijos, lėtinės mielocitinės leukemijos, ūmios mielocitinės leukemijos, Hodgkin'o ligos, ne Hodgkin'o limfomos, išsėtinės mielomos, krūties vėžio, kiaušidžių vėžio, smulkialąstelinio plaučių vėžio, nesmulkialąstelinio plaučių vėžio ir autoimuninės ligos.

10. Farmacinė kompozicija pagal bet kurį iš ankstesnių punktų, b e s i s k i r i a n t i tuo, kad ji yra skiriama derinyje su mažiausiai vienu kitu aktyviu agentu, kur minėtas kitas aktyvus agentas yra skiriamas prieš, tuo pačiu metu arba po farmacinės kompozicijos skyrimo ir yra parinktas iš grupės, susidedančios iš antikūno, specifinio CD20, antraciklino darinio, vinca alkaloido arba platinos darinio.

11. Farmacinė kompozicija pagal 10 punktą, b e s i s k i r i a n t i tuo, kad antikūnas, specifinis CD20, yra rituksimabas; antraciklino darinys yra doksorubicinas arba daunorubicinas; vinca alkaloidas yra vinkristinas ir platinos darinys yra cisplatina arba karboplatina.

12. Farmacinė kompozicija pagal bet kurį iš 1-11 punktų, kuri yra skiriama derinyje su mažiausiai vienu kortikosteroidu, kur minėtas kortikosteroidas yra skiriamas prieš, tuo pačiu metu arba po farmacinės kompozicijos skyrimo.

13. Farmacinė kompozicija pagal 12 punktą, b e s i s k i r i a n t i tuo, kad kortikosteroidas yra prednizonas arba prednizolonas.

---

(51) Int.Cl. ***A61K 31/18*** (2006.01)
A61P 9/04 (2006.01)
C07D 207/36 (2006.01)
C07D 213/71 (2006.01)
C07D 213/74 (2006.01)
C07D 231/18 (2006.01)
C07D 233/84 (2006.01)
C07D 239/38 (2006.01)
C07D 241/18 (2006.01)
C07D 249/12 (2006.01)
C07D 261/10 (2006.01)
C07D 277/36 (2006.01)
C07D 285/12 (2006.01)
C07D 295/096 (2006.01)
C07D 307/64 (2006.01)
C07D 307/82 (2006.01)
C07D 333/34 (2006.01)
C07D 333/62 (2006.01)
C07D 263/58 (2006.01)
C07D 285/125 (2006.01)

(11) **2489350**
(96) 12155608.8
(96) 2007 03 16
(97) 2012 08 22
(97) 2013 12 04
(30) 783556 P, 2006 03 17, US
(72) Toscano, John, P., US
Brookfield, Frederick, Arthur, GB
Cohen, Andrew, D., US
Courtney, Stephen, Martin, GB
Frost, Lisa, Marie, GB
Kalish, Vincent, Jacob, US
(73) Johns Hopkins University School of Medicine, Baltimore, MD 21201, US
Cardioxyl Pharmaceuticals, Inc., Chapel Hill NC 27517, US

(74) Jurga PETNIŪNAITĖ, 51, AAA Law, J.Jasinskio g. 16A, LT-03163 Vilnius, LT

(54) N-hidroksisulfonamidų dariniai kaip nauji fiziologiškai naudingi nitroksilo donorai

Apibrėžties punktai: 19, brėžiniai: 1.

(57) 1. Junginys, kurio formulė (III)

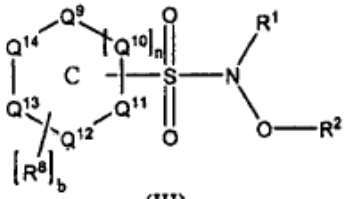

(III)

arba jo farmaciniu požiūriu priimtina druska,

kurioje:

R^1 yra H;

R^2 yra H aralkilas arba heterociklilas;

n yra sveikas skaičius nuo 0 iki 2;

b yra sveikas skaičius nuo 0 iki 4;

kiekvienas R^8 yra nepriklausomai parinktas iš halogeno, alkilsulfonilo, N-hidroksisulfonamidilo, perhalogenalkilo, nitro, arilo, ciano, alkoksi, perhalogenalkoksi, alkilo, pakeisto ariloksi, alkilsulfanilo, alkilsulfinilo,heterocikloalkilo, pakeisto heterocikloalkilo, dialkilamino, NH_2, OH, C(O)OH, C(O)Oalkilo, NHC(O)alkilC(O)OH, $C(O)NH_2$, NHC(O) alkilC(O)alkilo, NHC(O)alkenilC(O)OH, NHC(O) NH_2, OalkilC(O)alkilo, NHC(O)alkilo, C(=N-OH) NH_2, cikloalkoksi, cikloalkilsulfanilo, arilsulfanilo ir arilsulfinilo,

kuriame minėtas pakeistas ariloksi yra arilo grupė, prijungta prie pagrindinės struktūros per deguonies atomą, kai ši arilo grupė yra pakeista nuo 1 iki 3 grupių, parinktų iš halogeno, nitro, ciano, okso, arilo, alkoksi, alkilo, acilo, acilamino, amino, hidroksilo, karboksilo, karboksilalkilo, tiolio, tioalkilo, heterociklilo ir $–OS(O)_2$-alkilo,

ir kuriame minėtas pakeistas heterocikloalkilas yra heterociklilo grupė, pakeista nuo 1 iki 5 grupių, parinktų iš halogeno, nitro, ciano, okso, arilo, alkoksi, alkilo, acilo, acilamino, amino, hidroksilo, karboksilo, karboksilalkilo, tiolio, tioalkilo, heterociklilo ir $–OS(O)_2$-alkilo;

C yra heteroaromatinis žiedas, turintis žiedų Q^9, Q^{10}, Q^{11}, Q^{12}, Q^{13} ir Q^{14} liekanas, kurios yra nepriklausomai parinktos iš grupės, susidedančios iš C, CH, N, NR^{10}, O ir S, su sąlyga, kad bent jau vienas iš Q^9, Q^{10}, Q^{11}, Q^{12}, Q^{13} ir Q^{14} yra N, NR^{10}, O arba S; ir

R^{10} yra H, alkilas, acilas arba sulfonilas;

skirti panaudoti nitroksilo lygių *in vivo* moduliavimo būde, ligos arba būsenos, kuri reaguoja į nitroksilo terapiją, gydyme, širdies ir kraujagyslių ligos arba būsenos gydyme, arba širdies nepakankamumo gydyme.

2. Junginys arba jo farmaciniu požiūriu priimtina druska pagal 2 punktą, skirti panaudoti būde kaip pareikšta 1 punkte, kuriame R^2 yra H, benzilas arba tetrahidropiran-2-ilas.

3. Junginys arba jo farmaciniu požiūriu priimtina druska pagal 2 punktą, skirti panaudoti būde kaip pareikšta 1 punkte, kuriame R^2 yra H.

4. Junginys arba jo farmaciniu požiūriu priimtina druska pagal bet kurį iš nuo 1 iki 3 punktų, skirti panaudoti būde kaip pareikšta 1 punkte, kuriame kiekvienas R^8 nepriklausomai yra parinktas iš Cl, F, I, Br, SO_2CH_3, SO_2NHOH, CF_3, CH_3, NO_2, fenilo, CN, OCH_3, OCF_3, *t*-Bu, O-*i*Pr, 4-nitrofeniloksi (OPh4-NO_2), propan-2-tiilo ($SCH(CH_3)_2$), propan-2-sulfinilo ($S(O)CH(CH_3)_2$), morfolino, N-metil-piperazino, dimetilamino, piperidino, cikloheksiloksi, ciklopentilsulfanilo, fenilsulfanilo ir fenilsulfinilo.

5. Junginys arba jo farmaciniu požiūriu priimtina druska pagal bet kurį iš nuo 1 iki 3 punktų, skirti panaudoti būde kaip pareikšta 1 punkte, kuriame kiekvienas R^8 nepriklausomai yra parinktas iš F, Br, Cl, CF3, fenilo, metilo, SO_2NHOH, morfolino, piperidino, 4-metil-piperazino.

6. Junginys arba jo farmaciniu požiūriu priimtina druska pagal bet kurį iš nuo 1 iki 5 punktų, skirti panaudoti būde kaip pareikšta 1 punkte, kuriame:

n yra 0; ir

C yra izoksazolas arba pirazolas.

7. Junginys arba jo farmaciniu požiūriu priimtina druska pagal bet kurį iš nuo 1 iki 3 punktų, skirti panaudoti būde kaip pareikšta 1 punkte, kuriame:

n yra 0;

C yra izoksazolas, pirazolas arba furanas;

b yra 1; ir

R^8 yra halogeno, nitro, alkilo arba ciano grupė.

8. Junginys arba jo farmaciniu požiūriu priimtina druska pagal 7 punktą, skirti panaudoti būde kaip pareikšta 1 punkte, kuriame:

R^8 yra Cl, Br, nitro, metilo arba ciano grupė.

9. Junginys arba jo farmaciniu požiūriu priimtina druska pagal bet kurį iš nuo 1 iki 5 punktų, skirti panaudoti būde kaip pareikšta 1 punkte, kuriame:

C yra tiofenas;

b yra 1; ir

R^8 yra halogenas.

10. Junginys arba jo farmaciniu požiūriu priimtina druska pagal 1 punktą, skirti panaudoti būde kaip pareikšta 1 punkte, kuriame junginys arba farmaciniu požiūriu priimtina druska yra parinkti iš:

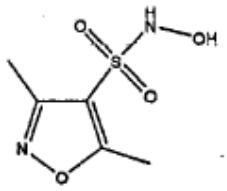

arba jo farmaciniu požiūriu priimtinos druskos,

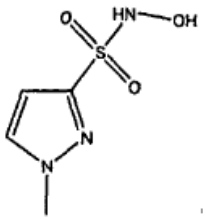

arba jo farmaciniu požiūriu priimtinos druskos, ir

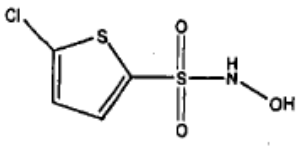

arba jo farmaciniu požiūriu priimtinos druskos.

11. Junginys arba jo farmaciniu požiūriu priimtina druska pagal bet kurį iš nuo 1 iki 3 punktų, skirti panaudoti būde kaip pareikšta 1 punkte, kuriame:

n yra 0;

C yra tiofenas, izoksazolas, pirazolas, pirolas, imidazolas, furanas, tiazolas, triazolas, N-metilimidazolas arba tiadiazolas;

b yra 1; ir

R^8 yra alkilas.

12. Junginys arba jo farmaciniu požiūriu priimtina druska pagal 11 punktą, skirti panaudoti būde kaip pareikšta 1 punkte, kuriame:

R^8 yra metilas.

13. Junginio arba jo farmaciniu požiūriu priimtinos druskos kaip pareikšta bet kuriame iš nuo 1 iki 12 punktų panaudojimas gamyboje vaisto, skirto nitroksilo lygių *in vivo* moduliavime, ligos arba būsenos, kuri reaguoja į nitroksilo terapiją, gydyme, širdies ir kraujagyslių ligos arba būsenos gydyme, arba širdies nepakankamumo gydyme.

14. Junginys arba jo farmaciniu požiūriu priimtina druska kaip pareikšta bet kuriame iš nuo 6 iki 12 punktų.

15. Junginys arba jo farmaciniu požiūriu priimtina druska pagal 14 punktą, kai šis junginys yra

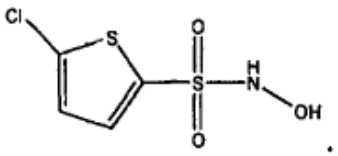

16. Junginys arba jo farmaciniu požiūriu priimtina druska pagal 14 punktą, kai šis junginys yra

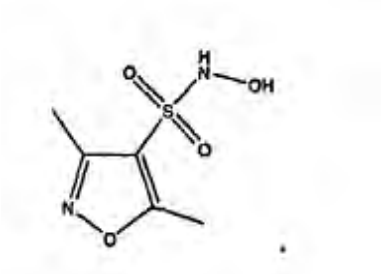

17. Junginys arba jo farmaciniu požiūriu priimtina druska pagal 14 punktą, kai šis junginys yra

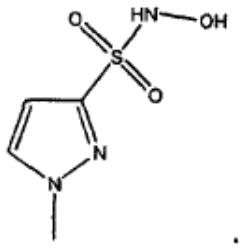

18. Junginys arba jo farmaciniu požiūriu priimtina druska pagal 14 punktą, kai šis junginys yra kaip pareikšta 12 punkte arba jo farmaciniu požiūriu priimtina druska.

19. Farmacinė kompozicija, apimanti junginį pagal bet kurį iš nuo 6 iki 12 punktų arba nuo 14 iki 18 punktų, ir farmaciniu požiūriu priimtiną nešiklį.

---

(51) Int.Cl. ***A61K 31/216*** (2006.01)
A61K 31/41 (2006.01)
A61P 3/10 (2006.01)
A61P 9/00 (2006.01)
A61P 9/10 (2006.01)

(11) **1948158**

(96) 06827689.8

(96) 2006 11 08

(97) 2008 07 30

(97) 2014 01 29

(86) PCT/US2006/043710

(86) 2006 11 08

(87) WO 2007/056546
(87) 2007 05 18
(30) 735093 P, 2005 11 09, US
735541 P, 2005 11 10, US
789332 P, 2006 04 04, US
822086 P, 2006 08 11, US
(72) FENG, Lili, US
GODTFREDSEN, Sven, Erik, US
KARPINSKI, Piotr, US
SUTTON, Paul, Allen, US
PRASHAD, Mahavir, US
GIRGIS, Michael, J., US
HU, Bin, US
LIU, Yugang, US
BLACKLOCK, Thomas, J., US
(73) Novartis AG, 4056 Basel, CH
(74) Jurga PETNIŪNAITĖ, 51, AAA Law, J.Jasinskio g. 16A, LT-03163 Vilnius, LT

(54) Angiotenzino receptoriaus antagonisto ir NEP inhibitoriaus farmaciniai deriniai

Apibrėžties punktai: 16, brėžiniai: 1.

(57) 1. Trinatrio [3-((1*S*,3*R*)-1-bifenil-4-ilmetil-3-etoksikarbonil-1-butilkarbamoil)propionato-(*S*)-3'-metil-2'-(pentanoil{2"-(tetrazol-5-ilato)bifenil-4'-ilmetil}amino)butirato] hemipentahidratas kristaliniame pavidale.

2. Junginys pagal 1 punktą, turintis asimetrinį vienetą, apimantį šešis formulės $C_{48}H_{55}N_6O_8Na_3$•2,5 H_2O vienetus.

3. Junginys pagal 1 arba 2 punktą, charakterizuojamas susilpninto bendro atspindžio Furje transformacijos infra-raudonųjų spindulių (ATR-FTIR) spektru, pasižyminčiu šiomis absorbcijos juostomis, išreikštomis atvirkštiniais bangų skaičiais (cm^{-1}) (± 2 cm^{-1}): 1711 (stipri), 1637 (stipri), 1597 (stipri), 1401 (stipri).

4. Junginys pagal 3 punktą, charakterizuojamas susilpninto bendro atspindžio Furje transformacijos infra-raudonųjų spindulių (ATR-FTIR) spektru, pasižyminčiu šiomis absorbcijos juostomis, išreikštomis atvirkštiniais bangų skaičiais (cm^{-1}) (± 2 cm^{-1}): 2956 (silpna), 1711 (stipri), 1637 (stipri), 1597 (stipri), 1488 (silpna), 1459 (vidutinė), 1401 (stipri), 1357 (silpna), 1295 (vidutinė), 1266 (vidutinė), 1176 (silpna), 1085 (vidutinė), 1010 (silpna), 1942(silpna), 907 (silpna), 862 (silpna), 763 (stipri), 742 (vidutinė), 698 (vidutinė), 533 (stipri).

5. Junginys pagal bet kurį iš 1-4 punktą, charakterizuojamas rentgeno spinduliuotės miltelių difrakcijos spektru, užregistruotu Scintag XDS2000 miltelių difraktometru, apimančiu šiuos targardelinių plokštumų intervalus:

d išreikštas [Å] (± 0,1 Å): 21,2(stipri), 17,0(silpna), 7,1(stipri), 5,2(silpna), 4,7(silpna), 4,6(silpna), 4,2(silpna), 3,5(silpna), 3,3(silpna).

6. Farmacinė kompozicija, apimanti:

(a) junginį pagal bet kurį iš 1-5 punktą; ir

(b) bent vieną farmaciniu npožiūriu priimtiną priedą.

7. Farmacinė kompozicija pagal 6 punktą, kur farmaciniu požiūriu priimtinas priedas yra parinktas iš grupės, susidedančios iš skiediklių arba užpildų, dezintegruojančių agentų, slidikių, lubrikantų, rišiklių, dažiklių ir jų derinių.

8. Dvejopai veikiančio junginio pagal bet kurį iš 1-5 punktą gavimo būdas, apimantis šias pakopas:

(i) (*S*)-*N*-valeril-*N*-{[2'-(1*H*-tetrazol-5-il)-bifenil-4-il]-metil}-valino ir (2*R*,4*S*)-5-bifenil-4-il-4-(3-karboksi-propionilamino)-2-metil-pentankarboksirūgšties etilo esterio ištirpinimą tinkamame tirpiklyje;

(ii) šarminio Na junginio ištirpinimą tinkamame tirpiklyje;

(iii) pakopose (i) ir (ii) gautų tirpalų apjungimą;

(iv) kietų nuosėdų nusodinimą ir jų išdžiovinimą, gaunant dvejopai veikiantį junginį; arba, alternatyviai, gaunant dvejopai veikiantį junginį pakeičiant tirpiklius, naudotus pakopose (i) ir (ii), tokiu būdu:

(iv_a) nugarinant susidariusį tirpalą iki sausumo;

(v_a) vėl ištirpinant kietą medžiagą tinkamame tirpiklyje;

(vi_a) kietų nuosėdų nusodinimą ir jų išdžiovinimą, gaunant dvejopai veikiantį junginį.

9. Būdas pagal 8 punktą, kur tinkamas tirpiklis pakopose (i) ir (ii) yra acetonas.

10. Būdas pagal 8 arba 9 punktą, kur šarminis Na junginys yra NaOH, Na_2CO_3, $NaHCO_3$, NaOMe, NaOAc arba NaOCHO.

11. Junginys pagal bet kurį iš 1-5 punktą, skirtas naudoti būklės arba ligos, parinktos iš grupės, susidedančios iš hipertenzijos, širdies nepakankamumo (ūmaus ir lėtinio), širdies nepakankamumo dėl sąstovio reiškinių, kairiojo skilvelio disfunkcijos, hipertrofinės kardiomiopatijos, diabetinės širdies miopatijos, supraventrikuliarinės ir ventrikuliarinės aritmijos, prieširdžių virpėjimo, prieširdžių plazdėjimo, žalingos kraujagyslių rekonstrukcijos, miokardo infarkto ir jo pasekmių, aterosklerozės, anginos (nestabilios arba stabilios), inkstų nepakankamumo (diabetinio ir ne diabetinio), širdies ydos, *angina pectoris*, diabeto, antrinio aldosteronizmo, pirminės ir antrinės plaučių hipertenzijos, diabetinės nefropatijos, glomerulonefrito, sklerodermijos, glomerulių sklerozės, proteinurijos dėl pirminės inkstų ligos, inkstų kraujagyslių hipertenzijos, diabetinės retinopatijos, migrenos, periferinių kraujagyslių ligos, Raynaud' ligos, kraujagyslių spindžio hiperplazijos, pažinimo disfunkcijos, glaukomos ir insulto gydymo arba prevencijos būde.

12. Junginys pagal 11 punktą, skirtas naudoti hipertenzijos gydymo būde.

13. Farmacinė kompozicija, apimanti:

(a) junginį pagal bet kurį iš 1-5 punktą;

(b) terapinį agentą, parinktą iš priešdiabetinio, hipolipideminio agento, agento prieš nutukimą ir antihipertenzinio agento; ir

(c) bent vieną farmaciniu požiūriu priimtiną priedą.

14. Farmacinė kompozicija pagal 13 punktą, kur terapinis agentas yra amlodipino bezilatas.

15. Farmacinė kompozicija pagal 13 punktą, kur terapinis agentas yra hidrochlortiazidas.

16. Junginys pagal 11 punktą, skirtas naudoti širdies nepakankamumo (ūmaus ir lėtinio) gydymo būde.

---

(51) Int.Cl. ***A61K 31/435*** (2006.01)
C07D 495/04 (2006.01)
(11) **1824482**
(96) 05854334.9
(96) 2005 12 16
(97) 2007 08 29
(97) 2014 02 12
(86) PCT/US2005/045589
(86) 2005 12 16
(87) WO 2006/066080
(87) 2006 06 22
(30) 636634 P, 2004 12 17, US
636633 P, 2004 12 17, US
(72) WEBBER, Stephen, E., US
HALEY, Gregory, J., US
LENNOX, Joseph, R., US
XIANG, Alan, Xin, US
RUEDEN, Erik, J., US
(73) Anadys Pharmaceuticals, Inc., 1 DNA Way South San Francisco, CA 94080, US
(74) Marius JAKULIS - JASON, 3, AAA Law, J.Jasinskio g. 16A, LT-03163 Vilnius, LT
(54) 3, 5-Dipakeisti- ir 3,5,7-tripakeisti-3H-oksazolo ir 3H-tiazolo [4,5-d]pirimidin-2-ono junginiai ir jų provaistai

Apibrėžties punktai: 15, brėžiniai: 2.

(57) 1. Junginys arba jo farmaciniu požiūriu priimtina druska arba hidratas, parinktas iš:

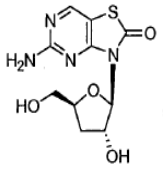
,
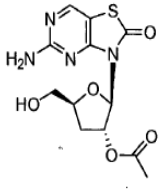
,

A B ir

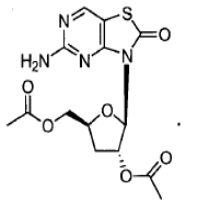

C

2. Junginys arba jo farmaciniu požiūriu priimtina druska arba hidratas pagal 1 punktą, vaizduojamas šia formule:

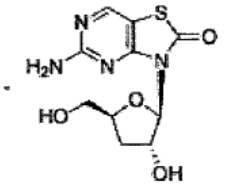

A.

3. Junginys arba jo farmaciniu požiūriu priimtina druska arba hidratas pagal 1 punktą, vaizduojamas šia formule:

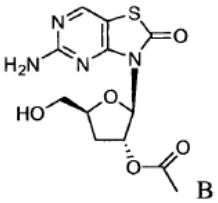

B

4. Junginys arba jo farmaciniu požiūriu priimtina druska, hidratas arba tautomeras, parinktas iš:

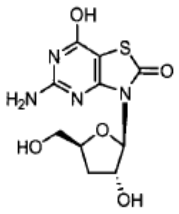
,
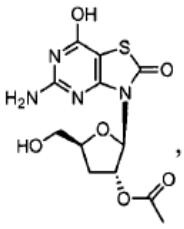
,

D E ir

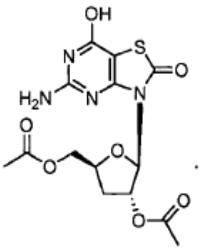

F

5. Junginys arba jo farmaciniu požiūriu priimtina druska, hidratas arba tautomeras pagal 4 punktą, vaizduojamas šia formule:

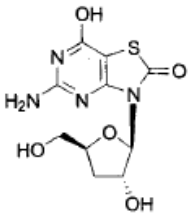

D.

6. Farmacinė kompozicija, apimanti farmaciniu požiūriu priimtiną nešiklį ir junginį pagal bet kurį iš 1-5 punktą arba jo farmaciniu požiūriu priimtiną druską, hidratą arba tautomerą.

7. Junginio pagal bet kurį iš 1-5 punktą arba jo farmaciniu požiūriu priimtinos druskos, hidrato arba tautomero panaudojimas gamyboje medikamento, skirto paciento, kuriam to reikia, citokinų imuninio aktyvumo moduliavimui.

8. Junginio pagal bet kurį iš 1-5 punktą arba jo farmaciniu požiūriu priimtinos druskos, hidrato arba tautomero panaudojimas gamyboje medikamento, skirto paciento, kuriam to reikia, hepatito C viruso infekcijos arba hepatito B viruso infekcijos gydymui.

9. Junginio pagal bet kurį iš 1-5 punktą arba jo farmaciniu požiūriu priimtinos druskos, hidrato arba tautomero panaudojimas gamyboje medikamento, skirto paciento, kuriam to reikia, vėžio gydymui.

10. Panaudojimas pagal 9 punktą, kur vėžys yra parinktas iš grupės, susidedančios iš tiesiosios žarnos, šlapimo pūslės, plaučių, prostatos, skrandžio, kasos karcinomos, limfoblastinės leukemijos ir mieloidinės leukemijos.

11. Junginys pagal bet kurį iš 1-5 punktą arba jo farmaciniu požiūriu priimtina druska arba tautomeras, skirtas naudoti ligų, kuriose dalyvauja citokinų imuninio aktyvumo moduliacija, gydymui arba profilaktikai.

12. Junginys pagal bet kurį iš 1-5 punktą arba jo farmaciniu požiūriu priimtina druska arba tautomeras, skirtas naudoti paciento hepatito C viruso infekcijos gydymui arba profilaktikai.

13. Junginys pagal bet kurį iš 1-5 punktą arba jo farmaciniu požiūriu priimtina druska arba tautomeras, skirtas naudoti skirtas naudoti paciento hepatito B viruso infekcijos gydymui arba profilaktikai.

14. Junginys pagal bet kurį iš 1-5 punktą arba jo farmaciniu požiūriu priimtina druska arba tautomeras, skirtas naudoti paciento vėžio gydymui.

15. Junginys, skirtas naudoti pagal 14 punktą, kur vėžys yra parinktas iš grupės, susidedančios iš tiesiosios žarnos, šlapimo pūslės, plaučių, prostatos, skrandžio, kasos karcinomos, limfoblastinės leukemijos ir mieloidinės leukemijos.

---

(51) Int.Cl. ***A61K 31/47*** (2006.01)
A61K 31/495 (2006.01)
C07D 487/08 (2006.01)
A61K 31/513 (2006.01)
A61K 31/5377 (2006.01)
A61P 7/06 (2006.01)

(11) **2037922**
(96) 07798915.0
(96) 2007 06 22
(97) 2009 03 25
(97) 2014 01 22
(86) PCT/US2007/071854
(86) 2007 06 22
(87) WO 2007/150011
(87) 2007 12 27
(30) 805602 P, 2006 06 23, US

(72) DUFFY, Kevin, J., US
FITCH, Duke, M., US
JIN, Jian, US
LIU, Ronggang, US
SHAW, Antony, N., US
WIGGALL, Kenneth, US
(73) GlaxoSmithKline LLC, Wilmington, Delaware 19808, US
(74) Reda ŽABOLIENĖ, 7, Advokatės Redos Žabolienės kontora METIDA, Verslo centras VERTAS, Gynėjų g. 16, LT-01109 Vilnius, LT

(54) Prolil-hidroksidazės inhibitoriai

Apibrėžties punktai: 18, brėžiniai: 0.

(57) 1. Junginys, kurio formulė (I):

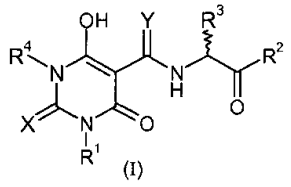

(I)

kurioje:

R^1 ir R^4 are kiekviena nepriklausomai yra parinkta iš grupės, susidedančios iš vandenilio, -NR^5R^6, C_1-C_{10}alkilo, C_2-C_{10}alkenilo, C_2-C_{10}alkinilo, C_3-C_9cikloalkilo, C_3-C_8cikloalkil-C_1-C_{10}alkilo, C_5-C_8cikloalkenilo, C_5-C_8cikloalkenil-C_1-C_{10}alkilo, C_3-C_8heterocikloalkilo, C_3-C_8heterocikloalkil-C_1-C_{10}alkilo, arilo, aril-C_1-C_{10}alkilo, heteroarilo ir heteroaril-C_1-C_{10}alkilo;

R^2 yra -NR^7R^8 arba -OR^9;

R^3 yra H arba C_1-C_4alkilas;

kur R^5 ir R^6 kiekviena nepriklausomai yra parinkta iš grupės, susidedančios iš vandenilio, C_1-C_{10}alkilo, C_3-C_8cikloalkilo, C_3-C_8cikloalkil-C_1-C_{10}alkilo, C_3-C_8heterocikloalkilo, C_3-C_8heterocikloalkil-C_1-C_{10}alkilo, arilo, aril-C_1-C_{10}alkilo, heteroarilo, heteroaril-C_1-C_{10}alkilo, -C(O)C_1-C_4alkilo, -C(O)C_3-C_6cikloalkilo, -C(O)C_3-C_6heterocikloalkilo, -C(O)arilo, -C(O)heteroarilo ir -S(O)$_2$$C_1$-$C_4$alkilo, arba kai R^5 ir R^6 yra prisijungusios prie to paties azoto, R^5 ir R^6 paimtos kartu su azotu, prie kurio jos yra prisijungusios, sudaro 5- arba 6- arba 7-narį sotų žiedą, pasirinktinai turintį vieną kitą heteroatomą, parinktą iš deguonies, azoto ir sieros,

R^7 ir R^8 kiekviena nepriklausomai yra parinkta iš grupės, susidedančios iš vandenilio, C_1-C_{10}alkilo, C_2-C_{10} alkenilo, C_2-C_{10}alkinilo, C_3-C_8cikloalkilo, C_3-C_8heterocikloalkilo, arilo ir heteroarilo, ir

R^9 yra H arba katijonas, arba C_1-C_{10}alkilas, kuris yra nepakeistas arba pakeistas vienu arba daugiau pakaitų, nepriklausomai parinktų iš grupės, susidedančios iš C_3-C_6cikloalkilo, heterocikloalkilo, arilo ir heteroarilo;

X yra O arba S; ir

Y yra O arba S;

kur R^1, R^2, R^3, R^4, R^5, R^6, R^7, R^8, R^9 bet kuri anglis arba heteroatomas yra nepakeistas arba pakeistas vienu arba daugiau pakaitų, nepriklausomai parinktų iš C_1-C_6alkilo, C_1-C_6haloalkilo, halogeno, -OR^{10}, -NR^5R^6, okso, ciano, nitro, -C(O)R^{10}, -C(O)OR^{10}, -SR^{10}, -S(O)R^{10}, -S(O)$_2$$R^{10}$, -$NR^5R^6$, -$CONR^5R^6$, -N($R^5$)C(O)$R^{10}$, -N($R^5$)C(O)$OR^{10}$, -OC(O)$NR^5R^6$, -N($R^5$)C(O)$NR^5R^6$, -$SO_2NR^5R^6$, -N($R^5$)$SO_2R^{10}$, C_2-C_{10}alkenilo, C_2-C_{10}alkinilo, C_3-C_6cikloalkilo, C_3-C_6heterocikloalkilo, arilo, C_1-C_6alkil-arilo, heteroarilo ir C_1-C_6alkil-heteroarilo, kur R^5 ir R^6 yra vienodos, kaip apibūdinta aukščiau, ir R^{10} yra parinkta iš vandenilio, C_1-C_{10}alkilo, C_2-C_{10}alkenilo, C_2-C_{10}alkinilo, -C(O)C_1-C_4alkilo, -C(O)arilo, -C(O)heteroarilo, -C(O)C_3-C_6cikloalkilo, -C(O)C_3-C_6heterocikloalkilo, -S(O)$_2$$C_1$-$C_4$alkilo, C_3-C_8cikloalkilo, C_3-C_8heterocikloalkilo, C_6-C_{14}arilo, aril-C_1-C_{10}alkilo, heteroarilo ir heteroaril-C_1-C_{10}alkilo;

arba jo farmaciniu požiūriu priimtina druska arba solvatas.

2. (I) formulės junginys pagal 1 punktą, kuriame:

X yra O;

Y yra O;

R^1 ir R^4 are kiekviena nepriklausomai yra parinkta iš grupės, susidedančios iš vandenilio, C_1-C_{10}alkilo, C_2-C_{10}alkenilo, C_2-C_{10}alkinilo, C_3-C_8cikloalkilo, C_3-C_8cikloalkil-C_1-C_{10}alkilo, C_5-C_8cikloalkenilo, C_5-C_8cikloalkenil-C_1-C_{10}alkilo, C_3-C_8heterocikloalkilo, C_3-C_8heterocikloalkil-C_1-C_{10}alkilo, arilo, aril-C_1-C_{10}alkilo, heteroarilo ir heteroaril-C_1-C_{10}alkilo;

R^2 yra -NR^7R^8 arba -OR^9;

R^3 yra H arba C_1-C_4alkilas;

kur R^7 ir R^8 kiekviena nepriklausomai yra parinkta iš grupės, susidedančios iš vandenilio, C_1-C_{10}alkilo, C_2-C_{10}alkenilo, C_2-C_{10}alkinilo, C_3-C_8cikloalkilo, C_3-C_8heterocikloalkilo, arilo ir heteroarilo ir

R^9 yra H arba katijonas arba C_1-C_{10}alkilas, kuris yra nepakeistas arba pakeistas vienu arba daugiau pakaitų, nepriklausomai parinktų iš grupės, susidedančios iš C_3-C_6cikloalkilo, heterocikloalkilo, arilo ir heteroarilo,

kur R^1, R^2, R^3, R^4, R^7, R^8, R^9 bet kuri anglis arba heteroatomas yra nepakeistas arba pakeistas vienu arba daugiau pakaitų, nepriklausomai parinktų iš C_1-C_6alkilo, C_1-C_6haloalkilo, halogeno, -OR^{10}, -NR^5R^6, okso, ciano, nitro, -C(O)R^{10}, -C(O)OR^{10}, -SR^{10}, -S(O)R^{10}, -S(O)$_2$$R^{10}$, -$NR^5R^6$, -$CONR^5R^6$, -N($R^5$)C(O)$R^{10}$, -N($R^5$)C(O)$OR^{10}$, -OC(O)$NR^5R^6$, -N($R^5$)C(O)$NR^5R^6$, -$SO_2NR^5R^6$, -N($R^5$)$SO_2R^{10}$, C_2-C_{10}alkenilo, C_2-C_{10}alkinilo, C_3-C_6cikloalkilo, C_3-C_6heterocikloalkilo, C_1-C_6alkil-arilo, heteroarilo ir C_1-C_6alkil-heteroarilo, kur R^5 ir R^6 yra tokios, kaip apibūdinta 1 punkte ir R^{10} yra parinkta iš vandenilio, C_1-C_{10}alkilo, C_2-C_{10}alkenilo, C_2-C_{10}alkinilo, -C(O)C_1-C_4alkilo, -C(O)arilo, -C(O)heteroarilo, -C(O)C_3-C_6cikloalkilo, -C(O)C_3-C_6heterocikloalkilo, -S(O)$_2$$C_1$-$C_4$alkilo, C_3-C_8cikloalkilo, C_3-C_8heterocikloalkilo, C_6-C_{14}arilo, aril-C_1-C_{10}alkilo, heteroarilo ir heteroaril-C_1-C_{10}alkilo;

arba jo farmaciniu požiūriu priimtina druska arba solvatas.

3. (I) formulės junginys pagal 1 punktą, kuriame:

X yra O;

Y yra O;

R^1 ir R^4 are kiekviena nepriklausomai yra parinkta iš grupės, susidedančios iš vandenilio, C_1-C_{10}alkilo, C_2-C_{10}alkenilo, C_2-C_{10}alkinilo, C_3-C_8cikloalkilo, C_3-C_8cikloalkil-C_1-C_{10}alkilo, C_5-C_8cikloalkenilo, C_5-C_8cikloalkenil-C_1-C_{10}alkilo, C_3-C_8heterocikloalkilo, C_3-C_8heterocikloalkil-C_1-C_{10}alkilo, arilo, aril-C_1-C_{10}alkilo, heteroarilo ir heteroaril-C_1-C_{10}alkilo;

R^2 yra -OR^9;

R^3 yra H arba C_1-C_4alkilas;

R^9 yra H arba katijonas, arba C_1-C_{10}alkilas, kuris yra nepakeistas arba pakeistas vienu arba daugiau pakaitų, nepriklausomai parinktų iš grupės, susidedančios iš C_3-C_6cikloalkilo, heterocikloalkilo, arilo ir heteroarilo,

kur R^1, R^2, R^3, R^4, R^9 bet kuri anglis arba heteroatomas yra nepakeistas arba pakeistas vienu arba daugiau pakaitų, nepriklausomai parinktų iš C_1-C_6alkilo, C_1-C_6haloalkilo, halogeno, -OR^{10}, -NR^5R^6, okso, ciano, nitro, -C(O)R^{10}, -C(O)OR^{10}, -SR^{10}, -S(O)R^{10}, -S(O)$_2$$R^{10}$, -$NR^5R^6$, -$CONR^5R^6$, -N($R^5$)C(O)$R^{10}$,

-$N(R^5)C(O)OR^{10}$, -$OC(O)NR^5R^6$, -$N(R^5)C(O)NR^5R^6$, -$SO_2NR^5R^6$, -$N(R^5)SO_2R^{10}$, C_2-C_{10} alkenilo, C_2-C_{10} alkinilo, C_3-C_6cikloalkilo, C_3-C_6heterocikloalkilo, arilo, C_1-C_6alkil-arilo, heteroarilo ir C_1-C_6alkil-heteroarilo, kur R^5 ir R^6 yra tokios, kaip apibūdinta 1 punkte, ir R^{10} yra parinkta iš vandenilio, C_1-C_{10}alkilo, C_2-C_{10}alkenilo, C_2-C_{10}alkinilo, -C(O)C_1-C_4alkilo, -C(O)arilo, -C(O)heteroarilo, -C(O)C_3-C_6cikloalkilo, -C(O)C_3-C_6heterocikloalkilo, -$S(O)_2C_1$-C_4alkilo, C_3-C_8cikloalkilo, C_3-C_8heterocikloalkilo, C_6-C_{14}arilo, aril-C_1-C_{10}alkilo, heteroarilo ir heteroaril-C_1-C_{10}alkilo;

arba jo farmaciniu požiūriu priimtina druska arba solvatas.

4. (I) formulės junginys pagal 1 punktą, kuriame:

X yra O;

Y yra O;

R^1 ir R^4 are kiekviena nepriklausomai yra parinkta iš grupės, susidedančios iš vandenilio, C_1-C_{10}alkilo, C_2-C_{10}alkenilo, C_2-C_{10}alkinilo, C_3-C_8cikloalkilo, C_3-C_8cikloalkil-C_1-C_{10}alkilo, C_5-C_8cikloalkenilo, C_5-C_8cikloalkenil-C_1-C_{10}alkilo, C_3-C_8heterocikloalkilo, C_3-C_8heterocikloalkil-C_1-C_{10}alkilo, arilo, aril-C_1-C_{10}alkilo, heteroarilo ir heteroaril-C_1-C_{10}alkilo;

R^2 yra -OR^9;

R^3 yra H;

R^9 yra H arba katijonas;

kur R^1, R^2, R^3, R^4 bet kuri anglis arba heteroatomas yra nepakeistas arba pakeistas vienu arba daugiau pakaitų, nepriklausomai parinktų iš C_1-C_6alkilo, C_1-C_6haloalkilo, halogeno, -OR^{10}, -NR^5R^6, okso, ciano, nitro, -C(O)R^{10}, -C(O)OR^{10}, -SR^{10}, -S(O)R^{10}, -$S(O)_2R^{10}$, -NR^5R^6, -$CONR^5R^6$, -$N(R^5)C(O)R^{10}$, -$N(R^5)C(O)OR^{10}$, -$OC(O)NR^5R^6$, -$N(R^5)C(O)NR^5R^6$, -$SO_2NR^5R^6$, -$N(R^5)SO_2R^{10}$, C_2-C_{10}alkenilo, C_2-C_{10}alkinilo, C_3-C_6cikloalkilo, C_3-C_6heterocikloalkilo, arilo, C_1-C_6alkil-arilo, heteroarilo ir C_1-C_6 alkil-heteroarilo, kur R^5 ir R^6 yra vienodos, kaip apibūdinta 1 punkte, ir R^{10} yra parinkta iš vandenilio, C_1-C_{10}alkilo, C_2-C_{10}alkenilo, C_2-C_{10}alkinilo, -C(O)C_1-C_4alkilo, -C(O)arilo, -C(O)heteroarilo, -C(O)C_3-C_6cikloalkilo, -C(O)C_3-C_6heterocikloalkilo, -$S(O)_2C_1$-C_4alkilo, C_3-C_8 cikloalkilo, C_3-C_8heterocikloalkilo, C_6-C_{14}arilo, aril-C_1-C_{10}alkilo, heteroarilo ir heteroaril-C_1-C_{10}alkilo;

arba jo farmaciniu požiūriu priimtina druska arba solvatas.

5. (I) formulės junginys pagal 1 punktą, kuris yra parinktas iš:

N-{[1-(4-chlorfenil)-6-hidroksi-2,4-diokso-3-(fenilmetil)-1,2,3,4-tetrahidro-5-pirimidinil]karbonil} glicino;

N-{[1-{[2,4-bis(metiloksi)fenil]metil}-6-hidroksi-2,4-diokso-3-(fenilmetil)-1,2,3,4-tetrahidro-5-pirimidinil] karbonil}glicino;

N- { [1-(4-chlorfenil)-6-hidroksi-4-okso-3-(fenilmetil)-2-tiokso-1,2,3,4-tetrahidro-5-pirimidinil]karbonil} glicino;

N-({6-hidroksi-2,4-diokso-3-(fenilmetil)-1-[3-(trifluormetil)fenil]-1,2,3,4-tetrahidro-5-pirimidinil} karbonil)glicino;

N-{[6-hidroksi-2,4-diokso-3-(fenilmetil)-1,2,3,4-tetrahidro-5-pirimidinil]karbonil}glicino;

N-{[6-hidroksi-2,4-diokso-1-fenil-3-(fenilmetil)-1,2,3,4-tetrahidro-5-pirimidinil]karbonil}glicino; ir

N-[(1-(1,1-dimetiletil)-3-{[4-(1,1-dimetiletil)fenil]metil}-6-hidroksi-2,4-diokso-1,2,3,4-tetrahidro-5-pirimidinil) karbonil]glicino;

arba jo farmaciniu požiūriu priimtina druska arba solvatas.

6. (I) formulės junginys pagal 1 punktą, kuris yra parinktas iš:

N-{[6-hidroksi-2,4-diokso-3-(fenilmetil)-1-(2-piridinil)-1,2,3,4-tetrahidro-5-pirimidinil] karbonil}glicino;

N-{[6-hidroksi-1-(2-nitrofenil)-2,4-diokso-3-(fenilmetil)-1,2,3,4-tetrahidro-5-pirimidinil]karbonil} glicino;

N-{[1-cikloheksil-6-hidroksi-2,4-diokso-3-(fenilmetil)-1,2,3,4-tetrahidro-5-pirimidinil]karbonil}glicino;

N-{[1-[(3-cianofenil)metil]-6-hidroksi-2,4-diokso-3-(fenilmetil)-1,2,3,4-tetrahidro-5-pirimidinil]karbonil} glicino;

N-[(6-hidroksi-2,4-diokso-3-(fenilmetil)-1-{[4-(trifluormetil)fenil]metil}-1,2,3,4-tetrahidro-5-pirimidinil)karbonil]glicino;

N-{[1-[(3,4-dichlorfenil)metil]-6-hidroksi-2,4-diokso-3-(fenilmetil)-1,2,3,4-tetrahidro-5-pirimidinil]karbonil} glicino;

N-{[6-hidroksi-1-{[3-(metiloksi)fenil]metil}-2,4-diokso-3-(fenilmetil)-1,2,3,4-tetrahidro-5-pirimidinil]karbonil} glicino;

N-{[1-[(2,6-dichlorfenil)metil]-6-hidroksi-2,4-diokso-3-(fenilmetil)-1,2,3,4-tetrahidro-5-pirimidinil]karbonil} glicino;

N-{[6-hidroksi-1-metil-2,4-diokso-3-(fenilmetil)-1,2,3,4-tetrahidro-5-pirimidinil]karbonil}glicino;

N-{[1-cikloheksil-3-(2-ciklopropiletil)-6-hidroksi-2,4-diokso-1,2,3,4-tetrahidro-5-pirimidinil]karbonil} glicino;

N-{[1-heksil-6-hidroksi-2,4-diokso-3-(fenilmetil)-1,2,3,4-tetrahidro-5-pirimidinil]karbonil}glicino;

N-{[1-etil-6-hidroksi-2,4-diokso-3-(fenilmetil)-1,2,3,4-tetrahidro-5-pirimidinil]karbonil}glicino;

N-{[6-hidroksi-2,4-diokso-3-(fenilmetil)-1-propil-1,2,3,4-tetrahidro-5-pirimidinil]karbonil}glicino;

N-{[1-butil-6-hidroksi-2,4-diokso-3-(fenilmetil)-1,2,3,4-tetrahidro-5-pirimidinil]karbonil}glicino;

N-{[6-hidroksi-2,4-diokso-1-(2-feniletil)-3-(fenilmetil)-1,2,3,4-tetrahidro-5-pirimidinil]karbonil}glicino;

N-{[3-{[4-(1,1-dimetiletil)fenil]metil}-6-hidroksi-1-(1-metiletil)-2,4-diokso-1,2,3,4-tetrahidro-5-pirimidinil] karbonil}glicino;

N-[(1-cikloheksil-3-{[4-(1,1-dimetiletil)fenil]metil}-6-hidroksi-2,4-diokso-1,2,3,4-tetrahidro-5-pirimidinil) karbonil]glicino;

N-{[6-hidroksi-1,3-bis(1-metiletil)-2,4-diokso-1,2,3,4-tetrahidro-5-pirimidinil]karbonil}glicino;

N-{[3-[(2-bromfenil)metil]-1-(1,1-dimetiletil)-6-hidroksi-2,4-diokso-1,2,3,4-tetrahidro-5-pirimidinil] karbonil}glicino;

N-[(1-(2,6-dichlorfenil)-3- {[4-(1,1-dimetiletil)fenil] metil} -6-hidroksi-2,4-diokso-1,2,3,4-tetrahidro-5-pirimidinil)karbonil]glicino;

N-[(1-(2,4-dichlorfenil)-3-{[4-(1,1-dimetiletil)fenil] metil}-6-hidroksi-2,4-diokso-1,2,3,4-tetrahidro-5-pirimidinil)karbonil]glicino;

N-[(1-(2-bromfenil)-3-{[4-(1,1-dimetiletil)fenil]metil}-6-hidroksi-2,4-diokso-1,2,3,4-tetrahidro-5-pirimidinil) karbonil]glicino;

N-[(1-(2-bifenilil)-3-{[4-(1,1-dimetiletil)fenil]metil}-6-hidroksi-2,4-diokso-1,2,3,4-tetrahidro-5-pirimidinil) karbonil]glicino;

N-{[6-hidroksi-2,4-diokso-3-(fenilmetil)-1-(tetrahidro-2H-piran-4-il)-1,2,3,4-tetrahidro-5-pirimidinil]karbonil} glicino;

N-{[3-cikloheksil-6-hidroksi-2,4-diokso-1-(tetrahidro-2H-piran-4-il)-1,2,3,4-tetrahidro-5-pirimidinil]karbonil} glicino;

N-{[3-{[4-(1,1-dimetiletil)fenil]metil}-6-hidroksi-2,4-diokso-1-(2-tienil)-1,2,3,4-tetrahidro-5-pirimidinil] karbonil}glicino;

N-({1-cikloheksil-6-hidroksi-3-[3-(4-morfolinil)propil]-2,4-diokso-1,2,3,4-tetrahidro-5-pirimidinil}karbonil) glicino;

N-{[3-{[4-(1,1-dimetiletil)fenil]metil}-6-hidroksi-2,4-diokso-1-(3-piridinil)-1,2,3,4-tetrahidro-5-pirimidinil] karbonil}glicino;

N-({1-cikloheksil-3-[(2-fluorfenil)metil]-6-hidroksi-2,4-diokso-1,2,3,4-tetrahidro-5-pirimidinil}karbonil) glicino;

N-({3-[(2-chlorfenil)metil]-1-cikloheksil-6-hidroksi-2,4-diokso-1,2,3,4-tetrahidro-5-pirimidinil}karbonil) glicino;

N-({1-cikloheksil-6-hidroksi-2,4-diokso-3-[(5,5,8,8-tetrametil-5,6,7,8-tetrahidro-2-naftalenil)metil]-1,2,3,4-tetrahidro-5-pirimidinil}karbonil)glicino;

N-({1-cikloheksil-3-[(2,4-dimetilfenil)metil]-6-hidroksi-2,4-diokso-1,2,3,4-tetrahidro-5-pirimidinil}karbonil) glicino;

N-({1-cikloheksil-6-hidroksi-2,4-diokso-3-[(2,4,6-trifluorfenil)metil]-1,2,3,4-tetrahidro-5-pirimidinil} karbonil)glicino;

N-[(1-cikloheksil-6-hidroksi-3-{[4-(1-metiletil)fenil] metil}-2,4-diokso-1,2,3,4-tetrahidro-5-pirimidinil) karbonil]glicino;

N-({1-cikloheksil-3-[(2-etilfenil)metil]-6-hidroksi-2,4-diokso-1,2,3,4-tetrahidro-5-pirimidinil}karbonil) glicino;

N-({1-cikloheksil-3-[(4-etilfenil)metil]-6-hidroksi-2,4-diokso-1,2,3,4-tetrahidro-5-pirimidinil}karbonil) glicino;

N-({1-cikloheksil-6-hidroksi-2,4-diokso-3-[(2,4,6-trimetilfenil)metil]-1,2,3,4-tetrahidro-5-pirimidinil} karbonil)glicino;

N-{[1-cikloheksil-3-(2-cikloheksiletil)-6-hidroksi-2,4-diokso-1,2,3,4-tetrahidro-5-pirimidinil]karbonil} glicino;

N-[(3-{[3,5-bis(metiloksi)fenil] metil}-1-cikloheksil-6-hidroksi-2,4-diokso-1,2,3,4-tetrahidro-5-pirimidinil) karbonil]glicino;

N-{[1-cikloheksil-6-hidroksi-3-(2-naftalenilmetil)-2,4-diokso-1,2,3,4-tetrahidro-5-pirimidinil]karbonil} glicino;

N-({1-cikloheksil-6-hidroksi-3-[(4-metilfenil)metil]-2,4-diokso-1,2,3,4-tetrahidro-5-pirimidinil} karbonil) glicino;

N-{[3-(4-bifenililmetil)-1-cikloheksil-6-hidroksi-2,4-diokso-1,2,3,4-tetrahidro-5-pirimidinil]karbonil} glicino;

N-[(3-{[4-(1,3-benzoksazol-2-il)fenil]metil}-1-cikloheksil-6-hidroksi-2,4-diokso-1,2,3,4-tetrahidro-5-pirimidinil)karbonil]glicino;

N-({3-[2-(4-bifenilil)-2-oksoetil]-1-cikloheksil-6-hidroksi-2,4-diokso-1,2,3,4-tetrahidro-5-pirimidinil} karbonil)glicino;

N-[(1,3-bis{[4-(1,1-dimetiletil)fenil]metil}-6-hidroksi-2,4-diokso-1,2,3,4-tetrahidro-5-pirimidinil)karbonil] glicino;

N-{[1-cikloheksil-6-hidroksi-3-(4-metilcikloheksil)-2,4-diokso-1,2,3,4-tetrahidro-5-pirimidinil]karbonil} glicino;

N-({1-cikloheksil-3-[4-(1,1-dimetiletil)cikloheksil]-6-hidroksi-2,4-diokso-1,2,3,4-tetrahidro-5-pirimidinil} karbonil)glicino;

N-[(1-cikloheksil-6-hidroksi-2,4-diokso-3-fenil-1,2,3,4-tetrahidro-5-pirimidinil)karbonil]glicino;

N-({1-cikloheksil-3-[4-(1,1-dimetiletil)fenil]-6-hidroksi-2,4-diokso-1,2,3,4-tetrahidro-5-pirimidinil}karbonil) glicino;

N- {[1-cikloheksil-3-(cikloheksilmetil)-6-hidroksi-2,4-diokso-1,2,3,4-tetrahidro-5-pirimidinil]karbonil} glicino;

N-[(3-cikloheptil-1-cikloheksil-6-hidroksi-2,4-diokso-1,2,3,4-tetrahidro-5-pirimidinil)karbonil]glicino;

N-[(3-cikloheksil-6-hidroksi-2,4-diokso-1-triciklo[3.3.1.1^{3,7}]dec-1-il-1,2,3,4-tetrahidro-5-pirimidinil)karbonil]glicino;

N-({1-[(1R,2R,4S)-biciklo[2.2.1]hept-2-il]-3-cikloheksil-6-hidroksi-2,4-diokso-1,2,3,4-tetrahidro-5-pirimidinil}karbonil)glicino;

N-{[1-cikloheksil-6-hidroksi-3-(3-metilcikloheksil)-2,4-diokso-1,2,3,4-tetrahidro-5-pirimidinil]karbonil} glicino;

N-[(3-cikloheksil-1-ciklopropil-6-hidroksi-2,4-diokso-1,2,3,4-tetrahidro-5-pirimidinil)karbonil]glicino;

N-[(1-ciklobutil-3-cikloheksil-6-hidroksi-2,4-diokso-1,2,3,4-tetrahidro-5-pirimidinil)karbonil]glicino;

N-[(3-cikloheksil-1-ciklopentil-6-hidroksi-2,4-diokso-1,2,3,4-tetrahidro-5-pirimidinil)karbonil]glicino;

N-{[6-hidroksi-1,3-bis(3-metilbutil)-2,4-diokso-1,2,3,4-tetrahidro-5-pirimidinil] karbonil}glicino;

N-[(6-hidroksi-1,3-bis{[2-(metiloksi)fenil] metil}-2,4-diokso-1,2,3,4-tetrahidro-5-pirimidinil)karbonil]

glicino;

N-({1,3-bis[(2-chlorfenil)metil]-6-hidroksi-2,4-diokso-1,2,3,4-tetrahidro-5-pirimidinil}karbonil)glicino;

N-[(1,3-diheksil-6-hidroksi-2,4-diokso-1,2,3,4-tetrahidro-5-pirimidinil)karbonil]glicino;

N-{[1-cikloheksil-6-hidroksi-3-(2-metilcikloheksil)-2,4-diokso-1,2,3,4-tetrahidro-5-pirimidinil]karbonil} glicino;

N-{[1-cikloheksil-6-hidroksi-3-(2-naftalenil)-2,4-diokso-1,2,3,4-tetrahidro-5-pirimidinil]karbonil} glicino;

N-[(1-cikloheksil-3-heksil-6-hidroksi-2,4-diokso-1,2,3,4-tetrahidro-5-pirimidinil)karbonil]glicino;

N-[(1,3-dicikloheptil-6-hidroksi-2,4-diokso-1,2,3,4-tetrahidro-5-pirimidinil)karbonil] glicino;

N-[(1,3-diciklopentil-6-hidroksi-2,4-diokso-1,2,3,4-tetrahidro-5-pirimidinil)karbonil]glicino;

N-{[1-cikloheksil-3-(2,3-dimetilcikloheksil)-6-hidroksi-2,4-diokso-1,2,3,4-tetrahidro-5-pirimidinil]karbonil} glicino;

4-[5-{[(karboksimetil)amino]karbonil}-3-cikloheksil-4-hidroksi-2,6-diokso-3,6-dihidro-1(2H)-pirimidinil] cikloheksankarboksirūgšties;

N-{[1-cikloheksil-3-(4-etilcikloheksil)-6-hidroksi-2,4-diokso-1,2,3,4-tetrahidro-5-pirimidinil]karbonil} glicino;

cis-4-[3-cikloheksil-5-({[2-(etiloksi)-2-oksoetil]amino} karbonil)-4-hidroksi-2,6-diokso-3,6-dihidro-1(2H)-pirimidinil]cikloheksankarboksirūgšties;

N-{[1-cikloheksil-6-hidroksi-3-(1-metilcikloheksil)-2,4-diokso-1,2,3,4-tetrahidro-5-pirimidinil]karbonil} glicino;

3-[5-{[(karboksimetil)amino]karbonil}-3-cikloheksil-4-hidroksi-2,6-diokso-3,6-dihidro-1(2H)-pirimidinil] cikloheksankarboksirūgšties;

N-{[1-cikloheksil-6-hidroksi-2,4-diokso-3-(2-okso-2-feniletil)-1,2,3,4-tetrahidro-5-pirimidinil]karbonil} glicino;

N-[(1-cikloheksil-6-hidroksi-3-{2-[4-(metiloksi)fenil]-2-oksoetil}-2,4-diokso-1,2,3,4-tetrahidro-5-pirimidinil) karbonil]glicino;

N-({1-cikloheksil-6-hidroksi-3-[2-(4-metilfenil)-2-oksoetil]-2,4-diokso-1,2,3,4-tetrahidro-5-pirimidinil} karbonil)glicino;

N-{[1-cikloheksil-3-(3,3-dimetil-2-oksobutil)-6-hidroksi-2,4-diokso-1,2,3,4-tetrahidro-5-pirimidinil] karbonil}glicino;

N-({1-cikloheksil-3-[2-(4-fluorfenil)-2-oksoetil]-6-hidroksi-2,4-diokso-1,2,3,4-tetrahidro-5-pirimidinil} karbonil)glicino;

N-({3-[2-(4-cianofenil)-2-oksoetil]-1-cikloheksil-6-hidroksi-2,4-diokso-1,2,3,4-tetrahidro-5-pirimidinil} karbonil)glicino;

N-({3-[2-(1-benzofuran-2-il)-2-oksoetil]-1-cikloheksil-6-hidroksi-2,4-diokso-1,2,3,4-tetrahidro-5-pirimidinil} karbonil)glicino;

N-{[3-cikloheksil-6-hidroksi-1-(1-naftalenil)-2,4-diokso-1,2,3,4-tetrahidro-5-pirimidinil]karbonil} glicino;

N-{[3-cikloheksil-1-(4,4-dimetilcikloheksil)-6-hidroksi-2,4-diokso-1,2,3,4-tetrahidro-5-pirimidinil]karbonil} glicino;

N-({1-cikloheksil-3-[(2,3-difluorfenil)metil]-6-hidroksi-2,4-diokso-1,2,3,4-tetrahidro-5-pirimidinil}karbonil) glicino;

etilo N-[(1,3-dicikloheksil-6-hidroksi-2,4-diokso-1,2,3,4-tetrahidro-5-pirimidinil)karbonotioil]glicinato;

N-[(1,3-dicikloheksil-6-hidroksi-2,4-diokso-1,2,3,4-tetrahidro-5-pirimidinil)karbonotioil]glicino;

6-[5-{[(karboksimetil)amino]karbonil}-3-cikloheksil-6-hidroksi-2,4-diokso-3,4-dihidro-1(2H)-pirimidinil] heksano rūgšties;

6-[5-{[(karboksimetil)amino]karbonotioil}-3-cikloheksil-6-hidroksi-2,4-diokso-3,4-dihidro-1(2H)-pirimidinil]heksano rūgšties;

N-({1-cikloheksil-3-[(3,4-dichlorfenil)metil]-6-hidroksi-2,4-diokso-1,2,3,4-tetrahidro-5-pirimidinil}karbonil) glicino;

N-[(1-cikloheksil-6-hidroksi-2,4-diokso-1,2,3,4-tetrahidro-5-pirimidinil)karbonil]glicino;

N-({3-cikloheksil-6-hidroksi-1-[trans-4-(metiloksi) cikloheksil]-2,4-diokso-1,2,3,4-tetrahidro-5-pirimidinil}karbonil)glicino;

N-({1-[1,1'-bi(cikloheksil)-4-il]-3-cikloheksil-6-hidroksi-2,4-diokso-1,2,3,4-tetrahidro-5-pirimidinil} karbonil)glicino;

N-{[6-hidroksi-2,4-diokso-1,3-bis(1-propilbutil)-1,2,3,4-tetrahidro-5-pirimidinil]karbonil}glicino;

N-({3-(2-ciklopropiletil)-6-hidroksi-1-[3-(metiloksi) fenil-2,4-diokso-1,2,3,4-tetrahidro-5-pirimidinil} karbonil)glicino;

N-{[3-cikloheksil-6-hidroksi-2,4-diokso-1-(4-fenilcikloheksil)-1,2,3,4-tetrahidro-5-pirimidinil] karbonil}glicino;

N-({1-cikloheksil-3-[(3,4-difluorfenil)metil]-6-hidroksi-2,4-diokso-1,2,3,4-tetrahidro-5-pirimidinil}karbonil) glicino;

N-({3-(2-ciklopropiletil)-6-hidroksi-1-[4-(metiloksi) fenil]-2,4-diokso-1,2,3,4-tetrahidro-5-pirimidinil} karbonil)glicino;

N- {[3-(2-ciklopropiletil)-6-hidroksi-1-(3-nitrofenil)-2,4-diokso-1,2,3,4-tetrahidro-5-pirimidinil]karbonil} glicino;

N-({3-(2-ciklopropiletil)-6-hidroksi-2,4-diokso-1-[4-(2-tienil)fenil]-1,2,3,4-tetrahidro-5-pirimidinil}karbonil) glicino;

N-{[1,3-bis(1-etilpropil)-6-hidroksi-2,4-diokso-1,2,3,4-tetrahidro-5-pirimidinil]karbonil}glicino;

N-[(6-hidroksi-2,4-diokso-1,2,3,4-tetrahidro-5-pirimidinil)karbonil]glicino;

N-[(1-cikloheksil-6-hidroksi-2,4-diokso-3-{[4-(trifluormetil)fenil]metil}-1,2,3,4-tetrahidro-5-pirimidinil)karbonil]glicino;

N-[(1,3-dibutil-6-hidroksi-2,4-diokso-1,2,3,4-tetrahidro-5-pirimidinil)karbonil]glicino;

N-{[1,3-bis(2-ciklopropiletil)-6-hidroksi-2,4-diokso-1,2,3,4-tetrahidro-5-pirimidinil]karbonil}glicino;

N-{[6-hidroksi-1,3-bis(2-metilpropil)-2,4-diokso-

1,2,3,4-tetrahidro-5-pirimidinil]karbonil}glicino;

N-({3-(2-ciklopropiletil)-6-hidroksi-1-[3-(5-metil-1,2,4-oksadiazol-3-il)fenil]-2,4-diokso-1,2,3,4-tetrahidro-5-pirimidinil}karbonil)glicino;

N-({3-(2-ciklopropiletil)-6-hidroksi-1-[4-(2-metil-1,3-tiazol-4-il)fenil]-2,4-diokso-1,2,3,4-tetrahidro-5-pirimidinil}karbonil)glicino;

N-{[3-cikloheksil-6-hidroksi-2,4-diokso-1-(4-piperidinil)-1,2,3,4-tetrahidro-5-pirimidinil]karbonil} glicino;

N-({3-(2-ciklopropiletil)-1-[4-(2-furanil)fenil]-6-hidroksi-2,4-diokso-1,2,3,4-tetrahidro-5-pirimidinil} karbonil)glicino;

N-{[1,3-bis(1,1-dimetilpropil)-6-hidroksi-2,4-diokso-1,2,3,4-tetrahidro-5-pirimidinil]karbonil}glicino;

N-{[3-cikloheksil-6-hidroksi-2,4-diokso-1-(3-piperidinil)-1,2,3,4-tetrahidro-5-pirimidinil]karbonil} glicino;

N-{[3-cikloheksil-6-hidroksi-2,4-diokso-1-(1-{[(fenilmetil)oksi]karbonil}-3-piperidinil)-1,2,3,4-tetrahidro-5-pirimidinil]karbonil}glicino;

N-{[1-(1-acetil-3-piperidinil)-3-cikloheksil-6-hidroksi-2,4-diokso-1,2,3,4-tetrahidro-5-pirimidinil]karbonil} glicino;

N-[(1-cikloheksil-3-{[4-fluor-2-(trifluormetil)fenil] metil}-6-hidroksi-2,4-diokso-1,2,3,4-tetrahidro-5-pirimidinil)karbonil]glicino;

N-({3-[(2-bromfenil)metil]-1-cikloheksil-6-hidroksi-2,4-diokso-1,2,3,4-tetrahidro-5-pirimidinil}karbonil) glicino;

N-({1-cikloheksil-3-[(2,6-dichlorfenil)metil]-6-hidroksi-2,4-diokso-1,2,3,4-tetrahidro-5-pirimidinil}karbonil) glicino;

N-[(3-{[2-brom-5-(metiloksi)fenil]metil}-1-cikloheksil-6-hidroksi-2,4-diokso-1,2,3,4-tetrahidro-5-pirimidinil) karbonil]glicino;

N-[(3-{[2,4-bis(trifluormetil)fenil]metil}-1-cikloheksil-6-hidroksi-2,4-diokso-1,2,3,4-tetrahidro-5-pirimidinil) karbonil]glicino;

N-({3-[(2-brom-5-fluorfenil)metil]-1-cikloheksil-6-hidroksi-2,4-diokso-1,2,3,4-tetrahidro-5-pirimidinil) karbonil)glicino;

N-[(3-{[2-brom-4-(1,1-dimetiletil)fenil]metil}-1-cikloheksil-6-hidroksi-2,4-diokso-1,2,3,4-tetrahidro-5-pirimidinil)karbonil]glicino;

N-({1-cikloheksil-6-hidroksi-3-[(2-metilfenil)metil]-2,4-diokso-1,2,3,4-tetrahidro-5-pirimidinil}karbonil) glicino;

N-{[1-cikloheksil-3-(1,1-dimetilpropil)-6-hidroksi-2,4-diokso-1,2,3,4-tetrahidro-5-pirimidinil]karbonil} glicino; ir

N-{[1,3-bis(2,6-dichlorfenil)-6-hidroksi-2,4-diokso-1,2,3,4-tetrahidro-5-pirimidinil]karbonil}glicino;

arba jo farmaciniu požiūriu priimtina druska arba solvatas.

7. N-[(1,3-dicikloheksil-6-hidroksi-2,4-diokso-1,2,3,4-tetrahidro-5-pirimidinil)karbonil]glicinas, kurio formulė:

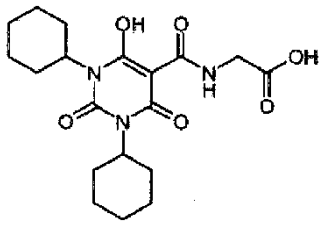

arba jo farmaciniu požiūriu priimtina druska.

8. N-[(1,3-dicikloheksil-6-hidroksi-2,4-diokso-1,2,3,4-tetrahidro-5-pirimidinil)karbonil]glicinas, kurio formulė:

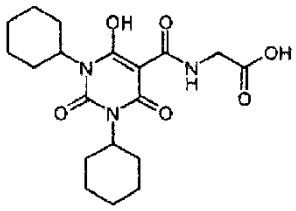

9. Farmacinė kompozicija, kuri apima (I) formulės junginį pagal bet kurį iš ankstesnių punktų arba jo farmaciniu požiūriu priimtiną druską arba solvatą ir vieną arba daugiau farmaciniu požiūriu priimtinų nešiklių, skiediklių arba užpildų.

10. (I) formulės junginys pagal bet kurį iš 1-8 punktų arba jo farmaciniu požiūriu priimtina druska arba solvatas, skirti panaudoti žmonių gydymui.

11. (I) formulės junginio pagal bet kurį iš 1-8 punktų arba jo farmaciniu požiūriu priimtinos druskos arba solvato panaudojimas gamybai vaisto, skirto anemijos gydymui.

12. (I) formulės junginys pagal bet kurį iš 1-8 punktų arba jo farmaciniu požiūriu priimtina druska arba solvatas, skirti panaudoti anemijos gydymui.

13. (I) formulės junginio pagal bet kurį iš 1-8 punktų arba jo farmaciniu požiūriu priimtinos druskos arba solvato panaudojimas gamybai vaisto, skirto išemijos gydymui.

14. (I) formulės junginys pagal bet kurį iš 1-8 punktų arba jo farmaciniu požiūriu priimtina druska arba solvatas, skirti panaudoti išemijos gydymui.

15. (I) formulės junginio pagal bet kurį iš 1-8 punktų arba jo farmaciniu požiūriu priimtinos druskos arba solvato panaudojimas gamybai vaisto, skirto miokardo infarkto gydymui.

16. (I) formulės junginys pagal bet kurį iš 1-8 punktų arba jo farmaciniu požiūriu priimtina druska arba solvatas, skirti panaudoti miokardo infarkto gydymui.

17. Junginys, skirtas panaudoti pagal 12 punktą arba panaudoti pagal 11 punktą, kur anemija yra susijusi su vėžio chemoterapija.

18. Junginys, skirtas panaudoti pagal 12 punktą arba panaudoti pagal 11 punktą, kur anemija yra susijusi su inkstų liga.

---

(51) Int.Cl. ***A61K 31/685*** (2006.01)
A61P 1/00 (2006.01)
(11) **2185158**
(96) 08785257.0
(96) 2008 07 31
(97) 2010 05 19
(97) 2013 12 25
(86) PCT/EP2008/006315
(86) 2008 07 31
(87) WO 2009/015891
(87) 2009 02 05
(30) 953146 P, 2007 07 31, US
(72)
(73) PAT GmbH, 81375 München, DE
(74) Reda ŽABOLIENĖ, 7, Advokatės Redos Žabolienės kontora METIDA, Verslo centras VERTAS, Gynėjų g. 16, LT-01109 Vilnius, LT

(54) Fosfatidilcholino panaudojimas nuo steroidų priklausančio ir steroidams atsparaus opinio kolito gydymui

Apibrėžties punktai: 16, brėžiniai: 1.

(57) 1. Fosfatidilcholinas, skirtas panaudoti mažiausiai vieno iš opinio kolito simptomų palengvinimo būdui, kur minėtas būdas apima:

individo, turinčio nuo steroidų priklausantį opinį kolitą identifikavimą; ir

fosfatidilcholino terapiniu požiūriu veiksmingo kiekio skyrimą minėtam individui, tokiu būdu palengvinant minėto opinio kolito mažiausiai vieną simptomą.

2. Fosfatidilcholinas, skirtas panaudoti būdui pagal 1 punktą, kur minėtas fosfatidilcholinas yra skiriamas peroralinės kompozicijos uždelstu atpalaidavimu,

kur geriau minėtas uždelstas atpalaidavimas yra nuo pH priklausantis,

kur geriau nuo pH priklausanti uždelsto atpalaidavimo kompozicija apima skrandžio rūgščiai atsparią medžiagą,

kur skrandžio rūgščiai atspari medžiaga geriau yra parinkta iš grupės, susidedančios iš plonos dengiančios apsauginės medžiagos ir nešiklių matricų arba kur skrandžio rūgščiai atspari medžiaga geriau apima akrilpolimerus, kur minėtas akrilpolimeras geriau yra Eudragit, dar geriau Eudragit S100, arba kur minėtas akrilpolimeras yra Eudragit L30,

kur geriau nuo pH priklausanti uždelsto atpalaidavimo peroralinė kompozicija apima apie 500 mg fosfatidilcholino.

3. Fosfatidilcholinas, skirtas panaudoti būdui pagal 1 punktą, kur minėtas fosfatidilcholino terapiniu požiūriu veiksmingas kiekis svyruoja nuo apie 100 mg iki apie 8 g per dieną, arba kur minėtas fosfatidilcholino terapiniu požiūriu veiksmingas kiekis svyruoja nuo apie 500 mg iki apie 4 g per dieną,

arba kur fosfatidilcholino terapiniu požiūriu veiksmingas kiekis yra apie 2 g per dieną.

4. Fosfatidilcholinas, skirtas panaudoti būdui pagal 1 punktą, kur minėtas fosfatidilcholinas yra skiriamas prieš pat valgymą,

arba kur minėtas fosfatidilcholinas yra skiriamas nuo apie 1 iki apie 8 kartus per dieną,

arba kur minėtas fosfatidilcholinas yra skiriamas apie 4 kartus per dieną,

arba kur minėtas fosfatidilcholinas yra skiriamas mažiausiai 1 savaitę,

arba kur minėtas fosfatidilcholinas yra skiriamas mažiausiai 2 savaites,

arba kur minėtas fosfatidilcholinas yra skiriamas per visą individo gyvenimą.

5. Fosfatidilcholinas, skirtas panaudoti būdui pagal 1 punktą, kur skyrimas duoda mažiausiai 25% gyvenimo indekso rezultatų pagerėjimo kokybę,

arba kur skyrimas duoda mažiausiai 25% histologinio indekso sumažėjimą,

arba kur skyrimas duoda mažiausiai 50% endoskopinio aktyvumo indekso pagerinimą,

arba kur skyrimas duoda mažiausiai 50% klinikinio aktyvumo indekso pagerinimą,

arba kur skyrimas duoda mažiausiai kliniškai aktyvaus opinio kolito sustabdymą.

6. Fosfatidilcholinas, skirtas panaudoti būdui pagal 1 punktą, kur minėta priklausomybė nuo steroidų yra pagerinama mažiausiai apie 30% steroidų dozės, skiriamos minėtam individui kaip opinio kolito gydymas, sumažinimu,

kur minėtas dozės sumažinimas yra apie 50%,

arba kur minėtas dozės sumažinimas yra apie 75%,

arba kur minėtas dozės sumažinimas yra apie 100%.

7. Fosfatidilcholinas, skirtas panaudoti mažiausiai vieno iš opinio kolito simptomų palengvinimo būdui, kur minėtas būdas apima:

individo, turinčio nuo steroidų priklausantį opinį kolitą, kuris tampa steroidams atsparus opinis kolitas, identifikavimą; ir

fosfatidilcholino terapiniu požiūriu veiksmingo kiekio skyrimą minėtam individui, tokiu būdu palengvinant minėto opinio kolito mažiausiai vieną simptomą.

8. Fosfatidilcholinas, skirtas panaudoti būdui pagal 7 punktą, kur minėtas fosfatidilcholinas yra skiriamas peroralinės kompozicijos uždelstu atpalaidavimu,

kur geriau minėtas uždelstas atpalaidavimas yra nuo pH priklausantis,

kur geriau nuo pH priklausanti uždelsto atpalaidavimo kompozicija apima skrandžio rūgščiai atsparią medžiagą,

kur skrandžio rūgščiai atspari medžiaga geriau yra parinkta iš grupės, susidedančios iš plonos dengiančios apsauginės medžiagos ir nešiklių matricų arba kur skrandžio rūgščiai atspari medžiaga geriau apima akrilpolimerus, kur minėtas akrilpolimeras geriau yra Eudragit, dar geriau Eudragit S100, arba kur minėtas akrilpolimeras yra Eudragit L30,

kur geriau nuo pH priklausanti uždelsto atpalaidavimo peroralinė kompozicija apima apie 500 mg fosfatidilcholino.

9. Fosfatidilcholinas, skirtas panaudoti būdui pagal 7 punktą, kur minėtas fosfatidilcholino terapiniu požiūriu veiksmingas kiekis svyruoja nuo apie 100 mg iki apie 8 g per dieną,

arba kur minėtas fosfatidilcholino terapiniu požiūriu veiksmingas kiekis svyruoja nuo apie 500 mg iki apie 4 g per dieną,

arba kur fosfatidilcholino terapiniu požiūriu veiksmingas kiekis yra apie 2 g per dieną.

10. Fosfatidilcholinas, skirtas panaudoti būdui pagal 7 punktą, kur minėtas fosfatidilcholinas yra skiriamas prieš pat valgymą,

arba kur minėtas fosfatidilcholinas yra skiriamas nuo apie 1 iki apie 8 kartus per dieną,

arba kur minėtas fosfatidilcholinas yra skiriamas apie 4 kartus per dieną,

arba kur minėtas fosfatidilcholinas yra skiriamas mažiausiai 1 savaitę,

arba kur minėtas fosfatidilcholinas yra skiriamas mažiausiai 2 savaites,

arba kur minėtas fosfatidilcholinas yra skiriamas per visą individo gyvenimą.

11. Fosfatidilcholinas, skirtas panaudoti būdui pagal 7 punktą, kur skyrimas duoda mažiausiai 25% gyvenimo indekso rezultatų pagerėjimo kokybę,

arba kur skyrimas duoda mažiausiai 25% histologinio indekso sumažėjimą,

arba kur skyrimas duoda mažiausiai 50% endoskopinio aktyvumo indekso pagerinimą,

arba kur skyrimas duoda mažiausiai 50% klinikinio aktyvumo indekso pagerinimą,

arba kur skyrimas duoda mažiausiai kliniškai aktyvaus opinio kolito sustabdymą.

12. Fosfatidilcholinas, skirtas panaudoti mažiausiai vieno iš opinio kolito simptomų palengvinimo būdui, kur minėtas būdas apima:

individo, turinčio steroidams atsparų opinį kolitą identifikavimą; ir

fosfatidilcholino terapiniu požiūriu veiksmingo kiekio skyrimą minėtam individui, tokiu būdu palengvinant minėto opinio kolito mažiausiai vieną simptomą.

13. Fosfatidilcholinas, skirtas panaudoti būdui pagal 12 punktą, kur minėtas fosfatidilcholinas yra skiriamas peroralinės kompozicijos uždelstu atpalaidavimu,

kur geriau minėtas uždelstas atpalaidavimas yra nuo pH priklausantis,

kur geriau nuo pH priklausanti uždelsto atpalaidavimo kompozicija apima skrandžio rūgščiai atsparią medžiagą,

kur skrandžio rūgščiai atspari medžiaga geriau yra parinkta iš grupės, susidedančios iš plonos dengiančios apsauginės medžiagos ir nešiklių matricų arba kur skrandžio rūgščiai atspari medžiaga geriau apima akrilpolimerus, kur minėtas akrilpolimeras geriau yra Eudragit, dar geriau Eudragit S100, arba kur minėtas akrilpolimeras yra Eudragit L30,

kur geriau nuo pH priklausanti uždelsto atpalaidavimo peroralinė kompozicija apima apie 500 mg fosfatidilcholino.

14. Fosfatidilcholinas, skirtas panaudoti būdui pagal 12 punktą, kur minėtas kur minėtas fosfatidilcholino terapiniu požiūriu veiksmingas kiekis svyruoja nuo apie 100 mg iki apie 8 g per dieną,

arba kur minėtas fosfatidilcholino terapiniu požiūriu veiksmingas kiekis svyruoja nuo apie 500 mg iki apie 4 g per dieną,

arba kur fosfatidilcholino terapiniu požiūriu veiksmingas kiekis yra apie 2 g per dieną.

15. Fosfatidilcholinas, skirtas panaudoti būdui pagal 12 punktą, kur minėtas fosfatidilcholinas yra skiriamas prieš pat valgymą,

arba kur minėtas fosfatidilcholinas yra skiriamas nuo apie 1 iki apie 8 kartus per dieną,

arba kur minėtas fosfatidilcholinas yra skiriamas apie 4 kartus per dieną,

arba kur minėtas fosfatidilcholinas yra skiriamas mažiausiai 1 savaitę,

arba kur minėtas fosfatidilcholinas yra skiriamas mažiausiai 2 savaites,

arba kur minėtas fosfatidilcholinas yra skiriamas per visą individo gyvenimą.

16. Fosfatidilcholinas, skirtas panaudoti būdui pagal 12 punktą, kur skyrimas duoda mažiausiai 25% gyvenimo indekso rezultatų pagerėjimo kokybę,

arba kur skyrimas duoda mažiausiai 25% histologinio indekso sumažėjimą,

arba kur skyrimas duoda mažiausiai 50% endoskopinio aktyvumo indekso pagerinimą,

arba kur skyrimas duoda mažiausiai 50% klinikinio aktyvumo indekso pagerinimą,

arba kur skyrimas duoda mažiausiai kliniškai aktyvaus opinio kolito sustabdymą.

(51) Int.Cl. ***A61K 36/185*** (2006.01)
A61K 36/736 (2006.01)
A61K 36/889 (2006.01)
A61K 36/53 (2006.01)
A61K 9/00 (2006.01)
A61P 17/00 (2006.01)
A61P 17/02 (2006.01)
A61P 17/06 (2006.01)
A61P 17/08 (2006.01)
A61P 17/12 (2006.01)
A61K 47/06 (2006.01)
A61K 47/44 (2006.01)

(11) **2574343**

(96) 11007992.8

(96) 2011 09 30

(97) 2013 04 03

(97) 2014 01 29

(72) Nahavandi, Ali, DE

(73) Alnapharm GmbH & Co.KG, 22399 Hamburg, DE

(74) Leonas Antanas KUČINSKAS, 4, Dr. Leono A. Kučinsko patentinių paslaugų firma, Kaštonų g. 5-7, LT-01107 Vilnius, LT

(54) Kompozicija, skirta aplikacijoms ant odos, ir jos panaudojimas

Apibrėžties punktai: 12, brėžiniai: 0.

(57) 1. Kompozicija, skirta aplikacijoms ant odos, apimanti dermatologiniu požiūriu priimtiną nešiklį ir kokoso riešutų aliejų ir lazdyno riešutų aliejų ir (arba) čilietiškų riešutų aliejų ir didžiųjų dilgėlių aliejų.

2. Kompozicija pagal 1 punktą, b e s i s k i r i a n t i tuo, kad ji taip pat apima TRF (daug tokotrienolio turinčios frakcijos) ekstraktą.

3. Kompozicija pagal 1 arba 2 punktą, b e s i s k i r i a n t i tuo, kad masių santykis dermatologiniu požiūriu priimtino nešiklio:kokoso riešutų aliejaus ir (arba) čilietiškų riešutų aliejaus:didžiųjų dilgėlių aliejaus yra intervale 1-50:1-30-50:1-10.

4. Kompozicija pagal vieną iš ankstesnių punktų, b e s i s k i r i a n t i tuo, kad ji taip pat apima migdolų aliejų.

5. Kompozicija pagal 4 punktą, b e s i s k i r i a n t i tuo, kad masių santykis nešiklio:kokosų riešutų aliejaus:lazdyno riešutų aliejaus ir (arba) čilietiškų riešutų aliejaus:didžiųjų dilgėlių aliejaus:migdolų aliejaus yra intervale 1-50:1-30:1-50:1-10:1-20.

6. Kompozicija pagal vieną iš ankstesnių punktų, b e s i s k i r i a n t i tuo, kad ji taip pat apima karčiųjų migdolų aliejų.

7. Kompozicija pagal 6 punktą, b e s i s k i r i a n t i s tuo, kad masių santykis nešiklio:kokosų riešutų aliejaus:lazdyno riešutų aliejaus ir (arba) čilietiškų riešutų aliejaus:didžiųjų dilgėlių aliejaus:migdolų aliejaus:karčiųjų migdolų aliejaus yra intervale 1-50:1-30:1-50:1-10:0-20:1-10.

8. Kompozicija pagal vieną iš ankstesnių punktų, b e s i s k i r i a n t i tuo, kad ji taip pat apima gamtines kvapiąsias medžiagas, geriau, levandų aromatą.

9. Kompozicija pagal vieną iš ankstesnių punktų, kuri apima:

dermatologiniu požiūriu priimtino nešiklio 1-50 masės %, geriau, 30-50 masės %, dar geriau, 40,0 masės %;

kokosų riešutų aliejaus 1-30 masės %, geriau, 10-30 masės %, dar geriau 15-25 masės %, dar geriau 17,5 masės % ;

lazdyno riešutų aliejaus ir (arba) čilietiškų riešutų aliejaus 1-50 masės %, geriau, 10-40 masės %, dar geriau, 15-35 masės %, dar geriau, 20-30 masės %, dar geriau, 25,00 masės %;

didžiųjų dilgėlių aliejaus 1-10 masės %, geriau, 1-7 masės %, dar geriau, 3,00 masės %,

migdolų aliejaus 0-20 masės %, geriau, 5-15 masės %, dar geriau, 10,00 masės %;

TRF (daug tokotrienolio turinčios frakcijos) ekstrakto 0-20 masės %, geriau, 1-10 masės %, dar geriau,2-7 masės %, dar geriau, 3,00 masės %;

karčiųjų migdolų aliejaus 1-10 masės %, geriau, 0,5-3 masės %, dar geriau, 1,00 masės %;

aromatinės medžiagos 0-1 masės %, geriau, 0,3-0,7 masės %, dar geriau, 0,50 masės %;

kur visi masės procentai pateikti skaičiuojant nuo bendro kompozicijos kiekio.

10. Kompozicija pagal vieną iš ankstesnių punktų, b e s i s k i r i a n t i tuo, kad ji yra tepalo, kremo, losjono, tinktūros, aliejaus arba gelio pavidale.

11. Kompozicija pagal vieną iš ankstesnių punktų, b e s i s k i r i a n t i tuo, kad dermatologiniu požiūriu priimtinas nešiklis yra parinktas iš šių grupių:

a. hidrofobinių tepalų;

b. lipofilinių gelių;

c. lipogelių;

d. hidrofilinių tepalų vandens/aliejuje absorbcijos tepalų;

e. aliejus/vandenyje absorbcijos tepalų;

f. lipofilinių kremų;

g. vanduo/aliejuje losjonų;

h. kvazi-kremų vanduo/aliejuje;

i. hidrofilinių kremų;

j. hidrofilinių losjonų;

k. hidrofilinių gelių.

12. Kompozicija pagal vieną iš 1-10 punktą, skirta naudoti odos ligų, ypatingai psoriazės, neurodermatito, atopinio dermatito, seborėjinio dermatito, dilgėlinės, eritemos ir plokščiosios kerpligės, gydyme bei žaizdų/odos nudegimų ir nuospaudų gydymui.

---

(51) Int.Cl. ***A61K 36/71*** (2006.01)
A61K 45/06 (2006.01)
A61K 31/05 (2006.01)
A61K 31/353 (2006.01)
A61K 35/02 (2006.01)
A61K 36/74 (2006.01)
A61K 36/73 (2006.01)
A61P 31/12 (2006.01)

(11) **2416794**
(96) 09784375.9
(96) 2009 04 10
(97) 2012 02 15
(97) 2013 12 25
(86) PCT/FR2009/050678
(86) 2009 04 10
(87) WO 2010/116048
(87) 2010 10 14
(72) El Kettany, Sleimen, LB
(73) El Kettany, Sleimen, Beirut, LB
El Khatib, Nadia, Beirut, LB
(74) Jurga PETNIŪNAITĖ, 51, AAA Law, J.Jasinskio g. 16A, LT-03163 Vilnius, LT
(54) Augalo kompozicija, skirta virusinių, per kraują užkrečiamų ligų, sukeltų žmogaus imunodeficito viruso (ŽIV) arba hepatito C, gydymui arba prevencijai

Apibrėžties punktai: 9, brėžiniai: 0.

(57) 1. Augalo pagrindo kompozicija, b e s i s k i r i a n t i tuo, kad apima sieros miltelius, bent vieną augalą, kurio sudėtyje yra tanino agentų ir katechino, parinktą iš vaistinės dirvuolės (*Agrimonia Eupatoria,* GAFT) arba indonezinės unkarijos (*Uncaria gambir*), ir farmaciniu požiūriu priimtino nešiklio, skirta naudoti kraujo virusinių ligų, sukeltų žmogaus imunodeficito viruso (HIV) arba hepatito C, gydymui arba prevencijai.

2. Kompozicija skirta naudoti pagal 1 punktą, b e s i s k i r i a n t i tuo, kad apima du skirtingus augalus, kurių sudėtyje yra tanino agentų ir katechino.

3. Kompozicija skirta naudoti pagal 2 punktą, b e s i s k i r i a n t i tuo, kad du skirtingi augalai, kurių sudėtyje yra tanino agento ir katechino yra vaistinė dirvuolė (*Agrimonia Eupatoria,* GAFT) arba indonezinė unkarija (*Uncaria gambir*).

4. Kompozicija skirta naudoti pagal vieną iš ankstesnių punktų, b e s i s k i r i a n t i tuo, kad papildomai apima *Nigella*.

5. Kompozicija skirta naudoti pagal 4 punktą, b e s i s k i r i a n t i tuo, kad *Nigella* yra laikoma aliejaus formoje.

6. Kompozicija skirta naudoti pagal vieną iš ankstesnių punktų, b e s i s k i r i a n t i tuo, kad papildomai apima agentą nuo puvimo.

7. Kompozicija skirta naudoti pagal 6 punktą, b e s i s k i r i a n t i tuo, kad agentas nuo puvimo yra mentolis.

8. Kompozicija skirta naudoti pagal vieną iš ankstesnių punktų, b e s i s k i r i a n t i tuo, kad apima dangos agentą.

9. Kompozicija skirta naudoti pagal 8 punktą, b e s i s k i r i a n t i tuo, kad dangos agentas yra medus.

---

(51) Int.Cl. ***A61K 39/395*** (2006.01)
A61P 35/00 (2006.01)
C07K 16/22 (2006.01)
C07K 16/28 (2006.01)

(11) **2274008**
(96) 09724060.0
(96) 2009 03 27
(97) 2011 01 19
(97) 2014 02 26
(86) PCT/US2009/038495
(86) 2009 03 27
(87) WO 2009/120922
(87) 2009 10 01
(30) 40068 P, 2008 03 27, US
144547 P, 2009 01 14, US
(72) SIVAKUMAR, Pallavur V., US
GILBERTSON, Debra G., US
SNAVELY, Marshall D., US
MABRY, George R., US
YI, Eugene C., US
YAO, Yue, US
PRESNELL, Scott R., US
(73) ZymoGenetics, Inc., Seattle, Washington 98102, US
(74) Jurga PETNIŪNAITĖ, 51, AAA Law, J.Jasinskio g. 16A, LT-03163 Vilnius, LT
(54) Kompozicijos ir būdai, skirti PDGFRbeta ir VEGF-A slopinimui

Apibrėžties punktai: 20, brėžiniai: 0.

(57) 1. Bispecifinis antikūnas, kuris neutralizuoja ir PDGFRβ ir VEGF-A, kur minėtas bispecifinis antikūnas apima:

(I) pirmąją antigeną rišančią sritį, kuri specifiškai rišasi prie ekstraląstelinio PDGFRβ domeno ir neutralizuoja PDGFRβ aktyvumą, kur minėta PDGFRβ rišanti sritis apima V_L domeną ($V_{L\text{-}PDGFR}$), apimantį CDR sritis $LCDR1_{PDGFR}$, $LCDR2_{PDGFR}$ ir $LCDR3_{PDGFR}$ ir V_H domeną ($V_{H\text{-}PDGFR}$), apimantį CDR sritis $HCDR1_{PDGFR}$, $HCDR2_{PDGFR}$ ir $HCDR3_{PDGFR}$, kur:

$LCDR1_{PDGFR}$, $LCDR2_{PDGFR}$ ir $LCDR3_{PDGFR}$ turi aminorūgščių sekas, parodytas atitinkamai SEQ ID Nr. 46 liekanose 24-40, liekanose 56-62 ir liekanose 95-103; ir

$HCDR1_{PDGFR}$, $HCDR2_{PDGFR}$ ir $HCDR3_{PDGFR}$ turi aminorūgščių sekas, parodytas atitinkamai SEQ ID Nr. 48 liekanose 31-35, liekanose 50-66 ir liekanose 99-111; ir

(II) antrąją antigeną rišančią sritį, kuri specifiškai rišasi prie VEGF-A ir neutralizuoja VEGF-A aktyvumą, kur minėta VEGF-A rišanti sritis apima V_L domeną ($V_{L\text{-}VEGF}$), apimantį CDR sritis $LCDR1_{VEGF}$, $LCDR2_{VEGF}$ ir $LCDR3_{VEGF}$ ir V_H domeną ($V_{H\text{-}VEGF}$), apimantį CDR sritis $HCDR1_{VEGF}$, $HCDR2_{VEGF}$ ir $HCDR3_{VEGF}$, kur:

$LCDR1_{VEGF}$, $LCDR2_{VEGF}$ ir $LCDR3_{VEGF}$ turi aminorūgščių sekas, parodytas atitinkamai SEQ ID Nr. 278 liekanose 24-34, liekanose 50-56 ir liekanose 89-97; ir

$HCDR1_{VEGF}$, $HCDR2_{VEGF}$ ir $HCDR3_{VEGF}$ turi aminorūgščių sekas, parodytas atitinkamai SEQ ID Nr. 280 liekanose 31-35, liekanose 50-66 ir liekanose 99-110

kur kiekviena minėta pirmoji antigeną rišanti sritis ir minėta antroji antigeną rišanti sritis rodo prisirišimo giminingumą (K_a) 10^8 M^{-1} arba didesnį.

2. Bispecifinis antikūnas pagal 1 punktą, kur $V_{L\text{-}PDGFR}$ ir $V_{H\text{-}PDGFR}$ domenai apima aminorūgščių sekas, kaip parodyta SEQ ID Nr. 46 ir 48 atitinkamai.

3. Bispecifinis antikūnas pagal 1 punktą, kur $V_{L\text{-}VEGF}$ ir $V_{H\text{-}VEGF}$ domenai apima aminorūgščių sekas, kaip parodyta SEQ ID Nr. 278 ir 280 atitinkamai.

4. Bispecifinis antikūnas pagal bet kurį 1-3 punktą, kur $V_{L\text{-}PDGFR}$ ir $V_{H\text{-}PDGFR}$ $V_{L\text{-}VEGF}$ ir $V_{H\text{-}VEGF}$ apima aminorūgščių sekas, parodytas atitinkamai SEQ ID Nr. 46, 48, 278 ir 280.

5. Bispecifinis antikūnas pagal bet kurį ankstesnį punktą, kur minėtas bispecifinis antikūnas pasirinktinai apima imunoglobulino sunkiosios grandinės pastoviąją sritį, tokią kaip Fc fragmentas.

6. Bispecifinis antikūnas pagal 5 punktą, kur Fc fragmentas apima Fc sritį, modifikuotą taip, kad būtų sumažinta arba eliminuota viena arba daugiau efektorinių funkcijų.

7. Bispecifinis antikūnas pagal 5 punktą, kur minėtas bispecifinis antikūnas yra tascFv, biscFv arba biAb.

8. Bispecifinis antikūnas pagal bet kurį ankstesnį punktą, kur minėtas bispecifinis antikūnas yra bi-viengrandis Fv (biscFv).

9. Bispecifinis antikūnas pagal 8 punktą, kur minėtas biscFv apima SEQ ID Nr. 628 20-773 aminorūgščių liekanas.

10. Farmacinė kompozicija, apimanti bispecifinį antikūną pagal bet kurį ankstesnį punktą; ir farmaciniu požiūriu priimtiną nešiklį.

11. Išskirtas polinukleotidas, koduojantis bispecifinį antikūną pagal bet kurį 1-9 punktą.

12. Išskirtas polinukleotidas pagal 11 punktą, kur polinukleotidas apima nukleorūgščių sekas SEQ ID Nr. 45 ir 47.

13. Išskirtas polinukleotidas pagal 11 arba 12 punktą, kur polinukleotidas apima nukleorūgščių sekas SEQ ID Nr. 277 ir 279.

14. Raiškos vektorius, apimantis polinukleotidą pagal bet kurį 11-13 punktą.

15. Ląstelė šeimininkė, apimanti raiškos vektorių pagal 14 punktą.

16. Bispecifinio antikūno pagal bet kurį 1-9 punktą gamybos būdas, kur būdas apima ląstelės šeimininkės pagal 15 punktą kultivavimą sąlygose, kurioms esant vyksta bispecifinio antikūno raiška; ir bispecifinio antikūno išskyrimą iš ląstelės šeimininkės.

17. Bispecifinis antikūnas pagal bet kurį 1-9 punktą, skirtas naudoti kaip vaistas.

18. Bispecifinio antikūno pagal bet kurį 1-9 punktą panaudojimas gamyboje vaisto, skirto naudoti neovaskulinio sutrikimo gydymui.

19. Bispecifinis antikūnas pagal bet kurį 1-9 punktą, skirtas naudoti neovaskulinio sutrikimo gydymui.

20. Panaudojimas pagal 18 punktą arba bispecifinis antikūnas pagal 19 punktą, skirtas naudoti pagal 19 punktą, kur neovaskulinis sutrikimas yra:

(a) vėžys, besiskiriantis kieto naviko augimu, toks kaip vėžys, parinktas iš grupės, susidedančios iš kasos vėžio, inkstų ląstelių karcinomos (RCC), kolorektalino vėžio, nesmulkialąstelinio plaučių vėžio (NSCLC), virškinamojo trakto stromos vėžio (GIST) ir glioblastomos; arba

(b) neovaskulinis akies sutrikimas, toks kaip neovaskulinis akies sutrikimas, parinktas iš grupės,

susidedančios iš su amžiumi susijusios makulos degeneracijos, diabetinės retinopatijos, rainelės neovaskuliarizacijos, neovaskulinės glaukomos ir proliferacinės vitroretinopatijos.

---

(51) Int.Cl. ***A61K 39/395*** (2006.01)
C07K 16/18 (2006.01)
G01N 33/577 (2006.01)
A61P 25/28 (2006.01)
(11) **2361638**
(96) 10196705.7
(96) 2006 12 08
(97) 2011 08 31
(97) 2014 01 15
(30) 05027092, 2005 12 12, EP
06014729, 2006 07 14, EP
06020766, 2006 10 02, EP
(72) Greferath, Ruth, DE
Hickman, David, CH
Muhs, Andreas, CH
Pfeifer, Andrea, CH
Nicolau, Claude, US
(73) AC Immune S.A., 1015 Lausanne, CH
(74) Marius JAKULIS - JASON, 3, AAA Law, J.Jasinskio g. 16A, LT-03163 Vilnius, LT
(54) A-beta 1-42 atžvilgiu specifiniai monokloniniai antikūnai, pasižymintys terapinėmis savybėmis
Apibrėžties punktai: 21, brėžiniai: 0.

(57) 1. Antikūnas arba funkcinė jo dalis, gebantis atpažinti ir surišti amiloido beta specifinį epitopą, kur minėtas antikūnas arba specifinė jo dalis apima monokloninio antikūno, gaunamo iš hibridomos ląstelių linijos FP 12H3-C2, deponuotos 2005 m. gruodžio 1 d. kaip DSM ACC2750, epitopą surišantį fragmentą.

2. Antikūnas arba funkcinė jo dalis pagal 1 punktą, gautas iš hibridomos ląstelių linijos FP 12H3-C2, deponuotos 2005 m. gruodžio 1 d. kaip DSM ACC2750.

3. Antikūnas pagal bet kurį ankstesnį punktą arba jo funkcinės dalys, kuris yra monokloninis antikūnas arba chimerinis antikūnas.

4. Humanizuotas antikūnas arba funkcinė jo dalis, kur antikūnas arba funkcinė jo dalis monokloninio antikūno, gaunamo iš hibridomos ląstelių linijos FP 12H3-C2, deponuotos 2005 m. gruodžio 1 d. kaip DSM ACC2750, komplementarumą apsprendžiančias sritis (CDRs).

5. Polinukleotidas, apimantis nukleotidų seką, koduojančią antikūną arba jo funkcinę dalį pagal bet kurį iš 1-4 punktą.

6. Ląstelių linija, produkuojanti antikūną arba jo funkcinę dalį pagal bet kurį iš 1-4 punktą.

7. Ląstelių linija pagal 6 punktą, kuri yra hibridomos ląstelių linija FP 12H3-C2, deponuota 2005 m. gruodžio
1 d. kaip DSM ACC2750.

8. Antikūno arba jo funkcinės dalies pagal bet kurį iš 1-4 punktą produkavimo būdas, apimantis ląstelių linijos pagal 6 arba 7 punktą kultivavimą.

9. Antikūnas arba jo funkcinė dalis pagal bet kurį iš 1-4 punktą, gautas būdu pagal 8 punktą.

10. Kompozicija, apimanti antikūną arba jo funkcinę dalį pagal bet kurį iš 1-4 punktą, ir pasirinktinai dar apimanti farmaciniu požiūriu priimtiną nešiklį.

11. Kompozicija pagal 10 punktą, skirta naudoti ligų ir sutrikimų, kurie yra sąlygoti arba susiję su amiloidu arba į amiloidą panašiais baltymais, įskaitant amiloidozę, gydymui.

12. Mišinys, apimantis antikūną arba jo funkcinę dalį pagal bet kurį iš 1-4 punktą, ir, pasirinktinai, dar kitą biologiškai aktyvią medžiagą, naudojamą gydant ligas ir sutrikimus, kurie yra sąlygoti arba susiję su amiloidu arba į amiloidą panašiais baltymais, ir (arba) farmaciniu požiūriu priimtiną nešiklį ir (arba) skiediklį ir (arba) užpildą.

13. Antikūno ir (arba) funkcinės jo dalies pagal bet kurį iš 1-4 punktą arba kompozicijos pagal 10 arba 11 punktą, arba mišinio pagal 12 punktą panaudojimas gamyboje medikamento, skirto amiloidozės padarinių gydymui arba palengvinimui, įskaitant, bet neapsiribojant šiais:
(a) neurologiniai sutrikimai, tokie kaip Alchaimerio liga (AD);
(b) ligų arba būklių, charakterizuojamų atminties pažintinių gebėjimų praradimu, tokių kaip, pavyzdžiui, silpnas pažinimo sutrikimas (MCI), Lewy kūnelių demencija, Dauno sindromas, paveldima cerebrinė hemoragija su amiloidoze (olandiško tipo) ir Guamo Parkinsono-demencijos kompleksas; ir
(c) progresinis supranuklearinis paralyžius, išsėtinė sklerozė, Creutzfeld-Jacob'o liga, Parkinsono liga, su ŽIV susijusi demencija, ALS (amiotropinė šoninė sklerozė), inkliuzijos kūnelių miozitas (IBM), suaugusiųjų diabetas, senatvinė širdies amiloidozė, endokrininiai navikai ir makulos degeneracija.

14. Antikūno ir (arba) funkcinės jo dalies pagal bet kurį iš 1-4 punktą arba kompozicijos pagal 10 arba 11 punktą, arba mišinio pagal 12 punktą, skirtų amiloidozės padarinių gydymui arba palengvinimui, įskaitant, bet neapsiribojant šiais:
(a) neurologiniai sutrikimai, tokie kaip Alchaimerio liga (AD);
(b) ligų arba būklių, charakterizuojamų atminties

pažintinių gebėjimų praradimu, tokių kaip, pavyzdžiui, silpnas pažinimo sutrikimas (MCI), Lewy kūnelių demencija, Dauno sindromas, paveldima cerebrinė hemoragija su amiloidoze (olandiško tipo) ir Guamo Parkinsono-demencijos kompleksas; ir

(c) progresinis supranuklearinis paralyžius, išsėtinė sklerozė, Creutzfeld-Jacob'o liga, Parkinsono liga, su ŽIV susijusi demencija, ALS (amiotrofinė šoninė sklerozė), inkliuzijos kūnelių miozitas (IBM), suaugusiųjų diabetas, senatvinė širdies amiloidozė, endokrininiai navikai ir makulos degeneracija;

gavimo būdas.

15. Kompozicija pagal 10 arba 11 punktą, skirta naudoti:

(a) plokštelinių sąnašų sumažinimui arba plokštelių kiekio gyvūnų smegenyse sumažinimui, ypač žinduolių, bet ypatingai žmonių, sergančių su amiloidu susijusia liga arba būkle; arba

(b) plokštelių kiekio gyvūnų smegenyse sumažinimui, ypač žinduolių, bet ypatingai žmonių, sergančių su amiloidu susijusia liga arba būkle; arba

(c) tirpaus Aβ bendro kiekio gyvūnų smegenyse sumažinimui, ypač žinduolių, bet ypatingai žmonių, sergančių su amiloidu susijusia liga arba būkle; arba

(d) amiloidozės padarinių prevencijai, gydymui arba palengvinimui, įskaitant, bet neapsiribojant šiais:

(i) neurologiniai sutrikimai, tokie kaip Alchaimerio liga (AD);

(ii ligos arba būklės, charakterizuojamos atminties pažintinių gebėjimų praradimu, tokios kaip, pavyzdžiui, silpnas pažinimo sutrikimas (MCI), Lewy kūnelių demencija, Dauno sindromas, paveldima cerebrinė hemoragija su amiloidoze (olandiško tipo) ir Guamo Parkinsono-demencijos kompleksas; ir

(iii) progresinis supranuklearinis paralyžius, išsėtinė sklerozė, Creutzfeld-Jacob'o liga, Parkinsono liga, su ŽIV susijusi demencija, ALS (amiotrofinė šoninė sklerozė), inkliuzijos kūnelių miozitas (IBM), suaugusiųjų diabetas, senatvinė širdies amiloidozė, endokrininiai navikai ir makulos degeneracija; arba

(e) žinduolių, kuriems pasireiškė su amiloidu susijusi liga arba būklė, pažintinių atminties gebėjimų palaikymui arba padidinimui

16. Ląstelių linija pagal 6 punktą, kuri yra hibridomos ląstelių linija.

17. Su amiloidu susijusios paciento ligos arba būklės diagnostikos būdas, apimantis antikūno arba jo aktyvaus fragmento imunospecifinio susirišimo su amiloido baltymo epitopu aptikimą mėginyje, kas apima tokias pakopas:

a) mėginio, kuriame įtariamas antigeno buvimas, kontaktavimą su antikūnu arba jo funkcine dalimi pagal bet kurį iš 1-4 punktą, kur antikūnas arba funkcinė jo dalis rišasi su amiloido baltymo epitopu;

b) leidimą antikūnui arba funkcinei jo daliai susirišti su amiloido antigenu, susidarant imunologiniam kompleksui;

c) imunologinio komplekso susidarymo aptikimą; ir

d) imunologinio komplekso buvimo arba nebuvimo koreliavimą su amiloido antigeno buvimu arba nebuvimu mėginyje.

18. Paciento polinkio į su amiloidu susijusią ligą arba būklę diagnozavimo būdas, apimantis antikūno arba jo aktyvaus fragmento imunospecifinio susirišimo su amiloido baltymo epitopu aptikimą mėginyje, kas apima tokias pakopas:

a) mėginio, kuriame įtariamas antigeno buvimas, kontaktavimą su antikūnu arba jo funkcine dalimi pagal bet kurį iš 1-4 punktą, kur antikūnas arba funkcinė jo dalis rišasi su amiloido baltymo epitopu;

b) leidimą antikūnui arba funkcinei jo daliai susirišti su amiloido antigenu, susidarant imunologiniam kompleksui;

c) imunologinio komplekso susidarymo aptikimą; ir

d) imunologinio komplekso buvimo arba nebuvimo koreliavimą su amiloido antigeno buvimu arba nebuvimu mėginyje; ir

e) minėto imunologinio komplekso kiekio palyginimą su normaliu kontroliniu dydžiu,

kur minėto agregato kiekio padidėjimas, lyginant su normaliu kontroliniu dydžiu rodo, kad pacientas priklauso rizikos grupei, kad jam išsivystys su amiloidu susijusi liga arba būklė.

19. Paciento minimalių liekamųjų ligos požymių po gydymo antikūnu arba funkcine jo dalimi arba kompozicija pagal bet kurį ankstesnį punktą stebėjimo metodas, apimantis:

a) mėginio, kuriame įtariamas amiloido antigeno buvimas, kontaktavimą su antikūnu arba jo funkcine dalimi pagal bet kurį iš 1-4 punktą, kur antikūnas arba funkcinė jo dalis rišasi su amiloido baltymo epitopu;

b) leidimą antikūnui arba funkcinei jo daliai susirišti su amiloido antigenu, susidarant imunologiniam kompleksui;

c) imunologinio komplekso susidarymo aptikimą;

d) imunologinio komplekso buvimo arba nebuvimo koreliavimą su amiloido antigeno buvimu arba nebuvimu mėginyje; ir

e) minėto imunologinio komplekso kiekio palyginimą su normaliu kontroliniu dydžiu,

kur minėto agregato kiekio padidėjimas, lyginant su normaliu kontroliniu dydžiu rodo, kad pacientas vis dar turi minimalių liekamųjų ligos požymių.

20. Paciento, gydomo antikūnu arba funkcine jo dalimi arba kompozicija pagal bet kurį ankstesnį punktą, jautrumo numatymo metodas, apimantis:

a) mėginio, kuriame įtariamas amiloido antigeno buvimas, kontaktavimą su antikūnu arba jo funkcine dalimi pagal bet kurį iš 1-4 punktą, kur antikūnas arba funkcinė jo dalis rišasi su amiloido baltymo epitopu;

b) leidimą antikūnui arba funkcinei jo daliai susirišti

su amiloido antigenu, susidarant imunologiniam kompleksui;

c) imunologinio komplekso susidarymo aptikimą;

d) imunologinio komplekso buvimo arba nebuvimo koreliavimą su amiloido antigeno buvimu arba nebuvimu mėginyje; ir

e) minėto imunologinio komplekso kiekio prieš gydymą ir prasidėjus gydymui palyginimą,

kur minėto agregato kiekio sumažėjimas rodo, kad pacientas pasižymi dideliu potencialu pasiduoti gydymui.

21. Tyrimo rinkinys su amiloidu susijusių ligų ir būklių aptikimui ir diagnozavimui, apimantis antikūną arba jo funkcinę dalį pagal bet kurį iš 1-4 punktą.

---

(51) Int.Cl. ***A61K 45/06*** (2006.01)
A61K 31/137 (2006.01)
A61K 31/445 (2006.01)
A61K 31/138 (2006.01)
A61K 31/185 (2006.01)
A61K 31/195 (2006.01)
A61K 31/197 (2006.01)
A61K 31/42 (2006.01)
A61K 31/64 (2006.01)
A61P 25/00 (2006.01)

(11) **2560631**

(96) 12708113.1

(96) 2012 03 01

(97) 2013 02 27

(97) 2014 01 15

(86) PCT/EP2012/053570

(86) 2012 03 01

(87) WO 2012/117076

(87) 2012 09 07

(30) 11305217, 2011 03 01, EP
201161468658 P, 2011 03 29, US
11305687, 2011 06 06, EP
201161493606 P, 2011 06 06, US

(72) COHEN, Daniel, FR
CHUMAKOV, Ilya, FR
NABIROCHKIN, Serguei, FR
VIAL, Emmanuel, FR
GUEDJ, Mickaël, FR

(73) Pharnext, 92130 Issy-les-Moulineaux, FR

(74) Jurga PETNIŪNAITĖ, 51, AAA Law, J.Jasinskio g. 16A, LT-03163 Vilnius, LT

(54) Neurologinių sutrikimų terapija baklofeno ir akamprozano pagrindu

Apibrėžties punktai: 18, brėžiniai: 0.

(57) 1. Kompozicija, apimanti baklofeną ir akamprozatą, arba farmaciniu požiūriu priimtinas jų druskas, skirta naudoti Alzhaimerio ligos arba susijusių ligų, parinktų iš AD tipo senatvinės demencijos (SDAT), Levis kūnelių demencijos, lengvo kognityvinio sutrikimo (MCI) ir su pasenimu susijusio atminties sutrikimo (AAMI), gydymui.

2. Kompozicija skirta naudoti pagal 1 punktą, papildomai apimanti bent vieną papildomą junginį, parinktą iš grupės, susidedančios iš sulfisoksazolo, metimazolo, prilocaino, difillino, kvinakrino, karbenoksolono, aminokaproinės rūgšties, kabergolino, dietilkarbamazino, cinakalceto, cinarizino, eplerenono, fenoldopamo, leflunomido, levosimendano, sulodeksido, terbinafino, zonisamido, etomidato, fenformino, trimetazidino, meksiletino, ifenprodilo, moksifloksacino, bromokriptino arba torasemido, arba farmaciniu požiūriu priimtinų jų druskų.

3. Kompozicija skirta naudoti pagal 1 arba 2 punktą, apimanti bent:
baklofeną ir akamprozatą,
baklofeną ir akamprozatą, ir dietilkarbamaziną,
baklofeną ir akamprozatą, ir cinakalcetą,
baklofeną ir akamprozatą, ir sulfisoksazolą,
baklofeną ir akamprozatą, ir torasemidą,
baklofeną ir akamprozatą, ir ifenprodilą,
baklofeną ir akamprozatą, ir meksiletiną,
baklofeną ir akamprozatą, ir eplerenoną,
baklofeną ir akamprozatą, ir levosimendaną,
baklofeną ir akamprozatą, ir terbinafiną, arba
baklofeną ir akamprozatą, ir leflunomidą,
arba farmaciniu požiūriu priimtinų jų druskų.

4. Kompozicija skirta naudoti pagal 1 punktą, apimanti bent:
- baklofeną, akamprozatą ir donepezilą,
- baklofeną, akamprozatą ir rivastigminą, arba
- baklofeną, akamprozatą ir memantiną,
arba farmaciniu požiūriu priimtinų jų druskų.

5. Kompozicija skirta naudoti pagal 1 punktą, apimanti baklofeną ir akamprozatą kaip vieninteliu aktyvius agentus.

6. Kompozicija skirta naudoti pagal bet kurį 1-5 punktą, kur junginiai yra sumaišyti su farmaciniu požiūriu priimtinais nešikliais arba ekscipientais.

7. Kompozicija skirta naudoti pagal bet kurį 1-6 punktą, kur junginiai yra suformuoti arba skiriami kartu, atskirai arba paeiliui.

8. Kompozicija skirta naudoti pagal bet kurį 1-7 punktą, kur subjektui junginiai yra skiriami kelis kartus.

9. Kompozicija skirta naudoti pagal bet kurį 1-8 punktą, kur akamprozato/baklofeno santykis (masė:

masė) apima tarp 0,05 ir 1000.

10. Kompozicija skirta naudoti pagal bet kurį 1-9 punktą, kur baklofeno dozė yra mažesnė negu 100 mg/dienai.

11. Kompozicija skirta naudoti pagal bet kurį 1-10 punktą, kur akamprozato dozė yra mažesnė negu 1000 mg/dienai.

12. Kompozicija skirta naudoti pagal bet kurį 1-11 punktą, kur yra naudojama akomprosato kalcio druska.

13. Baklofenas arba farmaciniu požiūriu priimtina jo druska, derinant bent su akamprozatu, arba farmaciniu požiūriu priimtina jo druska, skirti naudoti Alzhaimerio ligos arba susijusių ligų, parinktų iš AD tipo senatvinės demencijos (SDAT), Levis kūnelių demencijos, lengvo kognityvinio sutrikimo (MCI) ir su pasenimu susijusio atminties sutrikimo (AAMI), gydymui.

14. Baklofenas arba farmaciniu požiūriu priimtina jo druska, derinant su bent akamprozatu, arba farmaciniu požiūriu priimtina jo druska, skirti naudoti kognityvinių simptomų gerinimui subjekte, kuris kenčia nuo, yra linkęs į, arba yra įtariamas, kad kenčia nuo Alzheimerio ligos.

15. Baklofenas arba farmaciniu požiūriu priimtina jo druska, derinant su bent akamprozatu, arba farmaciniu požiūriu priimtina jo druska, skirti naudoti neuroninių ląstelių apsaugojimui nuo amiloido beta ir/arba glutamato toksiškumo, subjekte, kuris kenčia nuo, yra linkęs į, arba yra įtariamas, kad kenčia nuo Alzheimerio ligos.

16. Kompozicija, apimanti baklofeną, akamprozatą ir donepezilą, arba farmaciniu požiūriu priimtinas jų druskas.

17. Kompozicija skirta naudoti pagal 11 punktą, kur akamprozato dozė apima tarp 1 ir 400 mg/dienai, pageidaujamai tarp 1 ir 200 mg/dienai.

18. Kompozicija skirta naudoti pagal 17 punktą, kur akamprozato dozė apima tarp 1 ir 50 mg/dienai.

---

(51) Int.Cl. ***A61K 47/10*** (2006.01)
A61K 31/519 (2006.01)
A61K 9/00 (2006.01)
A61K 47/14 (2006.01)
(11) **2459221**
(96) 10762950.3
(96) 2010 07 29
(97) 2012 06 06
(97) 2014 01 22
(86) PCT/FR2010/051611
(86) 2010 07 29
(87) WO 2011/012816
(87) 2011 02 03
(30) 0903742, 2009 07 30, FR
(72) BURNOUF, Jean-Pierre, FR
BENARD, Tsiala, FR
(73) SANOFI, 75008 Paris, FR
(74) Reda ŽABOLIENĖ, 7, Advokatės Redos Žabolienės kontora METIDA, Verslo centras VERTAS, Gynėjų g. 16, LT-01109 Vilnius, LT
(54) Farmacinė kompozicija
Apibrėžties punktai: 16, brėžiniai: 3.
(57) 1. Farmacinė kompozicija, apimanti junginį, kurio formulė (I):

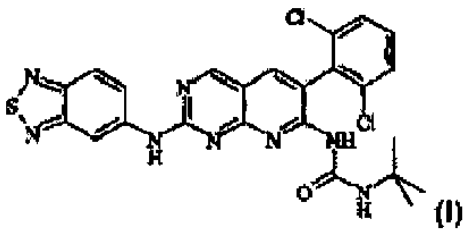

(I)

bazės formos arba farmaciniu požiūriu priimtinos rūgšties druskos formos,

ištirpinta mišinyje:

etanolio ir

aktyviosios paviršiaus medžiagos, apimančios mišinį iš 12-hidroksistearino rūgšties polietoksilinto mono- ir diesterio, turinčio atitinkamas formules:

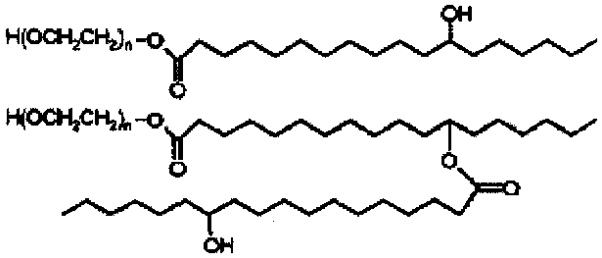

kur n yra sveikas skaičius intervale nuo 15 iki 16,

esant aktyviosios paviršiaus medžiagos/etanolio masių santykiui intervale nuo 25/75 iki 80/20.

2. Farmacinė kompozicija pagal 1 punktą, b e s i s k i r i a n t i tuo, kad paviršiaus aktyvioji medžiaga yra paviršiaus aktyvusis makrogolio 15-hidroksistearatas.

3. Farmacinė kompozicija pagal 1 arba 2 punktą, b e s i s k i r i a n t i tuo, kad aktyviosios paviršiaus medžiagos/etanolio masių santykis yra intervale nuo 73/27 iki 77/23.

4. Kompozicija pagal 2 punktą, kurioje aktyvioji paviršiaus medžiaga apima nuo 35 iki 55 masės % mono- ir diesterio ir nuo 30 iki 40 masės % polietilenglikolio $H(OCH_2CH_2)_n$-OH.

5. Kompozicija pagal 4 punktą, kurioje aktyvioji paviršiaus medžiaga, kaip pagrindinius komponentus, apima nuo 35 iki 55 masės % mono- ir diesterio ir nuo 30 iki 40 masės % polietilenglikolio $H(OCH_2CH_2)_n$-OH, o taip pat kitų junginių, sudarančių iki 100 %.

6. Kompozicija pagal 1 arba 2 punktą, kurioje aktyvioji paviršiaus medžiaga apima nuo 10 iki 20 masės % monoesterio, nuo 25 iki 35 masės % diesterio ir nuo 30 iki 40 masės % polietilenglikolio $H(OCH_2CH_2)_n$-OH, o taip pat kitų junginių, sudarančių iki 100 %.

7. Farmacinė kompozicija pagal 1-6 punktus, kurioje aktyviosios paviršiaus medžiagos/etanolio santykis yra intervale nuo 73/27 iki 77/23 ir (I) formulės junginio koncentracija yra intervale nuo 5 iki 25 mg/ml.

8. Farmacinė kompozicija pagal vieną iš 1-7 punktų, skirta praskiedimui, siekiant gauti perfuzijos tirpalą.

9. Farmacinės kompozicijos pagal bet kurį iš 1-8 punktų gavimo būdas, apimantis sekančias pakopas:

- aktyvioji paviršiaus medžiaga yra kaitinama iki tampa skysta;
- yra pridedama etanolio;
- aktyviosios paviršiaus medžiagos/etanolio mišinys yra vėsinamas iki kambario temperatūros;
- į atvėsintą mišinį yra pridedama (I) formulės junginio;
- galutinis mišinys yra sterilizuojamas.

10. Būdas pagal 9 punktą, kuriame mišinys yra sterilizuojamas filtravimu.

11. Perfuzijos tirpalas, apimantis junginį, kurio formulė (I):

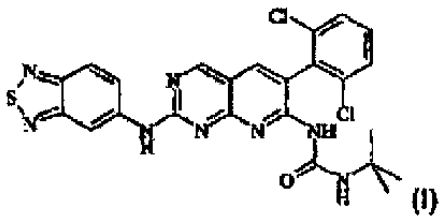

(I)

bazės formos arba farmaciniu požiūriu priimtinos rūgšties druskos formos,
gautas praskiedžiant 1 tūrį farmacinio tirpalo pagal 1-8 punktus 20-500 tūriuose izotoninio tirpalo.

12. Perfuzijos tirpalas, apimantis junginį, kurio formulė (I):

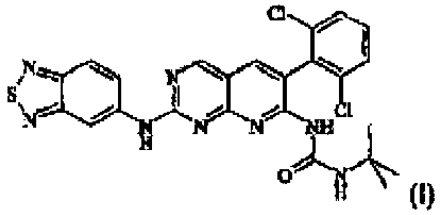

(I)

bazės formos arba farmaciniu požiūriu priimtinos rūgšties druskos formos koncentracijos intervale nuo 0,01 iki 1,2 mg/ml, aktyviąją paviršiaus medžiagą pagal vieną iš 1-7 punktų koncentracijos intervale nuo 0,48 iki 37 mg/ml ir etanolį koncentracijos intervale nuo 0,35 iki 35 mg/ml, praskiestą izotoniniame tirpale.

13. Perfuzijos tirpalas pagal 11 arba 12 punktą, skirtas vartoti žmogui.

14. Perfuzijos tirpalo gavimo būdas, susidedantis iš 1 tūrio farmacinio tirpalo pagal 1 – 8 punktus praskiedimo 20 - 500 tūriuose izotoninio tirpalo.

15. Butelis, turintis farmacinį tirpalą pagal vieną iš 1-8 punktų.

16. Lašelinė, turinti perfuzijos tirpalą pagal 11 – 13 punktus.

---

(51) Int.Cl. ***A61L 27/34*** (2006.01)
A61L 27/54 (2006.01)
A61L 27/58 (2006.01)
A61L 31/10 (2006.01)
A61L 31/14 (2006.01)
A61L 31/16 (2006.01)

(11) **1986711**
(96) 07717043.9
(96) 2007 01 26
(97) 2008 11 05
(97) 2014 03 05
(86) PCT/US2007/002126
(86) 2007 01 26
(87) WO 2007/094940
(87) 2007 08 23
(30) 351598, 2006 02 10, US

(72) HOSSAINY, Syed Faiyaz Ahmed, US
PACETTI, Stephen D., US
SIMHAMBHATLA, Murthy V., US
(73) Abbott Cardiovascular Systems Inc., Santa Clara, CA 95054, US
(74) Reda ŽABOLIENĖ, 7, Advokatės Redos Žabolienės kontora METIDA, Verslo centras VERTAS, Gynėjų g. 16, LT-01109 Vilnius, LT

(54) Implantuojama medicininė priemonė su paviršių ardančiu poliesterio vaistą tiekiančiu apvalkalu

Apibrėžties punktai: 20, brėžiniai: 0.

(57) 1. Implantuojama medicininė priemonė, apimanti:

polimero sluoksnį, apimantį biologiškai suderinamą biologiškai skaidomą polimerą, kur polimero sluoksnis yra ant medicininės priemonės paviršiaus nuo 100 mm^{-1} iki 1000^{-1} paviršiaus ploto ir tūrio santykiu; ir

terapinį agentą, disperguotą polimeriniame sluoksnyje nuo 1:5 iki 5:1 wt/wt vaisto/polimero santykiu;

kur biologiškai suderinamas biologiškai skaidomas polimeras yra visą tūrį ardantis polimeras.

2. Priemonė pagal 1 punktą, kur paviršius yra išorinis paviršius ir pasirinktinai visas arba dalis krašto paviršiaus.

3. Priemonė pagal 1 punktą, kur paviršius yra luminalinis paviršius ir pasirinktinai visas arba dalis krašto paviršiaus.

4. Implantuojama medicininė priemonė pagal 1 punktą, kur polimero sluoksnis turi nuo 100 mm^{-1} iki 500 mm^{-1} paviršiaus ploto ir tūrio santykį.

5. Implantuojama medicininė priemonė pagal 1 punktą, kur polimero sluoksnis turi nuo 100 mm^{-1} iki 250 mm^{-1} paviršiaus ploto ir tūrio santykį.

6. Implantuojama medicininė priemonė pagal 1 punktą, kur vaisto/polimero wt/wt santykis yra nuo 1:2 iki 2:1.

7. Implantuojama medicininė priemonė pagal 1 punktą, kur vaisto/polimero wt/wt santykis yra 1:1.

8. Implantuojama medicininė priemonė pagal 1 punktą, kur biologiškai suderinamas biologiškai skaidomas polimeras yra parinktas iš grupės, susidedančios iš poli(L-laktido), poli(D-laktido), poli(D,L-laktido), poli(mezo-laktido), poliglikolido, poli(L-laktid-ko-D,L-laktido), poli(L-laktid-ko-glikolido), poli(D-laktid-ko-glikolido), poli(D,L-laktid-ko-glikolido), poli(mezo-laktid-ko-glikolido), poli(kaprolaktono), poli(hidroksivalerato), poli(hidroksibutirato), poli(esterio amido) ir poli(etilenglikol-ko-butileno tereftalato) (POLYACTIVE®).

9. Implantuojama medicininė priemonė pagal 1 arba 8 punktą, kur biologiškai suderinamo biologiškai skaidomo polimero molekulinė masė yra nuo 20 iki 600 kDaltonų.

10. Implantuojama medicininė priemonė pagal 1 arba 8 punktą, kur biologiškai suderinamo biologiškai skaidomo polimero molekulinė masė yra nuo 40 iki 200 kDaltonų.

11. Implantuojama medicininė priemonė pagal 1 arba 8 punktą, kur biologiškai suderinamo biologiškai skaidomo polimero molekulinė masė yra nuo 50 iki 100 kDaltonų.

12. Implantuojama medicininė priemonė pagal 1 punktą, kur biologiškai suderinamas biologiškai skaidomas polimeras iš esmės yra amorfinis.

13. Implantuojama medicininė priemonė pagal 12 punktą, kur biologiškai suderinamas biologiškai skaidomas polimeras yra parinktas iš grupės, susidedančios iš poli(D,L-laktido), poli(mezo-laktido), poli(L-laktid-ko-D,L-laktido), poli(L-laktid-ko-glikolido), poli(D,L,-laktid-ko-glikolido), poli(D-laktid-ko-glikolido) ir poli(mezo-laktid-ko-glikolido).

14. Implantuojama medicininė priemonė pagal 1 punktą, kur terapinis agentas yra parinktas iš grupės, susidedančios iš aktinomicino D, paklitakselio, docetakselio, metotreksato, azatioprino, vinkristino, vinblastino, fluoruracilo, doksorubicino hidrochlorido, mitomicino, natrio heparino, mažos molekulinės masės heparinų, heparinoidų, heparino darinių, turinčių hidrofobinių priešjonių, hirudino, argatrobano, forskolino, vapiprosto, prostaciklino, dekstrano, D-fe-pro-arg-chlormetilketono, dipiridamolio, glikoproteino IIb/IIIa trombocitų membranos receptorių antagonistų antikūno, rekombinantinio hirudino ir trombino, angiopeptino, kaptoprilio, cilazaprilio, lizinoprilio, nifedipino, kolchicino, fibroblastų augimo faktoriaus (FGF) antagonistų, žuvų taukų (ω-3-riebalų rūgštis), histamino antagonistų, lovastatino, monokloninių antikūnų, nitroprusido, fosfodiesterazės inhibitorių, prostaglandino inhibitorių, suramino, serotonino blokatorių, steroidų, tioproteazės inhibitorių, triazolpirimidino, azoto oksido, permirolasto kalio, alfa-interferono, genetiškai modifikuotų epitelio ląstelių, rapamicino, everolimo, deksametazono ir 17-alilamino-17-demetoksigeldanamicino.

15. Implantuojama medicininė priemonė pagal 1 punktą, kur terapinis agentas yra antiproliferacinis agentas.

16. Implantuojama medicininė priemonė pagal 15 punktą, kur terapinis agentas yra everolimas.

17. Implantuojama medicininė priemonė pagal 15 punktą, kur terapinis agentas yra 17-aloilamino-17-demetoksigeldanamicinas.

18. Implantuojama medicininė priemonė pagal 1 punktą, papildomai apimanti pagrindo sluoksnį, uždėtą ant priemonės paviršiaus tarp paviršiaus ir polimero sluoksnio.

19. Implantuojama medicininė priemonė pagal 18 punktą, kur pagrindo sluoksnis apima polimerą, parinktą iš grupės, susidedančios iš poli(monochlor-paraksilileno (PARYLENE C®), poliakrilato, polimetakrilato, poli(D,L-laktido), poli(L-laktido), poli(L-laktid-ko-glikolido), poli(mezo-laktido), poli(mezo-laktid-ko-glikolido), poli(D,L-laktid-ko-glikolido), poli(kaprolaktono), poli(hidroksivalerato), poli(hidroksibutirato) ir poli(etilenglikol-ko-butileno tereftalato) (POLYACTIVE®).

20. Implantuojama medicininė priemonė pagal 19 punktą, kur pagrindo sluoksnis apima polimerą, parinktą iš grupės, susidedančios iš poli(n-butilo metakrilato) ir PARYLENE C®.

---

(51) Int.Cl. ***A61P 25/08*** (2006.01)
A61K 31/165 (2006.01)
A61K 31/4015 (2006.01)
A61K 38/05 (2006.01)

(11) **2462990**

(96) 12001535.9

(96) 2007 06 15

(97) 2012 06 13

(97) 2014 01 01

(30) 813967 P, 2006 06 15, US
06021469, 2006 10 12, EP
06021470, 2006 10 12, EP
06024241, 2006 11 22, EP

(72) Stöhr, Thomas, BE

(73) UCB Pharma GmbH, 40789 Monheim, DE

(74) Jurga PETNIŪNAITĖ, 51, AAA Law, J.Jasinskio g. 16A, LT-03163 Vilnius, LT

(54) Farmacinė kompozicija, apimanti lakozamidą ir levetiracetamą, pasižyminti sinergistiniu antikonvulsiniu poveikiu

Apibrėžties punktai: 15, brėžiniai: 7.

(57) 1. Farmacinis preparatas, skirtas naudoti epileptinių traukulių prevencijai, palengvinimui arba (ir) gydymui, kur minėtas preparatas apima (a) lakozamidą ir (b) levetiracetamą, ir (arba) jo farmaciniu požiūriu priimtiną druską, pasirinktinai kartu su farmaciniu požiūriu priimtinu nešikliu, skiedikliu ir (arba) adjuvantu, ir kur toks preparatas yra arba vienetinė vaisto forma, arba yra kartu supakuotos atskiros vaisto formos.

2. Farmacinis preparatas, skirtas naudoti epileptinių traukulių prevencijai, palengvinimui arba (ir) gydymui pagal 1 punktą, kur minėtas preparatas apima (b) levetiracetamą ir (a) lakozamidą fiksuotu levetiracetamo : lakozamido dozių santykiu bent jau 1:3, skaičiuojant individualių komponentų (b) ir (a) ED_{50} dydžių pagrindu.

3. Farmacinis preparatas, skirtas naudoti epileptinių traukulių prevencijai, palengvinimui arba (ir) gydymui pagal 1 arba 2 punktą, kur minėtas preparatas yra sukomponuotas viename farmaciniame preparate (vienetinėje vaisto formoje).

4. Farmacinis preparatas, skirtas naudoti epileptinių traukulių prevencijai, palengvinimui arba (ir) gydymui pagal 1 arba 2 punktą, kur minėtas preparatas yra atskirose vaisto formose, kurios yra supakuotos kartu vienoje talpoje arba keliose talpose, esančiose vienoje išorinėje pakuotėje.

5. Farmacinis preparatas pagal bet kurį ankstesnį punktą, skirtas naudoti epileptinių traukulių prevencijai, palengvinimui arba (ir) gydymui, kur minėtas preparatas apima (b) levetiracetamą ir (a) lakozamidą fiksuotu levetiracetamo : lakozamido dozių santykiu tarp 1:3 ir 6:1, skaičiuojant individualių komponentų (b) ir (a) ED_{50} dydžių pagrindu.

6. Farmacinis preparatas pagal bet kurį iš 1-4 punktą, skirtas naudoti epileptinių traukulių prevencijai, palengvinimui arba (ir) gydymui, apimantis (b) levetiracetamą ir (a) lakozamidą fiksuotu levetiracetamo : lakozamido dozių santykiu tarp 1:1 ir 6:1, skaičiuojant individualių komponentų (b) ir (a) ED_{50} dydžių pagrindu.

7. Farmacinis preparatas, skirtas naudoti epileptinių traukulių prevencijai, palengvinimui arba (ir) gydymui pagal bet kurį iš 1-4 punktą, apimantis (b) levetiracetamą ir (a) lakozamidą fiksuotu levetiracetamo : lakozamido dozių santykiu tarp 1:1 ir 3:1, skaičiuojant individualių komponentų (b) ir (a) ED_{50} dydžių pagrindu.

8. Farmacinis preparatas, skirtas naudoti epileptinių traukulių prevencijai, palengvinimui arba (ir) gydymui pagal bet kurį iš 2 ir 5-7 punktą, kur lakozamido ED_{50} reikšmė yra 10,1 mg/kg, ir levetiracetamo ED_{50} reikšmė yra 22,8 mg/kg.

9. Farmacinis preparatas, skirtas naudoti epileptinių traukulių prevencijai, palengvinimui arba (ir) gydymui pagal bet kurį ankstesnį punktą, kur minėtas farmacinis preparatas apima levetiracetamo dozę bent jau 1000 mg/per dieną iki 3000 mg/per dieną ir lakozamido dozę bent jau 100 mg/per dieną ir maksimaliai 600 mg/per dieną.

10. Farmacinis preparatas pagal bet kurį ankstesnį punktą, skirtas naudoti epileptinių traukulių prevencijai, palengvinimui arba (ir) gydymui, kurie yra parinkti iš dalinių traukulių su antrine generalizacija arba be jos, visų pirma, generalizuotų traukulių ir *status epilepticus*.

11. Farmacinis preparatas pagal bet kurį ankstesnį punktą, skirtas naudoti epileptinių traukulių prevencijai, palengvinimui arba (ir) gydymui, kur

minėtas farmacinis preparatas yra pagamintas skyrimui trimis dozėmis per dieną, dviem dozėmis per dieną arba viena doze per dieną.

12. Farmacinis preparatas pagal bet kurį ankstesnį punktą, skirtas naudoti epileptinių traukulių prevencijai, palengvinimui arba (ir) gydymui, kur minėtas farmacinis preparatas yra pagamintas įvedimui peroraliniu arba intraveniniu būdu.

13. Farmacinis preparatas pagal bet kurį ankstesnį punktą, skirtas naudoti epileptinių traukulių prevencijai, palengvinimui arba (ir) gydymui, kur minėtas farmacinis preparatas yra pagamintas įvedimui peroraliniu būdu ir yra įtrauktas į kietas arba minkštas želatinines kapsules arba supresuotas į tabletes.

14. Farmacinio preparato pagal bet kurį iš 1-9 arba 11-13 punktą panaudojimas gamyboje medikamento, skirto epileptinių traukulių prevencijai, palengvinimui arba (ir) gydymui.

15. Panaudojimas pagal 14 punktą, kur epileptiniai traukuliai yra parinkti iš dalinių traukulių su antrine generalizacija arba be jos, visų pirma, generalizuotų traukulių ir *status epilepticus*.

---

(51) Int.Cl. ***B01D 35/147*** (2006.01)
B01D 35/153 (2006.01)
(11) **2310106**
(96) 09769357.6
(96) 2009 06 26
(97) 2011 04 20
(97) 2014 03 05
(86) PCT/EP2009/058053
(86) 2009 06 26
(87) WO 2009/156509
(87) 2009 12 30
(30) 102008002727, 2008 06 27, DE
(72) FREYSTEDT, Bernd, DE
NAMUR, Marc, DE
(73) Brita GmbH, 65232 Taunusstein, DE
(74) Otilija KLIMAITIENĖ, 35, AAA Law, J.Jasinskio g. 16A, LT-03163 Vilnius, LT

(54) Vandens valymo aparatas, ypač filtro aparatas, ir kasetė

Apibrėžties punktai: 15, brėžiniai: 11.

(57) 1. Vandens valymo aparatas, apimantis kasetę (10, 110), turinčią valymo agentui talpinti skirtą tarą (12, 112), ir sujungimo galvą (20, 120), kuri turi bent vieną įleidimo angą (30a, 130a) ir bent vieną išleidimo angą (30b, 130) ir

sujungimo įtaisą (40, 140), kuris turi

laikiklį (42, 142), skirtą sujungimo galvai (20, 120), laikiklį, turintį bent vieną įleidimo angą (48a, 148a) ir bent vieną išleidimo angą (48b, 148b),

vožtuvo bloką (50, 150), skirtą atidaryti ir uždaryti įleidimo angą (48a, 148a) ir

užrakinimo bloką (80, 180), skirtą kasetės (10, 110) nuimamam pritvirtinimui prie sujungimo įtaiso (40, 140),

b e s i s k i r i a n t i s tuo, kad laikiklis (42, 142) turi bent vieną šono sieną (44a, b, 144a, b), kurioje yra suformuotos įleidimo anga ir išleidimo anga (48a, b, 148a, b), ir vožtuvo blokas (50, 150) turi vožtuvo elementą (52, 152), kuris bent dalinai apjuosia sujungimo galvą (20, 120) ir yra judamai įtaisytas laikiklyje (42), ir

vožtuvo elementas (52, 152) turi bent vieną įdubą arba angą (58a, b, 158a, b), kuri sujungimo galvai (20, 120) esant galinėje padėtyje yra sulygiuojama su sujungimo galvos (20, 120) įleidimo anga (30a, 130a) ir laikiklio (42, 142) išleidimo anga (48, 148).

2. Aparatas pagal 1 punktą, b e s i s k i r i a n t i s tuo, kad vožtuvo elementas (52, 152) yra įtaisytas tarp laikiklio (42, 142) bent vienos šono sienos (44a, b, 144a, b) ir sujungimo galvos (20, 120).

3. Aparatas pagal 1 arba 2 punktą, b e s i s k i r i a n t i s tuo, kad vožtuvo elementas (52, 152) yra įtaisytas pasukamai ir/arba judamai, laikiklio (42, 142) išilginės ašies (2, 102) kryptimi.

4. Aparatas pagal bet kurį vieną 1-3 punktą, b e s i s k i r i a n t i s tuo, kad vožtuvo elemento (52, 152) pusė, atsukta į laikiklio (42, 142) galinę sieną (46, 146), apima išilgai kiaurą kanalą (56, 156) turinčią apačią (54, 154).

5. Aparatas pagal bet kurį vieną 1-4 punktą, b e s i s k i r i a n t i s tuo, kad sujungimo galvos (20, 120) įleidimo anga ir išleidimo anga (30a, b, 130a, b) yra suformuotos priešingose pusėse.

6. Aparatas pagal bet kurį vieną 1-5 punktą, b e s i s k i r i a n t i s tuo, kad užrakinimo blokas (80, 180) apima spyruoklę (90, 190), kuri yra įstatyta tarp laikiklio (42, 142) ir vožtuvo elemento (52, 152).

7. Aparatas pagal 6 punktą, b e s i s k i r i a n t i s tuo, kad spyruoklė (90, 190) apima suspaudimo spyruoklę.

8. Aparatas pagal bet kurį vieną 1-7 punktą, b e s i s k i r i a n t i s tuo, kad užrakinimo blokas (80, 180) apima bent vieną užrakinimo elementą (81, 181), kuris susikabina su sujungimo galva (20, 120).

9. Aparatas pagal bet kurį vieną 1-8 punktą, b e s i s k i r i a n t i s tuo, kad sujungimo galva (20, 120) apima įdubą (132) ir/arba snapelį (24).

10. Aparatas pagal 8 arba 9 punktą, b e s i s k i r i a n t i s tuo, kad užrakinimo elementas (81) yra suprojektuotas taip, kad užrakintų tuo metu, kuomet yra atliekamas sujungimo galvos (20) slenkamo įstatymo judesys, ir atrakintų tuo metu, kuomet yra atliekamas sujungimo galvos (20) sukamasis judesys.

11. Aparatas pagal bet kurį vieną 8-10 punktą, b e s i s k i r i a n t i s tuo, kad užrakinimo elementas (81) yra skląstis (82), kuri yra sumontuota laikiklio (42) šoninėje sienoje (44a) ir tęsiasi lygiagrečiai laikiklio (42) išilginės ašies (2).

12. Aparatas pagal 8 arba 9 punktą, b e s i s k i r i a n t i s tuo, kad užrakinimo elementas (181) yra suprojektuotas taip, kad užrakintų tuo metu, kuomet yra atliekamas sujungimo galvos (120) slenkamo įstatymo judesys, ir atrakintų tuo metu, kuomet yra atliekamas priešingas slenkamo įstatymo judesys tam, kad būtų nuimta sujungimo galva (120).

13. Aparatas pagal 12 punktą, b e s i s k i r i a n t i s tuo, kad užrakinimo elementas (181) yra spyruoklinis strypelis (182), turintis užfiksavimo galvą (183a, b).

14. Aparatas pagal 13 punktą, b e s i s k i r i a n t i s tuo, kad spyruoklinis strypelis (182) yra sumontuotas vožtuvo elemento (151) išorėje.

15. Aparatas pagal 13 arba 14 punktą, b e s i s k i r i a n t i s tuo, kad spyruoklinis strypelis (182), kartu su užfiksavimo galva (183,a b), yra nukreipiamas laikiklio (142) šoninėje sienoje (144a, b) suformuotame sujungime (143a, b).

---

(51) Int.Cl. ***B01L 3/00*** (2006.01)
G01N 35/00 (2006.01)
G01N 35/04 (2006.01)
B01L 9/06 (2006.01)
B07C 5/34 (2006.01)
B67C 7/00 (2006.01)

(11) **2502675**

(96) 11159881.9

(96) 2011 03 25

(97) 2012 09 26

(97) 2014 02 12

(72) Ummel, Fabrice, CH
Yanez, Antonio, CH
Zehnder, Valentin, CH

(73) Symbion Medical Systems Sąrl, 1580 Avenches, CH

(74) Jelena GERASIMOVIČ, 52, IĮ „Liudmila Gerasimovič, Patentinis patikėtinis“, Vingrių g. 13-42, LT-01141 Vilnius, LT

(54) Konteinerio laikiklis ir konteinerio nešiklis
Apibrėžties punktai: 13, brėžiniai: 6.

(57) 1. Konteinerio laikiklis (1), tinkamas konteinerio (2) priėmimui ir laikymui, kur konteineris (2) turi skersmenį, kur minėtas konteinerio laikiklis (1) apima:

pagrindo rėmą (3) minėto konteinerio (2), turinčio skersmenį, priėmimui; ir bent vieną atraminį elementą (4); kur minėtas bent vienas atraminis elementas (4) yra pasukamai įtaisytas ant pagrindo rėmo (3) taip, kad pasisuktų tarp pirmosios padėties nesant konteinerio (2) ir antrosios padėties, kai konteineris (2) yra priimtas pagrindo rėme (3); kur konteinerio laikiklis (1) papildomai apima perstumiamą elementą (5), judamai įtaisytą pagrindo rėme (3) ir sujungtą su atraminio elemento (4) apatiniu galu jėgos perdavimo jungtimi taip, kad judėtų išilgai nustatytu atstumu, kuris yra proporcingas minėto bent vieno atraminio elemento (4) posūkio kampui; p a s i ž y m i n t i s tuo, kad turi poslinkio jutiklį (16), reaguojantį į perstumiamo elemento (5) iš anksto nustatytą atstumą, taip kad nustatytų bent konteinerio (2), kai tas yra konteinerio laikiklyje (1), skersmenį.

2. Konteinerio laikiklis (1) pagal 1 punktą, kur jėgos perdavimo jungtis yra minėto elemento (5) flanšas, sujungtas su atraminio elemento (4) apatiniu galu.

3. Konteinerio laikiklis (1) pagal 1 punktą, kur jėgos perdavimo jungtis yra krumplinė detalė (5), atraminio elemento (4) apatiniame gale sujungta su krumpliastiebine pavara (42).

4. Konteinerio laikiklis (1) pagal bet kurį iš 1-3 punktų, kur minėtas bent vienas atraminis elementas (4) pasukamai įtaisytas pagrindo rėme (3) kniediniu sujungimu (12) arba šarnyriniu sujungimu (41).

5. Konteinerio laikiklis (1) pagal bet kurį iš 1-4 punktų, kur perstumiamas elementas (5) yra judamai įtaisytas ant strypo (6), su spyruokle (7).

6. Konteinerio laikiklis (1) pagal bet kurį iš 1-5 punktų, kur pagrindo rėmo (3) viršutiniame paviršiuje yra padaryta šoninė išpjova arba kiaurymė (11) atraminio elemento (4) talpinimui.

7. Konteinerio laikiklis (1) pagal bet kurį iš 1-6 punktų, kur minėtas bent vienas atraminis elementas (4) laiko konteinerį (2) minėtoje antrojoje padėtyje.

8. Konteinerio laikiklis (1) pagal bet kurį iš 1-7 punktų, turintis tris atraminius elementus (4) tolygiai išdėstytus visame pagrindo rėme (3).

9. Konteinerio laikiklis (1) pagal bet kurį iš 1-8 punktų, kur poslinkio jutiklis (16) arba kitas jutiklis (15) nustato konteinerio (2) buvimą, kai tas yra priimtas konteinerio laikiklyje (1), ir papildomai apima pranešimo mazgą (10), sujungtą su jutikliu (15, 16) tam, kad nustatyti konteinerio (2) priėmimą pagrindo rėme (3).

10. Konteinerio laikiklis (1) pagal 9 punktą, kur pranešimo mazgas (10) yra šviečiantis elementas (10), išdėstytas pagrindo rėmo (3) viršutinėje dalyje, arti centrinės kiaurymės (9).

11. Konteinerio laikiklis (1) pagal 10 punktą, kur šviečiantis elementas (10) gali skleisti vieną spalvą arba daug spalvų tam, kad rodytų konteinerio (2) būseną, kai jis yra ant pagrindo rėmo (3).

12. Konteinerių nešiklis (8), tinkamas talpinti automatiniame cheminiame analizatoriuje, apimantis daug konteinerių laikiklių (1) pagal bet kurį iš ankstesnių punktų.

13. Konteinerių nešiklis (8) pagal 12 punktą, papildomai apimantis ryšių mazgą (17), kur minėtas ryšių mazgas (17) apima perdavimo mazgą (172) jutiklio signalų, gaunamų iš kiekvieno poslinkio jutiklio (16), perdavimui į valdymo mazgą (18).

---

(51) Int.Cl. ***B27N 3/00*** (2006.01)
B27N 3/06 (2006.01)
C08L 97/02 (2006.01)

(11) **2315651**

(96) 09744046.5

(96) 2009 08 19

(97) 2011 05 04

(97) 2014 02 26

(86) PCT/EP2009/006019

(86) 2009 08 19

(87) WO 2010/020409

(87) 2010 02 25

(30) 102008038398, 2008 08 19, DE

(72) KHARAZIPOUR, Alireza, DE
EURING, Markus, DE

(73) Georg-August-Universität Göttingen Stiftung Öffentlichen Rechts, 37073 Göttingen, DE

(74) Reda ŽABOLIENĖ, 7, Advokatės Redos Žabolienės kontora METIDA, Verslo centras VERTAS, Gynėjų g. 16, LT-01109 Vilnius, LT

(54) Mediatorių panaudojimas medžio drožlių plokščių gavimui

Apibrėžties punktai: 8, brėžiniai: 2.

(57) 1. Medžiagos, parinktos iš grupės, apimančios:

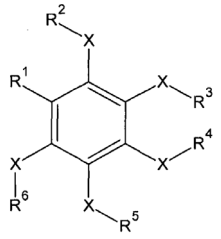

I

kurioje:

R^1 yra parinkta iš hidroksilo (-OH) ir tiolio (-SH);

kiekviena X, nepriklausomai viena nuo kitos, yra parinkta iš grupės, apimančios viengubą jungtį, -CR R“-, -CR’=CR“-, kurioje R’ ir R“, nepriklausomai viena nuo kitos, yra parinktos iš grupės, apimančios vandenilį, alkilą, arilą, cikloalkilą,

o taip pat

R^2 - R^6, nepriklausomai viena nuo kitos, yra parinktos iš grupės, apimančios vandenilį, hidroksilą, tiolį, halogeną, pseudohalogeną, formilo, karboksi- ir/arba karbonilo darinius, alkilą, ilgos grandinės alkilą, alkoksi, ilgos grandinės alkoksi, cikloalkilą, halogenalkilą, arilą, arileną, halogenarilą, heteroarilą, heteroarileną, heterocikloalkileną, heterocikloalkilą, halogenheteroarilą, alkenilą, halogenalkenilą, alkinilą, halogenalkinilą, keto, ketoarilą, halogenketoarilą, ketoheteroarilą, ketoalkilą, halogenketoalkilą, ketoalkenilą, halogenketoalkenilą, fosfoalkilą, fosfonatus, fosfatus, fosfiną, fosfino oksidą, fosforilą, fosfoarilą, sulfonilą, sulfoalkilą, sulfoarenilą, sulfonatus, sulfatus, sulfonus, polieterius, sililakilą, sililalkiloksi, kurioje atitinamose liekanose viena arba daugiau negretimos CH_2 grupės nepriklausomai viena nuo kitos gali būti pakeistos -O-,-S-, -NH-, -NR°-, -SiR°R°°-, -CO-, -COO-, -OCO-, -OCO-O-, -SO_2-, -S-CO-, -CO-S-, -CI^1=CI^2 arba -C≡C-, ir specifiškai taip, kad O ir/arba S atomai nėra tiesiogiai prisijungę vienas prie kito (galinės CH_3 grupės, tokios kaip CH_2 grupės, yra suprantamos kaip CH_2-H),

ir kurioje mažiausiai R^2 - R^6 yra parinktos iš alkoksi, formilo, karboksi- ir/arba karbonilo darinių, keto, ketoarilo, haloketoarilo, ketoheteroarilo, ketoalkilo, haloketoalkilo, ketoalkenilo, halogenketoalkenilo, sulfonilo, sulfoalkilo, sulfoarenilo, sulfonatų, sulfatų, sulfono grupės;

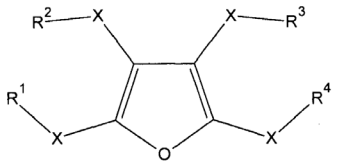

II

kurioje R^1 - R^4, nepriklausomai viena nuo kitos, yra parinktos iš grupės, apimančios vandenilį, hidroksilą, tiolį, halogeną, pseudohalogeną, formilo, karboksi- ir/arba karbonilo darinius, alkilą, ilgos grandinės alkilą, alkoksi, ilgos grandinės alkoksi, cikloalkilą, halogenalkilą, arilą, arileną, halogenarilą, heteroarilą, heteroarileną, heterocikloalkileną, heterocikloalkilą, halogenheteroarilą, alkenilą, halogenalkenilą, alkinilą, halogenalkinilą, keto, ketoarilą, halogenketoarilą, ketoheteroarilą, ketoalkilą, halogenketoalkilą, ketoalkenilą, halogenketoalkenilą, fosfoalkilą, fosfonatus, fosfatus, fosfiną, fosfino oksidą, fosforilą, fosfoarilą, sulfonilą, sulfoalkilą, sulfoarenilą, sulfonatus, sulfatus, sulfonus, polieterį, sililalkilą, sililalkiloksi,

kurioje atitinamose liekanose viena arba daugiau negretimos CH_2 grupės nepriklausomai viena nuo kitos gali būti pakeistos -O-, -S-, -NH-, -NR°-, -SiR°R°°-, -CO-, -COO-, -OCO-, -OCO-O-, -SO_2-, -S-CO-, -CO-S-, -CI^1=CI^2 arba -C≡C-, ir specifiškai taip, kad O ir/arba S atomai nėra tiesiogiai prisijungę vienas prie kito (galinės CH_3 grupės, tokios kaip CH_2 grupės, yra suprantamos kaip CH_2-H),

kiekviena X, nepriklausomai viena nuo kitos, yra parinkta iš grupės, apimančios viengubą jungtį, -CR R“ -, -CR’=CR“-, kurioje R’ ir R“, nepriklausomai viena nuo kitos, yra parinktos iš grupės, apimančios vandenilį, alkilą, arilą, cikloalkilą,

kur mažiausiai viena liekana R^1 - R^4 yra parinkta iš hidroksilo ir tiolio grupės ir kiekviena atitinkama X reiškia viengubą jungtį;

ir kurioje mažiausiai viena kita liekana R^1 - R^4 yra parinkta iš alkoksi, formilo, karboksi- ir/arba karbonilo darinių, keto, ketoarilo, halogenketoarilo, ketoheteroarilo, ketoalkilo, halogenketoalkilo, ketoalkenilo, halogenketoalkenilo, sulfonilo, sulfoalkilo, sulfoarenilo, sulfonatų, sulfatų, sulfono grupės;

arba jų mišinių panaudojimas, kaip mediatorių, lignoceliuliozės turinčių forminių gaminių, ypatingai medžio pluošto ir/arba kompozicinių medžiagų, gamybai, kur medžiaga yra naudojama kartu su mažiausiai vienu fenolį oksiduojančiu fermentu.

2. Panaudojimas pagal 1 punktą, kurioje kur medžiaga apima medžiagą, turinčią sekančią struktūrą III:

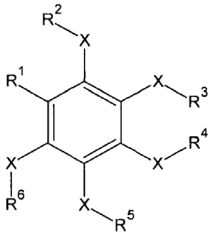

III

kurioje

R^1 yra parinkta iš hidroksilo (-OH) ir tiolio (-SH);

R^4 yra parinkta iš grupės, apimančios alkoksi, formilo, karboksi- ir/arba karbonilo darinius, keto, ketoarilą, halogenketoarilą, ketoheteroarilą, ketoalkilą, halogenketoalkilą, ketoalkenilą, halogenketoalkenilą, sulfonilą, sulfoalkilą, sulfoarenilą, sulfonatus, sulfatus, sulfoną;

kiekviena X, nepriklausomai viena nuo kitos, yra parinkta iš grupės, apimančios viengubą jungtį, -CR R“-, -CR’=CR“-, kurioje R’ ir R“, nepriklausomai viena nuo kitos, yra parinktos iš grupės, apimančios vandenilį, alkilą, arilą, cikloalkilą,

o taip pat

R^2 , R^3 R^5 ir R^6, nepriklausomai viena nuo kitos, yra parinktos iš grupės, apimančios vandenilį, hidroksilą, tiolį, halogeną, pseudohalogeną, formilo, karboksi- ir/arba karbonilo darinius, alkilą, ilgos grandinės alkilą, alkoksi, ilgos grandinės alkoksi, cikloalkilą, halogenalkilą, arilą, arileną, halogenarilą, heteroarilą, heteroarileną, heterocikloalkileną, heterocikloalkilą, halogenheteroarilą, alkenilą, halogenalkenilą, alkinilą, halogenalkinilą, keto, ketoarilą, halogenketoarilą, ketoheteroarilą, ketoalkilą, halogenketoalkilą, ketoalkenilą, halogenketoalkenilą, fosfoalkilą, fosfonatus, fosfatus, fosfiną, fosfino oksidą, fosforilą, fosfoarilą, sulfonilą, sulfoalkilą, sulfoarenilą, sulfonatus, sulfatus, sulfonus, polieterį, silylalkilą, silylalkiloksi, kurioje atitinamose liekanose viena arba daugiau negretimos CH_2 grupės nepriklausomai viena nuo kitos gali būti pakeistos -O-, - S-, -NH-, -NR°-, -SiR°R°°-, -CO-, -COO-, -OCO-, -OCO-O-, -SO_2-, -S-CO-, -CO-S-, -CI^1=CI^2 arba -C≡C-, ir specifiškai taip, kad O ir/arba S atomai nėra tiesiogiai prisijungę vienas prie kito (galinės CH_3 grupės, tokios kaip CH_2 grupės, yra suprantamos kaip CH_2-H).

3. Panaudojimas pagal 1 arba 2 punktą, kur medžiaga neturi azoto.

4. Panaudojimas pagal vieną iš 1-3 punktų, kur fenolį oksiduojantis fermentas yra parinktas iš lakazių, Mg-peroksidazių, lignino peroksidazių, ligninazių, bilirubino oksidazių, katecholio oksidazių arba jų mišinių.

5. Panaudojimas pagal vieną iš 1-4 punktų, kur santykis tarp medžiagos ir fermento yra nuo ≥ 0.5 U/ml fermento 1 mM medžiagos iki ≤ 40 U/ml fermento 1 mM medžiagos.

6. Panaudojimas pagal vieną iš 1-5 punktų, kur lignocelliuliozės turintis forminis gaminys neturi rišiklio.

7. Lignoceliuliozės turinčių forminių gaminių, ypatingai medžio ir/arba kompozicinių medžiagų, gavimo būdas apimantis pakopas:

a) mažiausiai vienos prekursoriaus medžiagos maišymą su tirpalu, apimančiu mažiausiai vieną medžiagą pagal vieną iš 1-6 punktų ir mažiausiai vieną fenolį oksiduojantį fermentą,

b) mechaninę ir/arba termomechaninę deformaciją po inkubavimo periodo < 30 min.

8. Būdas pagal 7 punktą, kuriame a) pakopoje mažiausiai vieno fermento koncentracija (U/ml) yra nuo ≥ 50 U/ml iki ≤ 400 U/ml.

(51) Int.Cl. ***B32B 27/36*** (2006.01)
B65D 81/26 (2006.01)
C08K 5/42 (2006.01)
(11) **2440407**
(96) 10722143.4
(96) 2010 06 11
(97) 2012 04 18

(97) 2014 01 15
(86) PCT/EP2010/058221
(86) 2010 06 11
(87) WO 2010/142782
(87) 2010 12 16
(30) 186271 P, 2009 06 11, US
(72) KNUDSEN, Ricardo, BR
BLACK, Jeffrey D., US
(73) M&G USA Corporation, Apple Grove, WV 25502, US
(74) Marija LENKUTIENĖ, 6, Patentinių paslaugų centras, UAB, J. Basanavičiaus g. 11/1, LT-03108 Vilnius, LT
(54) Pagerinto reagavimo su deguonimi poliamido-polidieno mišiniai
Apibrėžties punktai: 13, brėžiniai: 0.

(57) 1. Talpyklė, pagaminta iš kompozicinės medžiagos, apimančios poliesterį, joninį suderintoją, poliamidą, polidieno junginį ir pereinamojo metalo junginį.

2. Talpyklė pagal apibrėžties 1 punktą, kur joninis suderintojas yra gautas iš sulfoizoftalio rūgšties druskos arba jos dimetilo esterio ir yra kopolimerizuotas į poliesterį.

3. Talpyklė pagal bet kurį iš apibrėžties 1 ir 2 punktų, kur poliamido ir polidieno junginio masės santykis yra ribose tarp 4:1 ir 1000:1.

4. Talpyklė pagal bet kurį iš apibrėžties 1 ir 2 punktų, kur polidieno santykis su poliamidu yra apytiksliai nuo 0,1 % iki 10 % pagal poliamido masę.

5. Talpyklė pagal bet kurį iš apibrėžties nuo 1 iki 4 punktų, kur polidienas turi funkcines grupes ir bent kelios iš šių grupių yra sureagavę su poliamidu.

6. Talpyklė pagal bet kurį iš apibrėžties nuo 1 iki 5 punktų, kur poliesteris sudaro apytiksliai nuo 9 iki 99,8 visos kompozicijos masės procentų.

7. Talpyklė pagal bet kurį iš apibrėžties nuo 1 iki 6 punktų, kur pereinamojo metalo junginio yra apytiksliai ribose nuo 100 iki 15,000 ppm metalo poliamido su polidienu junginiui.

8. Talpyklė pagal bet kurį iš apibrėžties nuo 1 iki 7 punktų, kur pereinamojo metalo junginys yra kobalto junginys.

9. Talpyklė pagal bet kurį iš apibrėžties nuo 1 iki 8 punktų, kur polidieno junginys yra polibutadienas.

10. Talpyklė pagal apibrėžties 9 punktą, kur polibutadieno vidutinis molekulinės masės skaičius yra ribose nuo 500 iki 7000.

11. Talpyklė pagal bet kurį iš apibrėžties nuo 1 iki 10 punktų, kur poliamidas yra parinktas iš grupės, susidedančios iš MXD6 ir Nailono 6.

12. Talpyklė pagal bet kurį iš apibrėžties nuo 1 iki 11 punktų, kur poliesteris yra kristalinamas poliesteris, kurio mažiausiai 85 % rūgštinių vienetų yra gauta iš tereftalio rūgšties.

13. Talpyklė pagal apibrėžties 1 punktą, kur talpyklė turi tampiąją sienelę.

---

(51) Int.Cl. ***B41F 19/02*** (2006.01)
B65B 7/01 (2006.01)
B65D 77/22 (2006.01)
B44B 5/00 (2006.01)
B65B 61/02 (2006.01)
(11) **1790470**
(96) 06405496.8
(96) 2006 11 24
(97) 2007 05 30
(97) 2014 04 09
(30) 18782005, 2005 11 25, CH
8252006, 2006 05 22, CH
(72) Berhalter, Patrick, CH
(73) Berhalter AG, Widnau, CH-9443 Widnau, CH
(74) Reda ŽABOLIENĖ, 7, Advokatės Redos Žabolienės kontora METIDA, Verslo centras VERTAS, Gynėjų g. 16, LT-01109 Vilnius, LT
(54) Būdas gaminti iš dalies štampuotus ir taip pat spausdintus sandarinančius pakavimo dangtelius arba etiketes
Apibrėžties punktai: 4, brėžiniai: 2.

(57) 1. Būdas gaminti sandarinančius dangtelius ir etiketes (55) pakuotėms, iš dalies numatytas su štampais (39) ir taip pat spausdinant, kuriame dangteliai (55) yra štampuoti iš spausdintinės juostelės (3), numatytos su spausdintais ženklais įdubimų pozicionavimui ir tuomet sudėjimui virš vienas kito transportavimui, b e s i s k i r i a n t i s tuo, kad daliniai štampai (39) yra kiekvienas pritaikytas plonos juostos (3) stovėjimo metu, kai dangteliai arba etiketės (55) yra smūgiuojamos, ir tuo, kad daliniai štampai (39) yra kiekvienas naudojamas su kiekvienu antruoju štampo smūgiu taip, kad kiekvienas antrasis dangtelis arba kiekviena antra etiketė(55) yra neštampuojami.

2. Būdas pagal 1 punktą, b e s i s k i r i a n t i s tuo, kad plona juosta (3) štampavimui yra nukreipta tarp dviejų štampavimo įrankio (23) štampavimo plokščių (25, 27), minėtos štampavimo plokštės yra patalpintos ant viena kitos viršaus, štampavimo plokštės (25, 27) iš esmės tuo pačiu metu su štampavimo įrankiais (49, 51) yra nukreipti prieš vienas kitą dangtelių arba etikečių (55) štampavimui ir štampai yra įvedami į ploną juostą (3).

3. Būdas pagal bet kurį vieną 1 arba 2 punktą, b e s i s k i r i a n t i s tuo, kad tarp dviejų einančių vienas po kito užspaudimo ciklų, štampavimo įrankis (23) atlieka judesį lanksčios juostos (3) atžvilgiu ir (arba) lanksti juosta (3) atlieka judesį štampavimo įrankio (23) atžvilgiu.

4. Būdas pagal bet kurį vieną 2 arba 3 punktą, b e s i s k i r i a n t i s tuo, kad štampavimo įrankis (23) ir (arba) lanksti juosta (3) yra judinami ekscentriniu disku (35) tarp kiekvieno štampavimo ciklo.

---

(51) Int.Cl. ***B60R 13/00*** (2006.01)
C25D 11/24 (2006.01)
B05D 7/14 (2006.01)
C09D 183/00 (2006.01)
C23C 22/56 (2006.01)
C23C 28/00 (2006.01)

(11) **1970256**

(96) 08004258.3

(96) 2008 03 07

(97) 2008 09 17

(97) 2014 01 15

(30) 102007014444, 2007 03 16, DE
102008011296, 2008 02 27, DE

(72) ,

(73) Süddeutsche Aluminium Manufaktur GmbH, 89558 Böhmenkirch, DE

(74) Otilija KLIMAITIENĖ, 35, AAA Law, J.Jasinskio g. 16A, LT-03163 Vilnius, LT

(54) Motorinės transporto priemonės komponentas su zolių-gelių danga

Apibrėžties punktai: 5, brėžiniai: 1.

(57) 1. Motorinės transporto priemonės komponentas, ypatingai motorinės transporto priemonės papildoma dalis, pageidaujamai motorinės transporto priemonės išorės komponentas, ypatingai pageidaujamai motorinės transporto priemonės apdailos komponentas, pagamintas iš anoduoto aliuminio arba anoduoto aliuminio junginio, komponentas yra bent dalinai paruoštas su zolių-gelių danga (2), b e s i s k i r i a n t i s tuo, kad zolių-gelių danga yra hibridinė danga, kurios sudėtyje yra organinių ir neorganinių sudedamųjų dalių, kur organinės sudedamosios dalys yra fenilo grupės arba metakrilo grupės medžiagos, o neorganinės medžiagos yra poliuretano silanai, ir kur zolių-gelių danga (2) yra spalvota danga, gaunama pridedant priedus.

2. Motorinės transporto priemonės komponentas pagal 1 punktą, b e s i s k i r i a n t i s tuo, kad zolių-gelių danga (2) yra silikatinė zolių-gelių danga.

3. Motorinės transporto priemonės komponentas pagal bet kurį ankstesnį punktą, b e s i s k i r i a n t i s tuo, kad zolių-gelių danga (2) yra papildomai paruošta su organinėmis ir/arba neorganinėmis sudedamosiomis dalimis.

4. Motorinės transporto priemonės komponentas pagal bet kurį ankstesnį punktą, b e s i s k i r i a n t i s tuo, kad zolių-gelių dangos (2) storis yra nuo 0,5 μm iki 5 μm.

5. Motorinė transporto priemonė su motorinės transporto priemonės komponentu pagal vieną arba daugiau ankstesnių punktų.

---

(51) Int.Cl. ***C07C 57/145*** (2006.01)
A61K 31/497 (2006.01)
A61K 31/506 (2006.01)
C07D 401/14 (2006.01)
C07D 403/12 (2006.01)
C07D 403/14 (2006.01)
C07D 413/14 (2006.01)

(11) **2394999**

(96) 10738621.1

(96) 2010 02 05

(97) 2011 12 14

(97) 2014 01 29

(86) PCT/JP2010/051722

(86) 2010 02 05

(87) WO 2010/090290

(87) 2010 08 12

(30) 2009026470, 2009 02 06, JP
2009276133, 2009 12 04, JP

(72) FUJIHARA, Hidetaka, JP
ASAKI, Tetsuo, JP
HORI, Katsutoshi, JP
NAITO, Haruna, JP

(73) Nippon Shinyaku Co., Ltd., Kyoto-shi Kyoto 601-8550, JP

(74) Jurga PETNIŪNAITĖ, 51, AAA Law, J.Jasinskio g. 16A, LT-03163 Vilnius, LT

(54) Aminopirazino darinys ir vaistas

Apibrėžties punktai: 14, brėžiniai: 0.

(57) 1. Junginys, vaizduojamas bendrąja formule [1], arba farmaciniu požiūriu priimtina jo druska, kur junginys yra apibrėžiamas (I) arba (II),

[Chem. 1]

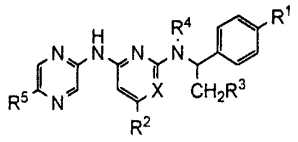

[1]

(I):

X reiškia CH arba N;

R^1 reiškia halogeną;

R^2 reiškia:

(1) H,

(2) halogeną,

(3) ciano,

(4) grupę, vaizduojamą bendrąja formule [2]:

[Chem. 2]

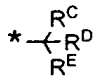

[2]

(kur * nurodo surišimo vietą; ir R^C, R^D ir R^E yra vienodi arba skirtingi ir kiekvienas reiškia (a) H, arba (b) alkilą, pasirinktinai pakeistą hidroksi arba alkoksi grupe, arba, alternatyviai, du iš R^C, R^D ir R^E kartu su gretimu C sudaro N-turinčią sočią heterociklinę grupę, o trečiasis yra H, kai soti heterociklinė grupė yra pasirinktinai pakeista alkilsulfonilo grupe),

(5) grupę, vaizduojamą bendrąja formule [3]:

[Chem. 3]

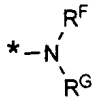

[3]

(kur * turi reikšmes, nurodytas aukščiau; ir R^F ir R^G yra vienodi arba skirtingi ir kiekvienas reiškia (a) H, (b) alkilą, pasirinktinai pakeistą vienu arba dviem pakaitais, parinktais iš grupės, susidedančios iš hidroksi, amino, dialkilamino, sočios ciklinės amino grupės, alkilkarbonilamino, alkilsulfonilamino, arilo, heteroarilo, pasirinktinai pakeisto alkilu, tetrahidrofuranilo ir karbamoilo, (c) alkilkarbonilo, (d) alkilsulfonilo, (e) karbamoilo arba (f) heteroarilo, pasirinktinai pakeisto alkilu, arba, alternatyviai, R^F ir R^G kartu su gretimu N sudaro sočią ciklinę amino grupę, kuri gali būti pasirinktinai pakeista vienu arba dviem pakaitais, parinktais iš grupės, susidedančios iš (a) halogeno, (b) ciano, (c) hidroksi, (d) alkilo, pasirinktinai pakeisto vienu arba dviem pakaitais, parinktais iš grupės, susidedančios iš hidroksi, alkoksi, amino, alkoksikarbonilamino, alkilsulfonilamino ir alkilkarbonilamino, (e) cikloalkilo, (f) halogenalkilo, (g) alkoksi, (h) okso, (i) grupės, vaizduojamos bendrąja formule [4]:

[Chem. 4]

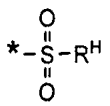

[4]

(kur * turi reikšmes, nurodytas aukščiau; ir R^H reiškia alkilą arba arilą), (j) grupės, vaizduojamos bendrąja formule [5]:

[Chem. 5]

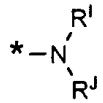

[5]

(kur * turi reikšmes, nurodytas aukščiau; ir R^I ir R^J yra vienodi arba skirtingi ir kiekvienas reiškia H, alkilą, karbamoilą, alkilkarbonilą arba alkilsulfonilą), (k) grupės, vaizduojamos bendrąja formule [6]:

Chem. 6



[6]

(kur * turi reikšmes, nurodytas aukščiau; ir R^K reiškia alkilą, hidroksi, amino, alkilamino, dialkilamino, cikloalkilamino, (cikloalkil)alkilamino, (hidroksialkil) amino, (alkoksialkil)amino, alkoksi, alkilsulfonilamino, arba sočią ciklinę amino grupę), ir (1) sočios ciklinės amino grupės, pasirinktinai pakeistos hidroksilu; ir soti ciklinė amino grupė, kuri yra sudaryta apjungiant R^F, R^G ir gretimą N, gali sudaryti spiro-jungtį su grupe, vaizduojama bendrosiomis formulėmis [7A] arba [7B]:

[Chem. 7]



[7A] [7B]

(kur * turi reikšmes, nurodytas aukščiau)), (6) grupės, vaizduojamos bendrąja formule [8]:

[Chem. 8]



[8]

(kur * turi reikšmes, nurodytas aukščiau; ir R^L reiškia (a) alkilą, (b) hidroksi, (c) alkoksi, (d) sočią ciklinę amino grupę, pasirinktinai pakeistą alkilu arba alkilsulfonilu, arba (e) amino grupę, pasirinktinai pakeistą vienu arba dviem pakaitais, parinktais iš grupės, susidedančios iš alkilo, cikloalkilo, (cikloalkil) alkilo, arilalkilo, halogenalkilo, dialkilaminoalkilo, alkoksialkilo, ir hidroksialkilo), (7) grupės, vaizduojamos bendrąja formule [9]:

[Chem. 9]

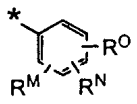

[9]

(kur * turi reikšmes, nurodytas aukščiau; ir R^M, R^N ir R^O yra vienodi arba skirtingi ir kiekvienas reiškia H, halogeną, ciano, alkoksi, karbamoilą, sulfamoilą, monoalkilaminosulfonilą arba alkilsulfonilą, arba, alterantyviai, du iš R^M, R^N ir R^O kartu sudaro metilenedioksi), (8) -OR^P (R^P reiškia alkilą, pasirinktinai pakeistą pakaitu, parinktu iš grupės, susidedančios iš hidroksi, dialkilamino, alkoksi, tetrahidrofuranilo ir cikloalkilo, arba pasirinktinai O-turinčią sočią ciklinę grupę, pasirinktinai pakeistą hidroksi grupe), arba (9) heteroarilo, pasirinktinai pakeisto vienu arba dviem pakaitais, parinktais iš grupės, susidedančios iš ciano, halogeno, hidroksi, alkoksi, alkilkarbonilo, karbamoilo, alkilo, cikloalkilo, (cikloalkil)alkilo, arilalkilo, hidroksikarbonilo ir alkoksialkilo;

R^3 reiškia H arba hidroksi;

R^4 reiškia H arba alkilą; ir

R^5 reiškia H arba alkilą;

(II):

X reiškia -CR^A;

R^A reiškia grupę, vaizduojamą bendrąja formule [10]:

[Chem. 10]



[10]

(kur * turi reikšmes, nurodytas aukščiau; ir R^B reiškia (a) amino grupę, pasirinktinai pakeistą vienu arba dviem pakaitais, parinktais iš grupės, susidedančios iš alkilo, cikloalkilo, (cikloalkil)alkilo, ir alkoksialkilo, (b) alkoksi, (c) hidroksi arbar (d) sočią ciklinę amino grupę);

R^1 reiškia halogeną;

R^2 reiškia H;

R^3 reiškia H arba hidroksi;

R^4 reiškia H arba alkilą; ir

R^5 reiškia H arba alkilą.

2. Junginys arba jo farmaciniu požiūriu priimtina druska pagal 1 punktą, kur junginys, vaizduojamas formule [1], yra apibrėžiamas [i] arba [ii]:

[i]:

X yra CH arba N; ir

R^2 yra:

(1) grupė, vaizduojama bendrąja formule [11] :

[Chem. 11]

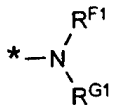

[11]

(kur * nurodo surišimo vietą; ir R^{F1} ir R^{G1} yra vienodi arba skirtingi ir kiekvienas reiškia (a) H, (b) alkilą, pasirinktinai pakeistą vienu arba dviem pakaitais, parinktais iš grupės, susidedančios iš hidroksi, amino, dialkilamino, sočios ciklinės amino grupės, alkilkarbonilamino, alkilsulfonilamino, arilo, heteroarilo, pasirinktinai pakeisto alkilu, tetrahidrofuranilo ir karbamoilo, (c) alkilkarbonilą, (d) alkilsulfonilą, (e) karbamoilą arba (f) heteroarilą, pasirinktinai pakeistą alkilu, arba alternatyviai, R^F ir R^G kartu su gretimu N reiškia sočią ciklinę amino grupę, kuri pasirinktinai gali būti pakeista vienu arba dviem pakaitais, parinktais iš grupės, susidedančios iš (a) halogeno, (b) ciano, (c) hidroksi, (d) alkilo, pasirinktinai pakeisto vienu arba dviem pakaitais, parinktais iš grupės, susidedančios iš hidroksi, alkoksi, amino, alkoksikarbonilamino, alkilsulfonilamino ir alkilkarbonilamino, (e) cikloalkilo, (f) halogenalkilo, (g) alkoksi, (h) okso, (i) grupės, vaizduojamos bendrąja formule [4]:

[Chem. 12]

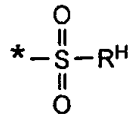

[4]

(kur * turi reikšmes, nurodytas aukščiau; ir R^H reiškia alkilą arba arilą), (j) grupės, vaizduojamos bendrąja formule [5]:

[Chem. 13]

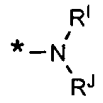

[5]

(kur * turi reikšmes, nurodytas aukščiau; ir R^I ir R^J yra vienodi arba skirtingi ir kiekvienas reiškia H, alkilą, karbamoilą, alkilkarbonilą arba alkilsulfonilą), (k)) grupės, vaizduojamos bendrąja formule [6]:

[Chem. 14]



[6]

(kur * turi reikšmes, nurodytas aukščiau; ir R^K reiškia alkilą, hidroksi, amino, alkilamino, dialkilamino, cikloalkilamino, (cikloalkil)alkilamino, (hidroksialkil) amino, (alkoksialkil)amino, alkoksi, alkilsulfonilamino arba sočią ciklinę amino grupę), ir (1) sočios ciklinės amino grupės, pasirinktinai pakeistos hidroksilu,

(2) grupė, vaizduojama bendrąja formule [8]:

[Chem. 15]

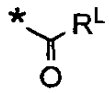

[8]

(kur * turi reikšmes, nurodytas aukščiau; ir R^L reiškia (a) alkilą, (b) hidroksi, (c) alkoksi, (d) sočią ciklinę amino grupę, pasirinktinai pakeistą alkilu arba alkilsulfonilu, arba (e) amino grupę, pasirinktinai pakeistą vienu arba dviem pakaitais, parinktais iš grupės, susidedančios iš alkilo, cikloalkilo, (cikloalkil) alkilo, arilalkilo, halogenalkilo, dialkilaminoalkilo, alkoksialkilo, ir hidroksialkilo),

(3) grupė, vaizduojama bendrąja formule [9]:

[Chem. 16]

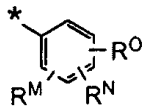

[9]

(kur * turi reikšmes, nurodytas aukščiau; ir R^M, R^N ir R^O yra vienodi arba skirtingi ir kiekvienas reiškia H, halogeną, ciano, alkoksi, karbamoilą, sulfamoilą, monoalkilaminosulfonilą, arba alkilsulfonilą, arba, alternatyviai, du iš R^M, R^N ir R^O kartu sudaro metilenedioksi),

(4) $-OR^{P1}$ (kur R^{P1} reiškia alkilą, pasirinktinai pakeistą pakaitu, parinktu iš grupės, susidedančios iš hidroksi, dialkilamino, alkoksi, tetrahidrofuranilo ir cikloalkilo), arba

(5) heteroarilas, pasirinktinai pakeistas vienu arba dviem pakaitais, parinktais iš grupės, susidedančios iš ciano, halogeno, hidroksi, alkoksi, alkilkarbonilo, karbamoilo, alkilo, cikloalkilo, (cikloalkil)alkilo, arilalkilo, hidroksikarbonilo ir alkoksialkilo;

[ii]:

X yra $-CR^A$;

R^A yra grupė, vaizduojama bendrąja formule [10]:

[Chem. 17]

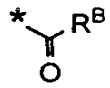

[10]

(kur * turi reikšmes, nurodytas aukščiau; ir R^B reiškia (a) amino grupę, pasirinktinai pakeistą vienu arba dviem pakaitais, parinktais iš grupės, susidedančios iš alkilo, cikloalkilo, (cikloalkil)alkilo, ir alkoksialkilo, (b) alkoksi, (c) hidroksi arba (d) sočią ciklinę amino grupę); ir

R^2 yra H.

3. Junginys arba jo farmaciniu požiūriu priimtina druska pagal 1 punktą, kur:

X yra CH;

R^2 yra:

(1) grupė, vaizduojama bendrąja formule [11] :

[Chem. 18]

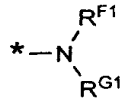

[11]

(kur * nurodo surišimo vietą; ir R^{F1} ir R^{G1} yra vienodi arba skirtingi ir kiekvienas reiškia

(a) H, (b) alkilą, pasirinktinai pakeistą vienu arba dviem pakaitais, parinktais iš grupės, susidedančios iš hidroksi, amino, dialkilamino, sočios ciklinės amino grupės, alkilkarbonilamino, alkilsulfonilamino, arilo, heteroarilo,pasirinktinai pakeisto alkilu, tetrahidrofuranilo, ir karbamoilo, (c) alkilkarbonilą, (d) alkilsulfonilą, (e) karbamoilą arba (f) heteroarilą, pasirinktinai pakeistą alkilu, arba, alternatyviai, R^{FI} ir R^{GI} kartu su gretimu N reiškia sočią ciklinę amino grupę, kuri gali būti pasirinktinai pakeista vienu arba dviem pakaitais, parinktais iš grupės, susidedančios iš (a) halogeno, (b) ciano, (c) hidroksi, (d) alkilo, pasirinktinai pakeisto vienu arba dviem pakaitais, parinktais iš grupės, susidedančios iš hidroksi, alkoksi, amino, alkoksikarbonilamino, alkilsulfonilamino ir alkilkarbonilamino, (e) cikloalkilo, (f) halogenalkilo, (g) alkoksi, (h) okso, (i) grupės, vaizduojamos bendrąja formule [4]:

[Chem. 19]

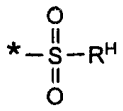

[4]

(kur * turi reikšmes, nurodytas aukščiau; ir R^H reiškia alkilą arba arilą), (j) grupės, vaizduojamos bendrąja formule [5]:

[Chem. 20]



[5]

(kur * turi reikšmes, nurodytas aukščiau; ir R^I ir R^J yra vienodi arba skirtingi ir kiekvienas reiškia H, alkilą, karbamoilą, alkilkarbonilą arba alkilsulfonilą), (k) grupės, vaizduojamos bendrąja formule [6]:

[Chem. 21]



[6]

(kur * turi reikšmes, nurodytas aukščiau; ir R^K reiškia alkilą, hidroksi, amino, alkilamino, dialkilamino, cikloalkilamino, (cikloalkil)alkilamino, (hidroksialkil) amino, (alkoksialkil)amino, alkoksi, alkilsulfonilamino grupę arba sočią ciklinę amino grupę), ir (1) sočios ciklinės amino grupės, pasirinktinai pakeistos hidroksilu,

(2) grupė, vaizduojama bendrąja formule [8]:

[Chem. 22]



[8]

(kur * turi reikšmes, nurodytas aukščiau; ir R^L reiškia (a) alkilą, (b) hidroksi, (c) alkoksi, (d) sočią ciklinę amino grupę, pasirinktinai pakeistą alkilu arba alkilsulfonilu, arba (e) amino grupę, pasirinktinai pakeistą vienu arba dviem pakaitais, parinktais iš grupės, susidedančios iš alkilo, cikloalkilo, (cikloalkil) alkilo, arilalkilo, halogenalkilo, dialkilaminoalkilo, alkoksialkilo ir hidroksialkilo),

(3) grupė, vaizduojama bendrąja formule [9]:

[Chem. 23]

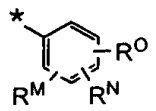

[9]

(kur * turi reikšmes, nurodytas aukščiau; ir R^M, R^N ir R^O yra vienodi arba skirtingi ir kiekvienas reiškia H, halogeną, ciano, alkoksi, karbamoilą, sulfamoilą, monoalkilaminosulfonilą arba alkilsulfonilą, arba, alternatyviai, du iš R^M, R^N ir R^O kartu sudaro metilenedioksi),

(4) -OR^{P1} (kur R^{P1} reiškia alkilą, pasirinktinai pakeistą pakaitu, parinktu iš grupės, susidedančios iš hidroksi, dialkilamino, alkoksi, tetrahidrofuranilo ir cikloalkilo), arba

(5) heteroarilas, pasirinktinai pakeistas vienu arba dviem pakaitais, parinktais iš grupės, susidedančios iš ciano, halogeno, hidroksi, alkoksi, alkilkarbonilo, karbamoilo, alkilo, cikloalkilo, (cikloalkil)alkilo, arilalkilo, hidroksikarbonilo ir alkoksialkilo.

4. Junginys arba farmaciniu požiūriu priimtina jo druska pagal 1 punktą, kur junginys yra parinktas iš grupės, susidedančios iš šių nuo (1) iki (229):

(1) (S)-4-{2-[1-(4-fluorfenil)etilamino]-6-(pirazin-2-ilamino)pirimidin-4-il}piperazin-2-ono,

(2) N-{(S)-1-[2-{[(S)-1-(4-fluorfenil)etil]amino}-6-(pirazin-2-ilamino)pirimidin-4-il]pirolidin-3-il} acetamido,

(3) (S)-6-(3,3-difluorazetidin-1-il)-N2-[1-(4-fluorfenil) etil]-N4-(pirazin-2-il)pirimidin-2,4-diamino,

(4) (S)-N2-[1-(4-fluorfenil)etil]-4-(1-metil-1H-pirazol-4-il)-N6-(pirazin-2-il)piridin-2,6-diamino,

(5) (S)-N2'-[1-(4-fluorfenil)etil]-N6'-(pirazin-2-il)-3,4'-bipiridin-2',6'-diamino,

(6) (S)-N2'-[1-(4-fluorfenil)etil]-6-metoksi-N6'-(pirazin-2-il)-3,4'-bipiridin-2',6'-diamino,

(7) (S)-2'-[1-(4-fluorfenil)etilamino]-6'-(pirazin-2-ilamino)-3,4'-bipiridin-6-olio,

(8) (S)-N2-[1-(4-fluorfenil)etil]-4-(oksazol-5-il)-N6-(pirazin-2-il)piridin-2,6-diamino,

(9) (S)-6-chlor-N2-[1-(4-fluorfenil)etil]-N4-(pirazin-2-il)pirimidin-2,4-diamino,

(10) (S)-N2-[1-(4-fluorfenil)etil]-6-[4-(metilsulfonil) fenil]-N4-(pirazin-2-il)pirimidin-2,4-diamino,

(11) (S)-N2-[1-(4-fluorfenil)etil]-N4-(pirazin-2-il)-6-(1H-pirazol-4-il)pirimidin-2,4-diamino,

(12) (S)-2-{2-[1-(4-fluorfenil)etilamino]-6-(pirazin-2-ilamino)piridin-4-iloksi}etanolio,

(13) (S)-N2-[1-(4-fluorfenil)etil]-N4-(pirazin-2-il)-6-(piridin-3-il)pirimidin-2,4-diamino,

(14) (S)-N2-[1-(4-fluorfenil)etil]-N4-(pirazin-2-il)-6-(piridin-2-il)pirimidin-2,4-diamino,

(15) (S)-N2-[1-(4-fluorfenil)etil]-N4-(pirazin-2-il)-6-(piridin-4-il)pirimidin-2,4-diamino,

(16) (S)-1-{2-[1-(4-fluorfenil)etilamino]-6-(pirazin-2-ilamino)pirimidin-4-il}pirolidin-2-ono,

(17) (S)-4-{2-[1-(4-fluorfenil)etilamino]-6-(pirazin-2-ilamino)pirimidin-4-il}piperazin-2,6-diono,

(18) (S)-1-{2-[1-(4-fluorfenil)etilamino]-6-(pirazin-2-ilamino)pirimidin-4-il}tetrahidropirimidin-2(1H)-ono,

(19) (S)-N2-[1-(4-fluorfenil)etil]-N4-(pirazin-2-il)-6-(pirolidin-1-il)pirimidin-2,4-diamino,

(20) (S)-N2-[1-(4-fluorfenil)etil]6-morfolin-N4-(pirazin-2-il)pirimidin-2,4-diamino,

(21) (S)-1-{2-[1-(4-fluorfenil)etilamino]-6-(pirazin-2-ilamino)pirimidin-4-il}imidazolidin-2-ono,

(22) (S)-N2-[1-(4-fluorfenil)etil]-6-(oksazol-5-il)-N4-(pirazin-2-il)pirimidin-2,4-diamino,

(23) (S)-N2-[1-(4-fluorfenil)etil]-6-(6-metoksipiridin-3-il)-N4-(pirazin-2-il)pirimidin-2,4-diamino,

(24) (S)-N2-[1-(4-fluorfenil)etil]-N4-(pirazin-2-il)-6-(1H-pirazol-3-il)pirimidin-2,4-diamino,

(25) (S)-4-{2-[1-(4-fluorfenil)etilamino]-6-(pirazin-2-ilamino)pirimidin-4-il}piridin-2-olio,

(26) (S)-5-{2-[1-(4-fluorfenil)etilamino]-6-(pirazin-2-ilamino)pirimidin-4-il}piridin-2-olio,

(27) N-((R)-1-(2-[(S)-1-(4-fluorfenil)etilamino]-6-(pirazin-2-ilamino)pirimidin-4-il}pirolidin-3-il) acetamido,

(28) (S)-N2-[1-(4-fluorfenil)etil]-N6-(pirazin-2-il)-4-(1H-pirazol-4-il)piridin-2,6-diamino,

(29) (S)-N2-[1-(4-fluorfenil)etil]-N6-(pirazin-2-il)-4-(1H-pirazol-3-il)piridin-2,6-diamino,

(30) (S)-N2-[1-(4-fluorfenil)etil]-6-[3-(metilsulfonil) fenil]-N4-(pirazin-2-il)pirimidin-2,4-diamino,

(31) (S)-N2-[1-(4-fluorfenil)etil]-4-[4-(metilsulfonil) fenil]-N6-(pirazin-2-il)piridin-2,6-diamino,

(32) (S)-N2-[1-(4-fluorfenil)etil]-4-(1-izopropil-1H-pirazol-4-il)-N6-(pirazin-2-il)piridin-2,6-diamino,

(33) N-{(S)-1-[2-{[(S)-1-(4-fluorfenil)etil]amino}-6-(pirazin-2-ilamino)piridin-4-il]pirolidin-3-il}acetamido,

(34) (S)-N2-[1-(4-fluorfenil)etil]-4-morfolin-N6-(pirazin-2-il)piridin-2,6-diamino,

(35) (S) -N2-[1-(4-fluorfenil)etil]-N6-(pirazin-2-il)-4-tiomorfolinpiridin-2,6-diamino,

(36) (S)-3-{2-[1-(4-fluorfenil)etilamino]-6-(pirazin-2-ilamino)piridin-4-il}propan-1-olio,

(37) (S)-N-(1-{2-[1-(4-fluorfenil)etilamino]-6-(pirazin-2-ilamino)pirimidin-4-il}azetidin-3-il)acetamido,

(38) (S)-6-(azetidin-1-il)-N2-[1-(4-fluorfenil)etil]-N4-(pirazin-2-il)pirimidin-2,4-diamino,

(39) (S)-6-(3-fluorazetidin-1-il)-N2-[1-(4-fluorfenil) etil]-N4-(pirazin-2-il)pirimidin-2,4-diamino,

(40) (S)-1-{2-[1-(4-fluorfenil)etilamino]-6-(pirazin-2-ilamino)pirimidin-4-il}azetidin-2-ono,

(41) (S)-4-(1-etil-1H-pirazol-4-il)-N2-[1-(4-fluorfenil) etil]-N6-(pirazin-2-il)piridin-2,6-diamino,

(42) (S)-N2-[1-(4-fluorfenil)etil]-4-(1-metil-1H-pirazol-5-il)-N6-(pirazin-2-il)piridin-2,6-diamino,

(43) (S)-4-[1-(ciklopropilmetil)-1H-pirazol-4-il]-N2-[1-(4-fluorfenil)etil]-N6-(pirazin-2-il)piridin-2,6-diamino,

(44) (S)-N2-[1-(4-fluorfenil)etil]-N4-(pirazin-2-il)-6-(tiazol-5-il)pirimidin-2,4-diamino,

(45) 1-{2-[(S)-1-(4-fluorfenil)etilamino]-6-(pirazin-2-ilamino)pirimidin-4-il}pirolidin-3-olio,

(46) (S)-N2-[1-(4-fluorfenil)etil]-N4-(5-metiltiazol-2-il)-N6-(pirazin-2-il)pirimidin-2,4,6-triamino,

(47) (S)-N2-[1-(4-fluorfenil)etil]-N6-(pirazin-2-il)-4,5'-bipirimidin-2,6-diamino,

(48) (S)-N2-[1-(4-fluorfenil)etil]-6-(2-metoksitiazol-5-il)-N4-(pirazin-2-il)pirimidin-2,4-diamino,

(49) (S)-N2-[1-(4-fluorfenil)etil]-N4-(pirazin-2-il)-6-(tiazol-2-il)pirimidin-2,4-diamino,

(50) (S)-5- {2-[1-(4-fluorfenil)etilamino]-6-(pirazin-2-ilamino)pirimidin-4-il}pikolinonitrilo,

(51) (S)-1-{2-[1-(4-fluorfenil)etilamino]-6-(pirazin-2-ilamino)pirimidin-4-il}piperidin-4-karboksamido,

(52) (S)-5-{2-[1-(4-fluorfenil)etilamino]-6-(pirazin-2-ilamino)pirimidin-4-il}picolinamido,

(53) 4- 2-[(S)-1-(4-fluorfenil)etilamino]-6-(pirazin-2-ilamino)pirimidin-4-il }piperazine-2-karboksamido,

(54) 6-(3-aminopirolidin-1-il)-N2-[(S)-1-(4-fluorfenil) etil]-N4-(pirazin-2-il)pirimidin-2,4-diamino,

(55) N-(1-{2-[(S)-1-(4-fluorfenil)etilamino]-6-(pirazin-2-ilamino)pirimidin-4-il}pirolidin-3-il) metansulfonamido,

(56) (S)-2-({2-[1-(4-fluorfenil)etilamino]-6-(pirazin-2-ilamino)pirimidin-4-il}(2-hidroksietil)amino)etan-1-olio,

(57) (S)-N4-[2-(dimetilamino)etil]-N2-[1-(4-fluorfenil) etil]-N6-(pirazin-2-il)pirimidin-2,4,6-triamino,

(**58)** 1-2-[(S)-1-(4-fluorfenil)etilamino]-6-(pirazin-2-ilamino)pirimidin-4-il}piperidine-3-karboksamido,

(59) (S)-1-{2-[(S)-1-(4-fluorfenil)etilamino]-6-(pirazin-2-ilamino)pirimidin-4-il}pirolidin-2-karboksamido,

(60) (S)-N2-[1-(4-fluorfenil)etil]-6-[4-(metilsulfonil) piperazin-1-il]-N4-(pirazin-2-il)pirimidin-2,4-diamino,

(61) (S)-N2-[1-(4-fluorfenil)etil]-N4-(pirazin-2-il)-6-(1H-pirol-3-il)pirimidin-2,4-diamino,

(62) (R)-1-{2-[(S)-1-(4-fluorfenil)etilamino]-6-(pirazin-2-ilamino)pirimidin-4-il}-4-hidroksipirolidin-2-ono,

(63) N2-[(S)-1-(4-fluorfenil)etil]-N4-(pirazin-2-il)-N6-[(tetrahidrofuran-2-il)metil]pirimidin-2,4,6-triamino,

(64) ((S)-1-{2-[(S)-1-(4-fluorfenil)etilamino]-6-(pirazin-2-ilamino)pirimidin-4-il}pirolidin-2-il) metanolio,

(65) ((R)-1-{2-[(S)-1-(4-fluorfenil)etilamino]-6-(pirazin-2-ilamino)pirimidin-4-il}pirolidin-2-il) metanolio,

(66) (S)-1-{2-[1-(4-fluorfenil)etilamino]-6-(pirazin-2-ilamino)pirimidin-4-il}piperidin-4-olio,

(67) (S)-1-{2-[1-(4-fluorfenil)etilamino]-6-(pirazin-2-ilamino)pirimidin-4-il}azetidin-3-olio,

(68) 1-{2-[(S)-1-(4-fluorfenil)etilamino]-6-(pirazin-2-ilamino)pirimidin-4-il}piperidin-3-olio,

(69) (S)-5-{2-[1-(4-fluorfenil)etilamino]-6-(pirazin-2-ilamino)pirimidin-4-il}nikotino nitrilo,

(70) (S)-N2-[1-(4-fluorfenil)etil]-N4-(pirazin-2-il)-6-{2H-tetrazol-5-il)pirimidin-2,4-diamino,

(71) (S)-N4-(2-aminoetil)-N2-[1-(4-fluorfenil)etil]-N6-(pirazin-2-il)pirimidin-2,4,6-triamino,

(72) (S)-N-(2-{2-[1-(4-fluorfenil)etilamino]-6-(pirazin-2-ilamino)pirimidin-4-ilamino}etil)metan-sulfonamido,

(73) (S)-N-(2-{2-[1-(4-fluorfenil)etilamino]-6-(pirazin-2-ilamino)pirimidin-4-ilamino}etil)-acetamido,

(74) (S)-2-{2-[1-(4-fluorfenil)etilamino]-6-(pirazin-2-ilamino)pirimidin-4-ilaminolacetamido,

(75) (S)-4-{2-[1-(4-fluorfenil)etilamino]-6-(pirazin-2-ilamino)pirimidin-4-il}benzamido,

(76) (S)-3-{2-[1-(4-fluorfenil)etilamino]-6-(pirazin-2-ilamino)pirimidin-4-il}benzonitrilo,

(77) (S)-N2-[1-(4-fluorfenil)etil]-6-(furan-3-il)-N4-(pirazin-2-il)pirimidin-2,4-diamino,

(78) etil (S)-1-{2-[1-(4-fluorfenil)etilamino]-6-(pirazin-2-ilamino)pirimidin-4-il}piperidin-4-karboksilato,

(79) (S)-5-{2-[1-(4-fluorfenil)etilamino]-6-(pirazin-2-ilamino)pirimidin-4-il}nikotinamido,

(80) (S)-1-{2-[1-(4-fluorfenil)etilamino]-6-(pirazin-2-ilamino)pirimidin-4-il}piperidin-4-karboksirūgšties,

(81) (S)-2- {2-[(S)-1-(4-fluorfenil)etilamino]-6-(pirazin-2-ilamino)pirimidin-4-ilamino}-2-feniletanolio,

(82) (S)-2-{2-[(S)-1-(4-fluorfenil)etilamino]-6-(pirazin-2-ilamino)pirimidin-4-ilamino}-3-fenilpropan-1-olio,

(83) (R)-2-{2-[(S)-1-(4-fluorfenil)etilamino]-6-(pirazin-2-ilamino)pirimidin-4-ilamino}-4-metilpentan-1-olio,

(84) (S)-6-[2-(dimetilamino)etoksi]-N2-[1-(4-fluorfenil) etil]-N4-(pirazin-2-il)pirimidin-2,4-diamino

(85) (S)-1-{2-[1-(4-fluorfenil)etilamino]-6-(pirazin-2-ilamino)pirimidin-4-il}-1H-pirazol-4-karboksirūgšties,

(86) (S)-3-{2-[1-(4-fluorfenil)etilamino]-6-(pirazin-2-ilamino)pirimidin-4-il}benzamido,

(87) (S)-6-(benzo[d]1,3-dioksol-5-il)-N2-[1-(4-fluorfenil)etil]-N4-(pirazin-2-il)pirimidin-2,4-diamino,

(88) (S)-N2-[1-(4-fluorfenil)etil]-6-(2-fluorpiridin-4-il)-N4-(pirazin-2-il)pirimidin-2,4-diamino,

(89) N2-[(S)-1-(4-fluorfenil)etil]-N4-(pirazin-2-il)-6-[(tetrahidrofuran-2-il)metoksi]pirimidin-2,4-diamino,

(90) (S)-2-{2-[1-(4-fluorfenil)etilamino]-6-(pirazin-2-ilamino)pirimidin-4-iloksi}etanolio,

(91) (S)-N2-[1-(4-fluorfenil)etil]-N4-(pirazin-2-il)-N6-[2-(pirolidin-1-il)etil]pirimidin-2,4,6-triamino,

(92) (S)-3- {2-[1-(4-fluorfenil)etilamino]-6-(pirazin-2-ilamino)pirimidin-4-il}izonikotinamido,

(93) (S)-3-{2-[1-(4-fluorfenil)etilamino]-6-(pirazin-2-ilamino)pirimidin-4-il}izonikotinnitrilo,

(94) (S)-2-{2-[(S)-1-(4-fluorfenil)etilamino]-6-(pirazin-2-ilamino)pirimidin-4-ilamino}-3-metilbutan-1-olio,

(95) (S)-N2-[1-(4-chlorfenil)etil]-6-[4-(metilsulfonil) piperazin-1-il]-N4-(pirazin-2-il)pirimidin-2,4-diamino,

(96) (1S,2S)-2-{2-[(S)-1-(4-fluorfenil)etilamino]-6-(pirazin-2-ilamino)pirimidin-4-iloksi}cikloheksanolio,

(97) (S)-N2-[1-(4-fluorfenil)etil]-N4-[(5-metilpirazin-2-il)metil]-N6-(pirazin-2-il)pirimidin-2,4,6-triamino,

(98) (S)-N2-[1-(4-fluorfenil)etil]-N4-(furan-2-ilmetil)-N6-(pirazin-2-il)pirimidin-2,4,6-triamino,

(99) (S)-N2-[1-(4-fluorfenil)etil]-N4-(pirazin-2-il)-N6-[1-(piridin-3-il)etil]pirimidin-2,4,6-triamino,

(100) (S)-1-{2-[1-(4-fluorfenil)etilamino]-6-(pirazin-2-ilamino)pirimidin-4-il}-4-(hidroksimetil)-piperidin-4-olio,

(101) (S)-N2-[1-(4-fluorfenil)etil]-N4-(pirazin-2-il)-N6-(piridin-2-ilmetil)pirimidin-2,4,6-triamino,

(102) (S)-N2-[1-(4-fluorfenil)etil]-N4-(pirazin-2-il)-N6-(piridin-3-ilmetil)pirimidin-2,4,6-triamino,

(103) (S)-N2-[1-(4-fluorfenil)etil]-N4-(pirazin-2-il)-N6-(piridin-4-ilmetil)pirimidin-2,4,6-triamino,

(104) (S)-2-{2-[(S)-1-(4-fluorfenil)etilamino]-6-(pirazin-2-ilamino)pirimidin-4-ilamino}-3-hidroksipropanamido,

(105) (3S,4S)-1-{2-[(S)-1-(4-fluorfenil)etilamino]-6-(pirazin-2-ilamino)pirimidin-4-il}pirolidin-3,4-diolio,

(106) N2-[(S)-1-(4-fluorfenil)etil]-N4-(pirazin-2-il)-6-(1,4-dioksa-8-azaspiro[4.5]dekan-8-il)pirimidin-2,4-diamino,

(107) (S)-8-{2-[1-(4-fluorfenil)etilamino]-6-(pirazin-2-ilamino)pirimidin-4-il}-1,3-diokso-8-azaspiro[4.5] dekan-2-ono,

(108) (S)-4-(1-benzil-1H-pirazol-4-il)-N2-[1-(4-fluorfenil)etil]-N6-(pirazin-2-il)piridin-2,6-diamino,

(109) (S)-N2-[1-(4-fluorfenil)etil]-6-[4-(fenilsulfonil) piperazin-1-il]-N4-(pirazin-2-il)pirimidin-2,4-diamino,

(110) (S)-4-{2-[1-(4-fluorfenil)etilamino]-6-(pirazin-2-ilamino)piridin-4-il}benzamido,

(111) (S)-N2-1-(4-fluorfenil)etil]-N6-(pirazin-2-il)-4-(1H-pirol-3-il)piridin-2,6-diamino,

(112) (S)-N2-[1-(4-fluorfenil)etil]-N6-(pirazin-2-il) piridin-2,6-diamino,

(113) (S)-N2-[1-(4-fluorfenil)etil]-6-(4-metil-1H-imidazol-1-il)-N4-(pirazin-2-il)pirimidin-2,4-diamino,

(114) (S)-N2-[1-(4-fluorfenil)etil]-4-(4-metoksifenil)-N6-(pirazin-2-il)piridin-2,6-diamino,

(115) (S)-4-(4-fluorfenil)-N2-[1-(4-fluorfenil)etil]-N6-(pirazin-2-il)piridin-2,6-diamino

(116) (S)-N2-[1-(4-fluorfenil)etil]-4-metil-N6-(pirazin-2-il)piridin-2,6-diamino,

(117) (S)-1-{2-[1-(4-fluorfenil)etilamino]-6-(pirazin-2-ilamino)pirimidin-4-il}-N-(metilsulfonil)piperidin-4-karboksamido,

(118) (S)-N2-[1-(4-fluorfenil)etil]-4-(furan-3-il)-N6-(pirazin-2-il)piridin-2,6-diamino,

(119) (S)-N2-[1-(4-fluorfenil)etil]-4-[4-(metilsulfonil) piperazin-1-il]-N6-(pirazin-2-il)piridin-2,6-diamino,

(120) (S)-1-{2-[1-(4-fluorfenil)etilamino]-6-(pirazin-2-ilamino)piridin-4-il}-4-(hidroksimetil)piperidin-4-olio,

(121) (S)-4-{2-[1-(4-fluorfenil)etilamino]-6-(pirazin-2-ilamino)piridin-4-il}benzensulfonamido,

(122) (S)-N2-[1-(4-fluorfenil)etil]-4-metoksi-N6-(pirazin-2-il)piridin-2,6-diamino,

(123) 4-{2-[(1S)-1-(4-fluorfenil)etilamino]-6-(pirazin-2-ilamino)piridin-4-il}-1λ-6,4-tiomorfolin-1,1-diono,

(124) (S)-1-{2-[1-(4-fluorfenil)etilamino]-6-(pirazin-2-ilamino)piridin-4-il}piperidin-4-olio,

(125) (S)-1-(4-{2-[1-(4-fluorfenil)etilamino]-6-(pirazin-2-ilamino)piridin-4-il}-1,4-diazepan-1-il)etanono,

(126) (S)-N2-[1-(4-fluorfenil)etil]-N6-(pirazin-2-il)-N4-(pirimidin-2-il)piridin-2,4,6-triamino,

(127) (S)-N2-[1-(4-fluorfenil)etil]-N6-(pirazin-2-il)-N4-(piridin-2-il)piridin-2,4,6-triamino,

(128) N2-[(S)-1-(4-fluorfenil)etil]-N6-(pirazin-2-il)-4-(1,4-dioxa-8-azaspiro[4.5]decan-8-il)piridin-2,6-diamino,

(129) metil (S)-2-[1-(4-fluorfenil)etilamino]-6-(pirazin-2-ilamino)izonikotinato,

(130) (S)-4-{2-[1-(4-fluorfenil)etilamino]-6-(pirazin-2-ilamino)pirimidin-4-il}-N-metilbenzensulfonamido,

(131) (S)-N2-[1-(4-fluorfenil)etil]-4-(4-metil-1H-imidazol-1-il)-N6-(pirazin-2-il)piridin-2,6-diamino,

(132) (S)-N2-[1-(4-fluorfenil)etil]-N4,N6-di(pirazin-2-il)piridin-2,4,6-triamino

(133) (S)-4-(ciklopropilmetoksi)-N2-[1-(4-fluorfenil) etil]-N6-(pirazin-2-il)piridin-2,6-diamino,

(134) (S)-N2-[1-(4-fluorfenil)etil]-N2-metil-4-(1-metil-1 H-pirazol-4-il)-N6-(pirazin-2-il)piridin-2,6-diamino

(135) (S)-{2-[1-(4-fluorfenil)etilamino]-6-(pirazin-2-ilamino)piridin-4-il}metanolio,

(136) (S)-2-[1-(4-fluorfenil)etilamino]-6-(pirazin-2-ilamino)izonikotino rūgšties,

(137) (S)-N2-[1-(4-fluorfenil)etil]-4-(2-metoksietoksi)-N6-(pirazin-2-il)piridin-2,6-diamino,

(138) (S)-2-[1-(4-fluorfenil)etilamino]-6-(pirazin-2-ilamino)pirimidin-4-karbonitrilo,

(139) (S)-2-[1-(4-fluorfenil)etilamino]-6-(pirazin-2-ilamino)izonikotino nitrilo,

(140) (S)-2-[1-(4-fluorfenil)etilamino]-6-(pirazin-2-ilamino)izonikotinamido,

(141) (S)-N2-[1-(4-fluorfenil)etil]-6-(1,2,4-oksadiazol-3-il)-N4-(pirazin-2-il)pirimidin-2,4-diamino,

(142) (S)-N2-[1-(4-fluorfenil)etil]-4-(1,2,4-oksadiazol-3-il)-N6-(pirazin-2-il)piridin-2,6-diamino,

(143) metil (S)-2-[1-(4-fluorfenil)etilamino]-6-(pirazin-2-ilamino)nikotinato,

(144) (S)-2-[1-(4-fluorfenil)etilamino]-N,N-dimetil-6-(pirazin-2-ilamino)izonikotinamido,

(145) (S)-N-[2-(dimetilamino)etil]-2-[1-(4-fluorfenil) etilamino]-6-(pirazin-2-ilamino)izonikotin-amido,

(146) (S)-N-t-butil-2-[1-(4-fluorfenil)etilamino]-6-(pirazin-2-ilamino)izonikotinamido,

(147) (S)-N-etil-2-[1-(4-fluorfenil)etilamino]-6-(pirazin-2-ilamino)izonikotinamido,

(148) (S)-{2-[1-(4-fluorfenil)etilamino]-6-(pirazin-2-ilamino)piridin-4-il}[4-(metansulfonil)-piperazin-1-il] metanono,

(149) (S)-{2-[1-(4-fluorfenil)etilamino]-6-(pirazin-2-ilamino)piridin-4-il (pirolidin-1-il)metanono,

(150) (S)-2-[1-(4-fluorfenil)etilamino]-N-izopropil-6-(pirazin-2-ilamino)izonikotinamido,

(151) (S)-1-{2-[(S)-1-(4-fluorfenil)etilamino]-6-(pirazin-2-ilamino)pirimidin-4-il}azetidin-2-karboksamido,

(152) (S)-N2-[1-(4-fluorfenil)etil]-N6-(pirazin-2-il)-4-(tetrahidro-2H-piran-4-iloksi)piridin-2,6-diamino,

(153) (S)-1-{2-[1-(4-fluorfenil)etilamino]-6-(pirazin-2-ilamino)pirimidin-4-il}azetidin-karboksamido,

(154) (S)-2-[1-(4-fluorfenil)etilamino]-N-(2-hidroksietil)-6-(pirazin-2-ilamino)izonikotinamido,

(155) (S)-2-[1-(4-fluorfenil)etilamino]-N-metil-6-(pirazin-2-ilamino)izonikotinamido,

(156) (S)-{2-[1-(4-fluorfenil)etilamino]-6-(pirazin-2-ilamino)piridin-4-il}(morfolin)metanono,

(157) (S)-N-benzil-2-[1-(4-fluorfenil)etilamino]-6-(pirazin-2-ilamino)izonikotinamido,

(158) (S)-N-ciklopropil-2-[1-(4-fluorfenil)etilamino]-6-(pirazin-2-ilamino)izonikotinamido,

(159) (S)- {2-[1-(4-fluorfenil)etilamino]-6-(pirazin-2-ilamino)piridin-4-il}(4-metilpiperazin-1-il)metanono,

(160) (S)-2-[1-(4-fluorfenil)etilamino]-N-(2-metoksietil)-6-(pirazin-2-ilamino)izonikotinamido,

(161) (S)-2-[1-(4-fluorfenil)etilamino]-N-propil-6-(pirazin-2-ilamino)izonikotinamido,

(162) (S)-N-ciklopropilmetil-2-[1-(4-fluorfenil) etilamino]-6-(pirazin-2-ilamino)izonikotinamido,

(163) (S)-N-ciklobutil-2-[1-(4-fluorfenil)etilamino]-6-(pirazin-2-ilamino)izonikotinamido,

(164) (S)-N-butil-2-[1-(4-fluorfenil)etilamino]-6-(pirazin-2-ilamino)izonikotinamido,

(165) (S)-2-[1-(4-fluorfenil)etilamino]-N-isobutil-6-(pirazin-2-ilamino)izonikotinamido,

(166) (S)-2-[1-(4-fluorfenil)etilamino]-6-(pirazin-2-ilamino)-N-(2,2,2-trifluoretil)izonikotinamido,

(167) (S)-2-[1-(4-fluorfenil)etilamino]-N-(3-hidroksipropil)-6-(pirazin-2-ilamino)izonikotinamido,

(168) (S)-N-(2-etoksietil)-2-[1-(4-fluorfenil)etilamino]-6-(pirazin-2-ilamino)izonikotinamido,

(169) (S)-1-{2-[1-(4-fluorfenil)etilamino]-6-(pirazin-2-ilamino)pirimidin-4-il}-N-metilazetidin-3-karboksamido,

(170) (S)-N2-[1-(4-fluorfenil)etil]-4-(metoksimetil)-N6-(pirazin-2-il)piridin-2,6-diamino,

(171) (S)-1-{2-[1-(4-fluorfenil)etilamino]-6-(pirazin-2-ilamino)pirimidin-4-il}-N,N-dimetilazetidin-3-karboksamido,

(172) (S)-N-(1-{2-[1-(4-fluorfenil)etilamino]-6-(pirazin-2-ilamino)pirimidin-4-il}azetidin-3-il) metansulfonamido,

(173) (S)-1-{2-[1-(4-fluorfenil)etilamino]-6-(pirazin-2-ilamino)pirimidin-4-il}azetidin-3-karbonitrilo,

(174) 2-(4-fluorfenil)-2-[4-(1-metil-1H-pirazol-4-il)-6-(pirazin-2-ilamino)piridin-2-ilamino]-etanolio,

(175) (S)-N-etil-1-{2-[1-(4-fluorfenil)etilamino]-6-(pirazin-2-ilamino)pirimidin-4-il}azetidin-3-karboksamido,

(176) (S)-N,N-dietil-1-{2-[1-(4-fluorfenil)etilamino]-6-(pirazin-2-ilamino)pirimidin-4-il}azetidin-3-karboksamido,

(177) (S)-1-{2-[1-(4-fluorfenil)etilamino]-6-(pirazin-2-ilamino)piridin-4-il}etanono,

(178) (S)-N2-[1-(4-fluorfenil)etil]-6-(3-metoksiazetidin-1-il)-N4-(pirazin-2-il)pirimidin-2,4-diamino,

(179) (S)-1-{2-[1-(4-fluorfenil)etilamino]-6-(pirazin-2-ilamino)pirimidin-4-il}-3-metilazetidin-3-olio,

(180) (S)-2-[1-(4-fluorfenil)etilamino]-N-metil-6-(pirazin-2-ilamino)nikotinamido,

(181) (S)-2-[1-(4-fluorfenil)etilamino]-N,N-dimetil-6-(pirazin-2-ilamino)nikotinamido,

(182) (S)-2-[1-(4-fluorfenil)etilamino]-6-(pirazin-2-ilamino)nikotinamido,

(183) (S)-{2-[1-(4-fluorfenil)etilamino]-6-(pirazin-2-ilamino)piridin-3-il}(morfolin)metanono,

(184) (S)-N-(ciklopropilmetil)-2-[1-(4-fluorfenil) etilamino]-6-(pirazin-2-ilamino)nikotinamido,

(185) (S)-N-(1-{2-[1-(4-fluorfenil)etilamino]-6-(pirazin-2-ilamino)pirimidin-4-il}azetidin-3-il) etansulfonamido,

(186) (S)-1-{2-[1-(4-fluorfenil)etilamino]-6-(pirazin-2-ilamino)pirimidin-4-il}-N-izopropilazetidin-3-karboksamido,

(187) (S)-1-{2-[1-(4-fluorfenil)etilamino]-6-(pirazin-2-ilamino)pirimidin-4-il}-3-(trifluormetil)azetidin-3-olio,

(188) (S)-(1-{2-[1-(4-fluorfenil)etilamino]-6-(pirazin-2-ilamino)pirimidin-4-il}azetidin-3-il)(pirolidin-1-il) metanono,

(189) (S)-1-{2-[1-(4-fluorfenil)etilamino]-6-(pirazin-2-ilamino)pirimidin-4-il}-N-(2-metoksietil)azetidin-3-karboksamido,

(190) (S)-(1-{2-[1-(4-fluorfenil)etilamino]-6-(pirazin-2-ilamino)pirimidin-4-il}azetidin-3-il)(piperidin-1-il) metanono,

(191) (S)-(1-{2-[1-(4-fluorfenil)etilamino]-6-(pirazin-2-ilamino)pirimidin-4-il}azetidin-3-il)(morfolin) metanono,

(192) (S)-N-(ciklopropil)-1-{2-[1-(4-fluorfenil) etilamino]-6-(pirazin-2-ilamino)pirimidin-4-il}azetidin-3-karboksamido,

(193) (S)-N-(ciklopropilmetil)-1-{2-[1-(4-fluorfenil) etilamino]-6-(pirazin-2-ilamino)pirimidin-4-il}azetidin-3-karboksamido,

(194) (S)-1-{2-[1-(4-fluorfenil)etilamino]-6-(pirazin-2-ilamino)pirimidin-4-il}-N-(2-hidroksietil)azetidin-3-karboksamido,

(195) (S)-3-ciklopropil-1-{2-[1-(4-fluorfenil)etilamino]-6-(pirazin-2-ilamino)pirimidin-4-il}azetidin-3-olio,

(196) (S)-1-{2-[1-(4-fluorfenil)etilamino]-6-(pirazin-2-ilamino)pirimidin-4-il}-3-izopropilazetidin-3-olio,

(197) (S)-1-{2-[1-(4-fluorfenil)etilamino]-6-(pirazin-2-ilamino)piridin-4-il azetidin-3-olio,

(198) (S)-3-ciklopropil-1-{2-[1-(4-fluorfenil)etilamino]-6-(pirazin-2-ilamino)piridin-4-il}azetidin-3-olio,

(199) (S)-1-{2-[1-(4-fluorfenil)etilamino]-6-(pirazin-2-ilamino)piridin-4-il}-3-izopropilazetidin-3-olio,

(200) (S)-1-{2-[1-(4-fluorfenil)etilamino]-6-(pirazin-2-ilamino)piridin-4-il}-3-metilazetidin-3-olio,

(201) (S)-1-{2-[1-(4-fluorfenil)etilamino]-6-(pirazin-2-ilamino)piridin-4-il}-3-(trifluormetil)-azetidin-3-olio,

(202) (S)-4-(3,3-difluorazetidin-1-il)-N2-[1-(4-fluorfenil)etil]-N6-(pirazin-2-il)piridin-2,6-diamino,

(203) (S)-N-{2-[1-(4-fluorfenil)etilamino]-6-(pirazin-2-ilamino)piridin-4-il}acetamido,

(204) (S)-N-{2-[1-(4-fluorfenil)etilamino]-6-(pirazin-2-ilamino)piridin-4-il}metansulfonamido,

(205) (S)-1-{2-[1-(4-fluorfenil)etilamino]-6-(pirazin-2-ilamino)piridin-4-il}karbamido,

(206) (S)-4-(3-ciklopropil-3-metoksiazetidin-1-il)-N2-[1-(4-fluorfenil)etil]-N6-(pirazin-2-il)piridin-2,6-diamino,

(207) (S)-N2-[1-(4-fluorfenil)etil]-4-(3-izopropil-3-metoksiazetidin-1-il)-N6-(pirazin-2-il)piridin-2,6-diamino,

(208) (S)-N2-[1-(4-fluorfenil)etil]-4-(3-metoksi-3-metilazetidin-1-il)-N6-(pirazin-2-il)piridin-2,6-diamino,

(209) (S)-N2-[1-(4-fluorfenil)etil]-4-(1-metil-1H-pirazol-4-il)-N6-(5-metilpirazin-2-il)piridin-2,6-diamino,

(210) (S)-N2-[1-(4-fluorfenil)etil]-4-[1-(metansulfonil) piperidin-4-il]-N6-(pirazin-2-il)piridin-2,6-diamino,

(211) (S)-N- {2-[1-(4-fluorfenil)etilamino]-6-(pirazin-2-ilamino)piridin-4-il}propionamido,

(212) (S)-N2-[1-{4-fluorfenil)etil]-4-[1-(2-metoksietil)-1H-pirazol-4-il]-N6-(pirazin-2-il)piridin-2,6-diamino,

(213) (S)-4-(1-ciklopropil-1H-pirazol-4-il)-N2-[1-(4-fluorfenil)etil]-N6-(pirazin-2-il)piridin-2,6-diamino,

(214) (S)-N2-[1-(4-fluorfenil)etil]-4-[1-(metoksimetil)-1H-pirazol-4-il]-N6-(pirazin-2-il)piridin-2,6-diamino,

(215) (S)-6-[3-(dimetilamino)azetidin-1-il]-N2-[1-(4-fluorfenil)etil]-N4-(pirazin-2-il)pirimidin-2,4-diamino,

(216) (S)-N2-[1-(4-fluorfenil)etil]-6-[3-(metilamino) azetidin-1-il]-N4-(pirazin-2-il)pirimidin-2,4-diamino,

(217) (S)-N2-[1-(4-fluorfenil)etil]-N4-(pirazin-2-il)-6-[3-(pirolidin-1-il)azetidin-1-il]pirimidin-2,4-diamino,

(218) (S)-N2-[1-(4-fluorfenil)etil]-6-(3-morfolinazetidin-l-il)-N4-(pirazin-2-il)pirimidin-2,4-diamino,

(219) (S)-N2-[1-(4-fluorfenil)etil]-6-[3-(4-metilpiperazin-1-il)azetidin-1-il]-N4-(pirazin-2-il) pirimidin-2,4-diamino,

(220) (S)-(1-{1-[2-(4-fluorfenil)etilamino]-6-(pirazin-2-ilamino)pirimidin-4-il}azetidin-3-il)piperidin-4-olio,

(221) 4-{2-[(1S)-1-(4-fluorfenil)etilamino]-6-(pirazin-2-ilamino)pirimidin-4-il}-1λ6,4-tiomorfolin-1,1-diono,

(222) (S)-1-(1-{2-[1-(4-fluorfenil)etilamino]-6-(pirazin-2-ilamino)pirimidin-4-il}azetidin-3-il)karbamido,

(223) (S)-(1-{2-[1-(4-fluorfenil)etilamino]-6-(pirazin-2-ilamino)pirimidin-4-il}azetidin-3-il)metanolio,

(224) t-butilo (S)-(1-{2-[1-(4-fluorfenil)etilamino]-6-(pirazin-2-ilamino)pirimidin-4-il}azetidin-3-il) metilkarbamato,

(225) (S)-6-[3-(aminometil)azetidin-1-il]-N2-[1-(4-fluorfenil)etil]-N4-(pirazin-2-il)pirimidin-2,4-diamino,

(226) (S)-N-[(1-{2-[1-(4-fluorfenil)etilamino]-6-(pirazin-2-ilamino)pirimidin-4-il}azetidin-3-il)metil] etansulfonamido,

(227) (S)-N-[(1-{2-[1-(4-fluorfenil)etilamino]-6-(pirazin-2-ilamino)pirimidin-4-il}azetidin-3-il)metil] acetamido,

(228) (S)-N2-[1-(4-fluorfenil)etil]-4-[3-morfolinazetidin-1-il]-N6-(pirazin-2-il)piridin-2,6-diamino, ir

(229) (S)-1-(1-{2-[1-(4-fluorfenil)etilamino]-6-(pirazin-2-ilamino)piridin-4-il}azetidin-3-il)piperidin-4-olio.

5. Farmacinė kompozicija, apimanti, kaip aktyvųjį ingredientą, junginį arba farmaciniu požiūriu priimtiną jo druską pagal bet kurį iš 1-4 punktą.

6. Farmacinė kompozicija pagal 5 punktą, skirta naudoti vėžio, uždegiminio sutrikimo arba angiopatijos prevencijai arba gydymui.

7. Farmacinė kompozicija pagal 6 punktą, kur vėžys yra kraujo vėžys arba solidinis vėžys.

8. Farmacinė kompozicija pagal 7 punktą, kur kraujo vėžys yra mieloidinė proliferacinė neoplazma, mielodisplaziniai sindromai, ūmi limfocitinė leukemija, ūmi mieloidinė leukemija, lėtinė mieloidinė leukemija arba daugybinė mieloma.

9. Farmacinė kompozicija pagal 8 punktą, kur mieloidinė proliferacinė neoplazma yra *polycythemia vera*.

10. Farmacinė kompozicija pagal 8 punktą, kur mieloidinė proliferacinė neoplazma yra esminė trombocitemija.

11. Farmacinė kompozicija pagal 8 punktą, kur mieloidinė proliferacinė neoplazma yra idiopatinė mielofibrozė.

12. Farmacinė kompozicija pagal 7 punktą, kur solidinis vėžys yra prostatos vėžys arba krūties vėžys.

13. Farmacinė kompozicija pagal 6 punktą, kur uždegiminis sutrikimas yra reumatoidinis artritas, uždegiminė žarnų liga, osteoporozė arba išsėtinė sklerozė.

14. Farmacinė kompozicija pagal 6 punktą, kur angiopatija yra plaučių hipertenzija, arteriosklerozė, aneurizma arba venų varikozė.

---

(51) Int.Cl. ***C07C 231/02*** (2006.01)
C07C 253/14 (2006.01)
C07C 233/18 (2006.01)
C07C 255/37 (2006.01)
(11) **2176214**
(96) 08842551.7
(96) 2008 08 01
(97) 2010 04 21
(97) 2014 03 05
(86) PCT/FR2008/001146
(86) 2008 08 01
(87) WO 2009/053545
(87) 2009 04 30
(30) 0705688, 2007 08 03, FR
(72) DUBUFFET, Thierry, FR
LECOUVE, Jean-Pierre, FR
HERMET, Jean-Paul, FR
(73) Les Laboratoires Servier, 92284 Suresnes Cedex, FR
(74) Reda ŽABOLIENĖ, 7, Advokatės Redos Žabolienės kontora METIDA, Verslo centras VERTAS, Gynėjų g. 16, LT-01109 Vilnius, LT

(54) Naujas (7-metoksi-1-naftil)acetonitrilo sintezės būdas ir jo taikymas agomelatino sintezei

Apibrėžties punktai: 4, brėžiniai: 0.

(57) 1. Junginio, kurio formulė (I):

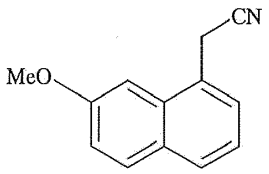

(I),

pramoninis sintezės būdas, b e s i s k i r i a n t i s tuo, kad reakcijai yra naudojama 7-metoksi-1-naftalenkarboksirūgštis, kurios formulė (III):

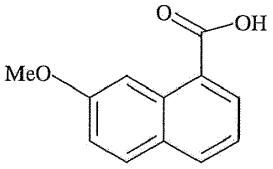

(III),

kuri yra nukreipiama reduktoriaus poveikiui, siekiant gauti junginį, kurio formulė (IV):

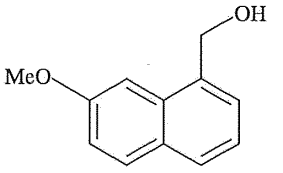

(IV),

kur (IV) formulės junginio OH funkcija yra paverčiama nueinančia grupe ir kuris yra veikiamas ciano grupę įvedančiu reagentu, siekiant gauti (I) formulės junginį, kuris yra išskiriamas kietos formos.

2. (I) formulės junginio pramoninis sintezės būdas pagal 1 punktą, b e s i s k i r i a n t i s tuo, kad (III) formulės rūgšties redukcija yra vykdoma, naudojant BH_3-THF.

3. (I) formulės junginio pramoninis sintezės būdas pagal 1 punktą, b e s i s k i r i a n t i s tuo, kad (IV)

formulės junginio OH grupė yra paverčiama chloru, veikiant tionilo chloridu.

4. (I) formulės junginio pramoninis sintezės būdas pagal 1 punktą, b e s i s k i r i a n t i s tuo, kad naudojamas ciano grupę įvedantis reagentas yra kalio cianidas.

---

(51) Int.Cl. ***C07C 231/12*** (2006.01)
C07C 233/65 (2006.01)
C07C 253/14 (2006.01)
(11) **2213654**
(96) 10002063.5
(96) 2007 12 18
(97) 2010 08 04
(97) 2014 01 22
(30) 876394 P, 2006 12 21, US
902465 P, 2007 02 21, US
(72) Bruening, Joerg, US
(73) E. I. Du Pont de Nemours and Company, Wilmington, DE 19898, US
(74) Jurga PETNIŪNAITĖ, 51, AAA Law, J.Jasinskio g. 16A, LT-03163 Vilnius, LT
(54) 2-Amino-5-brombenzamido darinių gavimo būdas
Apibrėžties punktai: 2, brėžiniai: 0.
(57) 1. Junginio, kurio formulė 2, gavimo būdas

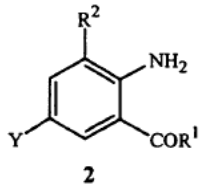

2

kur
Y yra Br;
R^1 yra NHR^3;
R^2 yra CH_3 arba C1; ir
R^3 yra H, C_1-C_4 alkilas, ciklopropilas, ciklopropilciklopropilas, ciklopropilmetilas arba metilciklopropilas;
apimantis (a) bromo turinčių dujų įvedimą į (b) skysčio turintį junginį, kurio formulė 4

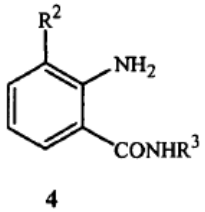

4

2. Būdas pagal 1 punktą kur R^3 yra CH_3.

---

(51) Int.Cl. ***C07C 311/48*** (2006.01)
C07D 213/38 (2006.01)
C07D 231/12 (2006.01)
C07D 241/12 (2006.01)
C07D 307/14 (2006.01)
C07D 307/42 (2006.01)
C07D 333/36 (2006.01)
C07D 413/12 (2006.01)
A61K 31/18 (2006.01)
A61P 29/00 (2006.01)
(11) **2310359**
(96) 09804555.2
(96) 2009 08 03
(97) 2011 04 20
(97) 2014 01 15
(86) PCT/EP2009/060061
(86) 2009 08 03
(87) WO 2010/015613
(87) 2010 02 11
(30) 08161765, 2008 08 04, EP
161627 P, 2009 03 19, US
(72) BAETTIG, Urs, GB
D`SOUZA, Anne-Marie, GB
HUNT, Peter, GB
PRESS, Neil John, GB
WATSON, Simon James, GB
(73) Novartis AG, 4056 Basel, CH
(74) Jurga PETNIŪNAITĖ, 51, AAA Law, J.Jasinskio g. 16A, LT-03163 Vilnius, LT
(54) Organiniai junginiai
Apibrėžties punktai: 16, brėžiniai: 0.
(57) 1. Junginys, kurio formulė I

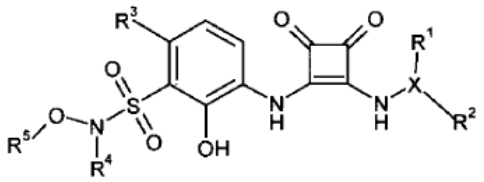

(I)

arba jo solvatai, hidratai arba farmaciniu požiūriu priimtinos druskos, kur
R^1 yra H, 3-10-narė karbociklinė grupė, pasirinktinai pakeista viena arba daugiau Z grupių, 3-10-narė heterociklinė grupė, pasirinktinai pakeista viena arba daugiau Z grupių, (C_1-C_4 alkil)- 3-10-narė karbociklinė grupė, pasirinktinai pakeista viena arba daugiau Z grupių, (C_1-C_4 alkil)- 3-10-narė heterociklinė grupė, pasirinktinai pakeista viena arba daugiau Z grupių, C_1-C_6 alkilas, pasirinktinai pakeistas vienu arba daugiau halogeno atomų, CN arba OH grupės, C_1-C_6 alkoksi pasirinktinai pakeistas vienu arba daugiau halogeno atomų arba OH grupėmis, arba eterio grupė, turinti 2-10

anglies atomų ir 1-3 deguonies atomus, kur eterio grupė yra pasirinktinai pakeista vienu arba daugiau pakaitų, kiekvienas nepriklausomai parinktas iš OH, halogeno, 3-10-narės karbociklinės grupės, pasirinktinai pakeistos viena arba daugiau Z grupių ir 3-10-narės heterociklinės grupės, pasirinktinai pakeistos viena arba daugiau Z grupių;

R^2 yra 3-10-narė karbociklinė grupė, pasirinktinai pakeista viena arba daugiau Z grupių, 3-10-narė heterociklinė grupė, pasirinktinai pakeista viena arba daugiau Z grupių, (C_1-C_4 alkil)- 3-10-narė karbociklinė grupė, pasirinktinai pakeista viena arba daugiau Z grupių, (C_1-C_4 alkil)- 3-10-narė heterociklinė grupė, pasirinktinai pakeista viena arba daugiau Z grupių, C_1-C_6 alkilas, pasirinktinai pakeistas vienu arba daugiau halogeno atomų, CN arba OH grupės, C_1-C_6 alkoksi, pasirinktinai pakeista vienu arba daugiau halogeno atomų arba OH grupėmis, arba eterio grupė, turinti 2-10 anglies atomų ir 1-3 deguonies atomus, kur eterio grupė yra pasirinktinai pakeista vienu arba daugiau pakaitų, kiekvienas nepriklausomai parinktas iš OH, halogeno, 3-10-narės karbociklinės grupės, pasirinktinai pakeistos viena arba daugiau Z grupių ir 3-10-narės heterociklinės grupės, pasirinktinai pakeistos viena arba daugiau Z grupių; arba

R^1 ir R^2 kartu su anglies atomu, prie kurio jie yra prijungti, sudaro 3-10-narę karbociklinę grupę, pasirinktinai pakeistą viena arba daugiau Z grupių, arba 3-10-narę heterociklinę grupę, pasirinktinai pakeistą viena arba daugiau Z grupių;

R^3 yra vandenilis, halogenas arba ciano grupė;

R^4 yra H, C_1-C_8 alkilas, C_3-C_8 cikloalkilas, C_6-C_8 cikloalkenilas arba (C_1-C_4 alkil)-R^6, kur alkilo grupės yra kiekviena pasirinktinai pakeistos vienu arba daugiau halogeno atomų;

R^5 yra C_1-C_8 alkilas, C_3-C_8 cikloalkilas, C_5-C_8 cikloalkenilas, (C_1-C_4 alkil)-C_3-C_8 cikloalkilas arba (C_1-C_4 alkil)-C_5-C_8 cikloalkenilas, kur alkilo grupės yra kiekviena pasirinktinai pakeistos vienu arba daugiau halogeno atomų; arba

R^1 ir R^6, kartu su azoto ir deguonies atomais prie kurių jie yra prijungti, sudaro 5-10-narę heterociklinę grupę, pasirinktinai pakeistą viena arba daugiau Z grupių;

R^6 yra parinktas iš 3-10-narės karbociklinės grupės, pasirinktinai pakeistos vieba arba daugiau Z grupių, 3-10-narės heterociklinės grupės, pasirinktinai pakeistos vieba arba daugiau Z grupių, NR^7R^9, $NR^7(SO_2)R^9$, $(SO_2)NR^7R^8$, $(SO_2)R^9$, $NR^7C(O)R^9$, $C(O)NR^7R^9$, $NR^7C(O)NR^8R^9$, $NR^7C(O)OR^9$, $C(O)OR^7$, $OC(O)R^9$, $OC(O)NR^7$, $C(O)R^9$, SR^7, CN ir NO_2;

R^7 ir R^8 yra kiekvienas nepriklausomai parinktas iš H, C_1-C_6 alkilo, C_3-C_{10} cikloalkilo, C_5-C_{10} cikloalkenilo ir -(C_1-C_3alkilen)-C_3-C_{10} cikloalkilo;

R^9 yra parinktas iš H, C_1-C_6 alkilo, -(C_1-C_3 alkilen)-C_3-C_{10} cikloalkilo, 3-10-narės karbociklinės grupės ir 3-10-narės heterociklinės grupės, kur kiekviena iš alkilo grupės ir žiedo sistemos yra pasirinktinai pakeista OH, halogenu, C_1-C_3 alkilu ir C_1-C_3 alkoksi grupe;

X yra CR^{14} arba N;

Z yra nepriklausomai parinktas iš OH; 3-10-narės karbociklinės grupės; 3-10-narės heterociklinės grupės; benzilo; C_1-C_6 alkilo, pasirinktinai pakeisto vienu arba daugiau halogeno atomų, CN arba OH grupės; C_1-C_6 alkoksi grupės, pasirinktinai pakeistos vienu arba daugiau halogeno atomų, CN arba OH grupės; -Oarilo; -Obenzilo; $-O(CH_2)_aC(O)E$; $NR^{10}(SO_2)R^{12}$; $(SO_2)NR^{10}R^{11}$; $(SO_2)R^{12}$; $NR^{10}C(O)R^{12}$; $C(O)NR^{10}R^{12}$; $NR^{10}C(O)NR^{11}R^{12}$; $NR^{10}C(O)OR^{12}$; $NR^{10}R^{12}$; $C(O)OR^{10}$; $OC(O)R^{12}$; $OC(O)NR^{10}$; $C(O)R^{12}$; SR^{12}; CN; NO_2; ir halogeno; arba kur yra du arba daugiau Z pakaitų, du Z pakaitai kartu su atomais, prie kurių jie yra prijungti pasirinktinai sudaro 5-7-narę karbociklinę arba 4-7-narę heterociklinę pakeistą kondensuotą su žiedu sistemą;

a yra 0, 1, 2, 3 arba 4, kur alkileno grupė yra pasirinktinai pakeista OH arba NH_2, kai a yra 1, 2, 3 arba 4;

E yra $NR^{10}R^{12}$ arba OR^{12};

kiekvienas R^{10} ir R^{11} yra nepriklausomai parinkti iš H, C_1-C_6 alkilo, C_3-C_{10} cikloalkilo, C_5-C_{10} cikloalkenilo ir -(C_1-C_3alkilen)-C_3-C_{10} cikloalkilo;

kiekvienas R^{12} yra parinktas iš H, C_1-C_6 alkilo, -(C_1-C_3 alkilen)-C_3-C_{10} cikloalkilo, 3-10-narės karbociklinės grupės ir 3-10-narės heterociklinės grupės, kur kiekviena iš žiedo sistemų pasirinktinai pakeista OH, halogenu, C_1-C_3 alkilu ir C_1-C_3 alkoksi grupe; ir

R^{14} yra H arba C_1-C_6 alkilas.

2. Junginys pagal 1 punktą, kur R1 yra H arba C1-C4 alkilas.

3. Junginys pagal 1 arba 2 punktą, kur

R^1 yra H arba C_1-C_4 alkilas;

R^2 yra C_1-C_6 alkilas, pasirinktinai pakeistas vienu arba daugiau halogeno atomų, CN arba OH grupėmis, eterio grupe, turinčia 2-10 anglies atomų ir 1-3 deguonies atomus, 4-6-narė karbociklinė grupė, pasirinktinai pakeista viena arba daugiau Z grupėmis, arba 4-6-narė heterociklinė grupė, pasirinktinai pakeista viena arba daugiau Z grupėmis; arba

R^1 ir R^2, kartu su anglies atomu, prie kurio jie yra prijungti, sudaro 4-6-narę karbociklinę grupę, pasirinktinai pakeistą viena arba daugiau Z grupėmis arba 4-6-narė heterociklinė grupė pasirinktinai pakeista viena arba daugiau Z grupėmis.

4. Junginys pagal bet kurį ankstesnį punktą, kur R^3 yra halogenas.

5. Junginys pagal bet kurį ankstesnį punktą, kur R^4 yra H, C_1-C_4 alkilas, C_3-C_6 cikloalkilas arba (C_1-C_3 alkil)-C_3-C_6 cikloalkilas.

6. Junginys pagal bet kurį ankstesnį punktą, kur R^5 yra C_1-C_6 alkilas.

7. Junginys pagal bet kurį ankstesnį punktą, kur X yra CH.

8. Junginys pagal 1 punktą, kuris yra parinktas iš:

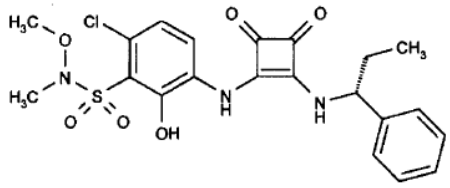

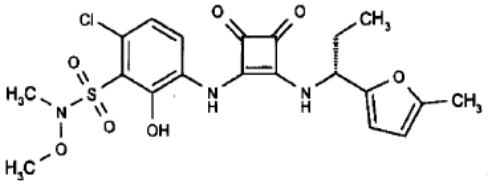

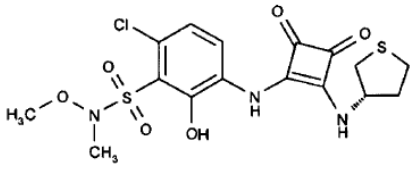

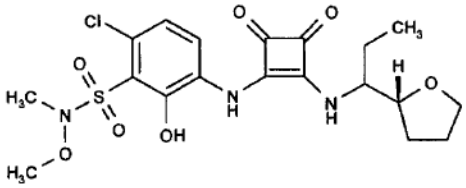

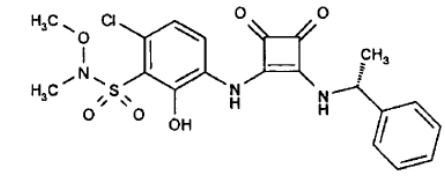

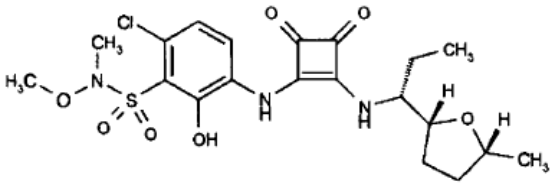

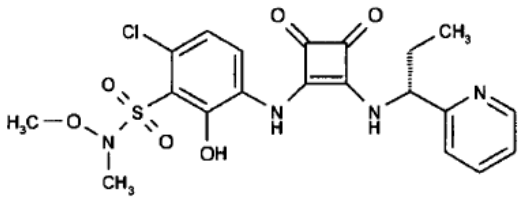

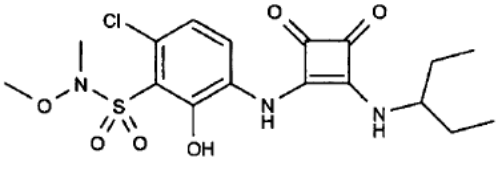

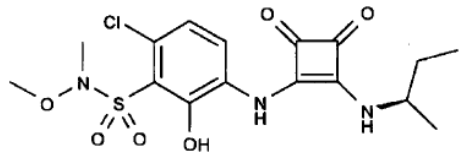

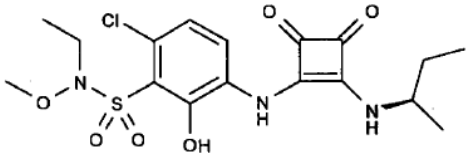

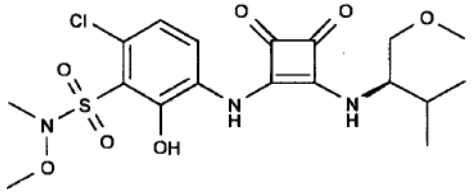

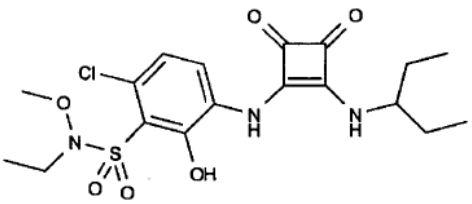

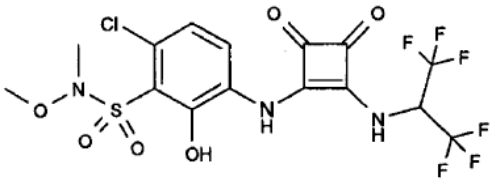

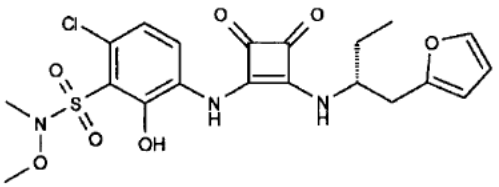

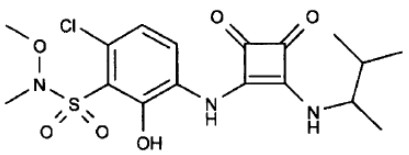

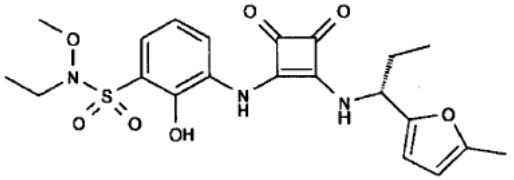

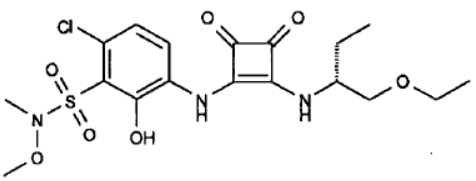

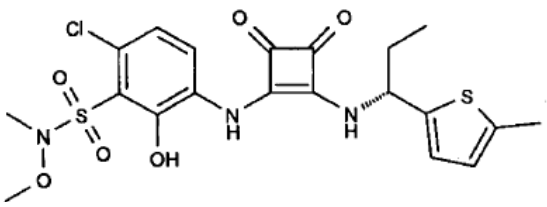
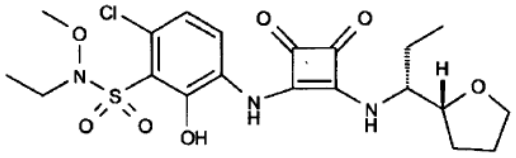
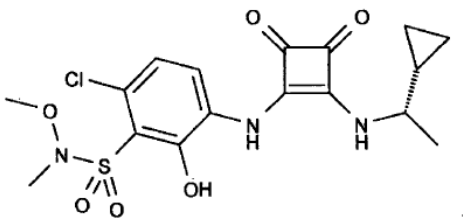
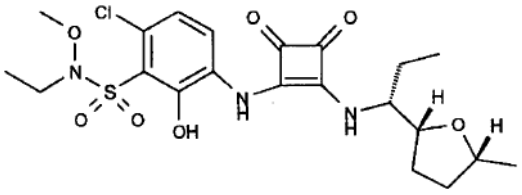
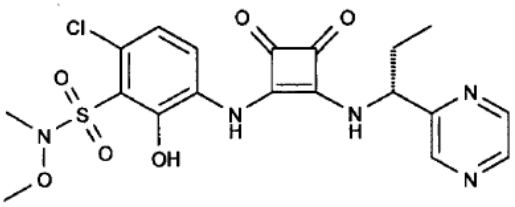
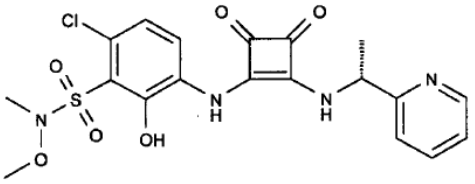
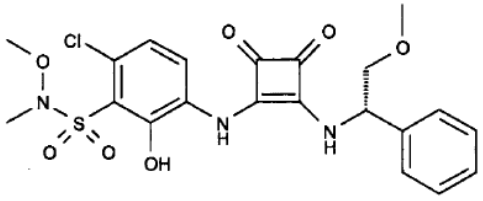
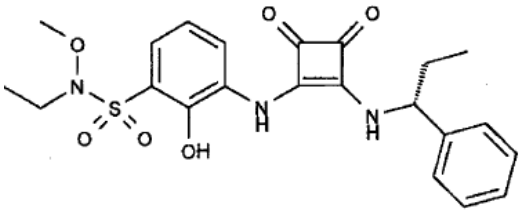
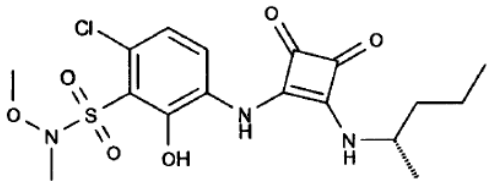
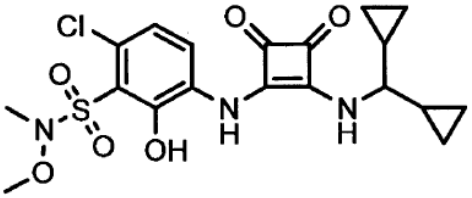
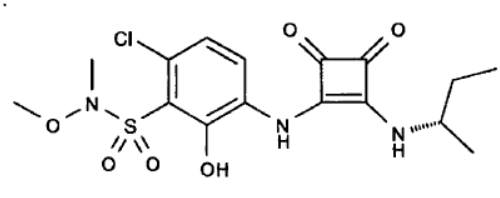
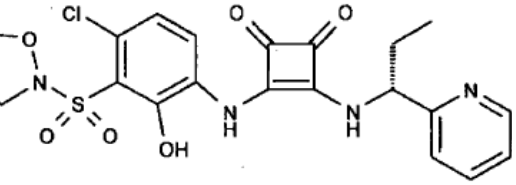
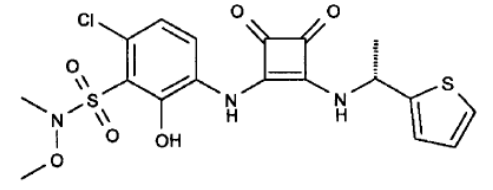

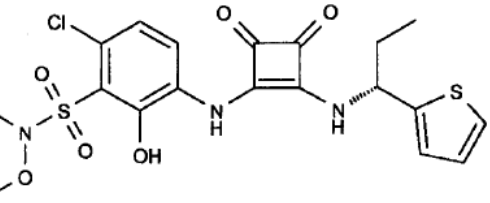
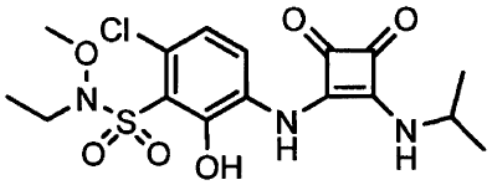

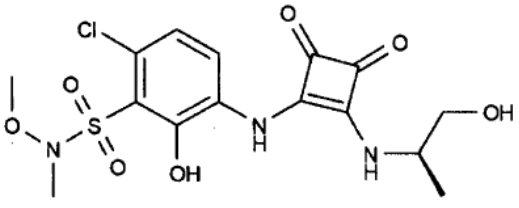

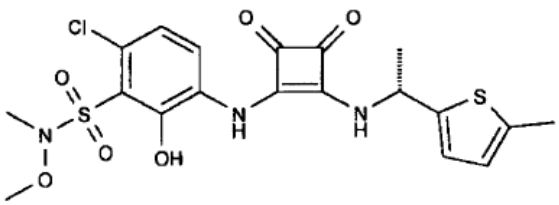

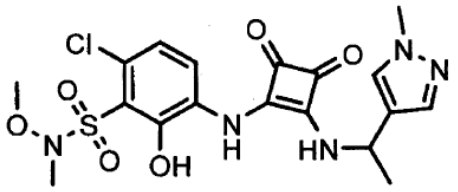

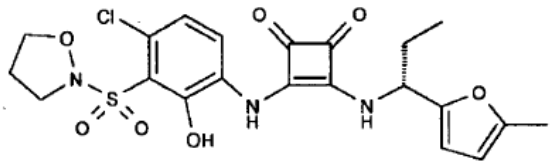

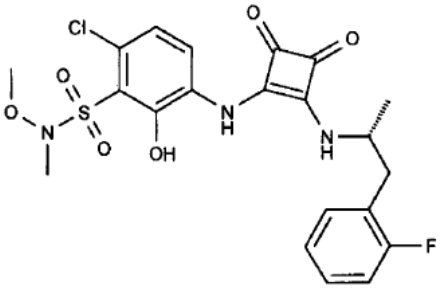

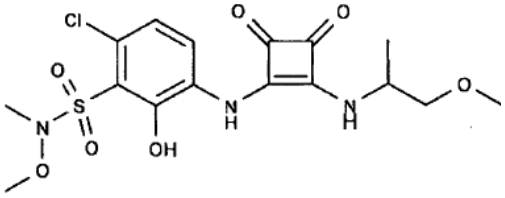

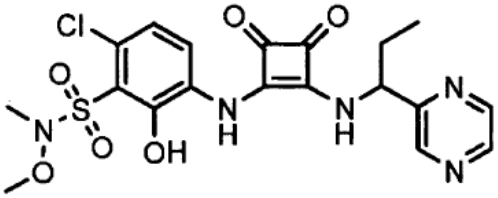

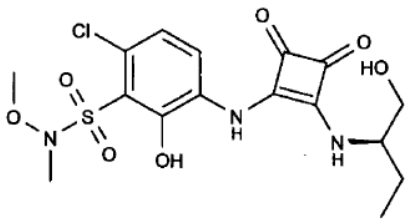

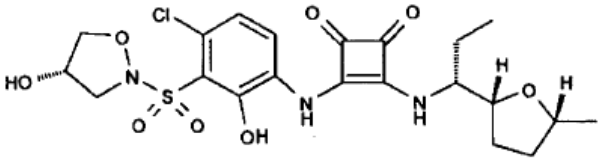

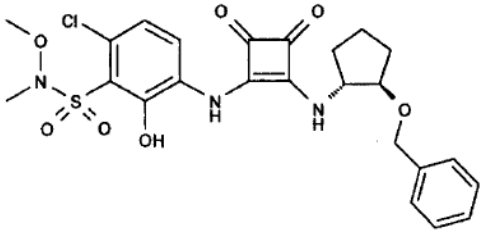

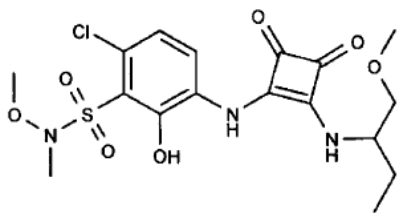

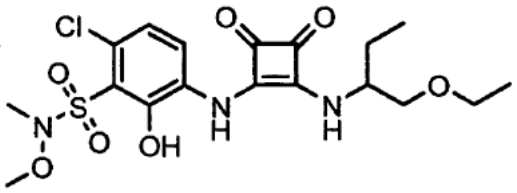

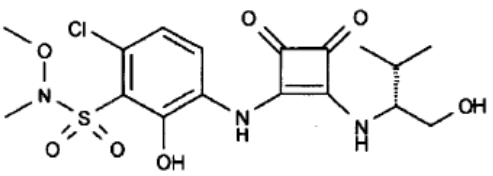

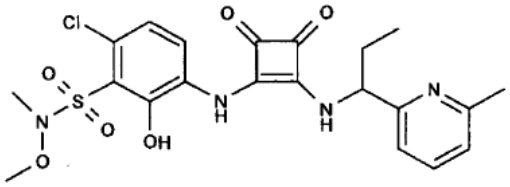

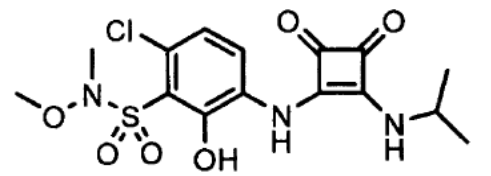

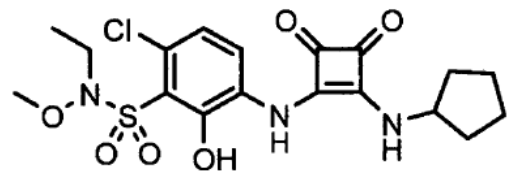

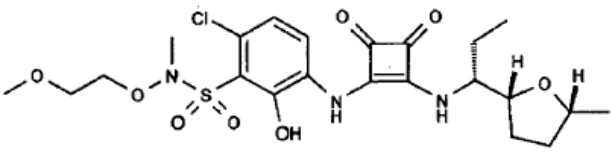

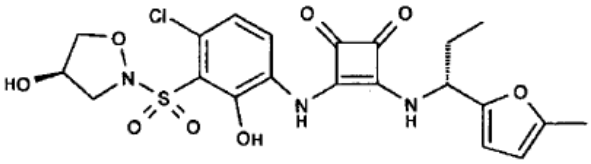

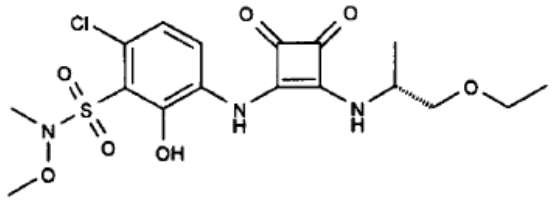

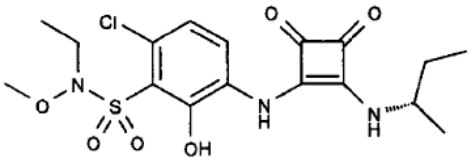

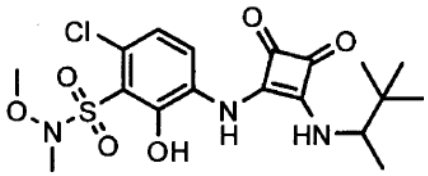

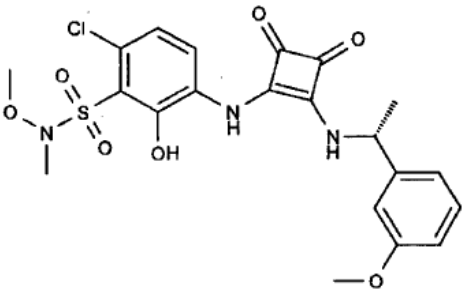

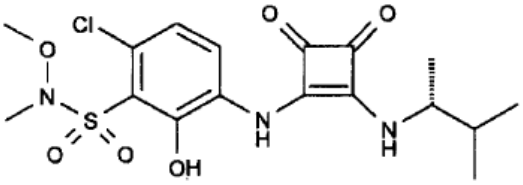

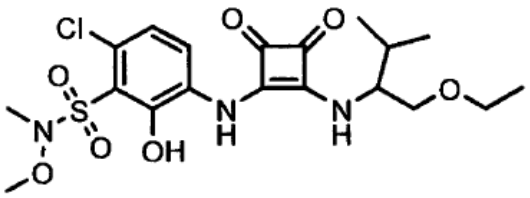

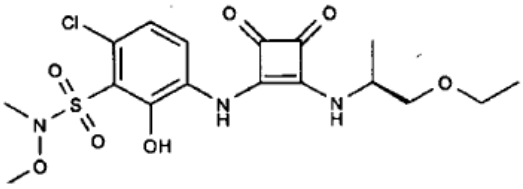

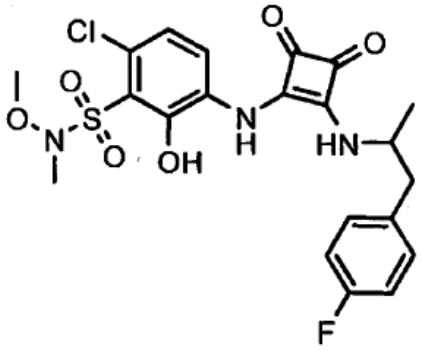

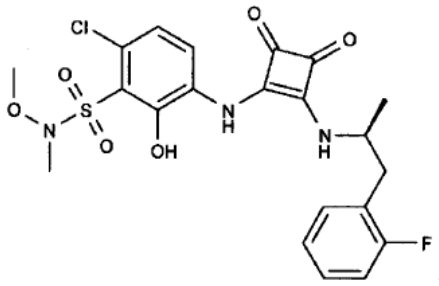

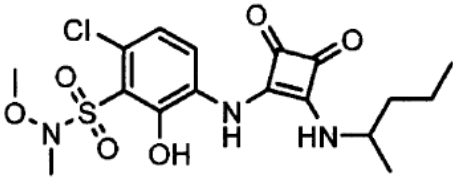

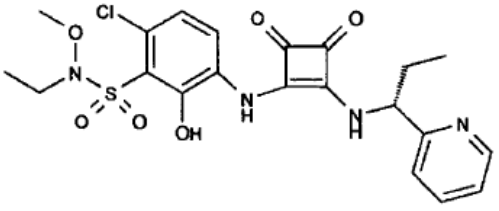

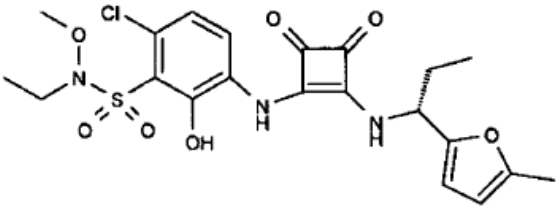

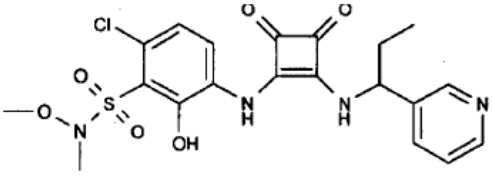

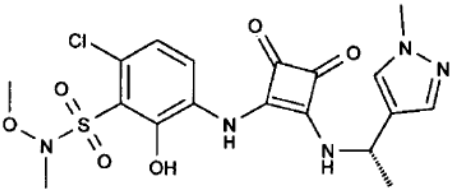

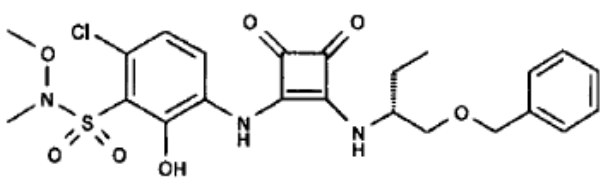

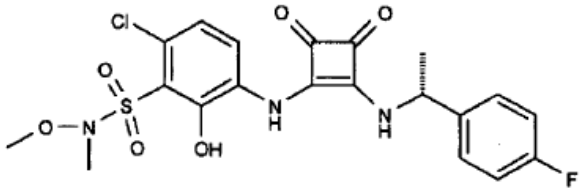

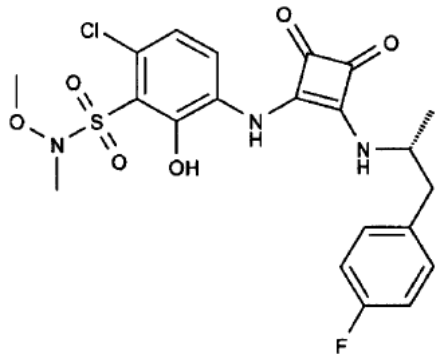

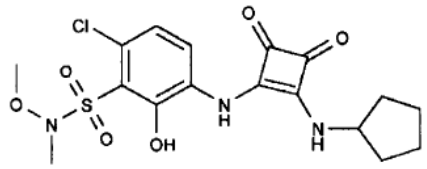

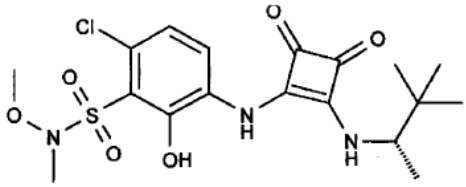

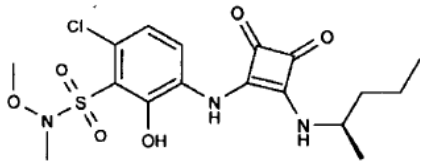

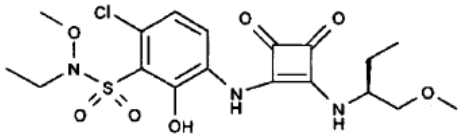

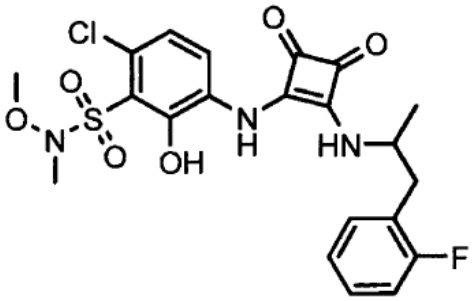

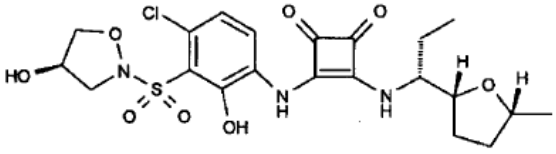

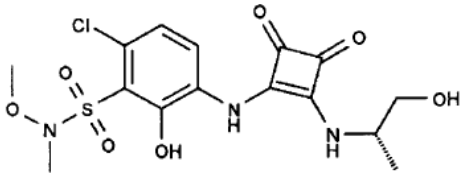

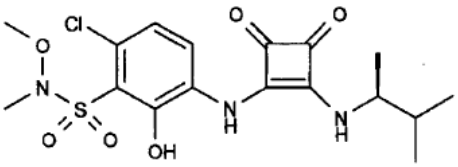

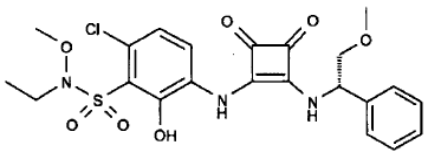

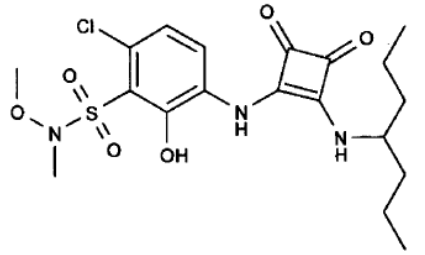

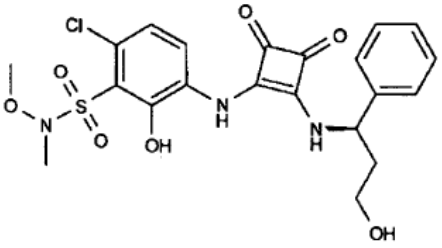

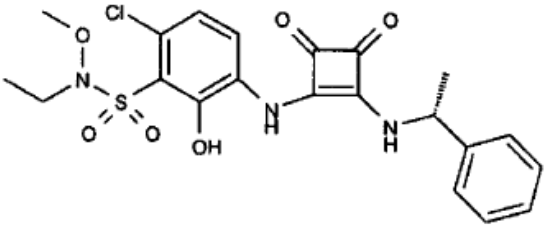

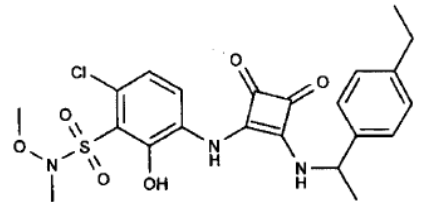

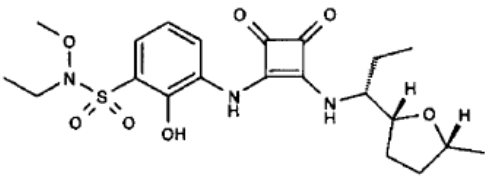

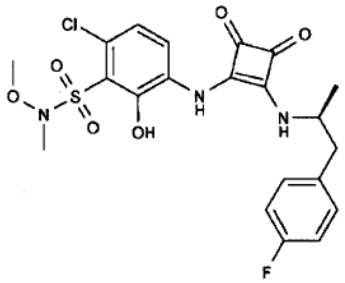

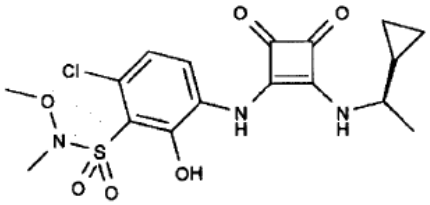

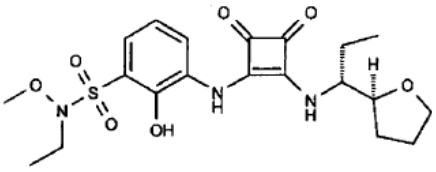

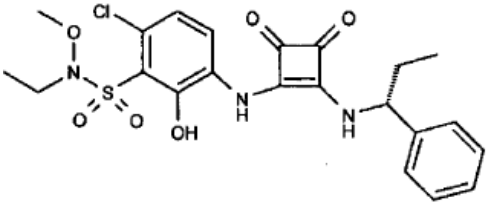

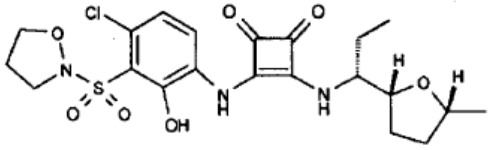

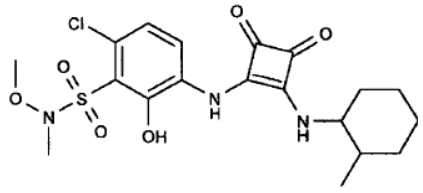

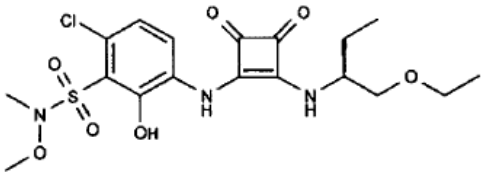

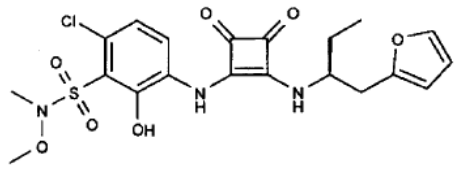

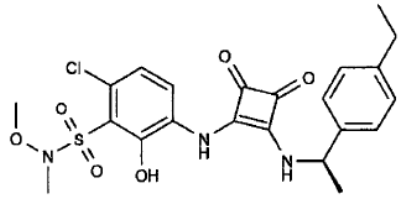

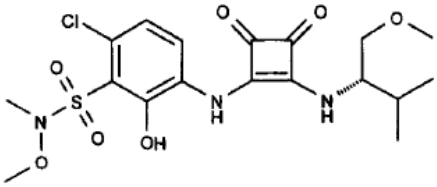

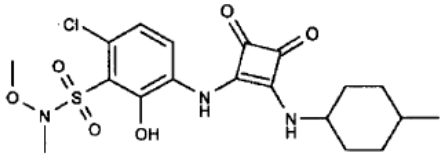

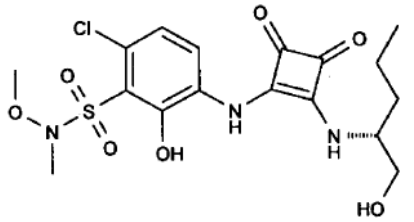

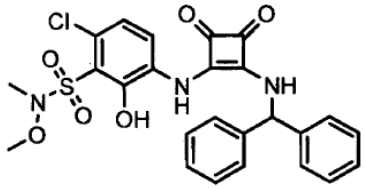

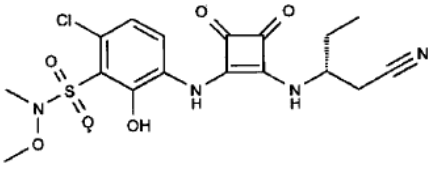

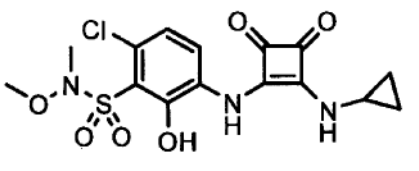

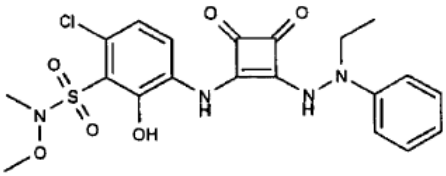

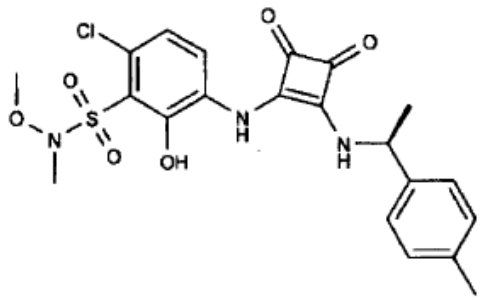

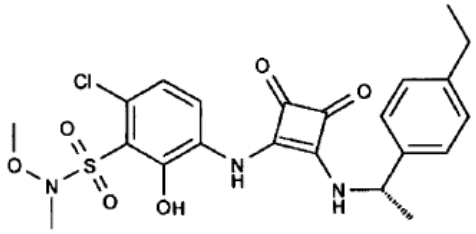

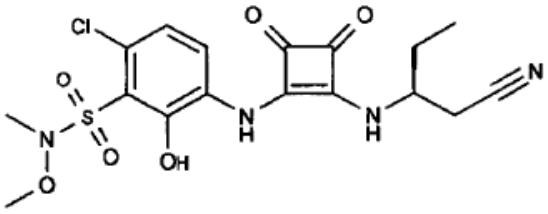

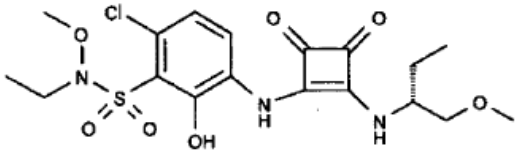

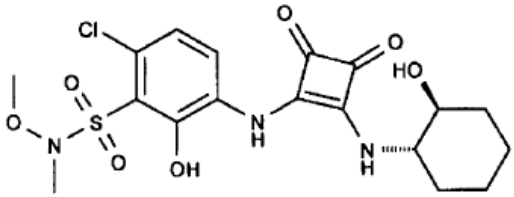

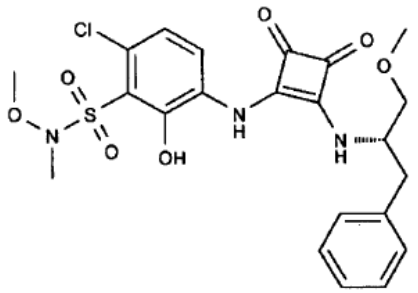

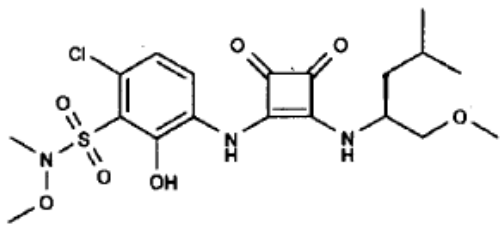

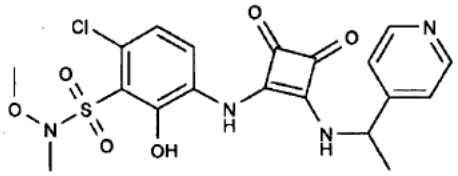

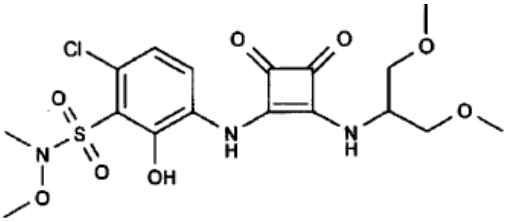

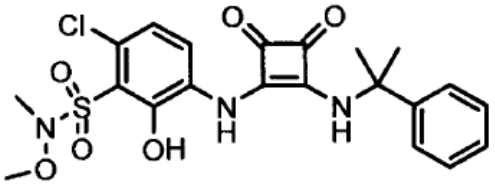

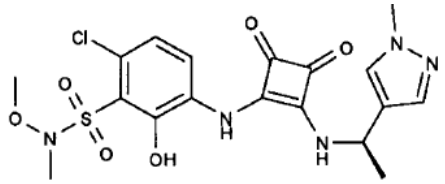

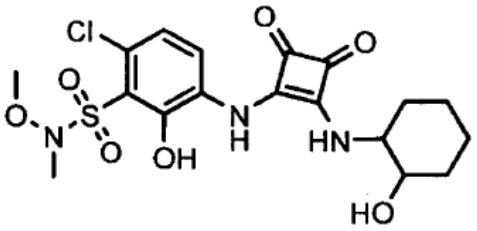

ir

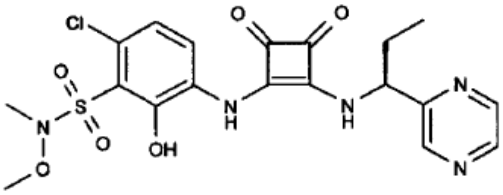

arba jo farmaciniu požiūriu priimtina druska

9. Junginys pagal 1 punktą, kur junginys yra 6-chlor-3-[2-(1-etil-propilamino)-3,4-diokso-ciklobut-1-enilamino]-2-hidroksi-N-metoksi-N-metil-benzensulfonamidas, kurio struktūra

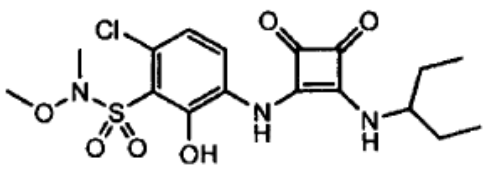

arba jo farmaciniu požiūriu priimtina druska.

10. Junginys pagal bet kurį 1-9 punktą laisvoje arba farmaciniu požiūriu priimtinos druskos formoje, skirtas panaudoti kaip vaistas.

11. Panaudojimas junginio pagal bet kurį 1-9 punktą laisvoje arba farmaciniu požiūriu priimtinos druskos formoje gamyboje vaisto, skirto uždegiminių arba alerginių būklių arba ligų gydymui.

12. Panaudojimas pagal 11 punktą, kur būklė yra COPD.

13. Farmacinė kompozicija, apimanti junginį pagal bet kurį 1-9 punktą laisvoje arba farmaciniu požiūriu priimtinos druskos formoje kartu su farmaciniu požiūriu priimtinu nešikliu arba pagalbine medžiaga.

14. Junginio pagal bet kurį 1-9 punktą gamybos būdas, kur būdas apima reagavimą formulės II junginio

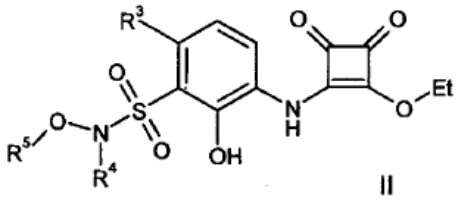

II

kur R^3, R^4 ir R^5 yra kaip apibrėžta 1 punkte, su formulės III junginiu

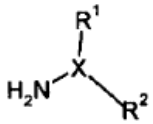

III

kur X, R^1 ir R^2 yra kaip apibrėžta 1 punkte; ir produkto išskyrimą.

15. Derinys junginio pagal bet kurį 1-9 punktą laisvoje arba farmaciniu požiūriu priimtinos druskos formoje su kita vaistine medžiaga.

16. Derinys pagal 15 punktą, kur kita vaistinė medžiaga yra priešuždegiminė, bronchus praplečianti, antihistamininė arba vaistinė medžiaga prieš kosulį.

---

(51) Int.Cl. ***C07D 207/46*** (2006.01)
C07D 213/71 (2006.01)
C07D 401/12 (2006.01)

(11) **2379501**

(96) 09802171.0

(96) 2009 12 15

(97) 2011 10 26

(97) 2014 01 22

(86) PCT/FR2009/052528

(86) 2009 12 15

(87) WO 2010/076474

(87) 2010 07 08

(30) 0807090, 2008 12 17, FR

(72) BIGOT, Antony, FR

(73) SANOFI, 75008 Paris, FR

(74) Reda ŽABOLIENĖ, 7, Advokatės Redos Žabolienės kontora METIDA, Verslo centras VERTAS, Gynėjų g. 16, LT-01109 Vilnius, LT

(54) Aktyvuotų esterių gavimo būdas

Apibrėžties punktai: 10, brėžiniai: 0.

(57) 1. Aktyvuoto esterio, kurio formulė (I):

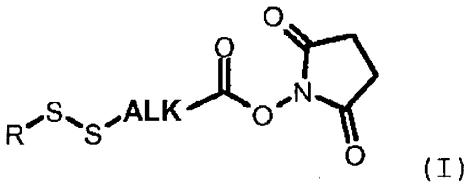

(I)

kurioje R yra linijinio arba šakoto (C_1-C_6)alkilo, arilo, heteroarilo, cikloalkilo arba heterocikloalkilo grupė ir Alk yra linininė arba šakota (C_1-C_6)alkileno grupė, gavimo būdas, kur minėtas būdas susideda iš dicikloheksilamino druskos P_1:

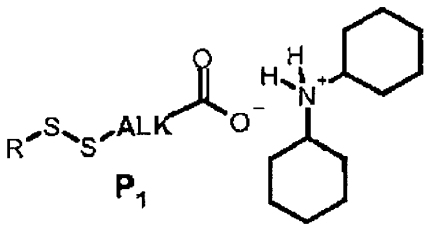

P_1

ir disukcinimidilo karbonato (DSC) reakcijos tirpiklyje, kur N-hidroksisukcinimido P_2 dicikloheksilamino druska:

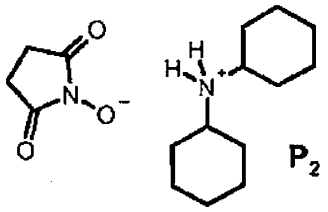

P_2

iškrenta nuosėdomis, kur minėtas tirpiklis yra ketonas.

2. Būdas pagal 1 punktą, kuriame R yra metilo, etilo, propilo, butilo arba pentilo grupė, kuri pasirinktinai yra šakota, arba 2-piridinilo grupė.

3. Būdas pagal 1 arba 2 punktą, kuriame Alk yra propileno, butileno arba pentileno grupė, kuri pasirinktinai yra šakota.

4. Būdas pagal 1 arba 2 punktą, kuriame Alk yra $(CH_2)_n$ grupė, n reiškia sveiką skaičių intervale nuo 1 iki 6.

5. Būdas pagal 1 punktą, kuriame ketonas yra MIBK.

6. Būdas pagal bet kurį iš 1-5 punktų, kuriame po P_1 ir DSC reakcijos, reakcijos mišinys yra vėsinamas, siekiant sudaryti P_2 nuosėdas.

7. Būdas pagal bet kurį iš 1-6 punktų, kuriame P_2 yra pašalinamos mechaniniu atskyrimu.

8. Būdas pagal 7 punktą, kuriame mechaninis atskyrimas yra filtravimas.

9. Produktas, kurio formulė P_1:

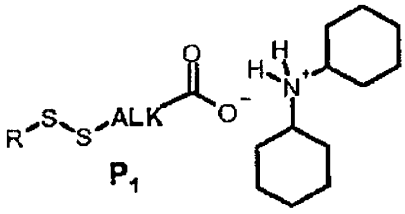

kurioje R ir Alk yra tokios, kaip apibūdinta viename iš 1-4 punktų.

10. Būdas pagal 9 punktą, kurio formulė:

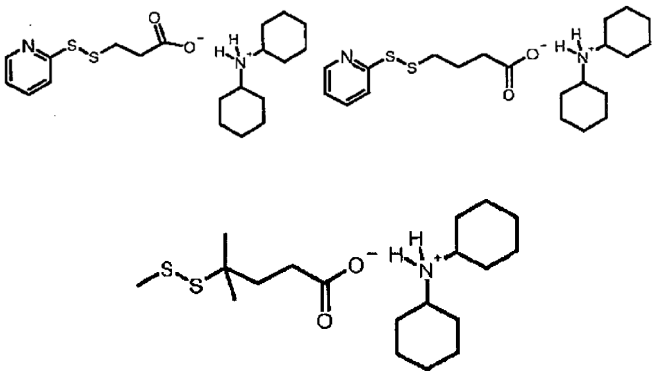

---

(51) Int.Cl. ***C07D 213/63*** (2006.01)
A61K 31/44 (2006.01)
A61P 25/28 (2006.01)
(11) **2418201**
(96) 11167528.6
(96) 2007 05 08
(97) 2012 02 15
(97) 2014 02 12
(30) 746821 P, 2006 05 09, US
(72) Munoz, Julio A., US
Dull, Gary Maurice, US
(73) Targacept, Inc., Winston-Salem, NC 27101-4165, US
(74) Reda ŽABOLIENĖ, 7, Advokatės Redos Žabolienės kontora METIDA, Verslo centras VERTAS, Gynėjų g. 16, LT-01109 Vilnius, LT

(54) (2S)-(4E)-N-metil-5-[3-(5-izopropoksipiridin)il]-4-penten-2-amino p-hidroksibenzoato polimorfinės formos, skirtos centrinės nervų sistemos sutrikimų gydymui

Apibrėžties punktai: 15, brėžiniai: 0.

(57) 1. Polimorfų mišinys, apimantis:

a) (2S)-(4E)-N-metil-5-[3-(5-izopropoksipiridin) il]-4-penten-2-amino p-hidroksibenzoato kristalinį polimorfą A, pateikiantį Rentgeno spinduliuotės miltelių difrakcijos modulį, turintį būdingąsias smailes, išreikštas laipsniais (2-θ°) apie 7.6, 15.2 ir 19.7, ir

b) (2S)-(4E)-N-metil-5-[3-(5-izopropoksipiridin) il]-4-penten-2-amino p-hidroksibenzoato kristalinį polimorfą B, pateikiantį Rentgeno spinduliuotės miltelių difrakcijos modulį, turintį būdingąsias smailes, išreikštas laipsniais (2-θ°) apie 8.0, 9.6 ir 16.1.

2. Mišinys pagal 1 punktą, kuriame polimorfo A santykis su polimorfu B yra nuo 5:95 iki 95:5.

3. Mišinys pagal 1 punktą, kuriame polimorfas A turi Rentgeno spinduliuotės miltelių difrakcijos modulį iš esmės tokį patį, kaip pavaizduota 1 lentelėje.

1 lentelė. Polimorfų A atrinktos būdingosios Rentgeno spinduliuotės miltelių smailės

Patikslintas 2θ	Atstumas (Å)	Santykinis intensyvumas
6.4	13.9	vw
7.6	11.7	vs
8.2	10.7	w
10.2	8.6	vw
14.7	6.0	vw
15.2	5.8	s
16.4	5.4	vw
17.7	5.00	vw
18.1	4.89	vw
19.0	4.67	w
19.7	4.51	m
21.9	4.05	vw
22.2	4.01	vw

Patikslintas 2θ	Atstumas (Å)	Santykinis intensyvumas
22.6	3.93	vw
22.8	3.89	vw
23.5	3.79	m
23.8	3.73	vw
24.2	3.68	vw
27.2	3.28	w
28.5	3.13	vw
30.6	2.92	m
34.9	2.57	vw
36.6	2.46	vw

4. Mišinys pagal 1 punktą, kuriame polimorfas B turi Rentgeno spinduliuotės miltelių difrakcijos modulį iš esmės tokį patį, kaip pavaizduota 2 lentelėje.

Table 2. Polimorfų B atrinktos būdingosios Rentgeno spinduliuotės miltelių smailės

Patikslintas 2θ	Atstumas (Å)	Santykinis intensyvumas
7.7	11.4	s
8.0	11.0	vs
9.6	9.2	m
10.5	8.4	vw
15.5	5.7	m
16.1	5.5	s
16.9	5.2	m
18.4	4.82	w
19.0	4.66	w
21.1	4.20	vw
21.9	4.05	vw
22.9	3.87	vw
23.5	3.79	vw
23.7	3.75	vw
27.0	3.30	vw

5. Mišinys pagal bet kurį iš 1-4 punktų, skirtas panaudoti terapijoje.

6. Mišinys pagal 5 punktą, skirtas panaudoti centrinės nervų sistemos sutrikimo gydymo būdui.

7. Mišinys pagal 6 punktą, kur sutrikimas yra parinktas iš grupės, susidedančios iš su amžiumi susijusio atminties pakenkimo, švelnaus kognityvinio pakenkimo, priešsenatvinės demencijos (ankstyvai pasireiškianti Alzheimerio liga), senatvinės demencijos (Alzheimerio tipo demencija), Lewy kūnelių demencijos, vaskulinės demencijos, Alzheimerio ligos, insulto, AIDS demencijos komplekso, dėmesio deficito sutrikimo, dėmesio deficito hiperaktyvumo sutrikimo, disleksijos, šizofrenijos, šizofrenijos tipo sutrikimo ir šizoemocinio sutrikimo.

8. Mišinys pagal 6 punktą, kuriame sutrikimas yra parinktas iš grupės, susidedančios iš nuo švelnios iki vidutinės Alzhaimerio tipo demencijos, dėmesio deficito sutrikimo, švelnaus kognityvinio pakenkimo ir su amžiumi susijusio atminties pakenkimo.

9. Farmacinė kompozicija, apimanti A ir B polimorfų mišinį pagal bet kurį iš 1- 4 punktų ir vieną arba daugiau farmaciniu požiūriu priimtinų skiediklių, užpildų ir/arba inertinių nešiklių.

10. Farmacinė kompozicija pagal 9 punktą, skirta panaudoti terapijoje.

11. Farmacinė kompozicija pagal 9 punktą, skirta panaudoti centrinės nervų sistemos sutrikimo gydymo būdui.

12. Farmacinė kompozicija pagal 11 punktą, kur sutrikimas yra parinktas iš grupės, susidedančios iš su amžiumi susijusio atminties pakenkimo, švelnaus kognityvinio pakenkimo, priešsenatvinės demencijos (ankstyvai pasireiškianti Alzheimerio liga), senatvinės demencijos (Alzheimerio tipo demencija), Lewy kūnelių demencijos, vaskulinės demencijos, Alzheimerio ligos, insulto, AIDS demencijos komplekso, dėmesio deficito sutrikimo, dėmesio deficito hiperaktyvumo sutrikimo, disleksijos, šizofrenijos, šizofrenijos tipo sutrikimo ir šizoemocinio sutrikimo.

13. Farmacinė kompozicija pagal 11 punktą, kur sutrikimas yra parinktas iš grupės, susidedančios iš nuo švelnios iki vidutinės Alzhaimerio tipo demencijos, dėmesio deficito sutrikimo, švelnaus kognityvinio pakenkimo ir su amžiumi susijusio atminties pakenkimo.

14. Mišinio pagal bet kurį iš 1 to 4 punktų panaudojimas gamybai vaisto, skirto centrinės nervų sistemos sutrikimų gydymui.

15. Panaudojimas pagal 14 punktą, kur sutrikimas yra parinktas iš grupės, susidedančios iš su amžiumi susijusio atminties pakenkimo, švelnaus kognityvinio pakenkimo, priešsenatvinės demencijos (ankstyvai pasireiškianti Alzheimerio liga), senatvinės demencijos (Alzheimerio tipo demencija), Lewy kūnelių demencijos, vaskulinės demencijos, Alzheimerio ligos, insulto, AIDS demencijos komplekso, dėmesio deficito sutrikimo, dėmesio deficito hiperaktyvumo sutrikimo, disleksijos, šizofrenijos, šizofrenijos tipo sutrikimo ir šizoemocinio sutrikimo.

---

(51) Int.Cl. ***C07D 213/76*** (2006.01)
A61K 31/4418 (2006.01)
A61P 9/00 (2006.01)

(11) **2429995**

(96) 10719758.4

(96) 2010 05 12

(97) 2012 03 21

(97) 2014 01 22

(86) PCT/EP2010/056572

(86) 2010 05 12

(87) WO 2010/130796

(87) 2010 11 18

(30) 178677 P, 2009 05 15, US
318413 P, 2010 03 29, US

(72) CHAMOIN, Sylvie, CH
HU, Qi-Ying, US
PAPILLON, Julien, US

(73) Novartis AG, 4056 Basel, CH

(74) Jurga PETNIŪNAITĖ, 51, AAA Law, J.Jasinskio g. 16A, LT-03163 Vilnius, LT

(54) Arilpiridinai, kaip aldosterono sintazės inhibitoriai

Apibrėžties punktai: 14, brėžiniai: 0.

(57) 1. Junginys, turintis formulę I':

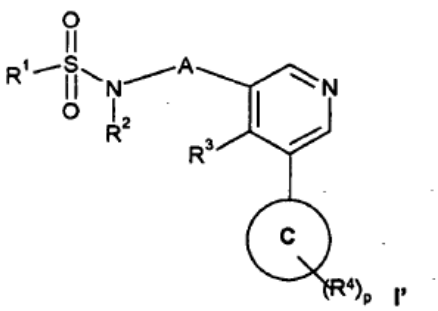

arba jo farmaciniu požiūriu priimtina druska, kur

A yra -CHR^5-;

Ring C yra fenilas arba 5- arba 6-narių heteroarilas;

R^1 yra C1-7alkilas, halogenalkilas, C3-7cikloalkilas, C6-10arilas, C6-10aril-C1-7alkilas, C6-10ariloksi-C1-7alkilas, heteroarilas arba heterociklilas, kur alkilas, arilas, heteroarilas, heterociklilas yra pasirinktinai pakeisti 1-5 R^7;

R^2 yra H, C1-7alkilas, halogen-C1-7alkilas, C3-7cikloalkilas, C3-7cikloalkil-C1-7alkilas, hidroksi-C1-7alkilas, C17alkil-OC(O)C1-7alkilas, C1-7alkoksi-C1-7alkilas, heteroarilas, heterociklilas, arba C6-10arilas; kur arilas ir heteroarilas yra pasirinktinai pakeisti hidroksi, C1-7alkoksi, C1-7alkilu, halogen-C1-7alkilu, halogenu, CN arba C3-7cikloalkilu;

R^3 yra H, halogenas, C1-7alkilas, halogen-C1-7alkilas, C3-7cikloalkilas, ciano, C1-7alkoksi, hidroksi, nitro, -NH_2, - NH(C1-7alkil) arba -$N(C1\text{-}7alkil)_2$;

kiekvienas R^4 yra nepriklausomai parinktas iš grupės, susidedančios iš halogeno, C1-7alkilo, halogen-C1-7alkilo, C3-7cikloalkilo, ciano, -NH_2, -NH(C1-7alkil), -$N(C1\text{-}7alkil)_2$, C1-7alkoksi, halogen-C1-7alkoksi, hidroksi, karboksi, nitro, sulfonilo, sulfamoilo, sulfonamido, C6-10arilo, heterociklilo, C6-10ariloksi, heterocikliloksi, -SH, -S-C1-7alkilo, -C(O)O- C6-10arilo, -C(O)O-heterociklilo, -C(O)O-heteroarilo, -C(O)NR^2- C1-7alkilo, -C(O)NR^2- C6-10arilo, -C(O) NR^2-heteroarilo, -C(O)NR^2-heterociklilo, - NR^{2}C(O)-C1-7alkilo, -NR^{2}C(O)-C6-10arilo, -NR^{2}C(O)-heteroarilo, -NR^{2}C(O)-heterociklilo, - OC(O)- C1-7alkilo, -OC(O)- C6-10arilo, -OC(O)-heteroarilo ir -OC(O)-heterociklilo; kur R^4 yra pasirinktinai pakeistas 1-5 R^7; arba

dvi gretimos R^4 grupės su atomais, prie kurių jos yra prijungtos, gali sudaryti fenilą arba 5- arba 6-narių žiedo heteroarilą, kur minėtas fenilas arba heteroarilo žiedas yra pasirinktinai pakeistas 1-4 R^8;

R^6 yra C1-7alkilas, C3-7cikloalkilas, halogen-C1-7alkilas, heterociklilas, heteroarilas arba C6-10arilas;
kiekvienas R^7 yra nepriklausomai parinktas iš grupės, susidedančios iš halogeno, C1-7alkilo, C3-7cikloalkilo, C1-7alkoksi, C6-10ariloksi, heterociklilo, C6-10arilo, heteroarilo, CN ir halogen-C1-7alkilo;

kiekvienas R^8 yra nepriklausomai parinktas iš grupės, susidedančios iš halogeno, C1-7alkilo, halogen-C1-7alkilo, C1-7alkoksi, CN ir halogen-C1-7alkoksi; arba

R^2 ir R^3; R^1 ir R^2; R^1 ir R^5; R^1 ir R^3; arba R^2 ir R^5 kartu su atomais, prie kurių jie yra prijungti, gali sudaryti 4-7- narių heterociklilą; arba

R^3 ir R^5 kartu su atomais, prie kurių jie yra prijungti, gali sudaryti C5-7cikloalkilą; ir

kur kiekvienas heteroarilas yra monociklinis aromatinis žiedas, apimantis 5 arba 6 žiedo atomus, parinktus iš anglies atomų ir 1-5 heteroatomų, ir kiekvienas heterociklilas yra monociklinis sotus arba dalinai prisotintas bet ne aromatinis fragmentas, apimantis 4-7 žiedo atomus, parinktus iš anglies atomų ir 1-3 heteroatomų; ir kiekvienas heteroatomas yra O, N arba S; ir

p yra 0, 1, 2, 3, 4 arba 5, su sąlyga, kad žiedas C kartu su dviem gretimomis R^4 grupėmis nesudaro 2-indolo.

2. Junginys pagal 1 punktą, turintis formulę II:

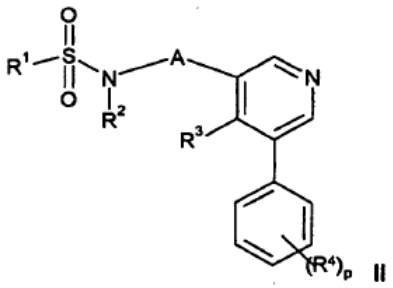

II

arba jo farmaciniu požiūriu priimtina druska, kur

A yra -CHR^5-;

R^1 yra C1-7alkilas, halogen-C1-7alkilas, C3-7cikloalkilas, C6-10arilas, C6-10aril-C1-7alkilas, C6-10ariloksi-C1-7alkilas, heteroarilas arba heterociklilas, kur alkilas, arilas, heteroarilas, heterociklilas yra pasirinktinai pakeisti 1-5 R^7;

R^2 yra H, C1-7alkilas, halogen-C1-7alkilas arba C3-7cikloalkilas;

R^3 yra H, halogenas, C1-7alkilas, halogen-C1-7alkilas, C3-7cikloalkilas, ciano, C1-7alkoksi, hidroksi, nitro, -NH$_2$, - NH(C1-7alkil) arba -N(C1-7alkil)$_2$;

kiekvienas R^4 yra nepriklausomai parinktas iš grupės, susidedančios iš halogeno, C1-7alkilo, halogen-C1-7alkilo, C3-7cikloalkilo, ciano, -NH$_2$, -NH(C1-7alkil), -N(C1-7alkil)$_2$, C1-7alkoksi, halogen-C1-7alkoksi, hidroksi, karboksi, nitro, sulfonilo, sulfamoilo, sulfonamido, C6-10arilo, heterociklilo, C6-10ariloksi, heterocikliloksi, -SH, -S-C1-7alkilo, -C(O)O-arilo, -C(O)O-heterociklilo, -C(O)O-heteroarilo, - C(O)NR^2- C1-7alkilo, -C(O)NR^2-C6-10arilo, -C(O)NR^2-heteroarilo, -C(O)NR^2-heterociklilo, - NR^{2}C(O)-C1-7alkilo, -NR^{2}C(O)-C6-10arilo, -NR^{2}C(O)-heteroarilo, -NR^{2}C(O)-heterociklilo, -OC(O)-C1-7alkilo, -OC(O)-C6-10arilo, -OC(O)-heteroarilo ir -OC(O)-heterociklilo; kur R^4 yra pasirinktinai pakeistas 1-5 R^7;

R^5 ir R^6 , nepriklausomai, yra C1-7alkilas, C3-7cikloalkilas, halogen-C1-7alkilas, heterociklilas;

kiekvienas R^7 yra nepriklausomai parinktas iš grupės, susidedančios iš halogeno, C1-7alkilo, C3-7cikloalkilo, C1-7alkoksi, C6-10ariloksi, heterociklilo, C6-10arilo, heteroarilo, CN ir halogen-C1-7alkilo; ir

p yra 0, 1, 2, 3, 4 arba 5.

3. Junginys pagal 1 punktą arba jo farmaciniu požiūriu priimtina druska, kur C yra fenilas.

4. Junginys pagal 1 punktą arba jo farmaciniu požiūriu priimtina druska, kur žiedas C arba žiedas C kartu su dviem R^4 grupėmis, yra:

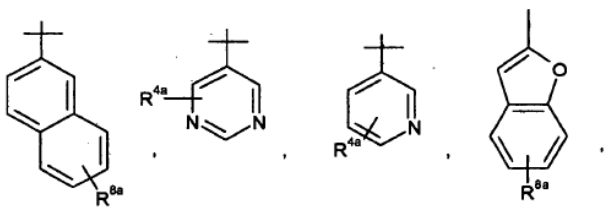

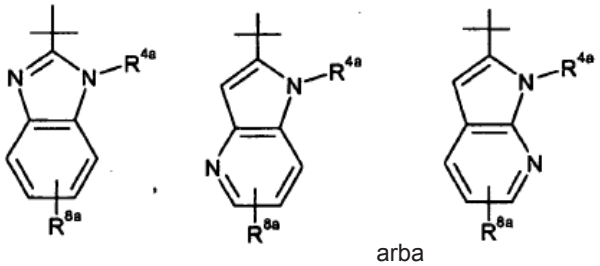

arba

kur R^{8a} yra R^8 arba H ir R^{4a} yra R^4 arba H.

5. Junginys pagal bet kurį ankstesnį punktą arba jo farmaciniu požiūriu priimtina druska, kur R^4 yra nepriklausomai parinktas iš C1-4alkilo, C1-4alkoksi, CN, halogeno, halogen-C1-4alkilo arba halogen-C1-7alkoksi.

6. Junginys pagal 1 arba 2 punktą arba jo farmaciniu požiūriu priimtina druska, kur R^1 yra C1-4alkilas, R^2 yra H, R^3 yra H, A yra CHR^5, R^6 yra C1-4alkilas arba C3-6cikloalkilas, p yra 1 arba 2; ir kiekvienas R^4 nepriklausomai, yra C1-4alkilas, halogen-C1-4alkilas, C1-4alkoksi, CN, halogenas arba halogen-C1-4alkoksi.

7. Junginys pagal bet kurį iš 1-6 punktą, parinktas iš:

N-(1-(5-(3-chlor-4-cianofenil)piridin-3-il)-2-metilpropil) etansulfonamido;

N-(1-(5-(4-ciano-3-metoksifenil)piridin-3-il)etil) etansulfonamido;

N-(1-(5-(3-chlor-4-cianofenil)piridin-3-il)etil) etansulfonamido;

N-(1-(5-(3-chlor-4-cianofenil)piridin-3-il)butyl) etansulfonamido;

(R)-N-((5-(3-chlor-4-cianofenil)piridin-3-il)(ciklopropil) metil)etansulfonamido;

(S)-N-((5-(3-chlor-4-cianofenil)piridin-3-il)(ciklopropil) metil)etansulfonamido;

N-((5-(3-chlor-4-cianofenil)piridin-3-il)(ciklopropil) metil)metansulfonamido;

N-((5-(4-ciano-3-metoksifenil)piridin-3-il)(ciklopropil) metil)etansulfonamido;

(S)-N-((5-(4-ciano-2-metoksifenil)piridin-3-il) (ciklopropil)metil)etansulfonamido;

(R)-N-((5-(4-ciano-2-metoksifenil)piridin-3-il) (ciklopropil)metil)etansulfonamido

(R)-N-((5-(4-ciano-3-fluorfenil)piridin-3-il)(ciklopropil) metil)etansulfonamido;

(S)-N-((5-(4-ciano-3-fluorfenil)piridin-3-il)(ciklopropil) metil)etansulfonamido

N-((5-(4-ciano-2-fluorfenil)piridin-3-il)(ciklopropil)metil) etansulfonamido;

N-((5-(3-chlor-4-cianofenil)piridin-3-il)(ciklopentil) metil)etansulfonamido;

N-((5-(3-chlor-4-cianofenil)piridin-3-il)(ciklopropil) metil)propan-2-sulfonamido;

N-(ciklopropil(5-(2-metoksifenil)piridin-3-il)metil) etansulfonamido;

N-((5-(2-chlorfenil)piridin-3-il)(ciklopropil)metil) etansulfonamido;

N-((5-(4-cianofenil)piridin-3-il)(ciklopropil)metil) etansulfonamido;

N-(ciklopropil(5-(3-fluorfenil)piridin-3-il)metil) etansulfonamido;

N-(ciklopropil(5-(4-metoksifenil)piridin-3-il)metil) etansulfonamido;

N-(ciklopropil(5-(4-etoksifenil)piridin-3-il)metil) etansulfonamido;

N-((5-(3-chlorfenil)piridin-3-il)(ciklopropil)metil)-etansulfonamido;

N-(ciklopropil(5-(4-fluorfenil)piridin-3-il)metil) etansulfonamido;

N-(ciklopropil(5-(2,4-dichlorfenil)piridin-3-il)metil) etansulfonamido;

N-(ciklopropil(5-(3,5-dimetilfenil)piridin-3-il)metil) etansulfonamido;

N-(ciklopropil(5-(3,5-dichlorfenil)piridin-3-il)metil) etansulfonamido;

N-((5-(4-chlorfenil)piridin-3-il)(ciklopropil)metil)-etansulfonamido;

N-(ciklopropil(5-(4-(trifluormetoksi)fenil)piridin-3-il) metil)etansulfonamido;

N-(ciklopropil(5-(2,3-dichlorfenil)piridin-3-il)metil) etansulfonamido;

N-((5-(3-chlor-4-fluorfenil)piridin-3-il)(ciklopropil) metil)-etansulfonamido;

N-(ciklopropil(5-(6-metoksinaftalen-2-il)piridin-3-il) metil)etansulfonamido;

N-((5-(6-chlor-1-metil-1H-benzo[d]imidazol-2-il) piridin-3-il)metil)etansulfonamido;

N-((5-(3-chlor-4-cianofenil)piridin-3-il)(ciklopropil) metil)-N-metiletansulfonamido;

N-(ciklopropil(5-(4-fluor-3-metil-fenil)piridin-3-il)metil) etansulfonamido;

N-(ciklopropil(5-(4-etilsulfanil-fenil)piridin-3-il)metil) etansulfonamido;

N-(ciklopropil(5-(3-fluor-4-metoksi-fenil)piridin-3-il) metil)etansulfonamido;

N-(ciklopropil(5-(2,4-dimetoksi-fenil)piridin-3-il)metil) etansulfonamido;

N-(ciklopropil(5-(4-metilsulfanil-fenil)piridin-3-il)metil) etansulfonamido;

N-(ciklopropil(5-benzo-[1,3]-dioksol-5-il-piridin-3-il) metil)etansulfonamido;

N-(ciklopropil(5-(2,3-dihidro-benzofuran-5-il)piridin-3-il)metil)etansulfonamido;

N-(ciklopropil(5-(1H-indol-5-il)piridin-3-il)metil) etansulfonamido;

N-(ciklopropil(5-(2,4,6-trimetil-fenil)piridin-3-il)metil) etansulfonamido;

N-(ciklopropil(5-benzo[b]tiofen-2-il-piridin-3-il)metil) etansulfonamido;

N-(ciklopropil(5-(1-metil-1H-indol-5-il)piridin-3-il) metil)etansulfonamido;

N-(ciklopropil(5-naftalen-1-il-piridin-3-il)metil) etansulfonamido;

({[5-(3-chlor-4-ciano-fenil)-piridin-3-il]-ciklopropil-metil}-etansulfonil-amino)-acto rūgšties metilo esterio;

etansulfonrūgšties {[5-(3-chlor-4-ciano-fenil)-piridin-3-il]-ciklopropil-metil}-izobutil-amido;

etansulfonrūgšties {[5-(3-chlor-4-ciano-fenil)-piridin-3-il]-ciklopropil-metil}-(2-hidroksi-etil)-amido;

N-((4-chlor-5-(3-chlor-4-cianofenil)piridin-3-il) (ciklopropil)metil)-N-metilmetansulfonamido;

N-((5-(6-cianonaftalen-2-il)piridin-3-il)(ciklopropil) metil)etan-sulfonamido;

N-(ciklopropil(5-(chinolin-6-il)piridin-3-il)metil) etansulfonamido;

(R)-N-((5-(4-ciano-3-metilfenil)piridin-3-il)(ciklopropil) metil)etansulfonamido;

(S)-N-((5-(4-ciano-3-metilfenil)piridin-3-il)(ciklopropil) metil)etansulfonamido;

N-((5-(5-cianobenzofuran-2-il)piridin-3-il)(ciklopropil) metil)etansulfonamido;

N-((5-(benzo[d]tiazol-5-il)piridin-3-il)(ciklopropil)metil) etansulfonamido;

N-((5-(benzofuran-5-il)piridin-3-il)(ciklopropil)metil) etansulfonamido;

N-(1-(5-(4-ciano-3-metilfenil)piridin-3-il)-2,2,2-trifluoretil)etan-sulfonamido;

arba jo farmaciniu požiūriu priimtina druska.

8. Junginys pagal bet kurį iš 1-7 punktą, parinktas iš:

(R)-N-((5-(3-chlor-4-cianofenil)piridin-3-il)(ciklopropil) metil)etansulfonamido;

(S)-N-((5-(3-chlor-4-cianofenil)piridin-3-il)(ciklopropil) metil)etansulfonamido;

N-((5-(3-chlor-4-cianofenil)piridin-3-il)(ciklopropil) metil)metansulfonamido;

N-((5-(4-ciano-3-metoksifenil)piridin-3-il)(ciklopropil) metil)etansulfonamido;

(S)-N-((5-(4-ciano-2-metoksifenil)piridin-3-il) (ciklopropil)metil)etansulfonamido;

(R)-N-((5-(4-ciano-2-metoksifenil)piridin-3-il) (ciklopropil)metil)etansulfonamido

(R)-N-((5-(4-ciano-3-fluorfenil)piridin-3-il)(ciklopropil) metil)etansulfonamido;

(S)-N-((5-(4-ciano-3-fluorfenil)piridin-3-il)(ciklopropil) metil)etansulfonamido

N-((5-(4-ciano-2-fluorfenil)piridin-3-il)(ciklopropil) metil)etansulfonamido;

arba jo farmaciniu požiūriu priimtina druska.

9. Farmacinė kompozicija, apimanti terapiniu požiūriu efektyvų kiekį junginio pagal bet kurį iš 1-8 punktą arba jo farmaciniu požiūriu priimtinos druskos ir vieną arba kelis farmaciniu požiūriu priimtinus nešiklius.

10. Derinys, ypač farmacinis derinys, apimantis terapiniu požiūriu efektyvų kiekį junginio pagal bet kurį iš 1-8 punktą arba jo farmaciniu požiūriu priimtinos druskos, ir vieną arba kelis terapiniu požiūriu priimtinus agentus, parinktus iš HMG-Co-A reduktazės inhibitoriaus, angiotenzino II receptoriaus antagonisto, angiotenziną konvertuojančio fermento (ACE) inhibitoriaus, kalcio kanalų blokatoriaus (CCB), dvejopo angiotenziną konvertuojančio fermento/neutralios endopeptidazės (ACE/NEP) inhibitoriaus, endotelino antagonisto, renino inhibitoriaus, diuretiko, ApoAI imitatoriaus, priešdiabetinio agento, nutukimą mažinančio agento, aldosterono receptoriaus blokatoriaus, endotelino receptoriaus blokatoriaus ir CETP inhibitoriaus.

11. Junginys pagal bet kurį iš 1-8 punktą arba jo farmaciniu požiūriu priimtina druska, skirtas naudoti kaip vaistas.

12. Junginys pagal bet kurį iš 1-8 punktą arba jo farmaciniu požiūriu priimtina druska, skirtas naudoti aldosterono sintazės medijuojamo subjekto sutrikimo arba ligos gydyme.

13. Junginys pagal bet kurį iš 1-8 punktą arba jo farmaciniu požiūriu priimtina druska, skirtas naudoti subjekto sutrikimo arba ligos, charakterizuojamos padidėjusiu aldosterono sintazės aktyvumu, gydyme.

14. Junginys pagal bet kurį iš 1-8 punktą arba jo farmaciniu požiūriu priimtina druska, skirtas naudoti sutrikimo arba ligos, parinktos iš hipokalemijos, hipertenzijos Conn'o ligos, inkstų nepakankamumo, lėtinio inkstų nepakankamumo, restenozės, aterosklerozėssis, sindromo X, nutukimo, nefropatijos, post-miokardo infarkto, koronarinių širdies ligų, padidėjusio kolageno susidarymo, fibrozės ir rekonstrukcijos dėl hipertenzijos ir endotelio disfunkcijos, širdies ir kraujagyslių ligų, inkstų disfunkcijos, kepenų ligų, galvos smegenų kraujagyslių ligų, kraujagyslių ligų, retinopatijos, neuropatijos, insulinopatijos, edemos, endotelio disfunkcijos, baroreceptorių disfunkcijos, migreninio galvos skausmo, širdies nepakankamumo, tokio kaip širdies nepakankamumas dėl sąstovio reiškinių, aritmijos, diastolinės disfunkcijos, kairiojo skilvelio diastolinės disfunkcijos, diastolinio širdies nepakankamumo, sutrikusio diastolinio užsipildymo, sistolinės disfunkcijos, išemijos, hipertrofinės kardiomiopatijos, ūmios mirties dėl širdies, miokardo ir kraujagyslių fibrozės, sutrikusio arterinio elastingumo, miokardo nekrotinių plokštelių, kraujagyslių pažeidimo, miokardo infarkto, kairiojo skilvelio hipertrofijos, sumažėjusios išmetimo frakcijos, širdies plokštelių, kraujagyslių sienelės hipertrofijos, endotelio suplonėjimo ir koronarinių arterijų fibrinoido nekrozės gydyme.

(51) Int.Cl. ***C07D 215/48*** (2006.01)
C07D 401/12 (2006.01)
C07D 407/12 (2006.01)
C07D 409/12 (2006.01)
C07D 413/12 (2006.01)
C07D 417/12 (2006.01)
A61K 31/4709 (2006.01)
A61P 31/10 (2006.01)

(11) **2519504**
(96) 10798129.2
(96) 2010 12 28
(97) 2012 11 07
(97) 2014 03 19
(86) PCT/EP2010/070793
(86) 2010 12 28
(87) WO 2011/080266
(87) 2011 07 07
(30) 09180895, 2009 12 29, EP
(72) GAGLIARDI, Stefania, IT
DEL SORDO, Simone, IT
MAILLAND, Federico, CH
LEGORA, Michela, IT
(73) Polichem SA, 1526 Luxembourg, LU
(74) Tatjana STERLINA, 37, UAB „Intels", Naugarduko g. 32/2, LT-03225 Vilnius, LT
(54) Nauji antrinio 8-hidroksichinolin-7-karboksamido dariniai
Apibrėžties punktai: 2, brėžiniai: 3.
(57) 1. Junginys, parinktas iš grupės, susidedančios iš:
8-hidroksi-N-(1,1-dioksidotetrahidrotien-3-il)chinolin-7-karboksamido;
8-hidroksi-*N*-(tetrahidro-2H-piran-4-il)chinolin-7-karboksamido;
8-hidroksi-*N*-(4-morfolinofenil)chinolin-7-karboksamido;
8-hidroksi-*N*-(tiazol-2-il)chinolin-7-karboksamido;
8-hidroksi-*N*-(izoksazol-3-il)chinolin-7-karboksamido;
8-hidroksi-*N*-((5-metilpirazin-2-il)metil)chinolin-7-karboksamido;
8-hidroksi-*N*-((1-metil-1H-imidazol-2-il)metil)chinolin-7-karboksamido;
8-hidroksi-*N*-((4-feniltiazol-2-il)metil)chinolin-7-karboksamido;
8-hidroksi-*N*-(piridin-4-ilmetil)chinolin-7-karboksamido;
8-hidroksi-N-(2,3-dihidrobenzo[b][1,4]dioksin-6-il) chinolin-7-karboksamido;
8-hidroksi-N-(4-(dimetilamino)benzil)chinolin-7-karboksamido;
8-hidroksi-N-(4-brombenzil)chinolin-7-karboksamido;
8-hidroksi-N-(benzo[d]tiazol-2-ilmetil)chinolin-7-karboksamido;
8-hidroksi-N-(4-morfolinobenzil)chinolin-7-karboksamido;
8-hidroksi-N-((4-metiltiazol-2-il)metil}chinolin-7-karboksamido;

8-hidroksi-N-(piridin-2-ilmetil)chinolin-7-karboksamido;
8-hidroksi-N-(4-(1H-1,2,4-triazol-1-il)fenil)chinolin-7-karboksamido;
8-hidroksi-N-((5-metilizoksazol-3-il)metil)chinolin-7-karboksamido.

2. Farmacinė kompozicija, turinti bent jau vieną junginį pagal 1 punktą, kartu su bent jau vienu farmaciniu požiūriu priimtinu nešikliu, užpildu arba pagalbine medžiaga.

---

(51) Int.Cl. ***C07D 239/42*** (2006.01)
A61K 31/506 (2006.01)
A61P 35/00 (2006.01)
(11) **2154967**
(96) 08745881.6
(96) 2008 04 15
(97) 2010 02 24
(97) 2014 03 05
(86) PCT/US2008/060366
(86) 2008 04 15
(87) WO 2008/128231
(87) 2008 10 23
(30) 911921 P, 2007 04 16, US
(72) SU, Wei-Guo, CN
JIA, Hong, CN
ZHANG, Weihan, CN
CUI, Yumin, CN
YAN, Xiaoqiang, CN
REN, Yongxin, CN
DUAN, Jifeng, CN
SAI, Yang, CN
(73) Hutchison Medipharma Enterprises Limited, Nassau, BS
(74) Jurga PETNIŪNAITĖ, 51, AAA Law, J.Jasinskio g. 16A, LT-03163 Vilnius, LT
(54) Pirimidino dariniai
Apibrėžties punktai: 11, brėžiniai: 0.
(57) 1. Junginys, kurio formulė tokia:

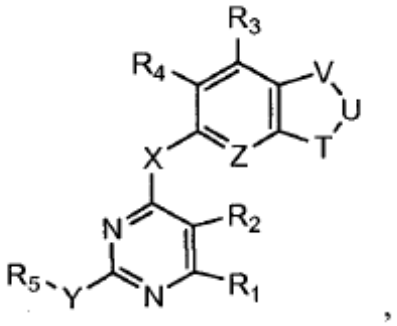

kurioje
X yra O arba NH;
Y yra NH;
Z yra CR‘, R‘ yra halogenas arba alkilas;
V, U ir T kartu reiškia

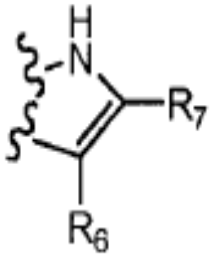

,

kiekvienas iš R_1, R_3, R_4 ir R_6 nepriklausomai yra H, halogenas, nitro, amino, ciano, hidroksi grupė, alkilas, alkenilas, alkinilas, arilas, cikloalkilas, heterocikloalkilas, heteroarilas, alkoksi, alkiltio, alkilkarbonilas, karboksi, alkoksikarbonilas, karbonilamino, sulfonilamino, aminokarbonilas arba aminosulfonilas;

R_2 yra H, halogenas, nitro, amino, hidroksi, alkilas, alkenilas, alkinilas, arilas, cikloalkilas, heterocikloalkilas, heteroarilas, alkoksi, alkiltio, alkilkarbonilas, karboksi, alkoksikarbonilas, karbonilamino, sulfonilamino grupė, aminokarbonilas arba aminosulfonilas;

R_5 yra alkilas, cikloalkilas, heterocikloalkilas, arilas arba heteroarilas; ir

R_7 yra alkilas;

kur alkilas, cikloalkilas, heterocikloalkilas, arilas, heteroarilas ir alkoksi yra pasirinktinai pakeisti bent viena grupe, parinkta iš halogeno, hidroksilo, amino, ciano, nitro, merkapto, alkoksikarbonilo, amido, karboksi, alkansulfonilo, alkilkarbonilo, karbamido, karbamilo, karboksilo, tioureido, tiocianato, sulfonamido, alkilo, alkenilo, alkinilo, alkiloksi, arilo, heteroarilo, cikloalkilo ir heterocikloalkilo, kuriose alkilas, alkenilas, alkinilas, alkiloksi, arilas, heteroarilas, cikloalkilas ir heterocikloalkilas gali būti dar pakeistos;

arba jo farmaciniu požiūriu priimtina druska.

2. Junginys arba jo farmaciniu požiūriu priimtina druska pagal bet kurį ankstesnį punktą, kur R_6 yra H ir R_7 yra metilas.

3. Junginys arba jo farmaciniu požiūriu priimtina druska pagal bet kurį ankstesnį punktą, kur R_5 yra arilas arba heteroarilas, pasirinktinai pakeisti halogenu, nitro, amino, ciano, hidroksi, alkilo, alkenilo, alkinilo, arilo, cikloalkilo, heterocikloalkilo, heteroarilo, alkoksi, alkiltio, alkilkarbonilo, karboksi, alkoksikarbonilo, sulfonilo, karbonilamino, sulfonilamino, aminokarbonilo arba aminosulfonilo grupe.

4. Junginys arba jo farmaciniu požiūriu priimtina druska pagal 1 punktą, kur junginys yra vienas iš šių junginių:

Junginys	Pavadinimas/Struktūra
1	N4-(2-metil-1H-indol-5-il)-N2-fenilpirimidin-2,4-diaminas 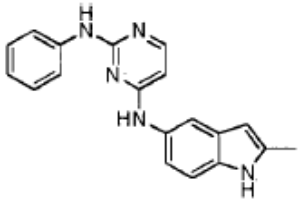
2	N2-(3-etinilfenil)-N4-(2-metil-1H-indol-5-il) pirimidin-2,4-diaminas 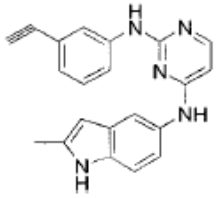
3	N2-(3-bromfenil)-N4-(2-metil-1H-indol-5-il) pirimidin-2,4-diaminas 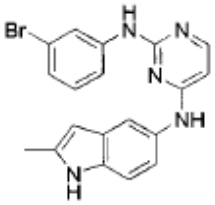
4	N2-(3-fluorfenil)-N4-(2-metil-1H-indol-5-il) pirimidin-2,4-diaminas 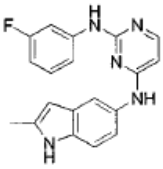
5	N2-(3-chlorfenil)-N4-(2-metil-1H-indol-5-il) pirimidin-2,4-diaminas 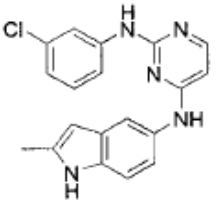
6	N4-(2-metil-1H-indol-5-il)-N2-(3-(trifluormetil) fenil)pirimidin-2,4-diaminas 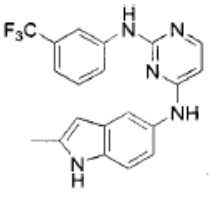
7	N4-(2-metil-1H-indol-5-il)-N2-(3-(metilsulfonil)fenil)pirimidin-2,4-diaminas 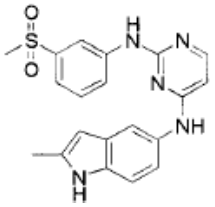
8	N2-(3-metoksilfenil)-N4-(2-metil-1H-indol-5-il)pirimidin-2,4-diaminas 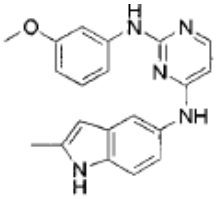
9	etil1-(3-(4-(2-metil-1H-indol-5-ilamino) pirimidin-2-ilamino)benzil)piperidin-4-karboksilatas 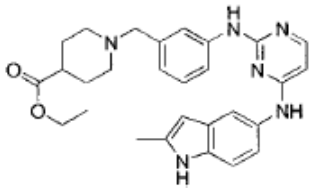
10	N2,N4-bis(2-metil-1H-indol-5-il)pirimidin-2,4-diaminas 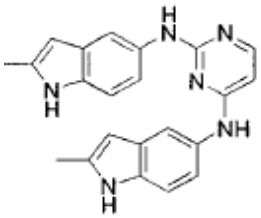
11	N2-(1H-indazol-5-il)-N4-(2-metil-1H-indol-5-il)pirimidin-2,4-diaminas 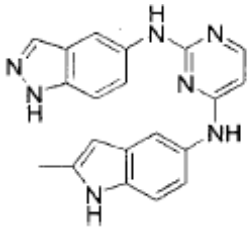
12	N2-(1H-benzo[d]imidazol-5-il)-N4-(2-metil-1H-indol-5-il)pirimidin-2,4-diaminas 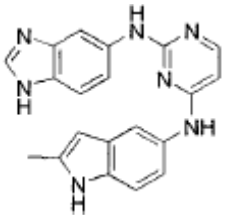

13	N2-(2-metoksifenil)-N4-(2-metil-1H-indol-5-il) pirimidin-2,4-diaminas 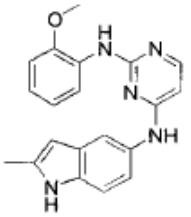
14	N2-(2-chlorfenil)-N4-(2-metil-1H-indol-5-il) pirimidin-2,4-diaminas 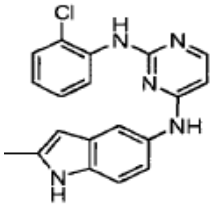
15	N2-(2-bromfenil)-N4-(2-metil-1H-indol-5-il) pirimidin-2,4-diaminas 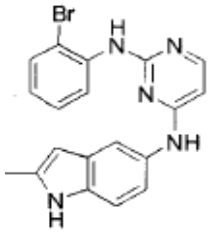
16	N2-(4-fluorfenil)-N4-(2-metil-1H-indol-5-il) pirimidin-2,4-diaminas 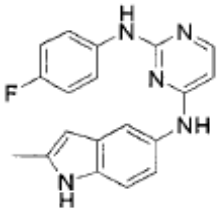
17	metil-2-(4-(4-(2-metil-1H-indol-5-ilamino) pirmidin-2-ilamino)fenil)acetatas 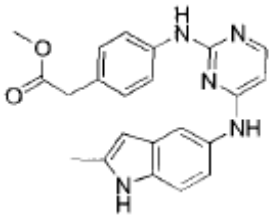

19	N2-(4-metoksifenil)-N4-(2-metil-1H-indol-5-il) pirimidin-2,4-diaminas 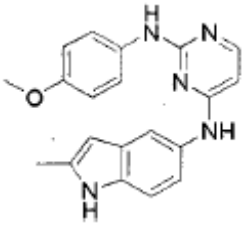
20	N4-(2-metil-1H-indol-5-il)-N2-(4-(2-morfolinetoksi)fenil)pirimidin-2,4-diaminas 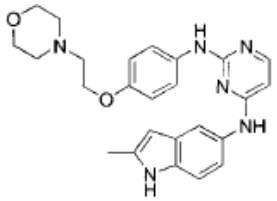
21	N2-(3,4-difluorfenil)-N4-(2-metil-1H-indol-5-il) pirimidin-2,4-diaminas 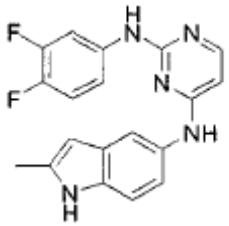
22	N2-(3,5-dimetilfenil)-N4-(2-metil-1H-indol-5-il)pirimidin-2,4-diaminas 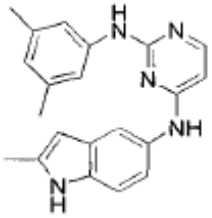
23	2-(4-(2-metil-1H-indol-5-ilamino)pirimidin-2-ilamino)etanolis 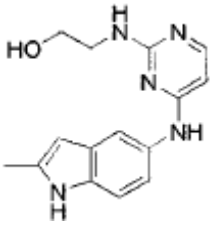

24	N4-(2-metil-1H-indol-5-il)-N2-(2-morfolinetil) pirimidin-2,4-diaminas 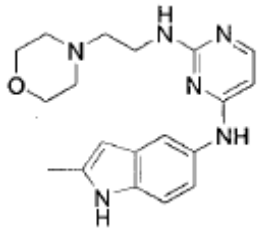
25	N-ciklopropil-2-(3-(4-(2-metil-1H-indol-5-ilamino)pirimidin-2-ilamino)fenil)acetamidas 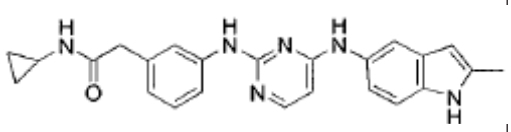
28	N-(3-(4-(2-metil-1H-indol-5-ilamino)pirimidin-2-ilamino)fenil)metansulfonamidas 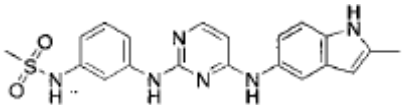
29	N4-(2-metil-1H-indol-5-il)-N2-(3-(2-morfolinetoksi)fenil)pirimidin-2,4-diaminas 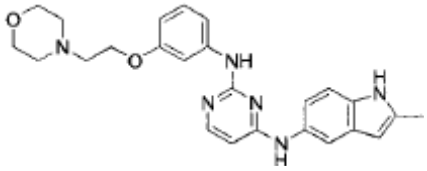
30	N2-(3-(3-(dimetilamino)propoksi)fenil)-N4-(2-metil-1H-indol-5-il)pirimidin-2,4-diaminas 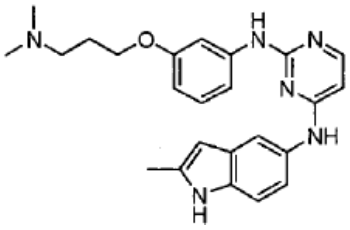
31	2-(3-(4-(2-metil-*1H*-indol-5-ilamino)pirimidin-2-ilamino)fenoksi)etanolis 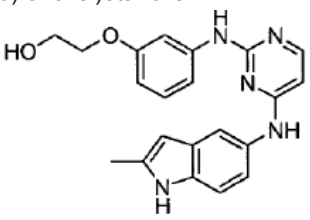
32	2-(2-(4-(2-metil-*1H*-indol-5-ilamino)pirimidin-2-ilamino)fenoksi)etanolis 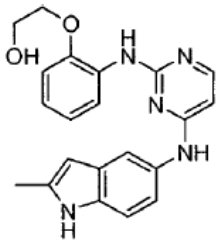
33	N4-(2-metil-1H-indol-5-il)-N2-(2-(2-morfolinetoksi)fenil)pirimidin-2,4-diaminas 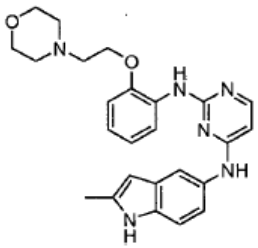
34	N-metil-3-(4-(2-metil-1H-indol-5-ilamino) pirimidin-2-ilamino)benzamidas 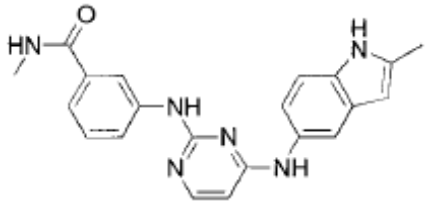
35	3-(4-(2-metil-1H-indol-5-ilamino)pirimidin-2-ilamino)-N-(2-(piperidin-1-il)etil)benzamidas 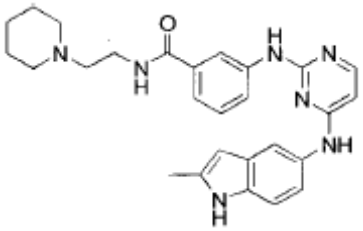
36	N-(2-(dimetilamino)etil)-3-(4-(2-metil-1H-indol-5-ilamino)pirimidin-2-ilamino) benzamidas 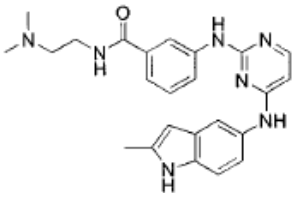

37	N2-(3-(4-metoksifenil)-1H-pirazol-5-il)-N4-(2-metil-1H-indol-5-il)pirimidin-2,4-diaminas 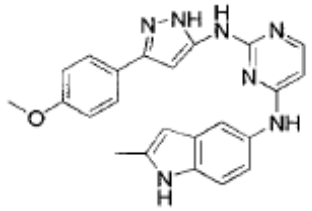
38	N-(3-etinilfenil)-4-(2-metil-1H-indol-5-iloksi) pirimidin-2-aminas 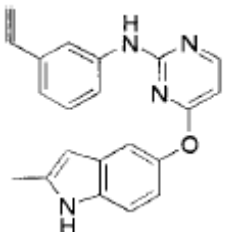
39	N-(4-metoksifenil)-4-(2-metil-1H-indol-5-iloksi)pirimidin-2-aminas 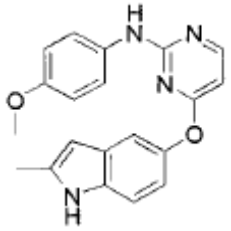
42	N-(3-metoksifenil)-4-(2-metil-1H-indol-5-iloksi)pirimidin-2-aminas 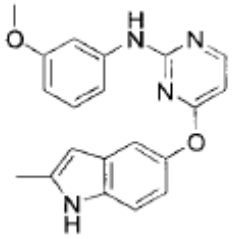
43	4-(2-metil-1H-indol-5-iloksi)-N-(3-(3-(tiomorfolin-1',1'-dioksido)propoksi)fenil) pirimidin-2-aminas 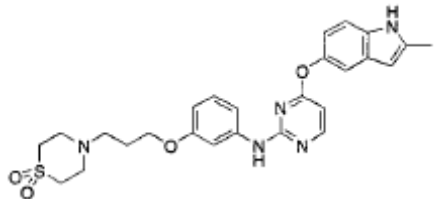

44	N-metil-3-(4-(2-metil-1H-indol-5-iloksi) pirimidin-2-ilamino)benzamidas 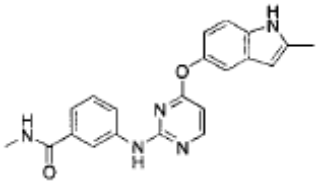
48	N-(4-(4-(2-metil-1H-indol-5-iloksi)pirimidin-2-ilamino)fenil)metansulfonamidas 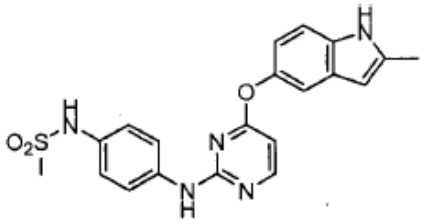
49	2-(3-(4-(2-metil-1H-indol-5-iloksi)pirimidin-2-ilamino)fenil)-N-(2-morfolinetil)acetamidas 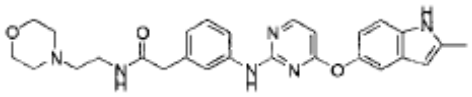
50	4-(2-metil-1H-indol-5-iloksi)-N-(3-(2-(metilsulfonil)etoksi)fenil)pirimidin-2-aminas 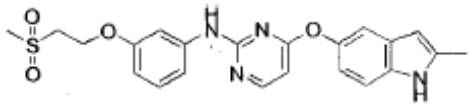
52	N4-(4-fluor-2-metil-1H-indol-5-il)-N2-(3-fluorfenil)pirimidin-2,4-diaminas 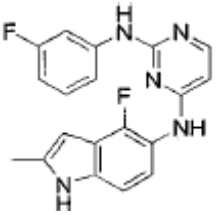
53	N2-(3-chlorfenil)-N4-(4-fluor-2-metil-1H-indol-5-il)pirimidin-2,4-diaminas 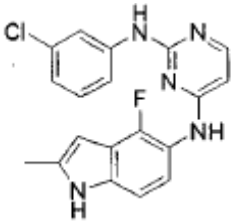

54	2-(4-(4-fluor-2-metil-1H-indol-5-ilamino) pirimidin-2-ilamino)benzonitrilas 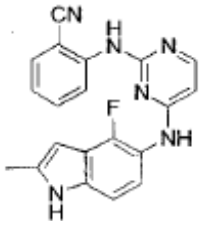
55	N2-(3,5-dimetilfenil)-N4-(4-fluor-2-metil-1H-indol-5-il)pirimidin-2,4-diaminas 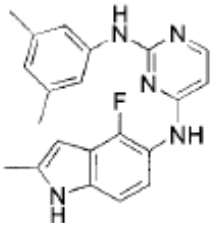
56	N4-(4-fluor-2-metil-1H-indol-5-il)-N2-(2-(trifluormetil)fenil)pirimidin-2,4-diaminas 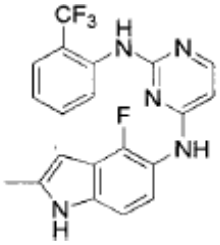
57	N2-(2-chlorfenil)-N4-(4-fluor-2-metil-1H-indol-5-il)pirimidin-2,4-diaminas 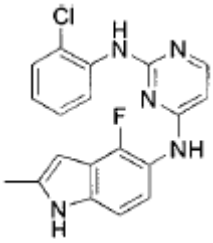
59	N4-(4-fluor-2-metil-1H-indol-5-il)-N2-(4-metoksifenil)pirimidin-2,4-diaminas 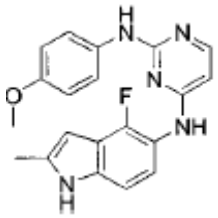

61	2-(1-(3-(4-(4-fluor-2-metil-1H-indol-5-ilamino) pirimidin-2-ilamino)benzil)piperidin-4-il) etanolis 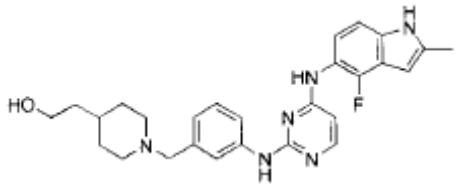
62	N4-(4-fluor-2-metil-1H-indol-5-il)-N2-(3-(3-(metilsulfonil)propoksi)fenil)pirimidin-2,4-diaminas 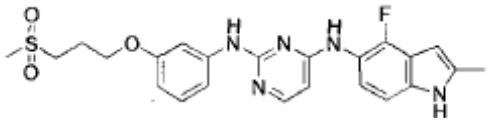
63	2-(3-(4-(4-fluor-2-metil-1H-indol-5-ilainino) pirimidin-2-ilamino)fenoksi)etanolis 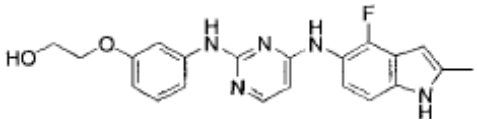
65	N4-(4-fluor-2-metil-1H-indol-5-il)-N2-(3-((1-(metilsulfonil)piperidin-4-il)metoksi)fenil) pirimidin-2,4-diaminas 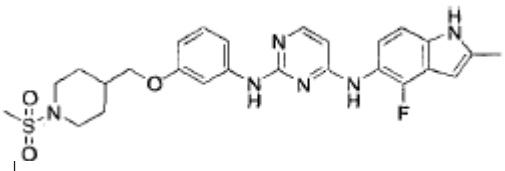
66	1-(3-(4-(4-fluor-2-metil-1H-indol-5-iloksi) pirimidin-2-ilamino)benzil)piperidin-4-olis 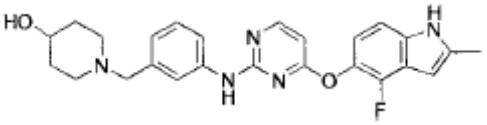
67	4-(4-fluor-2-metil-1H-indol-5-iloksi)-N-(3-(metilsulfonil)fenil)pirimidin-2-aminas 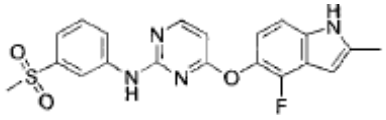
68	N-ciklopropil-2-(3-(4-(4-fluor-2-metil-1H-indol-5-iloksi)pirimidin-2-ilamino)fenil) acetamidas 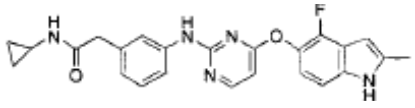

69	(E)-3-(3-(4-(4-fluor-2-metil-1H-indol-5-iloksi) pirimidin-2-ilamino)fenil)-N-metilakrilamidas 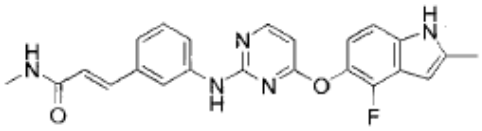
70	3-(3-(4-(4-fluor-2-metil-1H-indol-5-iloksi)pirimidin-2-ilainino)fenil)-N,N-dimetilpropanamidas 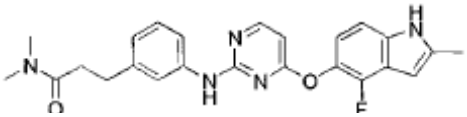
71	N-metil-3-(4-(2-metil-1H-indol-5-ilamino) pirimidin-2-ilainino)benzamidas 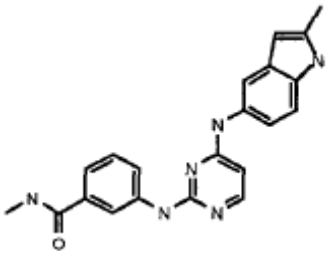
72	N2-(2-fluorfenil)-N4-(2-metil-1H-indol-5-il) pirimidin-2,4-diaminas 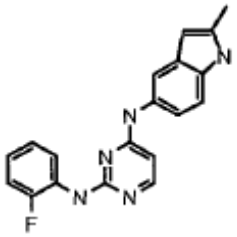
73	3-(4-(2-inetil-1H-indol-5-ilamino)pirimidin-2-ilamino)benzonitrilas 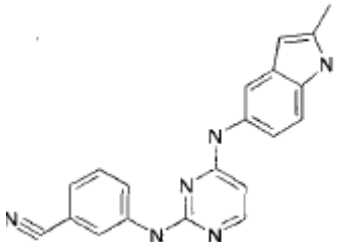
77	N2-(3,4-dimetoksifenil)-N4-(2-metil-1H-indol-5-il)pirimidin-2,4-diaminas 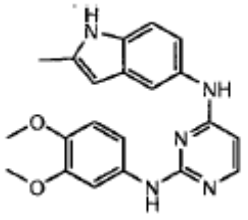
78	N2-(4-chlorfenil)-N4-(2-metil-1H-indol-5-il) pirimidin-2,4-diaminas 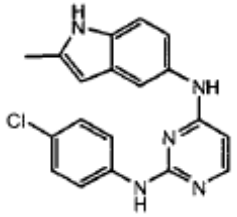
79	N2-(2,4-difluorfenil)-N4-(2-metil-1H-indol-5-il) pirimidin-2,4-diaminas 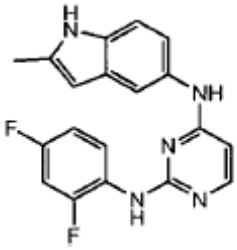
80	N2-(3-chlor-2-fluorfenil)-N4-(2-metil-1H-indol-5-il)pirimidin-2,4-diaminas 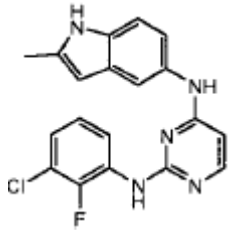
81	N2-(1H-indol-4-il)-N4-(2-metil-1H-indol-5-il) pirimidin-2,4-diaminas 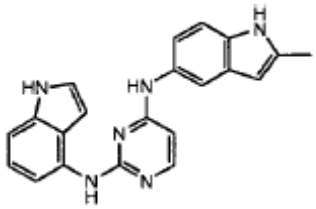
82	N2-(4-(3-(dimetilamino)propoksi)fenil)-N4-(2-metil-1H-indol-5-il)pirimidin-2,4-diaminas 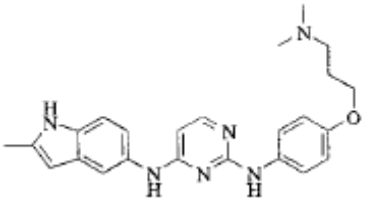

83	2-(4-(4-(2-metil-1H-indol-5-ilamino)pirimidin-2-ilamino)fenoksi)etanolis 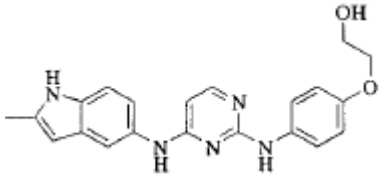
84	N2-(3-chlor-4-fluorfenil)-N4-(2-metil-1H-indol-5-il)pirimidin-2,4-diaminas 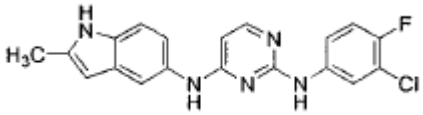
86	(1-(3-(4-(2-metil-1H-indol-5-ilamino)pirimidin-2-ilamino)benzil)piperidin-4-il)metanolis 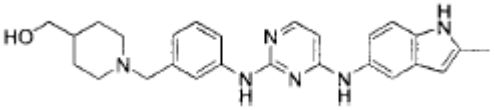
87	N4-(2-metil-1H-indol-5-il)-N2-(3-(2-(4-(metilsulfonil)piperazin-1-il)etoksi)fenil) pirimidin-2,4-diaminas 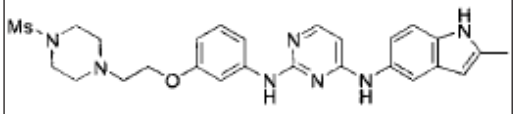
89	N2-(2-chlor-4-fluorfenil)-N4-(2-metil-1H-indol-5-il)pirimidin-2,4-diaminas 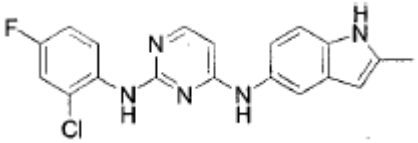
90	2-chlor-4-fluor-5-(4-(2-metil-1H-indol-5-ilamino)pirimidin-2-ilamino)fenolis 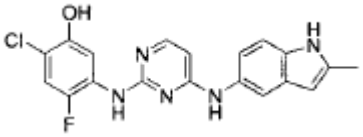
91	N2-(4-chlor-2-fluorfenil)-N4-(2-metil-1H-indol-5-il)pirimidin-2,4-diaminas 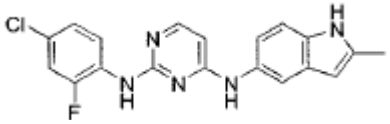

92	N2-(3-(2-(dimetilamino)etoksi)fenil)-N4-(2-metil-1H-indol-5-il)pirimidin-2,4-diaminas 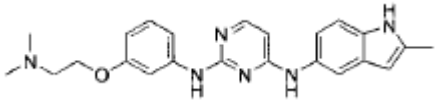
93	N2-(2-metil-1H-indol-5-il)-N4-(3-(3-(metilsulfonil)propoksi)fenil)pirimidin-2,4-diaminas 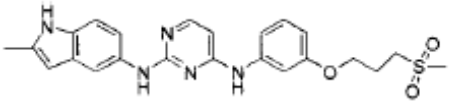
94	2-(1-(3-(4-(2-metil-1H-indol-5-ilamino) pirimidin-2-ilamino)benzil)piperidin-4-il) etanolis 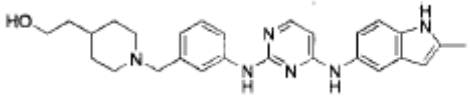
95	N4-(2-metil-1H-indol-5-il)-N2-(3-(piperidin-4-ilmetoksi)fenil)pirimidin-2,4-diaminas 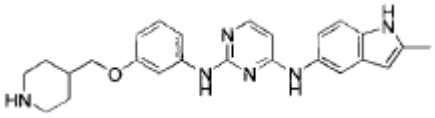
97	1-(3-(4-(2-metil-1H-indol-5-ilamino)pirimidin-2-ilamino)benzil)piperidin-4-olis 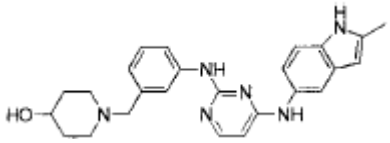
101	N4-(2-metil-1H-indol-5-il)-N2-(3-(3-(4-(metilsulfonil)piperazin-1-il)propoksi)fenil) pirimidin-2,4-diaminas 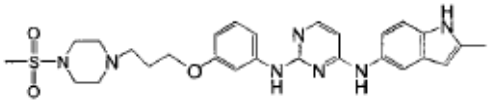
102	N4-(2-metil-1H-indol-5-il)-N2-(3-(3-morfolinpropoksi)fenil)pirimidin-2,4-diaminas 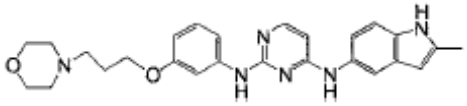
104	(E)-N,N-dimetil-3-(3-(4-(2-metil-1H-indol-5-ilamino)pirimidin-2-ilamino)fenil)akrilamidas 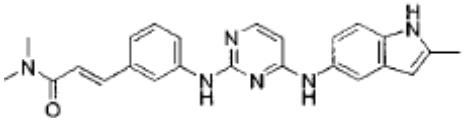

105	4-(4-fluor-2-metil-1H-indol-5-il)-N-(3-(3-(tiomorfolin-1',1'-dioxide)propoksi)fenil) pirimidin-2-aminas 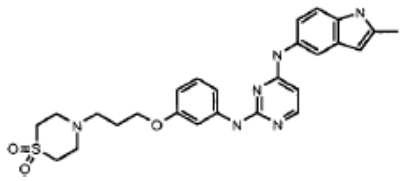
106	N4-(2-inetil-1H-indol-5-il)-N2-(3-(2-(metilamino)etoksi)fenil)pirimidin-2,4-diaminas 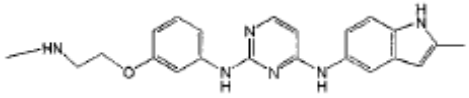
107	4-(4-fluor-2-metil-1H-indol-5-iloksi)-N-(3-(3-(tiomorfolin-1'-oksido)propoksi)fenil)pirimidin-2-aminas 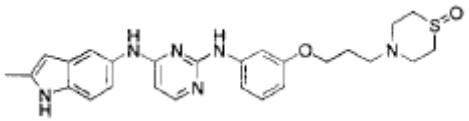
108	N-(2-(3-(4-(2-metil-1H-indol-5-ilamino) pirimidin-2-ilamino)fenoksi)etil) metansulfonamidas 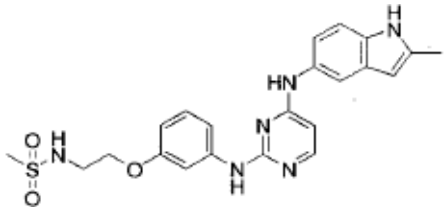
109	N4-(2-metil-1H-indol-5-il)-N2-(3-(3-tiomorfolinpropoksi)fenil)pirimidin-2,4-diaminas 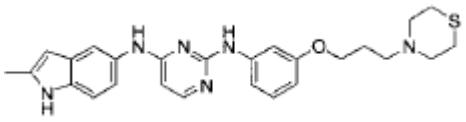
111	N4-(2-metil-1H-indol-5-il)-N2-(3-(2-tiomorfolinetoksi)fenil)pirimidin-2,4-diaminas 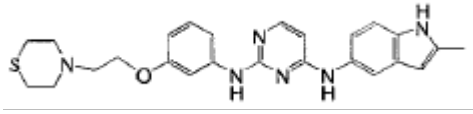
112	N4-(2-metil-1H-indol-5-il)-N2-(3-(2-pirolidinetoksi)fenil)pirimidin-2,4-diaminas 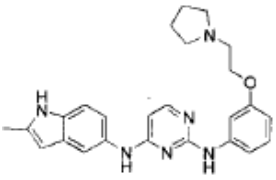
115	N4-(2-metil-1H-indol-5-il)-N2-(3-((4-(metilsulfonil)piperazin-1-il)metil)fenil) pirimidin-2,4-diaminas 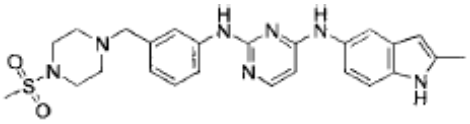
116	2-(4-(3-(4-(2-metil-1H-indol-5-ilamino) pirimidin-2-ilamino)benzil)piperazin-1-il) etanolis 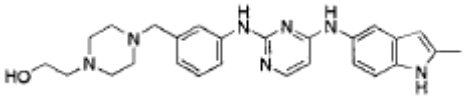
117	N4-(2-metil-1H-indol-5-il)-N2-(3-(metilsulfonilmetil)fenil)pirimidin-2,4-diaminas 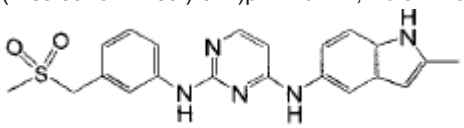
118	N,N-dimetil-3-(3-(4-(2-incthyl-1H-indol-5-ilamino)pirimidin-2-ilamino)fenil) propanamidas 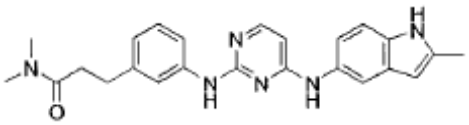
119	(E)-N-metil-3-(3-(4-(2-metil-1H-indol-5-ilamino)pirimidin-2-ilamino)fenil)akrilamidas 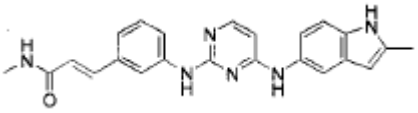
121	N2-(3-(2-aminoetoksi)fenil)-N4-(2-metil-1H-indol-5-il)pirimidin-2,4-diaminas 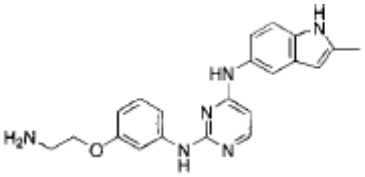

122	N-(3-(4-(2-metil-1H-indol-5-ilamino)pirimidin-2-ilamino)benzil)metansulfonamidas 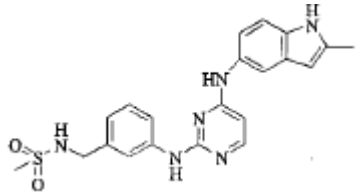
124	N-metil-3-(3-(4-(2-metil-1H-indol-5-ilamino) pirimidin-2-ilamino)fenil)propanamidas 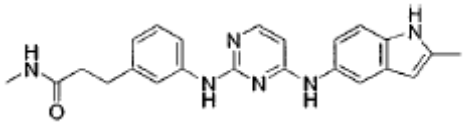
130	N-(4-(4-(2-metil-1H-indol-5-ilamino)pirimidin-2-ilamino)fenil)metansulfonamidas 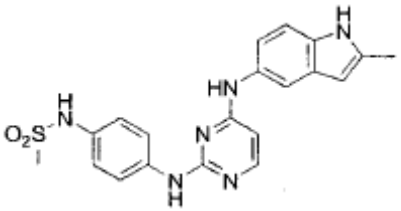
132	N2-(6-metoksipiridin-3-il)-N4-(2-metil-1H-indol-5-il)pirimidin-2,4-diaminas 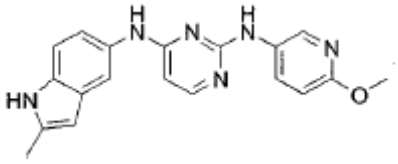
133	2-metil-N-(4-(2-metil-1H-indol-5-iloksi) pirimidin-2-il)-1H-indol-5-aminas 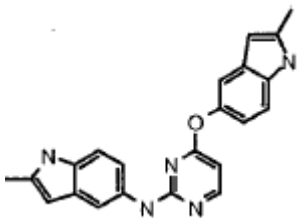
134	N-(3-(3-(dimetilamino)propoksi)fenil)-4-(2-metil-1H-indol-5-iloksi)pirimidin-2-aminas 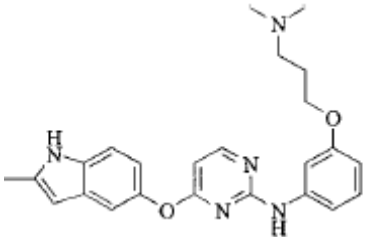

135	2-(3-(4-(2-metil-1H-indol-5-iloksi)pirimidin-2-ilamino)fenoksi)etanolis 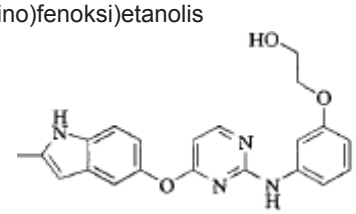
136	N-(3-(2-(dimetilamino)etoksi)fenil)-4-(2-metil-*1H*-indol-5-iloksi)pirimidin-2-aminas 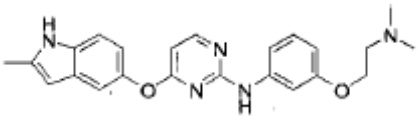
137	N-ciklopropil-2-(3-(4-(2-metil-*1H*-indol-5-iloksi)pirimidin-2-ilamino)fenil)acetamidas 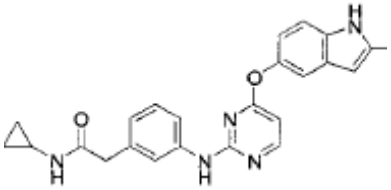
138	4-(2-metil-*1H*-indol-5-iloksi)-N-(3-(3-(metilsulfonil)-propoksi)fenil)pirimidin-2-aminas 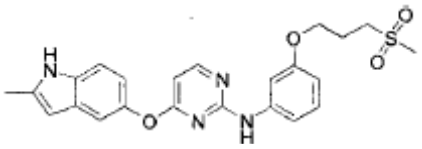
139	4-(2-metil-*1H*-indol-5-iloksi)-N-(3-(piperidin-4-ilmetoksi)fenil)pirimidin-2-aminas 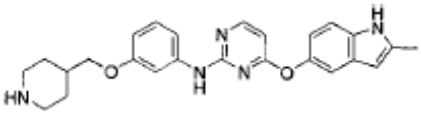
143	1-(3-(4-(2-metil-*1H*-indol-5-iloksi)pirimidin-2-ilamino)benzil)piperidin-4-olis 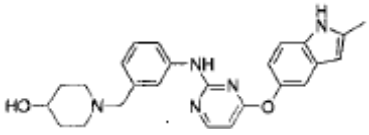
144	(1-(3-(4-(2-Metil-*1H*-indol-5-iloksi)pirimidin-2-ilamino)benzil)piperidin-4-il)metanolis 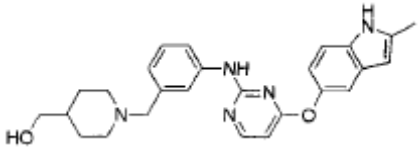

145	2-(1-(3-(4-(2-Metil-*1H*-indol-5-iloksi)pirimidin-2-ilamino)benzil)piperidin-4-il)etanolis 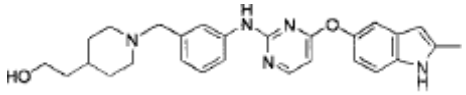
146	N-(3-(4-(2-metil-1H-indol-5-iloksi)pirimidin-2-ilamino)fenil)metansulfonamidas 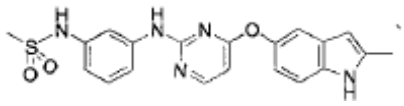
148	(E)-N,N-dimetil-3-(3-(4-(2-metil-1H-indol-5-iloksi)pirimidin-2-ilamino)fenil)akrilamidas 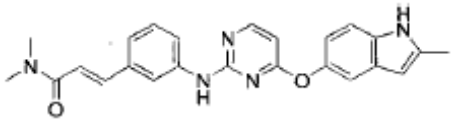
150	N-(3-(2-metoksietoksi)fenil)-4-(2-metil-1H-indol-5-iloksi)pirimidin-2-aminas 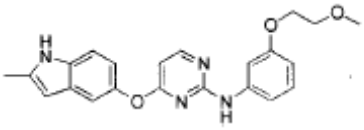
152	N-(2-(3-(4-(2-metil-1H-indol-5-iloksi)pirimidin-2-ilamino)fenoksi)etil)metansulfonamidas 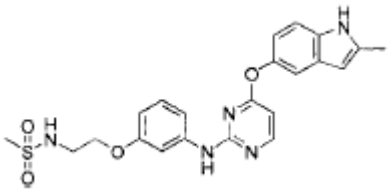
154	4-(2-metil-1H-indol-5-iloksi)-N-(3-(2-morfolinetoksi)fenil)pirimidin-2-aminas 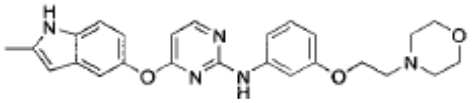
156	N-(3-(2-metoksietoksi)fenil)-4-(2-metil-1H-indol-5-iloksi)pirimidin-2-aminas 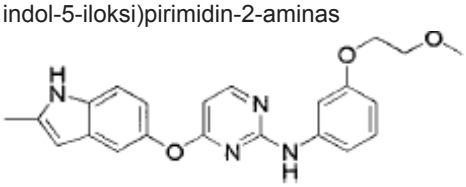
157	4-(2-metil-1H-indol-5-iloksi)-N-(3-(morfolinmetil)fenil)pirimidin-2-aminas 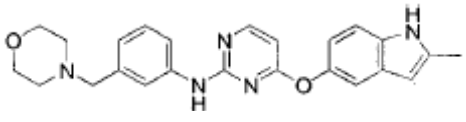
158	4-(2-metil-1H-indol-5-iloksi)-N-(3-(3-tiomorfolinpropoksi)fenil)pirimidin-2-aminas 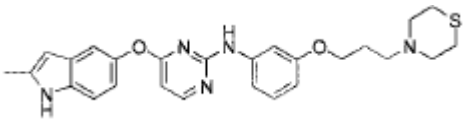
162	4-(2-metil-1H-indol-5-iloksi)-N-(3-(2-tiomorfolinetoksi)fenil)pirimidin-2-aminas 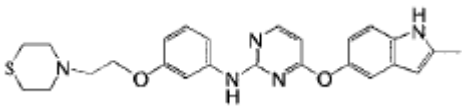
163	4-(2-metil-1H-indol-5-iloksi)-N-(3-(2-(pirolidin-1-il)etoksi)fenil)pirimidin-2-aminas 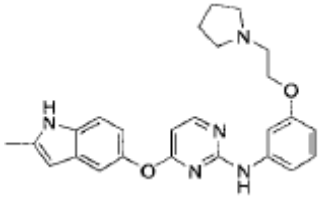
164	4-(2-metil-1H-indol-5-iloksi)-N-(3-((4-(metilsulfonil)piperazin-1-il)metil)fenil) pirimidin-2-aminas 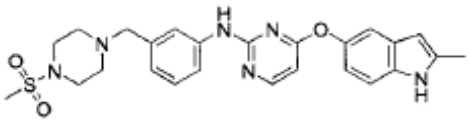
165	2-(4-(3-(4-(2-metil-1H-indol-5-iloksi)pirimidin-2-ilamino)benzil)piperazin-1-il)etanolis 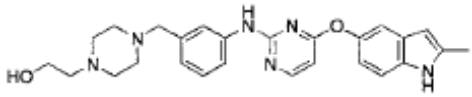
166	4-(2-metil-1H-indol-5-iloksi)-N-(3-((tetrahidro-2H-piran-4-il)metoksi)fenil)pirimidin-2-aminas 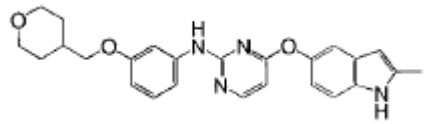
167	4-(2-metil-1H-indol-5-iloksi)-N-(3-(metilsulfonilmetil)fenil)pirimidin-2-aminas 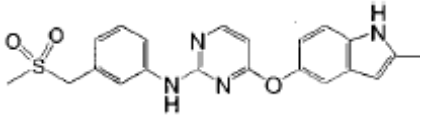

168	tret-butil-4-(2-(3-(4-(2-metil-1H-indol-5-iloksi) pirimidin-2-ilamino)fenoksi)etil)piperazin-1-karboksilatas 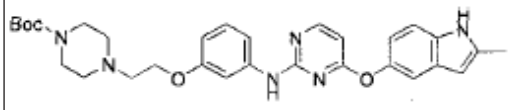
169	N,N-dimetil-3-(3-(4-(2-metil-1H-indol-5-iloksi) pirimidin-2-ilamino))fenil)propanamidas 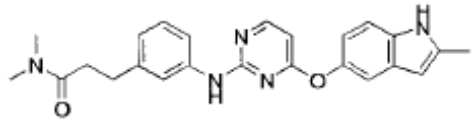
170	(E)-N-metil-3-(3-(4-(2-metil-1H-indol-5-iloksi) pirimidin-2-ilamino)fenil)akrilamidas 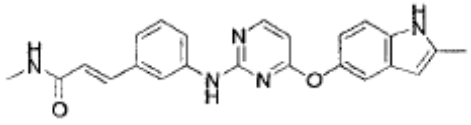
172	N-(3-(2-aminoetoksi)fenil)-4-(2-metil-1H-indol-5-iloksi)pirimidin-2-aminas 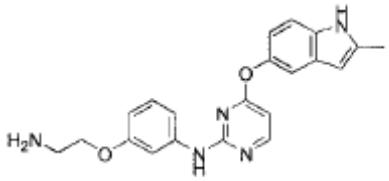
173	N-(3-(4-(2-metil-1H-indol-5-iloksi)pirimidin-2-ilamino)benzil)metansulfonamidas 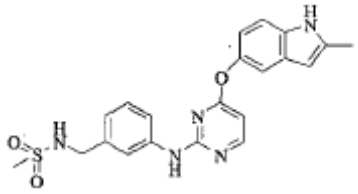
175	4-(2-metil-1H-indol-5-iloksi)-N-(3-(2-(piperazin-1-il)etoksi)fenil)pirimidin-2-aminas 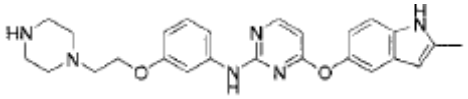
179	N-metil-3-(3-(4-(2-metil-1H-indol-5-iloksi) pirimidin-2-ilamino))fenil)propanamidas 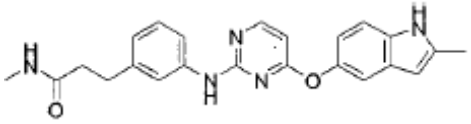

181	N-(4-(4-(2-metil-1H-indol-5-iloksi)pirimidin-2-ilamino)fenil)metansulfonamidas 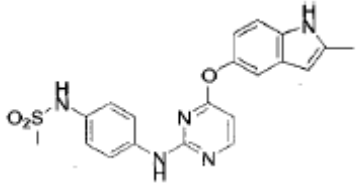
183	4-(2-metil-1H-indol-5-iloksi)-N-(3-(2-(metilsulfonil)etoksi)fenil)pirimidin-2-aminas 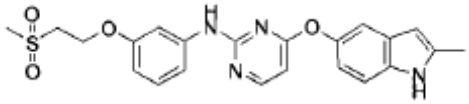
185	N-(6-metoksipiridin-3-il)-4-(2-metil-1H-indol-5-iloksi)pirimidin-2-aminas 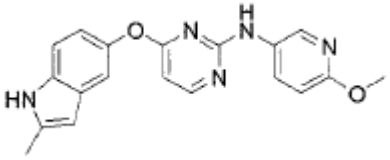
186	metil 2-(4-(4-(4-fluor-2-metil-1H-indol-5-ilamino)pirimidin-2-ilamino)fenil)acetatas 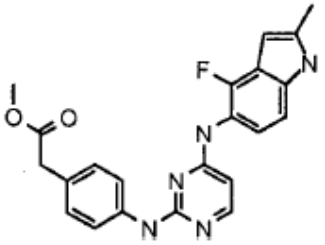
187	N4-(4-fluor-2-metil-1H-indol-5-il)-N2-(2-metoksifenil)pirimidin-2,4-diaminas 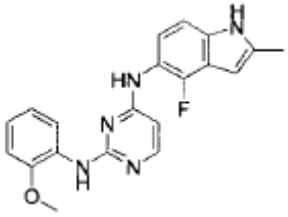
188	N2-(3-bromfenil)-N4-(4-fluor-2-metil-1H-indol-5-il)pirimidin-2,4-diaminas 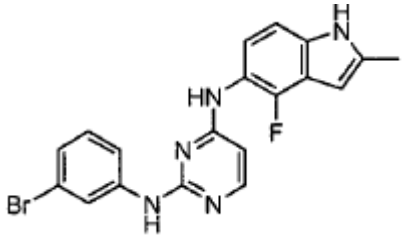

189	N4-(4-fluor-2-metil-1H-indol-5-il)-N2-(3-(metilsulfonil)fenil)pirimidin-2,4-diaminas 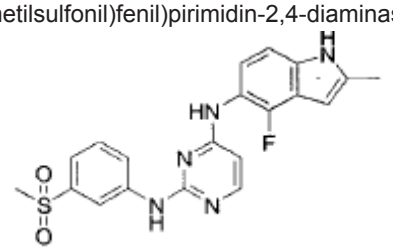
190	3-(4-(4-fluor-2-metil-1H-indol-5-ilamino) pirimidin-2-ilamino)benzonitrilas 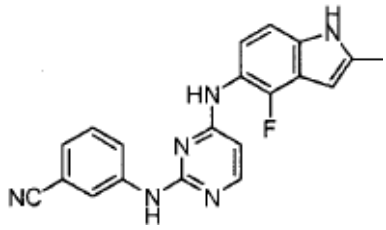
191	N2-(2-chlor-4-fluorfenil)-N4-(4-fluor-2-metil-1H-indol-5-il)pirimidin-2,4-diaminas 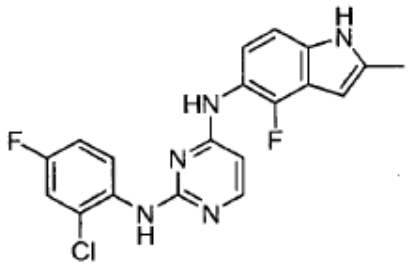
192	N-(3-(4-(4-fluor-2-metil-1H-indol-5-ilamino) pirimidin-2-ilamino)fenil)metansulfonamidas 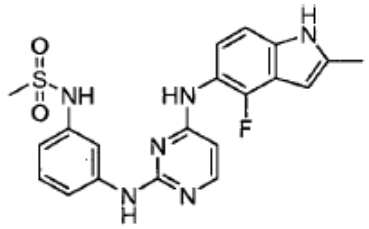
193	N2-(3,4-difluorfenil)-N4-(4-fluor-2-metil-1H-indol-5-il)pirimidin-2,4-diaminas 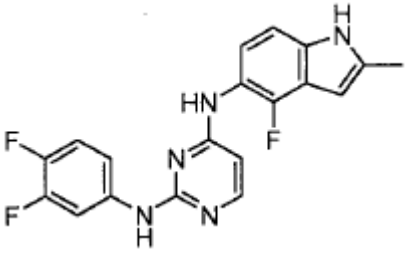

194	N4-(4-fluor-2-metil-1H-indol-5-il)-N2-(3-(2-morfolinetoksi)fenil)pirimidin-2,4-diaminas 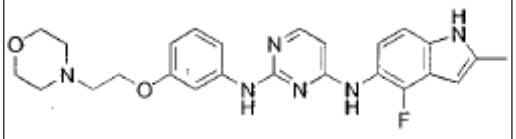
195	N4-(4-fluor-2-metil-1H-indol-5-il)-N2-(3-(2-(4-(metilsulfonil)piperazin-1-il)etoksi)fenil) pirimidin-2,4-diaminas 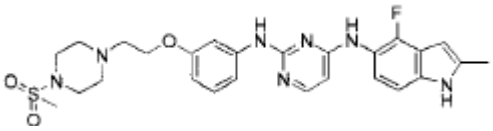
196	N4-(4-fluor-2-metil-1H-indol-5-il)-N2-(2-(2-morfolinetoksi)fenil)pirimidin-2,4-diaminas 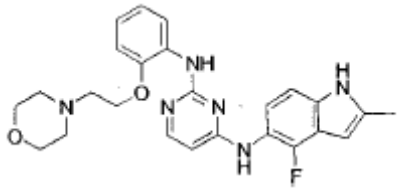
197	N2-(3-(3-(dimetilamino)propoksi)fenil)-N4-(4-fluor-2-metil-1H-indol-5-il)pirimidin-2,4-diaminas 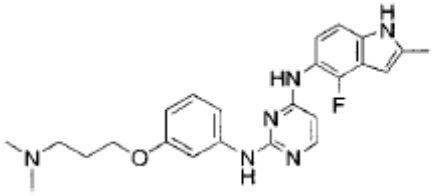
198	N-ciklopropil-2-(3-(4-(4-fluor-2-metil-1H-indol-5-ilamino)pirimidin-2-ilamino)fenil) acetamidas 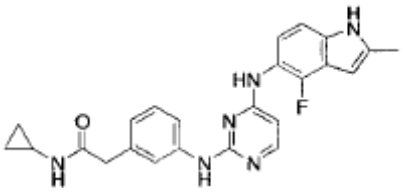
199	N-(2-(3-(4-(4-fluor-2-metil-1H-indol-5-ilamino)pirimidin-2-ilamino)fenoksi)etil) metansulfonamidas 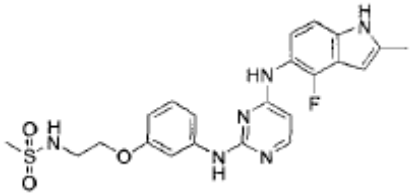

200	2-(2-(4-(4-fluor-2-metil-1H-indol-5-ilamino) pirimidin-2-ilamino)fenoksi)etanolis 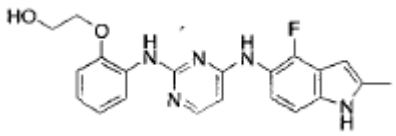
201	N2-(3-(2-(dimetilamino)etoksi)fenil)-N4-(4-fluor-2-metil-1H-indol-5-il)pirimidin-2,4-diaminas 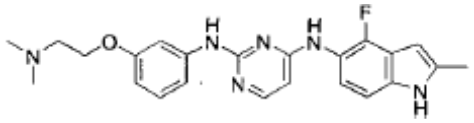
202	(1-(3-(4-(4-fluor-2-metil-1H-indol-5-ilamino) pirimidin-2-ilamino)benzil)piperidin-4-il) metanolis 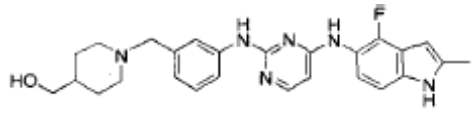
203	3-(4-(4-fluor-2-metil-1H-indol-5-ilamino) pirimidin-2-ilamino)-N-metilbenzamidas 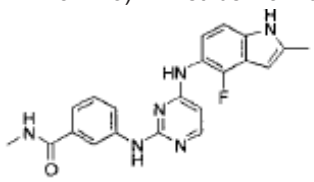
205	N4-(4-fluor-2-metil-1H-indol-5-il)-N2-(3-(piperidin-4-ilmetoksi)fenil)pirimidin-2,4-diaminas 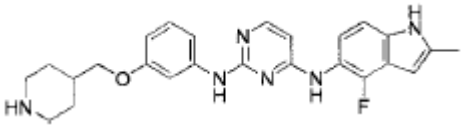
208	N-(5-(4-(4-fluor-2-metil-1H-indol-5-ilamino) pirimidin-2-ilamino)piridin-2-il)acetamidas 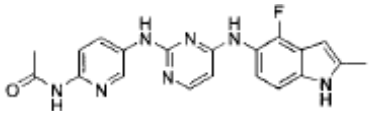
211	N4-(4-fluor-2-metil-1H-indol-5-il)-N2-(3-(2-metoksietoksi)fenil)pirimidin-2,4-diaminas 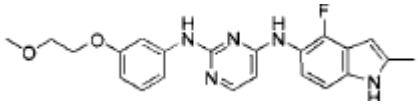
212	4-(4-fluor-2-metil-1H-indol-5-il)-N-(3-(3-(tiomorfolin-1',1'-dioksido)propoksi)fenil) pirimidin-2-aminas 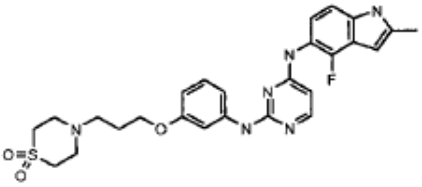
214	N4-(4-fluor-2-metil-1H-indol-5-il)-N2-(3-(2-(metilamino)etoksi)fenil)pirimidin-2,4-diaminas 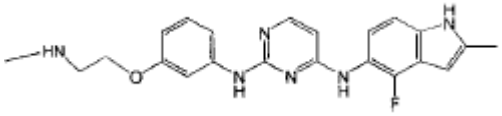
216	N4-(4-fluor-2-metil-1H-indol-5-il)-N2-(3-(3-tiomorfolinpropoksi)fenil)pirimidin-2,4-diaminas 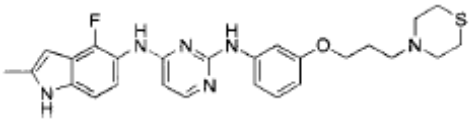
218	N4-(4-fluor-2-metil-1H-indol-5-il)-N2-(3-(2-tiomorfolinetoksi)fenil)pirimidin-2,4-diaminas 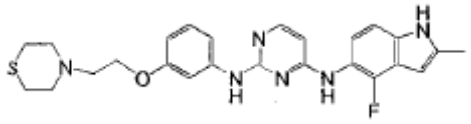
219	N4-(4-fluor-2-metil-1H-indol-5-il)-N2-(3-(2-(pirolidin-1-il)etoksi)fenil)pirimidin-2,4-diaminas 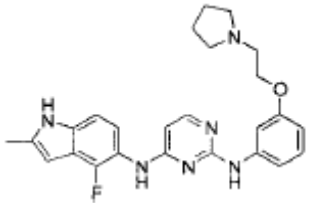
220	N4-(4-fluor-2-metil-1H-indol-5-il)-N2-(3-((4-(metilsulfonil)piperazin-1-il)metil)fenil) pirimidin-2,4-diaminas 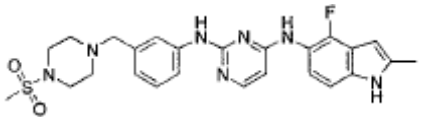

221	2-(4-(3-(4-(4-fluor-2-metil-1H-indol-5-ilamino) pirimidin-2-ilamino)benzil)piperazin-1-il) etanolis 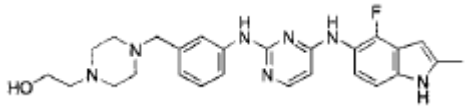
223	N4-(4-fluor-2-metil-1H-indol-5-il)-N2-(3-(metilsulfonilmetil)fenil)pirimidin-2,4-diaminas 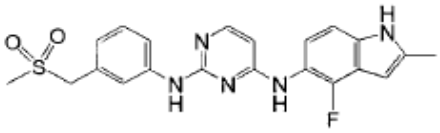
224	tret-butil 4-(2-(3-(4-(2-metil-1H-indol-5-ilamino)pirimidin-2-ilamino)fenoksi)etil) piperazin-1-karboksilatas 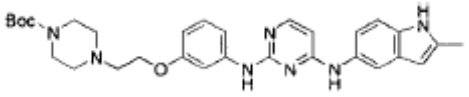
225	tret-butil 4-(2-(3-(4-(4-fluor-2-metil-1H-indol-5-ilamino)pirimidin-2-ilamino)fenoksi)etil) piperazine-1-karboksilatas 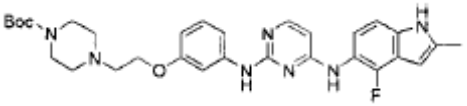
226	3-(3-(4-(4-fluor-2-metil-1H-indol-5-ilamino)pirimidin-2-ilamino))fenil)-N,N-dimetilpropanamidas 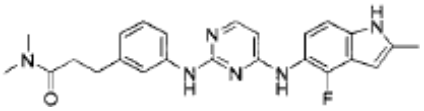
227	(E)-3-(3-(4-(4-fluor-2-metil-1H-indol-5-ilamino)pirimidin-2-ilamino)fenil)-N-metilakrilamidas 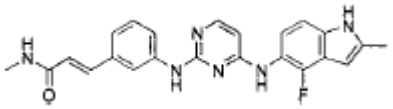
228	N4-(4-fluor-2-metil-1H-indol-5-il)-N2-(3-((tetrahidro-2H-piran-4-il)metoksi)fenil) pirimidin-2,4-diaminas 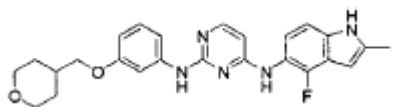

229	N2-(3-(2-aminoetoksi)fenil)-N4-(4-fluor-2-metil-1H-indol-5-il)pirimidin-2,4-diaminas 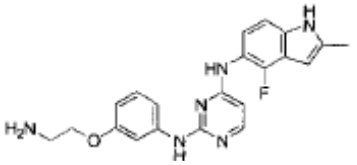
230	N-(3-(4-(4-fluor-2-metil-1H-indol-5-ilamino)pirimidin-2-ilamino)benzil) metansulfonamidas 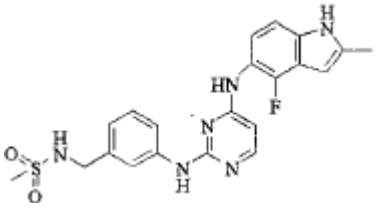
234	3-(3-(4-(4-fluor-2-metil-1H-indol-5-ilamino)pirimidin-2-ilamino)fenil)-N-metilpropanamidas 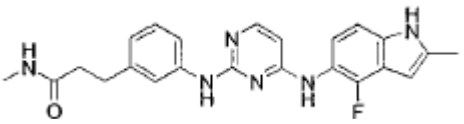
236	N-(4-(4-(4-fluor-2-metil-1H-indol-5-ilamino) pirimidin-2-ilamino)fenil)metansulfonamidas 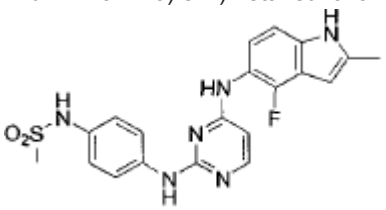
241	N4-(4-fluor-2-metil-1H-indol-5-il)-N2-(6-metoksipiridin-3-il)pirimidin-2,4-diaminas 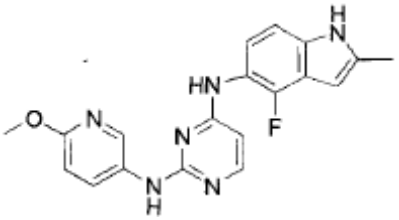
242	4-(4-fluor-2-metil-1H-indol-5-iloksi)-N-(3-(2-morfolinetoksi)fenil)pirimidin-2-aminas 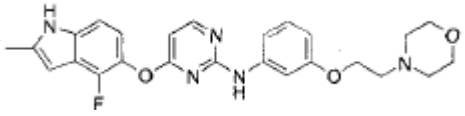

243	4-(4-fluor-2-metil-1H-indol-5-iloksi)-N-(3-(3-morfolinpropoksi)fenil)pirimidin-2-aminas 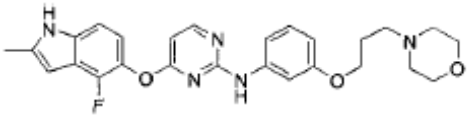
244	2-(3-(4-(4-fluor-2-metil-1H-indol-5-iloksi) pirimidin-2-ilamino)fenoksi)etanolis 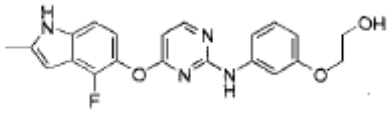
245	4-(4-fluor-2-metil-1H-indol-5-iloksi)-N-(3-(3-(tiomorfolin-1',1'-dioksido)propoksi)fenil) pirimidin-2-aminas 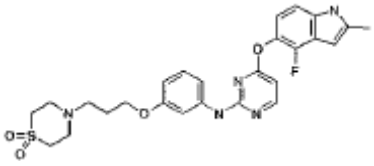
251	(1-(3-(4-(4-fluor-2-metil-1H-indol-5-iloksi) pirimidin-2-ilamino)benzil)piperidin-4-il) metanolis 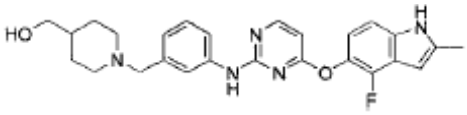
252	2-(1-(3-(4-(4-fluor-2-metil-1H-indol-5-iloksi) pirimidin-2-ilamino)benzil)piperidin-4-il) etanolis 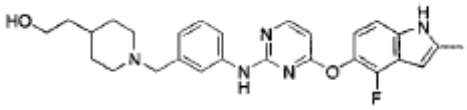
253	4-(4-fluor-2-metil-1H-indol-5-iloksi)-N-(3-(2-(metilamino)etoksi)fenil)pirimidin-2-aminas 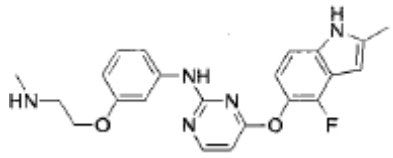
255	4-(4-fluor-2-metil-1H-indol-5-iloksi)-N-(3-(morfolinmetil)fenil)pirimidin-2-aminas 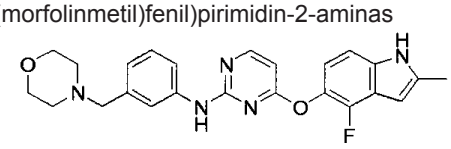
257	3-(4-(4-fluor-2-metil-1H-indol-5-iloksi) pirimidin-2-ilamino)-N-metilbenzamidas 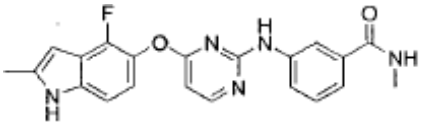
258	N-(2-(3-(4-(4-fluor-2-metil-1H-indol-5-iloksi)pirimidin-2-ilamino)fenoksi) etil) metansulfonamidas 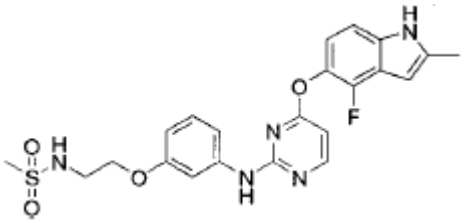
260	4-(4-fluor-2-metil-1H-indol-5-iloksi)-N-(3-(3-tiomorfolinpropoksi)fenil)pirimidin-2-aminas 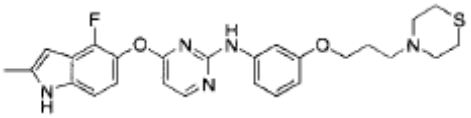
263	4-(4-fluor-2-metil-1H-indol-5-iloksi)-N-(3-(2-tiomorfolinetoksi)fenil)pirimidin-2-aminas 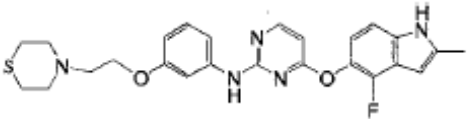
264	4-(4-fluor-2-metil-1H-indol-5-iloksi)-N-(3-(2-(pirolidin-1-il)etoksi)fenil)pirimidin-2-aminas 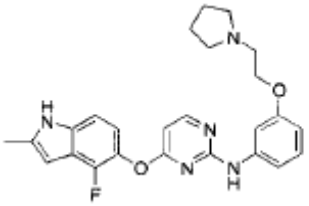
265	4-(4-fluor-2-metil-1H-indol-5-iloksi)-N-(3-((4-(metilsulfonil)piperazin-1-il)metil)fenil) pirimidin-2-aminas 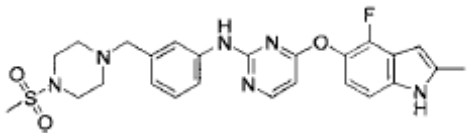

266	2-(4-(3-(4-(4-fluor-2-metil-1H-indol-5-iloksi) pirimidin-2-ilamino)benzil)piperazin-1-il) etanolis 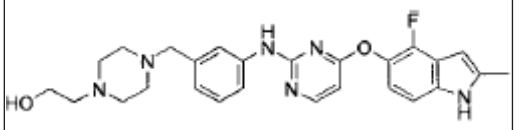
267	4-(4-fluor-2-metil-1H-indol-5-iloksi)-N-(3-((tetrahidro-2H-piran-4-il)metoksi)fenil) pirimidin-2-aminas 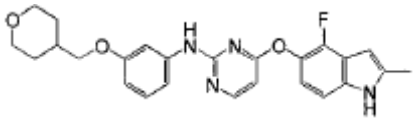
269	tret-butil-4-(2-(3-(4-(4-fluor-2-metil-1H-indol-5-iloksi)pirimidin-2-ilamino)fenoksi)etil) piperazin-1-karboksilatas 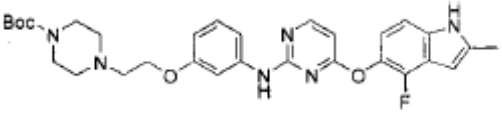
271	N-(3-(2-aminoetoksi)fenil)-4-(4-fluor-2-metil-1H-indol-5-iloksi)pirimidin-2-aminas 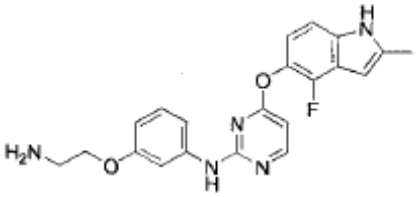
272	N-(3-(4-(4-fluor-2-metil-1H-indol-5-iloksi)pirimidin-2-ilamino)benzil) metansulfonamidas 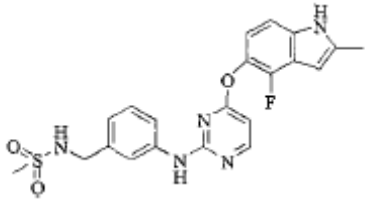
276	N-(3-(4-(4-fluor-2-metil-1H-indol-5-iloksi) pirimidin-2-ilamino)fenil)metansulfonamidas 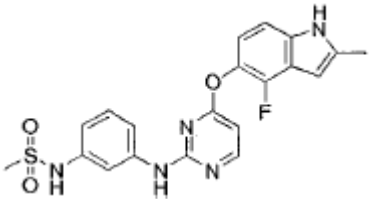

278	3-(3-(4-(4-fluor-2-metil-1H-indol-5-iloksi)pirimidin-2-ilamino)fenil)-N-metilpropanamidas 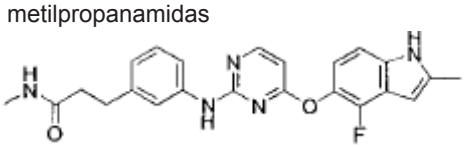
280	N-(4-(4-(4-fluor-2-metil-1H-indol-5-iloksi) pirimidin-2-ilamino)fenil)metansulfonamidas 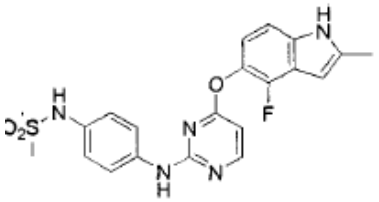
282	4-(4-fluor-2-metil-1H-indol-5-iloksi)-N-(3-(2-(metilsulfonil)etoksi)fenil)pirimidin-2-aminas 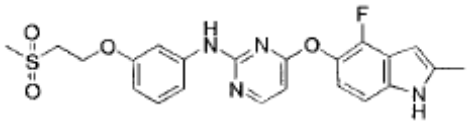
283	4-(4-fluor-2-metil-1H-indol-5-iloksi)-N-(6-metoksipiridin-3-il)pirimidin-2-aminas 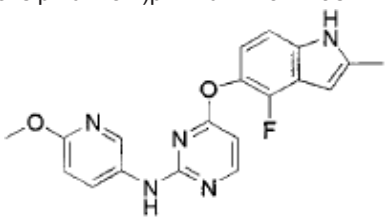
284	3-(4-(2-inetil-1H-indol-5-ilamino)pirimidin-2-ilamino)fenolis 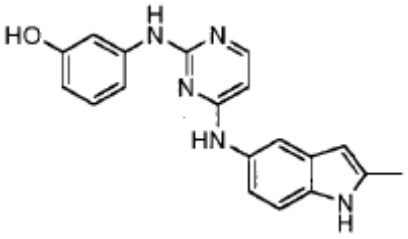
285	4-(5-(4-(2-metil-1H-indol-5-ilamino)pirimidin-2-ilamino)-1H-pirazol-3-il)fenolis 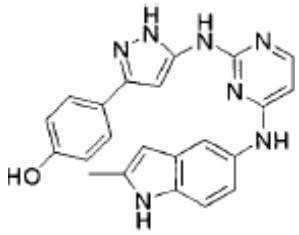

286	2-(4-(2-metil-1H-indol-5-ilamino)pirimidin-2-ilamino)fenolis 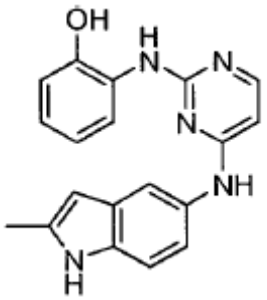
287	4-(4-(2-metil-1H-indol-5-ilamino)pirimidin-2-ilamino)fenolis 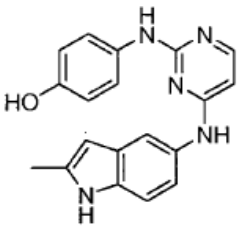
289	4-(4-(2-metil-1H-indol-5-iloksi)pirimidin-2-ilamino)fenolis 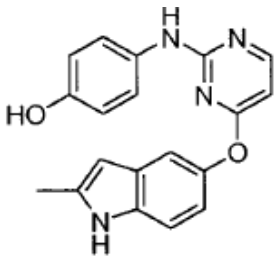
290	3-(4-(2-metil-1H-indol-5-iloksi)pirimidin-2-ilamino)fenolis 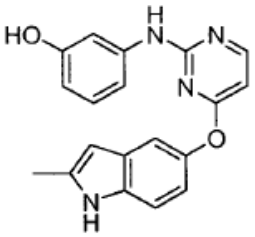
291	2-(4-(4-fluor-2-metil-1H-indol-5-ilamino) pirimidin-2-ilamino)fenolis 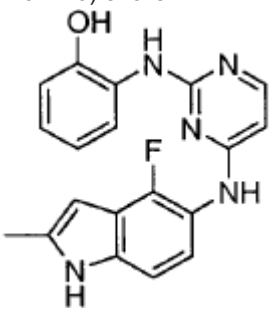
292	4-(4-(4-fluor-2-metil-1H-indol-5-ilamino) pirimidin-2-ilamino)fenolis 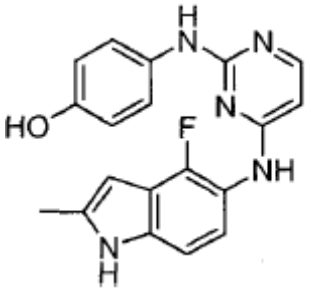
293	3-(4-(4-fluor-2-metil-1H-indol-5-ilamino) pirimidin-2-ilamino)fenolis 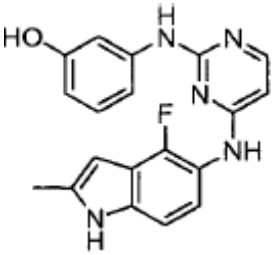
294	3-(4-(2-metilbenzo[d]oksazol-6-ilamino) pirimidin-2-ilamino)fenolis 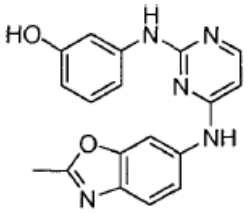
295	3-(4-(4-fluor-2-metil-1H-indol-5-iloksi) pirimidin-2-ilamino)fenolis 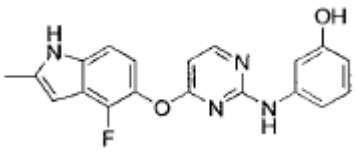
296	N-(2-metoksipirimidin-4-il)-N-(2-metil-1H-indol-5-il)pirimidin-2,4-diaminas 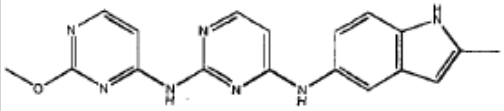
297	N-(2-metoksipiridin-4-il)-N-(2-metil-1H-indol-5-il)pirimidin-2,4-diaminas 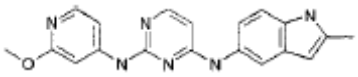

298	N-(2-metoksipiridin-4-il)-N-(2-metil-1H-indol-5-il)pirimidin-2,4-diaminas 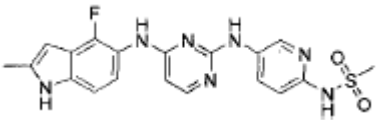
299	N-(5-(4-(2-metil-1H-indol-5-iloksi)pirimidin-2-ilamino)piridin-2-il)metansulfonamidas 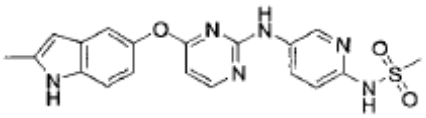
302	N2-ciklopropil-N4-(2-metil-1H-indol-5-il) pirimidin-2,4-diaminas 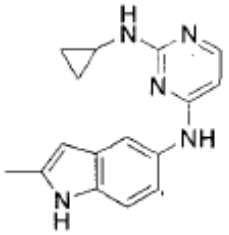
303	N2-ciklohexyl-N4-(2-metil-1H-indol-5-il) pirimidin-2,4-diaminas 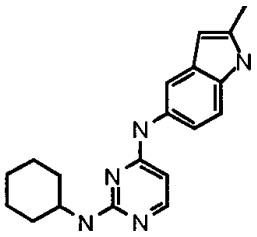
305	3-(4-(2-metil-1H-indol-5-ilamino)pirimidin-2-ilamino)benzonitrilas 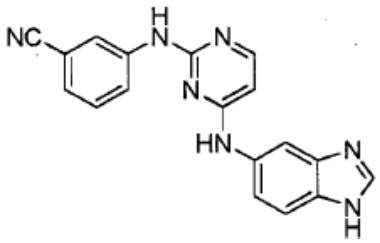
309	N2-(3-metoksilfenil)-N4-(2-metil-1H-indol-5-il)pirimidin-2,4-diaminas 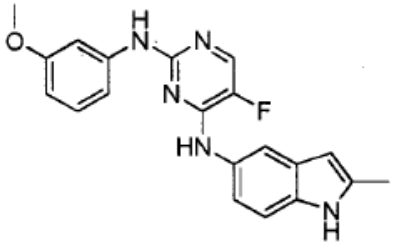

5. Efektyvaus kiekio junginio arba jo farmaciniu požiūriu priimtinos druskos pagal bet kurį 1-4 punktą panaudojimas gamyboje vaisto, skirto su angiogeneze susijusių ligų gydymui.

6. Panaudojimas pagal 5 punktą, kur su angiogeneze susijusi liga yra vėžys arba su amžiumi susijusi makulos degeneracija.

7. Efektyvaus kiekio junginio arba jo farmaciniu požiūriu priimtinos druskos pagal bet kurį 1-4 punktą panaudojimas gamyboje vaisto, skirto angiogenezės slopinimui paciente.

8. Junginys arba jo farmaciniu požiūriu priimtina druska pagal bet kurį 1-4 punktą, skirta panaudoti su angiogeneze susijusios ligos gydymui.

9. Junginys arba jo farmaciniu požiūriu priimtina druska pagal 8 punktą, su angiogeneze susijusi liga yra vėžys arba su amžiumi susijusi makulos degeneracija.

10. Junginys arba jo farmaciniu požiūriu priimtina druska pagal bet kurį 1-4 punktą, skirta panaudoti angiogenezės slopinimui paciente.

11. Receptoriaus, turinčio kinazės įterpimo domeną, aktyvumo slopinimo neterapinis būdas, apimantis receptoriaus kontaktavimą su efektyviu kiekiu junginio arba jo farmaciniu požiūriu priimtinos druskos pagal bet kurį 1-4 punktą.

(51) Int.Cl. ***C07D 239/91*** (2006.01)
A61K 31/4375 (2006.01)
A61K 31/472 (2006.01)
A61K 31/496 (2006.01)
A61K 31/517 (2006.01)
A61K 31/519 (2006.01)
A61K 31/5377 (2006.01)
A61P 3/06 (2006.01)
A61P 9/00 (2006.01)
C07D 217/24 (2006.01)
C07D 401/04 (2006.01)
C07D 401/12 (2006.01)
C07D 403/10 (2006.01)
C07D 405/04 (2006.01)
C07D 413/06 (2006.01)
C07D 471/04 (2006.01)

(11) **2118074**
(96) 07710597.1
(96) 2007 02 01
(97) 2009 11 18
(97) 2014 01 22
(86) PCT/CA2007/000146
(86) 2007 02 01

(87) WO 2008/092231

(87) 2008 08 07

(72) HANSEN, Henrik, CA

(73) RESVERLOGIX CORP., Calgary, Alberta T2X 1M2, CA

(74) Jurga PETNIŪNAITĖ, 51, AAA Law, J.Jasinskio g. 16A, LT-03163 Vilnius, LT

(54) Junginiai, skirti kardiovaskulinių ligų prevencijai ir gydymui

Apibrėžties punktai: 16, brėžiniai: 5.

(57) 1. Junginys, kurio formulė II:

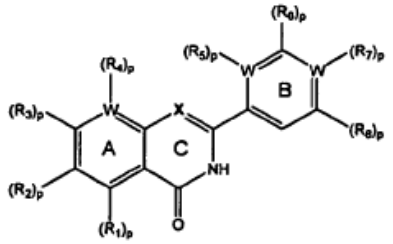

formulė II,

skirtas naudoti žinduolio ApoA-I ekspresijos padidinimui,

kurioje:

X yra N;

R_1 ir R_3, kiekvienas nepriklausomai, yra parinktas iš alkoksi ir vandenilio;

R_2 yra parinktas iš alkoksi, alkilo ir vandenilio;

R_6 ir R_8, kiekvienas nepriklausomai, yra parinktas iš alkilo, alkoksi, chlorido ir vandenilio;

R_4 ir R_5 yra vandenilis;

R_7 yra parinktas iš amino, hidroksilo, alkoksi ir alkilo, pakeisto heterociklilu, arba du gretimi pakaitai, parinkti iš R_6, R_7, ir R_8 yra sujungti, kad sudarytų heterociklilą;

kiekvienas W yra nepriklausomai parinktas iš C ir N;

p yra 1, išskyrus tai, kad kai W yra N, tada p yra 0;

kurioje „alkilo“, „alkenilo“, „alkinilo“, „alkoksi“, „amino“ ir „amido“ grupės gali būti pakeistos arba nutrauktos arba šakotos bent jau viena grupe, parinkta iš alkoksi, ariloksi, alkilo, alkenilo, alkinilo, amido, amino, arilo, arilalkilo, karbamato, karboksi, ciano, cikloalkilo, esterio, eterio, formilo, halogeno, halogenalkilo, heteroarilo, heterociklilo, hidroksilo, ketono, nitro, fosfato, sulfido, sulfinilo, sulfonilo, sulfonrūgšties, sulfonamido, tioketono, ureido ir N;

su sąlyga, kad jeigu R_2 yra parinktas iš alkoksi arba vandenilio, tai bent jau vienas iš R_1 ir R_3 yra alkoksi;

su sąlyga, kad jeigu R_7 yra parinktas iš hidroksilo arba alkoksi, tai bent jau vienas iš R_6 ir R_8 yra nepriklausomai parinktas iš alkilo, alkoksi ir chlorido;

su sąlyga, kad jeigu radikale W-$(R_7)_p$ W yra N ir p yra 0, tai bent jau vienas iš R_6 ir R_8 yra chloridas;

ir jo farmaciniu požiūriu priimtinos druskos ir hidratai.

2. Junginys, skirtas naudoti pagal 1 punktą, kuriame bent jau vienas iš R_6 ir R_8 yra parinktas iš alkilo, alkoksi ir chlorido.

3. Junginys, skirtas naudoti pagal 1 punktą, kuriame R_6 ir R_8 kiekvienas yra vandenilis, ir W-$(R_7)_p$ yra C-$(R_7)_l$.

4. Junginys, skirtas naudoti pagal 1 punktą arba 2 punktą, kuriame abu R_6 ir R_8 nėra vandenilis.

5. Junginys, skirtas naudoti pagal bet kurį iš 1, 2 ir 4 punktų, kuriame R_1 ir R_3 yra alkoksi;

R_6 ir R_8 yra alkilas; ir R_7 yra alkosi, pakeistas hidroksilu.

6. Junginys, skirtas naudoti pagal 1 punktą, kuriame R_7 yra parinktas iš hidroksilo, amino ir alkoksi.

7. Junginys, skirtas naudoti pagal bet kurį iš 1, 2, 4, 5 ir 6 punktų, kuriame formulės II junginys yra 2-(4-(2-hidroksietoksi)-3,5-dimetilfenil)-5,7-dimetoksichinazolin-4(3H)-onas, arba jo farmaciniu požiūriu priimtina druska arba hidratas.

8. Junginys, skirtas naudoti žinduolio ApoA-I ekspresijos padidinimui, kuriame junginys yra parinktas iš:

2-(4-hidroksi-3,5-dimetilfenil)-5,7-dimetoksichinazolin-4(3H)-ono;

2-(4-(2-hidroksietoksi)-3,5-dimetilfenil)-5,7-dimetoksichinazolin-4(3H)-ono;

2-(4-hidroksi-3-metoksifenil)-5,7-dimetoksichinazolin-4(3H)-ono;

2-(4-(bis(2-hidroksietil)amino)fenil)-5,7-dimetoksichinazolin-4(3H)-ono;

2-(4-(bis(2-hidroksietil)amino)fenil)-6,7-dimetoksichinazolin-4(3H)-ono;

2-(2,3-dihidrobenzo[b][1,4]dioksin-6-il)-6,7-dimetoksichinazolin-4(3H)-ono;

2-(4-((4-etilpiperazin-1-il)metil)fenil)-5,7-dimetoksichinazolin-4(3H)-ono;

2-(4-(2-hidroksietoksi)-3,5-dimetilfenil)-5,7-dimetoksipirido[2,3-d]pirimidin-4(3H)-ono;

2-(2-chlor-6-metilpiridin-4-il)-5,7-dimetoksichinazolin-4(3H)-ono;

5,7-dimetoksi-2-(4-metoksi-3,5-dimetilfenil) chinazolin-4(3H)-ono;

2-(4-amino-3,5-dimetilfenil)-5,7-dimetoksichinazolin-4(3H)-ono;

N1-(2-(4-(5,7-dimetoksi-4-okso-3,4-dihidrochinazolin-2-il)-2,6-dimetilfenoksi)etil)-N2-metilftalamido;

2-(4-(2-aminoetoksi)-3,5-dimetilfenil)-5,7-dimetoksichinazolin-4(3H)-ono;

N-(2-(4-(5,7-dimetoksi-4-okso-3,4-dihidrochinazolin-2-il)-2,6-dimetilfenoksi)etil)-4-metoksibenzenesulfonamido;

4-chlor-*N*-(2-(4-(5,7-dimetoksi-4-okso-3,4-dihidrochinazolin-2-il)-2,6-dimetilfenoksi)-etil) benzenesulfonamido;

N-(2-(4-(5,7-dimetoksi-4-okso-3,4-dihidrochinazolin-2-il)-2,6-dimetilfenoksi)-etil)metansulfonamido;

2-(4-(5,7-dimetoksi-4-okso-3,4-dihidrochinazolin-2-il)-2,6-dimetil-fenoksi)etil propilkarbamato;

2-(4-(5,7-dimetoksi-4-okso-3,4-dihidrochinazolin-2-il)-2,6-dimetil-fenoksi)etil metilkarbamato;

N-(2-(4-(5,7-dimetoksi-4-okso-3,4-dihidrochinazolin-2-il)-2,6-dimetilfenoksi)etil)-4-metilbenzamido;

2-(4-(5,7-dimetoksi-4-okso-3,4-dihidrochinazolin-2-il)-2,6-dimetilfenoksi)etil cikloheksilkarbamato;

N-(2-(4-(5,7-dimetoksi-4-okso-3,4-dihidrochinazolin-2-il)-2,6-dimetilfenoksi)-etil)benzenesulfonamido;

N-(2-(4-(5,7-dimetoksi-4-okso-3,4-dihidrochinazolin-2-il)-2,6-dimetilfenoksi)etil)-4-metilbenzenesulfonamido;

N-(2-(4-(5,7-dimetoksi-4-okso-3,4-dihidrochinazolin-2-il)-2,6-dimetilfenoksi)etil)-4-metoksibenzamido;

N-(2-(4-(5,7-dimetoksi-4-okso-3,4-dihidrochinazolin-2-il)-2,6-dimetilfenoksi)-etil)ethyl)acetamido;

N-(2-(4-(5,7-dimetoksi-4-okso-3,4-dihidrochinazolin-2-il)-2,6-dimetilfenoksi)etil)benzamido;

N-(2-(4-(5,7-dimetoksi-4-okso-3,4-dihidrochinazolin-2-il)-2,6-dimetilfenoksi)-etil)izobutiramido;

N-(2-(4-(5,7-dimetoksi-4-okso-3,4-dihidrochinazolin-2-il)-2,6-dimetilfenoksi)etil)-3-metilkarbamido;

N-(2-(4-(5,7-dimetoksi-4-okso-3,4-dihidrochinazolin-2-il)-2,6-dimetilfenoksi)etil)-3-(4-metoksifenil) karbamido;

N-(2-(4-(5,7-dimetoksi-4-okso-3,4-dihidrochinazolin-2-il)-2,6-dimetilfenoksi)etil)-3-fenilkarbamido; ir

N-(2-(4-(5,7-dimetoksi-4-okso-3,4-dihidrochinazolin-2-il)-2,6-dimetilfenoksi)etil)-1,1-dimetilkarbamido,

arba jo farmaciniu požiūriu priimtinos druskos arba hidrato.

9. Junginys, skirtas panaudoti pagal bet kurį iš 1-8 punktų, kuriame formulės II terapiškai veiksmingas kiekis yra skiriamas su farmaciniu požiūriu priimtinu nešikliu farmaciniu požiūriu priimtinoje kompozicijoje.

10. Junginys, skirtas panaudoti pagal bet kurį iš 1-8 punktų, dar apimantis kardiovaskuliarinio, cholesteroliui arba riebalams gimininго sutrikimo gydymą arba prevenciją.

11. Junginys, kurio formulė II:

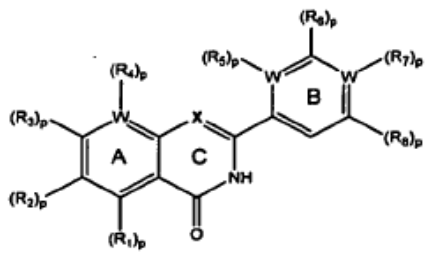

formulė II,

kurioje:

X yra N;

R_1 ir R_3, kiekvienas nepriklausomai, yra parinktas iš alkoksi ir vandenilio;

R_2 yra parinktas iš alkoksi, alkilo ir vandenilio;

R_6 ir R_8, kiekvienas nepriklausomai, yra parinktas iš alkilo, alkoksi, chlorido ir vandenilio;

R_4 ir R_5 yra vandenilis;

R_7 yra parinktas iš amino, hidroksilo, alkosi, ir alkilo, pakeisto heterociklilu; arba du gretimi pakaitai, parinkti iš R_6, R_7, ir R_8 yra sujungti, kad sudarytų heterociklilą;

kiekvienas W yra nepriklausomai parinktas iš C ir N;

p yra 1, išskyrus tai, kad kai W yra N, tai p yra 0;

su sąlyga, kad jeigu R_2 yra parinktas iš alkoksi arba vandenilio, tai bent jau vienas iš R_1 ir R_3 yra alkoksi;

su sąlyga, kad jeigu R_7 yra parinktas iš hidroksilo arba alkoksi, tai bent jau vienas iš R_6 ir R_8 yra nepriklausomai parinktas iš alkilo, alkoksi ir chlorido;

su sąlyga, kad jeigu radikale W-$(R_7)_p$ W yra N ir p yra 0, tai bent jau vienas iš R_6 ir R_8 yra chloridas;

ir jo farmaciniu požiūriu priimtinos druskos ir hidratai.

12. Junginys pagal 11 punktą, kuriame junginys yra 2-(4-(2-hidroksietoksi)-3,5-dimetilfenil)-5,7-dimetoksichinazolin-4(3H)-onas, arba jo farmaciniu požiūriu priimtina druska arba hidratas.

13. Junginys, parinktas iš:

2-(4-hidroksi-3,5-dimetilfenil)-5,7-dimetoksichinazolin-4(3H)-ono;

2-(4-(2-hidroksietoksi)-3,5-dimetilfenil)-5,7-dimetoksichinazolin-4(3H)-ono;

2-(4-hidroksi-3-metoksifenil)-5,7-dimetoksichinazolin-4(3H)-ono;

2-(4-(bis(2-hidroksietil)amino)fenil)-5,7-dimetoksichinazolin-4(3H)-ono;

2-(4-(bis(2-hidroksietil)amino)fenil)-6,7-dimetoksichinazolin-4(3H)-ono;

2-(2,3-dihidrobenzo[b][1,4]dioksin-6-il)-6,7-dimetoksichinazolin-4(3H)-ono;

2-(4-((4-etilpiperazin-1-il)metil)fenil)-5,7-dimetoksichinazolin-4(3H)-ono;

2-(4-(2-hidroksietoksi)-3,5-dimetilfenil)-5,7-dimetoksipirido[2,3-d]pirimidin-4(3H)-ono;

2-(2-chlor-6-metilpiridin-4-il)-5,7-dimetoksichinazolin-4(3H)-ono;

5,7-dimetoksi-2-(4-metoksi-3,5-dimetilfenil)chinazolin-4(3H)-ono;

2-(4-amino-3,5-dimetilfenil)-5,7-dimetoksichinazolin-4(3H)-ono;

N1-(2-(4-(5,7-dimetoksi-4-okso-3,4-dihidrochinazolin-2-il)-2,6-dimetilfenoksi)etil)-N2-metilftalamido;

2-(4-(2-aminoetoksi)-3,5-dimetilfenil)-5,7-dimetoksichinazolin-4(3H)-ono;

N-(2-(4-(5,7-dimetoksi-4-okso-3,4-dihidrochinazolin-2-il)-2,6-dimetilfenoksi)etil)-4-metoksibenzenesulfonamido;

4-chlor-*N*-(2-(4-(5,7-dimetoksi-4-okso-3,4-dihidrochinazolin-2-il)-2,6-dimetilfenoksi)etil) benzenesulfonamido;

N-(2-(4-(5,7-dimetoksi-4-okso-3,4-dihidrochinazolin-2-il)-2,6-dimetilfenoksi)-etil)metansulfonamido;

2-(4-(5,7-dimetoksi-4-okso-3,4-dihidrochinazolin-2-il)-2,6-dimetilfenoksi)etil propilkarbamato;

2-(4-(5,7-dimetoksi-4-okso-3,4-dihidrochinazolin-2-il)-2,6-dimetilfenoksi)etil metilkarbamato;

N-(2-(4-(5,7-dimetoksi-4-okso-3,4-dihidrochinazolin-2-il)-2,6-dimetilfenoksi)etil)-4-metilbenzamido;

2-(4-(5,7-dimetoksi-4-okso-3,4-dihidrochinazolin-2-il)-2,6-dimetilfenoksi)etil cikloheksilkarbamato;

N-(2-(4-(5,7-dimetoksi-4-okso-3,4-dihidrochinazolin-2-il)-2,6-dimetilfenoksi)-etil)benzenesulfonamido;

N-(2-(4-(5,7-dimetoksi-4-okso-3,4-dihidrochinazolin-2-il)-2,6-dimetilfenoksi)etil)-4-metilbenzenesulfonamido;

N-(2-(4-(5,7-dimetoksi-4-okso-3,4-dihidrochinazolin-2-il)-2,6-dimetilfenoksi)etil)-4-metoksibenzamido;

N-(2-(4-(5,7-dimetoksi-4-okso-3,4-dihidrochinazolin-2-il)-2,6-dimetilfenoksi)-etil)acetamido;

N-(2-(4-(5,7-dimetoksi-4-okso-3,4-dihidrochinazolin-2-il)-2,6-dimetilfenoksi)-etil)benzamido;

N-(2-(4-(5,7-dimetoksi-4-okso-3,4-dihidrochinazolin-2-il)-2,6-dimetilfenoksi)-etil)izobutiramido;

N-(2-(4-(5,7-dimetoksi-4-okso-3,4-dihidrochinazolin-2-il)-2,6-dimetilfenoksi)etil)-3-metilkarbamido;

N-(2-(4-(5,7-dimetoksi-4-okso-3,4-dihidrochinazolin-2-il)-2,6-dimetilfenoksi)etil)-3-(4-metoksifenil)karbamido;

N-(2-(4-(5,7-dimetoksi-4-okso-3,4-dihidrochinazolin-2-il)-2,6-dimetilfenoksi)etil)-3-fenilkarbamido; ir

N-(2-(4-(5,7-dimetoksi-4-okso-3,4-dihidrochinazolin-2-il)-2,6-dimetilfenoksi)etil)-1,1-dimetilkarbamido;

ir jo farmaciniu požiūriu priimtinos druskos ir hidratai.

14. Farmacinė kompozicija, apimanti junginį pagal bet kurį iš nuo 11 iki 13 punktų ir farmaciniu požiūriu priimtiną nešiklį.

15. Junginys pagal bet kurį iš 11, 12 arba 13 punktų, skirtas naudoti kardiovaskuliarinio, cholesteroliui ir lipidams gimininių sutrikimų gydymui.

16. Junginys pagal bet kurį iš 11, 12 arba 13 punktų, skirtas naudoti žinduolio ApoA-I ekspresijos padidinimui.

---

(51) Int.Cl. ***C07D 249/04*** (2006.01)
C07D 413/12 (2006.01)
A61K 31/4192 (2006.01)
A61P 3/06 (2006.01)

(11) **2368887**

(96) 11168642.4

(96) 2008 11 07

(97) 2011 09 28

(97) 2014 02 26

(30) 0722077, 2007 11 09, GB

(72) Bouillot, Anne, Marie, Jeanne, FR
Laroze, Alain, FR
Trottet, Lionel, FR

(73) GlaxoSmithKline LLC, Wilmington, Delaware 19808, US

(74) Reda ŽABOLIENĖ, 7, Advokatės Redos Žabolienės kontora METIDA, Verslo centras VERTAS, Gynėjų g. 16, LT-01109 Vilnius, LT

(54) 1, 2, 3-Triazolo dariniai, skirti panaudoti kaip stearoil-CoA desaturazės inhibitoriai

Apibrėžties punktai: 23, brėžiniai: 0.

(57) 1. Junginys, kurio formulė (I):

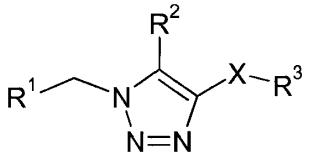

(I)

kurioje:

X reiškia -CONH-, -NHCO- arba -CH_2NH-;

R^1 reiškia:

- C_{6-10}arilą, pasirinktinai pakeistą viena, dviem arba trimis grupėmis, nepriklausomai parinktomis iš:

(a) -C_{1-6}alkilo, -OCH_3, -C_{1-6}haloalkilo, -OC_{1-6}haloalkilo, -C_{3-6}cikloalkilo, -OC_{3-6}cikloalkilo arba halogeno;

(b) fenilo, pasirinktinai pakeisto viena, dviem arba trimis grupėmis, nepriklausomai parinktomis iš halogeno;

R^2 reiškia -C_{1-6}alkilą;

R^3 reiškia:

- C_{6-10}arilą, pasirinktinai pakeistą viena, dviem arba trimis grupėmis, nepriklausomai parinktomis iš:

(a) -C_{1-6}alkilo, -C_{1-6}alkenilo, -C_{1-6}alkoksi, -$O(CH_2)_mR^4$, -$(CH_2)_mOC(=O)R^4$, -$(CH_2)_nCO_2R^5$, -$(CH_2)_nOC(=O)R^5$, -C_{0-6}alkilOH, -$C(=O)NHR^6$, -$(CH_2)_pNHC(=O)R^7$, -$O(CH_2)_qNR^8R^9$, -OC_{1-6}alkilOH, -C_{1-6}haloalkilo, -OC_{1-6}haloalkilo, -C_{3-6}cikloalkilo, -OC_{3-6}cikloalkilo arba halogeno;

(b) oksazolo;

R^4 reiškia -C_{6-10}arilą;

R^5 reiškia -H arba -C_{1-6}alkilą;

R^6 reiškia -H arba -C_{1-3}alkilą arba -C_{1-3}alkilOH ;

R^7 reiškia -H arba -C_{1-3}alkilą;

R^8 reiškia -H arba -C_{1-3}alkilą;

R^9 reiškia -H arba -C_{1-3}alkilą;

m reiškia 1-3;

n reiškia 0-3;

p reiškia 0-3; ir

q reiškia 1-3;

arba jo farmaciniu požiūriu priimtina druska.

2. (I) formulės junginys arba jo farmaciniu požiūriu priimtina druska pagal 1 punktą, kurioje X reiškia -CONH- arba -CH_2NH-.

3. (I) formulės junginys arba jo farmaciniu požiūriu priimtina druska pagal 1 arba 2 punktą, kurioje R^1 reiškia fenilą, pasirinktinai pakeistą viena, dviem arba trimis grupėmis, nepriklausomai parinktomis iš:

(a) -C_{1-6}alkilo, -OCH_3, -C_{1-6}haloalkilo, -OC_{1-6}haloalkilo, -C_{3-6}cikloalkilo, -OC_{3-6}cikloalkilo arba halogeno;
(b) fenilo, pasirinktinai pakeisto viena, dviem arba trimis grupėmis, nepriklausomai parinktomis iš halogeno.

4. (I) formulės junginys arba jo farmaciniu požiūriu priimtina druska pagal bet kurį iš 1-3 punktų, kurioje R^2 reiškia -C_{1-3}alkilą.

5. (I) formulės junginys arba jo farmaciniu požiūriu priimtina druska pagal bet kurį iš 1-4 punktų, kurioje R^3 reiškia fenilą, pasirinktinai pakeistą viena, dviem arba trimis grupėmis, nepriklausomai parinktomis iš:
(a) -C_{1-6}alkilo, -C_{1-6}alkenilo, -C_{1-6}alkoksi, -$O(CH_2)_mR^4$, -$(CH_2)_mOC(=O)R^4$, -$(CH_2)_nCO_2R^5$, -$(CH_2)_nOC(=O)R^5$, -C_{0-6}alkilOH, -$C(=O)NHR^6$, -$(CH_2)_pNHC(=O)R^7$, -$O(CH_2)_qNR^8R^9$, -OC_{1-6}alkilOH, -C_{1-6}haloalkilo, -OC_{1-6}haloalkilo, -C_{3-6}cikloalkilo, -OC_{3-6}cikloalkilo arba halogeno;
(b) oksazolo.

6. (I) formulės junginys arba jo farmaciniu požiūriu priimtina druska pagal bet kurį iš 1-4 punktų, kurioje R^3 reiškia fenilą, pasirinktinai pakeistą:
(i) viena grupe, nepriklausomai parinkta iš -$(CH_2)_nCO_2R^5$ arba $-C(=O)NHR^6$ ir/arba
(ii) viena, dviem arba trimis grupėmis, nepriklausomai parinktomis iš:
(a) -C_{1-6}alkilo, -C_{1-6}alkenilo, -C_{1-6}alkoksi, -$O(CH_2)_mR^4$, -$(CH_2)_mOC(=O)R^4$, $(CH_2)_nOC(=O)R^5$, -C_{0-6}alkilOH, -$(CH_2)_pNHC(=O)R^7$, -$O(CH_2)_qNR^8R^9$, -OC_{1-6}alkilOH, -C_{1-6}haloalkilo, -OC_{1-6}haloalkilo, -C_{3-6}cikloalkilo, -OC_{3-6}cikloalkilo arba halogeno;
(b) oksazolo.

7. (I) formulės junginys arba jo farmaciniu požiūriu priimtina druska pagal bet kurį iš 1-4 punktų, kurioje R^3 reiškia fenilą, pasirinktinai pakeistą:
(i) viena grupe, nepriklausomai parinkta iš -$(CH_2)_nCO_2R^5$ arba $-C(=O)NHR^6$ ir/arba
(ii) viena, dviem arba trimis grupėmis, nepriklausomai parinktomis iš:
(a) -C_{1-3}alkilo, -C_{1-3}alkenilo, -C_{1-6}alkoksi, -$O(CH_2)_mR^4$, -$(CH_2)_mOC(=O)R^4$, $(CH_2)_nOC(=O)R^5$, -C_{0-3}alkilOH, -$(CH_2)_pNHC(=O)R^7$, -$O(CH_2)_qNR^8R^9$, -OC_{1-6}alkilOH arba halogeno;
(b) oksazolo.

8. (I) formulės junginys pagal 1 punktą, parinktas iš:
N-[3,4-bis(metiloksi)fenil]-1-[(4-fluorfenil)metil]-5-metil-1H-1,2,3-triazol-4-karboksamido,
N-[3,4-bis(metiloksi)fenil]-1-[(4-bromfenil)metil]-5-metil-1H-1,2,3-triazol-4-karboksamido,
1-[(4-bromfenil)metil]-5-metil-N-{4-[(fenilmetil)oksi]fenil}-1H-1,2,3-triazol-4-karboksamido,
1-[(4-fluorfenil)metil]-5-metil-N-{4-[(fenilmetil)oksi]fenil}-1H-1,2,3-triazol-4-karboksamido,
1-[(4-fluorfenil)metil]-5-metil-N-{4-[(3-metilbutil)oksi]fenil}-1H-1,2,3-triazol-4-karboksamido,
1-[(4-bromfenil)metil]-5-metil-N-{4-[(3-metilbutil)oksi]fenil}-1H-1,2,3-triazol-4-karboksamido,
5-metil-1-(fenilmetil)-N-{4-[(fenilmetil)oksi]fenil}-1H-1,2,3-triazol-4-karboksamido,
5-metil-N-{4-[(3-metilbutil)oksi]fenil}-1-(fenilmetil)-1H-1,2,3-triazol-4-karboksamido,
1-[(2'-chlor-4-bifenilil)metil]-5-metil-N-{4-[(3-metilbutil)oksi]fenil}-1H-1,2,3-triazol-4-karboksamido,
5-metil-N-{4-[(3-metilbutil)oksi]fenil}-1-[(4-metilfenil)metil]-1H-1,2,3-triazol-4-karboksamido,
5-metil-N-{4-[(3-metilbutil)oksi]fenil}-1-{[4-(1-metiletil)fenil]metil}-1H-1,2,3-triazol-4-karboksamido,
N-[3,4-bis(metiloksi)fenil]-5-metil-1-[(4-metilfenil)metil]-1H-1,2,3-triazol-4-karboksamido,
1-(2-bifenililmetil)-N-[3,4-bis(metiloksi)fenil]-5-metil-1H-1,2,3-triazol-4-karboksamido,
1-[(3,4-dichlorfenil)metil]-5-metil-N-[4-(1,3-oksazol-2-il)fenil]-1H-1,2,3-triazol-4-karboksamido,
metilo 4-[({1-[(3,4-dichlorfenil)metil]-5-metil-1H-1,2,3-triazol-4-il}karbonil)amino]-3-(metiloksi)benzoato,
1-[(3,4-dichlorfenil)metil]-5-metil-N-{3-[(metilamino)karbonil]fenil}-1H-1,2,3-triazol-4-karboksamido,
1-[(3,4-dichlorfenil)metil]-5-metil-N-{4-[(metilamino)karbonil]fenil}-1H-1,2,3-triazol-4-karboksamido,
etilo 3-[({1-[(3,4-dichlorfenil)metil]-5-metil-1H-1,2,3-triazol-4-il}karbonil)amino]benzoato,
N-[3-(acetilamino)fenil]-1-[(3,4-dichlorfenil)metil]-5-metil-1H-1,2,3-triazol-4-karboksamido,
N-[4-(acetilamino)fenil]-1-[(3,4-dichlorfenil)metil]-5-metil-1H-1,2,3-triazol-4-karboksamido,
1-[(3,4-dichlorfenil)metil]-N-[3-(hidroksimetil)-2-metilfenil]-5-metil-1H-1,2,3-triazol-4-karboksamido,
1-[(3,4-dichlorfenil)metil]-N-[3-(hidroksimetil)fenil]-5-metil-1H-1,2,3-triazol-4-karboksamido,
metilo 3-[({1-[(3,4-dichlorfenil)metil]-5-metil-1H-1,2,3-triazol-4-il}karbonil)amino]-4-(metiloksi)benzoato,
1-[(3,4-dichlorfenil)metil]-N-[4-hidroksi-3-(hidroksimetil)fenil]-5-metil-1H-1,2,3-triazol-4-karboksamido,
etilo {4-[({1-[(3,4-dichlorfenil)metil]-5-metil-1H-1,2,3-triazol-4-il}karbonil)amino]fenil}acetato,
metilo 4-[({1-[(3,4-dichlorfenil)metil]-5-metil-1H-1,2,3-triazol-4-il}karbonil)amino]-2-(metiloksi)benzoato,
metilo 5-[({1-[(3,4-dichlorfenil)metil]-5-metil-1H-1,2,3-triazol-4-il}karbonil)amino]-2-hidroksibenzoato,
metilo {3-[({1-[(3,4-dichlorfenil)metil]-5-metil-1H-1,2,3-triazol-4-il}karbonil)amino]fenil}acetato,
1-[(3,4-dichlorfenil)metil]-N-(3-hidroksifenil)-5-metil-1H-1,2,3-triazol-4-karboksamido,
metilo 5-[({1-[(3,4-dichlorfenil)metil]-5-metil-1H-1,2,3-triazol-4-il}karbonil)amino]-2-fluorbenzoato,
N-[5-(aminokarbonil)-2-(metiloksi)fenil]-1-[(3,4-dichlorfenil)metil]-5-metil-1H-1,2,3-triazol-4-karboksamido,
metilo 4-chlor-3-[({1-[(3,4-dichlorfenil)metil]-5-metil-1H-1,2,3-triazol-4-il}karbonil)amino]benzoato,

metilo [3-[({1-[(3,4-dichlorfenil)metil]-5-metil-1H-1,2,3-triazol-4-il}karbonil)amino]-4-(metiloksi)fenil] acetato,

metilo 3-[({1-[(3,4-dichlorfenil)metil]-5-metil-1H-1,2,3-triazol-4-il}karbonil)amino]-4-fluorbenzoato,

N-[3-(hidroksimetil)fenil]-5-metil-1-(fenilmetil)-1H-1,2,3-triazol-4-karboksamido,

N-[4-(hidroksimetil)fenil]-5-metil-1-(fenilmetil)-1H-1,2,3-triazol-4-karboksamido,

N-[3-(hidroksimetil)-2-metilfenil]-5-metil-1-(fenilmetil)-1H-1,2,3-triazol-4-karboksamido,

1-[(3,5-dichlorfenil)metil]-N-[3-(hidroksimetil)fenil]-5-metil-1H-1,2,3-triazol-4-karboksamido,

metilo 3-[({1-[(3,5-dichlorfenil)metil]-5-metil-1H-1,2,3-triazol-4-il}karbonil)amino]-4-(metiloksi)benzoato,

1-[(3,5-dichlorfenil)metil]-N-[3-(hidroksimetil)-2-metilfenil]-5-metil-1H-1,2,3-triazol-4-karboksamido,

N-{3-[(acetilamino)metil]fenil}-1-[(3,4-dichlorfenil)metil]-5-metil-1H-1,2,3-triazol-4-karboksamido,

1-[(3,4-dichlorfenil)metil]-N-[3-(1-hidroksietil)fenil]-5-metil-1H-1,2,3-triazol-4-karboksamido,

N-[4-chlor-3-(hidroksimetil)fenil]-1-[(3,4-dichlorfenil)metil]-5-metil-1H-1,2,3-triazol-4-karboksamido,

dimetilo 4-[({1-[(3,4-dichlorfenil)metil]-5-metil-1H-1,2,3-triazol-4-il}karbonil)amino]-1,2-benzendikarboksilato,

metilo 5-[({1-[(3,5-dichlorfenil)metil]-5-metil-1H-1,2,3-triazol-4-il}karbonil)amino]-2-fluorbenzoato,

etilo 4-[({1-[(3,4-dichlorfenil)metil]-5-metil-1H-1,2,3-triazol-4-il}karbonil)amino]benzoato,

1-[(3,4-dichlorfenil)metil]-N-[4-(hidroksimetil)-2-(metiloksi)fenil]-5-metil-1H-1,2,3-triazol-4-karboksamido,

1-[(3,4-dichlorfenil)metil]-N-[4-(2-hidroksietil)fenil]-5-metil-1H-1,2,3-triazol-4-karboksamido,

1-[(3,4-dichlorfenil)metil]-N-[5-(hidroksimetil)-2-(metiloksi)fenil]-5-metil-1H-1,2,3-triazol-4-karboksamido,

1-[(3,4-dichlorfenil)metil]-N-[4-fluor-3-(hidroksimetil)fenil]-5-metil-1H-1,2,3-triazol-4-karboksamido,

1-[(3,4-dichlorfenil)metil]-N-[5-(2-hidroksietil)-2-(metiloksi)fenil]-5-metil-1H-1,2,3-triazol-4-karboksamido,

1-[(3,4-dichlorfenil)metil]-N-[2-fluor-5-(hidroksimetil)fenil]-5-metil-1H-1,2,3-triazol-4-karboksamido,

N-[2-chlor-5-(hidroksimetil)fenil]-1-[(3,4-dichlorfenil)metil]-5-metil-1H-1,2,3-triazol-4-karboksamido,

1-[(3,5-dichlorfenil)metil]-N-[5-(hidroksimetil)-2-(metiloksi)fenil]-5-metil-1H-1,2,3-triazol-4-karboksamido,

N-[3,4-bis(hidroksimetil)fenil]-1-[(3,4-dichlorfenil)metil]-5-metil-1H-1,2,3-triazol-4-karboksamido,

1-[(3,5-dichlorfenil)metil]-N-[4-fluor-3-(hidroksimetil)fenil]-5-metil-1H-1,2,3-triazol-4-karboksamido,

N-[3,5-bis(hidroksimetil)fenil]-1-[(3-chlorfenil)metil]-5-metil-1H-1,2,3-triazol-4-karboksamido,

1-[(3,4-dichlorfenil)metil]-N-[3-(2-hidroksietil)fenil]-5-metil-1H-1,2,3-triazol-4-karboksamido,

3.[({1-[(3,4-dichlorfenil)metil]-5-metil-1H-1,2,3-triazol-4-il}karbonil)amino]benzenkarboksirūgšties,

3-[({1-[(3,4-dichlorfenil)metil]-5-metil-1H-1,2,3-triazol-4-il}karbonil)amino]-4-(metiloksi)benzenkarboksirūgšties,

5-({[5-metil-1-(fenilmetil)-1H-1,2,3-triazol-4-il]karbonil}amino)-1,3-benzendikarboksirūgšties,

4-[({1-[(3,4-dichlorfenil)metil]-5-metil-1H-1,2,3-triazol-4-il}karbonil)amino]benzenkarboksirūgšties,

1-[(3,4-dichlorfenil)metil]-N-{3-[(etilamino)karbonil]fenil}-5-metil-1H-1,2,3-triazol-4-karboksamido,

1-[(3,4-dichlorfenil)metil]-N-(3-{[(2-hidroksietil)amino]karbonil}fenil)-5-metil-1H-1,2,3-triazol-4-karboksamido,

1-[(3,4-dichlorfenil)metil]-5-metil-N-[5-[(metilamino)karbonil]-2-(metiloksi)fenil]-1H-1,2,3-triazol-4-karboksamido,

{3-[({1-[(3,4-dichlorfenil)metil]-5-metil-1H-1,2,3-triazol-4-il}karbonil)amino]fenil}metilo acetato,

{3-[({1-[(3,5-dichlorfenil)metil]-5-metil-1H-1,2,3-triazol-4-il}karbonil)amino]fenil}metilo acetato,

{3-[({1-[(3,4-dichlorfenil)metil]-5-metil-1H-1,2,3-triazol-4-il}karbonil)amino]fenil}metilo benzoato,

{3-[({1-[(3,5-dichlorfenil)metil]-5-metil-1H-1,2,3-triazol-4-il}karbonil)amino]fenil}metilo benzoato,

1-[(3,4-dichlorfenil)metil]-N-{4-[(2-hidroksietil)oksi]fenil}-5-metil-1H-1,2,3-triazol-4-karboksamido,

1-[(3,4-dichlorfenil)metil]-5-metil-N-[4-(1-metiletenil)-2-(metiloksi)fenil]-1H-1,2,3-triazol-4-karboksamido,

1-[(3,4-dichlorfenil)metil]-N-[3-(1-hidroksi-1-metiletil)fenil]-5-metil-1H-1,2,3-triazol-4-karboksamido,

1-[(3,4-dichlorfenil)metil]-N-[4-{[2-(dimetilamino)etil]oksi}-3-(hidroksimetil)fenil]-5-metil-1H-1,2,3-triazol-4-karboksamido,

1-[(3,4-dichlorfenil)metil]-N-{3-[(2-hidroksietil)oksi]fenil}-5-metil-1H-1,2,3-triazol-4-karboksamido ir

{5-[({1-[(3,4-dichlorfenil)metil]-5-metil-1H-1,2,3-triazol-4-il}metil)amino]benzen-1,3-diil}dimetanolio,

arba jo farmaciniu požiūriu priimtina druska.

9. (I) formulės junginys pagal 1 punktą, parinktas iš:

N-[3,4-bis(hidroksimetil)fenil]-5-metil-1-(fenilmetil)-1H-1,2,3-triazol-4-karboksamido,

N-[3,5-bis(hidroksimetil)fenil]-1-[(4-fluorfenil)metil]-5-metil-1H-1,2,3-triazol-4-karboksamido,

N-[3,4-bis(hidroksimetil)fenil]-1-[(3-chlorfenil)metil]-5-metil-1H-1,2,3-triazol-4-karboksamido,

N-[3,4-bis(hidroksimetil)fenil]-1-[(4-fluorfenil)metil]-5-metil-1H-1,2,3-triazol-4-karboksamido,

N-[3,5-bis(hidroksimetil)fenil]-1-[(3-fluorfenil)metil]-5-metil-1H-1,2,3-triazol-4-karboksamido,

N-[3,4-bis(hidroksimetil)fenil]-1-[(3-fluorfenil)metil]-5-metil-1H-1,2,3-triazol-4-karboksamido,

1-[(3-chlorfenil)metil]-N-[3-(hidroksimetil)fenil]-5-metil-1H-1,2,3-triazol-4-karboksamido,

1-[(4-fluorfenil)metil]-N-[3-(hidroksimetil)fenil]-5-metil-1H-1,2,3-triazol-4-karboksamido,

1-[(3-chlorfenil)metil]-N-[4-(hidroksimetil)fenil]-5-metil-1H-1,2,3-triazol-4-karboksamido,

1-[(3-fluorfenil)metil]-N-[3-(hidroksimetil)fenil]-5-metil-1H-1 ,2,3-triazol-4-karboksamido,

1-[(4-fluorfenil)metil]-N-[4-(hidroksimetil)fenil]-5-metil-1,H-1,2,3-triazol-4-karboksamido,

1-[(3-fluorfenil)metil]-N-[4-(hidroksimetil)fenil]-5-metil-1H-1,2,3-triazol-4-karboksamido,

1-[(3,4-dichlorfenil)metil]-N-{3-(hidroksimetil)-5-[(metilamino)karbonil]fenil}-5-metil-1H-1,2,3-triazol-4-karboksamido ir

N-{1-[(3,4-dichlorfenil)metil]-5-metil-1H-1,2,3-triazol-4-il}-4-(hidroksimetil)benzamido

arba jo farmaciniu požiūriu priimtina druska.

10. (I) formulės junginys pagal 1 punktą, kuris yra N-[3,5-bis(hidroksimetil)fenil]-5-metil-1-(fenilmetil)-1H-1,2,3-triazol-4-karboksamidas arba jo farmaciniu požiūriu priimtina druska.

11. (I) formulės junginys pagal 1 punktą, kuris yra N-[3,5-bis(hidroksimetil)fenil]-5-metil-1-(fenilmetil-1-H-1,2,3-triazol-4-karboksamidas.

12. (I) formulės junginys pagal 1 punktą, kuris yra 1-[3,4-dichlorfenil)metil]-N-[4-(hidroksimetil)fenil]-5-metil-1H-1,2,3-triazol-4-karboksamidas arba jo farmaciniu požiūriu priimtina druska.

13. (I) formulės junginys pagal 1 punktą, kuris yra 1-[3,4-dichlorfenil)metil]-N-[4-(hidroksimetil)fenil]-5-metil-1H-1,2,3-triazol-4-karboksamidas.

14. Farmacinė kompozicija, apimanti (I) formulės junginį arba jo farmaciniu požiūriu priimtiną druską pagal bet kurį iš 1 – 13 punktų kartu su mažiausiai vienu farmaciniu nešikliu ir/arba užpildu.

15. (I) formulės junginys arba jo farmaciniu požiūriu priimtina druska pagal bet kurį iš 1 – 13 punktų, skirti panaudoti terapijoje.

16. (I) formulės junginio arba jo farmaciniu požiūriu priimtinos druskos pagal bet kurį iš 1 – 13 punktų panaudojimas gamybai vaisto, skirto ligų arba būsenų, sukeltų arba susijusių su nenormaliu plazmos lipidų profiliu, įskaitant dislipidemiją, hipoalfalipoproteinemiją, hiperbetalipoproteinemiją, hipercholesterolemiją, hipertrigliceridemiją, šeiminę hipercholesterolemiją, anginą, išemiją, širdies išemiją, insultą, miokardo infarktą, aterosklerozę, nutukimą, I tipo diabetą, II tirpo diabetą, atsparumą insulinui, hiperinsulinemiją ir metabolinį sindromą; periferine vaskuline liga, reperfuzijos pažeidimu, angioplastine restenoze, hipertenzija, diabeto vaskulinėmis komplikacijomis, tromboze, kepenų steatoze, nealkoholiniu steatohepatitu (NASH) ir kitomis ligomis, susijusiomis su lipidų sankaupomis kepenyse; egzema, akne, psoriaze, odos senėjimu, keloidinių randų susidarymu arba prevencija ir ligomis, susijusiomis su gamyba arba sekrecijomis iš gleivinės membranų; vėžiu, neoplazija, piktybiniais augliais, metastazėmis, augliais (gerybiniai arba piktybiniai), karcinogeneze, hepatoma ir panašiai; švelniu kognityviniu pakenkimu (MCI), Alzhaimerio liga (AD), cerebrine amiloidine angiopatija (CAA) arba demencija, susijusia su Dauno sindromu (DS) ir kitomis neurodegeneracinėmis ligomis, gydymui ir/arba prevencijai, b e s i s k i r i a n t i s amiloidinių plokštelių, apimančių Aβ42, formavimusi ir sankaupa.

17. (I) formulės junginys arba jo farmaciniu požiūriu priimtina druska pagal bet kurį iš 1 – 13 punktų, skirti panaudoti ligos arba būsenos, pasiduodančios gydymui naudojant SCD inhibitorių, gydymui ir/arba prevencijai.

18. (I) formulės junginys arba jo farmaciniu požiūriu priimtina druska pagal 17 punktą, skirti panaudoti ligų arba būsenų, sukeltų arba susijusių su nenormaliu plazmos lipidų profiliu, įskaitant dislipidemiją, hipoalfalipoproteinemiją, hiperbetalipoproteinemiją, hipercholesterolemiją, hipertrigliceridemiją, šeiminę hipercholesterolemiją, anginą, išemiją, širdies išemiją, insultą, miokardo infarktą, aterosklerozę, nutukimą, I tipo diabetą, II tirpo diabetą, atsparumą insulinui, hiperinsulinemiją ir metabolinį sindromą; periferine vaskuline liga, reperfuzijos pažeidimu, angioplastine restenoze, hipertenzija, diabeto vaskulinėmis komplikacijomis, tromboze, kepenų steatoze, nealkoholiniu steatohepatitu (NASH) ir kitomis ligomis, susijusiomis su lipidų sankaupomis kepenyse; egzema, akne, psoriaze, odos senėjimu, keloidinių randų susidarymu arba prevencija ir ligomis, susijusiomis su gamyba arba sekrecijomis iš gleivinės membranų; vėžiu, neoplazija, piktybiniais augliais, metastazėmis, augliais (gerybiniai arba piktybiniai), karcinogeneze, hepatoma ir panašiai; švelniu kognityviniu pakenkimu (MCI), Alzhaimerio liga (AD), cerebrine amiloidine angiopatija (CAA) arba demencija, susijusia su Dauno sindromu (DS) ir kitomis neurodegeneracinėmis ligomis, gydymui ir/arba prevencijai, b e s i s k i r i a n t i s amiloidinių plokštelių, apimančių Aβ42, formavimusi ir sankaupa.

19. (I) formulės junginys arba jo farmaciniu požiūriu priimtina druska pagal 17 punktą, skirti panaudoti aknės, psoriazės, odos senėjimo, dislipidemijos, hipertrigliceridemijos, aterosklerozės, nutukimo, II tipo diabeto, atsparumo insulinui, hiperinsulidemijos, kepenų steatozės ir/arba nealkoholinio steatohepatito (NASH) gydymui ir/arba prevencijai.

20. (I) formulės junginys arba jo farmaciniu požiūriu priimtina druska pagal 17 punktą, skirti panaudoti aknės gydymui ir/arba prevencijai.

21. (I) formulės junginys arba jo farmaciniu požiūriu priimtina druska pagal 17 punktą, skirti panaudoti vėžio gydymui ir/arba prevencijai.

22. (I) formulės junginys arba jo farmaciniu požiūriu priimtina druska pagal bet kurį iš 1 – 13 punktų, derinyje su vienu arba daugiau aktyvių agentų, parinktų iš cholesterilo esterio transferazės inhibitoriaus (CETP inhibitoriai), HMG-CoA reduktazės inhibitoriaus, mikrosomų trigliceridų transportinio baltymo, peroksisomos proliferatoriaus-aktyvuoto receptoriaus aktyvatoriaus (PPAR), tulžies rūgšties patekimo į organizmą inhibitoriaus, cholesterolio absorbcijos inhibitoriaus, cholesterolio sintezės inhibitoriaus, fibrato, niacino, jonų mainų dervos, antioksidanto, acilCoA inhibitoriaus: cholesterolio aciltransferazės (ACAT inhibitorius), kanabinoido 1 antagonisto ir tulžies rūgšties izoliatoriaus.

23. (I) formulės junginys arba jo farmaciniu požiūriu priimtina druska pagal bet kurį iš 1 – 13 punktų, derinyje su vienu arba daugiau aktyvių agentų, parinktų iš kortikosteroido, vitamino D3 darinio, retinoido, imunomoduliatoriaus, antiandrogeno, keratolitinio agento, antimikrobinio agento, platinos chemoterapinio agento, antimetabolito, hidroksikarbamido, taksano, mitozinio irimo agento, antraciklino, daktinomicino, alkilinimo agento ir cholinesterazės inhibitoriaus.

---

(51) Int.Cl. ***C07D 401/14*** (2006.01)
C07D 403/14 (2006.01)
C07D 413/14 (2006.01)
C07D 417/14 (2006.01)
C07D 471/04 (2006.01)
C07D 487/04 (2006.01)
A61K 31/506 (2006.01)
A61P 25/00 (2006.01)
A61P 25/24 (2006.01)

(11) **2493876**
(96) 10774282.7
(96) 2010 10 20
(97) 2012 09 05
(97) 2014 02 12
(86) PCT/IB2010/054749
(86) 2010 10 20
(87) WO 2011/051858
(87) 2011 05 05
(30) 255506 P, 2009 10 28, US

(72) SUBRAMANYAM, Chakrapani, US
WAGER, Travis T., US
(73) Pfizer Inc., New York, NY 10017, US
(74) Jurga PETNIŪNAITĖ, 51, AAA Law, J.Jasinskio g. 16A, LT-03163 Vilnius, LT

(54) Imidazolo dariniai kaip kazeinkinazės inhibitoriai
Apibrėžties punktai: 16, brėžiniai: 0.

(57) 1. Junginys, kurio formulė I:

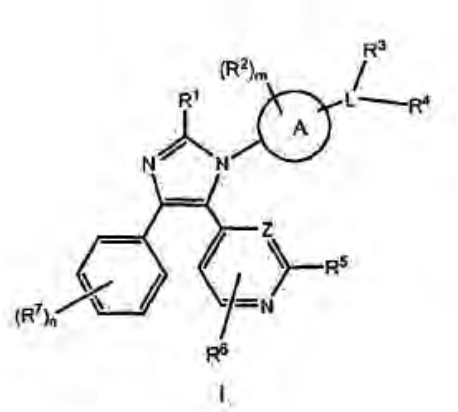

I

arba jo farmaciniu požiūriu priimtinos druskos, kurioje:

A yra azotą turintis nuo 4- iki 7-narių heterocikloalkilas, arba alternatyviai A gali būti tiesiogiai kondensuotas prie žiedo, prie kurio jis prijungtas per R^1;

L yra C_{1-3}alkilas;

R^1 yra vandenilis, C_{1-3}alkilas arba C_{3-4}cikloalkilas;

kiekvienas R^2 nepriklausomai yra C_{1-3}alkilas, fluoras, hidroksilas, C_{1-3}alkoksi, arba cianas;

R^3 yra vandenilis, C_{1-3}alkilas arba C_{3-4}cikloalkilas;

R^4 yra nuo 5- iki 10-narių heteroarilas su nuo 1 iki 3 heteroatomų, pasirinktinai pakeistas nuo 1 iki 3 R^7 pakaitų;

R^5 yra vandenilis arba $-N(R^8)_2$;

R^6 yra vandenilis, halogenas arba C_{1-3}alkilas;

kiekvienas R^7 nepriklausomai yra halogenas, $-(CH_2)_t$-F, C_{1-3}alkilas, $-CF_3$, $-(CH_2)_t$-C_{3-4}cikloalkilas, $-(CH_2)_t$-O-C_{1-3}alkilas, $-(CH_2)_t$-cianas arba $-(CH_2)_t$-hidroksi;

Z yra N arba $-CR^9$;

kiekvienas R^8 nepriklausomai yra vandenilis arba C_{1-3}alkilas;

R^9 yra vandenilis, C_{1-3}alkilas arba halogenas;

m yra 0, 1 arba 2;

n yra 0, 1 arba 2;

t yra 0, 1 arba 2.

2. Junginys pagal 1 punktą arba jo farmaciniu požiūriu priimtinos druskos, kuriame A yra azotą turintis nuo 4- iki 7-narių heterocikloalkilas ir

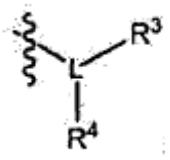

yra prijungtasis prie žiedo N;

L yra C_1alkilas;

kiekvienas R^2 nepriklausomai yra C_{1-3}alkilas arba fluoras;

kiekvienas R^7 nepriklausomai yra halogenas, $-(CH_2)_t$-F, C_{1-3}alkilas, $-CF_3$, $-(CH_2)_t$-C_{3-4}cikloalkilas, arba $-(CH_2)_t$-O- C_{1-3}alkilas.

3. Junginys pagal 2 punktą arba jo farmaciniu požiūriu priimtinos druskos, kuriame A yra azotą turintis 5-naris heterocikloalkilas, kuriame minėtas heterocikloalkilas yra pirolidinas ir

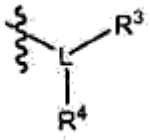

yra prijungtas prie pirolidino žiedo N, ir m yra nulis.

4. Junginys pagal 2 punktą arba jo farmaciniu požiūriu priimtinos druskos, kuriame A yra azotą turintis 6-naris heterocikloalkilas, kuriame minėtas heterocikloalkilas yra piperidinas ir

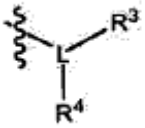

yra prijungtas prie piperdino žiedo N, ir m yra nulis.

5. Junginys pagal bet kurį iš ankstesnių punktų arba jo farmaciniu požiūriu priimtinos druskos, kuriame n yra 1, ir R^7 yra fluoras.

6. Junginys pagal bet kurį iš ankstesnių punktų arba jo farmaciniu požiūriu priimtinos druskos, kuriame Z yra N ir R^5 yra $-N(R^8)_2$, kuriame kiekvienas R^8 yra vandenilis.

7. Junginys pagal bet kurį iš ankstesnių punktų arba jo farmaciniu požiūriu priimtinos druskos, kuriame R^1 yra vandenilis arba C_{1-3}alkilas.

8. Junginys pagal bet kurį iš ankstesnių punktų arba jo farmaciniu požiūriu priimtinos druskos, kuriame R^4 yra 5-naris heteroarilas, kuriame minėtas heteroarilas yra izoksazolas, pasirinktinai pakeistas vienu arba 2 R^7 pakaitais, ir t yra nulis.

9. Junginys pagal bet kurį iš ankstesnių punktų arba jo farmaciniu požiūriu priimtinos druskos, kuriame R^3 yra vandenilis arba C_{1-3}alkilas.

10. Junginys pagal 1 punktą, kuris yra parinktas iš:

4-{4-(4-fluorfenil)-1-[1-(pirimidin-2-ilmetil)piperidin-4-il]-1*H*-imidazol-5-il}pirimidin-2-amino;

4-{4-(4-fluorfenil)-1-[1-(izoksazol-3-ilmetil)piperidin-4-il]-1*H*-imidazol-5-il}pirimidin-2-amino;

4-{4-(4-fluorfenil)-1-[1-(izoksazol-3-ilmetil)piperidin-4-il]-1*H*-imidazol-5-il}-*N*-metilpirimidin-2-amino;

4-{4-(4-fluorofenil)-1-[1-(izoksazol-3-ilmetil)piperidin-4-il]-1*H*-imidazol-5-il}pirimidino;

4-{4-(4-fluorofenil)-1-[1-(izoksazol-3-ilmetil)pirolidin-3-il]-1*H*-imidazol-5-il}pirimidin-2-amino;

2-{[4-(4-fenil-5-pirimidin-4-il-1*H*-imidazol-1-il)piperidin-1-il]metil}pirimidino;

N-metil-4-{4-fenil-1-[1-(pirimidin-2-ilmetil)piperidin-4-il]-1*H*-imidazol-5-il}pirimidin-2-amino;

4-{1-[1-(izoksazol-3-ilmetil)piperidin-4-il]-4-fenil-1*H*-imidazol-5-il}pirimidin-2-amino;

4-{1-[1-(izoksazol-3-ilmetil)piperidin-4-il]-4-fenil-1*H*-imidazol-5-il}-*N*-metilpirimidin-2-amino;

4-{4-(4-fluorfenil)-1-[1-(1,3-tiazol-5-ilmetil)piperidin-4-il]-1*H*-imidazol-5-il}pirimidin-2-amino;

4-[4-(4-fluorfenil)-1-{1-[(2-metilpiridin-4-il)metil] piperidin-4-il}-1*H*-imidazol-5-il]pirimidin-2-amino;

ir

4-{4-(4-fluorfenil)-1-[1-(piridazin-4-ilmetil)piperidin-4-il]-1*H*-imidazol-5-il}pirimidin-2-amino,

4-[4-(4-fluorfenil)-1-{1-[(2-metilpirimidin-5-il)metil] piperidin-4-il}-1*H*-imidazol-5-il]pirimidin-2-amino,

arba jo farmaciniu požiūriu priimtinų druskų.

11. Junginys pagal bet kurį iš 1-10 punktų arba jo farmaciniu požiūriu priimtinos druskos, skirtos panaudoti paciento CK1 delta arba CK1 epsilon aktyvumo slopinime.

12. Junginys pagal bet kurį iš 1-10 punktų arba jo farmaciniu požiūriu priimtinos druskos, kuriame minėtas CK1 delta arba CK1 epsilon aktyvumas baigiasi cirkadinio ritmo periodo ilginimu.

13. Junginys pagal bet kurį iš 1-10 punktų arba jo farmaciniu požiūriu priimtinos druskos, skirtos panaudoti neurologinės arba psichiatrinės ligos arba sutrikimo gydyme.

14. Junginys, skirtas panaudoti pagal 13 punktą arba jo farmaciniu požiūriu priimtinos druskos, kuriame minėta liga arba sutrikimas yra nuotaikos sutrikimas arba miego sutrikimas.

15. Junginys, skirtas panaudoti pagal 13 punktą arba jo farmaciniu požiūriu priimtinos druskos, kuriame nuotaikos sutrikimas yra parinktas iš grupės, susidedančios iš depresinio sutrikimo ir bipolinio sutrikimo.

16. Farmacinė kompozicija, apimanti junginį pagal bet kurį iš nuo 1 iki 10 punktų arba jo farmaciniu požiūriu priimtiną druską, ir farmaciniu požiūriu priimtiną nešiklį.

---

(51) Int.Cl. ***C07D 403/04*** (2006.01)
C07D 403/14 (2006.01)
C07D 471/18 (2006.01)
C07D 491/14 (2006.01)
A61K 31/4196 (2006.01)
A61P 19/00 (2006.01)
A61P 35/00 (2006.01)
C07D 401/14 (2006.01)

C07D 405/14 (2006.01)
C07D 417/04 (2006.01)
C07D 417/14 (2006.01)
C07D 451/04 (2006.01)
C07D 471/04 (2006.01)
C07D 487/04 (2006.01)
C07D 487/10 (2006.01)
C07D 491/04 (2006.01)
C07D 491/20 (2006.01)
C07D 495/04 (2006.01)
C07D 519/00 (2006.01)

(11) **2078010**
(96) 07870107.5
(96) 2007 12 29
(97) 2009 07 15
(97) 2014 01 29
(86) PCT/US2007/089177
(86) 2007 12 29
(87) WO 2008/083367
(87) 2008 07 10
(30) 882850 P, 2006 12 29, US
895400 P, 2007 03 16, US
970931 P, 2007 09 07, US
(72) GOFF, Dane, US
ZHANG, Jing, US
SINGH, Rajinder, US
HOLLAND, Sacha, US
YU, Jiaxin, US
HECKRODT, Thilo, US
DING, Pingyu, US
LITVAK, Joane, US
(73) Rigel Pharmaceuticals, Inc., South San Francisco, CA 94080, US
(74) Jelena GERASIMOVIČ, 52, IĮ „Liudmila Gerasimovič, Patentinis patikėtinis“, Vingrių g. 13-42, LT-01141 Vilnius, LT

(54) Policikliniai heteroarilpakeistieji triazolai, naudingi kaip AXL slopikliai

Apibrėžties punktai: 37, brėžiniai: 0.

(57) 1. Junginys, kurio formulė (I):

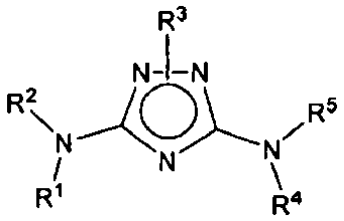

(I)

;

kur:

R^1, R^4 ir R^5 kiekvienas nepriklausomai yra pasirinktas iš grupės, susidedančios iš vandenilio, alkilo, arilo, aralkilo, $-C(O)R^8$, $-C(O)N(R^6)R^7$ ir $-C(=NR^6)N(R^6)R^7$;

R^2 ir R^3 kiekvienas nepriklausomai yra policiklinis heteroarilas, turintis daugiau, nei 14 žiedo atomų, nebūtinai turintis vieną arba kelis pakaitus, pasirinktus iš grupės, susidedančios iš okso, tiokso, ciano, nitro, halogeno, halogenalkilo, alkilo, nebūtinai turinčio pakaitų cikloalkilo, nebūtinai turinčio pakaitų cikloalkilalkilo, nebūtinai turinčio pakaitų arilo, nebūtinai turinčio pakaitų aralkilo, nebūtinai turinčio pakaitų heteroarilo, nebūtinai turinčio pakaitų heterociklilo, $-R^9-OR^8$, $-R^9-O-R^{10}-OR^8$, $-R^9-O-R^{10}-O-R^{10}-OR^8$, $-R^9-O-R^{10}-CN$, $-R^9-O-R^{10}-C(O)OR^8$, $-R^9-O-R^{10}-C(O)N(R^6)R^7$, $-R^9-O-R^{10}-S(O)_pR^8$ (kur p yra 0, 1 arba 2), $-R^9-O-R^{10}-N(R^6)R^7$, $-R^9-O-R^{10}-C(NR^{11})N(R^{11})H$, $-R^9-OC(O)-R^8$, $-R^9-N(R^6)R^7$, $-R^9-C(O)R^8$, $-R^9-C(O)OR^8$, $-R^9-C(O)N(R^6)R^7$, $-R^9-N(R^6)C(O)OR^8$, $-R^9-N(R^6)C(O)R^8$, $-R^9-N(R^6)S(O)_tR^8$ (kur t yra 1 arba 2), $-R^9-S(O)_tOR^8$ (kur t yra 1 arba 2), $-R^9-S(O)_pR^8$ (kur p yra 0, 1 arba 2) ir $-R^9-S(O)_tN(R^6)R^7$ (kur t yra 1 arba 2); arba

R^2 yra policiklinis heteroarilas, turintis daugiau, nei 14 žiedo atomų, kaip anksčiau nurodyta, ir R^3 yra pasirinktas iš grupės, susidedančios iš arilo ir heteroarilo, kur arilas ir heteroarilas kiekvienas nepriklausomai nebūtinai turi vieną arba kelis pakaitus, pasirinktus iš grupės, susidedančios iš alkilo, alkenilo, alkinilo, halogeno, halogenalkilo, halogenalkenilo, halogenalkinilo, okso, tiokso, ciano, nitro, nebūtinai turinčio pakaitų arilo, nebūtinai turinčio pakaitų aralkilo, nebūtinai turinčio pakaitų aralkenilo, nebūtinai turinčio pakaitų aralkinilo, nebūtinai turinčio pakaitų cikloalkilo, nebūtinai turinčio pakaitų cikloalkilalkilo, nebūtinai turinčio pakaitų cikloalkilalkenilo, nebūtinai turinčio pakaitų cikloalkilalkinilo, nebūtinai turinčio pakaitų heterociklilo, nebūtinai turinčio pakaitų heterociklilalkilo, nebūtinai turinčio pakaitų heterociklilalkenilo, nebūtinai turinčio pakaitų heterociklilalkinilo, nebūtinai turinčio pakaitų heteroarilo, nebūtinai turinčio pakaitų heteroarilalkilo, nebūtinai turinčio pakaitų heteroarilalkenilo, nebūtinai turinčio pakaitų heteroarilalkinilo, $-R^{13}-OR^{12}$, $-R^{13}-OC(O)-R^{12}$, $-R^{13}-O-R^{14}-N(R^{12})_2$, $-R^{13}-N(R^{12})-R^{14}-N(R^{12})_2$, $-R^{13}-N(R^{12})-R^{14}-N(R^{12})_2$, $-R^{13}-N(R^{12})_2$, $-R^{13}-C(O)R^{12}$, $-R^{13}-C(O)OR^{12}$, $-R^{13}-C(O)N(R^{12})_2$, $-R^{13}-C(O)N(R^{12})-R^{14}-N(R^{12})R^{13}$, $-R^{13}-C(O)N(R^{12})-R^{14}-OR^{12}$, $-R^{13}-N(R^{12})C(O)OR^{12}$, $-R^{13}-N(R^{12})C(O)R^{12}$, $-R^{13}-N(R^{12})S(O)_tR^{12}$ (kur t yra 1 arba 2), $-R^{13}-S(O)_tOR^{12}$ (kur t yra 1 arba 2), $-R^{13}-S(O)_pR^{12}$ (kur p yra 0, 1 arba 2) ir $-R^{13}-S(O)_tN(R^{12})_2$ (kur t yra 1 arba 2);

arba R^3 yra policiklinis heteroarilas, turintis daugiau, nei 14 žiedo atomų, kaip anksčiau nurodyta, ir R^2 yra pasirinktas iš grupės, susidedančios iš arilo ir heteroarilo, kur arilas ir heteroarilas kiekvienas nepriklausomai nebūtinai turi vieną arba kelis pakaitus, pasirinktus iš grupės, susidedančios iš alkilo, alkenilo, alkinilo, halogeno, halogenalkilo, halogenalkenilo, halogenalkinilo, okso, tiokso, ciano, nitro, nebūtinai turinčio pakaitų arilo, nebūtinai turinčio pakaitų aralkilo, nebūtinai turinčio pakaitų aralkenilo, nebūtinai turinčio pakaitų aralkinilo, nebūtinai turinčio pakaitų cikloalkilo, nebūtinai turinčio pakaitų cikloalkilalkilo, nebūtinai

turinčio pakaitų cikloalkilalkenilo, nebūtinai turinčio pakaitų cikloalkilalkinilo, nebūtinai turinčio pakaitų heterociklilo, nebūtinai turinčio pakaitų heterociklilalkilo, nebūtinai turinčio pakaitų heterociklilalkenilo, nebūtinai turinčio pakaitų heterociklilalkinilo, nebūtinai turinčio pakaitų heteroarilo, nebūtinai turinčio pakaitų heteroarilalkilo, nebūtinai turinčio pakaitų heteroarilalkenilo, nebūtinai turinčio pakaitų heteroarilalkinilo, $-R^{13}-OR^{12}$, $-R^{13}-OC(O)-R^{12}$, $-R^{13}-O-R^{14}-N(R^{12})_2$, $-R^{13}-N(R^{12})-R^{14}-N(R^{12})_2$, $-R^{13}-N(R^{12})-R^{14}-N(R^{12})_2$, $-R^{13}-N(R^{12})_2$, $-R^{13}-C(O)R^{12}$, $-R^{13}-C(O)OR^{12}$, $-R^{13}-C(O)N(R^{12})_2$, $-R^{13}-C(O)N(R^{12})-R^{14}-N(R^{12})R^{13}$, $-R^{13}-C(O)N(R^{12})-R^{14}-OR^{12}$, $-R^{13}-N(R^{12})C(O)OR^{12}$, $-R^{13}-N(R^{12})C(O)R^{12}$, $-R^{13}-N(R^{12})S(O)_tR^{12}$ (kur t yra 1 arba 2), $-R^{13}-S(O)_tOR^{12}$ (kur t yra 1 arba 2), $-R^{13}-S(O)_pR^{12}$ (kur p yra 0, 1 arba 2) ir $-R^{13}-S(O)_tN(R^{12})_2$ (kur t yra 1 arba 2);

kiekvienas R^6 ir R^7 nepriklausomai yra pasirinktas iš grupės, susidedančios iš vandenilio, alkilo, alkenilo, alkinilo, halogenalkilo, halogenalkenilo, halogenalkinilo, hidroksialkilo, nebūtinai turinčio pakaitų arilo, nebūtinai turinčio pakaitų aralkilo, nebūtinai turinčio pakaitų aralkenilo, nebūtinai turinčio pakaitų aralkinilo, nebūtinai turinčio pakaitų cikloalkilo, nebūtinai turinčio pakaitų cikloalkilalkilo, nebūtinai turinčio pakaitų cikloalkilalkenilo, nebūtinai turinčio pakaitų cikloalkilalkinilo, nebūtinai turinčio pakaitų heterociklilo, nebūtinai turinčio pakaitų heterociklilalkilo, nebūtinai turinčio pakaitų heterociklilalkenilo, nebūtinai turinčio pakaitų heterociklilalkinilo, nebūtinai turinčio pakaitų heteroarilo, nebūtinai turinčio pakaitų heteroarilalkilo, nebūtinai turinčio pakaitų heteroarilalkenilo, nebūtinai turinčio pakaitų heteroarilalkinilo, $-R^{10}-OR^8$, $-R^{10}-CN$, $-R^{10}-NO_2$, $-R^{10}-N(R^8)_2$, $-R^{10}-C(O)OR^8$ ir $-R^{10}-C(O)N(R^8)_2$, arba bet kuris R^6 ir R^7 kartu su bendru azotu, prie kurio jie abu yra prijungti, sudaro nebūtinai turintį pakaitų *N*-heteroarilą arba nebūtinai turintį pakaitų *N*-heterociklilą;

kiekvienas R^8 nepriklausomai yra pasirinktas iš grupės, susidedančios iš vandenilio, alkilo, alkenilo, alkinilo, halogenalkilo, halogenalkenilo, halogenalkinilo, nebūtinai turinčio pakaitų arilo, nebūtinai turinčio pakaitų aralkilo, nebūtinai turinčio pakaitų aralkenilo, nebūtinai turinčio pakaitų aralkinilo, nebūtinai turinčio pakaitų cikloalkilo, nebūtinai turinčio pakaitų cikloalkilalkilo, nebūtinai turinčio pakaitų cikloalkilalkenilo, nebūtinai turinčio pakaitų cikloalkilalkinilo, nebūtinai turinčio pakaitų heterociklilo, nebūtinai turinčio pakaitų heterociklilalkilo, nebūtinai turinčio pakaitų heterociklilalkenilo, nebūtinai turinčio pakaitų heterociklilalkinilo, nebūtinai turinčio pakaitų heteroarilo, nebūtinai turinčio pakaitų heteroarilalkilo, nebūtinai turinčio pakaitų heteroarilalkenilo ir nebūtinai turinčio pakaitų heteroarilalkinilo;

kiekvienas R^9 nepriklausomai yra pasirinktas iš grupės, susidedančios iš tiesioginės jungties, nebūtinai turinčios pakaitų linijinės arba šakotosios alkileno grandinės, nebūtinai turinčios pakaitų linijinės arba šakotosios alkenileno grandinės ir nebūtinai turinčios pakaitų linijinės arba šakotosios alkinileno grandinės;

kiekvienas R^{10} nepriklausomai yra pasirinktas iš grupės, susidedančios iš nebūtinai turinčios pakaitų linijinės arba šakotosios alkileno grandinės, nebūtinai turinčios pakaitų linijinės arba šakotosios alkenileno grandinės ir nebūtinai turinčios pakaitų linijinės arba šakotosios alkinileno grandinės;

kiekvienas R^{11} nepriklausomai yra pasirinktas iš grupės, susidedančios iš vandenilio, alkilo, ciano, nitro ir $-OR^8$;

kiekvienas R^{12} nepriklausomai yra pasirinktas iš grupės, susidedančios iš vandenilio, alkilo, halogenalkilo, nebūtinai turinčio pakaitų cikloalkilo, nebūtinai turinčio pakaitų cikloalkilalkilo, nebūtinai turinčio pakaitų arilo, nebūtinai turinčio pakaitų aralkilo, nebūtinai turinčio pakaitų heterociklilo, nebūtinai turinčio pakaitų heterociklilalkilo, nebūtinai turinčio pakaitų heteroarilo ir nebūtinai turinčio pakaitų heteroarilalkilo, arba du R^{12} kartu su bendru azotu, prie kurio jie abu yra prijungti, sudaro nebūtinai turintį pakaitų *N*-heterociklilą arba nebūtinai turintį pakaitų *N*-heteroarilą;

kiekvienas R^{13} nepriklausomai yra pasirinktas iš grupės, susidedančios iš tiesioginės jungties, nebūtinai turinčios pakaitų linijinės arba šakotosios alkileno grandinės ir nebūtinai turinčios pakaitų linijinės arba šakotosios alkenileno grandinės; ir

kiekvienas R^{14} nepriklausomai yra pasirinktas iš grupės, susidedančios iš nebūtinai turinčios pakaitų linijinės arba šakotosios alkileno grandinės ir nebūtinai turinčios pakaitų linijinės arba šakotosios alkenileno grandinės,

kaip išskirtas stereoizomeras arba jų mišinys arba kaip tautomeras arba jų mišinys arba jo farmaciniu požiūriu priimtina druska arba *N*-oksidas.

2. Junginys pagal 1 punktą, kurio formulė (Ia):

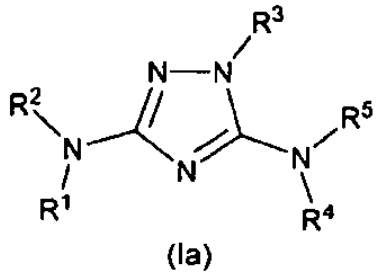

(Ia)

kur:

R^1, R^2, R^3, R^4 ir R^5 yra kaip nurodyta junginiams formulės (I).

3. Junginys pagal 2 punktą, kur:

R^2 ir R^3 kiekvienas nepriklausomai yra policiklinis heteroarilas, turintis daugiau, nei 14 žiedo atomų, nebūtinai turinčių vieną arba kelis pakaitus, pasirinktus iš grupės, susidedančios iš okso, tiokso, ciano, nitro, halogeno, halogenalkilo, alkilo, nebūtinai turinčio pakaitų cikloalkilo, nebūtinai turinčio pakaitų cikloalkilalkilo, nebūtinai turinčio

pakaitų arilo, nebūtinai turinčio pakaitų aralkilo, nebūtinai turinčio pakaitų heteroarilo, nebūtinai turinčio pakaitų heterociklilo, -R^9-OR^8, -R^9-O-R^{10}-OR^8, -R^9-O-R^{10}-O-R^{10}-OR^8, -R^9-O-R^{10}-CN, -R^9-O-R^{10}-C(O)OR^8, -R^9-O-R^{10}-C(O)N(R^6)R^7, -R^9-O-R^{10}-S(O)$_p$$R^8$ (kur p yra 0, 1 arba 2), -R^9-O-R^{10}-N(R^6)R^7, -R^9-O-R^{10}-C(NR^{11})N(R^{11})H, -R^9-OC(O)-R^8, -R^9-N(R^6)R^7, -R^9-C(O)R^8, -R^9-C(O)OR^8, -R^9-C(O)N(R^6)R^7, -R^9-N(R^6)C(O)OR^{12}, -R^9-N(R^6)C(O)R^8, -R^9-N(R^6)S(O)$_t$$R^8$ (kur t yra 1 arba 2), -R^9-S(O)$_t$$OR^8$ (kur t yra 1 arba 2), -R^9-S(O)$_p$$R^8$ (kur p yra 0, 1 arba 2) ir -R^9-S(O)$_t$N(R^6)R^7 (kur t yra 1 arba 2).

4. Junginys pagal 3 punktą, kur:

R^1, R^4 ir R^5 kiekvienas yra vandenilis;

R^2 ir R^3 kiekvienas nepriklausomai yra policiklinis heteroarilas, turintis daugiau, nei 14 žiedo atomų, pasirinktų iš grupės, susidedančios iš 6,7-dihidro-5*H*-benzo[6,7]ciklohepta[1,2-c]piridazin-3-ilo, 6,7,8,9-tetrahidro-5*H*-ciklohepta[4,5]tieno[2,3-d] pirimidin-4-ilo, 6,7-dihidro-5*H*-benzo[6,7] ciklohepta[1,2-*d*]pirimidin-4-ilo, 6,7-dihidro-5*H*-benzo[2,3]azepino[4,5-c]piridazin-3-ilo, (*Z*)-dibenzo[b,f][1,4]tiazepin-11-ilo, 6,7-dihidro-5*H*-benzo[6,7]ciklohepta[4,5-c]piridazin-2-ilo, 6,7-dihidro-5*H*-benzo[2,3]oksepino[4,5-c] piridazin-3-ilo, spiro[chromeno[4,3-c]piridazin-5,1'-ciklopentan]-3-ilo, 6,8,9,10-tetrahidro-5*H*-spiro[ciklookta[b]piridin-7,2'-[1,3]dioksolan]-3-ilo, 5,6,8,9-tetrahidrospiro[benzo[7]anulen-7,2'-[1,3] dioksolan]-3-ilo, 5,7,8,9-tetrahidrospiro[ciklohepta [b]piridin-6,2'-[1,3]dioksolan]-3-ilo 6,7-dihidro-5*H*-benzo[2,3]tiepino[4,5-c]piridazin-3-ilo, 6,7-dihidro-5*H*-benzo[6,7]ciklohepta[1,2-d]pirimidin-2-ilo, 5,6,8,9-tetrahidrospiro[ciklohepta[b]piridin-7,2'-[1,3] dioksolan]-3-ilo, 6,8,9,10-tetrahidro-5*H*-spiro[ciklookta[b]piridin-7,2'-[1,3]dioksan]-3-ilo ir 6,7-dihidro-5*H*-benzo[6,7]ciklohepta[1,2-b]piridin-2-ilo, kurių kiekvienas nebūtinai turi vieną arba kelis pakaitus pasirinktus iš grupės, susidedančios iš okso, tiokso, ciano, nitro, halogeno, halogenalkilo, alkilo, nebūtinai turinčio pakaitų cikloalkilo, nebūtinai turinčio pakaitų cikloalkilalkilo, nebūtinai turinčio pakaitų arilo, nebūtinai turinčio pakaitų aralkilo, nebūtinai turinčio pakaitų heteroarilo, nebūtinai turinčio pakaitų heterociklilo, -R^9-OR^8, -R^9-OC(O)-R^8, -R^9-N(R^6)R^7, -R^9-C(O)R^8, -R^9-C(O)OR^8, -R^9-C(O)N(R^6)R^7, -R^9-N(R^6)C(O)OR^{12}, -R^9-N(R^6)C(O)R^8, -R^9-N(R^6)S(O)$_t$$R^8$ (kur t yra 1 arba 2), -R^9-S(O)$_t$$OR^8$ (kur t yra 1 arba 2), -R^9-S(O)$_p$$R^8$ (kur p yra 0, 1 arba 2) ir -R^9-S(O)$_t$N(R^6)R^7 (kur t yra 1 arba 2);

kiekvienas R^6 ir R^7 nepriklausomai yra pasirinktas iš grupės, susidedančios iš vandenilio, alkilo, alkenilo, alkinilo, halogenalkilo, hidroksialkilo, nebūtinai turinčio pakaitų arilo, nebūtinai turinčio pakaitų aralkilo, nebūtinai turinčio pakaitų cikloalkilo, nebūtinai turinčio pakaitų cikloalkilalkilo, nebūtinai turinčio pakaitų heterociklilo, nebūtinai turinčio pakaitų heterociklilalkilo, nebūtinai turinčio pakaitų heteroarilo, nebūtinai turinčio pakaitų heteroarilalkilo, -R^{10}-OR^6, -R^{10}-CN, -R^{10}-NO_2, -R^{10}-N(R^8)$_2$, -R^{10}-C(O)OR^8 ir -R^{10}-C(O)N(R^8)$_2$, arba bet kuris R^6 ir R^7 kartu su bendru azotu, prie kurio jie abu yra prijungti, sudaro nebūtinai turintį pakaitų *N*-heteroarilą arba nebūtinai turintį pakaitų *N*-heterociklilą;

kiekvienas R^8 nepriklausomai yra pasirinktas iš grupės, susidedančios iš vandenilio, alkilo, halogenalkilo, nebūtinai turinčio pakaitų arilo, nebūtinai turinčio pakaitų aralkilo, nebūtinai turinčio pakaitų cikloalkilo, nebūtinai turinčio pakaitų cikloalkilalkilo, nebūtinai turinčio pakaitų heterociklilo, nebūtinai turinčio pakaitų heterociklilalkilo, nebūtinai turinčio pakaitų heteroarilo ir nebūtinai turinčio pakaitų heteroarilalkilo;

kiekvienas R^9 nepriklausomai yra pasirinktas iš grupės, susidedančios iš tiesioginės jungties ir nebūtinai turinčios pakaitų linijinės arba šakotosios alkileno grandinės; ir

kiekvienas R^{10} yra nebūtinai turinti pakaitų linijinė arba šakotoji alkileno grandinė.

5. Junginys pagal 2 punktą, kur:

R^2 yra policiklinis heteroarilas, turintis daugiau, nei 14 žiedo atomų, nebūtinai turinčių vieną arba kelis pakaitus, pasirinktus iš grupės, susidedančios iš okso, tiokso, ciano, nitro, halogeno, halogenalkilo, alkilo, nebūtinai turinčio pakaitų cikloalkilo, nebūtinai turinčio pakaitų cikloalkilalkilo, nebūtinai turinčio pakaitų arilo, nebūtinai turinčio pakaitų aralkilo, nebūtinai turinčio pakaitų heteroarilo, nebūtinai turinčio pakaitų heterociklilo, -R^9-OR^8, -R^9-O-R^{10}-OR^8, -R^9-O-R^{10}-O-R^{10}-OR^8, -R^9-O-R^{10}-CN, -R^9-O-R^{10}-C(O)OR^8, -R^9-O-R^{10}-C(O)N(R^6)R^7, -R^9-O-R^{10}-S(O)$_p$$R^8$ (kur p yra 0, 1 arba 2), -R^9-O-R^{10}-N(R^6)R^7, -R^9-O-R^{10}-C(NR^{11})N(R^{11})H, -R^9-OC(O)-R^8, -R^9-N(R^6)R^7, -R^9-C(O)R^8, -R^9-C(O)OR^8, -R^9-C(O)N(R^6)R^7, -R^9-N(R^6)C(O)OR^{12}, -R^9-N(R^6)C(O)R^8, -R^9-N(R^6)S(O)$_t$$R^8$ (kur t yra 1 arba 2), -R^9-S(O)$_t$$OR^8$ (kur t yra 1 arba 2), -R^9-S(O)$_p$$R^8$ (kur p yra 0, 1 arba 2) ir -R^9-S(O)$_t$N(R^6)R^7 (kur t yra 1 arba 2); ir

R^3 yra pasirinktas iš grupės, susidedančios iš arilo ir heteroarilo, kur arilas ir heteroarilas kiekvienas nepriklausomai nebūtinai turi vieną arba kelis pakaitus, pasirinktus iš grupės, susidedančios iš alkilo, alkenilo, alkinilo, halogeno, halogenalkilo, halogenalkenilo, halogenalkinilo, okso, tiokso, ciano, nitro, nebūtinai turinčio pakaitų arilo, nebūtinai turinčio pakaitų aralkilo, nebūtinai turinčio pakaitų aralkenilo, nebūtinai turinčio pakaitų aralkinilo, nebūtinai turinčio pakaitų cikloalkilo, nebūtinai turinčio pakaitų cikloalkilalkilo, nebūtinai turinčio pakaitų cikloalkilalkenilo, nebūtinai turinčio pakaitų cikloalkilalkinilo, nebūtinai turinčio pakaitų heterociklilo, nebūtinai turinčio pakaitų heterociklilalkilo, nebūtinai turinčio pakaitų heterociklilalkenilo, nebūtinai turinčio pakaitų heterociklilalkinilo, nebūtinai turinčio pakaitų heteroarilo, nebūtinai turinčio pakaitų heteroarilalkilo, nebūtinai turinčio pakaitų heteroarilalkenilo, nebūtinai turinčio pakaitų heteroarilalkinilo, -R^{13}-OR^{12}, -R^{13}-OC(O)-R^{12}, -R^{13}-O-R^{14}-N(R^{12})$_2$, -R^{13}-N(R^{12})-R^{14}-N(R^{12})$_2$, -R^{13}-N(R^{12})$_2$, -R^{13}-C(O)R^{12},

-R^{13}-C(O)OR^{12}, -R^{13}-C(O)N(R^{12})$_2$, -R^{13}-C(O)N(R^{12})-R^{14}-N(R^{12})R^{13}, -R^{13}-C(O)N(R^{12})-R^{14}-OR^{12}, -R^{13}-N(R^{12})C(O)OR^{12}, -R^{13}-N(R^{12})C(O)R^{12}, -R^{13}-N(R^{12})S(O)$_t R^{12}$ (kur t yra 1 arba 2), -R^{13}-S(O)$_t OR^{12}$ (kur t yra 1 arba 2), -R^{13}-S(O)$_p R^{12}$ (kur p yra 0, 1 arba 2) ir -R^{13}-S(O)$_t$N(R^{12})$_2$ (kur t yra 1 arba 2).

6. Junginys pagal 5 punktą, kur:

R^1, R^4 ir R^5 kiekvienas yra vandenilis;

R^2 yra policiklinis heteroarilas, turintis daugiau, nei 14 žiedo atomų, pasirinktų iš grupės, susidedančios iš 6,7-dihidro-5*H*-benzo[6,7]ciklohepta[1,2-c]piridazin-3-ilo, 6,7,8,9-tetrahidro-5*H*-ciklohepta[4,5]tieno[2,3-d]pirimidin-4-ilo, 6,7-dihidro-5*H*-benzo[6,7]ciklohepta[1,2-*d*]pirimidin-4-ilo, 6,7-dihidro-5*H*-benzo[2,3]azepino[4,5-c]piridazin-3-ilo, (Z)-dibenzo[b,f][1,4]tiazepin-11-ilo, 6,7-dihidro-5*H*-benzo[6,7]ciklohepta[4,5-c]piridazin-2-ilo, 6,7-dihidro-5*H*-benzo[2,3]oksepino[4,5-c]piridazin-3-ilo, spiro[chromeno[4,3-c]piridazin-5,1'-ciklopentan]-3-ilo, 6,8,9,10-tetrahidro-5*H*-spiro[ciklookta[b]piridin-7,2'-[1,3]dioksolan]-3-ilo, 5,6,8,9-tetrahidrospiro[benzo[7]anulen-7,2'-[1,3]dioksolan]-3-ilo, 5,7,8,9-tetrahidrospiro[ciklohepta[b]piridin-6,2'-[1,3]dioksolan]-3-ilo 6,7-dihidro-5*H*-benzo[2,3]tiepino[4,5-c]piridazin-3-ilo, 6,7-dihidro-5*H*-benzo[6,7]ciklohepta[1,2-d]pirimidin-2-ilo, 5,6,8,9-tetrahidrospiro[ciklohepta[b]piridin-7,2'-[1,3]dioksolan]-3-ilo, 6,8,9,10-tetrahidro-5*H*-spiro[ciklookta[b]piridin-7,2'-[1,3]dioksan]-3-ilo ir 6,7-dihidro-5*H*-benzo[6,7]ciklohepta[1,2-b]piridin-2-ilo, kurių kiekvienas nebūtinai turi vieną arba kelis pakaitus, pasirinktus iš grupės, susidedančios iš okso, tiokso, ciano, nitro, halogeno, halogenalkilo, alkilo, nebūtinai turinčio pakaitų cikloalkilo, nebūtinai turinčio pakaitų cikloalkilalkilo, nebūtinai turinčio pakaitų arilo, nebūtinai turinčio pakaitų aralkilo, nebūtinai turinčio pakaitų heteroarilo, nebūtinai turinčio pakaitų heterociklilo, -R^9-OR^8, -R^9-OC(O)-R^8, -R^9-N(R^6)R^7, -R^9-C(O)R^8, -R^9-C(O)OR^8, -R^9-C(O)N(R^6)R^7, -R^9-N(R^6)C(O)OR^{12}, -R^9-N(R^6)C(O)R^8, -R^9-N(R^6)S(O)$_t R^8$ (kur t yra 1 arba 2), -R^9-S(O)$_t OR^8$ (kur t yra 1 arba 2), -R^9-S(O)$_p R^8$ (kur p yra 0, 1 arba 2) ir -R^9-S(O)$_t$N(R^6)R^7 (kur t yra 1 arba 2);

kiekvienas R^6 ir R^7 nepriklausomai yra pasirinktas iš grupės, susidedančios iš vandenilio, alkilo, alkenilo, alkinilo, halogenalkilo, hidroksialkilo, nebūtinai turinčio pakaitų arilo, nebūtinai turinčio pakaitų aralkilo, nebūtinai turinčio pakaitų cikloalkilo, nebūtinai turinčio pakaitų cikloalkilalkilo, nebūtinai turinčio pakaitų heterociklilo, nebūtinai turinčio pakaitų heterociklilalkilo, nebūtinai turinčio pakaitų heteroarilo, nebūtinai turinčio pakaitų heteroarilalkilo, -R^{10}-OR^8, -R^{10}-CN, -R^{10}-NO_2, -R^{10}-N(R^8)$_2$, -R^{10}-C(O)OR^8 ir -R^{10}-C(O)N(R^8)$_2$, arba bet kuris R^6 ir R^7 kartu su bendru azotu, prie kurio jie abu yra prijungti, sudaro nebūtinai turintį pakaitų *N*-heteroarilą arba nebūtinai turintį pakaitų *N*-heterociklilą;

kiekvienas R^8 nepriklausomai yra pasirinktas iš grupės, susidedančios iš vandenilio, alkilo, halogenalkilo, nebūtinai turinčio pakaitų arilo, nebūtinai turinčio pakaitų aralkilo, nebūtinai turinčio pakaitų cikloalkilo, nebūtinai turinčio pakaitų cikloalkilalkilo, nebūtinai turinčio pakaitų heterociklilo, nebūtinai turinčio pakaitų heterociklilalkilo, nebūtinai turinčio pakaitų heteroarilo ir nebūtinai turinčio pakaitų heteroarilalkilo;

kiekvienas R^9 nepriklausomai yra pasirinktas iš grupės, susidedančios iš tiesioginės jungties ir nebūtinai turinčios pakaitų linijinės arba šakotosios alkileno grandinės;

kiekvienas R^{10} yra nebūtinai turinti pakaitų linijinė arba šakotoji alkileno grandinė.

kiekvienas R^{13} nepriklausomai yra pasirinktas iš grupės, susidedančios iš tiesioginės jungties ir nebūtinai turinčios pakaitų linijinės arba šakotosios alkileno grandinės; ir

kiekvienas R^{14} yra nebūtinai turinti pakaitų linijinė arba šakotoji alkileno grandinė.

7. Junginys pagal 6 punktą, kur:

R^3 yra heteroarilas, pasirinktas iš grupės, susidedančios iš piridinilo, pirimidinilo, 4,5-dihidro-1*H*-benzo[b]azepin-2(3*H*)-on-8-ilo, benzo[*d*]imidazolilo, 6,7,8,9-tetrahidro-5*H*-pirido[3,2-*d*]azepin-3-ilo, 6,7,8,9-tetrahidro-5*H*-pirido[3,2-*c*]azepin-3-ilo, 5,6,7,8-tetrahidro-1,6-naftiridin-3-ilo, 5,6,7,8-tetrahidrochinolin-3-ilo, 1,2,3,4-tetrahidroizochinolin-7-ilo, 2,3,4,5-tetrahidrobenzo[*b*]oksepin-7-ilo, 3,4-dihidro-2*H*-benzo[*b*][1,4]dioksepin-7-ilo, benzo[*d*]oksazol-5-ilo, 3,4-dihidro-2*H*-benzo[*b*][1,4]oksazin-7-ilo, benzo[b]tiofenilo, tieno[3,2-d]pirimidinilo ir 6,7,8,9-tetrahidro-5*H*-ciklohepta[b]piridin-3-ilo, kurių kiekvienas nebūtinai turi vieną arba kelis pakaitus, pasirinktus iš grupės, susidedančios iš alkilo, alkenilo, alkinilo, halogeno, halogenalkilo, halogenalkenilo, halogenalkinilo, okso, tiokso, ciano, nitro, nebūtinai turinčio pakaitų arilo, nebūtinai turinčio pakaitų aralkilo, nebūtinai turinčio pakaitų aralkenilo, nebūtinai turinčio pakaitų cikloalkilo, nebūtinai turinčio pakaitų cikloalkilalkilo, nebūtinai turinčio pakaitų cikloalkilalkenilo, nebūtinai turinčio pakaitų heterociklilo, nebūtinai turinčio pakaitų heterociklilalkilo, nebūtinai turinčio pakaitų heterociklilalkenilo, nebūtinai turinčio pakaitų heteroarilo, nebūtinai turinčio pakaitų heteroarilalkilo, nebūtinai turinčio pakaitų heteroarilalkenilo, -R^{13}-OR^{12}, -R^{13}-OC(O)-R^{12}, -R^{13}-O-R^{14}-N(R^{12})$_2$, -R^{13}-N(R^{12})$_2$, -R^{13}-C(O)R^{12}, -R^{13}-C(O)OR^{12}, -R^{13}-C(O)N(R^{12})$_2$, -R^{13}-C(O)N(R^{12})-R^{14}-N(R^{12})R^{13}, -R^{13}-C(O)N(R^{12})-R^{14}-OR^{12}, -R^{13}-N(R^{12})C(O)OR^{12}, -R^{13}-N(R^{12})C(O)R^{12}, -R^{13}-N(R^{12})S(O)$_t R^{12}$ (kur t yra 1 arba 2), -R^{13}-S(O)$_t OR^{12}$ (kur t yra 1 arba 2), -R^{13}-S(O)$_p R^{12}$ (kur p yra 0, 1 arba 2) ir -R^{13}-S(O)$_t$N(R^{12})$_2$ (kur t yra 1 arba 2).

8. Junginys pagal 2 punktą, kur:

R^2 yra pasirinktas iš grupės, susidedančios iš arilo ir heteroarilo, kur arilas ir heteroarilas kiekvienas nepriklausomai nebūtinai turi vieną arba kelis

pakaitus, pasirinktus iš grupės, susidedančios iš alkilo, alkenilo, alkinilo, halogeno, halogenalkilo, halogenalkenilo, halogenalkinilo, okso, tiokso, ciano, nitro, nebūtinai turinčio pakaitų arilo, nebūtinai turinčio pakaitų aralkilo, nebūtinai turinčio pakaitų aralkenilo, nebūtinai turinčio pakaitų aralkinilo, nebūtinai turinčio pakaitų cikloalkilo, nebūtinai turinčio pakaitų cikloalkilalkilo, nebūtinai turinčio pakaitų cikloalkilalkenilo, nebūtinai turinčio pakaitų cikloalkilalkinilo, nebūtinai turinčio pakaitų heterociklilo, nebūtinai turinčio pakaitų heterociklilalkilo, nebūtinai turinčio pakaitų heterociklilalkenilo, nebūtinai turinčio pakaitų heterociklilalkinilo, nebūtinai turinčio pakaitų heteroarilo, nebūtinai turinčio pakaitų heteroarilalkilo, nebūtinai turinčio pakaitų heteroarilalkenilo, nebūtinai turinčio pakaitų heteroarilalkinilo, $-R^{13}$-OR^{12}, $-R^{13}$-$OC(O)$-R^{12}, $-R^{13}$-O-R^{14}-$N(R^{12})_2$, $-R^{13}$-$N(R^{12})$-R^{14}-$N(R^{12})_2$, $-R^{13}$-$N(R^{12})_2$, $-R^{13}$-$C(O)R^{12}$, $-R^{13}$-$C(O)OR^{12}$, $-R^{13}$-$C(O)N(R^{12})_2$, $-R^{13}$-$C(O)N(R^{12})$-R^{14}-$N(R^{12})R^{13}$, $-R^{13}$-$C(O)N(R^{12})$-R^{14}-OR^{12}, $-R^{13}$-$N(R^{12})C(O)OR^{12}$, $-R^{13}$-$N(R^{12})C(O)R^{12}$, $-R^{13}$-$N(R^{12})S(O)_tR^{12}$ (kur t yra 1 arba 2), $-R^{13}$-$S(O)_tOR^{12}$ (kur t yra 1 arba 2), $-R^{13}$-$S(O)_pR^{12}$ (kur p yra 0, 1 arba 2) ir $-R^{13}$-$S(O)_tN(R^{12})_2$ (kur t yra 1 arba 2); ir

R^3 yra policiklinis heteroarilas, turintis daugiau, nei 14 žiedo atomų, nebūtinai turinčių vieną arba kelis pakaitus, pasirinktus iš grupės, susidedančios iš okso, tiokso, ciano, nitro, halogeno, halogenalkilo, alkilo, nebūtinai turinčio pakaitų cikloalkilo, nebūtinai turinčio pakaitų cikloalkilalkilo, nebūtinai turinčio pakaitų arilo, nebūtinai turinčio pakaitų aralkilo, nebūtinai turinčio pakaitų heteroarilo, nebūtinai turinčio pakaitų heterociklilo, $-R^9$-OR^8, $-R^9$-O-R^{10}-OR^8, $-R^9$-O-R^{10}-O-R^{10}-OR^8, $-R^9$-O-R^{10}-CN, $-R^9$-O-R^{10}-$C(O)OR^8$, $-R^9$-O-R^{10}-$C(O)N(R^6)R^7$, $-R^9$-O-R^{10}-$S(O)_pR^8$ (kur p yra 0, 1 arba 2), $-R^9$-O-R^{10}-$N(R^6)R^7$, $-R^9$-O-R^{10}-$C(NR^{11})N(R^{11})H$, $-R^9$-$OC(O)$-R^8, $-R^9$-$N(R^6)R^7$, $-R^9$-$C(O)R^8$, $-R^9$-$C(O)OR^8$, $-R^9$-$C(O)N(R^6)R^7$, $-R^9$-$N(R^6)C(O)OR^{12}$, $-R^9$-$N(R^6)C(O)R^8$, $-R^9$-$N(R^6)S(O)_tR^8$ (kur t yra 1 arba 2), $-R^9$-$S(O)_tOR^8$ (kur t yra 1 arba 2), $-R^9$-$S(O)_pR^8$ (kur p yra 0, 1 arba 2) ir $-R^9$-$S(O)_tN(R^6)R^7$ (kur t yra 1 arba 2).

9. Junginys pagal 8 punktą, kur:

R^1, R^4 ir R^5 kiekvienas nepriklausomai yra vandenilis;

R^2 yra arilas, nebūtinai turintis vieną arba kelis pakaitus, pasirinktus iš grupės, susidedančios iš alkilo, alkenilo, alkinilo, halogeno, halogenalkilo, halogenalkenilo, halogenalkinilo, okso, tiokso, ciano, nitro, nebūtinai turinčio pakaitų arilo, nebūtinai turinčio pakaitų aralkilo, nebūtinai turinčio pakaitų aralkenilo, nebūtinai turinčio pakaitų aralkinilo, nebūtinai turinčio pakaitų cikloalkilo, nebūtinai turinčio pakaitų cikloalkilalkilo, nebūtinai turinčio pakaitų cikloalkilalkenilo, nebūtinai turinčio pakaitų cikloalkilalkinilo, nebūtinai turinčio pakaitų heterociklilo, nebūtinai turinčio pakaitų heterociklilalkilo, nebūtinai turinčio pakaitų heterociklilalkenilo, nebūtinai turinčio pakaitų heterociklilalkinilo, nebūtinai turinčio pakaitų heteroarilo, nebūtinai turinčio pakaitų heteroarilalkilo, nebūtinai turinčio pakaitų heteroarilalkenilo, nebūtinai turinčio pakaitų heteroarilalkinilo, $-R^{13}$-OR^{12}, $-R^{13}$-$OC(O)$-R^{12}, $-R^{13}$-O-R^{14}-$N(R^{12})_2$, R^{13}-$N(R^{12})$-R^{14}-$N(R^{12})_2$, $-R^{13}$-$N(R^{12})_2$, $-R^{13}$-$C(O)R^{12}$, $-R^{13}$-$C(O)OR^{12}$, $-R^{13}$-$C(O)N(R^{12})_2$, $-R^{13}$-$C(O)N(R^{12})$-R^{14}-$N(R^{12})R^{13}$, $-R^{13}$-$C(O)N(R^{12})$-R^{14}-OR^{12}, $-R^{13}$-$N(R^{12})C(O)OR^{12}$, $-R^{13}$-$N(R^{12})C(O)R^{12}$, $-R^{13}$-$N(R^{12})S(O)_tR^{12}$ (kur t yra 1 arba 2), $-R^{13}$-$S(O)_tOR^{12}$ (kur t yra 1 arba 2), $-R^{13}$-$S(O)_pR^{12}$ (kur p yra 0, 1 arba 2) ir $-R^{13}$-$S(O)_tN(R^{12})_2$ (kur t yra 1 arba 2);

kiekvienas R^6 ir R^7 nepriklausomai yra pasirinktas iš grupės, susidedančios iš vandenilio, alkilo, alkenilo, alkinilo, halogenalkilo, hidroksialkilo, nebūtinai turinčio pakaitų arilo, nebūtinai turinčio pakaitų aralkilo, nebūtinai turinčio pakaitų cikloalkilo, nebūtinai turinčio pakaitų cikloalkilalkilo, nebūtinai turinčio pakaitų heterociklilo, nebūtinai turinčio pakaitų heterociklilalkilo, nebūtinai turinčio pakaitų heteroarilo, nebūtinai turinčio pakaitų heteroarilalkilo, $-R^{10}$-OR^8, $-R^{10}$-CN, $-R^{10}$-NO_2, $-R^{10}$-$N(R^8)_2$, $-R^{10}$-$C(O)OR^8$ ir $-R^{10}$-$C(O)N(R^8)_2$, arba bet kuris R^6 ir R^7 kartu su bendru azotu, prie kurio jie abu yra prijungti, sudaro nebūtinai turintį pakaitų *N*-heteroarilą arba nebūtinai turintį pakaitų *N*-heterociklilą;

kiekvienas R^8 nepriklausomai yra pasirinktas iš grupės, susidedančios iš vandenilio, alkilo, alkenilo, alkinilo, halogenalkilo, nebūtinai turinčio pakaitų arilo, nebūtinai turinčio pakaitų aralkilo, nebūtinai turinčio pakaitų cikloalkilo, nebūtinai turinčio pakaitų cikloalkilalkilo, nebūtinai turinčio pakaitų heterociklilo, nebūtinai turinčio pakaitų heterociklilalkilo, nebūtinai turinčio pakaitų heteroarilo ir nebūtinai turinčio pakaitų heteroarilalkilo;

kiekvienas R^9 nepriklausomai yra pasirinktas iš grupės, susidedančios iš tiesioginės jungties ir nebūtinai turinčios pakaitų linijinės arba šakotosios alkileno grandinės;

kiekvienas R^{10} yra nebūtinai turinti pakaitų linijinė arba šakotoji alkileno grandinė,

kiekvienas R^{13} nepriklausomai yra pasirinktas iš grupės, susidedančios iš tiesioginės jungties ir nebūtinai turinčios pakaitų linijinės arba šakotosios alkileno grandinės; ir

kiekvienas R^{14} yra nebūtinai turinti pakaitų linijinė arba šakotoji alkileno grandinė.

10. Junginys pagal 9 punktą, kur:

R^2 yra arilas, pasirinktas iš grupės, susidedančios iš fenilo ir 6,7,8,9-tetrahidro-5*H*-benzo[7]anulen-2-ilo, kurių kiekvienas nebūtinai turi vieną arba kelis pakaitus, pasirinktus iš grupės, susidedančios iš alkilo, alkenilo, alkinilo, halogeno, halogenalkilo, halogenalkenilo, halogenalkinilo, okso, tiokso, ciano, nitro, nebūtinai turinčio pakaitų arilo, nebūtinai turinčio pakaitų aralkilo, nebūtinai turinčio pakaitų aralkenilo, nebūtinai turinčio pakaitų aralkinilo, nebūtinai turinčio pakaitų cikloalkilo, nebūtinai turinčio pakaitų cikloalkilalkilo, nebūtinai turinčio pakaitų cikloalkilalkenilo, nebūtinai turinčio pakaitų cikloalkilalkinilo, nebūtinai turinčio

pakaitų heterociklilo, nebūtinai turinčio pakaitų heterociklilalkilo, nebūtinai turinčio pakaitų heterociklilalkenilo, nebūtinai turinčio pakaitų heterociklilalkinilo, nebūtinai turinčio pakaitų heteroarilo, nebūtinai turinčio pakaitų heteroarilalkilo, nebūtinai turinčio pakaitų heteroarilalkenilo, nebūtinai turinčio pakaitų heteroarilalkinilo, -R^{13}-OR^{12}, -R^{13}-OC(O)-R^{12}, -R^{13}-O-R^{14}-N$(R^{12})_2$, -R^{13}-N(R^{12})-R^{14}-N$(R^{12})_2$, -R^{13}-N$(R^{12})_2$, -R^{13}-C(O)R^{12}, -R^{13}-C(O)OR^{12}, -R^{13}-C(O)N$(R^{12})_2$, -R^{13}-C(O)N(R^{12})-R^{14}-N$(R^{12})R^{13}$, -R^{13}-C(O)N(R^{12})-R^{14}-OR^{12}, -R^{13}-N(R^{12})C(O)OR^{12}, -R^{13}-N(R^{12})C(O)R^{12}, -R^{13}-N(R^{12})S(O)$_tR^{12}$ (kur t yra 1 arba 2), -R^{13}-S(O)$_tOR^{12}$ (kur t yra 1 arba 2), -R^{13}-S(O)$_pR^{12}$ (kur p yra 0, 1 arba 2) ir -R^{13}-S(O)$_tN(R^{12})_2$ (kur t yra 1 arba 2); ir

R^3 yra policiklinis heteroarilas, turintis daugiau, nei 14 žiedo atomų, pasirinktų iš grupės, susidedančios iš 6,7-dihidro-5*H*-benzo[6,7]ciklohepta[1,2-c]piridazin-3-ilo, 6,7,8,9-tetrahidro-5*H*-ciklohepta[4,5]tieno[2,3-d]pirimidin-4-ilo, 6,7-dihidro-5*H*-benzo[6,7]ciklohepta[1,2-*d*]pirimidin-4-ilo, 6,7-dihidro-5*H*-benzo[2,3]azepino[4,5-c]piridazin-3-ilo, (*Z*)-dibenzo[b,f][1,4]tiazepin-11-ilo, 6,7-dihidro-5*H*-benzo[6,7]ciklohepta[4,5-c]piridazin-2-ilo, 6,7-dihidro-5*H*-benzo[2,3]oksepino[4,5-c]piridazin-3-ilo, spiro[chromeno[4,3-c]piridazin-5,1'-ciklopentan]-3-ilo, 6,8,9,10-tetrahidro-5*H*-spiro[ciklookta[b]piridin-7,2'-[1,3]dioksolan]-3-ilo, 5,6,8,9-tetrahidrospiro[benzo[7]anulen-7,2'-[1,3]dioksolan]-3-ilo, 5,7,8,9-tetrahidrospiro[ciklohepta[b]piridin-6,2'-[1,3]dioksolan]-3-ilo 6,7-dihidro-5*H*-benzo[2,3]tiepino[4,5-c]piridazin-3-ilo, 6,7-dihidro-5*H*-benzo[6,7]ciklohepta[1,2-d]pirimidin-2-ilo, 5,6,8,9-tetrahidrospiro[ciklohepta[b]piridin-7,2'-[1,3]dioksolan]-3-ilo, 6,8,9,10-tetrahidro-5*H*-spiro[ciklookta[b]piridin-7,2'-[1,3]dioksan]-3-ilo ir 6,7-dihidro-5*H*-benzo[6,7]ciklohepta[1,2-b]piridin-2-ilo, kurių kiekvienas nebūtinai turi vieną arba kelis pakaitus, pasirinktus iš grupės, susidedančios iš okso, tiokso, ciano, nitro, halogeno, halogenalkilo, alkilo, nebūtinai turinčio pakaitų cikloalkilo, nebūtinai turinčio pakaitų cikloalkilalkilo, nebūtinai turinčio pakaitų arilo, nebūtinai turinčio pakaitų aralkilo, nebūtinai turinčio pakaitų heteroarilo, nebūtinai turinčio pakaitų heterociklilo, -R^9-OR^8, -R^9-OC(O)-R^8, -R^9-N$(R^6)R^7$, -R^9-C(O)R^8, -R^9-C(O)OR^8, -R^9-C(O)N$(R^6)R^7$, -R^9-N(R^6)C(O)OR^{12}, -R^9-N(R^6)C(O)R^8, -R^9-N(R^6)S(O)$_tR^8$ (kur t yra 1 arba 2), -R^9-S(O)$_tOR^8$ (kur t yra 1 arba 2), -R^9-S(O)$_pR^8$ (kur p yra 0, 1 arba 2) ir -R^9-S(O)$_tN(R^6)R^7$ (kur t yra 1 arba 2);

11. Junginys pagal 8 punktą, kur:

R^1, R^4 ir R^5 kiekvienas nepriklausomai yra vandenilis;

R^2 yra heteroarilas, nebūtinai turintis vieną arba kelis pakaitus, pasirinktus iš grupės, susidedančios iš alkilo, alkenilo, alkinilo, halogeno, halogenalkilo, halogenalkenilo, halogenalkinilo, okso, tiokso, ciano, nitro, nebūtinai turinčio pakaitų arilo, nebūtinai turinčio pakaitų aralkilo, nebūtinai turinčio pakaitų aralkenilo, nebūtinai turinčio pakaitų aralkinilo, nebūtinai turinčio pakaitų cikloalkilo, nebūtinai turinčio pakaitų cikloalkilalkilo, nebūtinai turinčio pakaitų cikloalkilalkenilo, nebūtinai turinčio pakaitų cikloalkilalkinilo, nebūtinai turinčio pakaitų heterociklilo, nebūtinai turinčio pakaitų heterociklilalkilo, nebūtinai turinčio pakaitų heterociklilalkenilo, nebūtinai turinčio pakaitų heterociklilalkinilo, nebūtinai turinčio pakaitų heteroarilo, nebūtinai turinčio pakaitų heteroarilalkilo, nebūtinai turinčio pakaitų heteroarilalkenilo, nebūtinai turinčio pakaitų heteroarilalkinilo, -R^{13}-OR^{12}, -R^{13}-OC(O)-R^{12}, -R^{13}-O-R^{14}-N$(R^{12})_2$, -R^{13}-N(R^{12})-R^{14}-N$(R^{12})_2$, -R^{13}-N$(R^{12})_2$, -R^{13}-C(O)R^{12}, -R^{13}-C(O)OR^{12}, -R^{13}-C(O)N$(R^{12})_2$, -R^{13}-C(O)N(R^{12})-R^{14}-N$(R^{12})R^{13}$, -R^{13}-C(O)N(R^{12})-R^{14}-OR^{12}, -R^{13}-N(R^{12})C(O)OR^{12}, -R^{13}-N(R^{12})C(O)R^{12}, -R^{13}-N(R^{12})S(O)$_tR^{12}$ (kur t yra 1 arba 2), -R^{13}-S(O)$_tOR^{12}$ (kur t yra 1 arba 2), -R^{13}-S(O)$_pR^{12}$ (kur p yra 0, 1 arba 2) ir -R^{13}-S(O)$_tN(R^{12})_2$ (kur t yra 1 arba 2));

kiekvienas R^6 ir R^7 nepriklausomai yra pasirinktas iš grupės, susidedančios iš vandenilio, alkilo, alkenilo, alkinilo, halogenalkilo, hidroksialkilo, nebūtinai turinčio pakaitų arilo, nebūtinai turinčio pakaitų aralkilo, nebūtinai turinčio pakaitų cikloalkilo, nebūtinai turinčio pakaitų cikloalkilalkilo, nebūtinai turinčio pakaitų heterociklilo, nebūtinai turinčio pakaitų heterociklilalkilo, nebūtinai turinčio pakaitų heteroarilass, nebūtinai turinčio pakaitų heteroarilalkilo, -R^{10}-OR^8, -R^{10}-CN, -R^{10}-NO_2, -R^{10}-N$(R^8)_2$, -R^{10}-C(O)OR^8 ir -R^{10}-C(O)N$(R^8)_2$, arba bet kuris R^6 ir R^7 kartu su bendru azotu, prie kurio jie abu yra prijungti, sudaro nebūtinai turintį pakaitų *N*-heteroarilą arba nebūtinai turintį pakaitų *N*-heterociklilą;

kiekvienas R^8 nepriklausomai yra pasirinktas iš grupės, susidedančios iš vandenilio, alkilo, alkenilo, alkinilo, halogenalkilo, nebūtinai turinčio pakaitų arilo, nebūtinai turinčio pakaitų aralkilo, nebūtinai turinčio pakaitų cikloalkilo, nebūtinai turinčio pakaitų cikloalkilalkilo, nebūtinai turinčio pakaitų heterociklilo, nebūtinai turinčio pakaitų heterociklilalkilo, nebūtinai turinčio pakaitų heteroarilass ir nebūtinai turinčio pakaitų heteroarilalkilo;

kiekvienas R^9 nepriklausomai yra pasirinktas iš grupės, susidedančios iš tiesioginės jungties ir nebūtinai turinčios pakaitų linijinės arba šakotosios alkileno grandinės;

kiekvienas R^{10} yra nebūtinai turinti pakaitų linijinė arba šakotoji alkileno grandinė,

kiekvienas R^{13} nepriklausomai yra pasirinktas iš grupės, susidedančios iš tiesioginės jungties ir nebūtinai turinčios pakaitų linijinės arba šakotosios alkileno grandinės; ir

kiekvienas R^{14} yra nebūtinai turinti pakaitų linijinė arba šakotoji alkileno grandinė.

12. Junginys pagal 11 punktą, kur:

R^2 yra heteroarilas, pasirinktas iš grupės, susidedančios iš piridinilo, pirimidinilo, 4,5-dihidro-1*H*-benzo[b]azepin-2(3*H*)-on-8-ilo, benzo[*d*]imidazolilo, 6,7,8,9-tetrahidro-5*H*-pirido[3,2-*d*]azepin-3-ilo, 6,7,8,9-tetrahidro-

5*H*-pirido[3,2-*c*]azepin-3-ilo, 5,6,7,8-tetrahidro-1,6-naftiridin-3-ilo, 5,6,7,8-tetrahidrochinolin-3-ilo, 1,2,3,4-tetrahidroizochinolin-7-ilo, 2,3,4,5-tetrahidrobenzo[*b*]oksepin-7-ilo, 3,4-dihidro-2*H*-benzo[*b*][1,4]dioksepin-7-ilo, benzo[*d*]oksazol-5-ilo, 3,4-dihidro-2*H*-benzo[*b*][1,4]oksazin-7-ilo, benzo[b]tiofenilo ir 6,7,8,9-tetrahidro-5*H*-ciklohepta[b]piridin-3-ilo, kurių kiekvienas nebūtinai turi vieną arba kelis pakaitus, pasirinktus iš grupės, susidedančios iš alkilo, alkenilo, alkinilo, halogeno, halogenalkilo, halogenalkenilo, halogenalkinilo, okso, tiokso, ciano, nitro, nebūtinai turinčio pakaitų arilo, nebūtinai turinčio pakaitų aralkilo, nebūtinai turinčio pakaitų aralkenilo, nebūtinai turinčio pakaitų cikloalkilo, nebūtinai turinčio pakaitų cikloalkilalkilo, nebūtinai turinčio pakaitų cikloalkilalkenilo, nebūtinai turinčio pakaitų heterociklilo, nebūtinai turinčio pakaitų heterociklilalkilo, nebūtinai turinčio pakaitų heterociklilalkenilo, nebūtinai turinčio pakaitų heteroarilo, nebūtinai turinčio pakaitų heteroarilalkilo, nebūtinai turinčio pakaitų heteroarilalkenilo, $-R^{13}-OR^{12}$, $-R^{13}-OC(O)-R^{12}$, $-R^{13}-O-R^{14}-N(R^{12})_2$, $-R^{13}-N(R^{12})_2$, $-R^{13}-C(O)R^{12}$, $-R^{13}-C(O)OR^{12}$, $-R^{13}-C(O)N(R^{12})_2$, $-R^{13}-C(O)N(R^{12})-R^{14}-N(R^{12})R^{13}$, $-R^{13}-C(O)N(R^{12})-R^{14}-OR^{12}$, $-R^{13}-N(R^{12})C(O)OR^{12}$, $-R^{13}-N(R^{12})C(O)R^{12}$, $-R^{13}-N(R^{12})S(O)_tR^{12}$ (kur t yra 1 arba 2), $-R^{13}-S(O)_tOR^{12}$ (kur t yra 1 arba 2), $-R^{13}-S(O)_pR^{12}$ (kur p yra 0, 1 arba 2) ir $-R^{13}-S(O)_tN(R^{12})_2$ (kur t yra 1 arba 2); ir

R^3 yra policiklinis heteroarilas, turintis daugiau, nei 14 žiedo atomų, pasirinktų iš grupės, susidedančios iš 6,7-dihidro-5*H*-benzo[6,7]ciklohepta[1,2-c]piridazin-3-ilo, 6,7,8,9-tetrahidro-5*H*-ciklohepta[4,5]tieno[2,3-d]pirimidin-4-ilo, 6,7-dihidro-5*H*-benzo[6,7]ciklohepta[1,2-*d*]pirimidin-4-ilo, 6,7-dihidro-5*H*-benzo[2,3]azepino[4,5-c]piridazin-3-ilo, (Z)-dibenzo[b,f][1,4]tiazepin-11-ilo, 6,7-dihidro-5*H*-benzo[6,7]ciklohepta[4,5-c]piridazin-2-ilo, 6,7-dihidro-5*H*-benzo[2,3]oksepino[4,5-c]piridazin-3-ilo, spiro[chromeno[4,3-c]piridazin-5,1'-ciklopentan]-3-ilo, 6,8,9,10-tetrahidro-5*H*-spiro[ciklookta[b]piridin-7,2'-[1,3]dioksolan]-3-ilo, 5,6,8,9-tetrahidrospiro[benzo[7]anulen-7,2'-[1,3]dioksolan]-3-ilo, 5,7,8,9-tetrahidrospiro[ciklohepta[b]piridin-6,2'-[1,3]dioksolan]-3-ilo 6,7-dihidro-5*H*-benzo[2,3]tiepino[4,5-c]piridazin-3-ilo, 6,7-dihidro-5*H*-benzo[6,7]ciklohepta[1,2-d]pirimidin-2-ilo, 5,6,8,9-tetrahidrospiro[ciklohepta[b]piridin-7,2'-[1,3]dioksolan]-3-ilo, 6,8,9,10-tetrahidro-5*H*-spiro[ciklookta[b]piridin-7,2'-[1,3]dioksan]-3-ilo ir 6,7-dihidro-5*H*-benzo[6,7]ciklohepta[1,2-b]piridin-2-ilo, kurių kiekvienas nebūtinai turi vieną arba kelis pakaitus, pasirinktus iš grupės, susidedančios iš okso, tiokso, ciano, nitro, halogeno, halogenalkilo, alkilo, nebūtinai turinčio pakaitų cikloalkilo, nebūtinai turinčio pakaitų cikloalkilalkilo, nebūtinai turinčio pakaitų arilo, nebūtinai turinčio pakaitų aralkilo, nebūtinai turinčio pakaitų heteroarilo, nebūtinai turinčio pakaitų heterociklilo, $-R^9-OR^8$, $-R^9-OC(O)-R^8$, $-R^9-N(R^6)R^7$, $-R^9-C(O)R^8$, $-R^9-C(O)OR^8$, $-R^9-C(O)N(R^6)R^7$, $-R^9-N(R^6)C(O)OR^{12}$, $-R^9-N(R^6)C(O)R^8$, $-R^9-N(R^6)S(O)_tR^8$ (kur t yra 1 arba 2), $-R^9-S(O)_tOR^8$ (kur t yra 1 arba 2), $-R^9-S(O)_pR^8$ (kur p yra 0, 1 arba 2) ir $-R^9-S(O)_tN(R^6)R^7$ (kur t yra 1 arba 2).

13. Junginys pagal 1 punktą, kurio formulė (Ib):

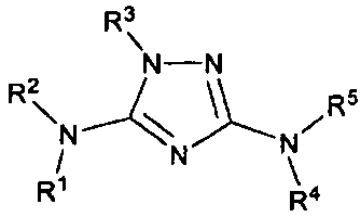

(Ib)

,

kur:

R^1, R^2, R^3, R^4 ir R^5 yra kaip nurodyta junginiams formulės (I).

14. Junginys pagal 13 punktą, kur:

R^2 ir R^3 kiekvienas nepriklausomai yra policiklinis heteroarilas, turintis daugiau, nei 14 žiedo atomų, nebūtinai turinčių vieną arba kelis pakaitus, pasirinktus iš grupės, susidedančios iš okso, tiokso, ciano, nitro, halogeno, halogenalkilo, alkilo, nebūtinai turinčio pakaitų cikloalkilo, nebūtinai turinčio pakaitų cikloalkilalkilo, nebūtinai turinčio pakaitų arilo, nebūtinai turinčio pakaitų aralkilo, nebūtinai turinčio pakaitų heteroarilo, nebūtinai turinčio pakaitų heterociklilo, $-R^9-OR^8$, $-R^9-O-R^{10}-OR^8$, $-R^9-O-R^{10}-O-R^{10}-OR^8$, $-R^9-O-R^{10}-CN$, $-R^9-O-R^{10}-C(O)OR^8$, $-R^9-O-R^{10}-C(O)N(R^6)R^7$, $-R^9-O-R^{10}-S(O)_pR^8$ (kur p yra 0, 1 arba 2), $-R^9-O-R^{10}-N(R^6)R^7$, $-R^9-O-R^{10}-C(NR^{11})N(R^{11})H$, $-R^9-OC(O)-R^8$, $-R^9-N(R^6)R^7$, $-R^9-C(O)R^8$, $-R^9-C(O)OR^8$, $-R^9-C(O)N(R^6)R^7$, $-R^9-N(R^6)C(O)OR^{12}$, $-R^9-N(R^6)C(O)R^8$, $-R^9-N(R^6)S(O)_tR^8$ (kur t yra 1 arba 2), $-R^9-S(O)_tOR^8$ (kur t yra 1 arba 2), $-R^9-S(O)_pR^8$ (kur p yra 0, 1 arba 2) ir $-R^9-S(O)_tN(R^6)R^7$ (kur t yra 1 arba 2).

15. Junginys pagal 14 punktą, kur:

R^1, R^4 ir R^5 kiekvienas yra vandenilis;

R^2 ir R^3 kiekvienas nepriklausomai yra policiklinis heteroarilas, turintis daugiau, nei 14 žiedo atomų, pasirinktų iš grupės, susidedančios iš 6,7-dihidro-5*H*-benzo[6,7]ciklohepta[1,2-c]piridazin-3-ilo, 6,7,8,9-tetrahidro-5*H*-ciklohepta[4,5]tieno[2,3-d]pirimidin-4-ilo, 6,7-dihidro-5*H*-benzo[6,7]ciklohepta[1,2-*d*]pirimidin-4-ilo, 6,7-dihidro-5*H*-benzo[2,3]azepino[4,5-c]piridazin-3-ilo, (Z)-dibenzo[b,f][1,4]tiazepin-11-ilo, 6,7-dihidro-5*H*-benzo[6,7]ciklohepta[4,5-c]piridazin-2-ilo, 6,7-dihidro-5*H*-benzo[2,3]oksepino[4,5-c]piridazin-3-ilo, spiro[chromeno[4,3-c]piridazin-5,1'-ciklopentan]-3-ilo, 6,8,9,10-tetrahidro-5*H*-spiro[ciklookta[b]piridin-7,2'-[1,3]dioksolan]-3-ilo, 5,6,8,9-tetrahidrospiro[benzo[7]anulen-7,2'-[1,3]dioksolan]-3-ilo, 5,7,8,9-tetrahidrospiro[ciklohepta[b]piridin-6,2'-[1,3]dioksolan]-3-ilo 6,7-dihidro-5*H*-benzo[2,3]tiepino[4,5-c]piridazin-3-ilo, 6,7-dihidro-5*H*-benzo[6,7]ciklohepta[1,2-d]pirimidin-2-ilo,

5,6,8,9-tetrahidrospiro[ciklohepta[b]piridin-7,2'-[1,3]dioksolan]-3-ilo, 6,8,9,10-tetrahidro-5*H*-spiro[ciklookta[b]piridin-7,2'-[1,3]dioksan]-3-ilo ir 6,7-dihidro-5*H*-benzo[6,7]ciklohepta[1,2-b]piridin-2-ilo, kurių kiekvienas nebūtinai turi vieną arba kelis pakaitus, pasirinktus iš grupės, susidedančios iš okso, tiokso, ciano, nitro, halogeno, halogenalkilo, alkilo, nebūtinai turinčio pakaitų cikloalkilo, nebūtinai turinčio pakaitų cikloalkilalkilo, nebūtinai turinčio pakaitų arilo, nebūtinai turinčio pakaitų aralkilo, nebūtinai turinčio pakaitų heteroarilo, nebūtinai turinčio pakaitų heterociklilo, $-R^9-OR^8$, $-R^9-OC(O)-R^8$, $-R^9-N(R^6)R^7$, $-R^9-C(O)R^8$, $-R^9-C(O)OR^8$, $-R^9-C(O)N(R^6)R^7$, $-R^9-N(R^6)C(O)OR^{12}$, $-R^9-N(R^6)C(O)R^8$, $-R^9-N(R^6)S(O)_tR^8$ (kur t yra 1 arba 2), $-R^9-S(O)_tOR^8$ (kur t yra 1 arba 2), $-R^9-S(O)_pR^8$ (kur p yra 0, 1 arba 2) ir $-R^9-S(O)_tN(R^6)R^7$ (kur t yra 1 arba 2);

kiekvienas R^6 ir R^7 nepriklausomai yra pasirinktas iš grupės, susidedančios iš vandenilio, alkilo, alkenilo, alkinilo, halogenalkilo, hidroksialkilo, nebūtinai turinčio pakaitų arilo, nebūtinai turinčio pakaitų aralkilo, nebūtinai turinčio pakaitų cikloalkilo, nebūtinai turinčio pakaitų cikloalkilalkilo, nebūtinai turinčio pakaitų heterociklilo, nebūtinai turinčio pakaitų heterociklilalkilo, nebūtinai turinčio pakaitų heteroarilo, nebūtinai turinčio pakaitų heteroarilalkilo, $-R^{10}-OR^8$, $-R^{10}-CN$, $-R^{10}-NO_2$, $-R^{10}-N(R^8)_2$, $-R^{10}-C(O)OR^8$ ir $-R^{10}-C(O)N(R^8)_2$, arba bet kuris R^6 ir R^7 kartu su bendru azotu, prie kurio jie abu yra prijungti, sudaro nebūtinai turintį pakaitų *N*-heteroarilą arba nebūtinai turintį pakaitų *N*-heterociklilą;

kiekvienas R^8 nepriklausomai yra pasirinktas iš grupės, susidedančios iš vandenilio, alkilo, halogenalkilo, nebūtinai turinčio pakaitų arilo, nebūtinai turinčio pakaitų aralkilo, nebūtinai turinčio pakaitų cikloalkilo, nebūtinai turinčio pakaitų cikloalkilalkilo, nebūtinai turinčio pakaitų heterociklilo, nebūtinai turinčio pakaitų heterociklilalkilo, nebūtinai turinčio pakaitų heteroarilo ir nebūtinai turinčio pakaitų heteroarilalkilo;

kiekvienas R^9 nepriklausomai yra pasirinktas iš grupės, susidedančios iš tiesioginės jungties ir nebūtinai turinčios pakaitų linijinės arba šakotosios alkileno grandinės; ir

kiekvienas R^{10} yra nebūtinai turinti pakaitų linijinė arba šakotoji alkileno grandinė.

16. Junginys pagal 13 punktą, kur:

R^2 yra policiklinis heteroarilas, turintis daugiau, nei 14 žiedo atomų, nebūtinai turinčių vieną arba kelis pakaitus, pasirinktus iš grupės, susidedančios iš okso, tiokso, ciano, nitro, halogeno, halogenalkilo, alkilo, nebūtinai turinčio pakaitų cikloalkilo, nebūtinai turinčio pakaitų cikloalkilalkilo, nebūtinai turinčio pakaitų
arilo, nebūtinai turinčio pakaitų aralkilo, nebūtinai turinčio pakaitų heteroarilo, nebūtinai turinčio pakaitų heterociklilo, $-R^9-OR^8$, $-R^9-O-R^{10}-OR^8$, $-R^9-O-R^{10}-O-R^{10}-OR^8$, $-R^9-O-R^{10}-CN$, $-R^9-O-R^{10}-C(O)OR^8$, $-R^9-O-R^{10}-C(O)N(R^6)R^7$, $-R^9-O-R^{10}-S(O)_pR^8$ (kur p yra 0, 1 arba 2), $-R^9-O-R^{10}-N(R^6)R^7$, $-R^9-O-R^{10}-C(NR^{11})N(R^{11})H$, $-R^9-OC(O)-R^8$, $-R^9-N(R^6)R^7$, $-R^9-C(O)R^8$, $-R^9-C(O)OR^8$, $-R^9-C(O)N(R^6)R^7$, $-R^9-N(R^6)C(O)OR^{12}$, $-R^9-N(R^6)C(O)R^8$, $-R^9-N(R^6)S(O)_tR^8$ (kur t yra 1 arba 2), $-R^9-S(O)_tOR^8$ (kur t yra 1 arba 2), $-R^9-S(O)_pR^8$ (kur p yra 0, 1 arba 2) ir $-R^9-S(O)_tN(R^6)R^7$ (kur t yra 1 arba 2); ir

R^3 yra pasirinktas iš grupės, susidedančios iš arilo ir heteroarilo, kur arilas ir heteroarilas kiekvienas nepriklausomai nebūtinai turi vieną arba kelis pakaitus, pasirinktus iš grupės, susidedančios iš alkilo, alkenilo, alkinilo, halogeno, halogenalkilo, halogenalkenilo, halogenalkinilo, okso, tiokso, ciano, nitro, nebūtinai turinčio pakaitų arilo, nebūtinai turinčio pakaitų aralkilo, nebūtinai turinčio pakaitų aralkenilo, nebūtinai turinčio pakaitų aralkinilo, nebūtinai turinčio pakaitų cikloalkilo, nebūtinai turinčio pakaitų cikloalkilalkilo, nebūtinai turinčio pakaitų cikloalkilalkenilo, nebūtinai turinčio pakaitų cikloalkilalkinilo, nebūtinai turinčio pakaitų heterociklilo, nebūtinai turinčio pakaitų heterociklilalkilo, nebūtinai turinčio pakaitų heterociklilalkenilo, nebūtinai turinčio pakaitų heterociklilalkinilo, nebūtinai turinčio pakaitų heteroarilo, nebūtinai turinčio pakaitų heteroarilalkilo, nebūtinai turinčio pakaitų heteroarilalkenilo, nebūtinai turinčio pakaitų heteroarilalkinilo, $-R^{13}-OR^{12}$, $-R^{13}-OC(O)-R^{12}$, $-R^{13}-O-R^{14}-N(R^{12})_2$, $-R^{13}-N(R^{12})_2$, $-R^{13}-C(O)R^{12}$, $-R^{13}-C(O)OR^{12}$, $-R^{13}-C(O)N(R^{12})_2$, $-R^{13}-C(O)N(R^{12})-R^{14}-N(R^{12})R^{13}$, $-R^{13}-C(O)N(R^{12})-R^{14}-OR^{12}$, $-R^{13}-N(R^{12})C(O)OR^{12}$, $-R^{13}-N(R^{12})C(O)R^{12}$, $-R^{13}-N(R^{12})S(O)_tR^{12}$ (kur t yra 1 arba 2), $-R^{13}-S(O)_tOR^{12}$ (kur t yra 1 arba 2), $-R^{13}-S(O)_pR^{12}$ (kur p yra 0, 1 arba 2) ir $-R^{13}-S(O)_tN(R^{12})_2$ (kur t yra 1 arba 2).

17. Junginys pagal 16 punktą, kur:

R^1, R^4 ir R^5 kiekvienas yra vandenilis;

R^2 yra policiklinis heteroarilas, turintis daugiau, nei 14 žiedo atomų, pasirinktų iš grupės, susidedančios iš 6,7-dihidro-5*H*-benzo[6,7]ciklohepta[1,2-c]piridazin-3-ilo, 6,7,8,9-tetrahidro-5*H*-ciklohepta[4,5]tieno[2,3-d]pirimidin-4-ilo, 6,7-dihidro-5*H*-benzo[6,7]ciklohepta[1,2-*d*]pirimidin-4-ilo, 6,7-dihidro-5*H*-benzo[2,3]azepino[4,5-c]piridazin-3-ilo, (Z)-dibenzo[b,f][1,4]tiazepin-11-ilo, 6,7-dihidro-5*H*-benzo[6,7]ciklohepta[4,5-c]piridazin-2-ilo, 6,7-dihidro-5*H*-benzo[2,3]oksepino[4,5-c]piridazin-3-ilo, spiro[chromeno[4,3-c]piridazin-5,1'-ciklopentan]-3-ilo, 6,8,9,10-tetrahidro-5*H*-spiro[ciklookta[b]piridin-7,2'-[1,3]dioksolan]-3-ilo, 5,6,8,9-tetrahidrospiro[benzo[7]anulen-7,2'-[1,3]dioksolan]-3-ilo, 5,7,8,9-tetrahidrospiro[ciklohepta[b]piridin-6,2'-[1,3]dioksolan]-3-ilo 6,7-dihidro-5*H*-benzo[2,3]tiepino[4,5-c]piridazin-3-ilo, 6,7-dihidro-5*H*-benzo[6,7]ciklohepta[1,2-d]pirimidin-2-ilo, 5,6,8,9-tetrahidrospiro[ciklohepta[b]piridin-7,2'-[1,3]dioksolan]-3-ilo, 6,8,9,10-tetrahidro-5*H*-spiro[ciklookta[b]piridin-7,2'-[1,3]dioksan]-3-ilo ir 6,7-dihidro-5*H*-benzo[6,7]ciklohepta[1,2-b]piridin-2-ilo, kurių kiekvienas nebūtinai turi vieną arba kelis pakaitus, pasirinktus iš grupės, susidedančios iš okso, tiokso, ciano, nitro, halogeno, halogenalkilo,

alkilo, nebūtinai turinčio pakaitų cikloalkilo, nebūtinai turinčio pakaitų cikloalkilalkilo, nebūtinai turinčio pakaitų arilo, nebūtinai turinčio pakaitų aralkilo, nebūtinai turinčio pakaitų heteroarilo, nebūtinai turinčio pakaitų heterociklilo, -R^9-OR^8, -R^9-OC(O)-R^8, -R^9-N(R^6)R^7, -R^9-C(O)R^8, -R^9-C(O)OR^8, -R^9-C(O)N(R^6)R^7, -R^9-N(R^6)C(O)OR^{12}, -R^9-N(R^6)C(O)R^8, -R^9-N(R^6)S(O)$_t$$R^8$ (kur t yra 1 arba 2), -R^9-S(O)$_t$$OR^8$ (kur t yra 1 arba 2), -R^9-S(O)$_p$$R^8$ (kur p yra 0, 1 arba 2) ir -R^9-S(O)$_t$N(R^6)R^7 (kur t yra 1 arba 2);

kiekvienas R^6 ir R^7 nepriklausomai yra pasirinktas iš grupės, susidedančios iš vandenilio, alkilo, alkenilo, alkinilo, halogenalkilo, hidroksialkilo, nebūtinai turinčio pakaitų arilo, nebūtinai turinčio pakaitų aralkilo, nebūtinai turinčio pakaitų cikloalkilo, nebūtinai turinčio pakaitų cikloalkilalkilo, nebūtinai turinčio pakaitų heterociklilo, nebūtinai turinčio pakaitų heterociklilalkilo, nebūtinai turinčio pakaitų heteroarilo, nebūtinai turinčio pakaitų heteroarilalkilo, -R^{10}-OR^8, -R^{10}-CN, -R^{10}-NO_2, -R^{10}-N(R^8)$_2$, -R^{10}-C(O)OR^8 ir -R^{10}-C(O)N(R^8)$_2$, arba bet kuris R^6 ir R^7 kartu su bendru azotu, prie kurio jie abu yra prijungti, sudaro nebūtinai turintį pakaitų *N*-heteroarilą arba nebūtinai turintį pakaitų *N*-heterociklilą;

kiekvienas R^8 nepriklausomai yra pasirinktas iš grupės, susidedančios iš vandenilio, alkilo, halogenalkilo, nebūtinai turinčio pakaitų arilo, nebūtinai turinčio pakaitų aralkilo, nebūtinai turinčio pakaitų cikloalkilo, nebūtinai turinčio pakaitų cikloalkilalkilo, nebūtinai turinčio pakaitų heterociklilo, nebūtinai turinčio pakaitų heterociklilalkilo, nebūtinai turinčio pakaitų heteroarilo ir nebūtinai turinčio pakaitų heteroarilalkilo;

kiekvienas R^9 nepriklausomai yra pasirinktas iš grupės, susidedančios iš tiesioginės jungties ir nebūtinai turinčios pakaitų linijinės arba šakotosios alkileno grandinės;

kiekvienas R^{10} yra nebūtinai turinti pakaitų linijinė arba šakotoji alkileno grandinė.

kiekvienas R^{13} nepriklausomai yra pasirinktas iš grupės, susidedančios iš tiesioginės jungties ir nebūtinai turinčios pakaitų linijinės arba šakotosios alkileno grandinės; ir

kiekvienas R^{14} yra nebūtinai turinti pakaitų linijinė arba šakotoji alkileno grandinė.

18. Junginys pagal 13 punktą, kur:

R^2 yra pasirinktas iš grupės, susidedančios iš arilo ir heteroarilo, kur arilas ir heteroarilas kiekvienas nepriklausomai nebūtinai turi vieną arba kelis pakaitus, pasirinktus iš grupės, susidedančios iš alkilo, alkenilo, alkinilo, halogeno, halogenalkilo, halogenalkenilo, halogenalkinilo, okso, tiokso, ciano, nitro, nebūtinai turinčio pakaitų arilo, nebūtinai turinčio pakaitų aralkilo, nebūtinai turinčio pakaitų aralkenilo, nebūtinai turinčio pakaitų aralkinilo, nebūtinai turinčio pakaitų cikloalkilo, nebūtinai turinčio pakaitų cikloalkilalkilo, nebūtinai turinčio pakaitų cikloalkilalkenilo, nebūtinai turinčio pakaitų cikloalkilalkinilo, nebūtinai turinčio pakaitų heterociklilo, nebūtinai turinčio pakaitų heterociklilalkilo, nebūtinai turinčio pakaitų heterociklilalkenilo, nebūtinai turinčio pakaitų heterociklilalkinilo, nebūtinai turinčio pakaitų heteroarilo, nebūtinai turinčio pakaitų heteroarilalkilo , nebūtinai turinčio pakaitų heteroarilalkenilo, nebūtinai turinčio pakaitų heteroarilalkinilo, -R^{13}-OR^{12}, -R^{13}-OC(O)-R^{12}, -R^{13}-O-R^{14}-N(R^{12})$_2$, -R^{13}-N(R^{12})$_2$, -R^{13}-C(O)R^{12}, -R^{13}-C(O)OR^{12}, -R^{13}-C(O)N(R^{12})$_2$, -R^{13}-C(O)N(R^{12})-R^{14}-N(R^{12})R^{13}, -R^{13}-C(O)N(R^{12})-R^{14}-OR^{12}, -R^{13}-N(R^{12})C(O)OR^{12}, -R^{13}-N(R^{12})C(O)R^{12}, -R^{13}-N(R^{12})S(O)$_t$$R^{12}$ (kur t yra 1 arba 2), -R^{13}-S(O)$_t$$OR^{12}$ (kur t yra 1 arba 2), -R^{13}-S(O)$_p$$R^{12}$ (kur p yra 0, 1 arba 2) ir -R^{13}-S(O)$_t$N(R^{12})$_2$ (kur t yra 1 arba 2); ir

R^3 yra policiklinis heteroarilas, turintis daugiau, nei 14 žiedo atomų, nebūtinai turinčių vieną arba kelis pakaitus, pasirinktus iš grupės, susidedančios iš okso, tiokso, ciano, nitro, halogeno, halogenalkilo, alkilo, nebūtinai turinčio pakaitų cikloalkilo, nebūtinai turinčio pakaitų cikloalkilalkilo, nebūtinai turinčio pakaitų arilo, nebūtinai turinčio pakaitų aralkilo, nebūtinai turinčio pakaitų heteroarilo, nebūtinai turinčio pakaitų heterociklilo, -R^9-OR^8, -R^9-O-R^{10}-OR^8, -R^9-O-R^{10}-O-R^{10}-OR^8, -R^9-O-R^{10}-CN, -R^9-O-R^{10}-C(O)OR^8, -R^9-O-R^{10}-C(O)N(R^6)R^7, -R^9-O-R^{10}-S(O)$_p$$R^8$ (kur p yra 0, 1 arba 2), -R^9-O-R^{10}-N(R^6)R^7, -R^9-O-R^{10}-C(NR^{11})N(R^{11})H, -R^9-OC(O)-R^8, -R^9-N(R^6)R^7, -R^9-C(O)R^8, -R^9-C(O)OR^8, -R^9-C(O)N(R^6)R^7, -R^9-N(R^6)C(O)OR^{12}, -R^9-N(R^6)C(O)R^8, -R^9-N(R^6)S(O)$_t$$R^8$ (kur t yra 1 arba 2), -R^9-S(O)$_t$$OR^8$ (kur t yra 1 arba 2), -R^9-S(O)$_p$$R^8$ (kur p yra 0, 1 arba 2) ir -R^9-S(O)$_t$N(R^6)R^7 (kur t yra 1 arba 2);

19. Junginys pagal 18 punktą, kur:

R^1, R^4 ir R^5 kiekvienas nepriklausomai yra vandenilis;

R^2 yra arilas, nebūtinai turintis vieną arba kelis pakaitus, pasirinktus iš grupės, susidedančios iš alkilo, alkenilo, alkinilo, halogeno, halogenalkilo, halogenalkenilo, halogenalkinilo, okso, tiokso, ciano, nitro, nebūtinai turinčio pakaitų arilo, nebūtinai turinčio pakaitų aralkilo, nebūtinai turinčio pakaitų aralkenilo, nebūtinai turinčio pakaitų aralkinilo, nebūtinai turinčio pakaitų cikloalkilo, nebūtinai turinčio pakaitų cikloalkilalkilo, nebūtinai turinčio pakaitų cikloalkilalkenilo, nebūtinai turinčio pakaitų cikloalkilalkinilo, nebūtinai turinčio pakaitų heterociklilo, nebūtinai turinčio pakaitų heterociklilalkilo, nebūtinai turinčio pakaitų heterociklilalkenilo, nebūtinai turinčio pakaitų heterociklilalkinilo, nebūtinai turinčio pakaitų heteroarilo, nebūtinai turinčio pakaitų heteroarilalkilo, nebūtinai turinčio pakaitų heteroarilalkenilo, nebūtinai turinčio pakaitų heteroarilalkinilo, -R^{13}-OR^{12}, -R^{13}-OC(O)-R^{12}, -R^{13}-O-R^{14}-N(R^{12})$_2$, -R^{13}-N(R^{12})$_2$, -R^{13}-C(O)R^{12}, -R^{13}-C(O)OR^{12}, -R^{13}-C(O)N(R^{12})$_2$, -R^{13}-C(O)N(R^{12})-R^{14}-N(R^{12})R^{13}, -R^{13}-C(O)N(R^{12})-R^{14}-OR^{12}, -R^{13}-N(R^{12})C(O)OR^{12}, -R^{13}-N(R^{12})C(O)R^{12}, -R^{13}-N(R^{12})S(O)$_t$$R^{12}$ (kur t yra 1 arba 2), -R^{13}-S(O)$_t$$OR^{12}$ (kur t yra 1 arba 2), -R^{13}-S(O)$_p$$R^{12}$ (kur p yra 0, 1 arba 2) ir -R^{13}-S(O)$_t$N(R^{12})$_2$ (kur t yra 1 arba 2);

kiekvienas R^6 ir R^7 nepriklausomai yra pasirinktas iš grupės, susidedančios iš vandenilio, alkilo, alkenilo, alkinilo, halogenalkilo, hidroksialkilo, nebūtinai turinčio pakaitų arilo, nebūtinai turinčio pakaitų aralkilo, nebūtinai turinčio pakaitų cikloalkilo, nebūtinai turinčio pakaitų cikloalkilalkilo, nebūtinai turinčio pakaitų heterociklilo, nebūtinai turinčio pakaitų heterociklilalkilo, nebūtinai turinčio pakaitų heteroarilo, nebūtinai turinčio pakaitų heteroarilalkilo, $-R^{10}-OR^8$, $-R^{10}-CN$, $-R^{10}-NO_2$, $-R^{10}-N(R^8)_2$, $-R^{10}-C(O)OR^8$ ir $-R^{10}-C(O)N(R^8)_2$, arba bet kuris R^6 ir R^7 kartu su bendru azotu, prie kurio jie abu yra prijungti, sudaro nebūtinai turintį pakaitų *N*-heteroarilą arba nebūtinai turintį pakaitų *N*-heterociklilą;

kiekvienas R^8 nepriklausomai yra pasirinktas iš grupės, susidedančios iš vandenilio, alkilo, alkenilo, alkinilo, halogenalkilo, nebūtinai turinčio pakaitų arilo, nebūtinai turinčio pakaitų aralkilo, nebūtinai turinčio pakaitų cikloalkilo, nebūtinai turinčio pakaitų cikloalkilalkilo, nebūtinai turinčio pakaitų heterociklilo, nebūtinai turinčio pakaitų heterociklilalkilo, nebūtinai turinčio pakaitų heteroarilo ir nebūtinai turinčio pakaitų heteroarilalkilo;

kiekvienas R^9 nepriklausomai yra pasirinktas iš grupės, susidedančios iš tiesioginės jungties ir nebūtinai turinčios pakaitų linijinės arba šakotosios alkileno grandinės;

kiekvienas R^{10} yra turinti pakaitų linijinė arba šakotoji alkileno grandinė;

kiekvienas R^{13} nepriklausomai yra pasirinktas iš grupės, susidedančios iš tiesioginės jungties ir nebūtinai turinčios pakaitų linijinės arba šakotosios alkileno grandinės; ir

kiekvienas R^{14} yra turinti pakaitų linijinė arba šakotoji alkileno grandinė.

20. Junginys pagal 19 punktą, kur:

R^2 yra arilas, pasirinktas iš grupės, susidedančios iš fenilo ir 6,7,8,9-tetrahidro-5*H*-benzo[7]anulen-2-ilo, kurių kiekvienas turi vieną arba kelis pakaitus, pasirinktus iš grupės, susidedančios iš alkilo, alkenilo, alkinilo, halogeno, halogenalkilo, halogenalkenilo, halogenalkinilo, okso, tiokso, ciano, nitro, nebūtinai turinčio pakaitų arilo, nebūtinai turinčio pakaitų aralkilo, nebūtinai turinčio pakaitų aralkenilo, nebūtinai turinčio pakaitų aralkinilo, nebūtinai turinčio pakaitų cikloalkilo, nebūtinai turinčio pakaitų cikloalkilalkilo, nebūtinai turinčio pakaitų cikloalkilalkenilo, nebūtinai turinčio pakaitų cikloalkilalkinilo, nebūtinai turinčio pakaitų heterociklilo, nebūtinai turinčio pakaitų heterociklilalkilo, nebūtinai turinčio pakaitų heterociklilalkenilo, nebūtinai turinčio pakaitų heterociklilalkinilo, nebūtinai turinčio pakaitų heteroarilo, nebūtinai turinčio pakaitų heteroarilalkilo, nebūtinai turinčio pakaitų heteroarilalkenilo, nebūtinai turinčio pakaitų heteroarilalkinilo, $-R^{13}-OR^{12}$, $-R^{13}-OC(O)-R^{12}$, $-R^{13}-O-R^{14}-N(R^{12})_2$, $-R^{13}-N(R^{12})_2$, $-R^{13}-C(O)R^{12}$, $-R^{13}-C(O)OR^{12}$, $-R^{13}-C(O)N(R^{12})_2$, $-R^{13}-C(O)N(R^{12})-R^{14}-N(R^{12})R^{13}$, $-R^{13}-C(O)N(R^{12})-R^{14}-OR^{12}$, $-R^{13}-N(R^{12})C(O)OR^{12}$, $-R^{13}-N(R^{12})C(O)R^{12}$, $-R^{13}-N(R^{12})S(O)_tR^{12}$ (kur t yra 1 arba 2), $-R^{13}-S(O)_tOR^{12}$ (kur t yra 1 arba 2), $-R^{13}-S(O)_pR^{12}$ (kur p yra 0, 1 arba 2) ir $-R^{13}-S(O)_tN(R^{12})_2$ (kur t it 1 arba 2); ir

R^3 yra policiklinis heteroarilas, turintis daugiau, nei 14 žiedo atomų, pasirinktų iš grupės, susidedančios iš 6,7-dihidro-5*H*-benzo[6,7]cikloheptа[1,2-c]piridazin-3-ilo, 6,7,8,9-tetrahidro-5*H*-cikloheptа[4,5]tieno[2,3-d]pirimidin-4-ilo, 6,7-dihidro-5*H*-benzo[6,7]cikloheptа[1,2-*d*]pirimidin-4-ilo, 6,7-dihidro-5*H*-benzo[2,3]azepino[4,5-c]piridazin-3-ilo, (Z)-dibenzo[b,f][1,4]tiazepin-11-ilo, 6,7-dihidro-5*H*-benzo[6,7]cikloheptа[4,5-c]piridazin-2-ilo, 6,7-dihidro-5*H*-benzo[2,3]oksepino[4,5-c]piridazin-3-ilo, spiro[chromeno[4,3-c]piridazin-5,1'-ciklopentan]-3-ilo, 6,8,9,10-tetrahidro-5*H*-spiro[ciklookta[b]piridin-7,2'-[1,3]dioksolan]-3-ilo, 5,6,8,9-tetrahidrospiro[benzo[7]anulen-7,2'-[1,3]dioksolan]-3-ilo, 5,7,8,9-tetrahidrospiro[ciklohepta[b]piridin-6,2'-[1,3]dioksolan]-3-ilo 6,7-dihidro-5*H*-benzo[2,3]tiepino[4,5-c]piridazin-3-ilo, 6,7-dihidro-5*H*-benzo[6,7]cikloheptа[1,2-d]pirimidin-2-ilo, 5,6,8,9-tetrahidrospiro[ciklohepta[b]piridin-7,2'-[1,3]dioksolan]-3-ilo, 6,8,9,10-tetrahidro-5*H*-spiro[ciklookta[b]piridin-7,2'-[1,3]dioksan]-3-ilo ir 6,7-dihidro-5*H*-benzo[6,7]cikloheptа[1,2-b]piridin-2-ilo, kurių kiekvieas nebūtinai turi vieną arba kelis pakaitus, pasirinktus iš grupės, susidedančios iš okso, tiokso, ciano, nitro, halogeno, halogenalkilo, alkilo, nebūtinai turinčio pakaitų cikloalkilo, nebūtinai turinčio pakaitų cikloalkilalkilo, nebūtinai turinčio pakaitų arilo, nebūtinai turinčio pakaitų aralkilo, nebūtinai turinčio pakaitų heteroarilo, nebūtinai turinčio pakaitų heterociklilo, $-R^9-OR^8$, $-R^9-OC(O)-R^8$, $-R^9-N(R^6)R^7$, $-R^9-C(O)R^8$, $-R^9-C(O)OR^8$, $-R^9-C(O)N(R^6)R^7$, $-R^9-N(R^6)C(O)OR^{12}$, $-R^9-N(R^6)C(O)R^8$, $-R^9-N(R^6)S(O)_tR^8$ (kur t yra 1 arba 2), $-R^9-S(O)_tOR^8$ (kur t yra 1 arba 2), $-R^9-S(O)_pR^8$ (kur p yra 0, 1 arba 2) ir $-R^9-S(O)_tN(R^6)R^7$ (kur t yra 1 arba 2).

21. Junginys pagal 18 punktą, kur:

R^1, R^4 ir R^5 kiekvienas nepriklausomai yra vandenilis;

R^2 yra heteroarilas, nebūtinai turintis vieną arba kelis pakaitus, pasirinktus iš grupės, susidedančios iš alkilo, alkenilo, alkinilo, halogeno, halogenalkilo, halogenalkenilo, halogenalkinilo, okso, tiokso, ciano, nitro, nebūtinai turinčio pakaitų arilo, nebūtinai turinčio pakaitų aralkilo, nebūtinai turinčio pakaitų aralkenilo, nebūtinai turinčio pakaitų aralkinilo, nebūtinai turinčio pakaitų cikloalkilo, nebūtinai turinčio pakaitų cikloalkilalkilo, nebūtinai turinčio pakaitų cikloalkilalkenilo, nebūtinai turinčio pakaitų cikloalkilalkinilo, nebūtinai turinčio pakaitų heterociklilo, nebūtinai turinčio pakaitų heterociklilalkilo, nebūtinai turinčio pakaitų heterociklilalkenilo, nebūtinai turinčio pakaitų heterociklilalkinilo, nebūtinai turinčio pakaitų heteroarilo, nebūtinai turinčio pakaitų heteroarilalkilo, nebūtinai turinčio pakaitų heteroarilalkenilo, nebūtinai turinčio pakaitų heteroarilalkinilo, $-R^{13}-OR^{12}$, $-R^{13}-OC(O)-R^{12}$, $-R^{13}-O-R^{14}-N(R^{12})_2$, $-R^{13}-$

$N(R^{12})_2$, $-R^{13}$-$C(O)R^{12}$, $-R^{13}$-$C(O)OR^{12}$, $-R^{13}$-$C(O)N(R^{12})_2$, $-R^{13}$-$C(O)N(R^{12})$-R^{14}-$N(R^{12})R^{13}$, $-R^{13}$-$C(O)N(R^{12})$-R^{14}-OR^{12}, $-R^{13}$-$N(R^{12})C(O)OR^{12}$, $-R^{13}$-$N(R^{12})C(O)R^{12}$, $-R^{13}$-$N(R^{12})S(O)_tR^{12}$ (kur t yra 1 arba 2), $-R^{13}$-$S(O)_tOR^{12}$ (kur t yra 1 arba 2), $-R^{13}$-$S(O)_pR^{12}$ (kur p yra 0, 1 arba 2) ir $-R^{13}$-$S(O)_tN(R^{12})_2$ (kur t yra 1 arba 2);

kiekvienas R^6 ir R^7 nepriklausomai yra pasirinktas iš grupės, susidedančios iš vandenilio, alkilo, alkenilo, alkinilo, halogenalkilo, hidroksialkilo, nebūtinai turinčio pakaitų arilo, nebūtinai turinčio pakaitų aralkilo, nebūtinai turinčio pakaitų cikloalkilo, nebūtinai turinčio pakaitų cikloalkilalkilo, nebūtinai turinčio pakaitų heterociklilo, nebūtinai turinčio pakaitų heterociklilalkilo, nebūtinai turinčio pakaitų heteroarilo, nebūtinai turinčio pakaitų heteroarilalkilo, $-R^{10}$-OR^8, $-R^{10}$-CN, $-R^{10}$-NO_2, $-R^{10}$-$N(R^8)_2$, $-R^{10}$-$C(O)OR^8$ ir $-R^{10}$-$C(O)N(R^8)_2$, arba bet kuris R^6 ir R^7 kartu su bendru azotu, prie kurio jie abu yra prijungti, sudaro nebūtinai turintį pakaitų *N*-heteroarilą arba nebūtinai turintį pakaitų *N*-heterociklilą;

kiekvienas R^8 nepriklausomai yra pasirinktas iš grupės, susidedančios iš vandenilio, alkilo, alkenilo, alkinilo, halogenalkilo, nebūtinai turinčio pakaitų arilo, nebūtinai turinčio pakaitų aralkilo, nebūtinai turinčio pakaitų cikloalkilo, nebūtinai turinčio pakaitų cikloalkilalkilo, nebūtinai turinčio pakaitų heterociklilo, nebūtinai turinčio pakaitų heterociklilalkilo, nebūtinai turinčio pakaitų heteroarilo ir nebūtinai turinčio pakaitų heteroarilalkilo;

kiekvienas R^9 nepriklausomai yra pasirinktas iš grupės, susidedančios iš tiesioginės jungties ir nebūtinai turinčios pakaitų linijinės arba šakotosios alkileno grandinės;

kiekvienas R^{10} yra nebūtinai turinti pakaitų linijinė arba šakotoji alkileno grandinė;

kiekvienas R^{13} nepriklausomai yra pasirinktas iš grupės, susidedančios iš tiesioginės jungties ir nebūtinai turinčios pakaitų linijinės arba šakotosios alkileno grandinės; ir

kiekvienas R^{14} yra nebūtinai turinti pakaitų linijinė arba šakotoji alkileno grandinė.

22. Junginys pagal 21 punktą, kur:

R^2 yra heteroarilas, pasirinktas iš grupės, susidedančios iš piridinilo, pirimidinilo, 4,5-dihidro-1*H*-benzo[b]azepin-2(3*H*)-on-8-ilo, benzo[*d*]imidazolilo, 6,7,8,9-tetrahidro-5*H*-pirido[3,2-*d*]azepin-3-ilo, 6,7,8,9-tetrahidro-5*H*-pirido[3,2-*c*]azepin-3-ilo, 5,6,7,8-tetrahidro-1,6-naftiridin-3-ilo, 5,6,7,8-tetrahidrochinolin-3-ilo, 1,2,3,4-tetrahidroizochinolin-7-ilo, 2,3,4,5-tetrahidrobenzo[*b*]oksepin-7-ilo, 3,4-dihidro-2*H*-benzo[*b*][1,4]dioksepin-7-ilo, benzo[*d*]oksazol-5-ilo, 3,4-dihidro-2*H*-benzo[*b*][1,4]oksazin-7-ilo, benzo[b]tiofenilo ir 6,7,8,9-tetrahidro-5*H*-ciklohepta[b]piridin-3-ilo, kurių kiekvienas nebūtinai turi vieną arba kelis pakaitus, pasirinktus iš grupės, susidedančios iš alkilo, alkenilo, alkinilo, halogeno, halogenalkilo, halogenalkenilo, halogenalkinilo, okso, tiokso, ciano, nitro, nebūtinai turinčio pakaitų arilo, nebūtinai turinčio pakaitų aralkilo, nebūtinai turinčio pakaitų aralkenilo, nebūtinai turinčio pakaitų cikloalkilo, nebūtinai turinčio pakaitų cikloalkilalkilo, nebūtinai turinčio pakaitų cikloalkilalkenilo, nebūtinai turinčio pakaitų heterociklilo, nebūtinai turinčio pakaitų heterociklilalkilo, nebūtinai turinčio pakaitų heterociklilalkenilo, nebūtinai turinčio pakaitų heteroarilass, nebūtinai turinčio pakaitų heteroarilalkilo, nebūtinai turinčio pakaitų heteroarilalkenilo, $-R^{13}$-OR^{12}, $-R^{13}$-$OC(O)$-R^{12}, $-R^{13}$-O-R^{14}-$N(R^{12})_2$, $-R^{13}$-$N(R^{12})_2$, $-R^{13}$-$C(O)R^{12}$, $-R^{13}$-$C(O)OR^{12}$, $-R^{13}$-$C(O)N(R^{12})_2$, $-R^{13}$-$C(O)N(R^{12})$-R^{14}-$N(R^{12})R^{13}$, $-R^{13}$-$C(O)N(R^{12})$-R^{14}-OR^{12}, $-R^{13}$-$N(R^{12})C(O)OR^{12}$, $-R^{13}$-$N(R^{12})C(O)R^{12}$, $-R^{13}$-$N(R^{12})S(O)_tR^{12}$ (kur t yra 1 arba 2), $-R^{13}$-$S(O)_tOR^{12}$ (kur t yra 1 arba 2), $-R^{13}$-$S(O)_pR^{12}$ (kur p yra 0, 1 arba 2) ir $-R^{13}$-$S(O)_tN(R^{12})_2$ (kur t yra 1 arba 2); ir

R^3 yra policiklinis heteroarilas, turintis daugiau, nei 14 žiedo atomų, pasirinktų iš grupės, susidedančios iš 6,7-dihidro-5*H*-benzo[6,7]ciklohepta[1,2-c]piridazin-3-ilo, 6,7,8,9-tetrahidro-5*H*-ciklohepta[4,5]tieno[2,3-d]pirimidin-4-ilo, 6,7-dihidro-5*H*-benzo[6,7]ciklohepta[1,2-*d*]pirimidin-4-ilo, 6,7-dihidro-5*H*-benzo[2,3]azepino[4,5-c]piridazin-3-ilo, (Z)-dibenzo[b,f][1,4]tiazepin-11-ilo, 6,7-dihidro-5*H*-benzo[6,7]ciklohepta[4,5-c]piridazin-2-ilo, 6,7-dihidro-5*H*-benzo[2,3]oksepino[4,5-c]piridazin-3-ilo, spiro[chromeno[4,3-c]piridazin-5,1'-ciklopentan]-3-ilo, 6,8,9,10-tetrahidro-5*H*-spiro[ciklookta[b]piridin-7,2'-[1,3]dioksolan]-3-ilo, 5,6,8,9-tetrahidrospiro[benzo[7]anulen-7,2'-[1,3]dioksolan]-3-ilo, 5,7,8,9-tetrahidrospiro[ciklohepta[b]piridin-6,2'-[1,3]dioksolan]-3-ilo, 6,7-dihidro-5*H*-benzo[2,3]tiepino[4,5-c]piridazin-3-ilo, 6,7-dihidro-5*H*-benzo[6,7]ciklohepta[1,2-d]pirimidin-2-ilo, 5,6,8,9-tetrahidrospiro[ciklohepta[b]piridin-7,2'-[1,3]dioksolan]-3-ilo, 6,8,9,10-tetrahidro-5*H*-spiro[ciklookta[b]piridin-7,2'-[1,3]dioksan]-3-ilo ir 6,7-dihidro-5*H*-benzo[6,7]ciklohepta[1,2-b]piridin-2-ilo, kurių kiekvienas nebūtinai turi vieną arba kelis pakaitus, pasirinktus iš grupės, susidedančios iš okso, tiokso, ciano, nitro, halogeno, halogenalkilo, alkilo, nebūtinai turinčio pakaitų cikloalkilo, nebūtinai turinčio pakaitų cikloalkilalkilo, nebūtinai turinčio pakaitų arilo, nebūtinai turinčio pakaitų aralkilo, nebūtinai turinčio pakaitų heteroarilo, nebūtinai turinčio pakaitų heterociklilo, $-R^9$-OR^8, $-R^9$-$OC(O)$-R^8, $-R^9$-$N(R^6)R^7$, $-R^9$-$C(O)R^8$, $-R^9$-$C(O)OR^8$, $-R^9$-$C(O)N(R^6)R^7$, $-R^9$-$N(R^6)C(O)OR^{12}$, $-R^9$-$N(R^6)C(O)R^8$, $-R^9$-$N(R^6)S(O)_tR^8$ (kur t yra 1 arba 2), $-R^9$-$S(O)_tOR^8$ (kur t yra 1 arba 2), $-R^9$-$S(O)_pR^8$ (kur p yra 0, 1 arba 2) ir $-R^9$-$S(O)_tN(R^6)R^7$ (kur t yra 1 arba 2).

23. Farmacinė kompozicija, apimanti farmaciniu požiūriu priimtiną ekscipientą ir junginį pagal bet kurį vieną iš 1 - 22 punktų kaip išskirtą stereoizomerą arba jų mišinį arba kaip tautomerą arba jų mišinį arba jo farmaciniu požiūriu priimtiną druską arba *N*-oksidą.

24. Junginys pagal bet kurį vieną iš 1 - 22 punktų kaip išskirtas stereoizomeras arba jų mišinys arba kaip tautomeras arba jų mišinys arba jo farmaciniu požiūriu priimtina druska arba *N*-oksidas, skirti naudoti žinduolių ligų arba būklių, susijusių su Axl aktyvumu, gydymui.

25. Junginys pagal 1 punktą, kuris yra 1-(6,7-dihidro-5*H*-benzo[6,7]ciklohepta[1,2-*c*]-piridazin-3-il)-N^3-(7-(pirolidin-1-il)-6,7,8,9-tetrahidro-5*H*-benzo[7]anulen-2-il)-1*H*-1,2,4-triazol-3,5-diaminas kaip laisva bazė, jo farmaciniu požiūriu priimtina druska arba *N*-oksidas.

26. Junginys pagal 25 punktą, kuris yra laisva bazė.

27. Junginys pagal 25 punktą, kuris yra 1-(6,7-dihidro-5*H*-benzo[6,7]ciklohepta[1,2-*c*]piridazin-3-il)-N^3-(7-(pirolidin-1-il)-6,7,8,9-tetrahidro-5*H*-benzo[7]anulen-2-il)-1*H*-1,2,4-triazol-3,5-diamino farmaciniu požiūriu priimtina druska.

28. Junginys pagal 1 punktą, kuris yra 1-(6,7-dihidro-5*H*-benzo[6,7]ciklohepta[1,2-*c*]piridazin-3-il)-N^3-(7-(S)-(pirolidin-1-il)-6,7,8,9-tetrahidro-5*H*-benzo[7]anulen-2-il)-1*H*-1,2,4-triazol-3,5-diaminas kaip laisva bazė, jo farmaciniu požiūriu priimtina druska arba *N*-oksidas.

29. Junginys pagal 28 punktą, kuris yra laisva bazė.

30. Junginys pagal 29 punktą, kuris yra 1-(6,7-dihidro-5*H*-benzo[6,7]ciklohepta[1,2-*c*]piridazin-3-il)-N^3-(7-(S)-(pirolidin-1-il)-6,7,8,9-tetrahidro-5*H*-benzo[7]anulen-2-il)-1*H*-1,2,4-triazol-3,5-diamino farmaciniu požiūriu priimtina druska.

31. Junginys pagal 1 punktą, kuris yra 1-(6,7-dihidro-5*H*-benzo[6,7]ciklohepta[1,2-*c*]piridazin-3-il)-N^3-(3-fluor-4-(4-(pirolidin-1-il)piperidin-1-il)-1*H*-1,2,4-triazol-3,5-diaminas kaip laisva bazė, jo farmaciniu požiūriu priimtina druska arba *N*-oksidas.

32. Junginys pagal 31 punktą, kuris yra laisva bazė.

33. Junginys pagal 32 punktą, kuris yra 1-(6,7-dihidro-5*H*-benzo[6,7]ciklohepta[1,2-*c*]piridazin-3-il)-N^3-(3-fluor-4-(4-(pirolidin-1-il)piperidin-1-il)-1*H*-1,2,4-triazol-3,5-diamino farmaciniu požiūriu priimtina druska.

34. Junginys pagal 27 arba 30 arba 33 punktą, kur farmaciniu požiūriu priimtina druska yra farmaciniu požiūriu priimtinos rūgšties pridėjimo druska.

35. Junginys pagal 34 punktą, kur rūgštis yra pasirinkta iš skruzdžių rūgšties, trifluoracto rūgšties, druskos rūgšties, benzensulfonrūgšties arba acto rūgšties.

36. Farmacinė kompozicija pagal 23 punktą, apimanti farmaciniu požiūriu priimtiną ekscipientą ir junginį pagal 25 punktą kaip laisvą bazę, jo farmaciniu požiūriu priimtiną druską arba *N*-oksidą, arba apimanti farmaciniu požiūriu priimtiną ekscipientą ir junginį pagal 28 punktą kaip laisvą bazę, jo farmaciniu požiūriu priimtiną druską arba *N*-oksidą, arba apimanti farmaciniu požiūriu priimtiną ekscipientą ir junginį pagal 31 punktą kaip laisvą bazę, jo farmaciniu požiūriu priimtiną druską arba *N*-oksidą.

37. Junginys, skirtas naudoti pagal 24 punktą, apimantis junginį pagal 25 punktą kaip laisvą bazę, jo farmaciniu požiūriu priimtiną druską arba jo *N*-oksidą, arba junginį pagal 28 punktą kaip laisvą bazę, jo farmaciniu požiūriu priimtiną druską arba jo *N*-oksidą, arba junginį pagal 31 punktą kaip laisvą bazę, jo farmaciniu požiūriu priimtiną druską arba jo *N*-oksidą.

---

(51) Int.Cl. ***C07D 471/04*** (2006.01)
A61K 31/437 (2006.01)
A61K 31/4709 (2006.01)
A61K 31/4725 (2006.01)
A61P 35/00 (2006.01)
A61P 35/02 (2006.01)
A61P 43/00 (2006.01)
C07D 519/00 (2006.01)

(11) **2308877**
(96) 09804973.7
(96) 2009 08 04
(97) 2011 04 13
(97) 2014 01 22
(86) PCT/JP2009/063807
(86) 2009 08 04
(87) WO 2010/016490
(87) 2010 02 11
(30) 2008201670, 2008 08 05, JP
2009078540, 2009 03 27, JP
(72) OHTSUKA, Masami, JP
HAGINOYA, Noriyasu, JP
ICHIKAWA, Masanori, JP
MATSUNAGA, Hironori, JP
SAITO, Hironao, JP
SHIBATA, Yoshihiro, JP
TSUNEMI, Tomoyuki, JP
(73) Daiichi Sankyo Company, Limited, Chuo-ku Tokyo 103-8426, JP
(74) Jurga PETNIŪNAITĖ, 51, AAA Law, J.Jasinskio g. 16A, LT-03163 Vilnius, LT
(54) Imidazopiridin-2-ono dariniai
Apibrėžties punktai: 23, brėžiniai: 0.

(57) 1. Junginys, vaizduojamas bendrąja formule (I):

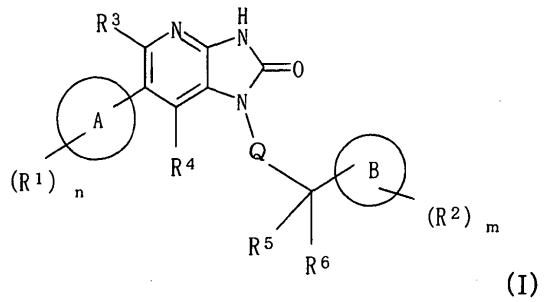

(I)

kurioje

$(R^1)_n$-A- yra 1H-pirolo[2,3-b]piridin-5-ilo grupė, 3-chlor-1H-pirolo[2,3-b]piridin-5-ilo grupė, 4-chlor-1H-pirolo[2,3-b]piridin-5-ilo grupė, 3-fluor-1H-pirolo[2,3-b]piridin-5-ilo grupė, 4-fluor-1H-pirolo[2,3-b]piridin-5-ilo grupė, 3-metil-1H-pirolo[2,3-b]piridin-5-ilo grupė, 4-metil-1H-pirolo[2,3-b]piridin-5-ilo grupė, 3,4-dimetil-1H-pirolo[2,3-b]piridin-5-ilo grupė, 3-fluor-4-metil-1H-pirolo[2,3-b]piridin-5-ilo grupė arba 3-chlor-4-metil-1H-pirolo[2,3-b]piridin-5-ilo grupė,

B yra 3-7-narių soti arba dalinai prisotinta monociklinė angliavandenilio grupė ir gali turėti 1 arba 2 deguonies atomus, sieros atomus, azoto atomus, sulfinilo grupes ir (arba) sulfonilo grupes, kaip žiedo pakaitus,

B gali turėti m vienodų arba skirtingų R^2 pakaitų,

R^2 yra pakaitas, esantis prie anglies arba azoto atomo, sudarančio B,

R^2 yra pakaitas, parinktas iš grupės, susidedančios iš hidroksi grupės, halogeno atomo, ciano grupės, okso grupės, C_{1-4} alkilo grupės (kur C_{1-4} alkilo grupė gali būti pakeista 1 arba 2 C_{1-4} alkoksi grupėmis), C_{1-4} alkoksi grupės, halogen-C_{1-4} alkilo grupės, C_{1-4} alkilsulfonilo grupės, C_{1-4} alkilkarbonilo grupės ir -$NR^{10a}R^{10b}$ kai R^2 yra pakaitas, esantis prie anglies atomo, sudarančio B, ir R^2 yra pakaitas, parinktas iš grupės, susidedančios iš hidroksi grupės, C_{1-4} alkilo grupės (kur C_{1-4} alkilo grupė gali būti pakeista 1 arba 2 C_{1-4} alkoksi grupėmis), C_{1-4} alkoksi grupės, halogen-C_{1-4} alkilo grupės, C_{1-4} alkilsulfonilo grupės, C_{1-4} alkilkarbonilo grupės ir -$NR^{10a}R^{10b}$ kai R^2 yra pakaitas, esantis prie azoto atomo, sudarančio B,

R^{10a} ir R^{10b} yra vienodi arba skirtingi ir kiekvienas yra vandenilio atomas arba C_{1-4} alkilo grupė,

m yra bet koks sveikas skaičius nuo 0 iki 3,

Q yra ryšys arba C_{1-4} alkileno grupė,

R^3 ir R^4 yra vienodi arba skirtingi ir kiekvienas yra vandenilio atomas, halogeno atomas, C_{1-4} alkilo grupė, halogen-C_{1-4} alkilo grupė arba ciano grupė, ir

R^5 ir R^6 yra vienodi arba skirtingi ir kiekvienas yra vandenilio atomas, halogeno atomas arba C_{1-4} alkilo grupė, arba R^5 ir R^6 kartu gali sudaryti okso grupę arba kartu su anglies atomu, prie kurio R^5 ir R^6 yra prijungti, gali sudaryti C_{3-8} cikloalkilo grupę,

arba farmakologiškai priimtina jo druska.

2. Junginys arba farmakologiškai priimtina jo druska pagal 1 punktą, kur R^3 yra vandenilio atomas, fluoro atomas, chloro atomas, ciano grupė arba metilo grupė, ir R^4 yra vandenilio atomas.

3. Junginys arba farmakologiškai priimtina jo druska pagal 1 arba 2 punktą, kur Q yra ryšys arba metileno grupė.

4. Junginys arba farmakologiškai priimtina jo druska pagal bet kurį iš 1-3 punktą, kur R^5 ir R^6 yra vienodi arba skirtingi ir kiekvienas yra vandenilio atomas, halogeno atomas arba C_{1-4} alkilo grupė.

5. Junginys arba farmakologiškai priimtina jo druska pagal bet kurį iš 1-4 punktą, kur B yra C_{3-7} cikloalkilo grupė, tetrahidrofurilo grupė, dihidropiranilo grupė, tetrahidropiranilo grupė, dioksanilo grupė, piperidilo grupė, piperazinylo grupė arba 1,1-dioksidotetrahidrotiopiranilo grupė.

6. Junginys arba farmakologiškai priimtina jo druska pagal bet kurį iš 1-5 punktą, kur R^2 yra hidroksi grupė, halogen atomas, ciano grupė, okso grupė, C_{1-4} alkilo grupė, C_{1-4} alkoksi-C_{1-4} alkilo grupė, C_{1-4} alkoksi grupė, C_{1-4} alkilsulfonilo grupė arba C_{1-4} alkilkarbonilo grupė, kai R^2 yra pakaitas, esantis prie anglies atomo, sudarančio B, R^2 yra C_{1-4} alkilo grupė, C_{1-4} alkilsulfonilo grupė C_{1-4} alkilkarbonilo grupė, kai R^2 yra pakaitas, esantis prie azoto atomo, sudarančio B, ir m yra bet koks sveikas skaičius nuo 0 iki 2.

7. Junginys pagal 1 punktą, kuris yra parinktas iš šių:

1-[(2S)-1,4-dioksan-2-ilmetil]-6-(1H-pirolo[2,3-b]piridin-5-il)-1,3-dihidro-imidazo[4,5-b]piridin-2-ono,

1-[(2S)-1,4-dioksan-2-ilmetil]-6-(4-metil-1H-pirolo[2,3-b]piridin-5-il)-1,3-dihidro-imidazo[4,5-b]piridin-2-ono,

6-(3,4-dimetil-1H-pirolo[2,3-b]piridin-5-il)-1-[(2S)-1,4-dioksan-2-ilmetil]-1,3-dihidro-2H-imidazo[4,5-b]piridin-2-ono,

6-(3-chloro-4-metil-1H-pirolo[2,3-b]piridin-5-il)-1-[(2S)-1,4-dioksan-2-ilmetil]-1,3-dihidro-2H-imidazo[4,5-b]piridin-2-ono,

1-[(2S)-1,4-dioksan-2-ilmetil]-6-(3-fluor-4-metil-1H-pirolo[2,3-b]piridin-5-il)-1,3-dihidro-2H-imidazo[4,5-b]piridin-2-ono,

2,6-anhidro-1,3,5-trideoksi-4-O-metil-1-[6-(4-metil-1H-pirolo[2,3-b]piridin-5-il)-2-okso-2,3-dihidro-1H-imidazo[4,5-b]piridin-1-il]-L-treo-heksitolio,

2,6-anhidro-1,3,4-trideoksi-5-O-metil-1-[6-(4-metil-1H-pirolo[2,3-b]piridin-5-il)-2-okso-2,3-dihidro-1H-imidazo[4,5-b]piridin-1-il]-L-treo-heksitolio,

2,6-anhidro-1,3,4-trideoksi-1-[6-(3,4-dimetil-1H-pirolo[2,3-b]piridin-5-il)-2-okso-2,3-dihidro-1H-imidazo[4,5-b]piridin-1-il]-5-O-metil-L-treo-heksitolio,

2,6-anhidro-1-[6-(3-chlor-4-metil-1H-pirolo[2,3-b]

piridin-5-il)-2-okso-2,3-dihidro-1H-imidazo[4,5-b] piridin-1-il]-1,3,4-trideoksi-5-O-metil-L-treo-heksitolio,

2,6-anhidro-1,3,5-trideoksi-1-[6-(3,4-dimetil-1H-pirolo[2,3-b]piridin-5-il)-2-okso-2,3-dihidro-1H-imidazo[4,5-b]piridin-1-il]-4-O-metil-L-treo-heksitolio ir

2,6-anhidro-1-[6-(3-chlor-4-metil-1H-pirolo[2,3-b] piridin-5-il)-2-okso-2,3-dihidro-1H-imidazo[4,5-b] piridin-1-il]-1,3,5-trideoksi-4-O-metil-L-treo-heksitolio.

8. Junginys pagal 1 punktą, kuris yra 1-[(2S)-1,4-dioksan-2-ilmetil]-6-(1H-pirolo[2,3-b]piridin-5-il)-1,3-dihidro-imidazo[4,5-b]piridin-2-onas.

9. Junginys pagal 1 punktą, kuris yra 1-[(2S)-1,4-dioksan-2-ilmetil]-6-(4-metil-1H-pirolo[2,3-b]piridin-5-il)-1,3-dihidro-imidazo[4,5-b]piridin-2-onas.

10. Junginys pagal 1 punktą, kuris yra 6-(3,4-dimetil-1H-pirolo[2,3-b]piridin-5-il)-1-[(2S)-1,4-dioksan-2-ilmetil]-1,3-dihidro-2H-imidazo[4,5-b]piridin-2-onas.

11. Junginys pagal 1 punktą, kuris yra 6-(3-chlor-4-metil-1H-pirolo[2,3-b]piridin-5-il)-1-[(2S)-1,4-dioksan-2-ilmetil]-1,3-dihidro-2H-imidazo[4,5-b]piridin-2-onas.

12. Junginys pagal 1 punktą, kuris yra 1-[(2S)-1,4-dioksan-2-ilmetil]-6-(3-fluor-4-metil-1H-pirolo[2,3-b] piridin-5-il)-1,3-dihidro-2H-imidazo[4,5-b]piridin-2-onas.

13. Junginys pagal 1 punktą, kuris yra 2,6-anhidro-1,3,5-trideoksi-4-O-metil-1-[6-(4-metil-1H-pirolo[2,3-b]piridin-5-il)-2-okso-2,3-dihidro-1H-imidazo[4,5-b]piridin-1-il]-L-treo-heksitolis.

14. Junginys pagal 1 punktą, kuris yra 2,6-anhidro-1,3,4-trideoksi-5-O-metil-1-[6-(4-metil-1H-pirolo[2,3-b]piridin-5-il)-2-okso-2,3-dihidro-1H-imidazo[4,5-b]piridin-1-il]-L-treo-heksitolis.

15. Junginys pagal 1 punktą, kuris yra 2,6-anhidro-1,3,4-trideoksi-1-[6-(3,4-dimetil-1H-pirolo[2,3-b] piridin-5-il)-2-okso-2,3-dihidro-1H-imidazo[4,5-b] piridin-1-il]-5-O-metil-L-treo-heksitolis.

16. Junginys pagal 1 punktą, kuris yra 2,6-anhidro-1-[6-(3-chlor-4-metil-1H-pirolo[2,3-b]piridin-5-il)-2-okso-2,3-dihidro-1H-imidazo[4,5-b]piridin-1-il]-1,3,4-trideoksi-5-O-metil-L-treo-heksitolis.

17. Junginys pagal 1 punktą, kuris yra 2,6-anhidro-1,3,5-trideoksi-1-[6-(3,4-dimetil-1H-pirolo[2,3-b] piridin-5-il)-2-okso-2,3-dihidro-1H-imidazo[4,5-b] piridin-1-il]-4-O-metil-L-treo-heksitolis.

18. Junginys pagal 1 punktą, kuris yra 2,6-anhidro-1-[6-(3-chloro-4-metil-1H-pirolo[2,3-b]piridin-5-il)-2-okso-2,3-dihidro-1H-imidazo[4,5-b]piridin-1-il]-1,3,5-trideoksi-4-O-metil-L-treo-heksitolis.

19. Farmakologiškai priimtina druska pagal 1 punktą, kuri yra junginio pagal bet kurį iš 7-18 punktą farmakologiškai priimtina druska.

20. Farmacinė kompozicija, apimanti, kaip aktyvųjį ingredientą, junginį arba farmakologiškai priimtiną jo druską pagal bet kurį iš 1-18 punktą.

21. Junginys arba farmakologiškai priimtina jo druska pagal bet kurį iš 1-18 punktą, skirtas naudoti kaip aktyvusis ingredientas priešnavikiniame agente.

22. Junginys arba farmakologiškai priimtina jo druska pagal bet kurį iš 1-18 punktą, skirtas naudoti kaip aktyvusis ingredientas mTOR inhibitoriuje.

23. Junginys arba farmakologiškai priimtina jo druska, skirtas naudoti pagal 21 punktą, kur navikas yra leukemija, limfoma, daugybinė mieloma, smegenų navikas, galvos ir kaklo vėžys, stemplės vėžys, skrandžio vėžys, kirmėlinės ataugos vėžys, tiesiosios žarnos vėžys, išangės vėžys, tulžies pūslės vėžys, tulžies latakų vėžys, kasos vėžys, virškinamojo trakto stromos navikas, plaučių vėžys, kepenų vėžys, mezotelioma, skydliaukės vėžys, inkstų vėžys, prostatos vėžys, neuroendokrininis navikas, melanoma, krūties vėžys, endometriumo vėžys, gimdos kaklelio vėžys, kiaušidžių vėžys, osteosarkoma, minkštųjų audinių sarkoma, Kaposi' sarkoma, miosarkoma, inkstų vėžys, šlapimo pūslės vėžys ir (arba) sėklidžių vėžys.

---

(51) Int.Cl. ***C07D 471/10*** (2006.01)
A61K 31/438 (2006.01)
A61P 25/04 (2006.01)
(11) **2598503**
(96) 11737904.0
(96) 2011 07 27
(97) 2013 06 05
(97) 2014 03 26
(86) PCT/EP2011/003771
(86) 2011 07 27
(87) WO 2012/013343
(87) 2012 02 02
(30) 10007822, 2010 07 28, EP
(72) LINZ, Klaus, DE
ZEMOLKA, Saskia, DE
NOLTE, Bert, DE
SCHUNK, Stefan, DE
SCHICK, Hans, DE
(73) Grünenthal GmbH, 52078 Aachen, DE

(74) Liudmila GERASIMOVIČ, 9, IĮ „Liudmila Gerasimovič, Patentinis patikėtinis“, Vingrių g. 13-42, LT-01141 Vilnius, LT

(54) CIS-tetrahidro-spiro(cikloheksan-1’1-pirido[3,4-B] indol-4-amino dariniai

Apibrėžties punktai: 15, brėžiniai: 0.

(57) 1. Junginys, kurio bendroji formulė (III)

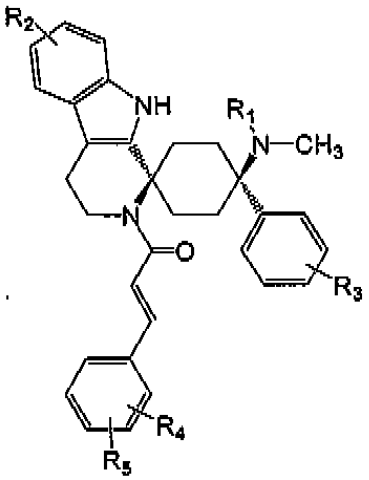

(III)

kur

R_1 yra -H arba CH_3;

R_2 yra -H arba -halogenas;

R_3 yra -H arba -halogenas;

R_4 yra -H, -halogenas arba -OC_{1-3}-alkilas; ir

R_5 yra -H, -halogenas arba -OC_{1-3}-alkilas;

laisvų bazių arba fiziologiniu požiūriu priimtinų druskų formoje.

2. Junginys pagal 1 punktą, kur R_2 yra -H ir/arba R_3 yra -F.

3. Junginys pagal 1 arba 2 punktą, kur R_4 ir R_5 yra arba abu –H, arba abu -OCH3.

4. Junginys pagal bet kurį vieną iš ankstesnių punktų, kuris yra pasirinktas iš grupės, susidedančios iš

(E)-1-((1s,4s)-4-(dimetilamino)-4-fenil-3’,4’-dihidrospiro[cikloheksan-1,1’-pirido[3,4-b]indol]-2’(9’H)-il)-3-fenilprop-2-en-1-ono;

(E)-1-((1s,4s)-4-(dimetilamino)-4-(3-fluorfenil)-3’,4’-dihidrospiro-[cikloheksan-1,1’-pirido[3,4-b]indol]-2’(9’H)-il)-3-fenilprop-2-en-1-ono;

(E)-1-((1s,4s)-4-(dimetilamino)-6’-fluor-4-(3-fluorfenil)-3’,4’-dihidrospiro[ciklo-heksan-1,1’-pirido[3,4-b]indol]-2’(9’H)-il)-3-fenilprop-2-en-1-ono;

(E)-1-((1s,4s)-4-(dimetilamino)-6’-fluor-4-fenil-3’,4’-dihidrospiro-[cikloheksan-1,1’-pirido[3,4-b]indol]-2’(9’H)-il)-3-fenilprop-2-en-1-ono;

(E)-1-((1s,4s)-4-(dimetilamino)-4-(4-fluorfenil)-3’,4’-dihidrospiro-[cikloheksan-1,1’-pirido[3,4-b]indol]-2’(9’H)-il)-3-fenilprop-2-en-1-ono;

laisvų bazių arba fiziologiniu požiūriu priimtinų druskų formoje.

5. Junginys pagal bet kurį vieną iš 1-4 punktų, kurio struktūra

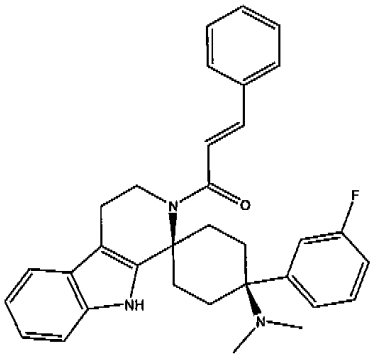

laisvų bazių arba fiziologiniu požiūriu priimtinų druskų formoje.

6. Junginys pagal bet kurį vieną iš 1-4 punktų, skirtas naudoti kaip vaistas.

7. Farmacinė kompozicija turinti fiziologiniu požiūriu priimtiną nešiklį ir junginį pagal bet kurį vieną iš 1-5 punktų.

8. Kompozicija pagal 7 punktą, kuri

- yra kieta, skysta arba pastos pavidalo; ir/arba
- turi junginio pagal bet kurį vieną iš 1-5 punktų kiekį nuo 0,001 iki 99 masės %, skaičiuojant pagal kompozicijos bendrą masę.

9. Vaistinė skyrimo forma, turinti farmacinę kompoziciją pagal 7 arba 8 punktą.

10. Skyrimo forma pagal 9 punktą kuri yra sudaryta skyrimui ne daugiau kaip kartą dienoje.

11. Skyrimo forma pagal 9 arba 10 punktą kuri yra sudaryta sisteminiam skyrimui.

12. Skyrimo forma pagal 11 punktą kuri yra sudaryta peroraliniam skyrimui.

13. Skyrimo forma pagal 12 punktą, kuri turi junginį pagal bet kurį vieną iš 1-5 punktų dozės intervale nuo 1,0 µg iki 10 mg, skaičiuojant laisvos bazės molekulinės masės pagrindu.

14. Junginys pagal bet kurį vieną iš 1-5 punktų, skirtas naudoti neuropatinio ir/arba chroniško skausmo malšinimui.

15. Junginys pagal 14 punktą, kur skyrimą atlieka ne daugiau kaip kartą per dieną.

(51) Int.Cl. ***C07D 487/14*** (2006.01)
C07D 487/12 (2006.01)
A61K 31/495 (2006.01)
A61K 31/50 (2006.01)
A61P 3/10 (2006.01)
A61P 29/00 (2006.01)
A61P 9/02 (2006.01)
A61K 31/5025 (2006.01)
C07D 471/06 (2006.01)

(11) **2326650**
(96) 09805360.6
(96) 2009 07 27
(97) 2011 06 01
(97) 2014 02 26
(86) PCT/US2009/051879
(86) 2009 07 27
(87) WO 2010/017055
(87) 2010 02 11
(30) 86687 P, 2008 08 06, US
151036 P, 2009 02 09, US
173088 P, 2009 04 27, US
(72) WANG, Bing, US
CHU, Daniel, US
(73) BioMarin Pharmaceutical Inc., Novato, CA 94949, US
(74) Reda ŽABOLIENĖ, 7, Advokatės Redos Žabolienės kontora METIDA, Verslo centras VERTAS, Gynėjų g. 16, LT-01109 Vilnius, LT

(54) Poli(ADP-ribozės)polimerazės dihidropiridoftalazinono inhibitoriai

Apibrėžties punktai: 23, brėžiniai: 0.

(57) 1. Junginys, kurio formulė (I):

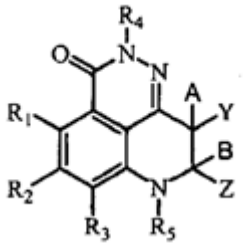

kurioje:

Y ir Z kiekviena nepriklausomai yra parinkta iš grupės, susidedančios iš:

a) arilo grupės, pasirinktinai pakeistos 1, 2 arba 3 R_6 ;

b) heteroarilo grupės, pasirinktinai pakeistos 1, 2 arba 3 R_6; ir

c) pakaito, nepriklausomai parinkto iš grupės, susidedančios iš vandenilio, C_2-C_{10}-alkenilo, C_1-C_{10}-alkoksi, C_1-C_{10}-alkoksi-C_1-C_{10}-alkilo, C_1-C_{10}-alkoksikarbonil-C_1-C_{10}-alkilo, C_1-C_{10}-alkilo, C_2-C_{10}-alkinilo, aril-C_1-C_{10}-alkilo, C_3-C_{10}-cikloalkilo, C_3-C_{10}-cikloalkil-C_1-C_{10}-alkilo, C_1-C_{10}-haloalkilo, C_1-C_{10}-hidroksialkileno, okso, heterocikloalkilo, heterocikloalkil-C_1-C_{10}-alkilo, C_1-C_{10}-alkilkarbonilo, arilkarbonilo, heteroarilkarbonilo, C_1-C_{10}-alkilsulfonilo, arilsulfonilo, heteroarilsulfonilo, (NR_AR_B) -C_1-C_{10}-alkileno, (NR_AR_B)karbonil-C_1-C_{10}-alkileno, (NR_AR_B)sulfonilo ir (NR_AR_B)sulfonil-C_1-C_{10}-alkileno;

R_1, R_2 ir R_3 kiekviena nepriklausomai yra parinkta iš grupės, susidedančios iš vandenilio, halogeno, C_2-C_{10}-alkenilo, C_1-C_{10}-alkoksi, C_1-C_{10}-alkoksikarbonilo, C_1-C_{10}-alkilo, C_3-C_{10}-cikloalkilo, C_2-C_{10}-alkinilo, ciano, C_1-C_{10}-haloalkoksi, C_1-C_{10}-haloakilo, hidroksilo, C_1-C_{10}-hidroksialkileno, nitro, NR_AR_B, NR_AR_B-C_1-C_{10}-alkileno ir (NR_AR_B)karbonilo;

A ir B kiekviena nepriklausomai yra parinkta iš vandenilio, Br, Cl, F, I, OH, C_1-C_6alkilo, C_3-C_8cikloalkilo, C_1-C_{10}-alkoksi ir C_1-C_{10}-alkoksi-C_1-C_{10}-alkilo, kur C_1-C_6alkilas, C_3-C_8cikloalkilas, C_1-C_{10}-alkoksi ir C_1-C_{10}-alkoksi-C_1-C_{10}-alkilas yra pasirinktinai pakeisti mažiausiai vienu pakaitu, parinktu iš OH, NO_2, CN, Br, Cl, F, I, C_1-C_6alkilo ir C_3-C_8cikloalkilo, kur B nėra OH;

kiekviena R_6 yra parinkta iš OH, NO_2, CN, Br, Cl, F, I, C_1-C_6alkilo, C_3-C_8cikloalkilo, C_2-C_8heterocikloalkilo; C_2-C_6alkenilo, C_1-C_{10}-alkoksi, C_1-C_{10}-alkoksi-C_1-C_{10}-alkilo, C_1-C_{10}-alkoksikarbonilo, C_1-C_{10}-alkoksikarbonil-C_1-C_{10}-alkilo, C_2-C_6alkinilo, arilo, aril-C_1-C_{10}-alkilo, C_3-C_8ciloalkil-C_1-C_{10}-alkilo, C_1-C_{10}-haloalkoksi, C_1-C_{10}-haloalkilo, C_1-C_{10}-hidroksialkileno, okso, heteroarilo, heteroaril-C_1-C_{10}-alkoksi, heteroariloksi, heteroariltio, heteroaril-C_1-C_{10}-alkiltio, heterocikloalkoksi, C_2-C_8heterociklo-C_1-C_{10}-alkiltio, heterociklooksi, heterociklotio, NR_AR_B, (NR_AR_B)C_1-C_6alkileno, (NR_AR_B)karbonilo, (NR_AR_B) karbonil-C_1-C_{10}-alkileno, (NR_AR_B)sulfonilo ir (NR_AR_B) sulfonil-C_1-C_{10}-alkileno;

R_A ir R_B nepriklausomai yra parinktos iš grupės, susidedančios iš vandenilio, C_1-C_{10}-alkilo, C_3-C_{10}-cikloalkilo ir C_1-C_{10}-alkilkarbonilo; arba R_A ir R_B paimtos kartu su atomu, prie kurio jos yra prisijungusios, sudaro 3-10-narį heterociklo žiedą, pasirinktinai turintį nuo vieno iki trijų heteroatomų arba hetero funkcionalumų, parinktų iš grupės, susidedančios iš -O-, -NH, -N(C_1-C_6-alkil)-, NCO(C_1-C_6-alkil)-, -N(aril)-, -N(aril-C_1-C_6-alkil-)-, -N(pakeistojo-aril-C_1-C_6-alkil-)-, -N(heteroaril)-, -N(heteroaril-C_1-C_6-alkil-)-, -N(pakeistojo-heteroaril-C_1-C_6-alkil-)- ir -S- arba $S(O)_q$, kurioje q yra 1 arba 2 ir 3-10-naris heterociklo žiedas pasirinktinai yra pakeistas vienu arba daugiau pakaitų; ir

R_4 ir R_5 kiekviena nepriklausomai yra parinkta iš grupės, susidedančios iš vandenilio, C_1-C_{10}-alkilo, C_3-C_{10}-cikloalkilo, C_1-C_{10}-alkoksi-C_1-C_{10}-alkilo, C_1-C_{10}-haloalkilo, C_1-C_{10}-hidroksialkileno ir (NR_AR_B) -C_1-C_{10}-alkileno;

kurioje terminai „alkilas“ ir „alkenilas“ reiškia linijinę arba šakotą grandinė arba ciklinius angliavandenilius; arba

jo izomeras, stereoizomeras, enantiomeras arba enantiomerų arba diastereomerų mišiniai, pasirinktinai kaip druska arba solvatas.

2. Junginys pagal 1 punktą, kurio formulė (II):

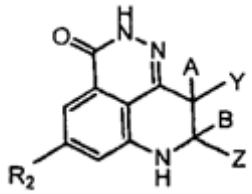

kurioje:

Y yra arilo arba heteroarilo grupė, pasirinktinai pakeista 1, 2 arba 3 R_6;

Z yra arilo grupė, pasirinktinai pakeista 1, 2 arba 3 R_6;

A ir B kiekviena nepriklausomai yra parinkta iš vandenilio, Br, Cl, F, I, OH, C_1-C_6alkilo, C_3-C_8cikloalkilo, C_1-C_{10}-alkoksi ir C_1-C_{10}-alkoksi-C_1-C_{10}-alkilo, kur C_1-C_6alkilas, C_3-C_8cikloalkilas, C_1-C_{10}-alkoksi ir C_1-C_{10}-alkoksi-C_1-C_{10}-akilas pasirinktinai yra pakeisti mažiausiai vienu pakaitu, parinktu iš OH, NO_2, CN, Br, Cl, F, I, C_1-C_6alkilo ir C_3-C_8cikloalkilo, kur B nėra OH;

R_6 yra parinkta iš OH, NO_2, CN, Br, Cl, F, I, C_1-C_6alkilo, C_3-C_8cikloalkilo, C_2-C_8heterocikloalkilo; C_2-C_6alkenilo, C_1-C_{10}-alkoksi, C_1-C_{10}-alkoksi-C_1-C_{10}-alkilo, C_1-C_{10}-alkoksikarbonilo, C_1-C_{10}-alkoksikarbonil-C_1-C_{10}-alkilo, C_2-C_6alkinilo, arilo, aril-C_1-C_{10}-alkilo, C_3-C_8cikloalkil-C_1-C_{10}-alkilo, C_1-C_{10}-haloalkoksi, C_1-C_{10}-haloakilo, C_1-C_{10}-hidroksialkileno, okso, heteroarilo, heteroaril-C_1-C_{10}-alkoksi, heteroariloksi, heteroariltio, heteroaril-C_1-C_{10}-alkiltio, heterocikloalkoksi, C_2-C_8heterociklo-C_1-C_{10}-alkiltio, heterociklooksi, heterociklotio, NR_AR_B, $(NR_AR_B)C_1$-C_6alkileno, (NR_AR_B)karbonilo, (NR_AR_B)karbonil-C_1-C_{10}-alkileno, (NR_AR_B)sulfonilo ir (NR_AR_B)sulfonil-C_1-C_{10}-alkileno;

R_2 yra parinkta iš vandenilio, Br, Cl, I ir F;

R_A ir R_B nepriklausomai yra parinktos iš grupės, susidedančios iš vandenilio, C_1-C_6alkilo, C_3-C_8cikloalkilo ir C_1-C_{10}-alkilkarbonilo; arba R_A ir R_B paimtos kartu su atomu, prie kurio jos yra prisijungusios, sudaro 3-10-narį heterociklo žiedą, pasirinktinai turintį nuo vieno iki trijų heteroatomų arba hetero funkcionalumų, parinktų iš grupės, susidedančios iš -O-, -NH, -N(C_1-C_6alkil)-, -NCO(C_1-C_6alkil)-, -N(aril)-, -N(aril-C_1-C_6alkil-)-, -N(pakeistojo-aril-C_1-C_6alkil-)-, -N(heteroaril)-, -N(heteroaril-C_1-C_6alkil-)-, -N(pakeistojo-heteroaril-C_1-C_6alkil-)- ir -S- arba -S$(O)_q$-, kurioje q yra 1 arba 2 ir 3-10 -naris heterociklo žiedas pasirinktinai yra pakeistas vienu arba daugiau pakaitų;

kurioje terminai „alkilas“ ir „alkenilas“ reiškia linijinę, šakotą grandinė arba ciklinius angliavandenilius; arba

jo izomeras, stereoizomeras, enantiomeras arba enantiomerų arba diastereomerų mišinys, pasirinktinai kaip druska arba solvatas.

3. Junginys pagal 1 arba 2 punktą, kuriame Y yra arilo grupė, kuri pasirinktinai yra pakeista 1, 2 arba 3 R_6; arba

kurioje Y yra fenilo grupė; arba

kurioje Y yra fenilo grupė, pakeista 1, 2 arba 3 R_6, parinktomis iš Br, Cl, F ir I, arba pakeista 1, 2 arba 3 R_6, kuri yra F; arba

kurioje Y yra fenilo grupė, pakeista 1, 2 arba 3 R_6, parinktomis iš $(NR_AR_B)C_1$-C_6alkileno, (NR_AR_B) karbonilo, (NR_AR_B)karbonil-C_1-C_{10}-alkileno, (NR_AR_B) sulfonilo ir (NR_AR_B)sulfonil-C_1-C_{10}-alkileno, arba pakeista 1, 2 arba 3 R_6, kuri yra $(NR_AR_B)C_1$-C_6alkilenas; arba

jo izomeras, stereoizomeras, enantiomeras arba enantiomerų arba diastereomerų mišiniai, pasirinktinai kaip druska arba solvatas.

4. Junginys pagal 3 punktą, kuriame C_1-C_6alkilenas yra parinkta iš metileno, etileno, n-propileno, izo-propileno, n-butileno, izo-butileno, ir tret-butileno; arba kurioje C_1-C_6alkilenas yra metilenas; ir/arba kurioje R_A ir R_B are kiekviena nepriklausomai vandenilis, C_1-C_6alkilas arba C_3-C_8cikloalkilas, pasirinktinai kurioje C_3-C_8cikloalkilas yra ciklopropilas; arba kurioje R_A ir R_B kiekviena nepriklausomai yra parinkta iš metilo, etilo, n-propilo, izo-propilo, n-butilo, izo-butilo ir tret-butilo, pasirinktinai kurioje C_1-C_6alkilas yra metilas arba pasirinktinai kurioje C_1-C_6alkilas yra etilas; arba kurioje (NR_AR_B) yra azetidinas, pirolidinas, piperidinas arba morfolinas; arba kurioje R_A ir R_B paimtos kartu su azotu, prie kurio jos yra prisijungusios, sudaro 6 -narį heterociklo žiedą, turintį 1 heteroatomą arba hetero funkcionalumą, parinktą iš grupės, susidedančios iš -O-,-NH, ir -N(C_1-C_6alkil), arba kurioje hetero funkcionalumas yra -N(C_1-C_6alkil), kurioje C_1-C_6alkilas pasirinktinai yra parinktas iš metilo, etilo, n-propilo, izo-propilo, n-butilo, izo-butilo ir tret-butilo, arba kurioje C_1-C_6alkilas pasirinktinai yra metilas; arba jo izomeras, stereoizomeras, enantiomeras arba enantiomerų arba diastereomerų mišiniai, pasirinktinai kaip druska arba solvatas.

5. Junginys pagal 1 arba 2 punktą, kuriame R_6 yra C_1-C_{10}-hidroksialkilenas, kuris yra pasirinktinai parinktas iš CH_2OH, CH_2CH_2OH, $CH_2CH_2CH_2OH$, $CH(OH)CH_3$, $CH(OH)CH_2CH_3$, $CH_2CH(OH)CH_3$, ir $CH_2CH_2CH_2CH_2OH$; arba

jo izomeras, stereoizomeras, enantiomeras arba enantiomerų arba diastereomerų mišiniai, pasirinktinai kaip druska arba solvatas.

6. Junginys pagal 1 punktą, kuriame Y yra heteroarilo grupė, pasirinktinai pakeista 1, 2 arba 3 R_6; arba kurioje Y yra heteroarilo grupė, parinkta iš furano, piridino, pirimidino, pirazino, imidazolo, tiazolo, izotiazolo, pirazolo, triazolo, pirolo, tiofeno, oksazolo, izoksazolo, 1,2,4-oksadiazolo, 1,3,4-oksadiazolo, 1,2,4-triazino, indolo, benzotiofeno, benzoimidazolo, benzofurano, piridazino, 1,3,5-triazino, tienotiofeno, chinoksalino,

chinolino ir izochinolino; kur kiekviena pasirinktinai pakeista 1, 2 arba 3 R_6; arbakurioje Y yra heteroarilo grupė, kuri yra imidazolas, pasirinktinai pakeistas 1, 2 arba 3 R_6; arba

kurioje Y yra imidazolas, pakeistas C_1-C_6alkilu, parinktu iš metilo, etilo, n-propilo, izo-propilo, n-butilo, izo-butilo ir tret-butilo, arba pakeistas C_1-C_6alkilu, kuris yra metilas; arba kurioje Y yra heteroarilo grupė, kuri yra furanas; arba

kurioje Y yra heteroarilo grupė, kuri yra tiazolas; arba

kurioje Y yra heteroarilo grupė, kuri yra 1,3,4-oksadiazolas; arba

kurioje Y yra furanas, tiazolas arba 1,3,4-oksadiazolas, pakeistas C_1-C_6alkilu, parinktu iš metilo, etilo, n-propilo, izo-propilo, n-butilo, izo-butilo ir tret-butilo, arba pakeistas C_1-C_6alkilu, kuris yra metilas; arba

jo izomeras, stereoizomeras, enantiomeras arba enantiomerų arba diastereomerų mišiniai, pasirinktinai kaip druska arba solvatas.

7. Junginys pagal bet kurį iš 1-6 punktų, kuriame Z yra arilo grupė, kuri pasirinktinai yra pakeista 1, 2 arba 3 R_6; arba

kurioje Z yra fenilo grupė; arba

kurioje Z yra fenilo grupė, pakeista 1, 2 arba 3 R_6, parinkta iš Br, Cl, F ir I, arba pakeista 1, 2 arba 3 R_6, kuri yra F, arba pakeista 1, 2 arba 3 R_6, kuri yra Cl; arba

kurioje Z yra fenilo grupė, pakeista 1, 2 arba 3 R_6, parinkta iš (NR_AR_B)C_1-C_6alkileno, (NR_AR_B)karbonilo, (NR_AR_B)karbonil-C_1-C_{10}-alkileno, (NR_AR_B)sulfonilo ir (NR_AR_B)sulfonil-C_1-C_{10}-alkileno arba pakeista 1, 2 arba 3 R_6, kuri yra (NR_AR_B)C_1-C_6alkilenas; arba

jo izomeras, stereoizomeras, enantiomeras arba enantiomerų arba diastereomerų mišiniai, pasirinktinai kaip druska arba solvatas.

8. Junginys pagal 7 punktą, kuriame (NR_AR_B)C_1-C_6alkileno C_1-C_6alkilenas arba (NR_AR_B)karbonil-C_1-C_{10}-alkileno -C_1-C_{10}-akilenas, arba (NR_AR_B)sulfonil-C_1-C_{10}-alkilenas yra parinktas iš metileno, etileno, n-propileno, izo-propileno, n-butileno, izo-butileno ir tret-butileno; arba kurioje (NR_AR_B)C_1-C_6alkileno C_1-C_6alkilenas arba (NR_AR_B)karbonil-C_1-C_{10}-alkileno -C_1-C_{10}-alkilenas, arba (NR_AR_B)sulfonil-C_1-C_{10}-alkilenas yra metilenas; ir/arba

kurioje R_A ir R_B kiekviena nepriklausomai yra vandenilis, C_1-C_6alkilas arba C_3-C_8cikloalkilas; arba kurioje R_A ir R_B kiekviena nepriklausomai yra parinkta iš metilo, etilo, n-propilo, izopropilo, n-butilo, izo-butilo ir tret-butilo, pasirinktinai kur C_1-C_6alkilas yra metilas; arba kurioje R_A ir R_B paimtos kartu su azotu, prie kurio jos yra prisijungusios, sudaro 6-narį heterociklo žiedą, turintį 1 heteroatomą arba hetero funkcionalumą, parinktą iš grupės, susidedančios iš -O-, -NH arba -N(C_1-C_6alkil), arba kurioje hetero funkcionalumas yra -N(C_1-C_6alkil), kurioje C_1-C_6alkilas pasirinktinai yra parinktas iš metilo, etilo, n-propilo, izo-propilo, n-butilo, izo-butilo ir tret-butilo, arba kurioje C_1-C_6alkilas pasirinktinai yra metilas; arba jo izomeras, stereoizomeras, enantiomeras arba enantiomerų arba diastereomerų mišiniai, pasirinktinai kaip druska arba solvatas.

9. Junginys pagal bet kurį iš 1-8 punktų, kuriame R_2 yra vandenilis; arba

kurioje R_2 yra parinkta iš F, Cl, Br, ir I; arba

kurioje R_2 yra F; arba

jo izomeras, stereoizomeras, enantiomeras arba enantiomerų arba diastereomerų mišiniai, pasirinktinai kaip druska arba solvatas.

10. Junginys pagal 1 punktą, kuriame Y ir Z kiekviena nepriklausomai yra parinkta iš grupės, susidedančios iš:

a) fenilo grupės, pasirinktinai pakeistos 1, 2 arba 3 R_6; ir

b) imidazolo grupės, pasirinktinai pakeistos 1, 2 arba 3 R_6; arba

jo izomeras, stereoizomeras, enantiomeras arba enantiomerų arba diastereomerų mišiniai, pasirinktinai kaip druska arba solvatas.

11. Junginys pagal 1 punktą, kuriame Y ir Z kiekviena nepriklausomai yra parinkta iš grupės, susidedančios iš:

a) fenilo grupės, pasirinktinai pakeistos 1, 2 arba 3 R_6; ir

b) triazolo grupės, pasirinktinai pakeistos 1, 2 arba 3 R_6; arba

jo izomeras, stereoizomeras, enantiomeras arba enantiomerų arba diastereomerų mišiniai, pasirinktinai kaip druska arba solvatas.

12. Junginys pagal bet kurį iš 1-11 punktų, parinktas iš:

8,9-difenil-8,9-dihidro-2*H*-pirido[4,3,2-*de*]ftalazin-3(7H)-ono;

8,9-bis(4-(metilamino)metil)fenil-8,9-dihidro-2*H*-pirido[4,3,2-*de*]ftalazin-3(7*H*)-ono;

8,9-di(piridin-4-il)-8,9-dihidro-2*H*-pirido[4,3,2-*de*] ftalazin-3(7*H*)-ono;

8,9-di(piridin-3-il)-8,9-dihidro-2*H*-pirido[4,3,2-*de*] ftalazin-3(7*H*)-ono;

8,9-di(piridin-2-il)-8,9-dihidro-2*H*-pirido[4,3,2-*de*] ftalazin-3(7*H*)-ono;

9-izopropil-8-fenil-8,9-dihidro-2*H*-pirido[4,3,2-*de*] ftalazin-3(7*H*)-ono;

9-(4-((metilamino)metil)fenil)-8-fenil-8,9-dihidro-2*H*-pirido[4,3,2-*de*]ftalazin-3(7*H*)-ono;

9-(4-((dimetilamino)metil)fenil)-8-fenil-8,9-dihidro-2*H*-pirido[4,3,2-*de*]ftalazin-3(7*H*)-ono;

9-(3-((metilamino)metil)fenil)-8-fenil-8,9-dihidro-2*H*-pirido[4,3,2-*de*]ftalazin-3(7*H*)-ono;

8-(4-((metilamino)metil)fenil)-9-fenil-8,9-dihidro-2*H*-pirido[4,3,2-*de*]ftalazin-3(7*H*)-ono;

8,9-bis(3-((metilamino)metil)fenil)-8,9-dihidro-2*H*-pirido[4,3,2-*de*]ftalazin-3(7*H*)-ono;

9-(4-(hidroksimetil)fenil)-8-fenil-8,9-dihidro-2*H*-pindo[4,3,2-*de*]ftalazin-3(7*H*)-ono;

9-(3-(4-izobutirilpiperazin-1-karbonil)fenil)-8-fenil-8,9-dihidro-2*H*-pirido[4,3,2-*de*]ftalazin-3(7*H*)-ono;

8,9-bis(3-(4-izobutirilpiperazin-1-karbonil)fenil)-8,9-dihidro-2*H*-pirido[4,3,2-*de*]ftalazin-3(7*H*)-ono;

9-(piperidin-3-il)-8-(piridin-3-il)-8,9-dihidro-2*H*-pirido[4,3,2-*de*]ftalazin-3(7*H*)-ono;

9-(piperidin-4-il)-8-(piridin-4-il)-8,9-dihidro-2*H*-pirido[4,3,2-*de*]ftalazin-3(7*H*)-ono;

8,9-bis(4-((dimetilamino)metil)fenil)-8,9-dihidro-2*H*-pirido[4,3,2-*de*]ftalazin-3(7*H*)-ono;

9-(4-(4-(ciklopropankarbonil)piperazin-1-karbonil)fenil)-8-(4-((metilamino)metil)fenil)-8,9-dihidro-2*H*-pirido[4,3,2-*de*]ftalazin-3(7*H*)-ono;

9-(4-(4-(ciklopropankarbonil)piperazin-1-karbonil)fenil)-8-(4-((dimetilamino)metil)fenil)-8,9-dihidro-2*H*-pirido[4,3,2-*de*]ftalazin-3(7*H*)-ono;

8-(4-(hidroksimetil)fenil)-9-(4-(4-izobutirilpiperazin-1-karbonil)fenil)-8,9-dihidro-2*H*-pirido[4,3,2-*de*]ftalazin-3(7*H*)-ono;

8-(4-((dimetilamino)metil)fenil)-9-(4-(4-izobutirilpiperazin-1-karbonil)fenil)-8,9-dihidro-2*H*-pirido[4,3,2-de]ftalazin-3(7*H*)-ono;

9-(4-(4-(ciklopropankarbonil)piperazin-1-karbonil)fenil)-8-fenil-8,9-dihidro-2*H*-pirido[4,3,2-*de*]ftalazin-3(7*H*)-ono;

9-(3-(4-(ciklopropankarbonil)piperazin-1-karbonil)fenil)-8-fenil-8,9-dihidro-2*H*-pirido[4,3,2-*de*]ftalazin-3(7*H*)-ono;

9-(3-((dimetilamino)metil)fenil)-8-fenil-8,9-dihidro-2*H*-pirido[4,3,2-*de*]ftalazin-3(7*H*)-ono;

8-(3-((metilamino)metil)fenil)-9-fenil-8,9-dihidro-2*H*-pirido[4,3,2-*de*]ftalazin-3(7*H*)-ono;

8-(4-((dimetilamino)metil)fenil)-9-fenil-8,9-dihidro-2*H*-pirido[4,3,2-*de*]ftalazin-3(7*H*)-ono;

8-(4-(morfolinometil)fenil)-9-fenil-8,9-dihidro-2*H*-pirido[4,3,2-*de*]ftalazin-3(7*H*)-ono;

8-(4-(hidroksimetil)fenil)-9-fenil-8,9-dihidro-2*H*-pirido[4,3,2-*de*]ftalazin-3(7*H*)-ono;

9-(3-(4-(ciklopropankarbonil)piperazin-1-karbonil)fenil)-8-(4-((dimetilamino)metil)fenil)-8,9-dihidro-2*H*-pirido[4,3,2-*de*]ftalazin-3(7*H*)-ono;

9-(3-(4-(ciklopropankarbonil)piperazin-1-karbonil)fenil)-8-(4-(hidroksimetil)fenil)-8,9-dihidro-2*H*-pirido[4,3,2-de]ftalazin-3(7*H*)-ono;

9-(4-(4-izobutirilpiperazin-1-karbonil)fenil)-8-(4-((metilamino)metil)fenil)-8,9-dihidro-2*H*-pirido[4,3,2-*de*]ftalazin-3(7*H*)-ono;

9-(3-(4-izobutirilpiperazin-1-karbonil)fenil)-8-(piridin-4-il)-8,9-dihidro-2*H*-pirido[4,3,2-*de*]ftalazin-3(7*H*)-ono;

9-(3-((dimetilamino)metil)fenil)-8-(piridin-4-il)-8,9-dihidro-2*H*-pirido[4,3,2-*de*]ftalazin-3(7*H*)-ono;

9-(3-((metilamino)metil)fenil)-8-(piridin-4-il)-8,9-dihidro-2*H*-pirido[4,3,2-*de*]ftalazin-3(7*H*)-ono;

9-(4-((dimetilamino)metil)fenil)-8-(piridin-4-il)-8,9-dihidro-2*H*-pirido[4,3,2-*de*]ftalazin-3(7*H*)-ono;

9-(3-(hidroksimetil)fenil)-8-(piridin-4-il)-8,9-dihidro-2*H*-pirido[4,3,2-*de*]ftalazin-3(7*H*)-ono;

9-(4-((metilamino)metil)fenil)-8-(piridin-4-il)-8,9-dihidro-2*H*-pirido[4,3,2-*de*]ftalazin-3(7*H*)-ono;

9-(3-((dimetilamino)metil)fenil)-8-(piridin-3-il)-8,9-dihidro-2*H*-pirido(4,3,2-*de*]ftalazin-3(7*H*)-ono;

9-(3-((metilamino)metil)fenil)-8-(piridin-3-il)-8,9-dihidro-2*H*-pirido[4,3,2-*de*]ftalazin-3(7*H*)-ono;

9-(4-((dimetilamino)metil)fenil)-8-(piridin-3-il)-8,9-dihidro-2*H*-pirido(4,3,2-*de*]ftalazin-3(7*H*)-ono;

9-(4-((metilamino)metil)fenil)-8-(piridin-3-il)-8,9-dihidro-2*H*-pirido[4,3,2-*de*]ftalazin-3(7*H*)-ono;

9-(3-(hidroksimetil)fenil)-8-(piridin-3-il)-8,9-dihidro-2*H*-pirido[4,3,2-*de*]ftalazin-3(7*H*)-ono;

9-(3-((dimetilamino)metil)fenil)-8-(piridin-2-il)-8,9-dihidro-2*H*-pirido[4,3,2-*de*]ftalazin-3(7*H*)-ono;

9-(3-((metilamino)metil)fenil)-8-(piridin-2-il)-8,9-dihidro-2*H*-pirido[4,3,2-*de*]ftalazin-3(7*H*)-ono;

9-(3-(hidroksimetil)fenil)-8-(piridin-2-il)-8,9-dihidro-2*H*-pirido[4,3,2-*de*]ftalazin-3(7*H*)-ono;

9-(4-((dimetilamino)metil)fenil)-8-(piridin-2-il)-8,9-dihidro-2*H*-pirido[4,3,2-*de*]ftalazin-3(7*H*)-ono;

9-(4-((metilamino)metil)fenil)-8-(piridin-2-il)-8,9-dihidro-2*H*-pirido[4,3,2-*de*]ftalazin-3(7*H*)-ono;

9-fenil-8-(piridin-2-il)-8,9-dihidro-2*H*-pirido[4,3,2-*de*]ftalazin-3(7*H*)-ono;

9-fenil-8-(piridin-3-il)-8,9-dihidro-2*H*-pirido[4,3,2-*de*]ftalazin-3(7*H*)-ono;

9-fenil-8-(piridin-4-il)-8,9-dihidro-2*H*-pirido[4,3,2-*de*]ftalazin-3(7*H*)-ono;

5-fluor-9-fenil-8-(piridin-4-il)-8,9-dihidro-2*H*-pirido[4,3,2-*de*]ftalazin-3(7*H*)-ono;

9-(3-((dimetilamino)metil)fenil)-5-fluor-8-(piridin-4-il)-8,9-dihidro-2*H*-pirido[4,3,2-*de*]ftalazin-3(7*H*)-ono;

5-fluor-9-(3-((metilamino)metil)fenil)-8-(piridin-4-il)-8,9-dihidro-2*H*-pirido[4,3,2-*de*]ftalazin-3(7*H*)-ono;

9-(4-((dimetilamino)metil)fenil)-5-fluor-8-(piridin-4-il)-8,9-dihidro-2*H*-pirido[4,3,2-*de*]ftalazin-3(7*H*)-ono;

5-fluor-8,9-difenil-8,9-dihidro-2*H*-pirido[4,3,2-*de*]ftalazin-3(7*H*)-ono;

9-(4-((dimetilamino)metil)fenil)-5-fluor-8-fenil-8,9-dihidro-2*H*-pirido[4,3,2-*de*]ftalazin-ono;

5-fluor-9-(4-((metilamino)metil)fenil)-8-fenil-8,9-dihidro-2*H*-pirido[4,3,2-*de*]ftalazin-ono;

9-(3-((dimetilamino)metil)fenil)-5-fluor-8-fenil-8,9-dihidro-2*H*-pirido[4,3,2-*de*]ftalazin-ono;

8-(4-((dimetilamino)metil)fenil)-5-fluor-9-fenil-8,9-dihidro-2*H*-pirido[4,3,2-*de*]ftalazin-ono;

5-fluor-9-(3-((metilamino)metil)fenil)-8-fenil-8,9-dihidro-2*H*-pirido[4,3,2-*de*]ftalazin-ono;

5-fluor-8-(4-((metilamino)metil)fenil)-9-fenil-8,9-dihidro-2*H*-pirido[4,3,2-*de*]ftalazin-ono;

7-metil-8,9-difenil-8,9-dihidro-2*H*-pirido[4,3,2-*de*]ftalazin-3(7*H*)-ono;

7-etil-8,9-difenil-8,9-dihidro-2*H*-pirido[4,3,2-*de*]

ftalazin-3(7*H*)-ono;

5-fluor-9-(1-metil-1*H*-imidazol-2-il)-8-fenil-8,9-dihidro-2*H*-pirido[4,3,2-*de*]ftalazin-3(7*H*)-ono;

5-fluor-8-(4-fluorfenil)-9-(1-metil-1*H*-imidazol-2-il)-8,9-dihidro-2*H*-pirido[4,3,2-*de*]ftalazin-3(7*H*)-ono;

8-(4-((dimetilamino)metil)fenil)-9-(1-metil-1*H*-imidazol-2-il)-8,9-dihidro-2*H*-pirido[4,3,2-*de*]ftalazin-3(7*H*)-ono;

9-(1-izopropil-1*H*-imidazol-5-il)-8-fenil-8,9-dihidro-2*H*-pirido[4,3,2-*de*]ftalazin-3(7*H*)-ono;

9-(4-metil-1*H*-imidazol-2-il)-8-fenil-8,9-dihidro-2*H*-pirido[4,3,2-*de*]ftalazin-3(7*H*)-ono;

8-fenil-9-(tiazol-5-il)-8,9-dihidro-2*H*-pirido[4,3,2-*de*]ftalazin-3(7*H*)-ono;

9-(furan-3-il)-8-fenil-8,9-dihidro-2*H*-pirido[4,3,2-*de*]ftalazin-3(7*H*)-ono;

8-(4-((4-etilpiperazin-1-il)metil)fenil)-9-fenil-8,9-dihidro-2*H*-pirido[4,3,2-*de*]ftalazin-3(7*H*)-ono;

9-fenil-8-(4-(piperazin-1-ilmetil)fenil)-8,9-dihidro-2*H*-pirido[4,3,2-*de*]ftalazin-3(7*H*)-ono;

8-(1-metil-1*H*-imidazol-2-il)-9-fenil-8,9-dihidro-2*H*-pirido[4,3,2-*de*]ftalazin-3(7*H*)-ono;

9-(1-metil-1*H*-imidazol-2-il)-8-fenil-8,9-dihidro-2*H*-pirido[4,3,2-*de*]ftalazin-3(7*H*)-ono;

8,9-bis(1-metil-1*H*-imidazol-2-il)-8,9-dihidro-2*H*-pirido[4,3,2-*de*]ftalazin-3(7*H*)-ono;

9-(1*H*-imidazol-2-il)-8-fenil-8,9-dihidro-2*H*-pirido[4,3,2-*de*]ftalazin-3(7*H*)-ono;

9-(1-etil-1*H*-imidazol-2-il)-8-fenil-8,9-dihidro-2*H*-pirido[4,3,2-*de*]ftalazin-3(7*H*)-ono;

8-fenil-9-(1-propil-1*H*-imidazol-2-il)-8,9-dihidro-2*H*-pirido[4,3,2-*de*]ftalazin-3(7*H*)-ono;

9-(1-metil-1*H*-imidazol-5-il)-8-fenil-8,9-dihidro-2*H*-pirido[4,3,2-*de*]ftalazin-3(7*H*)-ono;

9-(3-((dietilamino)metil)fenil)-8-(4-((dietilamino)metil)fenil)-8,9-dihidro-2*H*-pirido[4,3,2-*de*]ftalazin-3(7*H*)-ono;

9-(3-((4-metilpiperazin-1-il)metil)fenil)-8-fenil-8,9-dihidro-2*H*-pirido[4,3,2-*de*]ftalazin-3(7*H*-ono;

8-(4-(4-(ciklopropankarbonil)piperazin-1-karbonil)fenil)-9-fenil-8,9-dihidro-2*H*-pirido[4,3,2-*de*]ftalazin-3(7*H*)-ono;

9-fenil-8-(piridin-4-il)-8,9-dihidro-2*H*-pirido[4,3,2-*de*]ftalazin-3(7*H*)-ono;

9-fenil-8-(piperidin-4-il)-8,9-dihidro-2*H*-pirido[4,3,2-*de*]ftalazin-3(7*H*)-ono;

9-fenil-8-(piridin-2-il)-8,9-dihidro-2*H*-pirido[4,3,2-*de*]ftalazin-3(7*H*)-ono;

8-(4-((4-metilpiperazin-1-il)metil)fenil)-9-fenil-8,9-dihidro-2*H*-pirido[4,3,2-*de*]ftalazin-3(7*H*)-ono;

8,9-bis(4-fluorfenil)-8,9-dihidro-2*H*-pirido[4,3,2-*de*]ftalazin-3(7*H*)-ono;

8-(4-((dimetilamino)metil)fenil)-9-(4-fluorfenil)-8,9-dihidro-2*H*-pirido[4,3,2-*de*]ftalazin-3(7*H*)-ono;

8-(4-fluorfenil)-9-(1-metil-1*H*-imidazol-2-il)-8,9-dihidro-2*H*-pirido[4,3,2-*de*]ftalazin-3(7*H*)-one;

8,9-bis(3-((dimetilamino)metil)fenil)-8,9-dihidro-2*H*-pirido[4,3,2-*de*]ftalazin-3(7*H*)-ono;

9-(3-((ciklopropilamino)metil)fenil)-8-fenil-8,9-dihidro-2*H*-pirido[4,3,2-*de*]ftalazin-3(7*H*)-ono;

8-(3-((dimetilamino)metil)fenil)-9-fenil-8,9-dihidro-2*H*-pirido[4,3,2-*de*]ftalazin-3(7*H*)-ono;

8-(3-(morfolinometil)fenil)-9-fenil-8,9-dihidro-2*H*-pirido[4,3,2-*de*]ftalazin-3(7*H*)-ono;

8-(4-(azetidin-1-ilmetil)fenil)-9-(4-fluorfenil)-8,9-dihidro-2H-pirido[4,3,2-de]ftalazin-3(7H)-ono;

5-fluor-8-(4-fluorfenil)-9-(1-metil-1H-1,2,4-triazol-5-il)-8,9-dihidro-2H-pirido[4,3,2-de]ftalazin-3(7H)-ono;

9-(1-metil-1H-1,2,4-triazol-5-il)-8-fenil-8,9-dihidro-2H-pirido[4,3,2-de]ftalazin-3(7H)-ono;

8-(4-((dimetilamino)metil)fenil)-9-(1-metil-1H-1,2,4-triazol-5-il)-8,9-dihidro-2H-pirido[4,3,2-de]ftalazin-3(7H)-ono;

8-(4-((dimetilamino)metil)fenil)-5-fluor-9-(1-metil-1H-1,2,4-triazol-5-il)-8,9-dihidro-2H-pirido[4,3,2-de]ftalazin-3(7H)-ono;

8-(4-fluorfenil)-9-metil-9-(1-metil-1H-1,2,4-triazol-5-il)-8,9-dihidro-2H-pirido[4,3,2-de]ftalazin-3(7H)-ono;

8-(4-fluorfenil)-9-(1,4,5-trimetil-1*H*-imidazol-2-il)-8,9-dihidro-2*H*-pirido[4,3,2-de]ftalazin-3(7*H*)-ono;

8-(4-fluorfenil)-9-(1-metil-1H-1,2,3-triazol-4-il)-8,9-dihidro-2H-pirido[4,3,2-de]ftalazin-3(7H)-ono;

9-(4,5-dimetil-4H-1,2,4-triazol-3-il)-8-fenil-8,9-dihidro-2H-pirido[4,3,2-de]ftalazin-3(7H)-ono;

9-(4,5-dimetil-4*H*-1,2,4-triazol-3-il)-8-(4-fluorfenil)-8,9-dihidro-2*H*-pirido[4,3,2-*de*]ftalazin-3(7*H*)-ono;

8-(4-chlorfenil)-9-(1-metil-1*H*-imidazol-2-il)-8,9-dihidro-2*H*-pirido[4,3,2-de]ftalazin-3(7*H*)-ono;

9-(1-metil-1*H*-imidazol-2-il)-8-(4-(trifluormetil)fenil)-8,9-dihidro-2*H*-pirido[4,3,2-*de*]ftalazin-3(7*H*)-ono;

8-(4-fluorfenil)-9-(tiazol-2-il)-8,9-dihidro-2*H*-pirido[4,3,2-*de*]ftalazin-3(7*H*)-ono;

9-(1-etil-1*H*-imidazol-2-il)-8-(4-fluorfenil)-8,9-dihidro-2*H*-pirido[4,3,2-*de*]ftalazin-3(7*H*)-ono;

8-(4-((4-etil-3 -metilpiperazin-1-il)metil)fenil)-9-fenil-8,9-dihidro-2*H*-pirido[4,3,2-*de*]ftalazin-3(7*H*)-ono;

8-(4-((4-etilpiperazin-1-il)metil)fenil)-9-(4-fluorfenil)-8,9-dihidro-2*H*-pirido[4,3,2-*de*]ftalazin-3(7*H*)-ono;

9-(4-fluorfenil)-8-(4-((4-metilpiperazin-1-il)metil)fenil)-8,9-dihidro-2*H*-pirido[4,3,2-*de*]ftalazin-3(7*H*)-ono;

9-(4-fluorfenil)-8-(4-(piperazin-1-ilmetil)fenil)-8,9-dihidro-2*H*-pirido[4,3,2-*de*]ftalazin-3(7*H*)-ono;

9-(4-fluorfenil)-8-(4-((3-metilpiperazin-1-il)metil)fenil)-8,9-dihidro-2*H*-pirido[4,3,2-*de*]ftalazin-3(7*H*)-ono;

9-(4-fluorfenil)-8-(4-(pirolidin-1-ilmetil)fenil)-8,9-dihidro-2*H*-pirido[4,3,2-*de*]ftalazin-3(7*H*)-ono;

9-fenil-8,9-dihidro-2*H*-pirido[4,3,2-*de*]ftalazin-3(7*H*)-ono;

8-(4-fluorfenil)-9-(4-metil-4*H*-1,2,4-triazol-3-il)-8,9-dihidro-2*H*-pirido[4,3,2-*de*]ftalazin-3(7*H*)-ono;

8-(4-fluorfenil)-9-(1-metil-1*H*-1,2,4-triazol-5-il)-8,9-dihidro-2*H*-pirido[4,3,2-*de*]ftalazin-3(7*H*)-ono;

8-(4-fluorfenil)-9-(1-metil-1*H*-imidazo[4,5-*c*]piridin-2-il)-8,9-dihidro-2*H*-pirido[4,3,2-*de*]ftalazin-3(7*H*)-ono;

5-chlor-9-(1-metil-1*H*-imidazol-2-il)-8-fenil-8,9-dihidro-2*H*-pirido[4,3,2-*de*]ftalazin-3(7*H*)-ono;

8-(4-((dimetilamino)metil)fenil)-5-fluor-9-(4-fluorfenil)-8,9-dihidro-2*H*-pirido[4,3,2-*de*]ftalazin-3(7*H*)-ono;

8,9-bis(4-((dimetilamino)metil)fenil)-5-fluor-8,9-dihidro-2*H*-pirido[4,3,2-*de*]ftalazin-3(7*H*)-ono;

8-(4-((dimetilamino)metil)fenil)-5-fluor-9-fenil-8,9-dihidro-2*H*-pirido[4,3,2-*de*]ftalazin-3(7*H*)-ono;

8-(4-((3,4-dimetilpiperazin-1-il)metil)fenil)-9-(4-fluorfenil)-8,9-dihidro-2*H*-pirido[4,3,2-*de*]ftalazin-3(7*H*)-ono;

8-(4-((3,5-dimetilpiperazin-1-il)metil)fenil)-9-(4-fluorfenil)-8,9-dihidro-2*H*-pirido[4,3,2-*de*]ftalazin-3(7*H*)-ono;

9-fenil-8-(4-(pirolidin-1-ilmetil)fenil)-8,9-dihidro-2*H*-pirido[4,3,2-*de*]ftalazin-3(7*H*)-ono;

9-(1-metil-1H-imidazol-2-il)-8-(4-(pirolidin-1-ilmetil) fenil)-8,9-dihidro-2*H*-pirido[4,3,2-*de*]ftalazin-3(7*H*)-ono;

9-(4-fluorfenil)-8-(1-metil-1*H*-imidazol-2-il)-8,9-dihidro-2*H*-pirido[4,3,2-*de*]ftalazin-3(7*H*)-ono;

9-(4-fluorfenil)-8-(chinolin-6-il)-8,9-dihidro-2*H*-pirido[4,3,2-*de*]ftalazin-3(7*H*)-ono;

8-(4-((dimetilamino)metil)fenil)-9-p-tolil-8,9-dihidro-2*H*-pirido[4,3,2-*de*]ftalazin-3(7*H*)-ono;

9-(4-chlorfenil)-8-(4-((dimetilamino)metil)fenil)-8,9-dihidro-2*H*-pirido[4,3,2-*de*]ftalazin-3(7*H*)-ono;

8-(4-((dimetilamino)metil)fenil)-9-(4-metoksifenil)-8,9-dihidro-2*H*-pirido[4,3,2-*de*]ftalazin-3(7*H*)-ono;

8-(4-((dietilamino)metil)fenil)-9-fenil-8,9-dihidro-2*H*-pirido(4,3,2-*de*]ftalazin-3(7*H*)-ono;

8-(4-((dietilamino)metil)fenil)-9-(4-fluorfenil)-8,9-dihidro-2*H*-pirido[4,3,2-*de*]ftalazin-3(7*H*)-ono;

9-(4-chlorfenil)-8-(4-((dietilamino)metil)fenil)-8,9-dihidro-2*H*-pirido[4,3,2-*de*]ftalazin-3(7*H*)-ono;

5-fluor-9-(4-fluorfenil)-8-(1-metil-1*H*-imidazol-2-il)-8,9-dihidro-2*H*-pirido[4,3,2-*de*]ftalazin-3(7*H*)-ono;

8-(4-((dimetilamino)metil)fenil)-9-(4-etilfenil)-8,9-dihidro-2*H*-pirido[4,3,2-*de*]ftalazin-3(7*H*)-ono;

8-(4-((dimetilamino)metil)fenil)-9-(4-izopropilfenil)-8,9-dihidro-2*H*-pirido[4,3,2-*de*]ftalazin-3(7*H*)-ono;

8-(4-((dimetilamino)metil)fenil)-9-(4-(trifluormetil) fenil)-8,9-dihidro-2*H*-pirido[4,3,2-*de*]ftalazin-3(7*H*)-ono;

8-(4-((dietilamino)metil)fenil)-9-p-tolil-8,9-dihidro-2*H*-pirido[4,3,2-*de*]ftalazin-3(7*H*)-ono;

9-(4-fluorfenil)-8-(4-(1-metilpirolidin-2-il)fenil)-8,9-dihidro-2*H*-pirido[4,3,2-*de*]ftalazin-3(7*H*)-ono;

9-(4-fluorfenil)-8-(4-(pirolidin-2-il)fenil)-8,9-dihidro-2*H*-pirido[4,3,2-*de*]ftalazin-3(7*H*)-ono;

8-(4-fluorfenil)-9-metil-9-(1-metil-1*H*-imidazol-2-il)-8,9-dihidro-2*H*-pirido[4,3,2-*de*]ftalazin-3(7*H*)-ono;

9-(4-fluorfenil)-8-(1H-imidazol-2-il)-8,9-dihidro-2H-pirido[4,3,2-de]ftalazin-3(7H)-ono;

5-fluor-9-(1-metil-1H-1,2,4-triazol-5-il)-8-fenil-8,9-dihidro-2H-pirido[4,3,2-de]ftalazin-3(7H)-ono;

9-(4-fluorfenil)-9-hidroksi-8-(1-metil-1*H*-imidazol-2-il)-8,9-dihidro-2*H*-pirido[4,3,2-*de*]ftalazin-ono;

8-(4-(azetidin-1-ilmetil)fenil)-9-fenil-8,9-dihidro-2*H*-pirido[4,3,2-*de*]ftalazin-3(7*H*)-ono; ir

5-fluor-8-(1-metil-1*H*-imidazol-2-il)-9-fenil-8,9-dihidro-2*H*-pirido[4,3,2-*de*]ftalazin-3(7*H*)-ono;

arba jo izomeras, stereoizomeras, enantiomeras arba enantiomerų arba diastereomerų mišiniai, pasirinktinai kaip druska arba solvatas.

13. Junginys pagal bet kurį iš 1-11 punktų, parinktas iš:

(8*S*,9*R*)-5-fluor-9-(1-metil-1H-imidazol-2-il)-8-fenil-8,9-dihidro-2*H*-pirido[4,3,2-*de*]ftalazin-3(7*H*)-ono;

(8*R*,9*S*)-5-fluor-9-(1-metil-1*H*-imidazol-2-il)-8-fenil-8,9-dihidro-2*H*-pirido[4,3,2-*de*]ftalazin-3(7*H*)-ono;

(8*S*,9*R*)-5-fluor-8-(4-fluorfenil)-9-(1-metil-1*H*-imidazol-2-il)-8,9-dihidro-2*H*-pirido[4,3,2-*de*]ftalazin-3(7*H*)-ono;

(8*R*,9*S*)-5-fluor-8-(4-fluorfenil)-9-(1-metil-1*H*-imidazol-2-il)-8,9-dihidro-2*H*-pirido[4,3,2-*de*]ftalazin-3(7*H*)-one;

(8*S*,9*R*)-8-(4-fluorfenil)-9-(1-metil-1*H*-imidazol-2-il)-8,9-dihidro-2*H*-pirido[4,3,2-*de*]ftalazin-3(7*H*)-ono;

(8*R*,9*S*)-8-(4-fluorfenil)-9-(1-metil-1*H*-imidazol-2-il)-8,9-dihidro-2*H*-pirido[4,3,2-*de*]ftalazin-3(7*H*)-ono;

(8*S*,9*R*)-5-fluor-9-(1-metil-1*H*-1,2,4-triazol-5-il)-8-fenil-8,9-dihidro-2*H*-pirido[4,3,2-*de*]ftalazin-3(7*H*)-ono;

(8*R*,9*S*)-5-fluor-9-(1-metil-1*H*-1,2,4-triazol-5-il)-8-fenil-8,9-dihidro-2*H*-pirido[4,3,2-*de*]ftalazin-3(7*H*)-ono;

(8*S*,9*R*)-5-fluor-8-(4-fluorfenil)-9-(1-metil-1*H*-1,2,4-triazol-5-il)-8,9-dihidro-2*H*-pirido[4,3,2-*de*]ftalazin-3(7*H*)-ono;

(8*R*,9*S*)-5-fluor-8-(4-fluorfenil)-9-(1-metil-1*H*-1,2,4-triazol-5-il)-8,9-dihidro-2*H*-pirido[4,3,2-*de*]ftalazin-3(7*H*)-ono;

(8*S*,9*R*)- 8-(4-fluorfenil)-9-(1-metil-1*H*-1,2,4-triazol-5-il)-8,9-dihidro-2*H*-pirido[4,3,2-*de*]ftalazin-3(7*H*)-ono;

(8*R*,9*S*)-8-(4-fluorfenil)-9-(1-metil-1*H*-1,2,4-triazol-5-il)-8,9-dihidro-2*H*-pirido[4,3,2-*de*]ftalazin-3(7*H*)-ono;

(8*S*,9*R*)-8-(4-((dimetilamino)metil)fenil)-5-fluor-9-(1-metil-1*H*-1,2,4-triazol-5-il)-8,9-dihidro-2*H*-pirido[4,3,2-*de*]ftalazin-3(7*H*)-ono; ir

(8*R*,9*S*)-8-(4-((dimetilamino)metil)fenil)-5-fluor-9-(1-metil-1*H*-1,2,4-triazol-5-il)-8,9-dihidro-2*H*-pirido[4,3,2-*de*]ftalazin-3(7*H*)-ono;

(8*S*,9*R*)-8-(4-(azetidin-1-ilmetil)fenil)-9-(4-fluorfenil)-8,9-dihidro-2*H*-pirido[4,3,2-*de*]ftalazin-3(7*H*)-ono; ir

(8*R*,9*S*)-8-(4-(azetidin-1-ilmetil)fenil)-9-(4-fluorfenil)-8,9-dihidro-2*H*-pirido[4,3,2-*de*]ftalazin-3(7*H*)-ono;

arba jo farmaciniu požiūriu priimtina druska arba solvatas.

14. Farmacinė kompozicija, apimanti junginį pagal bet kurį iš 1-13 punktų arba jo farmaciniu požiūriu priimtiną druską, arba farmaciniu požiūriu priimtiną solvatą ir farmaciniu požiūriu priimtiną nešiklį, užpildą, rišiklį arba skiediklį.

15. Junginys pagal bet kurį iš 1-13 punktų arba kompozicija pagal 14 punktą, skirti panaudoti

in ligos, kuri palengvinama PARP inhibitoriumi, gydymui.

16. Junginys pagal bet kurį iš 1-13 punktų arba kompozicija pagal 14 punktą, skirti panaudoti ligos gydymo būdui pagal 15 punktą, kur liga yra parinkta iš grupės, susidedančios iš: vaskulinės ligos; sepsinio šoko; išeminio pažeidimo; reperfuzijos pažeidimo; neurotoksiškumo; hemoraginio šoko; uždegiminių ligų; išsėtinės sklerozės; diabeto antrinių poveikių; ir citotoksiškumo ūmaus gydymo, po kurio eina kardiovaskuliarinė chirurgija.

17. Junginys pagal bet kurį iš 1-13 punktų arba kompozicija pagal 14 punktą, skirti panaudoti vėžio gydymo būdui, pasirinktinai kur junginys yra skiriamas kartu arba paeiliui su jonizuojančiu švitinimu, vienu arba daugiau chemoterapinių agentų arba jų deriniu; ir

pasirinktinai kur vėžys yra krūties vėžys, kiaušidžių vėžys, gimdos gleivinės navikai, gimdos kaklelio karcinoma, plaučių vėžys, prostatos vėžys, kasos vėžys, hematologiniai vėžiai, leukemijos, gaubtinės žarnos vėžys, žarnyno navikai, glioblastomos, limfomos ir melanomos; ir

pasirinktinai kur vienas arba daugiau chemoterapinių agentų nepriklausomai yra parinkti iš alemtuzumabo, arseno trioksido, pegiliuotos asparaginazės, nepegiliuotos asparaginazės, bevacizumabo, cetuksimabo, cisplatinos, kladribino, daunorubicino/ doksorubicino/ idarubicino, irinotekano, fludarabino, 5-fluoruracilo, gemtuzumabo, metotreksato, Paclitaksel™, taksolio, temozolomidas, tioguaninas, antiestrogeno hormono analogo, antiirogeno hormono analogo, gonadotropiną atpalaiduojančio hormono analogo, alfa interferono, busulfano, melfalano, mechloretamino, tretinoino, irinotekano, topotekano, gefinitinibo, imatinibo, alopurinolio, filgrastimo, granisetrono/ondansetrono/ palonosetrono ir dronabinolio; arba

pasirinktinai kur vienas arba daugiau chemoterapinių agentų nepriklausomai yra alkilinimo agentas arba topoizomerazės-1 inhibitorius, pasirinktinai kur alkilinimo arba topoizomerazės-1 inhibitorius yra metilo metansulfonatas, temozolomidas, dakarbazinas (DTIC), topotekanas, irinotekanas, rubitekanas, eksatekanas, lurtotekanas, gimetekanas, diflomotekanas (homokamptotecinai), 7-pakeistieji nesilatekanai, 7-sililo kamptotecinai, BNP 1350 arba XR 11576/MLN 576; arba

pasirinktinai kur vienas arba daugiau chemoterapinių agentų nepriklausomai yra irinotekanas, cisplatina arba temozolomidas.

18. Junginys pagal bet kurį iš 1-13 punktų arba kompozicija pagal 14 punktą, skirti panaudoti vėžio gydymo būdui, kuris turi deficitinį nuo homologinės rekombinacijos (HR) priklausomą DNR dvigubos vijos trūkių (DSB) atstatymo mechanizmą.

19. Junginys pagal bet kurį iš 1-13 punktų arba kompozicija pagal 14 punktą, skirti panaudoti ligos pagal 18 punktą gydymo būdui, kur vėžys apima vieną arba daugiau vėžio ląstelių, turinčių sumažėjusį arba išnykusį gebėjimą atstatyti DNA DSB hemologine rekombinancija HR, susijusia su normaliomis ląstelėmis, kur vėžio ląstelės pasirinktinai turi BRCA1 arba BRCA2 deficitinį fenotipą, kur vėžio ląstelės papildomai pasirinktinai turi BRCA1 arba BRCA2 deficitą; arbakur vėžys apima vieną arba daugiau vėžio ląstelių turi deficitą baltymų, dalyvaujančių DNR DSB atstaymą su HR, kur vėžio ląstelės pasirinktinai turi ATM, Rad51, Rad52, Rad54, Rad50, MRE11, NBS1, KSRCC2, KSRCC3, cABL, RPA, CtIP ir MBC trūkumą; arba

kurioje gydomas subjektas yra heterozigotinis geno, koduojančio nuo HR priklausančios DNR DSB atstatymo mechanizmo komponentą, atžvilgiu; arba kurioje gydomas subjektas yra heterozigotinis BRCA1 ir/arba BRCA2 mutacijos atžvilgiu; arba

kur vėžys yra krūties, kiaušidžių, kasos arba prostatos vėžys; arba kur junginys yra skiriamas derinyje su jonizuojančio spinduliavimo arba chemoterapinio agento taikymu.

20. Junginys pagal bet kurį iš 1-13 punktų arba kompozicija pagal 14 punktą, skirti panaudoti vėžio DNR pažaidų atstatymo mechanizmo trūkumo, pasirinktinai kurioje vėžio ląstelėms trūksta MutS, Mut ir MutL; arba vėžio, kuriame pasireiškia mikrosatelitinis nestabilumas dėl sumažėjusių arba pakenktų DNR atstatymo mechanizmų; arba vėžio, kuriame pasireiškia genominis nestabilumas dėl sumažėjusių arba pakenktų DNR atstatymo mechanizmų, gydymo būdui.

21. Junginio pagal 1 punktą gavimo būdas, apimantis:

a) tarpinio junginio, kurio formulė 3:

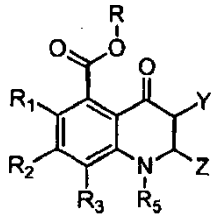

3

kurioje R yra C_1-C_{10}-alkilas, kurioje terminas „alkilas“ reiškia linijinę, šakotą grandinę arba ciklinį angliavandenilį, ir R_1, R_2, R_3, R_5, Y ir Z yra tokios, kaip apibūdinta 1 punkte, reakciją su hidrazinu; ir

b) pasirinktinai atskirų izomerų išskaidymą.

22. Junginys, kurio formulė 3:

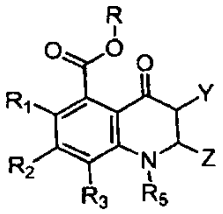

(3)

kurioje:

R yra C_1-C_{10}-alkilas;

Y ir Z kiekviena nepriklausomai yra parinkta iš grupės, susidedančios iš:

a) arilo grupės, pasirinktinai pakeistos 1, 2 arba 3 R_6;

b) heteroarilo grupės, pasirinktinai pakeistos 1, 2 arba 3 R_6; ir

c) pakaito, nepriklausomai parinkto iš grupės, susidedančios iš C_1-C_{10}-alkoksikarbonilo, C_1-C_{10}-alkoksikarbonil-C_1-C_{10}-alkilo, C_1-C_{10}-akilo, C_2-C_{10}-alkinilo, aril-C_1-C_{10}-akilo, C_3-C_{10}-cikloalkilo, C_3-C_{10}-cikloalkil-C_1-C_{10}-arilo, okso, heterocikloalkilo, heterocikloakil-C_1-C_{10}-alkilo, C_1-C_{10}-alkilkarbonilo, C_1-C_{10}-alkilsulfonilo, arilsulfonilo, heteroarilsulfonilo, (NR_AR_B)-C_1-C_{10}-alkileno, (NR_AR_B)karbonilo, (NR_AR_B) karbonil-C_1-C_{10}-alkileno, (NR_AR_B)sulfonilo ir (NR_AR_B) sulfonil-C_1-C_{10}-alkileno;

R_1, R_2 ir R_3 kiekviena nepriklausomai yra parinkta iš grupės, susidedančios iš vandenilio, halogeno, C_2-C_{10}-alkenilo, C_1-C_{10}-alkoksi, C_1-C_{10}-alkoksikarbonilo, C_1-C_{10}-alkilo, C_3-C_{10}-cikloalkilo, C_2-C_{10}-alkinilo, ciano, C_1-C_{10}-haloalkoksi, C_1-C_{10}-haloalkilo, hidroksilo, C_1-C_{10}-hidroksialkileno, nitro, NR_AR_B, NR_AR_B-C_1-C_{10}-alkileno ir (NR_AR_B)karbonilo;

A ir B kiekviena nepriklausomai yra parinkta iš grupės, susidedančios iš vandenilio, Br, Cl, F, I, OH, C_1-C_6alkilo, C_3-C_8cikloalkilo, C_1-C_{10}-alkoksi ir C_1-C_{10}-alkoksi-C_1-C_{10}-alkilo, kur C_1-C_6alkilas, C_3-C_8cikloakilas, C_1-C_{10}-alkoksi ir C_1-C_{10}-alkoksi-C_1-C_{10}-alkilas pasirinktinai yra pakeisti mažiausiai vienu pakaitu, parinktu iš grupės, susidedančios iš OH, NO_2, CN, Br, Cl, F, I, C_1-C_6alkilo ir C_3-C_8cikloalkilo, kur B nėra OH;

R_A ir R_B nepriklausomai yra parinktos iš grupės, susidedančios iš vandenilio, C_1-C_{10}-akilo, C_3-C_{10}-cikloalkilo ir C_1-C_{10}-alkilkarbonilo; arba R_A ir R_B paimtos kartu su atomu, prie kurio jos yra prisijungusios, sudaro 3-10-narį heterociklo žiedą, pasirinktinai turintį nuo vieno iki trijų heteroatomų arba hetero funkcionalumų, parinktų iš grupės, susidedančios iš -O-, -NH, -N(C_1-C_6-alkil)-, -NCO(C_1-C_6-alkil)-, -N(aril)-, -N(aril-C_1-C_6-alkil-)-, -N(pakeistojo-aril-C_1-C_6-alkil-)-, -N(heteroaril)-, -N(heteroaril-C_1-C_6-alkil-)-, -N(pakeistojo-heteroaril-C_1-C_6-alkil-)- ir -S- arba $S(O)_q$-, kurioje q yra 1 arba 2 ir 3-10-naris heterociklo žiedas pasirinktinai yra pakeistas vienu arba daugiau pakaitų; R_5 yra parinkta iš grupės, susidedančios iš vandenilio, C_1-C_{10}-alkilo, C_3-C_{10}-cikloalkilo, C_1-C_{10}-alkoksi-C_1-C_{10}-alkilo, C_1-C_{10}-haloalkilo, C_1-C_{10}-hidroksialkileno ir (NR_AR_B)-C_1-C_{10}-alkileno; ir

kiekviena R_6 yra parinkta iš grupės, susidedančios iš OH, NO_2, CN, Br, Cl, F, I, C_1-C_6alkilo, C_3-C_8cikloalkilo, C_2-C_8heterocikloalkilo, C_2-C_6alkenilo, C_1-C_{10}-alkoksi, C_1-C_{10}-alkoksi-C_1-C_{10}-alkilo, C_1-C_{10}-alkoksikarbonilo, C_1-C_{10}-alkoksikarbonil-C_1-C_{10}-alkilo, C_2-C_6alkinilo, arilo, aril-C_1-C_{10}-alkilo, C_3-C_8cikloalkil-C_1-C_{10}-alkilo, C_1-C_{10}-haloalkoksi, C_1-C_{10}-haloalkilo, C_1-C_{10}-hidroksialkileno, okso, heteroarilo, heteroaril-C_1-C_{10}-alkoksi, heteroariloksi, heteroariltio, heteroaril-C_1-C_{10}-alkiltio, heterocikloalkoksi, C_2-C_8heterociklo-C_1-C_{10}-alkiltio, heterociklooksi, heterociklotio, NR_AR_B, (NR_AR_B)C_1-C_6alkileno, (NR_AR_B)karbonilo, (NR_AR_B)karbonil-C_1-C_{10}-alkileno, (NR_AR_B)sulfonilo ir (NR_AR_B)sulfonil-C_1-C_{10}-alkileno;

kurioje terminai „alkilas“ ir „alkenilas“ reiškia linijinę arba šakotą grandinę arba ciklinius angliavandenilius; arba jo druska.

23. Junginys pagal 22 punktą, parinktas iš grupės, susidedančios iš:

metilo 4-okso-2,3-difenil-1,2,3,4-tetrahidrochinolin-5-karboksilato;

etilo 4-okso-2,3-difenil-1,2,3,4-tetrahidrochinolin-5-karboksilato;

metilo 2,3-bis(4-(dietoksimetil)fenil)-4-okso-1,2,3,4-tetrahidrochinolin-5-karboksilato;

etilo 2,3-bis(4-(dietoksimetil)fenil)-4-okso-1,2,3,4-tetrahidrochinolin-5-karboksilato;

metilo 4-okso-2,3-di(piridin-4-il)-1,2,3,4-tetrahidrochinolin-5-karboksilato;

etilo 4-okso-2,3-di(piridin-4-il)-1,2,3,4-tetrahidrochinolin-5-karboksilato;

metilo 4-okso-2,3-di(piridin-3-il)-1,2,3,4-tetrahidrochinolin-5-karboksilato;

etilo 4-okso-2,3-di(piridin-3-il)-1,2,3,4-tetrahidrochinolin-5-karboksilato;

metilo 4-okso-2,3-di(piridin-2-il)-1,2,3,4-tetrahidrochinolin-5-karboksilato;

etilo 4-okso-2,3-di(piridin-2-il)-1,2,3,4-tetrahidrochinolin-5-karboksilato;

metilo 3-izopropil-4-okso-2-fenil-1,2,3,4-tetrahidrochinolin-5-karboksilato;

metilo 3-(4-(((benziloksikarbonil)(metil)amino)metil) fenil)-4-okso-2-fenil-1,2,3,4-tetrahidrochinolin-5-karboksilato;

metilo 3-(3-(dietoksimetil)fenil)-4-okso-2-fenil-1,2,3,4-tetrahidrochinolin-5-karboksilato;

metilo 2-(4-(dimetoksimetil)fenil)-4-okso-3-fenil-1,2,3,4-tetrahidrochinolin-5-karboksilato;

metilo 2,3-bis(3-(dietoksimetil)fenil)-4-okso-1,2,3,4-tetrahidrochinolin-5-karboksilato;

etilo 2,3-bis(3-(dietoksimetil)fenil)-4-okso-1,2,3,4-tetrahidrochinolin-5-karboksilato;

metilo 3-(4-(dietoksimetil)fenil)-4-okso-2-fenil-1,2,3,4-tetrahidrochinolin-5-karboksilato;

etilo 3-(4-(dietoksimetil)fenil)-4-okso-2-fenil-1,2,3,4-tetrahidrochinolin-5-karboksilato;

metilo 3-(3-(4-izobutirilpiperazin-1-karbonil)fenil)-4-okso-2-fenil-1,2,3,4-tetrahidrochinolin-5-karboksilato;

metilo 2,3-bis(3-(4-izobutirilpiperazin-l-karbonil)fenil)-4-okso-1,2,3,4-tetrahidrochinolin-5-karboksilato;

metilo 2,3-bis(4-((dimetilamino)metil)fenil)-4-okso-1,2,3,4-tetrahidrochinolin-5-karboksilato;

etilo 2,3-bis(4-((dimetilamino)metil)fenil)-4-okso-1,2,3,4-tetrahidrochinolin-5-karboksilato;

metilo 3-(4-(4-(ciklopropankarbonil)piperazin-1-karbonil)fenil)-2-(4-(dietoksimetil)fenil)-4-okso-1,2,3,4-tetrahidrochinolin-5-karboksilato;

metilo 2-(4-(dietoksimetil)fenil)-3-(4-(4-izobutirilpiperazin-1-karbonil)fenil)-4-okso-1,2,3,4-tetrahidrochinolin-5-karboksilato;

metilo 3-(4-(4-(ciklopropankarbonil)piperazin-1-karbonil)fenil)-4-okso-2-fenil-1,2,3,4-tetrahidrochinolin-5-karboksilato;

metilo 3-(3-(4-(ciklopropanekarbonil)piperazine-1-karbonil)fenil)-4-okso-2-fenil-1,2,3,4-tetrahidrochinolin-5-karboksilato;

metilo 2-(3-(dietoksimetil)fenil)-4-okso-3-fenil-1,2,3,4-tetrahidrochinolin-5-karboksilato;

etilo 2-(3-(dietoksimetil)fenil)-4-okso-3-fenil-1,2,3,4-tetrahidrochinolin-5-karboksilato;

metilo 2-(4-(dimetoksimetil)fenil)-4-okso-3-fenil-1,2,3,4-tetrahidrochinolin-5-karboksilato;

metilo 3-(3-(4-(ciklopropankarbonil)piperazin-1-karbonil)fenil)-2-(4-(dietoksimetil)fenil)-4-okso-1,2,3,4-tetrahidrochinolin-5-karboksilato;

metilo 3-(3-(4-izobutirilpiperazin-1-karbonil)fenil)-4-okso-2-(piridin-4-il)-1,2,3,4-tetrahidrochinolin-5-karboksilato;

etilo 7-fluor-3-(1-metil-1*H*-imidazol-2-il)-4-okso-2-fenil-1,2,3,4-tetrahidrochinolin-5-karboksilato;

metilo 7-fluor-2-(4-fluorfenil)-3-(1-metil-1*H*-imidazol-2-il)-4-okso-1,2,3,4-tetrahidrochinolin-5-karboksilato;

etilo 2-(4-(dietoksimetil)fenil)-3-(1-metil-1*H*-imidazol-2-il)-4-okso-1,2,3,4-tetrahidrochinolin-5-karboksilato;

etilo 3-(1-izopropil-1*H*-imidazol-5-il)-4-okso-2-fenil-1,2,3,4-tetrahidrochinolin-5-karboksilato;

metilo 3-(1-benzil-4-metil-1*H*-imidazol-2-il)-4-okso-2-fenil-1,2,3,4-tetrahidrochinolin-5-karboksilato;

metilo 4-okso-2-fenil-3-(tiazol-5-il)-1,2,3,4-tetrahidrochinolin-5-karboksilato;

etilo 3-(furan-3-il)-4-okso-2-fenil-1,2,3,4-tetrahidrochinolin-5-karboksilato;

metilo 2-(1-metil-1*H*-imidazol-2-il)-4-okso-3-fenil-1,2,3,4-tetrahidrochinolin-5-karboksilato;

etilo 2-(1-metil-1*H*-imidazol-2-il)-4-okso-3-fenil-1,2,3,4-tetrahidrochinolin-5-karboksilato;

etilo 3-(1-metil-1H-imidazol-2-il)-4-okso-2-fenil-1,2,3,4-tetrahidrochinolin-5-karboksilato;

etilo 2,3-bis(1-metil-1*H*-imidazol-2-il)-4-okso-1,2,3,4-tetrahidrochinolin-5-karboksilato;

metilo 3-(1-benzil-1*H*-imidazol-2-il)-4-okso-2-fenil-1,2,3,4-tetrahidrochinolin-5-karboksilato;

metilo 3-(1-etil-1*H*-imidazol-2-il)-4-okso-2-fenil-1,2,3,4-tetrahidrochinolin-5-karboksilato;

etilo 4-okso-2-fenil-3-(1-propil-1*H*-imidazol-2-il)-1,2,3,4-tetrahidrochinolin-5-karboksilato;

etilo 3-(1-metil-1*H*-imidazol-5-il)-4-okso-2-fenil-1,2,3,4-tetrahidrochinolin-5-karboksilato;

metilo 2-(4-(4-(ciklopropanekarbonil)piperazin-1-karbonil)fenil)-4-okso-3-fenil-1,2,3,4-tetrahidrochinolin-5-karboksilato;

etilo 4-okso-3-fenil-2-(piridin-4-il)-1,2,3,4-tetrahidrochinolin-5-karboksilato;

metilo 4-okso-3-fenil-2-(piridin-2-il)-1,2,3,4-tetrahidrochinolin-5-karboksilato;

metilo 2-(4-(dimetoksimetil)fenil)-3-(4-fluorfenil)-4-okso-1,2,3,4-tetrahidrochinolin-5-karboksilato;

etilo 2-(4-(dimetoksimetil)fenil)-3-(4-fluorfenil)-4-okso-1,2,3,4-tetrahidrochinolin-5-karboksilato;

metilo 2,3-bis-(4-fluorfenil)-4-okso-1,2,3,4-tetrahidrochinolin-5-karboksilato;

etilo 2-(4-fluorfenil)-3-(1-metil-1*H*-imidazol-2-il)-4-okso-1,2,3,4-tetrahidrochinolin-5-karboksilato;

metilo 2,3-bis(3-(dietoksimetil)fenil)-4-okso-1,2,3,4-tetrahidrochinolin-5-karboksilato;

etilo 2,3-bis(3-(dietoksimetil)fenil)-4-okso-1,2,3,4-tetrahidrochinolin-5-karboksilato;

etilo 2-(4-(dietoksimetil)fenil)-3-(4-fluorfenil)-4-okso-1,2,3,4-tetrahidrochinolin-5-karboksilato;

etilo 7-fluor-2-(4-fluorfenil)-3-(1-metil-1H-1,2,4-triazol-5-il)-4-okso-1,2,3,4-tetrahidrochinolin-5-karboksilato;

etilo 3-(1-metil-1H-1,2,4-triazol-5-il)-4-okso-2-fenil-1,2,3,4-tetrahidrochinolin-5-karboksilato;

etilo 2-(4-((dimetilamino)metil)fenil)-3-(1-metil-1H-1,2,4-triazol-5-il)-4-okso-1,2,3,4-tetrahidrochinolin-5-karboksilato;

etilo 2-(4-((dimetilamino)metil)fenil)-7-fluor-3-(1-metil-1H-1,2,4-triazol-5-il)-4-okso-1,2,3,4-tetrahidrochinolin-5-karboksilato;

etilo 2-(4-fluorfenil)-4-okso-3-(1,4,5-trimetil-1H-imidazol-2-il)-1,2,3,4-tetrahidrochinolin-5-karboksilato;

etilo 2-(4-fluorfenil)-3-(1-metil-1*H*-1,2,3-triazol-4-il)-4-okso-1,2,3,4-tetrahidrochinolin-5-karboksilato;

etilo 2-(4-(dimetilkarbamoil)fenil)-3-(1-metil-1*H*-imidazol-2-il)-4-okso-1,2,3,4-tetrahidrochinolin-5-karboksilato;

etilo 3-(4,5-dimetil-4*H*-1,2,4-triazol-3-il)-4-okso-2-fenil-1,2,3,4-tetrahidrochinolin-5-karboksilato;

etilo 3-(4,5-dimetil-4*H*-1,2,4-triazol-3-il)-2-(4-fluorfenil)-4-okso-1,2,3,4-tetrahidrochinolin-5-karboksilato;

etilo 2-(3-(dimetilkarbamoil)-4-fluorfenil)-3-(1-metil-1*H*-imidazol-2-il)-4-okso-1,2,3,4-tetrahidrochinolin-5-karboksilato;

etilo 2-(4-chlorfenil)-3-(1-metil-1*H*-imidazol-2-il)-4-okso-1,2,3,4-tetrahidrochinolin-5-karboksilato;

etilo 3-(1-metil-1*H*-imidazol-2-il)-4-okso-2-(4-(trifluormetil)fenil)-1,2,3,4-tetrahidrochinolin-5-karboksilato;

etilo 2-(4-fluorfenil)-4-okso-3-(tiazol-2-il)-1,2,3,4-

tetrahidrochinolin-5-karboksilato;

etilo 3-(1-etil-1H-imidazol-2-il)-2-(4-fluorfenil)-4-okso-1,2,3,4-tetrahidrochinolin-5-karboksilato;

etilo 2-(4-(dimetilkarbamoil)fenil)-3-(4-fluorfenil)-4-okso-1,2,3,4-tetrahidrochinolin-5-karboksilato;

etilo 2-(4-(dietoksimetil)fenil)-3-(4-(dimetilkarbamoil) fenil)-4-okso-1,2,3,4-tetrahidrochinolin-5-karboksilato;

etilo 3-(4-(dimetilkarbamoil)fenil)-2-(4-fluorfenil)-4-okso-1,2,3,4-tetrahidrochinolin-5-karboksilato;

etilo 4-hidroksi-2-okso-3-fenil-1,2-dihidrochinolin-5-karboksilato;

etilo 2-(4-fluorfenil)-3-(4-metil-4*H*-1,2,4-triazol-3-il)-4-okso-1,2,3,4-tetrahidrochinolin-5-karboksilato;

etilo 2-(4-fluorfenil)-3-(1-metil-1*H*-1,2,4-triazol-5-il)-4-okso-1,2,3,4-tetrahidrochinolin-5-karboksilato;

etilo 2-(4-fluorfenil)-3-(1-metil-1*H*-imidazo[4,5-c] piridin-2-il)-4-okso-1,2,3,4-tetrahidrochinolin-5-karboksilato;

etilo 7-chlor-3-(1-metil-1*H*-imidazol-2-il)-4-okso-2-fenil-1,2,3,4-tetrahidrochinolin-5-karboksilato;

etilo 2-(4-((dimetilamino)metil)fenil)-7-fluor-3-(4-fluorfenil)-4-okso-1,2,3,4-tetrahidrochinolin-5-karboksilato;

etilo 2,3-bis(4-((dimetilamino)metil)fenil)-7-fluor-4-okso-1,2,3,4-tetrahidrochinolin-5-karboksilato;

etilo 2-(4-((dimetilamino)metil)fenil)-7-fluor-4-okso-3-fenil-1,2,3,4-tetrahidrochinolin-5-karboksilato;

etilo 3-(4-fluorfenil)-2-(1-metil-1*H*-imidazol-2-il)-4-okso-1,2,3,4-tetrahidrochinolin-5-karboksilato;

etilo 2-(4-((dimetilamino)metil)fenil)-4-okso-3-p-tolil-1,2,3,4-tetrahidrochinolin-5-karboksilato;

etilo 3-(4-chlorfenil)-2-(4-((dimetilamino)metil)fenil)-4-okso-1,2,3,4-tetrahidrochinolin-5-karboksilato;

etilo 2-(4-((dimetilamino)metil)fenil)-3-(4-metoksifenil)-4-okso-1,2,3,4-tetrahidrochinolin-5-karboksilato;

etilo 3-(4-chlorfenil)-2-(4-((dietilamino)metil)fenil)-4-okso-1,2,3,4-tetrahidrochinolin-5-karboksilato;

etilo 7-fluor-2-(1-metil-1H-imidazol-2-il)-4-okso-3-fenil-1,2,3,4-tetrahidrochinolin-5-karboksilato;

etilo 7-fluor-3-(4-fluorfenil)-2-(1-metil-1*H*-imidazol-2-il)-4-okso-1,2,3,4-tetrahidrochinolin-5-karboksilato;

etilo 2-(4-((dimetilamino)metil)fenil)-3-(4-etilfenil)-4-okso-1,2,3,4-tetrahidrochinolin-5-karboksilato;

etilo 2-(4-((dimetilamino)metil)fenil)-3-(4-izopropilfenil)-4-okso-1,2,3,4-tetrahidrochinolin-5-karboksilato;

etilo 2-(4-((dimetilamino)metil)fenil)4-okso-3-(4-(trifluormetil)fenil)-1,2,3,4-tetrahidrochinolin-5-karboksilato;

etilo 2-(4-((dietilamino)metil)fenil)-4-okso-3-p-tolil-1,2,3,4-tetrahidrochinolin-5-karboksilato;

etilo 3-(4-fluorfenil)-2-(4-(1-metilpirolidin-2-il)fenil)-4-okso-1,2,3,4-tetrahidrochinolin-5-karboksilato;

etilo 2-(4-(1-(benziloksikarbonil)pirolidin-2-il)fenil)-3-(4-fluorfenil)-4-okso-1,2,3,4-tetrahidrochinolin-5-karboksilato;

etilo 2-(1-benzil-1*H*-imidazol-2-il)-3-(4-fluorfenil)-4-okso-1,2,3,4-tetrahidrochinolin-5-karboksilato;

etilo 7-fluor-3-(1-metil-1*H*-1,2,4-triazol-5-il)-4-okso-2-fenil-1,2,3,4-tetrahidrochinolin-5-karboksilato;

etilo 3-(4-fluorfenil)-3-hidroksi-2-(1-metil-1*H*-imidazol-2-il)-4-okso-1,2,3,4-tetrahidrochinolin-5-karboksilato;

ir

etilo 2-(4-((dimetilamino)metil)fenil)-7-fluor-3-(1-metil-1H-1,2,4-triazol-5-il)-4-okso-1,2,3,4-tetrahidrochinolin-5-karboksilato.

---

(51) Int.Cl. ***C07D 495/04*** (2006.01)
A61K 31/33 (2006.01)
A61P 3/10 (2006.01)

(11) **2519527**

(96) 10800766.7

(96) 2010 12 28

(97) 2012 11 07

(97) 2013 12 18

(86) PCT/EP2010/070811

(86) 2010 12 28

(87) WO 2011/080277

(87) 2011 07 07

(30) 09306344, 2009 12 29, EP

(72) CRAVO, Daniel, FR
HALLAKOU-BOZEC, Sophie, FR
BOLZE, Sébastien, FR
LEPIFRE, Franck, FR
FAVERIEL, Laurent, FR
DURAND, Jean-Denis, FR
CHARON, Christine, FR

(73) Poxel, 69007 Lyon, FR

(74) Jurga PETNIŪNAITĖ, 51, AAA Law, J.Jasinskio g. 16A, LT-03163 Vilnius, LT

(54) Tieno[2,3-b]piridindiono AMPK aktyvatoriai ir jų terapinis panaudojimas

Apibrėžties punktai: 12, brėžiniai: 0.

(57) 1. Junginys, turintis formulę (1)

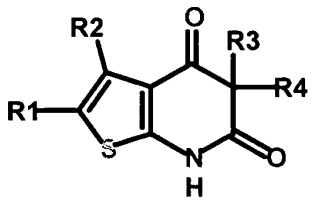

(1) ,

kurioje

R1 reiškia vandenilio atomą, alkilo grupę arba halogeno atomą;

R2 reiškia arilo arba heteroarilo grupę;

R3 ir R4, nepriklausomai, reiškia halogeno atomą, alkilą, arilą, cikloalkilą, heterocikloalkilą, alkiloksi,

ciano, arilalkilą, heteroarilą, CO_2R5 arba CONR6R7 grupę; ir

R5, R6 ir R7, nepriklausomai, reiškia vandenilio atomą arba alkilo grupę;

R6 ir R7, alternatyviai, gali būti kondensuoti, kad sudarytų azoto atomą turintį ciklą,

arba jo geometrinis izomeras, tautomeras, epimeras, enantiomeras, stereoizomeras, diastereoizomeras, racematas, farmaciniu požiūriu priimtina druska arba solvatas.

2. Junginys pagal 1 punktą, kur R3 reiškia halogeno atomą.

3. Junginys pagal 1 punktą, kur R3 reiškia alkilo grupę.

4. Junginys pagal 3 punktą, kur R3 reiškia metilo grupę.

5. Junginys pagal bet kurį iš 1-4 punktų, kur R4 reiškia arilo arba heteroarilo grupę, pakeistą arba nepakeistą vienu arba daugiau atomų arba grupių, parinktų iš halogeno atomų, alkilo grupių, hidroksilo grupių, alkoksi grupių, arilalkiloksi grupių, amino, mono- arba di-alkilamino grupių, karboksi grupių, alkiloksikarbonilo grupių, mono- arba di-alkilaminokarbonilo grupių, karboksamido, ciano, alkilsulfonilo ir trifluormetilo grupių.

6. Junginys pagal bet kurį iš 1-5 punktų, kur R2 reiškia arilo grupę.

7. Junginys pagal bet kurį iš 1-6 punktų, kur R1 reiškia alkilo grupę.

8. Junginys pagal 7 punktą, kur R1 reiškia metilo grupę.

9. Junginys pagal bet kurį iš 1-6 punktų, kur R1 reiškia halogeno atomą.

10. Junginys pagal bet kurį iš 1-9 punktų, parinktas iš grupės, susidedančios iš:

5-metil-3,5-difenil-7H-tieno[2,3-b]piridin-4,6-diono

2-chlor-5-metil-3,5-difenil-7H-tieno[2,3-b]piridin-4,6-diono

2-chlor-3-(2-fluor-4-metoksi-fenil)-5-metil-5-fenil-7H-tieno[2,3-b]piridin-4,6-diono

3-(3-fluor-2-metoksi-4-metil-fenil)-5-metil-5-(p-tolil)-7H-tieno[2,3-b]piridin-4,6-diono

2-chlor-3-(3-fluor-2-metoksi-4-metil-fenil)-5-metil-5-fenil-7H-tieno[2,3-b]piridin-4,6-diono

2-chlor-3-(4-fluor-2-metoksi-fenil)-5-metil-5-fenil-7H-tieno[2,3-b]piridin-4,6-diono

2-chlor-3-(1-hidroksi-2-naftil)-5-metil-5-fenil-7H-tieno[2,3-b]piridin-4,6-diono

3-(1-hidroksi-2-naftil)-5-metil-5-fenil-7H-tieno[2,3-b]piridin-4,6-diono

3,5,5-trifenil-7H-tieno[2,3-b]piridin-4,6-diono

5-benzil-3,5-difenil-7H-tieno[2,3-b]piridin-4,6-diono

5-etil-3,5-difenil-7H-tieno[2,3-b]piridin-4,6-diono

2-chlor-3-(3-etoksi-4-fluor-2-metoksi-fenil)-5-metil-5-fenil-7H-tieno[2,3-b]piridin-4,6-diono

2-chlor-3-(3,4-difluor-2-metoksi-fenil)-5-metil-5-fenil-7H-tieno[2,3-b]piridin-4,6-diono

3-(3,4-difluor-2-hidroksi-fenil)-5-metil-5-fenil-7H-tieno[2,3-b]piridin-4,6-diono

2-chlor-3-(4-fluor-2-hidroksi-fenil)-5-(4-metoksifenil)-5-metil-7H-tieno[2,3-b]piridin-4,6-diono

3-(4-etil-2-metoksi-fenil)-5-metil-5-fenil-7H-tieno[2,3-b]piridin-4,6-diono

5-(4-etoksifenil)-3-(2-fluor-4-metil-fenil)-5-metil-7H-tieno[2,3-b]piridin-4,6-diono

5,5-dimetil-3-fenil-7H-tieno[2,3-b]piridin-4,6-diono

5-(4-etoksifenil)-3-(4-fluor-2-hidroksi-3-metil-fenil)-2,5-dimetil-7H-tieno[2,3-b]piridin-4,6-diono

2-chlor-5-fluor-3,5-difenil-7H-tieno[2,3-b]piridin-4,6-diono

3-(4-chlor-2-metoksi-fenil)-5-(4-etoksifenil)-5-metil-7H-tieno[2,3-b]piridin-4,6-diono

2-chlor-5-(4-etoksifenil)-3-(2-fluor-4-metil-fenil)-5-metil-7H-tieno[2,3-b]piridin-4,6-diono

5-(4-etoksifenil)-3-(3-fluor-2-hidroksi-4-metil-fenil)-5-metil-7H-tieno[2,3-b]piridin-4,6-diono

3-(3-fluor-2-hidroksi-4-metil-fenil)-5-(4-hidroksifenil)-5-metil-7H-tieno[2,3-b]piridin-4,6-diono

5-fluor-3-(4-fluor-2-hidroksi-fenil)-5-fenil-7H-tieno[2,3-b]piridin-4,6-diono

2-chlor-3-(4-fluorfenil)-5-metil-5-fenil-7H-tieno[2,3-b]piridin-4,6-diono

2-chlor-5-(3-fluorfenil)-5-metil-3-fenil-7H-tieno[2,3-b]piridin-4,6-diono

2-chlor-5-(2-fluorfenil)-5-metil-3-fenil-7H-tieno[2,3-b]piridin-4,6-diono

2-chlor-3-(3-fluorfenil)-5-metil-5-fenil-7H-tieno[2,3-b]piridin-4,6-diono

2-chlor-3-(2-fluorfenil)-5-metil-5-fenil-7H-tieno[2,3-b]piridin-4,6-diono

2-chlor-5-metil-3-fenil-5-(p-tolil)-7H-tieno[2,3-b]piridin-4,6-diono

2-chlor-5-(4-fluorfenil)-5-metil-3-fenil-7H-tieno[2,3-b]piridin-4,6-diono

2-chlor-5-metil-5-(m-tolil)-3-fenil-7H-tieno[2,3-b]piridin-4,6-diono

2-chlor-5-metil-5-fenil-3-(p-tolil)-7H-tieno[2,3-b]piridin-4,6-diono

2-chlor-5-(4-metoksifenil)-5-metil-3-fenil-7H-tieno[2,3-b]piridin-4,6-diono

2-chlor-3-(4-metoksifenil)-5-metil-5-fenil-7H-tieno[2,3-b]piridin-4,6-diono

2-chlor-3-(3-fluorfenil)-5-(4-fluorfenil)-5-metil-7H-tieno[2,3-b]piridin-4,6-diono

2-chlor-5-(3-metoksifenil)-5-metil-3-fenil-7H-tieno[2,3-b]piridin-4,6-diono

2-chlor-5-(4-fluorfenil)-3-(4-metoksifenil)-5-metil-7H-tieno[2,3-b]piridin-4,6-diono
2-chlor-3-(3-metoksifenil)-5-metil-5-fenil-7H-tieno[2,3-b]piridin-4,6-diono
2-chlor-3-(3-metoksifenil)-5-metil-5-(p-tolil)-7H-tieno[2,3-b]piridin-4,6-diono
2-chlor-5-(4-fluorfenil)-3-(3-metoksifenil)-5-metil-7H-tieno[2,3-b]piridin-4,6-diono
2-chlor-3-(3-metoksifenil)-5-(4-metoksifenil)-5-metil-7H-tieno[2,3-b]piridin-4,6-diono
2-chlor-3-(3-metoksifenil)-5-metil-5-(m-tolil)-7H-tieno[2,3-b]piridin-4,6-diono
2-chlor-5-(3-fluorfenil)-5-metil-3-(p-tolil)-7H-tieno[2,3-b]piridin-4,6-diono
2-chlor-5-fluor-3-(4-fluor-2-hidroksi-fenil)-5-fenil-7H-tieno[2,3-b]piridin-4,6-diono
2-chlor-5-(2-fluorfenil)-5-metil-3-(o-tolil)-7H-tieno[2,3-b]piridin-4,6-diono
2-chlor-5-metoksi-3,5-difenil-7H-tieno[2,3-b]piridin-4,6-diono
2-chlor-3,5-bis(4-fluorfenil)-5-metil-7H-tieno[2,3-b]piridin-4,6-diono
2-chlor-3-(4-fluorfenil)-5-metil-5-(p-tolil)-7H-tieno[2,3-b]piridin-4,6-diono
2-chlor-5-(3-fluorfenil)-3-(4-fluorfenil)-5-metil-7H-tieno[2,3-b]piridin-4,6-diono
2-chlor-5-(4-fluorfenil)-3-(2-metoksifenil)-5-metil-7H-tieno[2,3-b]piridin-4,6-diono
2-chlor-3-(4-fluorfenil)-5-(4-metoksifenil)-5-metil-7H-tieno[2,3-b]piridin-4,6-diono
2-chlor-3-(4-fluorfenil)-5-metil-5-(4-metilsulfonilfenil)-7H-tieno[2,3-b]piridin-4,6-diono
2-chlor-5-(2-fluorfenil)-3-(4-fluorfenil)-5-metil-7H-tieno[2,3-b]piridin-4,6-diono
2-chlor-3-(2-metoksifenil)-5-metil-5-(m-tolil)-7H-tieno[2,3-b]piridin-4,6-diono
2-chlor-5-(4-fluorfenil)-5-metil-3-(p-tolil)-7H-tieno[2,3-b]piridin-4,6-diono
2-chlor-5-(3-metoksifenil)-5-metil-3-(o-tolil)-7H-tieno[2,3-b]piridin-4,6-diono
2-chlor-5-metil-5-(m-tolil)-3-(o-tolil)-7H-tieno[2,3-b]piridin-4,6-diono
2-chlor-3-(3-fluorfenil)-5-metil-5-(p-tolil)-7H-tieno[2,3-b]piridin-4,6-diono
2-chlor-3,5-bis(3-metoksifenil)-5-metil-7H-tieno[2,3-b]piridin-4,6-diono
2-chlor-5-(3-fluorfenil)-3-(3-metoksifenil)-5-metil-7H-tieno[2,3-b]piridin-4,6-diono
2-chlor-3-(4-fluorfenil)-5-(3-metoksifenil)-5-metil-7H-tieno[2,3-b]piridin-4,6-diono
2-chlor-3-(4-fluorfenil)-5-metil-5-(3-metilsulfonilfenil)-7H-tieno[2,3-b]piridin-4,6-diono
2-chlor-3-(2-metoksifenil)-5-metil-5-(p-tolil)-7H-tieno[2,3-b]piridin-4,6-diono
2-chlor-5-(3-fluorfenil)-3-(2-metoksifenil)-5-metil-7H-tieno[2,3-b]piridin-4,6-diono
2-chlor-3-(2-metoksifenil)-5-(4-metoksifenil)-5-metil-7H-tieno[2,3-b]piridin-4,6-diono
2-chlor-3-(2-metoksifenil)-5-(3-metoksifenil)-5-metil-7H-tieno[2,3-b]piridin-4,6-diono
2-chlor-5-(2-fluorfenil)-3-(2-metoksifenil)-5-metil-7H-tieno[2,3-b]piridin-4,6-diono
5-fluor-2-metil-3,5-difenil-7H-tieno[2,3-b]piridin-4,6-diono
2-chlor-5-fluor-5-fenil-3-(3-piridil)-7H-tieno[2,3-b]piridin-4,6-diono
2-chlor-5-fluor-3-(4-hidroksifenil)-5-fenil-7H-tieno[2,3-b]piridin-4,6-diono
2-chlor-5-fluor-3-(2-fluorfenil)-5-fenil-7H-tieno[2,3-b]piridin-4,6-diono
2-chlor-5-fluor-3-(2-fluor-4-metoksi-fenil)-5-fenil-7H-tieno[2,3-b]piridin-4,6-diono
2-chlor-3-(2-fluorfenil)-5-metil-5-(p-tolil)-7H-tieno[2,3-b]piridin-4,6-diono
2-chlor-3-(2-fluorfenil)-5-(3-metoksifenil)-5-metil-7H-tieno[2,3-b]piridin-4,6-diono
2-chlor-5-fluor-3-(3-fluor-4-hidroksi-fenil)-5-fenil-7H-tieno[2,3-b]piridin-4,6-diono
5-fluor-5-(2-metoksifenil)-2-metil-3-fenil-7H-tieno[2,3-b]piridin-4,6-diono
2-chlor-5-fluor-3-(m-tolil)-5-fenil-7H-tieno[2,3-b]piridin-4,6-diono
2-chlor-5-fluor-5-fenil-3-(p-tolil)-7H-tieno[2,3-b]piridin-4,6-diono
2-chlor-5-fluor-3-(4-metoksifenil)-5-fenil-7H-tieno[2,3-b]piridin-4,6-diono
2-chlor-5-fluor-5-(3-metilsulfonilfenil)-3-fenil-7H-tieno[2,3-b]piridin-4,6-diono
2-chlor-3-(4-fluorfenil)-5-metil-5-(m-tolil)-7H-tieno[2,3-b]piridin-4,6-diono
2-chlor-3-(2-fluorfenil)-5-(4-metoksifenil)-5-metil-7H-tieno[2,3-b]piridin-4,6-diono
2-chlor-5-(3-fluorfenil)-3-(4-metoksifenil)-5-metil-7H-tieno[2,3-b]piridin-4,6-diono
2-chlor-3,5-bis(4-metoksifenil)-5-metil-7H-tieno[2,3-b]piridin-4,6-diono
2-chlor-3-(4-metoksifenil)-5-metil-5-(m-tolil)-7H-tieno[2,3-b]piridin-4,6-diono
2-chlor-5-(3-metoksifenil)-3-(4-metoksifenil)-5-metil-7H-tieno[2,3-b]piridin-4,6-diono
2-chlor-3,5-bis(2-fluorfenil)-5-metil-7H-tieno[2,3-b]piridin-4,6-diono
2-chlor-3-(2-fluorfenil)-5-(3-fluorfenil)-5-metil-7H-tieno[2,3-b]piridin-4,6-diono
2-chlor-3-(2-fluorfenil)-5-(4-fluorfenil)-5-metil-7H-tieno[2,3-b]piridin-4,6-diono
2-chlor-3-(2-fluorfenil)-5-metil-5-(m-tolil)-7H-tieno[2,3-b]piridin-4,6-diono
2-chlor-5-fluor-5-fenil-3-(4-piridil)-7H-tieno[2,3-b]piridin-4,6-diono
2-chlor-5-fluor-3-(3-metoksifenil)-5-fenil-7H-tieno[2,3-b]piridin-4,6-diono
2-chlor-5-fluor-3-fenil-5-[3-(trifluormetil)fenil]-7H-tieno[2,3-b]piridin-4,6-diono
2-chlor-3-(4-metoksifenil)-5-metil-5-(p-tolil)-7H-tieno[2,3-b]piridin-4,6-diono

2-chlor-5-fluor-5-(4-metilsulfonilfenil)-3-fenil-7H-tieno[2,3-b]piridin-4,6-diono

2-chlor-5-fluor-3-(2-metoksifenil)-5-fenil-7H-tieno[2,3-b]piridin-4,6-diono

2-chlor-5-fluor-3-(4-fluor-2-hidroksi-fenil)-5-(2-metoksifenil)-7H-tieno[2,3-b]piridin-4,6-diono

5-fluor-3,5-difenil-7H-tieno[2,3-b]piridin-4,6-diono

2-chlor-3-(2-chlorfenil)-5-fluor-5-fenil-7H-tieno[2,3-b]piridin-4,6-diono

5-fluor-3-(4-fluor-2-hidroksi-3-metil-fenil)-5-fenil-7H-tieno[2,3-b]piridin-4,6-diono

2-chlor-3,5-bis(3-fluorfenil)-5-metil-7H-tieno[2,3-b]piridin-4,6-diono

2-chlor-5-(2-fluorfenil)-3-(3-fluorfenil)-5-metil-7H-tieno[2,3-b]piridin-4,6-diono

2-chlor-3-(3-fluorfenil)-5-(3-metoksifenil)-5-metil-7H-tieno[2,3-b]piridin-4,6-diono

2-chlor-3-(3-fluorfenil)-5-metil-5-(m-tolil)-7H-tieno[2,3-b]piridin-4,6-diono

2-chlor-3-(2-metoksifenil)-5-metil-5-fenil-7H-tieno[2,3-b]piridin-4,6-diono

5-fluor-3-(4-fluor-2-hidroksi-3-metil-fenil)-5-(4-fluorfenil)-7H-tieno[2,3-b]piridin-4,6-diono

5-fluor-3-(4-fluor-2-hidroksi-fenil)-5-(p-tolil)-7H-tieno[2,3-b]piridin-4,6-diono

3-[5-fluor-3-(2-metoksi-4-metil-fenil)-4,6-diokso-7H-tieno[2,3-b]piridin-5-il]benzonitrilo

3-[2,5-difluor-3-(2-metoksi-4-metil-fenil)-4,6-diokso-7H-tieno[2,3-b]piridin-5-il]benzonitrilo

5-fluor-3-(2-hidroksi-6-metoksi-fenil)-5-fenil-7H-tieno[2,3-b]piridin-4,6-diono

5-fluor-3-(3-metoksi-4-metil-fenil)-5-fenil-7H-tieno[2,3-b]piridin-4,6-diono

2,5-difluor-3-(3-metoksi-4-metil-fenil)-5-fenil-7H-tieno[2,3-b]piridin-4,6-diono

5-fluor-3-(3-hidroksi-4-metil-fenil)-5-fenil-7H-tieno[2,3-b]piridin-4,6-diono

2,5-difluor-3-(3-hidroksi-4-metil-fenil)-5-fenil-7H-tieno[2,3-b]piridin-4,6-diono

2-chlor-5-metil-3-(m-tolil)-5-(p-tolil)-7H-tieno[2,3-b]piridin-4,6-diono

5-fluor-3-(2-metoksi-4-metil-fenil)-5-fenil-7H-tieno[2,3-b]piridin-4,6-diono

2,5-difluor-3-(2-metoksi-4-metil-fenil)-5-fenil-7H-tieno[2,3-b]piridin-4,6-diono

5-fluor-3-(3-metilsulfonilfenil)-5-fenil-7H-tieno[2,3-b]piridin-4,6-diono

5-fluor-3-(2-hidroksi-4-metil-fenil)-5-fenil-7H-tieno[2,3-b]piridin-4,6-diono

3-(2,6-difluorfenil)-5-fluor-5-fenil-7H-tieno[2,3-b]piridin-4,6-diono

3-(4-brom-2-hidroksi-fenil)-5-fluor-5-fenil-7H-tieno[2,3-b]piridin-4,6-diono

3-(4-bromfenil)-5-fluor-5-(4-piridil)-7H-tieno[2,3-b]piridin-4,6-diono

3-(2-bromfenil)-5-fluor-5-fenil-7H-tieno[2,3-b]piridin-4,6-diono

2-chlor-5-(3-metoksifenil)-5-metil-3-(m-tolil)-7H-tieno[2,3-b]piridin-4,6-diono

3-(4-brom-2-metoksi-fenil)-5-fluor-5-fenil-7H-tieno[2,3-b]piridin-4,6-diono

3-(4-brom-2-metoksi-fenil)-2,5-difluor-5-fenil-7H-tieno[2,3-b]piridin-4,6-diono

5-fluor-3-(o-tolil)-5-fenil-7H-tieno[2,3-b]piridin-4,6-diono

2,5-difluor-3-(o-tolil)-5-fenil-7H-tieno[2,3-b]piridin-4,6-diono

5-fluor-3-fenil-5-[3-(trifluormetil)fenil]-7H-tieno[2,3-b]piridin-4,6-diono

2,5-difluor-3-fenil-5-[3-(trifluormetil)fenil]-7H-tieno[2,3-b]piridin-4,6-diono

5-fluor-3-fenil-5-[4-(trifluormetil)fenil]-7H-tieno[2,3-b]piridin-4,6-diono

2,5-difluor-3-fenil-5-[4-(trifluormetil)fenil]-7H-tieno[2,3-b]piridin-4,6-diono

5-fluor-5-fenil-3-[4-(trifluormetil)fenil]-7H-tieno[2,3-b]piridin-4,6-diono

5-fluor-3-(m-tolil)-5-fenil-7H-tieno[2,3-b]piridin-4,6-diono

2,5-difluor-3-(m-tolil)-5-fenil-7H-tieno[2,3-b]piridin-4,6-diono

3-(2-chlorfenil)-5-fluor-5-fenil-7H-tieno[2,3-b]piridin-4,6-diono

2-chlor-3-(2-fluorfenil)-5-metil-5-(3-metilsulfonilfenil)-7H-tieno[2,3-b]piridin-4,6-diono

2-chlor-5-(4-hidroksifenil)-5-metil-3-fenil-7H-tieno[2,3-b]piridin-4,6-diono

2-chlor-3-(2-metoksifenil)-5-metil-5-(4-metilsulfonilfenil)-7H-tieno[2,3-b]piridin-4,6-diono

3-(4-tret-butilfenil)-5-fluor-5-fenil-7H-tieno[2,3-b]piridin-4,6-diono

3-(4-tret-butilfenil)-2-chlor-5-fluor-5-fenil-7H-tieno[2,3-b]piridin-4,6-diono

2-chlor-5-metil-5-(m-tolil)-3-(p-tolil)-7H-tieno[2,3-b]piridin-4,6-diono

2-chlor-3-(2-metoksifenil)-5-metil-5-fenil-7H-tieno[2,3-b]piridin-4,6-diono

2-chlor-3-(3-fluorfenil)-5-(4-metoksifenil)-5-metil-7H-tieno[2,3-b]piridin-4,6-diono

5-fluor-3-(2-hidroksifenil)-5-fenil-7H-tieno[2,3-b]piridin-4,6-diono

2-chlor-3-(3-fluorfenil)-5-metil-5-(3-metilsulfonilfenil)-7H-tieno[2,3-b]piridin-4,6-diono

2-chlor-3-(3-fluorfenil)-5-metil-5-(4-metilsulfonilfenil)-7H-tieno[2,3-b]piridin-4,6-diono,

2-chlor-5-(4-metoksifenil)-5-metil-3-(p-tolil)-7H-tieno[2,3-b]piridin-4,6-diono

3-(2-benziloksi-5-fluor-fenil)-2-chlor-5-fluor-5-fenil-7H-tieno[2,3-b]piridin-4,6-diono

3-(2-benziloksi-5-metoksi-fenil)-5-fluor-5-fenil-7H-tieno[2,3-b]piridin-4,6-diono

2-chlor-5-(2-fluorfenil)-3-(4-metoksifenil)-5-metil-7H-tieno[2,3-b]piridin-4,6-diono

2-chlor-5-metil-3,5-bis(p-tolil)-7H-tieno[2,3-b]piridin-4,6-diono

2-chlor-5-(4-metoksifenil)-5-metil-3-(m-tolil)-7H-tieno[2,3-b]piridin-4,6-diono

2-chlor-5-(2-fluorfenil)-5-metil-3-(m-tolil)-7H-tieno[2,3-b]piridin-4,6-diono

2-chlor-5-fluor-3-(3-fluorfenil)-5-fenil-7H-tieno[2,3-b]piridin-4,6-diono

2-chlor-5-(3-fluorfenil)-5-metil-3-(m-tolil)-7H-tieno[2,3-b]piridin-4,6-diono

3-(4-brom-3-metoksi-fenil)-5-fluor-5-fenil-7H-tieno[2,3-b]piridin-4,6-diono

3-(4-brom-3-metoksi-fenil)-2,5-difluor-5-fenil-7H-tieno[2,3-b]piridin-4,6-diono

5-fluor-3-(2-naftil)-5-fenil-7H-tieno[2,3-b]piridin-4,6-diono

2,5-difluor-3-(2-naftil)-5-fenil-7H-tieno[2,3-b]piridin-4,6-diono

3-(3-bromfenil)-5-fluor-5-fenil-7H-tieno[2,3-b]piridin-4,6-diono

3-(3-bromfenil)-2,5-difluor-5-fenil-7H-tieno[2,3-b]piridin-4,6-diono

2,5-difluor-3-(4-fluorfenil)-5-(4-metoksifenil)-7H-tieno[2,3-b]piridin-4,6-diono

3-(4-bromfenil)-5-fluor-5-(3-piridil)-7H-tieno[2,3-b]piridin-4,6-diono

5-fluor-5-(4-metoksifenil)-3-fenil-7H-tieno[2,3-b]piridin-4,6-diono

2,5-difluor-5-(4-metoksifenil)-3-fenil-7H-tieno[2,3-b]piridin-4,6-diono

2-chlor-5-fluor-3-(4-fluor-2-hidroksi-fenil)-5-(4-metoksifenil)-7H-tieno[2,3-b]piridin-4,6-diono

2-chlor-5-(4-fluorfenil)-5-metil-3-(m-tolil)-7H-tieno[2,3-b]piridin-4,6-diono

2-chlor-5-metil-3,5-bis(m-tolil)-7H-tieno[2,3-b]piridin-4,6-diono

3-(4-chlorfenil)-5-fluor-5-fenil-7H-tieno[2,3-b]piridin-4,6-diono

3-(4-chlorfenil)-2,5-difluor-5-fenil-7H-tieno[2,3-b]piridin-4,6-diono

3-(2-benziloksi-4-fluor-fenil)-5-fluor-5-fenil-7H-tieno[2,3-b]piridin-4,6-diono

3-(2-benziloksi-4-fluor-fenil)-2,5-difluor-5-fenil-7H-tieno[2,3-b]piridin-4,6-diono

2,5-dichlor-3-(4-fluor-2-hidroksi-fenil)-5-(m-tolil)-7H-tieno[2,3-b]piridin-4,6-diono

5-fluor-3-(2-fluorfenil)-5-fenil-7H-tieno[2,3-b]piridin-4,6-diono

2,5-difluor-3-(2-fluorfenil)-5-fenil-7H-tieno[2,3-b]piridin-4,6-diono

3-(2,4-difluorfenil)-5-fluor-5-fenil-7H-tieno[2,3-b]piridin-4,6-diono

5-fluor-3-(2-metoksifenil)-5-fenil-7H-tieno[2,3-b]piridin-4,6-diono

2,5-difluor-3-(2-metoksifenil)-5-fenil-7H-tieno[2,3-b]piridin-4,6-diono

5-fluor-5-(3-metoksifenil)-3-fenil-7H-tieno[2,3-b]piridin-4,6-diono

2,5-difluor-5-(3-metoksifenil)-3-fenil-7H-tieno[2,3-b]piridin-4,6-diono

2-chlor-5-fluor-3-(4-fluor-2-hidroksi-fenil)-5-(m-tolil)-7H-tieno[2,3-b]piridin-4,6-diono

2-chlor-5-fluor-3-(4-fluor-2-hidroksi-3-metil-fenil)-5-fenil-7H-tieno[2,3-b]piridin-4,6-diono

2-chlor-3-(3,4-dimetilfenil)-5-fluor-5-(m-tolil)-7H-tieno[2,3-b]piridin-4,6-diono

2-chlor-3-(3,4-dimetilfenil)-5-fluor-5-(3-piridil)-7H-tieno[2,3-b]piridin-4,6-diono

3-(4-bromfenil)-5-fluor-5-(2-piridil)-7H-tieno[2,3-b]piridin-4,6-diono

5-fluor-3-(4-fluorfenil)-5-fenil-7H-tieno[2,3-b]piridin-4,6-diono

5-fluor-3-(3-fluorfenil)-5-fenil-7H-tieno[2,3-b]piridin-4,6-diono

2-chlor-5-fluor-3-(3-fluor-2-hidroksi-4-metil-fenil)-5-fenil-7H-tieno[2,3-b]piridin-4,6-diono

5-fluor-3-(3-fluor-2-hidroksi-4-metil-fenil)-2-metil-5-fenil-7H-tieno[2,3-b]piridin-4,6-diono

5-fluor-5-fenil-3-pirazin-2-il-7H-tieno[2,3-b]piridin-4,6-diono

5-fluor-3-(3-fluor-4-hidroksi-fenil)-5-fenil-7H-tieno[2,3-b]piridin-4,6-diono

2,5-difluor-3-(3-fluor-4-metoksi-fenil)-5-fenil-7H-tieno[2,3-b]piridin-4,6-diono

3-(5-fluor-4,6-diokso-5-fenil-7H-tieno[2,3-b]piridin-3-il)benzenkarboksirūgšties

3-(2,5-difluor-4,6-diokso-5-fenil-7H-tieno[2,3-b]piridin-3-il)benzenkarboksirūgšties

4-(5-fluor-4,6-diokso-5-fenil-7H-tieno[2,3-b]piridin-3-il)benzenkarboksirūgšties

5-fluor-5-(4-fluorfenil)-3-(4-metoksifenil)-7H-tieno[2,3-b]piridin-4,6-diono

2,5-difluor-5-(4-fluorfenil)-3-(4-metoksifenil)-7H-tieno[2,3-b]piridin-4,6-diono

5-fluor-3-(4-metoksifenil)-5-fenil-7H-tieno[2,3-b]piridin-4,6-diono

2,5-difluor-3-(4-metoksifenil)-5-fenil-7H-tieno[2,3-b]piridin-4,6-diono

5-fluor-3-(4-hidroksifenil)-5-fenil-7H-tieno[2,3-b]piridin-4,6-diono

5-fluor-3-(3-hidroksifenil)-5-fenil-7H-tieno[2,3-b]piridin-4,6-diono

5-fluor-3-(3-metoksifenil)-5-fenil-7H-tieno[2,3-b]piridin-4,6-diono

2,5-difluor-3-(3-metoksifenil)-5-fenil-7H-tieno[2,3-b]piridin-4,6-diono

5-fluor-5-(2-metoksifenil)-3-fenil-7H-tieno[2,3-b]piridin-4,6-diono

5-fluor-5-fenil-3-(4-piridil)-7H-tieno[2,3-b]piridin-4,6-diono

2-chlor-5-(3-metoksifenil)-5-metil-3-(p-tolil)-7H-tieno[2,3-b]piridin-4,6-diono

2-chlor-5-fluor-3-(3-fluorfenil)-5-(m-tolil)-7H-tieno[2,3-b]piridin-4,6-diono

3-[2-chlor-5-fluor-3-(3-fluorfenil)-4,6-diokso-7H-tieno[2,3-b]piridin-5-il]benzonitrilo

2-chlor-5-fluor-3-(3-fluorfenil)-5-(3-piridil)-7H-tieno[2,3-b]piridin-4,6-diono

2-chlor-5-fluor-3-(2-hidroksi-3-metil-fenil)-5-fenil-7H-tieno[2,3-b]piridin-4,6-diono

5-fluor-5-fenil-3-(3-piridil)-7H-tieno[2,3-b]piridin-4,6-diono

2-chlor-5-fluor-3-(4-fluor-2-hidroksi-fenil)-5-(3-fluorfenil)-7H-tieno[2,3-b]piridin-4,6-diono

2,5-dichlor-3-(4-fluor-2-hidroksi-fenil)-5-fenil-7H-tieno[2,3-b]piridin-4,6-diono

3-[2-chlor-3-(3,4-dimetilfenil)-5-fluor-4,6-diokso-7H-tieno[2,3-b]piridin-5-il]benzonitrilo

2-chlor-5-fluor-3-(4-fluor-2-hidroksi-fenil)-5-(4-metilsulfonilfenil)-7H-tieno[2,3-b]piridin-4,6-diono

2-chlor-5-(3,4-dimetoksifenil)-5-fluor-3-(4-fluor-2-hidroksi-fenil)-7H-tieno[2,3-b]piridin-4,6-diono

5-fluor-3-(4-fluor-2-hidroksi-fenil)-2-metil-5-fenil-7H-tieno[2,3-b]piridin-4,6-diono

2-chlor-5-fluor-3-(5-fluor-2-hidroksi-fenil)-5-fenil-7H-tieno[2,3-b]piridin-4,6-diono

2,5-dichlor-3,5-difenil-7H-tieno[2,3-b]piridin-4,6-diono

2-chlor-3-(4-etil-2-hidroksi-fenil)-5-fluor-5-fenil-7H-tieno[2,3-b]piridin-4,6-diono

3-[2-chlor-5-fluor-3-(4-fluor-2-hidroksi-fenil)-4,6-diokso-7H-tieno[2,3-b]piridin-5-il]benzonitrilo

2-chlor-5-fluor-3-(4-fluor-2-hidroksi-fenil)-5-(4-metoksi-3-metil-fenil)-7H-tieno[2,3-b]piridin-4,6-diono

2-chlor-5-fluor-3-(4-fluor-2-hidroksi-fenil)-5-(3-tienil)-7H-tieno[2,3-b]piridin-4,6-diono

2-chlor-5-fluor-3-(3-fluor-2-metoksi-4-metil-fenil)-5-(4-fluorfenil)-7H-tieno[2,3-b]piridin-4,6-diono

2-chlor-5-fluor-3-(3-fluor-2-hidroksi-4-metil-fenil)-5-(4-fluorfenil)-7H-tieno[2,3-b]piridin-4,6-diono

2-chlor-5-fluor-3-(4-fluor-2-metoksi-3-metil-fenil)-5-fenil-7H-tieno[2,3-b]piridin-4,6-diono

2-chlor-5-fluor-3-(3-fluor-2-metoksi-4-metil-fenil)-5-fenil-7H-tieno[2,3-b]piridin-4,6-diono

2-chlor-3-(4-fluor-2-hidroksi-fenil)-5-metoksi-5-fenil-7H-tieno[2,3-b]piridin-4,6-diono

2,5-dichlor-3-(3-fluor-2-hidroksi-4-metil-fenil)-5-fenil-7H-tieno[2,3-b]piridin-4,6-diono, ir

2,5-dichlor-3-(4-fluor-2-hidroksi-3-metil-fenil)-5-fenil-7H-tieno[2,3-b]piridin-4,6-diono.

11. Farmacinė kompozicija, apimanti bent vieną junginį pagal bet kurį iš 1-10 punktų farmaciniu požiūriu priimtiname nešiklyje.

12. Junginys pagal bet kurį iš 1-10 punktų, skirtas naudoti diabeto, metabolinio sindromo, nutukimo, uždegimo, vėžio arba širdies ir kraujagyslių ligų gydyme.

(51) Int.Cl. ***C07F 5/02*** (2006.01)
C07F 5/04 (2006.01)
(11) **2377869**
(96) 11167264.8
(96) 2005 03 24
(97) 2011 10 19
(97) 2014 01 29
(30) 557535 P, 2004 03 30, US
(72) Pickersgill, I. Fraser, US
Bishop, John, US
Ammoscato, Vince, US
Munk, Stephen, US
Lo, Young, US
Chiu, Fang-Ting, US
Kulkarni, Vithalanand R., US
(73) MILLENNIUM PHARMACEUTICALS, INC., Cambridge, MA 02139, US
(74) Reda ŽABOLIENĖ, 7, Advokatės Redos Žabolienės kontora METIDA, Verslo centras VERTAS, Gynėjų g. 16, LT-01109 Vilnius, LT
(54) Bortezomibo sintezė

Apibrėžties punktai: 8, brėžiniai: 0.

(57) 1. Junginio, kurio formulė (XIV):

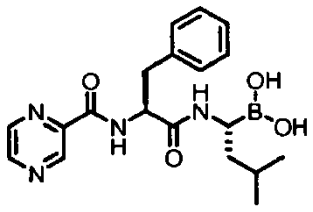

(*XIV*)

arba jo boro rūgšties anhidrido didelės apimties gavimo būdas, apimantis pakopas:

(aa) junginio, kurio formulė (XVIII):

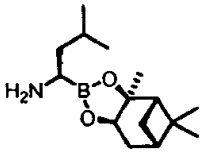

(*XVIII*)

arba jo rūgšties adityvinės druskos kopuliavimą su junginiu, kurio formulė (XIX):

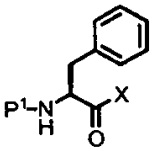

(*XIX*)

kurioje:

P^1 yra atskylanti amino grupės apsauginė liekana; ir

X yra OH arba nueinanti grupė;

siekiant gauti junginį, kurio formulė (XX):

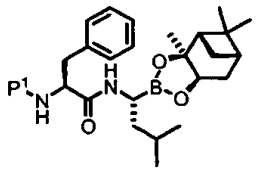

(*XX*)

kurioje P^1 yra tokia, kaip apibūdinta aukščiau, kur minėta (aa) kopuliavimo pakopa apima pakopas:

(i) junginio, kurio formulė (XVIII) kopuliavimą su junginiu, kurio formulė (XIX), kurioje X yra OH, naudojant 2-(1H-benzotriazol-1-il)-1,1,3,3-tetrametiluronio tetrafluorboratą (TBTU) ir tretinį aminą dichlormetane;

(ii) tirpiklių pakeitimą, siekiant pakeisti dichlormetaną etilo acetatu; ir

(iii) etilo acetato tirpalo plovimą vandeniu;

(bb) apsauginės grupės P^1 pašalinimą, siekiant gauti junginį, kurio formulė (XXI):

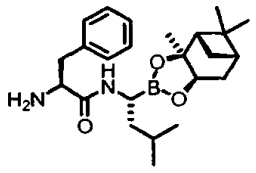

(*XXI*)

arba jo rūgšties adityvinę grupę, kur minėtos apsauginės grupės pašalinimo pakopa (bb) apima pakopas:

(i) junginio, kurio formulė (XX) poveikį HCl etilo acetate;

(ii) heptano pridėjimą į reakcijos mišinį; ir

(iii) junginio, kurio formulė (XXI), atskyrimą, kaip jo HCl adityvinės druskos, kristalizacijos būdu,

(cc) junginio, kurio formulė (XXI) kopuliavimą su reagentu, kurio formulė (XXII):

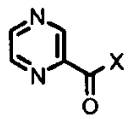

(*XXII*)

kurioje X yra OH arba nueinanti grupė, siekiant gauti junginį, kurio formulė (XXIII):

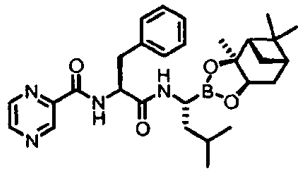

(*XXIII*),

kur minėta kopuliavimo pakopa (cc) apima pakopas:

(i) junginio, kurio formulė (XXI), kopuliavimą su 2-pirazinkarboksirūgštimi, naudojant TBTU ir tretinį aminą dichlormetane;

(ii) tirpiklių pakeitimą, siekiant pakeisti dichlormetaną etilo acetatu; ir

(iii) etilo acetato tirpalo plovimą vandeniu; ir

(dd) boro rūgšties liekanos apsaugos nuėmimą, siekiant gauti junginį, kurio formulė (XIV) arba jo boro rūgšties anhidridą, kur minėta apsaugos nuėmimo (dd) pakopa apima pakopas:

(i) dviejų fazių mišinio, apimančio junginį, kurio formulė (XXIII), organinės boro rūgšties akceptorių, žemesnįjį alkanolį, C_{5-8} angliavandenilių tirpiklį ir vandeninę mineralinę rūgštį, pateikimą;

(ii) dviejų fazių mišinio maišymą, siekiant gauti junginį, kurio formulė (XIV);

(iii) tirpiklių sluoksnių atskyrimą; ir

(iv) junginio, kurio formulė (XIV) arba jo boro rūgšties anhidrido ekstrahavimą į organinį tirpiklį.

2. Būdas pagal 1 punktą, kuriame P^1 yra *tret*-butoksikarbonilas.

3. Būdas pagal 1 arba 2 punktą, kuriame etilo acetato tirpalas iš (aa)(iii) pakopos yra džiovinamas aezotropiškai ir po to veikiamas dujine HCl.

4. Būdas pagal 1 punktą, kuriame (dd) (iii) pakopa apima pakopas:

(1) tirpiklių sluoksnių atskyrimą;

(2) vandeninio sluoksnio sureguliavimą iki bazinio pH;

(3) vandeninio sluoksnio plovimą organiniu tirpikliu; ir

(4) vandeninio sluoksnio pH sureguliavimą iki mažesnės negu 8.

5. Būdas pagal 4 punktą, kuriame (dd) (iii) (4) pakopoje vandeninio sluoksnio pH sureguliuojama iki mažesnės negu 6.

6. Būdas pagal 4 punktą, kuriame (dd) (iv) pakopoje junginys, kurio formulė (XIV) arba jo boro rūgšties anhidridas yra ekstrahuojamas į dichlormetaną, tirpiklis yra pakeičiamas į etilo acetatą ir junginys, kurio formulė (XIV) arba jo boro rūgšties anhidridas yra kristalizuojamas, pridedant heksano arba heptano.

7. Būdas pagal 6 punktą, kuriame heksano arba heptano pridėjimas baigiasi ciklinio trimerinio boro rūgšties anhidrido, kurio formulė (XXIV):

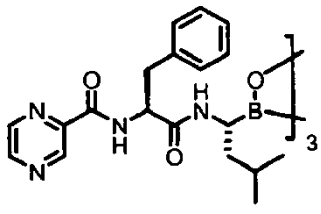

(*XXIV*).

kristalizacija.

8. Būdas pagal bet kurį iš ankstesnių punktų, kur būde naudojama mažiausiai 5 moliai mažiausiai vienos pradinės medžiagos.

---

(51) Int.Cl. ***C07K 14/755*** (2006.01)
A61K 38/37 (2006.01)
(11) **2227488**
(96) 08855772.3
(96) 2008 12 03
(97) 2010 09 15
(97) 2014 01 22
(86) PCT/GB2008/003996
(86) 2008 12 03
(87) WO 2009/071886
(87) 2009 06 11
(30) 0723712, 2007 12 04, GB
(72) WRAITH, David, GB
(73) Apitope International NV, 3590 Diepenbeek, BE
(74) Liudmila GERASIMOVIČ, 9, IĮ „Liudmila Gerasimovič, Patentinis patikėtinis“, Vingrių g. 13-42, LT-01141 Vilnius, LT
(54) FVIII peptidai ir jų panaudojimas sukeliant sergančių hemofiliją toleranciją

Apibrėžties punktai: 7, brėžiniai: 8.

(57) 1. Peptidas, susidedantis iš vienos iš tokių sekų:
PRCLTRYYSSFVNME
VEDNIMVTFRNQASR
DNIMVTFRNQASRPY
IMVTFRNQASRPYSF
MVTFRNQASRPYSFY
VTFRNQASRPYSFYS
TKSDPRCLTRYYSSF
KSDPRCLTRYYSSFV
SDPRCLTRYYSSFVN
DPRCLTRYYSSFVNM
RCLTRYYSSFVNMER
CLTRYYSSFVNMERD
PPIIARYIRLHPTHY
PIIARYIRLHPTHYS
IARYIRLHPTHYSIR
ARYIRLHPTHYSIRS

2. Kompozicija, apimanti daugybę peptidų pagal 1 punktą.

3. Peptidas pagal 1 punktą arba kompozicija pagal 2 punktą, skirti naudoti faktoriaus VIII slopiklio antikūnų *in vivo* gaminimosi slopinimui arba sutrukdymui.

4. Peptidas pagal 1 punktą arba kompozicija pagal 2 punktą, skirti naudoti subjekto hemofilijos gydymo būde, kuris apima peptido pagal 1 punktą arba kompozicijos pagal 2 punktą skyrimo subjektui stadiją.

5. Peptidas arba kompozicija pagal 4 punktą, kur subjektas serga hemofilija A ir jam atliekama arba jam ketinama atlikti faktoriaus VIII pakaitinę terapiją.

6. Peptidas arba kompozicija pagal 4 punktą, kur subjektas serga arba yra rizika jam susirgti įgyta hemofilija.

7. Peptidas arba kompozicija pagal 4 punktą, kur subjektas yra HLA-DR2.

---

(51) Int.Cl. ***C07K 16/10*** (2006.01)
A61K 39/395 (2006.01)
A61K 39/00 (2006.01)
A61P 31/14 (2006.01)
(11) **2125889**
(96) 08725537.8
(96) 2008 02 13
(97) 2009 12 02
(97) 2014 01 15
(86) PCT/US2008/001922
(86) 2008 02 13
(87) WO 2008/108918
(87) 2008 09 12
(30) 902432 P, 2007 02 21, US
(72) BROERING, Teresa, US
SLOAN, Susan, US
BABCOCK, Gregory, J., US
AMBROSINO, Donna, US
THOMAS, William D., Jr., US
(73) University of Massachusetts, Boston, MA 02110, US
(74) Liudmila GERASIMOVIČ, 9, IĮ „Liudmila Gerasimovič, Patentinis patikėtinis“, Vingrių g. 13-42, LT-01141 Vilnius, LT
(54) Žmogaus antikūnai prieš hepatito C virusą (HCV) ir jų panaudojimas

Apibrėžties punktai: 14, brėžiniai: 0.

(57) 1. Išskirtas žmogaus monokloninis antikūnas arba antigeną surišantis jo fragmentas, kur antikūnas arba antigeną surišantis jo fragmentas apima:

(a) sunkiosios ir lengvosios grandinės variabilias sritis, apimančias sekas SEQ ID NO: 1 ir 2; arba

(b) sunkiosios grandinės variabilios srities CDR3 seką, apimančią SEQ ID NO:9, lengvosios grandinės variabilios srities CDR3 seką, apimančią SEQ ID NO:18, sunkiosios grandinės variabilios srities CDR2 seką, apimančią SEQ ID NO:8, lengvosios grandinės variabilios srities CDR2 seką, apimančią SEQ ID NO:17, sunkiosios grandinės variabilios srities CDR1 seką, apimančią SEQ ID NO:7, ir lengvosios grandinės variabilios srities CDR1 seką, apimančią SEQ ID NO: 6.

2. Antikūnas pagal 1 punktą, kur antikūnas yra viso ilgio antikūnas.

3. Antikūnas arba antigeną surišantis jo fragmentas pagal 1 punktą, kuris:
- apima Fc domeną; arba
- yra viengrandis antikūnas; arba
- yra Fab fragmentas.

4. Išskirtas polipeptidas, apimantis antigeną surišantį antikūno fragmentą pagal bet kurį iš ankstesnių punktų.

5. Kompozicija, apimanti antikūną arba antigeną surišantį jo fragmentą pagal bet kurį iš ankstesnių punktų ir farmaciniu požiūriu priimtiną nešiklį.

6. Išskirta nukleorūgštis, koduojanti antikūno, kuris jungiasi prie HCV, variabilią sritį, kur minėta nukleorūgštis apima SEQ ID NO:25 ir SEQ ID NO:26.

7. Raiškos vektorius arba ląstelė šeimininkė, apimantys nukleorūgštį pagal 6 punktą.

8. Rinkinys, apimantis vieną arba kelis išskirtus monokloninius antikūnus arba antigeną surišančius jų fragmentus pagal bet kurį vieną iš 1-3 punktų ir instrukcijas, skirtas naudoti gydant HCV sąlygotą ligą.

9. Išskirtas monokloninis antikūnas arba antigeną surišantis jo fragmentas pagal bet kurį vieną iš 1-3 punktų, skirtas naudoti individo HCV infekcijos gydymo būde.

10. Antikūnas arba antigeną surišantis jo fragmentas pagal bet kurį vieną iš 1-3 punktų, skirtas naudoti individo HCV infekcijos gydymo būde pagal 9 punktą, kur:
(a) individas yra žmogus; arba
(b) antikūnas arba antigeną surišantis jo fragmentas yra skirtinas į veną, į raumenį arba po oda.

11. Antikūnas arba antigeną surišantis jo fragmentas pagal bet kurį vieną iš 1-3 punktų, skirtas naudoti HCV infekcijos gydymo būde pagal 9 punktą, kur būdas apima minėto antikūno arba antigeną surišančio jo fragmento skyrimą derinyje su antru terapiniu agentu, kuris yra pasirinktas iš:
(i) antro antikūno arba antigeną surišančio jo fragmento;
(ii) antivirusinio agento; arba
(iii) HCV vakcinos, kuri nebūtinai yra HCV2 E2 baltymas arba jo fragmentas.

12. Kompozicija, skirta naudoti žinduolio HCV sąlygotos ligos arba sutrikimo gydymo būde, kur minėta kompozicija apima antikūną arba antigeną surišantį jo fragmentą pagal bet kurį vieną iš 1-3 punktų farmaciniu požiūriu priimtiname nešiklyje.

13. Kompozicija pagal 12 punktą, skirta naudoti HCV sąlygotos ligos arba sutrikimo gydymo būde pagal 12 punktą, kur minėta kompozicija papildomai apima antrą antikūną, kuris jungiasi prie HCV.

14. Žinduolio HCV infekcijos aptikimo būdas, kuriame gautą iš žinduolio kūno skystį laiko kontakte su antikūnu pagal bet kurį vieną iš 1-3 punktų, arba su antigeną surišančiu jo fragmentu, ir, jei jungimasis įvyksta, nustato, kad minėtas jungimasis yra nurodantis į HCV infekcijos buvimą.

---

(51) Int.Cl. ***C07K 16/24*** (2006.01)
A61K 47/48 (2006.01)
C12N 15/13 (2006.01)
C07K 14/54 (2006.01)
C12N 15/63 (2006.01)
C12N 5/16 (2006.01)
A61K 39/395 (2006.01)
A61P 43/00 (2006.01)

(11) **1814915**
(96) 05803526.2
(96) 2005 11 16
(97) 2007 08 08
(97) 2014 01 08
(86) PCT/GB2005/004392
(86) 2005 11 16
(87) WO 2006/054059
(87) 2006 05 26
(30) 0425569, 2004 11 19, GB

(72) ADAMS, Ralph, GB
POPPLEWELL, Andrew George, GB
RAPECKI, Stephen Edward, GB
TICKLE, Simon Peter, GB
(73) UCB Pharma S.A., 1070 Brussels, BE
(74) Liudmila GERASIMOVIČ, 9, Į „Liudmila Gerasimovič, Patentinis patikėtinis“, Vingrių g. 13-42, LT-01141 Vilnius, LT

(54) Neutralizuojantys antikūnai, pasižymintys specifiškumu žmogaus IL-17

Apibrėžties punktai: 19, brėžiniai: 15.

(57) 1. Neutralizuojantis antikūnas, pasižymintis specifiškumu žmogaus IL-17, turintis sunkiąją grandinę, apimančią seką gH11 (SEQ ID NO:11), ir lengvąją grandinę, apimančią seką gL3 (SEQ ID NO:13).

2. Neutralizuojantis antikūnas, pasižymintis specifiškumu žmogaus IL-17, turintis sunkiąją grandinę, apimančią seką, nurodytą sekoje SEQ ID NO:2, ir lengvąją grandinę, nurodytą sekoje SEQ ID NO:4.

3. Neutralizuojantis antikūnas, pasižymintis specifiškumu žmogaus IL-17, turintis sunkiąją grandinę, apimančią seką, nurodytą sekoje SEQ ID NO:16, ir lengvąją grandinę, apimančią seką, nurodytą sekoje SEQ ID NO:18.

4. Neutralizuojantis antikūnas pagal bet kurį vieną iš 1-3 punktų, prie kurio yra prijungta (-os) viena arba kelios efektoriaus arba reporterio molekulės.

5. Neutralizuojantis antikūnas, pasižymintis specifiškumu žmogaus IL-17, turintis sunkiąją grandinę, apimančią seką, nurodytą sekoje SEQ ID NO:16, ir lengvąją grandinę, apimančią seką, nurodytą sekoje SEQ ID NO:18, ir prie kurio yra prijungtos dvi efektoriaus molekulės.

6. Neutralizuojantis antikūnas pagal 5 punktą, kur viena efektoriaus molekulė yra prijungta prie C_L tarpgrandininio cisteino ir viena efektoriaus molekulė yra prijungta prie C_H1 tarpgrandininio cisteino.

7. Antikūnas pagal 6 punktą, kur C_L tarpinės grandinės cisteinas yra lengvosios grandinės 214 padėtyje (pagal Kabato numeraciją) ir C_H1 tarpgrandininis cisteinas yra sunkiosios grandinės 233 padėtyje (pagal Kabato numeraciją).

8. Antikūnas pagal 6 arba 7 punktą, kur C_L tarpgrandininis cisteinas yra lengvosios grandinės 218 padėtyje (pagal numeraciją eilės tvarka) ir C_H1 tarpgrandininis cisteinas yra sunkiosios grandinės 222 padėtyje (pagal sekų numeraciją eilės tvarka).

9. Neutralizuojantis antikūnas pagal bet kurį vieną iš 4-8 punktų, kur efektoriaus molekulė apima vieną arba kelis polimerus.

10. Neutralizuojantis antikūnas pagal 9 punktą, kur vienas arba keli polimerai yra metoksipoli(etilenglikolis) arba poli(etilenglikolis).

11. Neutralizuojantis antikūnas pagal 10 punktą, kurio struktūra tokia:

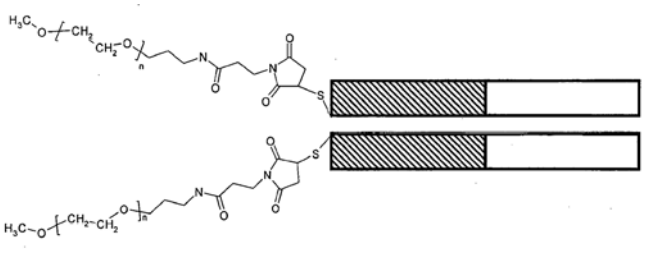

kur n yra tarp 400 ir 520.

12. Išskirta DNR seka, koduojanti antikūno pagal bet kurį vieną iš 1-11 punktų sunkiąją ir/arba lengvąją grandines.

13. Klonavimo arba raiškos vektorius, apimantis vieną arba kelias DNR sekas pagal 12 punktą.

14. Vektorius pagal 13 punktą, kur vektorius apima seką, nurodytą sekoje SEQ ID NO:19.

15. Ląstelė šeimininkė, apimanti vieną arba kelis klonavimo arba raiškos vektorius pagal 13 arba 14 punktą.

16. Antikūno pagal bet kurį vieną iš 1 - 11 punktų gamybos būdas, kuriame kultivuoja ląstelę šeimininkę pagal 15 punktą ir išskiria antikūną.

17. Farmacinė kompozicija, apimanti antikūną pagal bet kurį vieną iš 1 - 11 punktų derinyje su vienu arba keliais farmaciniu požiūriu priimtinais ekscipientais.

18. Farmacinė kompozicija pagal 17 punktą, papildomai apimanti kitus aktyvius ingredientus.

19. Antikūnas pagal bet kurį vieną iš 1 - 11 punktų arba farmacinė kompozicija pagal 17 arba 18 punktą, skirti naudoti patologinių sutrikimų, pasirinktų iš grupės, susidedančios iš infekcijų (virusinių, bakterinių, grybelinių ir parazitinių), su infekcija susijusio endotoksinio šoko, artrito, reumatoidinio artrito, astmos; dubens organų uždegiminės ligos, Alzhaimerio ligos, Krono ligos, Peironi ligos, celiakijos, tulžies pūslės ligos, pilonidinės ligos, peritonito, psoriazės, vaskulito, chirurginių adhezijų, insulto, I tipo diabeto, Laimo artrito, meningoencefalito, centrinės ir periferinės nervų sistemos uždegiminių ligų, susijusių su imunitetu, kitų autoimuninių sutrikimų, pankreatito, traumos (chirurginės), transplantato reakcijos į šeimininką, transplantato atmetimo, vėžio, širdies ligos, intravaskuliarinės koagulacijos, kaulų rezorbcijos, osteoporozės, periodontito, hipochlorhidrijos ir skausmo, gydymui arba profilaktikai.

---

(51) Int.Cl. ***C08G 18/00*** (2006.01)
C08J 9/00 (2006.01)
C08G 18/32 (2006.01)
C08J 9/28 (2006.01)

(11) **2510026**
(96) 10790749.5
(96) 2010 12 06
(97) 2012 10 17
(97) 2014 02 26
(86) PCT/EP2010/068962
(86) 2010 12 06
(87) WO 2011/069959
(87) 2011 06 16
(30) 09178783, 2009 12 11, EP

(72) FRICKE, Marc, DE
ELBING, Mark, DE
(73) BASF SE, 67056 Ludwigshafen, DE
(74) Reda ŽABOLIENĖ, 7, Advokatės Redos Žabolienės kontora METIDA, Verslo centras VERTAS, Gynėjų g. 16, LT-01109 Vilnius, LT

(54) Pagerintų savybių porėtos medžiagos, kurių pagrindą sudaro aromatiniai aminai

Apibrėžties punktai: 15, brėžiniai: 0.

(57) 1. Porėta medžiaga, apimanti reaktyvios formos sekančius komponentus:

(a1) mažiausiai vieną polifunkcinį izocianatą ir

(a2) mažiausiai vieną polifunkcinį pakeistą aromatinį aminą (a2-s), kurio bendra formulė:

I

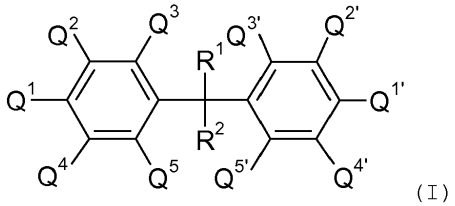

(I)

ir pasirinktinai mažiausiai vieną papildomą polifunkcinį aminą, kuris yra skirtingas, negu I bendros formulės aminai (a2-s), ir yra parinktas iš grupės, susidedančios iš polifunkcinių alifatinių aminų (a2-a) ir polifunkcinių aromatinių aminų (a2-u), kur R^1 ir R^2 gali būti identiškos arba skirtingos ir nepriklausomai yra parinktos iš vandenilio ir linijinių arba šakotų alkilo grupių, turinčių nuo 1 iki 6 anglies atomų, ir visi Q^1 - Q^5 ir $Q^{1'}$ - $Q^{5'}$ pakaitai gali būti identiški arba skirtingi ir nepriklausomai yra parinkti iš vandenilio, pirminės amino grupės ir linijinės arba šakotos alkilo grupės, turinčios nuo 1 iki 12 anglies atomų, kur alkilo grupė gali rišti kitas funkcines grupes, su sąlyga, kad:

- I bendros formulės junginys apima mažiausiai dvi pirmines amino grupes, kur mažiausiai viena iš Q^1, Q^3 ir Q^5 yra pirminė amino grupė ir mažiausiai viena iš $Q^{1'}$, $Q^{3'}$ ir $Q^{5'}$ yra pirminė amino grupė ir
- Q^2, Q^4, $Q^{2'}$ ir $Q^{4'}$ yra parinktos taip, kad I bendros formulės junginys turi mažiausiai vieną linijinę arba šakotą alkilo grupę, kuri pasirinktinai gali rišti kitas funkcines grupes ir turi nuo 1 iki 12 anglies atomų α padėtyje su mažiausiai viena pirmine amino grupe, prisijungusia prie aromatinio žiedo.

2. Porėta medžiaga pagal 1 punktą, kurioje Q^2, Q^4, $Q^{2'}$ ir $Q^{4'}$ yra parinktos taip, kad pakeistas aromatinis aminas (a2-s) apima mažiausiai dvi pirmines amino grupes, kur kiekviena turi linijinę arba šakotą alkilo grupę, turinčią nuo 1 iki 12 anglies atomų α padėtyje, kur alkilo grupė gali rišti papildomas funkcines grupes.

3. Porėta medžiaga pagal 1 arba 2 punktą, kurioje amino komponentas (a2) apima mažiausiai vieną junginį (a2-s), parinktą iš grupės, susidedančios iš 3,3',5,5'-tetraalkil-4,4'-diaminodifenilmetano, 3,3',5,5'-tetraalkil-2,2'-diaminodifenilmetano ir 3,3',5,5'-tetraalkil-2,4'-diaminodifenilmetano, kur alkilo grupės 3, 3', 5 ir 5' padėtyse gali būti identiškoa arba skirtingos ir yra nepriklausomai parinktos iš linijinių arba šakotų alkilo grupių, kurios turi nuo 1 iki 12 anglies atomų ir gali prisirišti kitas funkcines grupes.

4. Porėta medžiaga pagal bet kurį iš 1 – 3 punktų, kurioje I bendros formulės polifunkciniai aromatiniai aminai (a2-s) alkilo grupės yra parinktos iš metilo, etilo, n-propilo, izopropilo, n-butilo, antr-butilo ir tret-butilo.

5. Porėta medžiaga pagal bet kurį iš 1 – 4 punktų, kurioje I bendros formulės polifunkciniai aromatiniai aminai (a2-s) yra 3,3',5,5'-tetraalkil-4,4'-diaminodifenilmetanai, geriau tetraetil-4,4'-diaminodifenilmetanas.

6. Porėta medžiaga pagal bet kurį iš 1 – 5 punktų, kurioje komponentas (a2) papildomai apima mažiausiai vieną polifunkcinį aromatinį aminą (a2-u), parinktą iš 4,4'-diaminodifenilmetano, 2,4'-diaminodifenilmetano, 2,2'-diaminodifenilmetano ir oligomerinio diaminodifenilmetano.

7. Porėta medžiaga pagal bet kurį iš 1 – 6 punktų, kuri apima nuo 20 iki 80 masės % izocianato komponento (a1) ir nuo 20 iki 80 masės % amino komponento (a2), kiekvienu atveju sureagavusios formos, kur komponentų (a1) ir (a2) masės % suma yra 100 masės %.

8. Porėta medžiaga pagal bet kurį iš 1 – 7 punktų, kurioje monomero komponentas (a1) apima mažiausiai vieną polifunkcinį izocianatą, parinktą iš difenilmetano 4,4'-diizocianato, difenilmetano 2,4'-diizocianato, difenilmetano 2,2'-diizocianato ir oligomerinio difenilmetano diizocianato.

9. Porėta medžiaga pagal bet kurį iš 1 – 8 punktų, kurioje vidutinis tūrinis kserogelio porų diametras yra ne didesnis negu 5 mikronai.

10. Porėtos medžiagos pagal bet kurį iš 1- 9 punktų gavimo būdas, kuris apima:

(a) komponento (a1) ir, atskirai nuo jo, komponento (a2) pagal bet kurį iš 1 – 9 punktų, įvedimą kiekvienu atveju į tirpiklį (C);

(b) komponentų (a1) ir (a2) reakciją, naudojant tirpiklį (C), siekiant gauti gelį ir

(c) ankstesnėje pakopoje gauto gelio džiovinimą.

11. Būdas pagal 10 punktą, kuriame gauto gelio džiovinimas yra vykdomas paverčiant gelyje esantį skystį dujine būsena temperatūroje ir slėgyje žemiau gelyje esančio skysčio kritinės temperatūros ir kritinio slėgio.

12. Būdas pagal 10 punktą, kuriame gauto gelio džiovinimas yra vykdomas superkritinėmis sąlygomis.

13. Porėta medžiaga, kuri gali būti gaunama pagal bet kurį iš 10 – 12 punktų.

14. Porėtos medžiagos pagal bet kurį iš 1 – 9 punktų panaudojimas pagal 13 punktą, kaip izoliacinės medžiagos.

15. Porėtos medžiagos pagal bet kurį iš 1 – 9 punktų panaudojimas pagal 13 punktą vakuuminės izoliacijos plokštėms.

(51) Int.Cl. ***C08L 95/00*** (2006.01)
C07F 7/12 (2006.01)
(11) **2414459**
(96) 09828420.1
(96) 2009 12 09
(97) 2012 02 08
(97) 2014 01 15
(86) PCT/IN2009/000712
(86) 2009 12 09
(87) WO 2010/073261
(87) 2010 07 01
(30) MU26572008, 2008 12 22, IN
(72) RANKA, Ajay, IN
MEHTA, Prakash, IN
(73) Ranka, Seema Ajay, Vadodara 391101 Gujarat, IN
(74) Stanislava TELEIŠIENĖ, 31, UAB „Brainera“, Savanorių pr. 217, LT-02300 Vilnius, LT
(54) Asfalto mineralinės kompozicijos, turinčios katijoninį silicio organinį junginį
Apibrėžties punktai: 11, brėžiniai: 0.

(57) 1. Asfalto kompozicija, apimanti: (a) asfaltą ir (b) nuo 0,001 iki 5 masės % bent vieno katijoninio silicio organinio junginio, skaičiuojant pagal asfalto masę.

2. Kompozicija pagal 1 punktą, kur bent vienas katijoninis silicio organinis junginys yra parinktas iš grupės, susidedančios iš:
$Y_{3-a}Si(R^1_a)R^2N^+R^3R^4R^5X^-$,
$Y_{3-a}Si(R^1_a)R^2P^+R^3R^4R^5X^-$,
$Y_{3-a}Si(R^1_a)R^2ZX^-$, ir jų mišinių,
kur kiekvienoje formulėje
Y yra nepriklausomai parinktas iš grupės, susidedančios iš OR, $O(CH_2CH_2O)_nH$, ($CH_3OCH_2CH_2O$), ir ($CH_3CH_2OCH_2CH_2O$);
a turi reikšmę, parinktą iš 0, 1 arba 2;
n reikšmė yra nuo 1 iki 10;
R yra C_1-C_4 alkilas;
R^1 yra arba metilas arba etilas;
R^2 yra C_1-C_4 alkileno grupė;
R^3, R^4 ir R^5 yra kiekvienas nepriklausomai parinktas iš grupės, susidedančios iš C_1-C_{22} alkilo, kur bent viena tokia grupė turi daugiau negu 8 C-atomus, $-CH_2C_6H_5$, $-CH_2CH_2OH$, $-CH_2OH$ ir $-(CH_2)_yNHC(O)R^6$, kur y turi reikšmę nuo 2 iki 10 ir R^6 yra C_1-C_{12} perfluoralkilo radikalas;
X yra chloridas, bromidas, fluoridas, jodidas, acetatas arba tozilatas; ir
Z yra piridinio žiedas, kurio formulė $C_5H_5N^+$.

3. Kompozicija pagal 1 arba 2 punktą, apimanti nuo 0,01 iki 3 masės % bent vieno katijoninio silicio organinio junginio, skaičiuojant pagal asfalto masę.

4. Vandens pagrindo asfalto kompozicija, apimanti asfalto kompozicijos emulsiją, kaip apibrėžta 1 arba 2 punkte, disperguotą vandenyje.

5. Asfalto mineralinė kompozicija, apimanti:
(a) 100 masės dalių mineralinio agregato; ir
(b) nuo 3 iki 20 masės dalių asfalto kompozicijos, kaip apibrėžta bet kuriame 1-3 punkte.

6. Kompozicija pagal 5 punktą, kur katijoninis silicio organinis junginys turi formulę:
$Y_{3-a}Si(R^1_a)R^2N^+R^3R^4R^5X^-$,
kurioje
Y yra nepriklausomai parinktas iš grupės, susidedančios iš OR, $O(CH_2CH_2O)_nH$, ($CH_3OCH_2CH_2O$), ir ($CH_3CH_2OCH_2CH_2O$);
a turi reikšmę, parinktą iš 0, 1 arba 2;
n reikšmė yra nuo 1 iki 10;
R yra C_1-C_4 alkilas;
R^1 yra arba metilas arba etilas;
R^2 yra C_1-C_4 alkileno grupė;
R^3, R^4 ir R^5 yra kiekvienas nepriklausomai parinktas iš grupės, susidedančios iš C_1-C_{22} alkilo, kur bent viena tokia grupė turi daugiau negu 8 C-atomus, $-CH_2C_6H_5$, $-CH_2CH_2OH$, $-CH_2OH$ ir $-(CH_2)_yNHC(O)R^6$, kur y turi reikšmę nuo 2 iki 10 ir R^6 yra C_1-C_{12} perfluoralkilo radikalas;
X yra parinktas iš chlorido, bromido, fluorido, jodido, acetato ir tozilato.

7. Kompozicija pagal 5 punktą, kur bent vienas katijoninis silicio organinis junginys yra parinktas iš grupės, susidedančios iš 3-(trimetoksisilil) propildimetiloktadecilamonio chlorido, 3-(trimetoksisilil)propil-metildidecilamonio chlorido, 3-(trimetoksisilil)propildimetil-heksadecilamonio chlorido ir 3-(dimetoksi(2-hidroksietoksi)silil) propiloktadecildimetilamonio chlorido.

8. Kompozicija pagal 5 punktą, kur R^2 yra C_4 alkileno grupė.

9. Vandens pagrindo asfalto mineralinė kompozicija, apimanti asfalto mineralinės kompozicijos emulsiją, kaip apibrėžta 5 punkte, disperguotą vandenyje.

10. Asfalto membrana, apimanti:
(a) asfalto kompoziciją, kaip apibrėžta 1 arba 2 punkte; ir
(b) mineralinį užpildą.

11. Asfalto membrana pagal 10 punktą, dar apimanti pluoštą sutvirtinantį paklotą, skirta panaudoti kaip asfalto stoginė danga.

---

(51) Int.Cl. ***C11C 3/04*** (2006.01)
(11) **2358851**
(96) 09756298.7
(96) 2009 11 16
(97) 2011 08 24
(97) 2014 03 12

(86) PCT/EP2009/065230
(86) 2009 11 16
(87) WO 2010/055158
(87) 2010 05 20
(30) 08169225, 2008 11 17, EP
(72) FASSBENDER, Stefan, DE
(73) BASF SE, 67056 Ludwigshafen, DE
(74) Reda ŽABOLIENĖ, 7, Advokatės Redos Žabolienės kontora METIDA, Verslo centras VERTAS, Gynėjų g. 16, LT-01109 Vilnius, LT

(54) Metansulfonrūgšties panaudojimas riebalų rūščių esterių gamybai

Apibrėžties punktai: 15, brėžiniai: 1.

(57) 1. Trumpos grandinės vienhidroksilių alkoholių, turinčių 1-5 anglies atomus, riebalų rūgščių esterių ir/arba riebalų rūgščių esterių mišinių gavimo būdas, apimantis:

(a) riebalų rūgščių gliceridų transesterinimą su trumpos grandinės vienhidroksiliais alkoholiais, turinčiais 1-5 anglies atomus, naudojant mažiausiai vieną bazinį katalizatorių, siekiant gauti reakcijos mišinį, kuris apima riebalų rūgščių esterį ir/arba riebalų rūgščių esterių mišinį ir

(b) mažiausiai dalies reakcijos mišinio, gauto transesterinimo (a) pakopoje, poveikį metansulfonrūgštimi.

2. Būdas pagal 1 punktą, kuriame (a) pakopoje užbaigus transesterinimą ir prieš vykdant (b) pakopą, reakcijos mišinio gyvavimo laikas yra parinktas toks, kad įvykdoma rūgščių riebalų esterio fazės ir glicerolio fazės atskyrimo fazė.

3. Būdas pagal 1 arba 2 punktą, kuriame transesterinimas (a) pakopoje yra vykdomas daugiau, negu viena pakopa.

4. Būdas pagal 3 punktą, kuriame transesterinimas (a) pakopoje yra vykdomas dviem pakopomis.

5. Būdas pagal 4 punktą, kuriame naudojamų alkoholio ir katalizatoriaus 60% - 90% bendras kiekis yra naudojamas pirmojoje pakopoje ir naudojamų alkoholio ir katalizatoriaus 10% - 40% bendras kiekis yra naudojamas antrojoje pakopoje.

6. Būdas pagal bet kurį iš 1 – 5 punktų, kuriame naudojami riebalų rūgščių gliceridai yra gamtiniai augaliniai ir gyvuliniai rūgštys bei aliejai, parinkti iš sojos pupelių aliejaus, palmių aliejaus, palmių branduolių aliejaus kokoso aliejaus, saulėgrąžų aliejaus, rapsų aliejaus, linų sėklų aliejaus, ricinos aliejaus, žemės riešutų aliejaus, alyvuogių aliejaus, vakarinės raktažolės aliejaus ir saldžiosios seratonijos sėklų aliejaus ir jų mišinių.

7. Būdas pagal bet kurį iš 1 – 6 punktų, kuriame naudojamas trumpos grandinės vienhidroksilis alkoholis yra metanolis arba etanolis.

8. Būdas pagal bet kurį iš 1 – 7 punktų, kuriame naudojami baziniai katalizatoriai yra bazinių šarminių metalų arba šarminių žemės metalų junginiai, parinkti iš trumpos grandinės vienhidroksilių alkoholių, turinčių 1-5 anglies atomus, natrio hidroksido, kalio hidroksido, natrio ir kalio alkoksidų arba jų mišinių.

9. Būdas pagal bet kurį iš 1 – 8 punktų, kuriame yra naudojamas bazinio katalizatoriaus 0.5 - 5 masės % kiekis, naudojamo riebalų rūgščių glicerido masės pagrindu.

10. Būdas pagal bet kurį iš 1 – 9 punktų, kuriame metansulfonrūgšties kiekis (b) pakopoje yra toks, kad jis yra mažiausiai ekvivalentiškas bazinio katalizatoriaus, naudojamo (a) pakopoje, kiekiams.

11. Būdas pagal bet kurį iš 2 – 10 punktų, kuriame, užbaigus transesterinimą (a) pakopoje, riebalų rūgščių esterio fazė yra paruošiama, pašalinama ir apdorojama su metansulfonrūgštimi (b) pakopoje.

12. Būdas pagal bet kurį iš 1 – 11 punktų, kuriame metansulfonrūgštis yra naudojama 50 - 99% vandeninės rūgšties formos, skirtos apdorojimui (b) pakopoje.

13. Būdas pagal bet kurį iš 1 – 12 punktų, kuriame būdo (b) pakopa yra atliekama, pašalinant alkoholio perteklių iš (a) pakopos.

14. Būdas pagal bet kurį iš 1 – 13 punktų, kuris yra vykdomas kaip tęstinis procesas.

15. Metansulfonrūgšties panaudojimas riebalų rūgščių alkilo esterių arba jų mišinių gamybai, naudojant bazinius katalizatorius riebalų rūgščių gliceridų transesterinimui.

---

(51) Int.Cl. ***C12N 15/11*** (2006.01)
C12N 15/113 (2006.01)
A61K 31/7088 (2006.01)
A61K 31/713 (2006.01)

(11) **2143792**
(96) 08764303.7
(96) 2008 05 09
(97) 2010 01 13
(97) 2014 01 08
(86) PCT/JP2008/058990
(86) 2008 05 09
(87) WO 2008/140126
(87) 2008 11 20
(30) 2007125045, 2007 05 09, JP
(72) ABE, Hiroshi, JP
ITO, Yoshihiro, JP

ABE, Naoko, JP
TOYOBUKU, Hidekazu, JP
(73) Riken, Wako-shi, Saitama 351-0198, JP
Otsuka Pharmaceutical Co., Ltd., Tokyo 101-8535, JP
Hayashi Kasei Co., Ltd., Osaka 530-0041, JP
(74) Jurga PETNIŪNAITĖ, 51, AAA Law, J.Jasinskio g. 16A, LT-03163 Vilnius, LT

(54) Viengrandinė ciklinė RNA ir jos gamybos būdas

Apibrėžties punktai: 10, brėžiniai: 0.

(57) 1. Viengrandė ciklinė RNR, turinti uždelsto arba lėto atpalaidavimo RNR interferencinį efektą, b e s i s k i r i a n t i tuo, kad viengrandė ciklinė RNR apima prasminės grandinės seką, antiprasmės grandinės seką, komplementarią prasminės grandinės sekai, dvi identiškas arba skirtingas kilpos sekas tarp prasminės grandinės ir antiprasmės grandinės, jungiančias abi grandines, kur prasminė grandinė ir antiprasmė grandinė yra suporuotos, kad sudarytų stiebą ir kur kiekviena iš dviejų kilpos sekų yra 6-9 nukleotidų ilgio.

2. Viengrandė ciklinė RNR pagal 1 punktą, kur taikinio RNR raiška yra 0,4 arba mažiau 24-ias valandas po viengrandės ciklinės RNR įvedimo į eukariotines ląsteles, palyginus su kontrolinėmis ląstelėmis, kuriose taikinio RNR raiškos lygis yra nustatytas 1.

3. Viengrandė ciklinė RNR pagal 1 arba 2 punktą, kur jos 70 % arba daugiau išlieka po 8 valandų žmogaus serume.

4. Viengrandės ciklinės RNR pagal 1-3 punktą gamybos būdas, apimantis prasminės grandinės ir antiprasmės grandinės sintetinimą, kur abi apima nukleotidų seką su nesuporuotais nukleotidais 5‘ ir 3‘ gale, ir tuo pat metu nukleotidų sekos su nesuporuotais nukleotidais prasminėje grandinėje nesuporuoto nukleotido 5‘ gale ligavimą su nukleotidų sekos su nesuporuotais nukleotidais antiprasmėje grandinėje su nukleotidu 3‘ gale ir atvirkščiai, panaudojant ligazę,
kur prasminės grandinės nukleotidų seka su nesuporuotais nukleotidais 5‘ gale ir antiprasmės grandinės nukleotidų seka su nesuporuotais nukleotidais 3‘ gale abi sujungtos viena su kita, kad sudarytų kilpą, prasminės grandinės nukleotidų seka su nesuporuotais nukleotidais 3‘ gale ir antiprasmės grandinės nukleotidų seka su nesuporuotais nukleotidais 5‘ gale abi sujungtos viena su kita, kad sudarytų kilpą ir prasminė ir antiprasmė grandinės yra suporuotos, kad sudarytų stiebą.

5. Būdas pagal 4 punktą dar apimantis nukleotidų sekos su nesuporuotais nukleotidais prasminėje sekoje ir nukleotidų sekos su nesuporuotais nukleotidais antiprasmėje sekoje kiekvieno 5‘ galo fosforilinimą.

6. Būdas pagal 4 arba 5 punktą, kur kilpos sekos yra identiškos viena su kita arba skirtingos viena nuo kitos.

7. Būdas pagal bet kurį 4-6 punktą, kur stiebo ilgis yra 19-31 nukleotidų.

8. Geno, koduojančio baltymą *in vitro*, raiškos supresavimo būdas, apimantis įvedimą viengrandės ciklinės RNR pagal bet kurį 1-3 punktą į iš žmogaus gautas ląsteles ir pabloginimą taikinio RNR viengrande cikline RNR, kad būtų inhibuota taikinio RNR transliacija į baltymą nepertraukiamu būdu.

9. Geno, koduojančio baltymą, raiškos supresavimo būdas, apimantis įvedimą in vitro viengrandės ciklinės RNR pagal bet kurį 1-3 punktą į iš ne žmogaus gyvūno arba iš augalo gautas ląsteles ir pabloginimą taikinio RNR viengrande cikline RNR, kad būtų inhibuota taikinio RNR transliacija į baltymą nepertraukiamu būdu.

10. Farmacinė kompozicija, apimanti viengrandę ciklinę RNR pagal bet kurį 1-3 punktą kaip aktyvų ingredientą.

---

(51) Int.Cl. ***C12P 19/18*** (2006.01)
C12P 19/26 (2006.01)
C12N 1/21 (2006.01)
C12N 9/04 (2006.01)
C12N 9/10 (2006.01)
C12N 9/12 (2006.01)
(11) **1991690**
(96) 07726672.4
(96) 2007 03 07
(97) 2008 11 19
(97) 2014 01 15
(86) PCT/EP2007/052114
(86) 2007 03 07
(87) WO 2007/101862
(87) 2007 09 13
(30) 780350 P, 2006 03 09, US
(72) SAMAIN, Eric, FR
(73) CENTRE NATIONAL DE LA RECHERCHE SCIENTIFIQUE (CNRS), 75794 Paris Cedex 16, FR
(74) Leonas Antanas KUČINSKAS, 4, Dr. Leono A. Kučinsko patentinių paslaugų firma, Kaštonų g. 5-7, LT-01107 Vilnius, LT

(54) Sialilintų oligosacharidų gamybos būdas

Apibrėžties punktai: 33, brėžiniai: 20.

(57) 1. Oligosacharidų, apimančių bent vieną sialo rūgšties liekaną, čia vadinamų sialilintais oligosacharidais, gamybos būdas, apimantis mikroorganizmo kultivavimą mitybinėje terpėje, pasirinktinai apimančioje egzogeninį pirmtaką, kur minėtas mikroorganizmas apima heterologinį geną, koduojantį CMP-Neu5Ac sintetazę, sialo

rūgšties sintazę, GlcNAc-6-fosfat-2-epimerazę ir sialiltransferazę, ir kur endogeninis genas, koduojantis sialo rūgšties aldolazę (*NanA*) ir ManNac kinazę (*NanK*) yra pašalintas arba inaktyvuotas, kur minėtas mikroorganizmas geba produkuoti viduje aktyvuotą sialo rūgštį.

2. Būdas pagal 1 punktą, kur heterologinis sialiltransferazės genas yra parinktas iš α-2,3 -sialiltransferazės, α-2,3- ir α-2,8-sialiltransferazės (*cstII*), ir α- 2,6 sialiltransferazės genų.

3. Būdas pagal vieną iš 1-2 punktą, kur heterologinis CMP-Neu5Ac sintetazės genas yra *neuA,* heterologinis sialo rūgšties sintazės genas yra *neuB,* ir heterologinis GlcNAc-6-fosfat-2-epimerazės genas yra *neuC.*

4. Būdas pagal 3 punktą, kur *neuA, neuB,* ir *neuC* genai yra išskirti iš bakterijų kamienų, kurie savo ląstelių apvalkale turi sialilintą struktūrą, tokių, kaip *C. jejuni kamienas, deponuotas* ATCC prieigos Nr. 43438.

5. Būdas pagal vieną iš 1-4 punktą, kur *nan T, nanA, nanK* ir *nanE* genai yra pašalinti arba inaktyvuoti.

6. Būdas pagal vieną iš 1-5 punktą, kur minėtas mikroorganizmas dar koduoja baltymą, palengvinantį gliukozės įsisąvinimą, ir neturi fermentų, metabolizuojančių laktozę.

7. Būdas pagal vieną iš 1-6 punktą, kur minėtas mikroorganizmas yra *E.coli* kamienas, kuris yra is *LacY+*, *LacZ-* ir, pasirinktinai, *MelA-*.

8. Būdas pagal vieną iš 1-7 punktą, kur egzogeninis pirmtakas yra parinktas iš laktozės, galaktozės, β-galaktozido ir α -galaktozido, tokio, kaip globotriozės (Gal α-4Galβ-4Glc).

9. Mikroorganizmas, kaip apibrėžta bet kuriame iš 1-7 punktų.

10. Ląstelių kultūros terpė, apimanti laktozę kaip pirmtaką ir mikroorganizmą pagal 9 punktą.

11. Būdas pagal vieną iš 1-8 punktą, skirtas 3‘-sialillaktozės arba 6‘-sialillaktozės gamybai, kur mikroorganizmas kultivuojamas ant anglinio substrato esant dideliam ląstelių tankiui, tokio kaip gliukozė arba glicerolis, ir maitinamas laktoze, kuri įsisavinama laktozės permeazės pagalba bei sialilinama minėtos rekombinantinės sialiltransferazės pagalba naudojant CMP-Neu5Ac, endogeniškai generuotą iš UDP-GlcNAc.

12. Būdas pagal bet kurį iš 1-8 punktą, skirtas GD3, kur heterologinis sialiltransferazės genas yra bifunkcinis α-2,3 ir α-2,8 sialiltransferazės genas, toks, kaip *cstII* genas iš *Campylobacter jejuni,* deponuoto ATCC prieigos Nr. 43438, kuris katalizuoja sialilo fragmento pernešimą nuo viduje produkuotos aktyvuotos sialo rūgšties molekulės į Neu5Acα-3Galβ-4Glc (GM3), susidarant Neu5Acα-8Neu5Acα -3Galβ-4Glc (GD3).

13. Būdas pagal 12 punktą, kuris yra išplėstas GT3 gamybai, kur mikroorganizmas dar kultivuojamas taip, kad bifunkcinė sialiltransferazė katalizuoja sialilo fragmento pernešimą nuo viduje produkuotos aktyvuotos sialo rūgšties molekulės į Neu5Acα-8Neu5Acα-3Galβ-4Glc (GD3), susidarant Neu5Ac5α-8Neu5Acα-8Neu5Acα-3Galβ-4Glc (GT3).

14. Būdas pagal 11 punktą, kuris yra išplėstas gangliozido Galβ-3GalNAcβ-4(Neu5Acα-3)Galβ-4Glc (GM1) karbohidratų dalies gamybai, kur mikroorganizmas dar apima heterologines sekas, koduojančias β-1,4GalNAc-transferazę ir β-1,3-Galaktoziltransferazę, kur β-1,4GalNAc-transferazė perneša UDP-GalNac liekaną sialillaktozei (GM3), susidarant GalNAcβ-4(Neu5Acα-3)Galβ-4Glc (GM2), ir β-1,3-galaktoziltransferazė perneša galaktozilo liekaną į GM2, susidarant GM1.

15. Būdas pagal 14 punktą, kur mikroorganizmas dar apima heterologinę seką koduojančią UDP-GlcNAc 4 epimerazę, tokią, kaip *wbpP* genas iš *P. aeruginosa* arba *gne* genas iš C. *jejuni.*

16. Būdas pagal 11 punktą, kuris yra išplėstas Neu5Acα-3Galβ-3GalNAcβ-4(Neu5Acα-3)Galβ-4Glc (GD1a) ir Galβ-3GalNAcβ- 4(Neu5Acα-3)Galβ-3GalNAcβ-4(Neu5Acα-3)Galβ-4Glc (GA1) gamybai.

17. Būdas pagal 14 arba 15 punktą, skirta specifinei GM1 gamybai, kur heterologinė sialiltransferazė yra α-2,3 sialiltransferazė, koduojama *cstIII* geno, išskirto iš C. *jejuni* kamienų, ekspresuojančių lipooligosacharidų struktūras, kurios imituoja GMI gangliozidą, tokių kaip *C. jejuni* kamienas, deponuotas NCTC, prieigos Nr. 11168.

18. Būdas pagal 11 punktą, kuris yra išplėstas gangliozido GalNAcβ-4(Neu5Acα-3)Galβ-4Glc (GM2) karbohidrato dalies gamybai, kur mikroorganizmas dar apima heterologines sekas, koduojančias β-1,4-GalNActransferazę, tokias, kaip *CgtAII* genas iš C. *jejuni* O:36 kamieno, deponuoto ATCC prieigos Nr. 43456, ir UDP-GlcNAc 4 epimerazę, ir kur mikroorganizme, siekiant nutraukti endogeninę UDP-Gal gamybą, bent vienas genas iš šių trijų genų: *galE* geno, koduojančio UDP-gliukozės epimerazę, *galU* geno, kuris koduoja UDP-Glc pirofosforilazę, ir *pgm* geno, kuris koduoja fosfogliukomutazę, yra pašalintas arba inaktyvuotas.

19. Būdas pagal 11 punktą, kuris yra išplėstas gangliozido GD2 GalNAcβ-4Galβ-4GlcNeu5Acα-8Neu5Acα3 karbohidratų dalies gamybai, kur mikroorganizmas dar apima heterologines sekas, koduojančias UDP-GlcNAc 4 epimerazę ir β-1,4-GalNAc-transferazę, kurios naudoja GD3 cukrų kaip akceptorių, tokias kaip *CgtAII* baltymas iš C. *jejuni* O:36 kamieno, deponuoto ATCC, prieigos Nr. 43456.

20. Būdas pagal 19 punktą, kuris yra išplėstas GD1b cukraus (Galβ-3GalNAcβ-4(Neu5Acα-8Neu5Acα-3)Galβ-4Glc) ir GT1c cukraus (Galβ-3GalNAcβ-4(Neu5Acα-8Neu5Acα-8Neu5Acα3)Galβ-4Glc) gamybai, kur mikroorganizmas dar apima heterologinę seką, koduojančią β-3 Gal transferazės geną, tokį kaip *cgtB* genas iš *C. jejuni* O:2 kamieno, deponuoto NCTC, prieigos Nr. 11168.

21. Būdas pagal 19 punktą, kuris yra išplėstas GT1b (Neu5Acα-3Galβ-3GalNAcβ-4(Neu5Acα-8Neu5Acα3)Galβ-4Glc), GQ1c (Neu5Acα-3Galβ-3GalNAcβ-4(Neu5Acα-8Neu5Acα-8Neu5Acα3) Galβ-4Glc), GQ1b (Neu5Acα-8Neu5Acα-3Galβ-3GalNAcβ-4(Neu5Acα-8Neu5Acα3)Galβ-4Glc) ir GP1c (Neu5Acα-8Neu5Acα-3Galβ-3GalNAcβ-4(Neu5Acα-8Neu5Acα-8Neu5Acα3)Galβ-4Glc) gamybai, kur mikroorganizmas dar apima heterologinę seką, koduojančią geną, koduojantį sialiltransferazę, naudojant GD1b ir GT1c kaip akceptorių.

22. Būdas pagal 19 punktą, kur mikroorganizmo bent vienas iš šių trijų genų yra pašalintas arba inaktyvuotas, siekiant sustabdyti endogeninę UDP-Gal gamybą: *galE* genas, koduojantis UDP-gliukozės epimerazę, *galU* genas, kuris koduoja UDP-Glc pirofosforilazę, ir *pgm* genas.

23. Būdas pagal 11 punktą, kuris yra išplėstas gangliozido GT1b karbohidratų dalies gamybai,

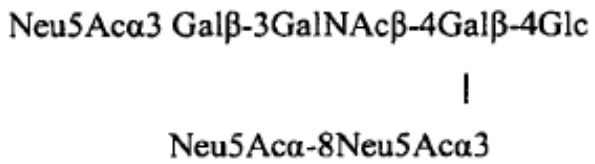

kur mikroorganizmas dar apima heterologines sekas, koduojančias UDP-GlcNAc 4 epimerazę, β-1,4-GalNAc-transferazę, kurios naudoja GD3 cukrų kaip akceptorių, tokias kaip the *CgtAII* baltymas iš *C. jejuni* O:36 kamieno, deponuoto ATCC, prieigos Nr. 43456 ir β-1,3-galaktoziltransferazę, toks kaip *cgtB* genas iš C. *jejuni* O:2 kamieno, deponuoto NCTC, prieigos Nr. 11168.

24. Būdas pagal vieną iš 1-8 punktą, skirtas Neu5Acα-3Galβ-3GalNAcβ-4(Neu5Acα-3)Galβ-4Glc(GD1a) ir Neu5Acα-8Neu5Acα-3Galβ- 3GalNAcβ-4(Neu5Acα-3) Galβ-4Glc (GT1a) gamybai, kur mikroorganizmas apima heterologines sekas, koduojančias bifunkcinę α-2,3 α-2,8-sialiltransferazę, tokias kaip *cstII* genas iš *C. jejuni* kamieno, deponuoto ATCC, prieigos Nr. 43438, β-1,4GalNAc transferazę, tokias kaip *cgtAII* genas iš C. *Jejuni* O:36 kamieno, deponuoto ATCC, prieigos Nr. 43456, kurios nenaudoja GD3 cukraus kaip akceptoriaus, ir β-1,3-galaktoziltransferazę, tokias kaip *cgtB* genas iš *C. jejuni* O:2 kamieno, deponuoto NCTC, prieigos Nr. 11168.

25. Būdas pagal vieną iš 1-8 punktą, skirtas pentasacharido LSTD (Neu5Acα-3Galβ-4GlcNacβ-3Galβ-4Glc) gamybai, kur sialiltransferazė yra α-2,3-sialiltransferazė, tokia kaip *nst* geno koduojama transferazė, ir kur mikroorganizmas dar apima hetrologinius *lgtA* ir *lgtB* genus, koduojančius β-1,3-GlcNAc transferazę ir β-1,4-galaktoziltransferazę, atitinkamai.

26. Būdas pagal 23 punktą, skirtas sialil-Lewis X oligosacharidų gamybai, kur mikroorganizmas dar apima heterologinę seką, koduojančią α- 1,3-fukoziltransferazę, tokią kaip *H. pylori futA* (SED ID Nr. 18) arba *futB* (SED ID Nr. 19).

27. Būdas pagal vieną iš 1-8 punktą, skirtas sialozil-galaktozil-globozido (Neu5Acα-3Galβ-3GalNAcβ-3Galα-4Galβ-4Gal) gamybai, kur mikroorganizmas kultivuojamas terpėje su globotrioze ir yra *LacY*+, *MelA*-, *nanT*+, *nanA*-, *nank*- ir apima heterologinį *lgtD,* tokį, kaip *lgtD* genas iš *Haemophilus influenzae* HI1578, Gen-BanK prieigos Nr. U32832, genai, skirti α-2,3- sialiltransferazei ir UGP-GlcNAc C4 epimerazei, taip pat *neuABC* genai.

28. Būdas pagal vieną iš 1-8 punktą, skirtas sialilgalaktozės (Neu5Acα-3Gal) ir sialilintų oligosacharidų su galine redukuojančia galaktoze gamybai, kur mikroorganizmas yra *galK*-, *nanA*- ir *nanK*- (arba *nanKEAT*-) ir ekspresuoja sialiltransferazės geną ir *neuBCA* genus bei yra kultivuojamas terpėje su galaktoze.

29. Būdas pagal 1 punktą, skirtas sialilintų oligosacharidų, turinčių chitooligosacharidų struktūrą savo redukuojančiame gale, tokių kaip sialilintas heptasacharidas Neu5Acβ-3Galβ-4[GlcNAcβ-4]4GlcNAc gamybai, kur sialiltransferazė yra α-2,3-sialiltransferazė, tokia kaip *Neisseria nst* geno koduojama, ir mikroorganizmas dar apima chitino oligosacharido sintazę, tokią kaip *Azorhizobium caulinodans nodC* geno, ir β-1,4-galaktoziltransferazės geną, tokį kaip *Neisseria meningitidis lgtB* genas.

30. Būdas pagal 29 punktą, skirtas sialilinto tetrasacharido Neu5Acα-3Galβ-4GlcNAcβ-4GlcNAc gamybai, kur mikroorganizmas dar apima heterologinę seką, koduojančią chitinazę, tokią kaip *chiA* genas.

31. Būdas pagal 29 arba 30 punktą, kur į mitybinę terpę nepridedama jokio egzogeninio pirmtako.

32. Būdas pagal vieną iš 11-31 punktą, kur mikroorganizmai auginami ant glicerolio arba gliukozės, kaip anglinio substrato.

33. Mikroorganizmas, kaip apibrėžta bet kuriame iš 12, 14, 15, 17 ir 18-30 punktų.

---

(51) Int.Cl. ***C12Q 1/68*** (2006.01)
G01N 33/574 (2006.01)
(11) **2121989**
(96) 08742061.8
(96) 2008 03 11
(97) 2009 11 25
(97) 2014 01 22
(86) PCT/US2008/003312
(86) 2008 03 11
(87) WO 2008/112269
(87) 2008 09 18
(30) 906943 P, 2007 03 13, US
(72) FREEMAN, Daniel, US
JUAN, Todd, US
RADINSKY, Robert, US
(73) Amgen Inc., Thousand Oaks, CA 91320-1799, US
(74) Genė Ona SRUOGIENĖ, 12, UAB TARPINĖ, A.P.Kavoliuko g. 24-152, LT-04328 Vilnius, LT
(54) K-ras mutacijos ir anti-EGFr antikūnų terapija
Apibrėžties punktai: 6, brėžiniai: 1.
(57) 1. Prognozavimo būdas, ar pacientas, kenčiantis nuo gaubtinės ir tiesiosios žarnos vėžio nereaguos į gydymą panitumumabu, apimantis minėto paciento auglyje K-ras mutacijos buvimo arba nebuvimo nustatymą, kur K-ras mutacija yra parinkta iš G12S, G12V, G12D, G12A, G12C, ir G13D; ir kur, jeigu K-ras mutacija yra, prognozuojama, kad pacientas nereaguos į gydymą panitumumabu.

2. Būdas pagal 1 punktą, kur K-ras mutacijos auglyje buvimo arba nebuvimo nustatymo pakopa apima K-ras nukleino rūgšties auglyje amplifikaciją ir amplifikuotos nukleino rūgšties sekvenavimą.

3. Būdas pagal 1 punktą, kur K-ras mutacijos auglyje buvimo arba nebuvimo nustatymo pakopa apima polipeptido K-ras mutanto auglio mėginyje aptikimą naudojant specifinį prie K-ras mutanto polipeptido rišimosi agentą.

4. Prognozavimo būdas, ar auglys iš gaubtinės ir tiesiosios žarnos vėžio nereaguos į gydymą panitumumabu, apimantis K-ras mutacijos buvimo arba nebuvimo minėto auglio mėginyje nustatymą, kur K-ras mutacija yra parinkta iš G12S, G12V, G12D, G12A, G12C, ir G13D; ir kur K-ras mutacijos buvimas rodo, kad auglys nereaguos į gydymą panitumumabu.

5. Būdas pagal 4 punktą, kur K-ras mutacijos minėto auglio mėginyje buvimo arba nebuvimo nustatymo pakopa apima K-ras nukleino rūgšties iš auglio amplifikaciją ir amplifikuotos nukleino rūgšties sekvenavimą.

6. Būdas pagal 4 punktą, kur K-ras mutacijos minėto auglio mėginyje buvimo arba nebuvimo nustatymo pakopa apima nukleino rūgšties K-ras mutanto aptikimą naudojant specifinį prie K-ras mutanto polipeptido rišimosi agentą.

---

(51) Int.Cl. ***D06G 1/00*** (2006.01)
(11) **2292832**
(96) 10007354.3
(96) 2010 07 15
(97) 2011 03 09
(97) 2014 02 26
(30) 200930602, 2009 08 17, ES
(72) Baraut Anell, Ram n, ES
(73) Baraut Anell, Ram n, 08830 Sant Boi de Llobregat, ES
(74) Tatjana STERLINA, 37, UAB „Intels“, Naugarduko g. 32/2, LT-03225 Vilnius, LT
(54) Mechaninė įranga kilimams dulkinti, plauti ir džiovinti
Apibrėžties punktai: 12, brėžiniai: 11.
(57) 1. Mechaninė įranga (10) kilimams (18) dulkinti, plauti ir išcentriškai gręžti, minėtą mašininę įrangą (10) sudaro plovimo stotelė, užimanti viršutinę padėtį mašininėje įrangoje (10), dirbanti su valymo vežimėliu (13) ir keletu judėjimo priemonių, apimančių bėgius (14, 15), išdėstytus horizontaliai tarp mašininės įrangos (10) rėmo šoninių vertikalių plokščių (11, 12), ant kurių užprogramuotu būdu gali slysti valymo vežimėlis (13), sužadinamas svyruojamuoju judėjimu iš dešinės į kairę ir atvirkščiai tarp stabdiklių, nustatančių judėjimo takelio pabaigą, minėti stabdikliai gali būti išdėstyti reguliuojamu būdu, o minėti bėgiai (14, 15) turi minėtus stabdiklius, valymo vežimėlis (13) gali dirbti ant kilimo viršaus, veikiant per mažo skersmens šepečių rinkinį, kurie sukami priešingomis kryptimis, su galimybe reguliuoti slėgį į valomo kilimo (18) paviršių, taip pat esant galimybei reguliuoti valymo vežimėlio (13) greitį, tuo pačiu metu derinant kilimo (18) judėjimą į priekį su valymo vežimėlio (13) judėjimu iš dešinės į kairę ir atvirkščiai, kur minėtas valymo vežimėlis (13) sujungtas su skersiniu krumpliniu diržu, varomu reduktoriniu varikliu, kad perduotų valymo vežimėliui (13) minėtą svyruojamąjį judėjimą, b e s i s k i r i a n t i tuo, kad mašininę įrangą (10) sudaro:

- stotelė dulkėms purtyti išdėstyta mašininės įrangos (10) rėmo priekinės pusės apačioje ir apima purtytuvą (44), kuris savo galais remiasi į atramas (45-46), pritvirtintas prie mašinos (10) šoninių vertikalių plokščių (11-12),

- centrifugavimo stotelė, turinti centrifugos būgną (46), minėta centrifugos stotelė užima centrinę ir apatinę padėtį mechaninėje įrangoje (10),

- vežimėlis (89) kilimams (18) stumti iš plovimo stotelės į centrifugavimo stotelę,

kur plovimo stotelė dar turi volelį (72) kilimui (18) suvynioti, o vežimėlis (89) turi išilgines sijas (83), kurių aukštis aukščiausiame taške yra beveik lygus aukščiui velenėlio (72), ant kurio suvyniojamas kilimas, praėjęs per plovimo stotelę, o išilginių sijų (83) žemiausio taško aukštis yra beveik lygus pakrovimo angai (47) arba centrifugos būgno (46) įleidimo pagrindinei angai.

2. Mechaninė įranga pagal 1 punktą, b e s i s k i r i a n t i tuo, kad purtytuvas (44) suformuotas kaip išilginė prizmė (44), kurios galai remiasi į mechaninės įrangos (10)) rėmo šoninių vertikalių plokščių (11, 12) minėtas atramas ir guolius (45, 46) pusašėmis, kurios prasideda iš prizmės (44) mažesnių šoninių pagrindų ir yra šių atramų (45, 46) sudedamosiomis dalimis, savo ruožtu, prizmė (44) turi viršutinį ir apatinį pagrindus ir prie jų privirintą plieno juostą (43).

3. Mechaninė įranga (10) pagal 2 punktą, b e s i s k i r i a n t i tuo, kad išilginė prizmė (44), veikianti kaip kilimo purtytuvas (44), pritvirtinta už judėjimo cilindrų (19-26), kurių funkcija yra išlaikyti kilimą (18) tarp jų, kai jie sukasi priešingomis kryptimis, ir laikyti kilimą (18) virš prizmės (44), kuri sukant plieno juostų (43) dėka purto kilimą (18), kad būtų išpurtytos jame esančios dulkės ir didžiausio svorio ir dydžio dalelės nusodintos ant padėklo (62), o lengvesnės, po purtymo esančios ore, būtų susiurbtos per vakuumo angą (61) dėka išorinio vakuumo šaltinio, kurio siurbimo vamzdis išdėstytas prie vakuumo angos (61).

4. Mechaninė įranga (10) pagal 3 punktą, b e s i s k i r i a n t i tuo, kad vakuumo anga (61) išpjauta mechaninės įrangos (10) šoninėje vertikalioje plokštėje (12).

5. Mechaninė įranga (10) pagal 1 punktą, b e s i s k i r i a n t i tuo, kad centrifugavimo stotelė turi centrifugos būgną (46), išdėstytą horizontaliai apatinėje mechaninės įrangos (10) dalyje, su pakrovimo anga (47) arba įleidimo pagrindine anga, kuri išpjauta vienoje šoninėje vertikalioje plokštėje (11) ir pirmojoje atramoje (76), kuri turi duris (21) pakrovimo angai (47) arba įleidimo pagrindinei angai uždaryti, centrifugos būgnas (46) sukasi ant pusašių (23).

6. Mechaninė įranga (10) pagal 1 punktą, b e s i s k i r i a n t i tuo, kad centrifugos būgnas (46) savo galais remiasi į šonines vertikalias plokštes (11-12) per atitinkamas antrąsias atramas (48-49) su atitinkamais guoliais taip, kad centrifugos būgnas (46) sukamas elektros varikliu (31), sumontuotu vienoje iš šalutinių vertikalių plokščių (12) ir kurio išėjimo velenas įmontuotas į būgną (46).

7. Mechaninė įranga (10) pagal 5 punktą, b e s i s k i r i a n t i tuo, kad durys (21) turi priemones jas atidaryti ir uždaryti ant įleidimo pagrindinės angos ar pakrovimo angos (47), pavyzdžiui, pakabą (54), kuri išsikiša iš vienos vertikalios durų (21) pusės, ir angą (65), į kurią gali būti įstatytas stūmoklio (56) velenas (55), taip užprogramuotu būdu užrakant duris (21), kai kilimas (18) yra centrifugos būgne (46).

8. Mechaninė įranga (10) pagal 1 punktą, b e s i s k i r i a n t i tuo, kad centrifugavimo stotelė turi priemones centrifugos būgne sukurtai vibracijai absorbuoti, jas sudaro spyruoklinės lingės (67), kurios atremtos į metalinę dalį (68), pritvirtintą prie grindų, prie lingės galų prijungtas amortizatorius (52), kuris papildo spyruoklinių lingių (67) poveikį.

9. Mechaninė įranga (10) pagal bet kurį iš 5 ir 7 punktų, b e s i s k i r i a n t i tuo, kad durys (21) turi priemones centrifugos būgnui (46) laikyti, pavyzdžiui, antrąją atramą (48), pritvirtintą prie durų (21) veržlėmis ir varžtais (50), durų užpakalinė sienelė (21) turi diską (69), kaip priemonę užtikrinti sandarumą, uždarius duris (21) pakrovimo angoje (47) arba įleidimo pagrindinėje angoje.

10. Mechaninė įranga (10) pagal 1 punktą, b e s i s k i r i a n t i tuo, kad išilginės sijos (83) yra lygiagrečios ir sujungtos kryžminiais elementais (84) su keliais laisvai besisukančiais voleliais (85), sumontuotais tarp išilginių sijų (83), vežimėlis (89) pastatytas ant grindų ant atramų (86), kurių galuose sumontuoti ratai (87).

11. Mechaninė įranga (10) pagal 1 punktą, b e s i s k i r i a n t i tuo, kad siekiant pašalinti skalbimo stotelės (13) skysčius ir ploviklius, mechaninės įrangos (10) apatinėje užpakalinėje pusėje sumontuotas elektrinis ištraukimo ir išputimo siurblys (58).

12. Mechaninė įranga (10) pagal bet kurį iš 1 ir 6 punktų, b e s i s k i r i a n t i tuo, kad siekiant pašalinti vandenį nuo kilimo (18) centrifugos būgne (46), prie mechaninės įrangos (10) apatinės užpakalinės pusės pritvirtintas elektrinis ištraukimo ir išputimo siurblys (59), kuriuo ištuštinamas centrifugos būgnas (46).

(51) Int.Cl. ***E04B 1/76*** (2006.01)
E04F 21/08 (2006.01)
(11) **2417308**
(96) 10718250.3
(96) 2010 04 07
(97) 2012 02 15
(97) 2014 02 12
(86) PCT/GB2010/000700
(86) 2010 04 07
(87) WO 2010/116136
(87) 2010 10 14
(30) 0906278, 2009 04 09, GB
(72) BEATTIE, Ronald, Peter, GB
(73) The Beattie Passive Build System Ltd, Chedgrave, Norfolk NR14 6BH, GB
(74) Liucija JANICKAITĖ, 29, Inpatra UAB, Šeškinės g. 59-53, LT-07162 Vilnius, LT
(54) Pastatas ir pastato statybos būdas

Apibrėžties punktai: 15, brėžiniai: 22.

(57) 1. Pastato statybos būdas, apimantis daugybę sienų (36, 38), stogą (50) ir grindis (10), minėtas būdas apima:

daugybės santvaros elementų (2) sumontavimą, kad būtų suformuotas karkasas, apimantis bent dvi priešingas sienų konstrukcijas (36, 38), stogo konstrukciją (50) ir grindų konstrukciją (10), kiekviena minėta konstrukcija susideda iš daugybės santvaros elementų (2), o kiekvienas santvaros elementas (2), įskaitant ne mažiau kaip dvi sijas (4) ir daugybę sankabų (6), kurios padeda išlaikyti lygiagretų sijų sumontavimą, kiekvienas minėtas santvaros elementas (2) yra išdėstytas minėtame karkase, kad sudarytų vidinę siją ir išorinę siją;

vidinio dengiamo sluoksnio *(57)* ir išorinio dengiamo sluoksnio (58) pritvirtinimą prie minėto karkaso, sudarant tarp minėtų vidinių ir išorinių dengiamųjų sluoksnių uždarą tuštumą (40) ir

izoliacinės medžiagos minėtoje tuštumoje (40) tarp vidinių ir išorinių sluoksnių izoliacinio sluoksnio (86) suformavimą.

b e s i s k i r i a n t i s tuo, kad santvaros elementai (2) montuojami taip, kad uždara tuštuma (40) tęstųsi iš esmės tolygiai grindų konstrukcijoje (10), stogo konstrukcijoje (50) ir priešingų sienų konstrukcijose (36, 38),

o izoliacinės medžiagos įšvirkštimas į minėtą tuštumą (40) suformuotų izoliacinį sluoksnį (86) tarp vidinių ir išorinių sluoksnių, kurie tęsiasi iš esmės tolygiai grindų konstrukcijoje (10), stogo konstrukcijoje (50) ir priešingų sienų konstrukcijose (36, 38).

2. Būdas pagal bet kurį iš ankstesnių punktų, kur bent keletas santvaros elementų (2), kurie sudaro grindų konstrukciją (10), stogo konstrukciją (50) ir priešingų sienų konstrukcijas (36, 38), yra sujungti kartu suformuoti iš esmės tolygų karkasą, kuris tęsiasi per grindų konstrukciją (10), stogo konstrukciją (50) ir bent vieną iš sienų konstrukcijos (36, 38).

3. Būdas pagal 2 punktą, kur sujungti santvaros elementai (2), kurie sudaro kiekvieną iš esmės tolygų karkasą, yra išdėstyti bendroje vertikalioje plokštumoje.

4. Būdas pagal 2 arba 3 punktą, kur sujungtų santvaros elementų (2) vidinės sijos (4) yra tarpusavyje sujungtos, ir sujungtų santvaros elementų (2) išorinės sijos (4) yra tarpusavyje sujungtos.

5. Būdas pagal bet kurį iš ankstesnių punktų, apimantis daugybės santvaros elementų (2) sumontavimą, kad būtų suformuota bent viena galinės sienos konstrukcija (36), ir vidinio dengiamo sluoksnio ir išorinio dengiamo sluoksnio pritvirtinimą prie galinės sienos konstrukcijos, kad būtų suformuota galinėje sienoje tuštuma, minėta galinės sienelės tuštuma yra sujungta su tuštuma, kuri tęsiasi per grindų konstrukciją (10), stogo konstrukciją (50) ir priešingų sienų konstrukcijas (36, 38).

6. Pastatas, įskaitant daugybę sienų, stogą ir grindis, daugybę santvaros elementų (2), kurie sudaro karkasą, apimantį ne mažiau kaip dvi priešingų sienų konstrukcijas (36, 38), stogo konstrukciją (50) ir grindų konstrukciją (10), kiekviena minėta konstrukcija apima daugybę santvaros elementų (2), o kiekvienas santvaros elementas (2) apima ne mažiau kaip dvi sijas (4) ir daugybę sankabų (6), kad išlaikytų sijų lygiagretų sujungimą, kiekvienas minėtas santvaros elementas (2) yra išdėstyti minėtame karkase, kad sudarytų vidinę siją ir išorinę siją;

vidinis dengiamas sluoksnis *(57)* ir išorinis dengiamas sluoksnis (58) tvirtinamas prie minėto karkaso ir sudaro uždarą tuštumą (40) tarp minėtų vidinių ir išorinių dengiamų sluoksnių,

o izoliacinė medžiaga užpildo minėtą tuštumą ir suformuoja tarp vidinių ir išorinių sluoksnių (57, 58) izoliacinį sluoksnį;

b e s i s k i r i a n t i s tuo, kad tuštuma (40) tęsiasi iš esmės tolygiai per grindų konstrukciją (10), stogo konstrukciją (50) ir priešingų sienų konstrukcijas (36, 38), ir izoliacinis sluoksnis (86) tęsiasi iš esmės tolygiai per grindų konstrukciją (10), stogo konstrukciją (50) ir priešingų sienų konstrukcijas (36, 38).

7. Pastatas pagal 6 punktą, kur bent keletas santvaros elementų (2), kurie sudaro grindų konstrukciją (10), stogo konstrukciją (50) ir priešingų sienų konstrukcijas (36, 38), sujungti vientisai, kad suformuotų iš esmės ištisinį karkasą, kuris tęsiasi per grindų konstrukciją (10), stogo konstrukciją (50) ir bent vieną iš sienų konstrukcijų (36, 38).

8. Pastatas pagal 7 punktą, kur tarpusavyje sujungti santvaros elementai (2), kurie sudaro kiekvieną iš esmės ištisinį karkasą, yra bendroje vertikalioje plokštumoje.

9. Pastatas pagal 7 arba 8 punktą, kur sujungtų santvaros elementų (2) vidinės sijos (4) yra tarpusavyje sujungtos, ir santvaros elementų išorinės sijos (4) yra tarpusavyje sujungtos.

10. Pastatas pagal bet kurį iš 6-9 punktų, apimantis bent vieną galinės sienos konstrukciją (36), susidedančią iš daugybės santvaros elementų (2), vidinio padengimo sluoksnio *(57)* ir išorinio padengimo sluoksnio (58), minėta galinės sienos konstrukcija (36) turi galinės sienos tuštumą, sujungtą su tuštuma, kuri tęsiasi per grindų konstrukciją (10), stogo konstrukciją (50) ir priešingų sienų konstrukcijas (36, 38) .

11. Pastatas pagal bet kurį iš 6-10 punktų, kur vidiniai ir išoriniai sluoksniai (57, 58) yra atskirti 50-600 mm tarpu.

12. Pastatas pagal bet kurį iš 6-11 punktų, kur karkasas yra atremtas ant atskirų polių arba pamato blokelių (78).

13. Pastatas pagal bet kurį iš 6-12 punktų, turintis po grindų konstrukcija drėgmei nepralaidžią membraną (62), kuri pasirinktinai tęsiasi bent iš dalies iki pastato sienų.

14. Pastatas pagal bet kurį iš 6-13 punktų, kur stogo konstrukcijos (50) izoliacinis sluoksnis (86) numatytas lubų konstrukcijoje (20) arba nuožulnioje stogo konstrukcijoje.

15. Pastatas pagal bet kurį iš 6-14 punktų, apimantis išorinį apdailos sluoksnį (64), pritvirtintą prie bent vienos iš sienų (36, 38) ir (arba) stogo konstrukcijos (50) išorinio dengiančio sluoksnio (58).

---

(51) Int.Cl. ***E04F 13/04*** (2006.01)
E04F 13/08 (2006.01)
E04B 1/76 (2006.01)
F16B 5/06 (2006.01)
F16B 13/00 (2006.01)
F16B 13/04 (2006.01)
F16B 13/12 (2006.01)

(11) **2494125**
(96) 10761004.0
(96) 2010 10 04
(97) 2012 09 05
(97) 2014 03 05
(86) PCT/EP2010/064703
(86) 2010 10 04
(87) WO 2011/051080
(87) 2011 05 05
(30) 102009044352, 2009 10 28, DE
(72) KORHONEN, Tero, SE
(73) SFS Intec Holding AG, 9435 Heerbrugg, CH
(74) Reda ŽABOLIENĖ, 7, Advokatės Redos Žabolienės kontora METIDA, Verslo centras VERTAS, Gynėjų g. 16, LT-01109 Vilnius, LT
(54) Tinkavimo sistema
Apibrėžties punktai: 5, brėžiniai: 16.
(57) 1. Tinkavimo sistema namų fasadams, apimanti plieno tinklelį (20), skirtą tinko sluoksniui (18) sustiprinti, ir tvirtinimo priemones (22, 24, 30, 40), skirtas tvirtinti plieno tinklelį (20) prie fasado, tvirtinimo priemonės turi šukų formos tvirtinimo priemonę (22) pritvirtinamą prie stogo konstrukcijos (12) apačios ir (arba) ant pastato konstrukcijos sienos viršutinės pusės plieno tinklelio (20) tvirtinimui suspenduotoje pozicijoje sienos priekinėje dalyje, b e s i s k i r i a n t i daugybe plastiko kaiščių ir metalo varžtų montažų, kurių kiekvienas apima plastiko kaištį (30), turintį galvutę (31), ir metalo varžtą (32) izoliacijos (16) tvirtinimui ant pastato konstrukcijos sienos (14), kaištis (30) turi figūras (38), leidžiančias reguliuoti kaiščio (30) ilgį, ir plastiko varžtais (40) plieno tinklelio (20) tvirtinimui prie plastiko kaiščio (30) galvutės (31) ir (arba) prie didelio tankio izoliacijos (16).

2. Tinkavimo sistema pagal 1 punktą, b e s i s k i r i a n t i tuo, kad plieno tinklelis (20) yra modifikuotas tokiu būdu, kad jis apima kampines dalis (28), kurios sudaro tarp plieno tinklelio (20) ir izoliacijos (16), remiančios tinko sluoksnį (18), atstumą D.

3. Tinkavimo sistema pagal bet kurį ankstesnį punktą, b e s i s k i r i a n t i tuo, kad kaiščio (30) figūros (38) gali turėti skirtingus ilgius skirtingiems vietiniams sprendimams.

4. Tinkavimo sistema pagal bet kurį ankstesnį punktą, b e s i s k i r i a n t i tuo, kad kaiščio (30) galvutė (31) turi frezavimo briaunas (35), kurios yra išdėstytos tokiu būdu, kad kaištis (30) kai sukasi gali įsigilinti.

5. Tinkavimo sistema pagal 4 punktą, b e s i s k i r i a n t i tuo, kad kaiščio (30) galvutė (31) turi šoninius ašmenis (37), kurie suapvalina pjovimo sritį.

---

(51) Int.Cl. ***E05B 3/06*** (2006.01)
E05B 17/20 (2006.01)

(11) **2107187**
(96) 09004802.6
(96) 2009 04 01
(97) 2009 10 07
(97) 2014 01 01
(30) 202008004508 U, 2008 04 01, DE
(72) Ludwig, Manfred, DE
Kleis, Matthias, DE
Runge, Reinhard, DE

(73) HOPPE AG, D-35260 Stadtallendorf, DE

(74) Otilija KLIMAITIENĖ, 35, AAA Law, J.Jasinskio g. 16A, LT-03163 Vilnius, LT

(54) Langų arba durų furnitūra

Apibrėžties punktai: 14, brėžiniai: 6.

(57) 1. Langų arba durų furnitūra (1), skirta valdyti lange arba duryse integruotą mechanizmą, su sustojimo nariu (4), kurį galima pritvirtinti prie lango arba prie durų, su rankena (6), sumontuota ašiškai užfiksuotu, pasukamu būdu ant sustojimo nario (4) arba jo viduje, su daugiakampiu nariu (8), skirtu furnitūros mechaniniam sukabinimui su lange arba duryse integruotu mechanizmu, daugiakampiu nariu (8), daugiakampe dalimi (8a) išsikišančiu už sustojimo nario (4), ir su sukabinimo mazgu (10), suformuotu tarp rankenos (6) ir daugiakampio nario (8), kuris apima du valdymo elementus (28, 42), sumontuotus tarp rankenos (6) ir daugiakampio nario (8), pirmą valdymo elementą (28), sujungtą sukimuisi su rankena (6), ir antrą valdymo elementą (42), į kurį yra įstatytas daugiakampis narys (8) sukimuisi kartu su juo ir kur sukabinimo mazgas (10) gali perduoti sukimo momentą nuo rankenos (6) į daugiakampį narį (8), tačiau gali neleisti perduoti sukimo momentą iš daugiakampio nario (8) į rankeną (6), b e s i s k i r i a n t i tuo, kad daugiakampės dalies (8a), kuri išsikiša už sustojimo nario (4) ir gali būti įstatyta į lango arba durų rėmą, ilgis (L) gali būti automatiškai pakoreguotas, kuomet sustojimo narys (4) yra sumontuotas lange arba duryse, daugiakampis narys (8) yra nukreipiamas sukabinimo mazgo (10) antrame valdymo elemente (42) taip, kad jame būtų išilgai judinamas ir būtų sujungtas sukimuisi su juo, minėtas daugiakampis narys (8), tęsiasi per sukabinimo mazgą (10) į rankeną (6), ir tuo, kad rankena (6) apima kakliuko priedą (9), o pirmas valdymo elementas (28) apima kakliuko priedui (9) skirtą centrinę kiaurymę (281), pirmo valdymo elemento (28) ašinis pritvirtinimas prie rankenos (6) yra įtakojamas pirmame valdymo elemente (28) esančio kakliuko priedo (9) banguotumo (BR).

2. Furnitūra pagal 1 punktą, b e s i s k i r i a n t i tuo, kad daugiakampis narys (8) yra nukreipiamas taip, kad išilgai rankenos (6) sukimosi ašies (D) sukabinimo mazge (10) galėtų būti judinamas ribotu judesiu (BH).

3. Furnitūra pagal 1 arba 2 punktą, b e s i s k i r i a n t i tuo, kad daugiakampis narys (8) gali būti judinamas išilgai, prieš spyruoklės veikimo jėgą.

4. Furnitūra pagal vieną iš 1-3 punktų, b e s i s k i r i a n t i tuo, kad daugiakampio nario (8) judesį sukabinimo mazge (10) riboja bent vienas sustojimas (8b).

5. Furnitūra pagal vieną iš 1-4 punktų, b e s i s k i r i a n t i tuo, kad daugiakampis narys (8) apima bent vieną papildomą sustojimą (8c), kuris nustato daugiakampės dalies (8a), išsikišančios už sustojimo nario (4) į mechanizmą, kuris yra integruotas į langą arba duris, įsiskverbimo gylį.

6. Furnitūra pagal vieną iš 1-5 punktų, b e s i s k i r i a n t i tuo, kad sukabinimo mazgo (10) valdymo elementai (28, 42) vienas su kitu gali būti sukabinami įspraudžiant ir/arba blokuojančiu sukabinimu su numatytu sukimosi kampo tarpu tarp valdymo elemento paviršių (128, 142) taip, kad rankenos (6) valdymo judesys galėtų būti perduotas daugiakampiui nariui (8).

7. Furnitūra pagal 6 punktą, b e s i s k i r i a n t i tuo, kad furnitūros mazgas (10) apima bent vieną blokavimo narį (38), esantį tarp valdymo elementų (28, 42) ir sustojimo nario (4), kuris yra įgyvendintas ir/arba išdėstytas taip, kad rankeną (6) veikiantis sukimo momentas gali būti perduotas daugiakampiam nariui (8), tačiau taip, kad daugiakampį narį (8) vaikantis sukimo momentas sustabdo arba blokuoja daugiakampio nario judesį arba mechanizmo, kuris yra integruotas lange arba duryse, valdymą.

8. Furnitūra pagal 7 punktą, b e s i s k i r i a n t i tuo, kad tam, kad būtų sustabdytas daugiakampio nario judesys tarp sustojimo nario (4), kiekvieno blokavimo nario (38) ir antro valdymo elemento (42), gali būti sudaromas trinties, blokavimo ir/arba įspraudimo sukabinimas, kur kiekvienas fiksavimo narys (38) gali būti judinamas ir/arba valdomas naudojant šonų (228, 242) funkcinius paviršius, suformuotus ant valdymo elementų (38, 42).

9. Furnitūra pagal 7 arba 8 punktą, b e s i s k i r i a n t i tuo, kad kiekvienas blokavimo narys (38) turi spyruoklę.

10. Furnitūra pagal vieną iš 7-9 punktų, b e s i s k i r i a n t i tuo, kad sustojimo naryje (4) ura paruošti blokavimo grioveliai (52), kurie atitinka blokavimo narius (38), kiekvienas blokavimo narys (38) turi bent du su jais susijusius blokavimo griovelius (52).

11. Furnitūra pagal 10 punktą, b e s i s k i r i a n t i tuo, kad blokavimo grioveliai (52) yra suformuoti įdėkle (50), kuris įspraudžiant ir/arba blokuojančiu sukabinimu yra įstatytas į sustojimo narį (4).

12. Furnitūra pagal 11 punktą, b e s i s k i r i a n t i tuo, kad įdėklas (50) apima griovelį (151), kuriame yra įstatyti valdymo elementai (28, 42), skirti suktis bendroje ašyje su rankenos (6) sukimosi ašimi (D).

13. Furnitūra pagal vieną iš 1-12 punktų, b e s i s k i r i a n t i tuo, kad pirmas valdymo elementas (28) gali būti užfiksuotas naudojant fiksatoriaus priemonę (34) bent vienoje pažymėtoje rankenos (6) ir/arba į langą arba duris integruoto mechanizmo funkcinėje padėtyje, fiksavimo priemonė

(34) yra suformuota ant sustojimo nario (4) ir susikabina atitinkamame fiksavimo griovelyje (134), esančiame pirmame valdymo elemente (28), kuomet yra pasiekta bent viena pažymėta funkcinė padėtis.

14. Furnitūra pagal 13 punktą, b e s i s k i r i a n t i tuo, kad blokavimo nariai (38) ir fiksavimo priemonės (34) yra skirtingose plokštumose, išilgai rankenos (6) arba daugiakampio nario (8) sukimosi ašies (D).

---

(51) Int.Cl. ***E05D 7/04*** (2006.01)
E05D 3/18 (2006.01)

(11) **2551431**

(96) 11175715.9

(96) 2011 07 28

(97) 2013 01 30

(97) 2014 02 26

(72) Bartels, Albert, DE

(73) Bartels Systembeschläge GmbH, 32689 Kalletal, DE

(74) Reda ŽABOLIENĖ, 7, Advokatės Redos Žabolienės kontora METIDA, Verslo centras VERTAS, Gynėjų g. 16, LT-01109 Vilnius, LT

(54) Kompaktiškas durų lankstas paslėptam montavimui

Apibrėžties punktai: 7, brėžiniai: 3.

(57) 1. Kompaktiškas durų lankstas paslėptam montavimui durų varčios (60) sukamajai – slenkamajai jungčiai prie durų rėmo (61) su reguliavimo galimybe, susidedantis iš pirmosios lanksto dalies (1) ir antrosios lanksto dalies (2), kuris yra sujungtas su pirmąja lanksto dalimi (1) per du jungties elementus (13), kur

- kiekviena iš lanksto dalių (1, 2) turi talpyklos korpusą (3, 4) turintį atitinkamas galines konstrukcijas (41),

- kiekvienas jungties elementas (13) yra prijungtas prie kito sukamuoju – slenkamuoju būdu centrine ašimi (6), kiekvienas prijungtas per vieną ašį (7) sukamuoju – slenkamuoju būdu prie vieno talpyklos korpuso (3, 4) ir gali būti įstumtas į griovelį (10), numatytą ant kitos talpyklos korpuso (3, 4),

- ašies (7) vieta talpyklos korpusų (3, 4) atžvilgiu yra nekintanti,

b e s i s k i r i a n t i s tuo, kad

- užpakalinės plokštės (40), kurios yra su matmenimis atitinkančiais konstrukcijas (41) pagal aukštį ir plotį, yra išdėstytos ant antrosios talpyklos korpuso (4) konstrukcijų (41), per kurių užpakalines plokštes talpyklos korpusas (4) yra galintis būti pritvirtintas prie durų varčios (60) arba durų rėmo (61) bent vieno varžto (47) priemone, kuris eina per angą (46), realizuotą kaip gręžtinę skylę kiekvienoje iš užpakalinių plokščių (40),

- kur priekinės plokštės (18) yra sukonstruotos ant konstrukcijų (41) šonų priešais užpakalines plokštes (40), kurių priekinės plokštės turi matmenis, atitinkančius konstrukcijas (41) pagal aukštį ir plotį, ir konstrukcijos (41) turi angas (45) arba (46), atitinkamai, kurios yra kongurentinės su gręžtinėms skylėmis (46), ir per kurias varžtas (47) gali būti įterptas kai durų lankstas yra įvestas į durų varčią (60) arba į durų rėmą (61).

2. Kompaktiškas durų lankstas pagal 1 punktą, b e s i s k i r i a n t i s tuo, kad varžtas (47) yra įleidžiamas varžtas ir anga (46) užpakalinėje plokštėje (40) turi atitinkamą formą tokią, kad varžto galvutė būtų įleidžiama į užpakalinę plokštę (40).

3. Kompaktiškas durų lankstas pagal 1 ir 2 punktą, b e s i s k i r i a n t i s tuo, kad dvi lanksto dalys (1, 2) yra vienodo ilgio ir vienodo pločio tokiais atvejais, kai priekinės plokštės (17, 18) instaliuotos ant konstrukcijų (41, 44).

4. Kompaktiškas durų lankstas pagal 1 – 3 punktą, b e s i s k i r i a n t i s tuo, kad užpakalinės plokštės (40) ir atitinkamos priekinės plokštės (18) ir konstrukcijos (41) turi dvi angas (45, 46, 56), išdėstytas įstrižai lanksto dalių (1, 2) išilginei ašiai.

5. Kompaktiškas durų lankstas pagal 1 – 4 punktą, b e s i s k i r i a n t i s tuo, kad priekinė plokštė (18) yra sujungta panaudojant varžtus (48) su užpakaline plokšte (40), varžtai (48) yra valdomi per įvores (49), ir įvorės (49) yra sukonstruotos tarp priekinės plokštės ir užpakalinės plokštės (18, 40) ir įvorės (49) yra valdomos tiksliai montuojant per konstrukcijų (41) angas (50) ir talpyklos korpusas (4) yra talpintinas ant movų.

6. Kompaktiškas durų lankstas pagal 1 – 5 punktą, b e s i s k i r i a n t i s tuo, kad antrosios lanksto dalies (2) talpyklos korpusas (4) yra išdėstytinas vietoje tarp plokščių (18, 40) sukant reguliavimo veleną (23), kur priekinė plokštė (18) ir užpakalinė plokštė (40) palaiko pastovią poziciją viena kitos atžvilgiu ir durų varčioje (60) arba durų rėme (61).

7. Kompaktiškas durų lankstas pagal 1 – 6 punktą, b e s i s k i r i a n t i s tuo, kad pirmosios lanksto dalies (1) talpyklos korpusas (3) yra sujungtas su priekine plokšte (17) per įleidžiamus varžtus (16), priekinė plokštė (17) yra prijungta per tvirtinimo angas (19) prie durų varčios (60) arba durų rėmo (61), ir talpyklos korpusas (3), kai durų lankstas yra instaliuotas durų varčioje (61) arba durų rėme (61), yra galintis būti patalpintas po įleidžiamų varžtų (16) atpalaidavimo.

---

(51) Int.Cl. ***G02F 1/33*** (2006.01)
H01S 3/13 (2006.01)

(11) **2374041**

(96) 09774612.7

(96) 2009 12 02

(97) 2011 10 12

(97) 2014 01 22

(86) PCT/AT2009/000469

(86) 2009 12 02
(87) WO 2010/063051
(87) 2010 06 10
(30) 102008059902, 2008 12 02, DE
(72) GREBING, Christian, DE
KOKE, Sebastian, DE
STEINMEYER, Günter, DE
(73) Femtolasers Produktions GmbH, 2100 Korneuburg, AT
(74) Jurga PETNIŪNAITĖ, 51, AAA Law, J.Jasinskio g. 16A, LT-03163 Vilnius, LT
(54) Nusireguliuojančių pagal save optinių dažnio šukų generavimo būdas ir prietaisas
Apibrėžties punktai: 26, brėžiniai: 6.

(57) 1. Būdas, skirtas generuoti laikinai vienodų atstumų trumpų lazerio impulsų, kompensuotų atsižvelgiant į amplitudės gaubtinės pasislinkimo dažnio (f_{CEO}) laiko svyravimus, vorą (17), kurios spektras apima dažnio šukas iš vienodų atstumų individualių linijų, kurių amplitudės gaubtinės pasislinkimo dažnis (f_{CEO}) yra pakoreguotas iki laike pastovios numatytos vertės, apimantis toliau pateiktus žingsnius:

- laikinai vienodų atstumų trumpų lazerio impulsų nekompensuotos voros (2) gavimą;
- nekompensuotos voros (2) nuvedimą ant akusto optinio dažnio moduliatoriaus (13);
- amplitudės gaubtinės pasislinkimo signalo (9), turinčio dažnį, kuris yra lygus nekompensuotos voros (2) dažnio šukų individualių linijų amplitudės gaubtinės pasislinkimo dažniui (f_{CEO}), nustatymą;
- kur arba dalis nekompensuotos voros (2) yra atjungta prieš atsimušant į akusto optinį dažnio moduliatorių (13) ir yra naudojama nustatyti amplitudės gaubtinės pasislinkimo signalą (9), arba
- iš akusto optinio dažnio moduliatoriaus (13) išėjimo sklindančios nekompensuotos voros nulinė difrakcijos vora (15) yra naudojama nustatyti amplitudės gaubtinės pasislinkimo signalą (9);
- valdymo signalo (12) su dažniu (f_s) išvedimą iš šio amplitudės gaubtinės pasislinkimo signalo (9);
- akusto optinio dažnio moduliatoriaus (13) valdymą naudojant šį valdymo signalą (12) tam, kad ties jo išėjimu pirmoje difrakcijos eilėje (14) būtų sugeneruojama laikinai vienodų atstumų trumpų lazerio impulsų, kompensuotų amplitudės gaubtinės pasislinkimo dažnio (f_{CEO}) laiko svyravimo atžvilgiu, vora (17), kur dažnio šukų individualios linijos, priklausančios kompensuotai vorai (17) yra paslinktos per valdymo signalo dažnį (f_s), nekompensuotos voros (2) individualių linijų atžvilgiu.

2. Būdas pagal 1 punktą, b e s i s k i r i a n t i s tuo, kad sustiprintas amplitudės gaubtinės pasislinkimo signalas (9) yra naudojamas kaip valdymo signalas.

3. Būdas pagal 1 arba 2 punktą, b e s i s k i r i a n t i s tuo, kad būtų nustatytas amplitudės gaubtinės pasislinkimo signalas (9), trumpų, laikinai vienodų atstumų trumpų lazerio impulsų nekompensuotos voros (2) dalis arba nekompensuotos voros nulinė difrakcijos vora (15) yra nuvedami į f-iki-2f interferometrą (5).

4. Būdas pagal 3 punktą, b e s i s k i r i a n t i s tuo, kad amplitudės gaubtinės pasislinkimo signalas (9) yra išvestas iš f-iki2f interferometro (5) impulso signalo (6).

5. Būdas pagal 4 punktą, b e s i s k i r i a n t i s tuo, kad amplitudės gaubtinės pasislinkimo signalo (9) išvedimas apima impulso signalo (6) dažnio filtravimą.

6. Būdas pagal 4 arba 5 punktą, b e s i s k i r i a n t i s tuo, kad generatoriaus signalas, kuris sinchronizuotos fazės būdu yra sujungtas su impulso signalu (6) arba filtruotu impulso signalu (6“), yra naudojamas kaip amplitudės gaubtinės pasislinkimo signalas (9).

7. Būdas pagal 6 punktą, b e s i s k i r i a n t i s tuo, kad įtampa valdomo generatoriaus (21) signalas yra naudojamas kaip generatoriaus signalas.

8. Būdas pagal bet kurį 1-5 punktą, b e s i s k i r i a n t i s tuo, kad valdymo signalas (12) yra generuojamas maišant pasislinkimo dažnio signalo (24), apimančio pasislinkimo dažnį su amplitudės gaubtinės pasislinkimo signalu (9), dažnį.

9. Būdas pagal 8 punktą, b e s i s k i r i a n t i s tuo, kad pasislinkimo dažnio signalas (24) yra išvestas iš laikinai vienodų atstumų trumpų lazerio impulsų elektroniškai paversto voros (2) signalo.

10. Būdas pagal 9 punktą, b e s i s k i r i a n t i s tuo, kad pasislinkimo dažnio signalas (24) yra išvestas, tuo, kad laikinai vienodų atstumų trumpų lazerio impulsų vora (2) yra nuvedama ant fotojautraus detektoriaus (28) tam, kad būtų generuojamas pakartojimo signalas (29), kuriam yra taikomas elektroninio dažnio dalijimas.

11. Būdas pagal bet kurį 1-10 punktą, b e s i s k i r i a n t i s tuo, kad laikinai vienodų atstumų trumpų lazerio impulsų nekompensuota vora (2) ir/arba akusto optinio dažnio moduliatoriaus pirma difrakcijos eilė ir/arba nulinė difrakcijos eilė yra vedamos per prizmių (32, 33) ir/arba gardelių, ir/arba daugiasluoksnių dielektrinių veidrodžių seką, kuri įveda neigiamos grupės vėlinimo dispersiją, pritaikytą akusto optinio dažnio moduliatoriaus (13) grupės vėlinimo dispersijai tam, kad būtų kompensuota akusto optinio dažnio moduliatoriaus (13) grupės vėlinimo dispersija.

12. Būdas pagal bet kurį 1-11 punktą, b e s i s k i r i a n t i s tuo, kad laikinai vienodų atstumų trumpų lazerio impulsų, kurie sklinda

pirmoje difrakcijos eilėje (14) iš akusto optinio dažnio moduliatoriaus (13), bent kompensuota vora (17) yra nuvedama per vieną arba keletą kampą disperguojančių elementų tam, kad būtų kompensuota optinio impulso duoto momento dažnio laiko priklausomybė, atsirandanti akusto optiniame dažnio skirstytuve (13) dėl nuo bangos ilgio priklausomos difrakcijos.

13. Būdas pagal 12 punktą, b e s i s k i r i a n t i s tuo, amplitudės gaubtinės pasislinkimo dažnis (f_{CEO}) yra pakoreguotas iki nulio arba iki ((2n+1)/4)f_{rep}, kur n=0, 1, 2, … ir f_{rep} yra lazerio impulsų pasikartojimo dažnis.

14. Būdas pagal bet kurį 1-12 punktą, b e s i s k i r i a n t i s tuo, kad atliekamas laikinai vienodų atstumų trumpų lazerio impulsų nekompensuotos voros (2) dažnių šukų individualių linijų amplitudės gaubtinės pasislinkimo dažnio (f_{CEO}) pritaikymas akusto optinio dažnio moduliatoriaus (13) vidurio diapazono dažniui.

15. Būdas pagal 14 punktą, b e s i s k i r i a n t i s tuo, kad amplitudės gaubtinės pasislinkimo dažnio pritaikymas vidurio diapazono dažniui yra atliekamas dispersijos pritaikymu lazerio (3) rezonatoriuje, generuojančio laikinai vienodų atstumų trumpų lazerio impulsų nekompensuotą vorą (2).

16. Prietaisas (1), skirtas laikinai vienodų atstumų trumpų lazerio impulsų voros (17), kompensuotos amplitudės gaubtinės pasislinkimo dažnio (f_{CEO}) laikinų svyravimų atžvilgiu, generavimui, kurios spektras apima vienodų atstumų individualių linijų, kurių amplitudės gaubtinės pasislinkimo dažnis (f_{CEO}) yra pakoreguotas iki iš anksto numatytos laike pastovios vertės, dažnio šukas, apimantis:

- įėjimą, pritaikytą gauti laikinai vienodų atstumų trumpų lazerio impulsų nekompensuotą vorą (2);
- nekompensuotos voros (2) akusto optinio dažnio moduliatorių (13), sumontuotą nekompensuotos voros (2) optiniame kelyje;
- amplitudės gaubtinės pasislinkimo dažnio nustatymo bloką (8), paruoštą ir pritaikytą iš nekompensuotos voros (2) generuoti elektroninį amplitudės gaubtinės pasislinkimo signalą (9), kurio dažnis yra lygus nekompensuotos voros (2) dažnio šukose esančių individualių linijų amplitudės gaubtinės pasislinkimo dažniui (f_{CEO});
- papildomai, arba priemonę (4), pritaikytą išimti iš šviesos kelio dalį nekompensuotos voros (2), prieš atsimušant į akusto optinį dažnio moduliatorių (13), ir nuvesti į amplitudės gaubtinės pasislinkimo dažnio nustatymo bloką (8);
- arba priemonę (19), pritaikytą tiekti nekompensuotos voros, sklindančios iš akusto optinio dažnio moduliatoriaus (13) išėjimo, nulinę difrakcijos eilę (15) į amplitudės gaubtinės pasislinkimo dažnio nustatymo bloką (8);
- valdymo bloką (10), kuris yra sujungtas su amplitudės gaubtinės pasislinkimo dažnio nustatymo bloku (8), ir kuris yra pritaikytas išvesti iš amplitudės gaubtinės pasislinkimo signalo (9) valdymo signalą (12) su dažniu (f_s);
- kur akusto optinis dažnio moduliatorius (13) yra pritaikytas ir sujungtas su valdymo bloku (10) taip, kad jis yra valdomas valdymo signalu (12) ir veikia kaip tiesinis dažnio moduliatorius tam, kad, prietaisui veikiant, pirmoje difrakcijos eilėje (14), vora (17), kompensuota atsižvelgiant į amplitudės gaubtinės pasislinkimo dažnio (f_{CEO}) laikinus svyravimus, sklinda dažnio moduliatoriaus (13) išėjime, kur nekompensuotai eilei (17) priklausančios dažnių šukų individualios linijos yra perstumiamos per valdymo signalo (12) dažnį (f_s), atsižvelgiant į nekompensuotos voros (2) individualias linijas.

17. Prietaisas (1) pagal 16 punktą, b e s i s k i r i a n t i s tuo, kad amplitudės gaubtinės pasislinkimo dažnio nustatymo blokas (8) apima f-iki-2f interferometrą (5) ir fotojautrų detektorių (5'), gaunantį impulso signalą (6) iš kurio yra išvedamas amplitudės gaubtinės pasislinkimo signalas (9).

18. Prietaisas (1) pagal 17 punktą, b e s i s k i r i a n t i s tuo, kad amplitudės gaubtinės pasislinkimo dažnio nustatymo blokas (8) apima aukšto dažnio filtrą (7) tam, kad būtų nufiltruotas impulso signalas (6) ir tam, kad būtų sugeneruotas filtruotas impulso signalas (6'), iš kurio yra išvedamas amplitudės gaubtinės pasislinkimo signalas (9).

19. Prietaisas (1) pagal 17 arba 18 punktą, b e s i s k i r i a n t i s tuo, kad amplitudės gaubtinės pasislinkimo dažnio nustatymo blokas (8) apima įtampa valdomą generatorių (21), kurio išėjimo signalas yra naudojamas kaip amplitudės gaubtinės pasislinkimo signalas (9), kur generatorius (21) per sujungimo grandinę yra sujungtas su impulso signalu (6) arba filtruotu impulso signalu (6'), sinchronizuotos fazės būdu.

20. Prietaisas (1) pagal bet kurį 16 - 19 punktą, b e s i s k i r i a n t i s tuo, kad valdymo blokas (10) yra suprojektuotas gauti pasislinkimo dažnio signalą (24) ir apima dažnio maišymo bloką (25), skirtą valdymo signalo (12) generavimui maišant pasislinkimo dažnio signalo (24) dažnį su amplitudės gaubtinės pasislinkimo signalu (9).

21. Prietaisas (1) pagal 20 punktą, b e s i s k i r i a n t i s tuo, kad papildomas fotojautrus detektorius (28) yra paruoštas generuoti elektroninį pakartojimo signalą (29) iš trumpų lazerio impulsų voros (2), atitinkantį trumpų lazerio impulsų pasikartojimo dažnumą (f_{rep}), o skirstymo blokas (30) yra paruoštas išvesti pasislinkimo dažnio signalą (24), dalinant elektroninį pasikartojimo signalą (29).

22. Prietaisas (1) pagal bet kurį 16-21 punktą,

b e s i s k i r i a n t i s tuo, kad viena arba daugiau prizmių (32, 33) ir/arba gardelių, ir/arba daugiasluoksnių dielektrinių veidrodžių sekų yra išdėstytos akusto optinio moduliatoriaus (13) trumpų lazerio impulsų ir/arba akusto optinio dažnio moduliatoriaus pirmos difrakcijos eilės ir/arba nulinės difrakcijos eilės gautos voros (2) spindulio kelyje taip, kad neigiama grupės vėlinimo dispersija, pritaikyta prie akusto optinio dažnio moduliatoriaus (13) grupės vėlinimo dispersijos, yra taikoma trumpų lazerio impulsų nekompensuotai vorai (2) ir/arba pirmai difrakcijos eilei, ir/arba nulinei difrakcijos eilei tam, kad būtų kompensuota akusto optinio dažnio moduliatoriaus (13) grupės vėlinimo dispersija.

23. Prietaisas (1) pagal bet kurį 16-22 punktą, b e s i s k i r i a n t i s tuo, kad bent vienas kampą disperguojantis elementas yra sumontuotas už akusto optinio dažnio moduliatoriaus (13) tam, kad bent kompensuota, laikinai vienodų atstumų trumpų lazerio impulsų, sklindančių pirmoje difrakcijos eilėje (14), vora (2) yra nuvedama per kampą disperguojantį elementą tam, kad būtų kompensuota optinio impulso duoto momento dažnio laiko priklausomybė, atsirandanti dėl nuo bangos ilgio priklausomos difrakcijos akusto optiniame dažnio moduliatoriuje (13).

24. Prietaisas (1) pagal bet kurį 16-23 punktą, b e s i s k i r i a n t i s tuo, kad yra moda sujungtas lazeris (3), generuojantis nekompensuotą laikinai vienodų atstumų trumpų lazerio impulsų vorą (2), kur lazeris (3) apima bent vieną dispersijos pritaikymo prietaisą (3') tam, kad nevaldomu būdu prie akusto optinio dažnio moduliatoriaus (13) vidurio diapazono dažnio būtų pritaikytas laikinai vienodų atstumų trumpų lazerio impulsų nekompensuotos voros (2) dažnių šukų individualių linijų nekompensuotas dažnis (f_{CEO}).

25. Prietaisas (1) pagal bet kurį 16-24 punktą, b e s i s k i r i a n t i s tuo, kad laikinai vienodų atstumų trumpų lazerio impulsų nekompensuotos voros (2) dažnių šukų individualių linijų amplitudės gaubtinės pasislinkimo dažnis (f_{CEO}) nukrypsta nuo vidurio diapazono dažnio mažiau negu 50 % akusto optinio dažnio moduliatoriaus (13), kuriame gali būti atliktas dažnio paslinkimas per akusto optinio dažnio moduliatoriaus (13) vidurio diapazono dažnį, dažnio juostos.

26. Prietaisas (1) pagal bet kurį 16-25 punktą, b e s i s k i r i a n t i s tuo, kad valdymo signalas (12) yra išvedamas toks, kad laikinai vienodų atstumų trumpų lazerio impulsų kompensuotos voros (17) dažnio šukų vienodo atstumo individualių linijų amplitudės gaubtinės pasislinkimo dažnis (f_{CEO}) yra nustatytas nuliui.

---

(51) Int.Cl. ***G06F 17/30*** (2006.01)

(11) **2290561**

(96) 09168532.1

(96) 2009 08 24

(97) 2011 03 02

(97) 2014 01 22

(73) BRAINCO AG, 4573 Lohn-Ammannsegg SO, CH

(74) Vitalija BANAITIENĖ, 55, UAB TARPINĖ, A.P.Kavoliuko g. 24-152, LT-04328 Vilnius, LT

(54) Elektroninių dokumentų ir duomenų bazių saugojimo ir atkūrimo būdas ir įrenginys

Apibrėžties punktai: 6, brėžiniai: 4.

(57) 1. Kompiuterinis būdas elektroniniams dokumentams priklausančiai metainformacijai sukurti ar atkurti duomenų bazėje (221), kurioje galima išsaugoti elektroninių dokumentų metainformacijos savybes, iš elektroninių dokumentų (10) skaičiaus, kurie pirmame saugojimo įrenginyje (210) yra išsaugoti atitinkamu failo pavadinimu (21), o kiekvienas failo pavadinimas (21) yra sudarytas iš eilučių (22), sujungtų iš anksto numatyta seka, skaičiaus, o kiekviena eilutė (22) apima atitinkamo elektroninio dokumento (10) iš anksto numatytos metainformacijos savybes,

kur

- kiekvienam elektroniniam dokumentui (10) iš failo pavadinimo (21) nustatomas eilučių (22) skaičius, o nustatytos eilutės atitinkamai apima atitinkamo elektroninio dokumento (10) iš anksto numatytos metainformacijos savybes,
- duomenų bazėje (221) kiekvienam elektroniniam dokumentui (10) sukuriamas ir išsaugojamas duomenų rinkinys, o išsaugotas duomenų rinkinys pasižymi požymio vertėmis ir/ar nuorodomis į požymio vertes, o požymio vertės atitinkamai apima mažiausiai vieną atitinkamam elektroniniam dokumentui (10) nustatytą eilutę (22), ir
- duomenų bazė (221) išsaugojama antrame saugojimo įrenginyje (220).

2. Būdas pagal 1 punktą, kur pirmasis saugojimo įrenginys (210) ir antrasis saugojimo įrenginys (220) yra dvi fiziškai viena nuo kitos atskirtos saugojimo laikmenos.

3. Būdas pagal bet kurį iš 1 - 2 punktų , kur pirmasis saugojimo įrenginys (210) apima failų sistemą (211) su hierarchine aplankų struktūra (211), kurioje yra išsaugoti elektroniniai dokumentai, o kiekvienam elektroniniam dokumentui (10) iš mažiausiai vieno aplankų struktūros (211) aplanko pavadinimo nustatomas eilučių (22) skaičius, kai mažiausiai viena nustatytų eilučių eilutė apima iš anksto nustatytos atitinkamo elektroninio dokumento (10) metainformacijos savybes.

4. Būdas pagal bet kurį iš 1 – 3 punktų, kur kiekvienoje atitinkamo failo pavadinimo ir/ar aplanko pavadinimo eilutėje (22) yra tikslus simbolių skaičius, kuris yra atitinkamai parinktas iš vienas su kitu nesusijusių simbolių kiekių (40, 41, 42) skaičiaus, o dviejose sekančiose eilutėse (22) failo pavadinime

ir/ar aplanko pavadinime yra simbolių iš atitinkamai dviejų vienas su kitu nesusijusių simbolių kiekių.

5. Būdas pagal bet kurį iš 1 – 4 punktų, kur kiekvienoje atitinkamo failo pavadinimo ir/ar aplanko pavadinimo eilutėje (22) yra iš anksto nustatytas simbolių skaičius.

6. Kompiuterinės programos produktas su programos kodu, kuris, įkeltas į duomenų apdorojimo įrangą, realizuoja būdą pagal bet kurį iš aukščiau išvardintų punktų.

---

(51) Int.Cl. ***H04L 9/00*** (2006.01)
H04L 29/06 (2006.01)
H04W 12/00 (2009.01)
H04W 80/04 (2009.01)
H04W 88/18 (2009.01)

(11) **2215767**

(96) 08846173.6

(96) 2008 10 29

(97) 2010 08 11

(97) 2014 02 26

(86) PCT/FI2008/050611

(86) 2008 10 29

(87) WO 2009/056681

(87) 2009 05 07

(30) 20075780, 2007 11 01, FI

(72) KORHONEN, Jouni, FI

(73) TeliaSonera AB, 106 63 Stockholm, SE

(74) Reda ŽABOLIENĖ, 7, Advokatės Redos Žabolienės kontora METIDA, Verslo centras VERTAS, Gynėjų g. 16, LT-01109 Vilnius, LT

(54) Saugus duomenų perdavimas ryšių sistemoje
Apibrėžties punktai: 14, brėžiniai: 7.

(57) 1. Būdas suteikti saugų paslaugų teikimą duomenų perdavimui ryšio sistemoje (S), įdiegiantis tarpinį mobilų IPv6 protokolą, sistema (S) apimanti
namų operatoriaus tinklą (N1),
tarptinklinio ryšio operatoriaus tinklą (N2, N3, N4),
abipusio ryšio operatoriaus tinklą (GRXa, GRXb), ir
vieną arba daugiau vartotojo terminalų (UE1-2, UE1-3, UE1-4), būdas apima bent vieno operatoriaus specifinio IPsec saugos suvienijimo, skirto apsaugoti duomenų perdavimą sistemoje (S), sukūrimą,
b e s i s k i r i a n t i s tuo, kad būdas apima pirmojo atskiro saugos suvienijimo (SA1) sukūrimą tarp tvirtinimo mazgo (LMA1), patalpinto namų operatoriaus tinkle (N1), ir telktuvo mazgo (Ha,Hb), patalpinto abipusio ryšio operatoriaus tinkle (GRXa, GRXb), kuriame telktuvo mazgas (Ha,Hb) yra tarpinio serverio mazgas;
antrojo atskiro saugos suvienijimo (SA2, SA3, SA4) sukūrimą tarp prieigos mazgo (MAG2,MAG3), patalpinto tarptinklinio ryšio operatoriaus tinkle (N2,N3, N4), ir telktuvo mazgo (Ha,Hb), patalpinto abipusio ryšio operatoriaus tinkle (GRXa,GRXb); ir
duomenų srauto perdavimą tarp tvirtinimo mazgo (LMA1), patalpinto namų operatoriaus tinkle (N1), ir vieno arba daugiau vartotojo terminalų (UE1-2, UE1-3,UE1-4), tarptinkliniu ryšiu klajojančio operatoriaus tinkle (N2, N3, N4) taip, kad duomenų srautas, perduotas tarp tvirtinimo mazgo (LMA1) ir telktuvo mazgo (Ha, Hb), yra apsaugotas panaudojant pirmą atskirą saugos suvienijimą (SA1), ir duomenų srautas, perduotas tarp prieigos mazgo (MAG2,MAG3) ir telktuvo mazgo (Ha, Hb), yra apsaugotas panaudojant atitinkamą antrąjį atskirą saugos suvienijimą (SA2, SA3, SA4), kuriame namų operatoriaus tinklas (N1) yra minėto vieno arba daugiau vartotojo terminalų (UE1-2, UE1-3, UE1-4) namų tinklas, kurie yra pateikiami per tą patį pirmąjį atskirą saugos suvienijimą (SA1) tarp telktuvo mazgo (Ha, Hb) ir tvirtinimo mazgo (LMA1).

2. Būdas pagal 1 punktą, b e s i s k i r i a n t i s tuo, kad pirmasis atskiras saugos suvienijimas (SA1) yra specifinis namų operatoriaus tinklui (N1).

3. Būdas pagal 1 arba 2 punktą, b e s i s k i r i a n t i s tuo, kad antrasis atskiras saugos suvienijimas (SA2, SA3, SA4) yra specifinis namų operatoriaus tinklui (N1) ir klajojančio operatoriaus tinklui (N2, N3, N4).

4. Būdas pagal 1, 2 arba 3 punktą, b e s i s k i r i a n t i s saugos suvienijimo sukūrimu (SA2, SA3, SA4) tarp namų operatoriaus tinklo (N1) ir kiekvieno namų operatoriaus tinklo (N1) klajojančio partnerio tinklo (N2, N3, N4).

5. Būdas pagal 1 – 4 punktą, b e s i s k i r i a n t i s tuo, kad pirmasis atskiras saugos suvienijimas (SA1) baigia galioti po iš anksto nustatyto laiko tarpo.

6. Būdas pagal 1 –5 punktą, b e s i s k i r i a n t i s tuo, kad antrasis saugos suvienijimas (SA2, SA3, SA4) baigia galioti po iš anksto nustatyto laiko tarpo.

7. Būdas pagal 1 – 6 punktą, b e s i s k i r i a n t i s tarpinio serverio mobilaus IPv6 protokolo panaudojimu tarp abipusio operatoriaus tinklo ir namų operatoriaus tinklo, ir tarp abipusio operatoriaus tinklo ir klajojančio operatoriaus tinklo.

8. Ryšio sistema (S) tarpinio serverio mobilaus IPv6 protokolo įdiegimui ir pritaikyta teikti saugią paslaugą duomenų srauto tiekimui, sistema (S) apima
namų operatoriaus tinklą (N1),
tarptinklinio ryšio operatoriaus tinklą (N2, N3, N4),
abipusio ryšio operatoriaus tinklą (GRXa, GRXb), ir
vieną arba daugiau vartotojo terminalų (UE1-2, UE1-3, UE1-4), sistema (S) yra sumontuota sukurti bent vieną operatoriaus specifinio IPsec saugos suvienijimą, skirtą apsaugoti duomenų perdavimą,
b e s i s k i r i a n t i tuo, kad sistema yra sukonstruota sukurti pirmąjį atskirą saugos suvienijimą (SA1) tarp tvirtinimo mazgo (LMA1),

patalpinto namų operatoriaus tinkle (N1), ir telktuvo mazgo (Ha,Hb), patalpinto abipusio ryšio operatoriaus tinkle (GRXa, GRXb), kuriame telktuvo mazgas (Ha,Hb) yra tarpinio serverio mazgas;

sukurti antrąjį atskirą saugos suvienijimą (SA2, SA3, SA4) tarp prieigos mazgo (MAG2,MAG3), patalpinto tarptinklinio ryšio operatoriaus tinkle (N2,N3, N4), ir telktuvo mazgo (Ha,Hb), patalpinto abipusio ryšio operatoriaus tinkle (GRXa,GRXb); ir

perduoti duomenų srautą tarp tvirtinimo mazgo (LMA1), patalpinto namų operatoriaus tinkle (N1), ir vieno arba daugiau vartotojo terminalų (UE1-2, UE1-3,UE1-4), tarptinkliniu ryšiu klajojančio operatoriaus tinkle (N2, N3, N4) taip, kad duomenų srautas, perduotas tarp tvirtinimo mazgo (LMA1) ir telktuvo mazgo (Ha, Hb), yra apsaugotas panaudojant pirmą atskirą saugos suvienijimą (SA1), ir duomenų srautas, perduotas tarp prieigos mazgo (MAG2,MAG3) ir telktuvo mazgo (Ha, Hb), yra apsaugotas panaudojant atitinkamą antrąjį atskirą saugos suvienijimą (SA2, SA3, SA4), kuriame namų operatoriaus tinklas (N1) yra minėto vieno arba daugiau vartotojo terminalų (UE1-2, UE1-3, UE1-4) namų tinklas, kurie yra pateikiami per tą patį pirmąjį atskirą saugos suvienijimą (SA1) tarp telktuvo mazgo (Ha, Hb) ir tvirtinimo mazgo (LMA1).

9. Sistema pagal 8 punktą, b e s i s k i r i a n t i s tuo, kad pirmasis atskiras saugos suvienijimas (SA1) yra specifinis namų operatoriaus tinklui (N1); ir

antrasis atskiras saugos suvienijimas (SA2, SA3, SA4) yra specifinis namų operatoriaus tinklui (N1) ir klajojančio operatoriaus tinklui (N2, N3, N4).

10. Telktuvo mazgas (Ha, Hb) ryšių sistemai (S), įdiegiantis tarpinio serverio mobilų IPv6 protokolą ir pritaikytas teikti saugos paslaugą duomenų srautui ir sukurti bent vieną operatoriaus specifinį IPsec saugos suvienijimą, skirtą apsaugoti duomenų srautą, kuriame telktuvo mazgas (Ha, Hb) yra patalpintas abipusio ryšio operatoriaus tinkle (GRXa, GRXb), b e s i s k i r i a n t i s tuo, kad telktuvo mazgas (Ha, Hb) yra tarpinio serverio mazgas, sumontuotas sukurti pirmąjį atskirą saugos suvienijimą (SA1), saugiam duomenų srauto perdavimui su tvirtinimo mazgu (LMA), patalpintu namų operatoriaus tinkle (N1);

sukurti antrąjį atskirą saugos suvienijimą (SA2, SA3, SA4), skirtą saugiam duomenų srauto perdavimui su prieigos mazgu (MAG2,MAG3), patalpintu tarptinklinio ryšio operatoriaus tinkle (N2,N3, N4), ir

perduoti duomenų srautą tarp tvirtinimo mazgo (LMA1), patalpinto namų operatoriaus tinkle (N1), ir vieno arba daugiau vartotojo terminalų (UE1-2, UE1-3,UE1-4), perduodant tarptinkliniu ryšiu klajojančio operatoriaus tinkle (N2, N3, N4) taip, kad duomenų srautas, perduotas tarp tvirtinimo mazgo (LMA1) ir telktuvo mazgo (Ha, Hb) yra apsaugotas panaudojant pirmą atskirą saugos suvienijimą (SA1) ir duomenų srautas, perduotas tarp prieigos mazgo (MAG2,MAG3) ir telktuvo mazgo (Ha, Hb) yra apsaugotas panaudojant atitinkamą antrąjį atskirą saugos suvienijimą (SA2, SA3, SA4), kuriame namų operatoriaus tinklas (N1) yra minėto vieno arba daugiau vartotojų terminalų (UE1-2, UE1-3, UE1-4) namų tinklas, kurie yra pateikiami per tą patį pirmąjį atskirą saugos suvienijimą (SA1) tarp telktuvo mazgo (Ha, Hb) ir tvirtinimo mazgo (LMA1).

11. Telktuvo mazgas (Ha, Hb) pagal 10 punktą b e s i s k i r i a n t i s tuo, kad pirmasis atskiras saugos suvienijimas (SA1) yra specifinis namų operatoriaus tinklui (N1).

12. Telktuvo mazgas (Ha, Hb) pagal 10 arba 11 punktą b e s i s k i r i a n t i s tuo kad antrasis atskiras saugos suvienijimas (SA2, SA3, SA4) yra specifinis namų operatoriaus tinklui (N1) ir klajojančio operatoriaus tinklui (N2, N3, N4).

13. Telktuvo mazgas (Ha, Hb) pagal 10, 11 ir 12 punktą b e s i s k i r i a n t i s tuo kad pirmasis atskiras saugos suvienijimas (SA1) baigia galioti po iš anksto nustatyto laiko tarpo.

14. Telktuvo mazgas (Ha, Hb) pagal bet kurį 10 - 13 punktą b e s i s k i r i a n t i s tuo kad antrasis saugos suvienijimas (SA2, SA3, SA4) baigia galioti po iš anksto nustatyto laiko tarpo.

---

(51) Int.Cl. ***H04M 3/38*** (2006.01)
H04W 48/02 (2009.01)
(11) **1935168**
(96) 06799689.2
(96) 2006 09 20
(97) 2008 06 25
(97) 2014 03 05
(86) PCT/SE2006/001070
(86) 2006 09 20
(87) WO 2007/043932
(87) 2007 04 19
(30) 0502210, 2005 10 07, SE
(72) FRANK, Robert, SE
DAHLÉN, Anders, SE
(73) TeliaSonera AB, S-106 63 Stockholm, SE
(74) Reda ŽABOLIENĖ, 7, Advokatės Redos Žabolienės kontora METIDA, Verslo centras VERTAS, Gynėjų g. 16, LT-01109 Vilnius, LT
(54) Būdas paskirstyti mobiliųjų telekomunikacijų tinklą su ribotu prieinamumu ir telekomunikacijų tinklas, įdiegiantis šį būdą

Apibrėžties punktai: 12, brėžiniai: 2.

(57) 1. Būdas paskirstyti telekomunikacijų sistemą, apimantis;

radijo prieigos elementų (1) skaičių, iš kurių pirmoji grupė elementų (2) yra paskirstyta pagal skirtingus operatorius, ir iš kurių bent viena antroji grupė elementų (3A, 3B) nėra paskirstyta pagal visus operatorius;

mobilių stočių (5) skaičių, kiekviena priklauso vieno iš skirtingų operatorių vienam abonentui, kuriame sistema yra įrengta paremti elemento prieigos ribojimo kontrolę, panaudojant prieigos klasių skaičių,

b e s i s k i r i a n t i s žingsniais:

klasių prieigos poaibio paskyrimu kiekvienam paskirstymo operatoriui;

kiekvieno operatoriaus priskyrimą jo prieigos klasių atitinkamo poaibio jo abonentams;

elementų prieigos ribojimo nustatymu ne paskirstytuose elementuose (3A, 3B) tokiu būdu, kad abonentų mobilios stotys (5) neskirstančios elementų operatoriams yra apribotos nuo ne paskirstytų elementų panaudojimo.

2. Būdas pagal 1 punktą, kuriame elementų prieigos ribojimo kontrolė yra kaip apibrėžta 3-ios generacijos partnerystės projekte, 3GPP.

3. Būdas pagal 2 punktą, kuriame abonentų prieigos klasės yra nuolat saugomos abonento identiškumo modelyje, USIM (4).

4. Būdas pagal bet kurį vieną 2 ir 3 punktą, kuriame mobilių stočių prieigos teisės įjungtoje būsenoje yra kontroliuojamos bendrojo tinklo ploto priemone, SNA, prieigos informacija mobiliai stočiai.

5. Būdas pagal bet kurį vieną 2, 3 ir 4 punktą, kuriame telekomunikacijų sistema dar remia bent vieną antrąją generaciją, 2G, operatorių, ir toks operatorius neskirstantis neskirstomųjų elementų turi sutampantįjį aprėpimą dėl 2G elemento priemonės, kuriame 2 G elemento sutapties Q poslinkis yra nustatytas prie mažos vertės tam, kad sukeltų perrinkimą 2G elementų užklotyje abonentams, priklausantiems minėtam operatoriui ir esantiems individualiame elemente.

6. Būdas pagal 5 punktą, kuriame Q poslinkis yra nustatytas – 50 dB.

7. Telekomunikacijų sistema, apimanti:

radijo prieigos elementų (1) skaičių, iš kurių pirmoji grupė elementų (2) yra paskirstyta pagal skirtingus operatorius, ir iš kurių bent viena antroji grupė elementų (3A, 3B) nėra paskirstyta pagal visus operatorius;

mobilių stočių (4) skaičių, kiekviena priklauso vieno iš skirtingų operatorių vienam abonentui, kuriame sistema yra įrengta paremti elemento prieigos ribojimo kontrolę, panaudojant prieigos klasių skaičių,

b e s i s k i r i a n t i tuo, kad

prieigos klasių pogrupis yra priskirtas kiekvienam paskirstymo operatoriui;

kiekvienam operatoriui jo atitinkamas prieigos klasių pogrupis yra priskiriamas jo abonentams;

elementų prieigos apribojimas individualiuose elementuose (3A, 3B) yra nustatytos taip, kad abonentų mobilios stotys (4) į operatorius, neskirstančius elementų, yra apribotos nuo individualių elementų panaudojimo.

8. Telekomunikacijų sistema pagal 7 punktą, kurioje elementų prieigos ribojimo kontrolė yra kaip apibrėžta 3-ios generacijos partnerystės projekte, 3GPP.

9. Telekomunikacijų sistema pagal 8 punktą, kurioje kuriame abonentų prieigos klasės yra nuolat saugomos abonento identiškumo modelyje, USIM (5).

10. Telekomunikacijų sistema pagal bet kurį vieną iš 7 ir 8 punktų, kurioje mobilių stočių prieigos teisės įjungtoje būsenoje yra kontroliuojamos bendrojo tinklo ploto priemone, SNA, prieigos informacija mobiliai stočiai.

11. Telekomunikacijų sistema pagal bet kurį vieną iš 8 - 10 punktų, kurioje telekomunikacijų sistema dar remia bent vieną antrąją generaciją, 2G, operatorių, ir toks operatorius neskirstantis neskirstomųjų elementų turi sutampančiąją aprėpimą dėl 2G elemento priemonės, kuriame 2G elemento sutapties Q poslinkis yra nustatytas prie mažos vertės tam, kad sukeltų perrinkimą 2G elementų užklotyje abonentams, priklausantiems minėtam operatoriui ir esantiems individualiame elemente.

12. Telekomunikacijų sistema pagal 11 punktą, kurioje Q poslinkis yra nustatytas – 50 dB.

Europos patento pakeitimai, paskelbti pagal Lietuvos Respublikos patentų įstatymo 71 ir 79 straipsnius

(11) **1864667**
(51) Int.Cl. ***A61K 31/573*** (2006.01)
A61K 47/48 (2006.01)
A61P 27/02 (2006.01)
A61K 9/00 (2006.01)
(13) T
(54) Provaistų, skirtų įvedimui į akies stiklakūnį, panaudojimas
(73) SANTEN SAS, 1 rue Pierre Fontaine, Batiment Genavenir IV, F-91000 Evry, FR
(46) 2013 12 27
Ankstesnis savininko pavadinimas/vardas, pavardė, adresas, valstybės kodas, pakeitimo data
Novagali Pharma S.A., Bātiment Genavenir IV 1, rue Pierre Fontaine, 91000 Evry, FR
2014 04 11

---

(11) **1864668**
(51) Int.Cl. ***A61K 31/573*** (2006.01)
A61K 47/48 (2006.01)
A61P 27/00 (2006.01)
A61P 27/02 (2006.01)
(13) T
(54) Provaistų, skirtų įvedimui į akies stiklakūnį, panaudojimas
(73) SANTEN SAS, 1 rue Pierre Fontaine, Batiment Genavenir IV, F-91000 Evry, FR
(46) 2013 03 25
Ankstesnis savininko pavadinimas/vardas, pavardė, adresas, valstybės kodas, pakeitimo data
Novagali Pharma S.A., Bātiment Genavenir IV 1, rue Pierre Fontaine, 91000 Evry, FR
2014 04 11

---

(11) **1891939**
(51) Int.Cl. ***A61K 9/00*** (2006.01)
(13) T
(54) Kompozicijos, turinčios ketvirtinio amonio junginių
(73) SANTEN SAS, 1 rue Pierre Fontaine, Batiment Genavenir IV, F-91000 Evry, FR
(46) 2013 11 25
Ankstesnis savininko pavadinimas/vardas, pavardė, adresas, valstybės kodas, pakeitimo data
Novagali Pharma S.A., 1 rue Pierre Fontaine, 91000 Evry, FR
2014 04 11

---

(11) **2319517**
(51) Int.Cl. ***A61K 31/573*** (2006.01)
A61K 47/48 (2006.01)
A61P 27/00 (2006.01)
(13) T
(54) Provaistų, skirtų įvedimui į akies stiklakūnį, panaudojimas
(73) SANTEN SAS, 1 rue Pierre Fontaine, Batiment Genavenir IV, F-91000 Evry, FR
(46) 2013 12 27
Ankstesnis savininko pavadinimas/vardas, pavardė, adresas, valstybės kodas, pakeitimo data
Novagali Pharma S.A., Bātiment Genavenir IV 1, rue Pierre Fontaine, 91000 Evry, FR
2014 04 11

---

(11) **2425814**
(51) Int.Cl. ***A61K 9/00*** (2006.01)
A61K 9/107 (2006.01)
A61K 47/14 (2006.01)
(13) T
(54) Vandens aliejuje emulsija akių ligoms gydyti
(73) SANTEN SAS, 1 rue Pierre Fontaine, Batiment Genavenir IV, F-91000 Evry, FR
(46) 2013 09 25
Ankstesnis savininko pavadinimas/vardas, pavardė, adresas, valstybės kodas, pakeitimo data
Novagali Pharma S.A., Bātiment Genavenir IV 1, rue Pierre Fontaine, 91000 Evry, FR
2014 04 11

Europos patentų išplėtimo Lietuvos Respublikoje panaikinimas pagal Lietuvos Respublikos patentų įstatymo 75 straipsnį

(11) EPO paskelbimo numeris	Panaikinimo data
0835833	2013 10 09
0850691	2013 10 24
0858445	2013 10 23
0929467	2013 10 08
0929565	2013 10 02
1106077	2013 10 19
1124785	2013 10 18
1216245	2013 09 28
1218374	2013 09 28
1218378	2013 10 06
1228039	2013 10 21
1320526	2013 09 27
1325001	2013 09 28
1325010	2013 10 10
1326628	2013 10 03
1328266	2013 10 23
1330455	2013 10 25
1334964	2013 10 23
1413201	2013 10 20
1432450	2013 10 03
1435983	2013 10 08
1442030	2013 10 15
1442114	2013 10 24
1448741	2013 10 15
1472221	2013 10 23

(11) EPO paskelbimo numeris	Panaikinimo data
1549647	2013 10 07
1549650	2013 10 06
1551409	2013 10 06
1551849	2013 10 03
1554513	2013 10 21
1556358	2013 10 01
1556362	2013 10 14
1556414	2013 10 08
1675813	2013 10 12

Europos patentai, laikomi negaliojančiais pagal Lietuvos Respublikos patentų įstatymo 71 straipsnio 5 dalį

(11) EPO paskelbimo numeris	Pripažinimo negaliojančiu data
1009632	2013 12 25
1021800	2013 12 25
1283704	2013 12 18
1404809	2013 12 11
1420681	2013 12 25
1450807	2013 12 25
1468732	2013 12 18
1558257	2013 12 25
1575493	2013 12 11
1579179	2013 12 18
1590060	2013 12 25
1615874	2013 12 25
1659744	2013 12 25
1663973	2013 12 25
1667973	2013 12 04
1668029	2013 12 25
1673377	2013 12 25
1687228	2013 12 18
1713526	2013 12 25
1764304	2013 12 04
1810971	2013 12 25
1958956	2013 12 11
2033659	2013 12 04
2198890	2013 12 25
2233458	2013 12 11
2468115	2013 12 18

Europos patentai, pripažinti negaliojančiais pagal Lietuvos Respublikos patentų įstatymo 71 ir 79 straipsnius

(11) EPO paskelbimo numeris	Pripažinimo negaliojančiu data
1418942	2013 10 24
2061513	2013 12 28

Europos patentų galiojimo Lietuvos Respublikoje panaikinimas pagal Lietuvos Respublikos patentų įstatymo 81 straipsnį

(11) EPO paskelbimo numeris	Panaikinimo data
1645295	2013 10 05
1797088	2013 09 28
1800047	2013 10 10
1802336	2013 10 13
1802584	2013 10 04
1805169	2013 10 11
1816935	2013 10 19
1830953	2013 10 20
1872959	2013 09 27
1916644	2013 10 19
1943243	2013 10 25
1946083	2013 10 16
1948216	2013 10 12
1948606	2013 10 12
2079579	2013 09 29
2079735	2013 10 19
2080630	2013 09 27
2086753	2013 09 29
2087192	2013 09 27
2089367	2013 10 17
2089433	2013 10 12
2133349	2013 10 10
2143495	2013 10 08
2197664	2013 10 07

(11) EPO paskelbimo numeris	Panaikinimo data
2203902	2013 10 20
2241785	2013 10 02
2346470	2013 09 29
2350093	2013 10 22
2356101	2013 10 22

Europos patentai,
laikomi ab initio negaliojančiais
pagal Lietuvos Respublikos
patentų įstatymo 79 straipsnio 5 dalį

(11) EPO paskelbimo numeris	Pripažinimo negaliojančiu data
1553039	2013 12 25
1555797	2013 12 25
1557849	2013 12 25
1568824	2013 12 11
1569297	2013 12 25
1569434	2013 12 25
1570822	2013 12 11
1582958	2013 12 18
1584427	2013 12 25
1593590	2013 12 11
1600347	2013 12 25
1602289	2013 12 04
1602982	2013 12 18
1603219	2013 12 18
1612439	2013 12 11
1627723	2013 12 18
1630552	2013 12 18
1632501	2013 12 25
1637214	2013 12 25
1637373	2013 12 04
1638312	2013 12 18
1643236	2013 12 04
1645715	2013 12 18
1650122	2013 12 18

(11) EPO paskelbimo numeris	Pripažinimo negaliojančiu data
1650355	2013 12 25
1683735	2013 12 18
1685957	2013 12 11
1688530	2013 12 25
1690648	2013 12 11
1691521	2013 12 25
1700222	2013 12 04
1703012	2013 12 25
1703418	2013 12 11
1709772	2013 12 25
1709835	2013 12 11
1710653	2013 12 25
1711192	2013 12 04
1711210	2013 12 11
1711533	2013 12 11
1711645	2013 12 25
1712057	2013 12 18
1713987	2013 12 11
1715345	2013 12 04
1716934	2013 12 04
1718010	2013 12 25
1718443	2013 12 04
1718706	2013 12 11
1718913	2013 12 25

(11) EPO paskelbimo numeris	Pripažinimo negaliojančiu data	(11) EPO paskelbimo numeris	Pripažinimo negaliojančiu data
1719535	2013 12 18	1743070	2013 12 25
1720222	2013 12 04	1743491	2013 12 04
1720690	2013 12 25	1743603	2013 12 11
1721116	2013 12 04	1743671	2013 12 11
1721477	2013 12 11	1745395	2013 12 18
1722726	2013 12 04	1745940	2013 12 25
1722839	2013 12 11	1748219	2013 12 25
1724078	2013 12 25	1748651	2013 12 25
1725063	2013 12 18	1748762	2013 12 18
1725320	2013 12 11	1749830	2013 12 11
1727649	2013 12 04	1752668	2013 12 04
1730403	2013 12 18	1753437	2013 12 25
1731123	2013 12 11	1753670	2013 12 11
1732441	2013 12 18	1754257	2013 12 25
1732729	2013 12 18	1754841	2013 12 18
1732864	2013 12 25	1755033	2013 12 11
1733446	2013 12 25	1756262	2013 12 04
1733447	2013 12 04	1756940	2013 12 18
1733518	2013 12 11	1758420	2013 12 04
1734012	2013 12 04	1758499	2013 12 25
1735467	2013 12 11	1759378	2013 12 04
1736273	2013 12 04	1759627	2013 12 04
1741215	2013 12 25	1761002	2013 12 18
1742299	2013 12 11	1761502	2013 12 18
1742818	2013 12 18	1764889	2013 12 18
1743015	2013 12 18	1765097	2013 12 04

(11) EPO paskelbimo numeris	Pripažinimo negaliojančiu data	(11) EPO paskelbimo numeris	Pripažinimo negaliojančiu data
1765724	2013 12 18	1784306	2013 12 04
1766300	2013 12 25	1785971	2013 12 25
1767500	2013 12 11	1786008	2013 12 18
1768899	2013 12 11	1786353	2013 12 04
1769158	2013 12 18	1786641	2013 12 04
1769257	2013 12 11	1786962	2013 12 25
1771529	2013 12 11	1787027	2013 12 25
1772480	2013 12 04	1787102	2013 12 11
1773345	2013 12 11	1787339	2013 12 25
1773779	2013 12 04	1787685	2013 12 25
1773977	2013 12 18	1788006	2013 12 25
1775550	2013 12 11	1788141	2013 12 11
1776448	2013 12 11	1788598	2013 12 11
1777104	2013 12 04	1789951	2013 12 25
1778118	2013 12 04	1790190	2013 12 25
1778618	2013 12 25	1791912	2013 12 11
1778897	2013 12 18	1792492	2013 12 04
1779579	2013 12 11	1793731	2013 12 25
1779836	2013 12 11	1794121	2013 12 25
1780281	2013 12 11	1794785	2013 12 25
1780583	2013 12 25	1795765	2013 12 11
1781339	2013 12 25	1796552	2013 12 11
1781764	2013 12 18	1797281	2013 12 11
1783059	2013 12 18	1797501	2013 12 11
1783158	2013 12 11	1797564	2013 12 25
1783847	2013 12 25	1798198	2013 12 25

(11) EPO paskelbimo numeris	Pripažinimo negaliojančiu data	(11) EPO paskelbimo numeris	Pripažinimo negaliojančiu data
1798471	2013 12 25	1809978	2013 12 25
1799305	2013 12 18	1810279	2013 12 11
1799334	2013 12 11	1810359	2013 12 25
1799519	2013 12 11	1810609	2013 12 04
1799950	2013 12 18	1811536	2013 12 25
1800420	2013 12 18	1812075	2013 12 11
1802047	2013 12 04	1812422	2013 12 25
1802210	2013 12 04	1812528	2013 12 25
1802426	2013 12 25	1813404	2013 12 25
1802670	2013 12 04	1815972	2013 12 18
1804814	2013 12 11	1816346	2013 12 11
1804888	2013 12 25	1817114	2013 12 25
1805437	2013 12 04	1817240	2013 12 11
1805602	2013 12 11	1817808	2013 12 25
1805900	2013 12 11	1817874	2013 12 18
1805956	2013 12 11	1818202	2013 12 18
1806105	2013 12 11	1819620	2013 12 18
1806760	2013 12 11	1824651	2013 12 04
1807133	2013 12 11	1824744	2013 12 25
1807842	2013 12 11	1825660	2013 12 18
1808036	2013 12 25	1826499	2013 12 25
1808218	2013 12 18	1827485	2013 12 18
1808237	2013 12 25	1827700	2013 12 18
1808346	2013 12 25	1828085	2013 12 11
1809847	2013 12 18	1829584	2013 12 04
1809893	2013 12 11	1829599	2013 12 18

(11) EPO paskelbimo numeris	Pripažinimo negaliojančiu data	(11) EPO paskelbimo numeris	Pripažinimo negaliojančiu data
1830225	2013 12 25	1847571	2013 12 25
1831109	2013 12 04	1848390	2013 12 18
1834010	2013 12 04	1849074	2013 12 04
1834341	2013 12 04	1850028	2013 12 25
1834754	2013 12 11	1851155	2013 12 25
1835383	2013 12 04	1851215	2013 12 18
1835950	2013 12 04	1851786	2013 12 18
1836119	2013 12 25	1852060	2013 12 18
1836972	2013 12 18	1852471	2013 12 11
1838941	2013 12 11	1854666	2013 12 18
1840138	2013 12 11	1854925	2013 12 11
1841580	2013 12 04	1855320	2013 12 11
1841608	2013 12 11	1855529	2013 12 18
1841684	2013 12 18	1855626	2013 12 04
1841915	2013 12 04	1855730	2013 12 11
1842064	2013 12 25	1856145	2013 12 04
1842205	2013 12 25	1856270	2013 12 25
1842326	2013 12 11	1856940	2013 12 11
1842895	2013 12 04	1857024	2013 12 04
1843920	2013 12 18	1857486	2013 12 04
1844135	2013 12 25	1857584	2013 12 25
1844860	2013 12 18	1858462	2013 12 11
1846140	2013 12 25	1858560	2013 12 25
1846288	2013 12 11	1858914	2013 12 04
1847142	2013 12 04	1859237	2013 12 04
1847266	2013 12 25	1859515	2013 12 25

(11) EPO paskelbimo numeris	Pripažinimo negaliojančiu data	(11) EPO paskelbimo numeris	Pripažinimo negaliojančiu data
1859567	2013 12 11	1874689	2013 12 11
1859847	2013 12 25	1876091	2013 12 25
1860158	2013 12 04	1878324	2013 12 04
1861091	2013 12 11	1878832	2013 12 04
1861141	2013 12 18	1879445	2013 12 25
1861219	2013 12 04	1879988	2013 12 11
1862232	2013 12 18	1880514	2013 12 18
1865921	2013 12 04	1882342	2013 12 04
1866068	2013 12 04	1884001	2013 12 04
1866070	2013 12 11	1884002	2013 12 04
1866362	2013 12 18	1884808	2013 12 25
1866787	2013 12 04	1885223	2013 12 25
1867077	2013 12 25	1885235	2013 12 18
1868087	2013 12 18	1885295	2013 12 11
1869705	2013 12 11	1885942	2013 12 25
1869932	2013 12 18	1886131	2013 12 04
1870072	2013 12 18	1886289	2013 12 25
1870115	2013 12 25	1887577	2013 12 18
1870641	2013 12 18	1887578	2013 12 18
1870893	2013 12 25	1887936	2013 12 25
1871650	2013 12 11	1888423	2013 12 11
1871720	2013 12 11	1888802	2013 12 18
1872617	2013 12 04	1889100	2013 12 25
1872665	2013 12 18	1889628	2013 12 11
1873231	2013 12 11	1889637	2013 12 25
1874617	2013 12 25	1890882	2013 12 18

(11) EPO paskelbimo numeris	Pripažinimo negaliojančiu data	(11) EPO paskelbimo numeris	Pripažinimo negaliojančiu data
1891462	2013 12 11	1904129	2013 12 25
1891664	2013 12 11	1904167	2013 12 18
1891858	2013 12 25	1904239	2013 12 25
1892728	2013 12 04	1904599	2013 12 25
1893265	2013 12 04	1905579	2013 12 18
1893988	2013 12 11	1906708	2013 12 25
1894572	2013 12 04	1906990	2013 12 11
1895926	2013 12 04	1907028	2013 12 04
1897210	2013 12 04	1907403	2013 12 25
1897412	2013 12 25	1907574	2013 12 11
1898821	2013 12 11	1907708	2013 12 04
1898979	2013 12 18	1908010	2013 12 25
1899157	2013 12 11	1908365	2013 12 11
1899201	2013 12 18	1908721	2013 12 11
1899361	2013 12 11	1909896	2013 12 18
1899453	2013 12 18	1910061	2013 12 11
1899489	2013 12 18	1910449	2013 12 18
1900053	2013 12 11	1911930	2013 12 11
1900109	2013 12 04	1912955	2013 12 11
1900372	2013 12 04	1915122	2013 12 04
1901445	2013 12 25	1915126	2013 12 11
1901801	2013 12 18	1916047	2013 12 04
1901915	2013 12 18	1916099	2013 12 11
1902021	2013 12 25	1916495	2013 12 04
1902997	2013 12 25	1917314	2013 12 04
1903352	2013 12 18	1917411	2013 12 11

(11) EPO paskelbimo numeris	Pripažinimo negaliojančiu data	(11) EPO paskelbimo numeris	Pripažinimo negaliojančiu data
1917537	2013 12 18	1928718	2013 12 18
1918464	2013 12 04	1928962	2013 12 04
1918967	2013 12 25	1928997	2013 12 18
1919179	2013 12 25	1929010	2013 12 18
1919295	2013 12 18	1929025	2013 12 11
1919759	2013 12 04	1929091	2013 12 11
1919977	2013 12 25	1929110	2013 12 18
1920258	2013 12 11	1929380	2013 12 04
1920615	2013 12 04	1929751	2013 12 04
1920920	2013 12 04	1931268	2013 12 11
1921055	2013 12 11	1931273	2013 12 18
1921222	2013 12 11	1931287	2013 12 18
1921722	2013 12 04	1931569	2013 12 25
1922397	2013 12 25	1931657	2013 12 25
1922415	2013 12 25	1931829	2013 12 04
1922773	2013 12 25	1932272	2013 12 11
1923700	2013 12 11	1932541	2013 12 18
1924739	2013 12 25	1932835	2013 12 25
1924894	2013 12 18	1933253	2013 12 11
1925954	2013 12 25	1933898	2013 12 11
1926066	2013 12 04	1934278	2013 12 11
1926473	2013 12 18	1934423	2013 12 18
1926940	2013 12 11	1934443	2013 12 18
1927458	2013 12 18	1934864	2013 12 11
1928133	2013 12 25	1935105	2013 12 11
1928648	2013 12 11	1935117	2013 12 18

(11) EPO paskelbimo numeris	Pripažinimo negaliojančiu data	(11) EPO paskelbimo numeris	Pripažinimo negaliojančiu data
1935797	2013 12 25	1946173	2013 12 18
1936562	2013 12 04	1946206	2013 12 25
1936619	2013 12 04	1946473	2013 12 04
1937086	2013 12 18	1946487	2013 12 25
1937386	2013 12 25	1946614	2013 12 18
1937786	2013 12 11	1947527	2013 12 04
1938534	2013 12 25	1947831	2013 12 25
1940182	2013 12 11	1947925	2013 12 25
1940436	2013 12 04	1948183	2013 12 18
1940654	2013 12 11	1948225	2013 12 11
1940655	2013 12 11	1948303	2013 12 11
1940698	2013 12 11	1948586	2013 12 25
1940809	2013 12 25	1948713	2013 12 04
1940951	2013 12 11	1949512	2013 12 11
1941031	2013 12 25	1950364	2013 12 18
1941052	2013 12 18	1950517	2013 12 25
1941214	2013 12 04	1951346	2013 12 04
1943778	2013 12 25	1951525	2013 12 11
1943810	2013 12 04	1952259	2013 12 11
1943991	2013 12 18	1952386	2013 12 11
1944290	2013 12 04	1952560	2013 12 11
1944619	2013 12 25	1953363	2013 12 11
1945023	2013 12 11	1953774	2013 12 25
1945142	2013 12 25	1954398	2013 12 11
1945835	2013 12 25	1954712	2013 12 11
1945940	2013 12 11	1954818	2013 12 11

(11) EPO paskelbimo numeris	Pripažinimo negaliojančiu data	(11) EPO paskelbimo numeris	Pripažinimo negaliojančiu data
1955969	2013 12 11	1977308	2013 12 25
1956151	2013 12 18	1977371	2013 12 11
1957226	2013 12 04	1977574	2013 12 04
1957269	2013 12 04	1979064	2013 12 18
1957370	2013 12 25	1979478	2013 12 04
1959088	2013 12 11	1979608	2013 12 25
1961728	2013 12 11	1979614	2013 12 18
1962913	2013 12 04	1980117	2013 12 11
1962996	2013 12 25	1980925	2013 12 18
1963124	2013 12 04	1981185	2013 12 25
1964434	2013 12 04	1982039	2013 12 18
1965223	2013 12 18	1982628	2013 12 04
1965567	2013 12 18	1982710	2013 12 18
1966225	2013 12 25	1982809	2013 12 25
1968585	2013 12 18	1982812	2013 12 04
1968792	2013 12 11	1983117	2013 12 11
1968799	2013 12 18	1983154	2013 12 25
1971502	2013 12 04	1983676	2013 12 11
1974023	2013 12 18	1983721	2013 12 04
1974235	2013 12 25	1984264	2013 12 25
1974240	2013 12 18	1984520	2013 12 11
1976331	2013 12 11	1984624	2013 12 18
1976493	2013 12 04	1984878	2013 12 18
1976529	2013 12 11	1985161	2013 12 25
1976714	2013 12 18	1985267	2013 12 25
1976966	2013 12 18	1986279	2013 12 25

(11) EPO paskelbimo numeris	Pripažinimo negaliojančiu data
1986402	2013 12 25
1986753	2013 12 18
1986916	2013 12 11
1987281	2013 12 11
1987348	2013 12 18
1987609	2013 12 11
1987844	2013 12 04
1988666	2013 12 18
1989321	2013 12 04
1989513	2013 12 11
1989827	2013 12 25
1990185	2013 12 11
1990199	2013 12 11
1991195	2013 12 18
1991315	2013 12 11
1991548	2013 12 11
1991554	2013 12 25
1991698	2013 12 18
1993590	2013 12 25
1995427	2013 12 25
1995747	2013 12 18
1995837	2013 12 25
1996532	2013 12 18
1997035	2013 12 25
1997083	2013 12 18
1997579	2013 12 25
1997884	2013 12 25
1998060	2013 12 18
1998799	2013 12 25
1999111	2013 12 18
1999145	2013 12 11
1999148	2013 12 25
1999489	2013 12 25
1999635	2013 12 11
2000100	2013 12 11
2000589	2013 12 18
2000743	2013 12 18
2001062	2013 12 11
2001658	2013 12 18
2001763	2013 12 04
2001837	2013 12 25
2002000	2013 12 25
2002015	2013 12 04
2002455	2013 12 04
2002608	2013 12 18
2003005	2013 12 11
2003504	2013 12 04
2004110	2013 12 11
2004662	2013 12 25
2004899	2013 12 25
2005142	2013 12 04
2005159	2013 12 25

(11) EPO paskelbimo numeris	Pripažinimo negaliojančiu data	(11) EPO paskelbimo numeris	Pripažinimo negaliojančiu data
2005209	2013 12 18	2016566	2013 12 11
2005306	2013 12 11	2016811	2013 12 04
2005490	2013 12 04	2017086	2013 12 04
2006352	2013 12 11	2017228	2013 12 25
2006883	2013 12 18	2019136	2013 12 18
2007370	2013 12 18	2019891	2013 12 04
2007703	2013 12 18	2020934	2013 12 18
2007720	2013 12 25	2021098	2013 12 25
2007826	2013 12 11	2021571	2013 12 11
2008050	2013 12 04	2021999	2013 12 11
2008053	2013 12 04	2023502	2013 12 11
2010337	2013 12 04	2023761	2013 12 18
2010704	2013 12 25	2024046	2013 12 18
2012387	2013 12 25	2024619	2013 12 18
2012914	2013 12 18	2024837	2013 12 18
2013365	2013 12 04	2025073	2013 12 04
2013480	2013 12 11	2025204	2013 12 25
2013625	2013 12 04	2025587	2013 12 11
2014136	2013 12 11	2025697	2013 12 18
2014378	2013 12 25	2025964	2013 12 18
2014510	2013 12 18	2026682	2013 12 11
2015711	2013 12 04	2026787	2013 12 25
2015766	2013 12 18	2027010	2013 12 25
2015792	2013 12 11	2027260	2013 12 11
2015847	2013 12 25	2027903	2013 12 04
2016203	2013 12 25	2029202	2013 12 25

(11) EPO paskelbimo numeris	Pripažinimo negaliojančiu data	(11) EPO paskelbimo numeris	Pripažinimo negaliojančiu data
2029446	2013 12 11	2037864	2013 12 11
2029972	2013 12 04	2038311	2013 12 18
2030066	2013 12 25	2038317	2013 12 18
2030598	2013 12 11	2038392	2013 12 04
2030642	2013 12 18	2038597	2013 12 25
2031166	2013 12 11	2039271	2013 12 18
2031626	2013 12 18	2039510	2013 12 25
2031889	2013 12 18	2040148	2013 12 18
2032151	2013 12 18	2040292	2013 12 11
2032211	2013 12 11	2040573	2013 12 25
2032402	2013 12 18	2040763	2013 12 25
2033035	2013 12 11	2040819	2013 12 18
2033478	2013 12 04	2041011	2013 12 25
2033492	2013 12 04	2041352	2013 12 25
2033778	2013 12 11	2041624	2013 12 18
2035230	2013 12 11	2042260	2013 12 18
2035303	2013 12 04	2042335	2013 12 04
2035427	2013 12 11	2042342	2013 12 11
2035659	2013 12 04	2042422	2013 12 25
2036196	2013 12 25	2042971	2013 12 25
2036658	2013 12 11	2043398	2013 12 11
2036673	2013 12 18	2043653	2013 12 25
2036674	2013 12 18	2044200	2013 12 04
2036725	2013 12 11	2044641	2013 12 25
2036836	2013 12 11	2044698	2013 12 04
2037697	2013 12 25	2045150	2013 12 04

(11) EPO paskelbimo numeris	Pripažinimo negaliojančiu data	(11) EPO paskelbimo numeris	Pripažinimo negaliojančiu data
2045209	2013 12 04	2052628	2013 12 11
2045419	2013 12 04	2052816	2013 12 11
2045518	2013 12 11	2052846	2013 12 11
2045560	2013 12 04	2053140	2013 12 04
2045562	2013 12 25	2053180	2013 12 18
2046160	2013 12 04	2053919	2013 12 25
2046778	2013 12 04	2054281	2013 12 25
2046869	2013 12 25	2054455	2013 12 25
2046889	2013 12 04	2054721	2013 12 04
2047014	2013 12 25	2055327	2013 12 11
2047130	2013 12 18	2055399	2013 12 18
2047161	2013 12 11	2055509	2013 12 18
2047298	2013 12 11	2055609	2013 12 18
2047516	2013 12 11	2055883	2013 12 18
2047971	2013 12 04	2056269	2013 12 11
2047972	2013 12 04	2056462	2013 12 11
2048327	2013 12 04	2056463	2013 12 04
2048384	2013 12 18	2056827	2013 12 25
2048476	2013 12 11	2056864	2013 12 11
2048848	2013 12 18	2056865	2013 12 25
2049458	2013 12 25	2056920	2013 12 18
2050693	2013 12 11	2057193	2013 12 18
2050831	2013 12 18	2057274	2013 12 11
2051574	2013 12 04	2057511	2013 12 04
2051744	2013 12 18	2058087	2013 12 25
2052069	2013 12 11	2058787	2013 12 25

(11) EPO paskelbimo numeris	Pripažinimo negaliojančiu data	(11) EPO paskelbimo numeris	Pripažinimo negaliojančiu data
2059449	2013 12 04	2069268	2013 12 11
2059519	2013 12 18	2069295	2013 12 18
2059722	2013 12 18	2069579	2013 12 04
2060649	2013 12 04	2069676	2013 12 18
2061264	2013 12 25	2069880	2013 12 04
2061284	2013 12 04	2072120	2013 12 04
2061394	2013 12 04	2073224	2013 12 11
2061581	2013 12 18	2073333	2013 12 04
2061860	2013 12 18	2073656	2013 12 18
2062345	2013 12 25	2073901	2013 12 25
2063111	2013 12 25	2074792	2013 12 11
2063362	2013 12 25	2074853	2013 12 18
2064404	2013 12 11	2075064	2013 12 11
2064768	2013 12 25	2075138	2013 12 11
2065067	2013 12 25	2075917	2013 12 04
2065450	2013 12 11	2075980	2013 12 11
2065553	2013 12 25	2076125	2013 12 04
2066314	2013 12 04	2076137	2013 12 04
2066333	2013 12 25	2076516	2013 12 11
2066799	2013 12 11	2077986	2013 12 04
2066861	2013 12 11	2078208	2013 12 11
2066913	2013 12 18	2079174	2013 12 04
2066983	2013 12 11	2079429	2013 12 25
2068595	2013 12 25	2079527	2013 12 04
2068607	2013 12 25	2080235	2013 12 04
2068871	2013 12 25	2080941	2013 12 25

(11) EPO paskelbimo numeris	Pripažinimo negaliojančiu data	(11) EPO paskelbimo numeris	Pripažinimo negaliojančiu data
2081505	2013 12 11	2085845	2013 12 11
2081605	2013 12 25	2086020	2013 12 04
2081743	2013 12 11	2086435	2013 12 18
2081773	2013 12 04	2086539	2013 12 25
2081785	2013 12 18	2086665	2013 12 11
2081859	2013 12 25	2086790	2013 12 11
2081977	2013 12 11	2086845	2013 12 11
2082286	2013 12 25	2087045	2013 12 11
2082439	2013 12 11	2087503	2013 12 11
2082441	2013 12 18	2088070	2013 12 25
2082683	2013 12 18	2088071	2013 12 11
2083114	2013 12 25	2088778	2013 12 18
2083532	2013 12 25	2089211	2013 12 25
2083560	2013 12 04	2089440	2013 12 18
2083727	2013 12 11	2089569	2013 12 18
2083729	2013 12 11	2089888	2013 12 25
2083831	2013 12 25	2090338	2013 12 25
2083858	2013 12 11	2090704	2013 12 25
2083968	2013 12 11	2091502	2013 12 18
2084256	2013 12 18	2091932	2013 12 11
2084324	2013 12 04	2092810	2013 12 25
2084378	2013 12 25	2092814	2013 12 18
2084399	2013 12 11	2093847	2013 12 25
2084624	2013 12 25	2094310	2013 12 25
2084841	2013 12 04	2094652	2013 12 04
2085490	2013 12 11	2094795	2013 12 04

(11) EPO paskelbimo numeris	Pripažinimo negaliojančiu data	(11) EPO paskelbimo numeris	Pripažinimo negaliojančiu data
2096733	2013 12 25	2107650	2013 12 18
2096846	2013 12 11	2107970	2013 12 11
2097224	2013 12 11	2108045	2013 12 11
2097394	2013 12 25	2108046	2013 12 11
2097413	2013 12 25	2108497	2013 12 04
2097721	2013 12 18	2108874	2013 12 18
2098517	2013 12 18	2109915	2013 12 04
2098665	2013 12 25	2111294	2013 12 11
2099328	2013 12 11	2111465	2013 12 04
2099483	2013 12 25	2112803	2013 12 18
2100678	2013 12 25	2113119	2013 12 11
2100746	2013 12 18	2113130	2013 12 18
2100845	2013 12 18	2113445	2013 12 18
2101746	2013 12 11	2113628	2013 12 18
2102410	2013 12 18	2114125	2013 12 04
2103693	2013 12 11	2114363	2013 12 18
2104190	2013 12 04	2114622	2013 12 25
2104796	2013 12 04	2114859	2013 12 04
2105708	2013 12 04	2115362	2013 12 11
2105787	2013 12 25	2115409	2013 12 18
2106194	2013 12 25	2115749	2013 12 04
2106219	2013 12 11	2115759	2013 12 25
2106818	2013 12 25	2116092	2013 12 11
2107155	2013 12 18	2116380	2013 12 04
2107204	2013 12 18	2116770	2013 12 04
2107647	2013 12 25	2117698	2013 12 18

(11) EPO paskelbimo numeris	Pripažinimo negaliojančiu data	(11) EPO paskelbimo numeris	Pripažinimo negaliojančiu data
2117922	2013 12 25	2123662	2013 12 04
2117984	2013 12 04	2123777	2013 12 25
2117988	2013 12 18	2123870	2013 12 25
2118289	2013 12 11	2124102	2013 12 04
2118546	2013 12 11	2125455	2013 12 11
2119264	2013 12 25	2125461	2013 12 18
2119498	2013 12 18	2125514	2013 12 11
2119640	2013 12 18	2125530	2013 12 11
2119761	2013 12 04	2125762	2013 12 11
2119933	2013 12 11	2126096	2013 12 18
2119962	2013 12 11	2126110	2013 12 25
2120388	2013 12 04	2126210	2013 12 18
2120828	2013 12 18	2126435	2013 12 11
2121200	2013 12 18	2126842	2013 12 25
2121465	2013 12 11	2126951	2013 12 04
2121939	2013 12 04	2127702	2013 12 11
2121999	2013 12 18	2127836	2013 12 11
2122327	2013 12 25	2128060	2013 12 25
2122413	2013 12 04	2128164	2013 12 18
2122708	2013 12 11	2128398	2013 12 11
2122983	2013 12 11	2128638	2013 12 11
2123022	2013 12 11	2128728	2013 12 18
2123118	2013 12 25	2128870	2013 12 25
2123434	2013 12 18	2128875	2013 12 04
2123550	2013 12 25	2129036	2013 12 18
2123589	2013 12 18	2129190	2013 12 11

(11) EPO paskelbimo numeris	Pripažinimo negaliojančiu data
2129524	2013 12 18
2129581	2013 12 18
2129617	2013 12 11
2129656	2013 12 04
2130700	2013 12 18
2130740	2013 12 04
2130750	2013 12 11
2130755	2013 12 11
2130985	2013 12 18
2131541	2013 12 18
2131949	2013 12 11
2132090	2013 12 25
2132167	2013 12 25
2132807	2013 12 18
2133133	2013 12 25
2133157	2013 12 04
2133427	2013 12 11
2133474	2013 12 18
2133498	2013 12 04
2133968	2013 12 25
2134227	2013 12 04
2134258	2013 12 11
2134336	2013 12 11
2134408	2013 12 18
2134729	2013 12 04
2135765	2013 12 25

(11) EPO paskelbimo numeris	Pripažinimo negaliojančiu data
2135979	2013 12 18
2136072	2013 12 04
2136254	2013 12 11
2136370	2013 12 18
2136422	2013 12 18
2136956	2013 12 04
2137059	2013 12 18
2137118	2013 12 25
2137383	2013 12 25
2137670	2013 12 11
2138526	2013 12 25
2138673	2013 12 25
2138761	2013 12 11
2138919	2013 12 25
2139204	2013 12 04
2139389	2013 12 11
2139408	2013 12 04
2139578	2013 12 25
2139660	2013 12 25
2139744	2013 12 25
2139843	2013 12 25
2139884	2013 12 04
2140005	2013 12 11
2140052	2013 12 11
2140384	2013 12 04
2140771	2013 12 11

(11) EPO paskelbimo numeris	Pripažinimo negaliojančiu data	(11) EPO paskelbimo numeris	Pripažinimo negaliojančiu data
2141150	2013 12 11	2150509	2013 12 04
2141790	2013 12 18	2150539	2013 12 18
2142348	2013 12 25	2150628	2013 12 11
2142509	2013 12 04	2151193	2013 12 11
2142626	2013 12 04	2151470	2013 12 11
2142693	2013 12 18	2151663	2013 12 11
2142912	2013 12 11	2151950	2013 12 25
2143098	2013 12 04	2152084	2013 12 18
2143483	2013 12 25	2152568	2013 12 11
2143563	2013 12 04	2152621	2013 12 18
2143724	2013 12 11	2152700	2013 12 11
2144107	2013 12 25	2152866	2013 12 18
2144854	2013 12 04	2152912	2013 12 25
2144971	2013 12 18	2152938	2013 12 18
2145180	2013 12 04	2153170	2013 12 04
2145957	2013 12 25	2153969	2013 12 25
2146025	2013 12 18	2154090	2013 12 18
2146395	2013 12 18	2154529	2013 12 18
2146436	2013 12 04	2154867	2013 12 18
2146595	2013 12 11	2155033	2013 12 11
2146645	2013 12 04	2155117	2013 12 11
2148609	2013 12 25	2155252	2013 12 04
2148964	2013 12 18	2155265	2013 12 18
2149181	2013 12 11	2155278	2013 12 04
2149564	2013 12 25	2155281	2013 12 11
2150021	2013 12 11	2155503	2013 12 25

(11) EPO paskelbimo numeris	Pripažinimo negaliojančiu data	(11) EPO paskelbimo numeris	Pripažinimo negaliojančiu data
2155567	2013 12 25	2161615	2013 12 04
2155680	2013 12 04	2161928	2013 12 04
2155701	2013 12 11	2161929	2013 12 04
2156160	2013 12 25	2162115	2013 12 18
2156903	2013 12 04	2162146	2013 12 18
2156904	2013 12 11	2162357	2013 12 11
2156933	2013 12 25	2162619	2013 12 11
2156973	2013 12 25	2163067	2013 12 25
2157005	2013 12 25	2163118	2013 12 18
2157008	2013 12 25	2163130	2013 12 11
2157020	2013 12 18	2163553	2013 12 25
2157175	2013 12 18	2163755	2013 12 11
2157326	2013 12 04	2163853	2013 12 11
2158314	2013 12 18	2163943	2013 12 18
2158853	2013 12 25	2164283	2013 12 04
2159062	2013 12 18	2164500	2013 12 04
2159649	2013 12 25	2164692	2013 12 04
2159697	2013 12 04	2164786	2013 12 25
2159961	2013 12 11	2164899	2013 12 25
2160330	2013 12 18	2165016	2013 12 18
2160388	2013 12 18	2165040	2013 12 25
2160805	2013 12 18	2165609	2013 12 04
2160876	2013 12 18	2165715	2013 12 18
2161038	2013 12 25	2166255	2013 12 04
2161133	2013 12 04	2166311	2013 12 11
2161146	2013 12 04	2166410	2013 12 11

(11) EPO paskelbimo numeris	Pripažinimo negaliojančiu data	(11) EPO paskelbimo numeris	Pripažinimo negaliojančiu data
2166489	2013 12 11	2173088	2013 12 25
2166515	2013 12 18	2173227	2013 12 18
2166611	2013 12 25	2173520	2013 12 11
2167919	2013 12 18	2173541	2013 12 18
2168570	2013 12 25	2173582	2013 12 25
2168853	2013 12 11	2173693	2013 12 18
2168854	2013 12 11	2173707	2013 12 25
2168866	2013 12 11	2173887	2013 12 04
2169105	2013 12 18	2173935	2013 12 11
2169200	2013 12 25	2174152	2013 12 11
2169749	2013 12 25	2174236	2013 12 04
2169793	2013 12 25	2174527	2013 12 18
2169884	2013 12 04	2174666	2013 12 18
2169947	2013 12 25	2174792	2013 12 25
2170316	2013 12 18	2174840	2013 12 18
2170406	2013 12 04	2174873	2013 12 11
2170726	2013 12 11	2175024	2013 12 04
2170812	2013 12 18	2175419	2013 12 11
2171015	2013 12 18	2175462	2013 12 11
2171188	2013 12 04	2175505	2013 12 11
2171205	2013 12 11	2175550	2013 12 25
2171789	2013 12 25	2175784	2013 12 04
2171897	2013 12 04	2175808	2013 12 18
2172786	2013 12 04	2175900	2013 12 18
2172981	2013 12 25	2176211	2013 12 25
2173083	2013 12 11	2176447	2013 12 25

(11) EPO paskelbimo numeris	Pripažinimo negaliojančiu data
2176656	2013 12 18
2176875	2013 12 11
2177343	2013 12 25
2177527	2013 12 18
2177541	2013 12 18
2177749	2013 12 04
2178260	2013 12 11
2178724	2013 12 18
2178817	2013 12 25
2178843	2013 12 11
2179290	2013 12 11
2179479	2013 12 11
2179718	2013 12 11
2179762	2013 12 25
2179796	2013 12 25
2179856	2013 12 11
2180078	2013 12 11
2180095	2013 12 04
2180185	2013 12 04
2180283	2013 12 18
2180377	2013 12 18
2180382	2013 12 11
2180492	2013 12 04
2181218	2013 12 11
2181314	2013 12 11
2181487	2013 12 18
2181781	2013 12 25
2181947	2013 12 11
2181973	2013 12 11
2182023	2013 12 11
2182082	2013 12 25
2182202	2013 12 25
2182207	2013 12 25
2182235	2013 12 04
2182322	2013 12 04
2182662	2013 12 04
2182734	2013 12 18
2182766	2013 12 18
2182971	2013 12 18
2183253	2013 12 18
2183491	2013 12 18
2183570	2013 12 25
2184246	2013 12 04
2184687	2013 12 04
2185221	2013 12 11
2185477	2013 12 25
2185654	2013 12 18
2185846	2013 12 25
2185905	2013 12 18
2185991	2013 12 11
2186124	2013 12 11
2186151	2013 12 04

(11) EPO paskelbimo numeris	Pripažinimo negaliojančiu data	(11) EPO paskelbimo numeris	Pripažinimo negaliojančiu data
2186213	2013 12 18	2190557	2013 12 11
2186398	2013 12 11	2190773	2013 12 25
2186789	2013 12 25	2191587	2013 12 25
2186927	2013 12 18	2191980	2013 12 18
2187502	2013 12 11	2192102	2013 12 25
2187539	2013 12 11	2193022	2013 12 11
2187581	2013 12 11	2193413	2013 12 11
2187757	2013 12 04	2194043	2013 12 25
2187797	2013 12 11	2194993	2013 12 18
2187856	2013 12 18	2195338	2013 12 25
2187880	2013 12 18	2195428	2013 12 11
2188178	2013 12 25	2196847	2013 12 11
2188362	2013 12 25	2196858	2013 12 04
2188450	2013 12 18	2197320	2013 12 11
2188555	2013 12 25	2197385	2013 12 25
2188690	2013 12 04	2197642	2013 12 11
2188824	2013 12 11	2197729	2013 12 11
2189427	2013 12 25	2197901	2013 12 11
2189712	2013 12 25	2197918	2013 12 18
2189743	2013 12 18	2198277	2013 12 25
2189754	2013 12 18	2198466	2013 12 04
2189860	2013 12 11	2198532	2013 12 25
2190018	2013 12 11	2198533	2013 12 11
2190052	2013 12 25	2198637	2013 12 04
2190310	2013 12 11	2199010	2013 12 04
2190497	2013 12 25	2199315	2013 12 11

(11) EPO paskelbimo numeris	Pripažinimo negaliojančiu data	(11) EPO paskelbimo numeris	Pripažinimo negaliojančiu data
2199595	2013 12 18	2203464	2013 12 25
2199987	2013 12 11	2203522	2013 12 25
2200824	2013 12 18	2203672	2013 12 04
2200928	2013 12 11	2204152	2013 12 18
2200984	2013 12 18	2204208	2013 12 25
2201120	2013 12 25	2204512	2013 12 25
2201145	2013 12 04	2204547	2013 12 11
2201152	2013 12 11	2204593	2013 12 04
2201259	2013 12 11	2204623	2013 12 25
2201401	2013 12 18	2204645	2013 12 04
2201526	2013 12 04	2205467	2013 12 11
2201616	2013 12 04	2205758	2013 12 04
2201907	2013 12 18	2206510	2013 12 11
2202018	2013 12 11	2206692	2013 12 11
2202090	2013 12 11	2207435	2013 12 11
2202133	2013 12 11	2207619	2013 12 18
2202148	2013 12 25	2207706	2013 12 11
2202716	2013 12 25	2207924	2013 12 18
2202717	2013 12 25	2208153	2013 12 11
2202770	2013 12 25	2208289	2013 12 11
2202828	2013 12 11	2208562	2013 12 04
2202962	2013 12 11	2208590	2013 12 25
2203013	2013 12 11	2208637	2013 12 11
2203061	2013 12 18	2208721	2013 12 25
2203326	2013 12 11	2209409	2013 12 25
2203373	2013 12 18	2209432	2013 12 25

(11) EPO paskelbimo numeris	Pripažinimo negaliojančiu data	(11) EPO paskelbimo numeris	Pripažinimo negaliojančiu data
2209609	2013 12 25	2214666	2013 12 11
2209659	2013 12 04	2214724	2013 12 25
2209804	2013 12 18	2214781	2013 12 11
2210031	2013 12 04	2215075	2013 12 11
2210047	2013 12 11	2215087	2013 12 18
2210455	2013 12 25	2215183	2013 12 25
2210471	2013 12 04	2215276	2013 12 11
2210500	2013 12 18	2215386	2013 12 11
2210501	2013 12 11	2215871	2013 12 18
2211620	2013 12 25	2215893	2013 12 11
2211635	2013 12 11	2215999	2013 12 25
2211656	2013 12 25	2216124	2013 12 25
2211754	2013 12 04	2216297	2013 12 04
2211799	2013 12 18	2216455	2013 12 18
2211874	2013 12 11	2216616	2013 12 11
2211921	2013 12 25	2216694	2013 12 04
2212028	2013 12 25	2217127	2013 12 11
2212207	2013 12 11	2217431	2013 12 11
2212235	2013 12 11	2217524	2013 12 04
2212280	2013 12 04	2218668	2013 12 11
2212681	2013 12 25	2218761	2013 12 11
2212696	2013 12 04	2219621	2013 12 25
2212730	2013 12 11	2219732	2013 12 18
2212988	2013 12 25	2220204	2013 12 25
2213731	2013 12 04	2220375	2013 12 18
2214134	2013 12 11	2220513	2013 12 04

(11) EPO paskelbimo numeris	Pripažinimo negaliojančiu data	(11) EPO paskelbimo numeris	Pripažinimo negaliojančiu data
2221051	2013 12 11	2228115	2013 12 11
2221091	2013 12 25	2228116	2013 12 18
2221138	2013 12 11	2228143	2013 12 04
2221999	2013 12 18	2228187	2013 12 18
2222027	2013 12 04	2228948	2013 12 04
2222318	2013 12 04	2228949	2013 12 25
2222672	2013 12 18	2229007	2013 12 25
2223000	2013 12 11	2229062	2013 12 04
2223997	2013 12 25	2229118	2013 12 18
2224035	2013 12 25	2229897	2013 12 04
2224295	2013 12 04	2230094	2013 12 11
2224535	2013 12 18	2230238	2013 12 11
2224687	2013 12 11	2231104	2013 12 18
2224694	2013 12 25	2231118	2013 12 04
2224867	2013 12 11	2231267	2013 12 18
2225115	2013 12 18	2231300	2013 12 11
2225128	2013 12 25	2231972	2013 12 18
2225164	2013 12 18	2232810	2013 12 18
2225357	2013 12 25	2233263	2013 12 25
2225392	2013 12 11	2233264	2013 12 11
2225988	2013 12 18	2233265	2013 12 18
2226028	2013 12 04	2234494	2013 12 25
2227369	2013 12 18	2234557	2013 12 04
2227738	2013 12 04	2234706	2013 12 18
2227975	2013 12 04	2234846	2013 12 25
2228067	2013 12 11	2235023	2013 12 11

(11) EPO paskelbimo numeris	Pripažinimo negaliojančiu data	(11) EPO paskelbimo numeris	Pripažinimo negaliojančiu data
2235158	2013 12 25	2241344	2013 12 11
2235187	2013 12 11	2241414	2013 12 11
2235375	2013 12 11	2241443	2013 12 11
2236105	2013 12 11	2242081	2013 12 18
2236227	2013 12 18	2242129	2013 12 25
2236297	2013 12 04	2242341	2013 12 11
2236364	2013 12 11	2242427	2013 12 25
2236380	2013 12 11	2242716	2013 12 18
2236616	2013 12 18	2243535	2013 12 11
2236818	2013 12 04	2243633	2013 12 11
2237185	2013 12 04	2243665	2013 12 25
2237345	2013 12 04	2243728	2013 12 11
2237481	2013 12 04	2243800	2013 12 25
2238196	2013 12 18	2244524	2013 12 18
2238261	2013 12 04	2245265	2013 12 11
2238679	2013 12 18	2245325	2013 12 04
2239135	2013 12 04	2245420	2013 12 18
2239706	2013 12 04	2245460	2013 12 25
2239808	2013 12 25	2245615	2013 12 04
2240160	2013 12 18	2245617	2013 12 18
2240255	2013 12 11	2245684	2013 12 25
2240570	2013 12 11	2246051	2013 12 11
2240906	2013 12 11	2246270	2013 12 11
2240987	2013 12 04	2246430	2013 12 11
2241299	2013 12 04	2246654	2013 12 11
2241315	2013 12 11	2246867	2013 12 25

(11) EPO paskelbimo numeris	Pripažinimo negaliojančiu data
2247260	2013 12 04
2247392	2013 12 11
2247507	2013 12 11
2247866	2013 12 18
2248595	2013 12 11
2248736	2013 12 11
2249055	2013 12 11
2249203	2013 12 04
2249493	2013 12 18
2249523	2013 12 18
2249724	2013 12 11
2249747	2013 12 25
2250021	2013 12 04
2250303	2013 12 18
2250330	2013 12 11
2250350	2013 12 04
2250439	2013 12 11
2250968	2013 12 11
2251075	2013 12 25
2251223	2013 12 25
2251437	2013 12 04
2251715	2013 12 11
2252236	2013 12 04
2252302	2013 12 11
2252453	2013 12 18
2252485	2013 12 04

(11) EPO paskelbimo numeris	Pripažinimo negaliojančiu data
2252623	2013 12 25
2252677	2013 12 04
2252750	2013 12 04
2253389	2013 12 11
2253451	2013 12 18
2253477	2013 12 11
2253531	2013 12 18
2254134	2013 12 04
2254288	2013 12 25
2254530	2013 12 11
2254749	2013 12 18
2254885	2013 12 04
2255064	2013 12 18
2255209	2013 12 18
2255377	2013 12 04
2255683	2013 12 25
2255713	2013 12 25
2255720	2013 12 18
2255909	2013 12 18
2255979	2013 12 25
2256065	2013 12 18
2256105	2013 12 04
2256925	2013 12 25
2257456	2013 12 18
2257804	2013 12 11
2257895	2013 12 18

(11) EPO paskelbimo numeris	Pripažinimo negaliojančiu data	(11) EPO paskelbimo numeris	Pripažinimo negaliojančiu data
2258538	2013 12 18	2264268	2013 12 04
2258774	2013 12 18	2264353	2013 12 25
2259098	2013 12 04	2265035	2013 12 25
2259270	2013 12 25	2265263	2013 12 18
2259798	2013 12 11	2265546	2013 12 04
2259928	2013 12 25	2266679	2013 12 18
2260039	2013 12 04	2266887	2013 12 18
2260063	2013 12 11	2267181	2013 12 04
2260078	2013 12 11	2267204	2013 12 25
2260395	2013 12 25	2267976	2013 12 25
2260577	2013 12 11	2268173	2013 12 11
2260755	2013 12 25	2268728	2013 12 04
2261023	2013 12 11	2268745	2013 12 04
2261138	2013 12 25	2268758	2013 12 18
2262552	2013 12 25	2269589	2013 12 25
2262689	2013 12 25	2269672	2013 12 11
2262691	2013 12 18	2269964	2013 12 18
2262966	2013 12 25	2271072	2013 12 11
2263047	2013 12 18	2271381	2013 12 25
2263154	2013 12 11	2271486	2013 12 25
2263258	2013 12 04	2271523	2013 12 18
2263482	2013 12 25	2271551	2013 12 04
2263629	2013 12 18	2271586	2013 12 18
2263703	2013 12 25	2271712	2013 12 04
2263985	2013 12 11	2271851	2013 12 18
2264266	2013 12 11	2271874	2013 12 04

(11) EPO paskelbimo numeris	Pripažinimo negaliojančiu data
2272071	2013 12 11
2272121	2013 12 25
2272438	2013 12 18
2272706	2013 12 11
2272718	2013 12 04
2272742	2013 12 11
2272878	2013 12 18
2273145	2013 12 11
2273260	2013 12 04
2273508	2013 12 11
2273959	2013 12 18
2274018	2013 12 18
2274098	2013 12 25
2274108	2013 12 25
2274133	2013 12 25
2274381	2013 12 04
2274864	2013 12 04
2275506	2013 12 11
2275593	2013 12 11
2275611	2013 12 04
2276241	2013 12 18
2276593	2013 12 11
2276685	2013 12 11
2276861	2013 12 25
2276871	2013 12 18
2277050	2013 12 04

(11) EPO paskelbimo numeris	Pripažinimo negaliojančiu data
2277258	2013 12 04
2277362	2013 12 25
2277489	2013 12 11
2277776	2013 12 11
2277795	2013 12 11
2277797	2013 12 04
2278117	2013 12 25
2278181	2013 12 25
2278592	2013 12 18
2278945	2013 12 18
2279043	2013 12 25
2279118	2013 12 25
2279159	2013 12 04
2279262	2013 12 25
2279310	2013 12 04
2279345	2013 12 11
2279928	2013 12 11
2279955	2013 12 25
2279984	2013 12 11
2280570	2013 12 25
2281057	2013 12 25
2281567	2013 12 04
2281653	2013 12 25
2282275	2013 12 11
2282366	2013 12 11
2282763	2013 12 11

(11) EPO paskelbimo numeris	Pripažinimo negaliojančiu data	(11) EPO paskelbimo numeris	Pripažinimo negaliojančiu data
2282940	2013 12 25	2289354	2013 12 25
2283654	2013 12 25	2289449	2013 12 25
2283937	2013 12 18	2289625	2013 12 18
2284263	2013 12 18	2289742	2013 12 11
2284318	2013 12 11	2289829	2013 12 11
2284538	2013 12 04	2290137	2013 12 25
2285276	2013 12 25	2290264	2013 12 18
2285522	2013 12 25	2290437	2013 12 11
2285654	2013 12 11	2290649	2013 12 18
2285692	2013 12 25	2290701	2013 12 11
2285697	2013 12 25	2291522	2013 12 04
2285722	2013 12 18	2291937	2013 12 25
2285869	2013 12 04	2292013	2013 12 04
2286237	2013 12 25	2292474	2013 12 25
2286482	2013 12 04	2292496	2013 12 25
2286718	2013 12 25	2292512	2013 12 25
2286855	2013 12 11	2292625	2013 12 25
2287093	2013 12 04	2292798	2013 12 25
2287881	2013 12 11	2292888	2013 12 11
2288109	2013 12 04	2293708	2013 12 04
2288208	2013 12 11	2293844	2013 12 18
2288454	2013 12 25	2293906	2013 12 11
2288672	2013 12 11	2294456	2013 12 18
2288835	2013 12 18	2294619	2013 12 25
2288840	2013 12 25	2294795	2013 12 11
2288930	2013 12 11	2294979	2013 12 18

(11) EPO paskelbimo numeris	Pripažinimo negaliojančiu data	(11) EPO paskelbimo numeris	Pripažinimo negaliojančiu data
2295039	2013 12 11	2303417	2013 12 04
2295840	2013 12 25	2303509	2013 12 04
2295963	2013 12 25	2303592	2013 12 04
2296836	2013 12 04	2303691	2013 12 11
2296987	2013 12 25	2303703	2013 12 11
2297205	2013 12 25	2304021	2013 12 18
2297370	2013 12 04	2305067	2013 12 11
2297679	2013 12 25	2305069	2013 12 25
2297911	2013 12 25	2305405	2013 12 18
2298622	2013 12 18	2305440	2013 12 04
2299096	2013 12 25	2305611	2013 12 04
2299309	2013 12 11	2305616	2013 12 25
2299498	2013 12 11	2305678	2013 12 25
2300730	2013 12 25	2306059	2013 12 11
2300831	2013 12 04	2306202	2013 12 18
2301036	2013 12 25	2306693	2013 12 25
2301263	2013 12 25	2306740	2013 12 11
2301672	2013 12 04	2306795	2013 12 04
2302190	2013 12 25	2307035	2013 12 04
2302262	2013 12 18	2307241	2013 12 11
2302330	2013 12 18	2307464	2013 12 11
2302384	2013 12 04	2307880	2013 12 11
2302902	2013 12 25	2307984	2013 12 25
2303314	2013 12 11	2308199	2013 12 18
2303363	2013 12 11	2308200	2013 12 11
2303385	2013 12 11	2308345	2013 12 04

(11) EPO paskelbimo numeris	Pripažinimo negaliojančiu data	(11) EPO paskelbimo numeris	Pripažinimo negaliojančiu data
2308439	2013 12 11	2313150	2013 12 11
2308583	2013 12 11	2313380	2013 12 11
2308642	2013 12 04	2313870	2013 12 04
2308670	2013 12 04	2313958	2013 12 18
2308677	2013 12 18	2314008	2013 12 25
2308731	2013 12 11	2314198	2013 12 04
2309014	2013 12 25	2314331	2013 12 11
2309086	2013 12 11	2314411	2013 12 11
2309258	2013 12 18	2314766	2013 12 04
2309284	2013 12 25	2314778	2013 12 25
2309599	2013 12 11	2314785	2013 12 25
2309778	2013 12 18	2314813	2013 12 11
2309931	2013 12 11	2314898	2013 12 25
2310018	2013 12 18	2315024	2013 12 18
2310205	2013 12 11	2315560	2013 12 18
2310452	2013 12 04	2315576	2013 12 25
2310704	2013 12 04	2315686	2013 12 25
2310784	2013 12 18	2315700	2013 12 25
2311575	2013 12 25	2316036	2013 12 25
2311675	2013 12 11	2316040	2013 12 18
2311691	2013 12 11	2316207	2013 12 04
2311712	2013 12 11	2316270	2013 12 11
2311715	2013 12 11	2316311	2013 12 04
2311765	2013 12 04	2316670	2013 12 11
2312044	2013 12 11	2316702	2013 12 11
2312092	2013 12 11	2316854	2013 12 04

(11) EPO paskelbimo numeris	Pripažinimo negaliojančiu data	(11) EPO paskelbimo numeris	Pripažinimo negaliojančiu data
2316862	2013 12 25	2322027	2013 12 25
2316985	2013 12 04	2322072	2013 12 18
2317158	2013 12 11	2322276	2013 12 25
2317165	2013 12 18	2322306	2013 12 18
2317235	2013 12 11	2323136	2013 12 04
2317330	2013 12 11	2323240	2013 12 25
2317588	2013 12 25	2323257	2013 12 18
2317950	2013 12 04	2323365	2013 12 04
2317961	2013 12 18	2323811	2013 12 11
2318046	2013 12 04	2323852	2013 12 11
2318164	2013 12 25	2324069	2013 12 18
2318185	2013 12 11	2324184	2013 12 11
2318203	2013 12 25	2324207	2013 12 11
2318240	2013 12 25	2324318	2013 12 11
2318303	2013 12 11	2324481	2013 12 11
2318626	2013 12 11	2324675	2013 12 18
2319602	2013 12 25	2325107	2013 12 11
2319703	2013 12 18	2325323	2013 12 18
2319902	2013 12 11	2325343	2013 12 25
2319923	2013 12 25	2325681	2013 12 25
2320113	2013 12 11	2325886	2013 12 25
2320429	2013 12 11	2326078	2013 12 11
2320533	2013 12 04	2326103	2013 12 04
2320777	2013 12 11	2326119	2013 12 18
2320986	2013 12 18	2326294	2013 12 11
2321114	2013 12 11	2326390	2013 12 11

(11) EPO paskelbimo numeris	Pripažinimo negaliojančiu data	(11) EPO paskelbimo numeris	Pripažinimo negaliojančiu data
2326450	2013 12 25	2331162	2013 12 11
2326516	2013 12 25	2331177	2013 12 18
2326529	2013 12 11	2331207	2013 12 11
2326572	2013 12 25	2331229	2013 12 25
2326653	2013 12 11	2331389	2013 12 11
2326788	2013 12 11	2331421	2013 12 04
2326940	2013 12 11	2331557	2013 12 18
2327040	2013 12 18	2331669	2013 12 04
2327062	2013 12 25	2332197	2013 12 25
2327522	2013 12 11	2332251	2013 12 11
2327611	2013 12 18	2332407	2013 12 04
2327926	2013 12 25	2332505	2013 12 11
2327981	2013 12 04	2332824	2012 09 19
2328155	2013 12 11	2333401	2013 12 04
2328245	2013 12 11	2333582	2013 12 25
2328444	2013 12 11	2333628	2013 12 04
2328466	2013 12 11	2333666	2013 12 18
2329115	2013 12 11	2333965	2013 12 04
2329366	2013 12 11	2333966	2013 12 04
2330013	2013 12 18	2334376	2013 12 25
2330089	2013 12 18	2334391	2013 12 04
2330259	2013 12 18	2334530	2013 12 11
2330267	2013 12 25	2334804	2013 12 04
2330458	2013 12 18	2334853	2013 12 18
2331079	2013 12 18	2334870	2013 12 18
2331099	2013 12 04	2334890	2013 12 11

(11) EPO paskelbimo numeris	Pripažinimo negaliojančiu data
2335252	2013 12 11
2335275	2013 12 11
2335300	2013 12 11
2335336	2013 12 04
2335422	2013 12 25
2335436	2013 12 11
2335705	2013 12 18
2335741	2013 12 25
2335749	2013 12 25
2335754	2013 12 18
2335852	2013 12 11
2335930	2013 12 25
2336597	2013 12 18
2336600	2013 12 11
2337034	2013 12 25
2337067	2013 12 11
2337241	2013 12 18
2337373	2013 12 04
2337515	2013 12 18
2337549	2013 12 25
2337573	2013 12 25
2337707	2013 12 18
2337739	2013 12 11
2337748	2013 12 11
2337774	2013 12 04
2337817	2013 12 25

(11) EPO paskelbimo numeris	Pripažinimo negaliojančiu data
2337898	2013 12 11
2337997	2013 12 11
2338013	2013 12 11
2338209	2013 12 04
2338210	2013 12 25
2338412	2013 12 11
2338581	2013 12 25
2338583	2013 12 25
2339055	2013 12 18
2339137	2013 12 25
2339386	2013 12 25
2339498	2013 12 18
2340171	2013 12 04
2340188	2013 12 18
2340223	2013 12 18
2340247	2013 12 04
2340300	2013 12 18
2340326	2013 12 11
2340773	2013 12 04
2340787	2013 12 04
2340966	2013 12 25
2341091	2013 12 04
2341726	2013 12 04
2341774	2013 12 04
2341819	2013 12 04
2342005	2013 12 25

(11) EPO paskelbimo numeris	Pripažinimo negaliojančiu data	(11) EPO paskelbimo numeris	Pripažinimo negaliojančiu data
2342046	2013 12 25	2344980	2013 12 18
2342055	2013 12 11	2345025	2013 12 11
2342082	2013 12 18	2345060	2013 12 04
2342087	2013 12 11	2345248	2013 12 25
2342211	2013 12 04	2345307	2013 12 11
2342400	2013 12 25	2345369	2013 12 04
2342529	2013 12 25	2345436	2013 12 25
2342646	2013 12 04	2345488	2013 12 11
2342929	2013 12 25	2345557	2013 12 04
2343136	2013 12 04	2345779	2013 12 25
2343184	2013 12 25	2346685	2013 12 11
2343233	2013 12 11	2346701	2013 12 04
2343353	2013 12 11	2346874	2013 12 04
2343406	2013 12 18	2346884	2013 12 25
2343491	2013 12 25	2346887	2013 12 25
2343596	2013 12 18	2346915	2013 12 04
2344052	2013 12 25	2347391	2013 12 18
2344207	2013 12 25	2347635	2013 12 25
2344291	2013 12 11	2347807	2013 12 04
2344387	2013 12 11	2347841	2013 12 25
2344428	2013 12 11	2347905	2013 12 11
2344437	2013 12 25	2348132	2013 12 04
2344459	2013 12 25	2348315	2013 12 18
2344528	2013 12 18	2348558	2013 12 25
2344595	2013 12 11	2348582	2013 12 18
2344752	2013 12 11	2348623	2013 12 18

(11) EPO paskelbimo numeris	Pripažinimo negaliojančiu data	(11) EPO paskelbimo numeris	Pripažinimo negaliojančiu data
2348859	2013 12 04	2352493	2013 12 11
2348877	2013 12 04	2352559	2013 12 25
2348879	2013 12 18	2352645	2013 12 18
2349071	2013 12 18	2352695	2013 12 11
2349371	2013 12 04	2352742	2013 12 25
2349492	2013 12 25	2352812	2013 12 11
2349689	2013 12 04	2352887	2013 12 18
2349814	2013 12 04	2353142	2013 12 11
2349835	2013 12 25	2353370	2013 12 18
2349868	2013 12 18	2354133	2013 12 11
2349923	2013 12 04	2354263	2013 12 11
2350053	2013 12 11	2354314	2013 12 11
2350105	2013 12 25	2354400	2013 12 04
2350152	2013 12 18	2354643	2013 12 04
2350173	2013 12 04	2354798	2013 12 11
2350311	2013 12 25	2354832	2013 12 25
2350384	2013 12 11	2355156	2013 12 25
2350493	2013 12 18	2355214	2013 12 25
2350629	2013 12 18	2355274	2013 12 04
2351187	2013 12 18	2355338	2013 12 04
2351418	2013 12 11	2355889	2013 12 18
2351506	2013 12 11	2355893	2013 12 25
2351643	2013 12 11	2356075	2013 12 11
2351695	2013 12 25	2356193	2013 12 25
2352334	2013 12 04	2356903	2013 12 25
2352364	2013 12 04	2357287	2013 12 18

(11) EPO paskelbimo numeris	Pripažinimo negaliojančiu data	(11) EPO paskelbimo numeris	Pripažinimo negaliojančiu data
2358703	2013 12 25	2362662	2013 12 11
2358871	2013 12 25	2362876	2013 12 11
2358930	2013 12 04	2362932	2013 12 04
2359581	2013 12 11	2363016	2013 12 04
2359604	2013 12 11	2363295	2013 12 04
2359698	2013 12 04	2363606	2013 12 25
2359781	2013 12 25	2363736	2013 12 11
2359827	2013 12 25	2364007	2013 12 18
2360124	2013 12 11	2364186	2013 12 25
2360141	2013 12 11	2364232	2013 12 11
2360156	2013 12 18	2364583	2013 12 25
2361193	2013 12 18	2364587	2013 12 11
2361216	2013 12 25	2365188	2013 12 18
2361234	2013 12 04	2365287	2013 12 18
2361313	2013 12 18	2365494	2013 12 25
2361641	2013 12 25	2365706	2013 12 25
2361725	2013 12 18	2365792	2013 12 11
2361737	2013 12 11	2365893	2013 12 25
2361740	2013 12 18	2365974	2013 12 25
2361741	2013 12 18	2366297	2013 12 18
2362043	2013 12 11	2366316	2013 12 18
2362295	2013 12 25	2366377	2013 12 04
2362496	2013 12 25	2366482	2013 12 18
2362523	2013 12 11	2366485	2013 12 25
2362524	2013 12 04	2366492	2013 12 18
2362611	2013 12 25	2366874	2013 12 04

(11) EPO paskelbimo numeris	Pripažinimo negaliojančiu data
2366877	2013 12 04
2367282	2013 12 18
2367614	2013 12 11
2368005	2012 12 12
2368414	2013 12 11
2368533	2013 12 04
2368561	2013 12 04
2368647	2013 12 18
2369009	2013 12 11
2369017	2013 12 04
2369703	2013 12 25
2369952	2013 12 25
2370113	2013 12 11
2370798	2013 12 25
2371023	2013 12 11
2371152	2013 12 04
2371229	2013 12 18
2371568	2013 12 18
2371846	2013 12 04
2371898	2013 12 04
2371931	2013 12 11
2372093	2013 12 11
2372150	2013 12 18
2372701	2013 12 11
2373064	2013 12 04
2373359	2013 12 18
2373772	2013 12 18
2374584	2013 12 11
2374835	2013 12 25
2374908	2013 12 18
2374923	2013 12 25
2375027	2013 12 25
2375520	2013 12 04
2375829	2013 12 11
2375986	2013 12 11
2376006	2013 12 04
2376549	2013 12 25
2376642	2013 12 11
2377446	2013 12 18
2377482	2013 12 18
2377726	2013 12 04
2377777	2013 12 04
2377861	2013 12 04
2377870	2013 12 18
2378286	2013 12 11
2378325	2013 12 11
2378350	2013 12 11
2378459	2013 12 11
2378605	2013 12 04
2378840	2013 12 11
2379092	2013 12 25
2379244	2013 12 04

(11) EPO paskelbimo numeris	Pripažinimo negaliojančiu data	(11) EPO paskelbimo numeris	Pripažinimo negaliojančiu data
2379496	2013 12 04	2383161	2013 12 25
2379607	2013 12 04	2383167	2013 12 04
2379894	2013 12 18	2383310	2013 12 04
2379987	2013 12 04	2383582	2013 12 18
2380070	2013 12 25	2383710	2013 12 11
2380375	2013 12 11	2384040	2013 12 25
2380691	2013 12 25	2384178	2013 12 04
2380739	2013 12 11	2384302	2013 12 04
2380746	2013 12 11	2384419	2013 12 25
2380779	2013 12 25	2384662	2013 12 18
2380792	2013 12 11	2384708	2013 12 18
2380806	2013 12 04	2384980	2013 12 18
2380891	2013 12 11	2385017	2013 12 11
2381009	2013 12 11	2385278	2013 12 11
2381143	2013 12 11	2385637	2013 12 25
2381277	2013 12 18	2385997	2013 12 25
2381825	2013 12 18	2386039	2013 12 18
2382033	2013 12 18	2386050	2013 12 18
2382085	2013 12 11	2386828	2013 12 11
2382226	2013 12 04	2387014	2013 12 25
2382322	2013 12 18	2387542	2013 12 04
2382410	2013 12 04	2387825	2013 12 25
2382683	2013 12 25	2387899	2013 12 18
2382899	2013 12 25	2387972	2013 12 25
2383136	2013 12 04	2388449	2013 12 18
2383152	2013 12 25	2388923	2013 12 04

(11) EPO paskelbimo numeris	Pripažinimo negaliojančiu data	(11) EPO paskelbimo numeris	Pripažinimo negaliojančiu data
2389258	2013 12 25	2393017	2013 12 18
2389313	2013 12 25	2393135	2013 12 11
2389359	2013 12 11	2393285	2013 12 18
2389587	2013 12 25	2393644	2013 12 04
2389881	2013 12 11	2393720	2013 12 25
2390050	2013 12 25	2393777	2013 12 25
2390126	2013 12 04	2393946	2013 12 04
2390143	2013 12 04	2393981	2013 12 25
2390381	2013 12 11	2394203	2013 12 18
2390540	2013 12 04	2394205	2013 12 25
2390748	2013 12 11	2394222	2013 12 18
2391078	2013 12 04	2394421	2013 12 18
2391142	2013 12 25	2394489	2013 12 11
2391399	2013 12 04	2394539	2013 12 04
2391431	2013 12 04	2394547	2013 12 11
2391435	2013 12 04	2394592	2013 12 18
2391514	2013 12 25	2394617	2013 12 11
2391517	2013 12 04	2394831	2013 12 11
2391583	2013 12 04	2394916	2013 12 18
2391602	2013 12 04	2394947	2013 12 11
2391627	2013 12 25	2394986	2013 12 04
2392249	2013 12 04	2395075	2013 12 25
2392291	2013 12 18	2395330	2013 12 11
2392443	2013 12 04	2395483	2013 12 25
2392574	2013 12 18	2395571	2013 12 04
2392714	2013 12 25	2395745	2013 12 18

(11) EPO paskelbimo numeris	Pripažinimo negaliojančiu data
2395785	2013 12 25
2396288	2013 12 11
2396404	2013 12 04
2397053	2013 12 04
2397138	2013 12 11
2397337	2013 12 11
2397487	2013 12 25
2397570	2013 12 18
2397852	2013 12 04
2397872	2013 12 25
2398013	2013 12 11
2398038	2013 12 18
2398268	2013 12 25
2398370	2013 12 04
2398569	2013 12 25
2398729	2013 12 04
2398779	2013 12 18
2398793	2013 12 18
2399126	2013 12 25
2399730	2013 12 04
2399753	2013 12 25
2400128	2013 12 11
2400523	2013 12 11
2400708	2013 12 04
2400735	2013 12 11
2400917	2013 12 04

(11) EPO paskelbimo numeris	Pripažinimo negaliojančiu data
2401140	2013 12 04
2401160	2013 12 04
1560161	2013 10 02
2401179	2013 12 11
1566311	2013 10 16
2401213	2013 12 25
1578064	2013 10 16
2401366	2013 12 18
1578123	2013 10 02
2401534	2013 12 25
1587195	2013 10 16
2401825	2013 12 04
1591502	2013 10 16
2401833	2013 12 25
1602390	2013 10 09
2401838	2013 12 11
1602426	2013 10 09
2402020	2013 12 04
1604816	2013 10 23
2402222	2013 12 25
1605113	2013 10 23
2402961	2013 12 04
1615301	2013 10 30
2403135	2013 12 11
1617331	2013 10 16
2403138	2013 12 18
1617676	2013 10 23
2403191	2013 12 04
1619727	2013 10 09
2403236	2013 12 11
1624289	2013 10 02
2403422	2013 12 25
1624417	2013 10 16
2403676	2013 12 25
1624506	2013 10 16
2403740	2013 12 18
1626150	2013 10 02
2403772	2013 12 11
1626179	2013 10 23
2403837	2013 12 11
1626190	2013 10 09
2403857	2013 12 04
1629758	2013 10 23
2403903	2013 12 11
1632223	2013 10 09
2404023	2013 12 11
1632604	2013 10 23
2404484	2013 12 04
1635150	2013 10 30
2404648	2013 12 04
1637324	2013 10 02

(11) EPO paskelbimo numeris	Pripažinimo negaliojančiu data	(11) EPO paskelbimo numeris	Pripažinimo negaliojančiu data
2404763	2013 12 18	2408291	2013 12 25
2404792	2013 12 25	2408535	2013 12 18
2405007	2013 12 04	2408584	2013 12 18
2405234	2013 12 11	2408590	2013 12 11
2405322	2013 12 18	2408599	2013 12 11
2405793	2013 12 11	2408621	2013 12 04
2405982	2013 12 18	2408637	2013 12 18
2406141	2013 12 04	2409130	2013 12 04
2406248	2013 12 25	2409317	2013 12 11
2406266	2013 12 25	2409423	2013 12 11
2406435	2013 12 04	2409837	2013 12 18
2406660	2013 12 18	2409882	2013 12 11
2406686	2013 12 04	2409890	2013 12 25
2406788	2013 12 04	2410074	2013 12 11
2406996	2013 12 25	2410354	2013 12 18
2407001	2013 12 25	2410784	2013 12 25
2407139	2013 12 11	2410835	2013 12 25
2407188	2013 12 18	2410890	2013 12 18
2407327	2013 12 25	2411133	2013 12 18
2407472	2013 12 04	2411257	2013 12 04
2407526	2013 12 25	2411554	2013 12 18
2407588	2013 12 18	2411704	2013 12 18
2407696	2013 12 04	2411825	2013 12 18
2407802	2013 12 25	2412053	2013 12 04
2407817	2013 12 18	2412063	2013 12 11
2408077	2013 12 25	2412228	2013 12 25

(11) EPO paskelbimo numeris	Pripažinimo negaliojančiu data	(11) EPO paskelbimo numeris	Pripažinimo negaliojančiu data
2412497	2013 12 18	2417124	2013 12 18
2412605	2013 12 04	2418088	2013 12 11
2412627	2013 12 11	2418098	2013 12 04
2412883	2013 12 11	2418132	2013 12 11
2412902	2013 12 18	2418203	2013 12 11
2412914	2013 12 18	2418257	2013 12 18
2413167	2013 12 18	2418470	2013 12 11
2413190	2013 12 25	2418777	2013 12 25
2413204	2013 12 11	2418966	2013 12 18
2414283	2013 12 11	2419155	2013 12 11
2414365	2013 12 25	2419281	2013 12 25
2414469	2013 12 04	2419295	2013 12 04
2414931	2013 12 25	2419314	2013 12 11
2415195	2013 12 11	2419985	2013 12 25
2415225	2013 12 18	2420396	2013 12 25
2415581	2013 12 11	2420468	2013 12 18
2415740	2013 12 25	2420570	2013 12 04
2415881	2013 12 25	2420949	2013 12 25
2416211	2013 12 11	2421158	2013 12 04
2416625	2013 12 04	2421167	2013 12 18
2416685	2013 12 25	2421168	2013 12 04
2416730	2013 12 25	2421229	2013 12 25
2416908	2013 12 18	2421607	2013 12 11
2416936	2013 12 11	2421774	2013 12 18
2416988	2013 12 25	2421814	2013 12 25
2417077	2013 12 04	2421832	2013 12 18

(11) EPO paskelbimo numeris	Pripažinimo negaliojančiu data
2421889	2013 12 11
2422005	2013 12 04
2422105	2013 12 18
2422214	2013 12 18
2422547	2013 12 04
2422926	2013 12 18
2422946	2013 12 25
2422989	2013 12 11
2423074	2013 12 11
2423237	2013 12 11
2423255	2013 12 25
2423260	2013 12 04
2423532	2013 12 04
2423751	2013 12 11
2423772	2013 12 25
2423783	2013 12 18
2423873	2013 12 11
2423882	2013 12 04
2424108	2013 12 25
2424309	2013 12 04
2424338	2013 12 18
2424598	2013 12 11
2424718	2013 12 11
2424737	2013 12 18
2424789	2013 12 11
2424855	2013 12 25

(11) EPO paskelbimo numeris	Pripažinimo negaliojančiu data
2425074	2013 12 11
2425487	2013 12 18
2425527	2013 12 25
2425738	2013 12 11
2425759	2013 12 25
2425943	2013 12 25
2426109	2013 12 18
2426260	2013 12 04
2426297	2013 12 25
2426527	2013 12 25
2426659	2013 12 11
2426857	2013 12 11
2427247	2013 12 18
2427271	2013 12 04
2427336	2013 12 25
2427427	2013 12 25
2427469	2013 12 11
2428103	2013 12 04
2428371	2013 12 04
2428402	2013 12 04
2429084	2013 12 25
2429282	2013 12 11
2429295	2013 12 25
2429309	2013 12 11
2429468	2013 12 04
2430001	2013 12 11

(11) EPO paskelbimo numeris	Pripažinimo negaliojančiu data	(11) EPO paskelbimo numeris	Pripažinimo negaliojančiu data
2430023	2013 12 11	2435003	2013 12 04
2430347	2013 12 04	2435639	2013 12 11
2430477	2013 12 25	2435887	2013 12 18
2430661	2013 12 18	2435958	2013 12 25
2430802	2013 12 25	2436060	2013 12 04
2430908	2013 12 25	2436244	2013 12 18
2431096	2013 12 25	2436292	2013 12 18
2431238	2013 12 18	2436308	2013 12 11
2431301	2013 12 11	2436523	2013 12 11
2431313	2013 12 25	2436642	2013 12 25
2431329	2013 12 04	2436765	2013 12 11
2431417	2013 12 18	2436790	2013 12 18
2431514	2013 12 11	2436828	2013 12 18
2432047	2013 12 25	2436953	2013 12 04
2432306	2013 12 18	2437180	2013 12 04
2432440	2013 12 11	2437565	2013 12 25
2432624	2013 12 18	2437627	2013 12 18
2432626	2013 12 04	2437712	2013 12 11
2432634	2013 12 04	2437964	2013 12 11
2432717	2013 12 04	2438077	2013 12 04
2432822	2013 12 18	2438080	2013 12 04
2432966	2013 12 25	2438450	2013 12 11
2433686	2013 12 04	2438463	2013 12 18
2433994	2013 12 25	2438742	2013 12 18
2434319	2013 12 18	2438802	2013 12 25
2434707	2013 12 18	2438889	2013 12 11

(11) EPO paskelbimo numeris	Pripažinimo negaliojančiu data	(11) EPO paskelbimo numeris	Pripažinimo negaliojančiu data
2438994	2013 12 11	2442060	2013 12 04
2439056	2013 12 11	2442250	2013 12 11
2439075	2013 12 11	2442256	2013 12 04
2439130	2013 12 11	2442317	2013 12 18
2439183	2013 12 25	2442328	2013 12 04
2439324	2013 12 04	2442331	2013 12 04
2439425	2013 12 04	2442333	2013 12 04
2439451	2013 12 11	2442341	2013 12 04
2439744	2013 12 04	2442445	2013 12 11
2439757	2013 12 11	2442765	2013 12 11
2439891	2013 12 11	2442914	2013 12 04
2440204	2013 12 18	2442982	2013 12 04
2440367	2013 12 25	2443421	2013 12 18
2440386	2013 12 25	2443465	2013 12 25
2440542	2013 12 18	2443527	2013 12 25
2440596	2013 12 11	2443708	2013 12 25
2440747	2013 12 11	2443717	2013 12 04
2441373	2013 12 04	2443918	2013 12 25
2441486	2013 12 11	2443973	2013 12 11
2441565	2013 12 18	2444115	2013 12 25
2441626	2013 12 04	2444328	2013 12 18
2441687	2013 12 04	2444329	2013 12 25
2441714	2013 12 11	2444341	2013 12 18
2441752	2013 12 11	2444589	2013 12 18
2441953	2013 12 25	2444918	2013 12 11
2442021	2013 12 18	2445150	2013 12 04

(11) EPO paskelbimo numeris	Pripažinimo negaliojančiu data	(11) EPO paskelbimo numeris	Pripažinimo negaliojančiu data
2445186	2013 12 04	2448279	2013 12 11
2445453	2013 12 11	2448361	2013 12 11
2445574	2013 12 11	2448503	2013 12 25
2445790	2013 12 11	2448714	2013 12 04
2445868	2013 12 18	2448790	2013 12 11
2445948	2013 12 11	2448828	2013 12 11
2446073	2013 12 18	2448834	2013 12 04
2446671	2013 12 25	2448976	2013 12 04
2446773	2013 12 11	2449287	2013 12 11
2446796	2013 12 11	2449406	2013 12 18
2446882	2013 12 18	2449504	2013 12 04
2446959	2013 12 18	2449735	2013 12 11
2447062	2013 12 18	2449909	2013 12 18
2447064	2013 12 04	2450029	2013 12 25
2447149	2013 12 11	2450086	2013 12 11
2447385	2013 12 04	2450147	2013 12 11
2447578	2013 12 11	2450209	2013 12 25
2447599	2013 12 11	2450344	2013 12 11
2447749	2013 12 04	2450405	2013 12 25
2447926	2013 12 25	2450673	2013 12 11
2448012	2013 12 18	2450678	2013 12 25
2448043	2013 12 11	2450686	2013 12 11
2448054	2013 12 11	2450872	2013 12 25
2448176	2013 12 11	2450983	2013 12 11
2448177	2013 12 11	2451124	2013 12 18
2448182	2013 12 04	2451245	2013 12 04

(11) EPO paskelbimo numeris	Pripažinimo negaliojančiu data
2451277	2013 12 18
2451474	2013 12 18
2451714	2013 12 11
2451715	2013 12 25
2451716	2013 12 25
2451732	2013 12 11
2451856	2013 12 11
2451997	2013 12 25
2452040	2013 12 18
2452106	2013 12 11
2452201	2013 12 25
2452664	2013 12 11
2452832	2013 12 25
2453107	2013 12 18
2453311	2013 12 25
2454055	2013 12 11
2454067	2013 12 04
2454080	2013 12 18
2454096	2013 12 18
2454156	2013 12 04
2454409	2013 12 18
2454573	2013 12 04
2454772	2013 12 25
2454790	2013 12 11
2454876	2013 12 04
2455164	2013 12 25

(11) EPO paskelbimo numeris	Pripažinimo negaliojančiu data
2455371	2013 12 25
2455379	2013 12 11
2455455	2013 12 18
2455494	2013 12 18
2455797	2013 12 25
2456244	2013 12 18
2456333	2013 12 04
2456538	2013 12 25
2456544	2013 12 18
2456909	2013 12 11
2456940	2013 12 18
2456965	2013 12 25
2457403	2013 12 11
2457421	2013 12 11
2457720	2013 12 25
2457730	2013 12 25
2457749	2013 12 18
2457755	2013 12 25
2457777	2013 12 11
2457888	2013 12 04
2458118	2013 12 25
2458379	2013 12 25
2458380	2013 12 04
2458437	2013 12 18
2458460	2013 12 11
2458762	2013 12 04

(11) EPO paskelbimo numeris	Pripažinimo negaliojančiu data	(11) EPO paskelbimo numeris	Pripažinimo negaliojančiu data
2458842	2013 12 25	2462368	2013 12 25
2459031	2013 12 25	2462462	2013 12 11
2459264	2013 12 25	2462584	2013 12 11
2459342	2013 12 11	2462756	2013 12 25
2459385	2013 12 11	2463566	2013 12 11
2459403	2013 12 25	2463610	2013 12 18
2459444	2013 12 11	2464210	2013 12 18
2459445	2013 12 11	2464396	2013 12 04
2459447	2013 12 11	2464524	2013 12 25
2459471	2013 12 25	2464539	2013 12 11
2459475	2013 12 25	2464771	2013 12 25
2459518	2013 12 11	2464772	2013 12 25
2459546	2013 12 18	2464841	2013 12 11
2459922	2013 12 11	2464969	2013 12 25
2459931	2013 12 11	2465102	2013 12 04
2460037	2013 12 18	2465120	2013 12 25
2460229	2013 12 25	2465185	2013 12 25
2460426	2013 12 11	2465310	2013 12 04
2460695	2013 12 18	2465556	2013 12 11
2461008	2013 12 11	2465757	2013 12 25
2461637	2013 12 11	2465858	2013 12 25
2461705	2013 12 04	2465961	2013 12 04
2461844	2013 12 11	2465962	2013 12 04
2461949	2013 12 25	2466569	2013 12 11
2462042	2013 12 11	2467178	2013 12 04
2462218	2013 12 25	2467235	2013 12 25

(11) EPO paskelbimo numeris	Pripažinimo negaliojančiu data
2467319	2013 12 04
2467322	2013 12 18
2467354	2013 12 04
2467460	2013 12 25
2467519	2013 12 25
2467662	2013 12 04
2468025	2013 12 18
2468203	2013 12 25
2468375	2013 12 11
2468430	2013 12 11
2468511	2013 12 11
2468533	2013 12 04
2468632	2013 12 04
2469452	2013 12 25
2469628	2013 12 11
2470017	2013 12 11
2470054	2013 12 04
2470202	2013 12 18
2470291	2013 12 18
2470398	2013 12 11
2470400	2013 12 18
2470425	2013 12 11
2470494	2013 12 11
2470779	2013 12 18
2471086	2013 12 11
2471116	2013 12 11
2471366	2013 12 18
2471419	2013 12 18
2471697	2013 12 04
2471874	2013 12 25
2471949	2013 12 25
2472217	2013 12 04
2472676	2013 12 04
2473017	2013 12 25
2473073	2013 12 18
2473360	2013 12 25
2473372	2013 12 04
2473375	2013 12 04
2473428	2013 12 11
2473771	2013 12 11
2474089	2013 12 18
2474090	2013 12 11
2474373	2013 12 18
2474374	2013 12 11
2474760	2013 12 25
2474957	2013 12 18
2474972	2013 12 04
2474994	2013 12 18
2475233	2013 12 04
2475272	2013 12 25
2475293	2013 12 18
2475475	2013 12 11

(11) EPO paskelbimo numeris	Pripažinimo negaliojančiu data	(11) EPO paskelbimo numeris	Pripažinimo negaliojančiu data
2475492	2013 12 04	2477788	2013 12 18
2475497	2013 12 11	2477847	2013 12 25
2475600	2013 12 25	2477902	2013 12 04
2475650	2013 12 18	2477994	2013 12 11
2475742	2013 12 18	2478026	2013 12 18
2475841	2013 12 04	2478419	2013 12 04
2475913	2013 12 11	2478937	2013 12 04
2475979	2013 12 11	2478954	2013 12 11
2475980	2013 12 11	2479115	2013 12 25
2476294	2013 12 25	2479152	2013 12 18
2476507	2013 12 18	2479330	2013 12 18
2476544	2013 12 18	2479356	2013 12 04
2476556	2013 12 11	2479376	2013 12 25
2476600	2013 12 25	2479382	2013 12 25
2476643	2013 12 25	2479428	2013 12 18
2476687	2013 12 25	2479542	2013 12 25
2476827	2013 12 11	2479634	2013 12 11
2476897	2013 12 25	2480064	2013 12 25
2476960	2013 12 25	2480185	2013 12 25
2477162	2013 12 11	2480390	2013 12 04
2477205	2013 12 11	2480431	2013 12 18
2477339	2013 12 04	2481143	2013 12 11
2477400	2013 12 25	2481203	2013 12 04
2477555	2013 12 25	2481496	2013 12 04
2477596	2013 12 11	2481521	2013 12 25
2477726	2013 12 04	2481633	2013 12 11

(11) EPO paskelbimo numeris	Pripažinimo negaliojančiu data	(11) EPO paskelbimo numeris	Pripažinimo negaliojančiu data
2481639	2013 12 25	2484649	2013 12 18
2481730	2013 12 18	2484722	2013 12 11
2482194	2013 12 25	2484897	2013 12 04
2482497	2013 12 04	2485176	2013 12 11
2482673	2013 12 18	2485514	2013 12 18
2482745	2013 12 18	2485588	2013 12 11
2483000	2013 12 11	2485773	2013 12 11
2483001	2013 12 25	2485777	2013 12 11
2483020	2013 12 04	2485881	2013 12 11
2483087	2013 12 18	2485944	2013 12 04
2483137	2013 12 04	2485957	2013 12 11
2483222	2013 12 11	2486012	2013 12 11
2483242	2013 12 11	2486214	2013 12 11
2483323	2013 12 04	2486248	2013 12 11
2483325	2013 12 04	2486405	2013 12 11
2483383	2013 12 11	2486562	2013 12 11
2483422	2013 12 04	2486579	2013 12 11
2483424	2013 12 04	2486590	2013 12 11
2483430	2013 12 25	2486625	2013 12 04
2483846	2013 12 11	2486662	2013 12 25
2483849	2013 12 11	2486697	2013 12 11
2484183	2013 12 25	2487051	2013 12 11
2484205	2013 12 11	2487052	2013 12 11
2484552	2013 12 11	2487111	2013 12 04
2484603	2013 12 18	2487124	2013 12 18
2484609	2013 12 25	2487125	2013 12 25

(11) EPO paskelbimo numeris	Pripažinimo negaliojančiu data	(11) EPO paskelbimo numeris	Pripažinimo negaliojančiu data
2487700	2013 12 25	2489521	2013 12 11
2487858	2013 12 18	2489773	2013 12 11
2488054	2013 12 04	2489818	2013 12 11
2488067	2013 12 25	2490313	2013 12 18
2488136	2013 12 11	2490591	2013 12 25
2488231	2013 12 04	2490647	2013 12 18
2488393	2013 12 11	2490649	2013 12 18
2488403	2013 12 04	2490830	2013 12 11
2488416	2013 12 11	2490831	2013 12 18
2488442	2013 12 11	2490842	2013 12 11
2488456	2013 12 04	2490875	2013 12 11
2488473	2013 12 25	2490880	2013 12 11
2488476	2013 12 04	2490893	2013 12 11
2488477	2013 12 04	2490919	2013 12 04
2488487	2013 12 25	2490981	2013 12 04
2488499	2013 12 18	2490990	2013 12 04
2488514	2013 12 25	2491034	2013 12 18
2488521	2013 12 18	2491062	2013 12 11
2488714	2013 12 18	2491204	2013 12 25
2488717	2013 12 11	2491232	2013 12 25
2488730	2013 12 11	2491245	2013 12 11
2489009	2013 12 11	2491327	2013 12 11
2489010	2013 12 11	2491346	2013 12 11
2489031	2013 12 11	2491349	2013 12 11
2489448	2013 12 25	2491351	2013 12 11
2489464	2013 12 04	2491365	2013 12 04

(11) EPO paskelbimo numeris	Pripažinimo negaliojančiu data	(11) EPO paskelbimo numeris	Pripažinimo negaliojančiu data
2491384	2013 12 04	2493671	2013 12 11
2491582	2013 12 11	2493676	2013 12 11
2491613	2013 12 04	2493706	2013 12 18
2491646	2013 12 25	2493713	2013 12 11
2491660	2013 12 11	2493778	2013 12 18
2491894	2013 12 18	2493845	2013 12 25
2491966	2013 12 25	2493885	2013 12 18
2491979	2013 12 18	2494109	2013 12 11
2491999	2013 12 04	2494121	2013 12 04
2492028	2013 12 25	2494145	2013 12 25
2492029	2013 12 18	2494157	2013 12 25
2492159	2013 12 25	2494174	2013 12 04
2492216	2013 12 11	2494175	2013 12 25
2492229	2013 12 11	2494205	2013 12 04
2492563	2013 12 18	2494327	2013 12 04
2492694	2013 12 25	2494372	2013 12 04
2492695	2013 12 04	2494414	2013 12 11
2492752	2013 12 04	2494546	2013 12 25
2492777	2013 12 11	2494571	2013 12 11
2493084	2013 12 11	2494651	2013 12 11
2493156	2013 12 25	2494670	2013 12 11
2493562	2013 12 11	2494761	2013 12 11
2493573	2013 12 25	2494766	2013 12 11
2493626	2013 12 04	2494861	2013 12 25
2493637	2013 12 11	2494874	2013 12 11
2493647	2013 12 11	2494996	2013 12 25

(11) EPO paskelbimo numeris	Pripažinimo negaliojančiu data	(11) EPO paskelbimo numeris	Pripažinimo negaliojančiu data
2495349	2013 12 11	2498443	2013 12 11
2495616	2013 12 11	2498623	2013 12 04
2495940	2013 12 18	2498930	2013 12 18
2496391	2013 12 25	2498972	2013 12 18
2496417	2013 12 25	2499007	2013 12 11
2496422	2013 12 11	2499013	2013 12 04
2496434	2013 12 04	2499122	2013 12 25
2496450	2013 12 04	2499136	2013 12 04
2496557	2013 12 18	2499343	2013 12 11
2496576	2013 12 18	2499363	2013 12 11
2496586	2013 12 18	2499583	2013 12 11
2496639	2013 12 25	2499627	2013 12 25
2496829	2013 12 25	2500055	2013 12 25
2496950	2013 12 11	2500139	2013 12 11
2497080	2013 12 25	2500183	2013 12 25
2497083	2013 12 25	2500381	2013 12 18
2497084	2013 12 25	2501042	2013 12 18
2497165	2013 12 25	2501115	2013 12 25
2497344	2013 12 11	2501350	2013 12 25
2497695	2013 12 18	2501450	2013 12 25
2497943	2013 12 04	2501452	2013 12 25
2498032	2013 12 25	2501965	2013 12 11
2498265	2013 12 11	2502520	2013 12 18
2498338	2013 12 18	2502548	2013 12 04
2498339	2013 12 18	2502578	2013 12 11
2498386	2013 12 11	2502635	2013 12 11

(11) EPO paskelbimo numeris	Pripažinimo negaliojančiu data	(11) EPO paskelbimo numeris	Pripažinimo negaliojančiu data
2502794	2013 12 11	2505792	2013 12 18
2502838	2013 12 25	2506022	2013 12 18
2503044	2013 12 11	2506237	2013 12 25
2503050	2013 12 18	2506425	2013 12 25
2503088	2013 12 25	2506545	2013 12 25
2503146	2013 12 18	2506731	2013 12 04
2503203	2013 12 18	2506743	2013 12 25
2503582	2013 12 11	2506985	2013 12 04
2503596	2013 12 18	2507112	2013 12 18
2503742	2013 12 04	2507121	2013 12 25
2503858	2013 12 25	2507461	2013 12 18
2503999	2013 12 25	2507556	2013 12 25
2504123	2013 12 04	2507701	2013 12 04
2504243	2013 12 25	2508082	2013 12 18
2504680	2013 12 11	2508091	2013 12 11
2504732	2013 12 25	2508140	2013 12 25
2504905	2013 12 25	2508151	2013 12 18
2505054	2013 12 18	2508211	2013 12 18
2505215	2013 12 04	2508227	2013 12 25
2505221	2013 12 18	2508382	2013 12 11
2505253	2013 12 25	2508449	2013 12 11
2505332	2013 12 11	2508837	2013 12 04
2505405	2013 12 25	2508914	2013 12 04
2505446	2013 12 18	2508944	2013 12 11
2505634	2013 12 04	2509132	2013 12 18
2505708	2013 12 04	2509140	2013 12 11

(11) EPO paskelbimo numeris	Pripažinimo negaliojančiu data	(11) EPO paskelbimo numeris	Pripažinimo negaliojančiu data
2509217	2013 12 25	2513432	2013 12 04
2509250	2013 12 11	2513545	2013 12 04
2509260	2013 12 04	2514099	2013 12 11
2509265	2013 12 04	2514373	2013 12 04
2509364	2013 12 11	2514395	2013 12 04
2509549	2013 12 25	2514428	2013 12 18
2509702	2013 12 18	2514479	2013 12 25
2510056	2013 12 04	2514501	2013 12 11
2510273	2013 12 25	2514661	2013 12 11
2510447	2013 12 25	2514690	2013 12 25
2510464	2013 12 18	2514704	2013 12 25
2510974	2013 12 25	2514725	2013 12 18
2511065	2013 12 04	2515192	2013 12 18
2511095	2013 12 25	2515359	2013 12 25
2511380	2013 12 25	2515363	2013 12 11
2511383	2013 12 25	2515897	2013 12 04
2511450	2013 12 18	2516058	2013 12 18
2511595	2013 12 11	2516246	2013 12 04
2511978	2013 12 11	2516424	2013 12 18
2512013	2013 12 04	2516442	2013 12 25
2512076	2013 12 04	2516506	2013 12 11
2512515	2013 12 25	2516981	2013 12 11
2512850	2013 12 18	2517016	2013 12 04
2513068	2013 12 11	2517296	2013 12 11
2513198	2013 12 04	2517522	2013 12 25
2513356	2013 12 11	2517599	2013 12 04

(11) EPO paskelbimo numeris	Pripažinimo negaliojančiu data	(11) EPO paskelbimo numeris	Pripažinimo negaliojančiu data
2517631	2013 12 04	2520460	2013 12 18
2517658	2013 12 04	2520488	2013 12 18
2517739	2013 12 25	2520577	2013 12 11
2517792	2013 12 18	2520628	2013 12 25
2517816	2013 12 18	2520845	2013 12 04
2517867	2013 12 25	2520900	2013 12 18
2517920	2013 12 11	2521242	2013 12 18
2517975	2013 12 11	2521325	2013 12 11
2517995	2013 12 11	2521401	2013 12 04
2518007	2013 12 18	2521572	2013 12 18
2518197	2013 12 18	2521630	2013 12 18
2518360	2013 12 25	2521660	2013 12 11
2518378	2013 12 25	2521726	2013 12 18
2518909	2013 12 11	2521834	2013 12 04
2518913	2013 12 11	2522160	2013 12 18
2519304	2013 12 25	2522259	2013 12 25
2519362	2013 12 18	2522260	2013 12 04
2519589	2013 12 11	2522270	2013 12 11
2519707	2013 12 04	2522291	2013 12 11
2520149	2013 12 04	2522431	2013 12 25
2520150	2013 12 25	2522468	2013 12 18
2520174	2013 12 11	2522495	2013 12 11
2520223	2013 12 11	2522683	2013 12 11
2520318	2013 12 18	2522719	2013 12 25
2520416	2013 12 25	2522762	2013 12 25
2520417	2013 12 25	2522768	2013 12 18

(11) EPO paskelbimo numeris	Pripažinimo negaliojančiu data	(11) EPO paskelbimo numeris	Pripažinimo negaliojančiu data
2523047	2013 12 04	2526930	2013 12 25
2523236	2013 12 04	2527088	2013 12 25
2523319	2013 12 18	2527095	2013 12 25
2523568	2013 12 18	2527152	2013 12 11
2523814	2013 12 11	2527210	2013 12 25
2523958	2013 12 25	2527294	2013 12 04
2523961	2013 12 18	2527305	2013 12 11
2523967	2013 12 18	2527351	2013 12 11
2524088	2013 12 25	2527380	2013 12 18
2524373	2013 12 11	2527507	2013 12 11
2524397	2013 12 11	2527522	2013 12 25
2524977	2013 12 18	2527566	2013 12 25
2525036	2013 12 11	2527649	2013 12 18
2525460	2013 12 18	2527713	2013 12 04
2525624	2013 12 11	2527895	2013 12 04
2525751	2013 12 11	2527933	2013 12 18
2525762	2013 12 11	2527934	2013 12 25
2525902	2013 12 18	2527946	2013 12 18
2525926	2013 12 11	2528069	2013 12 18
2525953	2013 12 18	2528095	2013 12 25
2525985	2013 12 18	2528294	2013 12 18
2525999	2013 12 04	2528460	2013 12 04
2526082	2013 12 25	2528501	2013 12 04
2526100	2013 12 04	2528619	2013 12 04
2526373	2013 12 11	2528673	2013 12 11
2526384	2013 12 04	2528722	2013 12 11

(11) EPO paskelbimo numeris	Pripažinimo negaliojančiu data
2528776	2013 12 11
2528792	2013 12 11
2528803	2013 12 11
2528821	2013 12 18
2529443	2013 12 18
2529451	2013 12 11
2529484	2013 12 25
2529509	2013 12 11
2529516	2013 12 11
2529582	2013 12 11
2529650	2013 12 25
2529818	2013 12 25
2529873	2013 12 04
2529880	2013 12 04
2530037	2013 12 04
2530071	2013 12 04
2530238	2013 12 25
2530298	2013 12 25
2530684	2013 12 25
2530968	2013 12 04
2531038	2013 12 25
2531050	2013 12 11
2531302	2013 12 18
2531334	2013 12 11
2531396	2013 12 11
2531429	2013 12 04

(11) EPO paskelbimo numeris	Pripažinimo negaliojančiu data
2531556	2013 12 11
2531700	2013 12 25
2531720	2013 12 11
2531735	2013 12 11
2531770	2013 12 25
2532041	2013 12 04
2532113	2013 12 04
2532145	2013 12 25
2532163	2013 12 11
2532398	2013 12 18
2532437	2013 12 04
2532438	2013 12 25
2532474	2013 12 25
2532608	2013 12 25
2532850	2013 12 11
2533082	2013 12 25
2533405	2013 12 25
2533681	2013 12 04
2533852	2013 12 25
2534077	2013 12 11
2534085	2013 12 04
2534092	2013 12 11
2534185	2013 12 18
2534312	2013 12 04
2534355	2013 12 11
2534642	2013 12 25

(11) EPO paskelbimo numeris	Pripažinimo negaliojančiu data	(11) EPO paskelbimo numeris	Pripažinimo negaliojančiu data
2534750	2013 12 25	2536790	2013 12 25
2534787	2013 12 25	2536885	2013 12 11
2534798	2013 12 25	2536892	2013 12 25
2535069	2013 12 18	2536917	2013 12 18
2535188	2013 12 25	2536979	2013 12 18
2535278	2013 12 11	2537001	2013 12 11
2535292	2013 12 25	2537051	2013 12 18
2535294	2013 12 25	2537162	2013 12 11
2535456	2013 12 18	2537261	2013 12 04
2535458	2013 12 25	2537312	2013 12 25
2535466	2013 12 11	2537391	2013 12 25
2535713	2013 12 25	2537407	2013 12 25
2535771	2013 12 18	2537433	2013 12 04
2535798	2013 12 04	2537598	2013 12 04
2535961	2013 12 25	2537675	2013 12 11
2536204	2013 12 25	2537696	2013 12 25
2536334	2013 12 25	2537735	2013 12 11
2536438	2013 12 04	2537959	2013 12 25
2536488	2013 12 18	2537967	2013 12 18
2536553	2013 12 18	2537997	2013 12 11
2536575	2013 12 25	2538619	2013 12 18
2536579	2013 12 11	2538762	2013 12 25
2536625	2013 12 18	2538817	2013 12 18
2536637	2013 12 18	2539061	2013 12 25
2536692	2013 12 25	2539078	2013 12 25
2536723	2013 12 11	2539085	2013 12 11

(11) EPO paskelbimo numeris	Pripažinimo negaliojančiu data	(11) EPO paskelbimo numeris	Pripažinimo negaliojančiu data
2539097	2013 12 25	2542346	2013 12 04
2539205	2013 12 18	2542407	2013 12 11
2539243	2013 12 25	2542556	2013 12 04
2539372	2013 12 18	2542599	2013 12 18
2539402	2013 12 11	2542623	2013 12 25
2539552	2013 12 18	2542636	2013 12 18
2539555	2013 12 25	2542730	2013 12 11
2539684	2013 12 04	2542780	2013 12 18
2539778	2013 12 11	2542793	2013 12 18
2539994	2013 12 18	2542794	2013 12 25
2540007	2013 12 25	2543035	2013 12 11
2540008	2013 12 11	2543379	2013 12 25
2540027	2013 12 11	2543471	2013 12 25
2540062	2013 12 04	2544026	2013 12 11
2540113	2013 12 25	2544630	2013 12 04
2540128	2013 12 11	2544762	2013 12 25
2540236	2013 12 25	2544838	2013 12 11
2540239	2013 12 04	2545040	2013 12 11
2540257	2013 12 04	2545151	2013 12 11
2540649	2013 12 11	2545232	2013 12 04
2540651	2013 12 18	2545355	2013 12 18
2540885	2013 12 04	2545392	2013 12 25
2540956	2013 12 18	2545397	2013 12 04
2541685	2013 12 25	2545398	2013 12 04
2541815	2013 12 18	2545503	2013 12 18
2542278	2013 12 18	2545643	2013 12 04

(11) EPO paskelbimo numeris	Pripažinimo negaliojančiu data	(11) EPO paskelbimo numeris	Pripažinimo negaliojančiu data
2545735	2013 12 18	2550406	2013 12 25
2545740	2013 12 11	2550772	2013 12 11
2545837	2013 12 18	2552145	2013 12 04
2546053	2013 12 11	2552218	2013 12 25
2546528	2013 12 25	2552234	2013 12 04
2547433	2013 12 25	2552564	2013 12 25
2547840	2013 12 25	2552742	2013 12 18
2547981	2013 12 04	2552894	2013 12 04
2548302	2013 12 04	2553030	2013 12 25
2548318	2013 12 18	2553159	2013 12 04
2548661	2013 12 25	2553168	2013 12 25
2548686	2013 12 18	2553296	2013 12 04
2548790	2013 12 25	2553774	2013 12 25
2548837	2013 12 25	2554238	2013 12 18
2549009	2013 12 25	2554472	2013 12 11
2549033	2013 12 04	2554746	2013 12 25
2549053	2013 12 25	2555051	2013 12 18
2549198	2013 12 18	2555277	2013 12 25
2549294	2013 12 04	2556115	2013 12 04
2549687	2013 12 11	2556189	2013 12 18
2549942	2013 12 04	2556724	2013 12 04
2550088	2013 12 04	2556748	2013 12 04
2550091	2013 12 25	2557028	2013 12 11
2550136	2013 12 25	2557580	2013 12 11
2550186	2013 12 25	2557907	2013 12 18
2550187	2013 12 18	2558508	2013 12 25

(11) EPO paskelbimo numeris	Pripažinimo negaliojančiu data	(11) EPO paskelbimo numeris	Pripažinimo negaliojančiu data
2559328	2013 12 25	2567055	2013 12 25
2559410	2013 12 25	2567894	2013 12 25
2559466	2013 12 04	2568309	2013 12 18
2559628	2013 12 18	2568644	2013 12 25
2559753	2013 12 04	2568645	2013 12 04
2560160	2013 12 18	2568896	2013 12 11
2560853	2013 12 04	2568911	2013 12 18
2561051	2013 12 18	2569122	2013 12 25
2561318	2013 12 11	2569267	2013 12 25
2561453	2013 12 25	2570314	2013 12 25
2561989	2013 12 11	2570627	2013 12 18
2563009	2013 12 18	2570722	2013 12 25
2563241	2013 12 25	2572050	2013 12 25
2563503	2013 12 25	2572212	2013 12 25
2563858	2013 12 11	2572538	2013 12 18
2564394	2013 12 11	2572642	2013 12 25
2564531	2013 12 25	2572770	2013 12 25
2564709	2013 12 11	2573037	2013 12 11
2564930	2013 12 18	2573293	2013 12 11
2565117	2013 12 11	2573411	2013 12 18
2565995	2013 12 18	2573448	2013 12 04
2565996	2013 12 11	2574249	2013 12 18
2566642	2013 12 18	2574272	2013 12 04
2566653	2013 12 11	2574467	2013 12 11
2566657	2013 12 11	2575266	2013 12 04
2566719	2013 12 18	2575585	2013 12 25

(11) EPO paskelbimo numeris	Pripažinimo negaliojančiu data	(11) EPO paskelbimo numeris	Pripažinimo negaliojančiu data
2575986	2013 12 04	2586959	2013 12 25
2576219	2013 12 04	2587082	2013 12 25
2577713	2013 12 04	2587089	2013 12 11
2577810	2013 12 11	2587214	2013 12 11
2578038	2013 12 18	2587398	2013 12 25
2578161	2013 12 04	2587753	2013 12 18
2578414	2013 12 11	2589742	2013 12 04
2578498	2013 12 11	2590006	2013 12 25
2579478	2013 12 04	2591919	2013 12 11
2580109	2013 12 11	2593006	2013 12 04
2580451	2013 12 25	2593292	2013 12 25
2580707	2013 12 25	2594595	2013 12 25
2581190	2013 12 25	2596553	2013 12 25
2581203	2013 12 11	2597025	2013 12 11
2581311	2013 12 11	2597487	2013 12 25
2581326	2013 12 18	2599362	2013 12 25
2582903	2013 12 25	2599622	2013 12 04
2583599	2013 12 18	2600808	2013 12 11
2583615	2013 12 11	2602062	2013 12 25
2583819	2013 12 11	2602767	2013 12 04
2584010	2013 12 11	2603838	2013 12 04
2584323	2013 12 04	2604165	2013 12 04
2584326	2013 12 04	2604456	2013 12 25
2584652	2013 12 04	2604503	2013 12 18
2586532	2013 12 04	2607092	2013 12 11
2586894	2013 12 04	2607541	2013 12 04

(11) EPO paskelbimo numeris	Pripažinimo negaliojančiu data
2607597	2013 12 11
2607951	2013 12 11
2607952	2013 12 04
2608647	2013 12 11
2608997	2013 12 25
2609163	2013 12 11
2609232	2013 12 04
2609571	2013 12 04
2611341	2013 12 11
2614490	2013 12 18
2614901	2013 12 11
2615951	2013 12 04
2618008	2013 12 18
2621667	2013 12 25
2625343	2013 12 25
2635913	2013 12 11
2657308	2013 12 11
2664396	2013 12 25

(11) EPO paskelbimo numeris	Pripažinimo negaliojančiu data

Paraiškos papildomos apsaugos liudijimui gauti, paskelbtos pagal Lietuvos Respublikos patentų įstatymo 37 straipsnį

(68) **1506193**
(21) PA 2014 018
(22) 2014 04 04
(71) Bayer Intellectual Property GmbH, Alfred-Nobel-Strasse 10, 40789 Monheim, DE
(54) Karbamatu pakeistieji pirazolopiridinai
(93) EU/1/13/907/001 - EU/1/13/907/015, 2014 03 27
(95) Riocignatum

---

(68) **1425001**
(21) PA 2014 019
(22) 2014 04 11
(71) GLAXO GROUP LIMITED, 980 Great West Road, Brentford, Middlesex TW8 9GS, GB
(54) Fenetanolamino dariniai, skirti kvėpavimo ligoms gydyti
(93) EU/1/13/886/001-006, 2013 11 13
(95) Vilanterolum

Papildomos apsaugos liudijimai, paskelbti pagal Lietuvos Respublikos patentų įstatymo 37 straipsnį

(11) **C 1786785**
(94) 2027 10 23
(21) PA 2013 005
(22) 2013 02 21
(68) 1786785
(93) EU/1/12/793/001 - EU/1/12/793/004, 2012 10 23
(95) Crizotinibum
(24) 2025 08 16
(73) Pfizer, Inc., 235 East 42nd Street, New York, NY 10017, US
(74) Marius JAKULIS - JASON, 3, AAA Law, J.Jasinskio g. 16A, LT-03163 Vilnius, LT
(54) Enantiomerų atžvilgiu gryni aminoheteroarilo junginiai, kaip protienkinazės inhibitoriai
Paraiškos liudijimui gauti paskelbimo data
2013 03 25

---

(11) **C 1755555**
(94) 2027 09 29
(21) PA 2013 007
(22) 2013 03 21
(68) 1755555
(93) EU/1/12/788/001 - EU/1/12/788/006, 2012 09 28
(95) Glycopyrronii bromidum
(24) 2025 04 30
(73) Vectura Limited, 1 Prospect West, Chippenham, Wiltshire SN14 6FH, GB
(74) Jurga PETNIŪNAITĖ, 51, AAA Law, J.Jasinskio g. 16A, LT-03163 Vilnius, LT
(54) Glikopirolato sausų miltelių kompozicijos paruošimo būdas
Paraiškos liudijimui gauti paskelbimo data
2013 04 25

SISTEMINĖ EUROPOS PATENTŲ RODYKLĖ

(51)	(11)
A01K 97/02	2244564
A01N 43/40	2296466
A01N 43/42	2296466
A01N 43/50	2296466
A01N 43/56	2296466
A01P 13/00	2296466
A23L 1/31	1909602
A61B 5/15	1706032
A61B 17/34	2515774
A61F 9/007	2515774
A61J 1/03	2370045
A61J 7/00	2370045
A61K 9/00	2459221
A61K 9/00	2574343
A61K 9/107	2451438
A61K 9/14	2367542
A61K 9/48	2367542
A61K 9/48	2451438
A61K 31/05	2416794
A61K 31/137	2560631
A61K 31/138	2560631
A61K 31/165	2462990
A61K 31/18	2310359
A61K 31/18	2489350
A61K 31/185	2560631

(51)	(11)
A61K 31/195	2560631
A61K 31/197	2560631
A61K 31/216	1948158
A61K 31/33	2519527
A61K 31/353	2416794
A61K 31/4015	2462990
A61K 31/41	1948158
A61K 31/4184	2367542
A61K 31/4192	2368887
A61K 31/4196	2078010
A61K 31/42	2560631
A61K 31/427	2451438
A61K 31/435	1824482
A61K 31/437	2308877
A61K 31/4375	2118074
A61K 31/438	2598503
A61K 31/44	2418201
A61K 31/4418	2429995
A61K 31/445	2560631
A61K 31/47	2037922
A61K 31/47	2392565
A61K 31/4709	2308877
A61K 31/4709	2392565
A61K 31/4709	2519504
A61K 31/472	2118074

(51)	(11)
A61K 31/4725	2308877
A61K 31/495	2037922
A61K 31/495	2326650
A61K 31/496	2118074
A61K 31/497	2394999
A61K 31/50	2326650
A61K 31/5025	2326650
A61K 31/506	2154967
A61K 31/506	2394999
A61K 31/506	2493876
A61K 31/513	2037922
A61K 31/517	2118074
A61K 31/517	2392565
A61K 31/519	2118074
A61K 31/519	2459221
A61K 31/5377	2037922
A61K 31/5377	2118074
A61K 31/5575	1514548
A61K 31/64	2560631
A61K 31/685	2185158
A61K 31/7088	2143792
A61K 31/713	2143792
A61K 35/02	2416794
A61K 36/185	2574343
A61K 36/53	2574343

(51)	(11)
A61K 36/71	2416794
A61K 36/73	2416794
A61K 36/736	2574343
A61K 36/74	2416794
A61K 36/889	2574343
A61K 38/05	2462990
A61K 38/37	2227488
A61K 39/00	2125889
A61K 39/395	1814915
A61K 39/395	2125889
A61K 39/395	2274008
A61K 39/395	2361638
A61K 41/00	1339862
A61K 45/06	2416794
A61K 45/06	2560631
A61K 47/06	2574343
A61K 47/10	2451438
A61K 47/10	2459221
A61K 47/12	2451438
A61K 47/14	2451438
A61K 47/14	2459221
A61K 47/44	2451438
A61K 47/44	2574343
A61K 47/48	1814915
A61K 48/00	1339862
A61L 27/34	1986711
A61L 27/54	1986711
A61L 27/58	1986711

(51)	(11)
A61L 31/10	1986711
A61L 31/14	1986711
A61L 31/16	1986711
A61P 1/00	2185158
A61P 3/06	2118074
A61P 3/06	2368887
A61P 3/10	1948158
A61P 3/10	2326650
A61P 3/10	2519527
A61P 7/06	2037922
A61P 9/00	1948158
A61P 9/00	2118074
A61P 9/00	2429995
A61P 9/02	2326650
A61P 9/04	2489350
A61P 9/10	1948158
A61P 17/00	2574343
A61P 17/02	2574343
A61P 17/06	2574343
A61P 17/08	2574343
A61P 17/12	2574343
A61P 19/00	2078010
A61P 25/00	2493876
A61P 25/00	2560631
A61P 25/04	2598503
A61P 25/08	2462990
A61P 25/24	2493876
A61P 25/28	2361638

(51)	(11)
A61P 25/28	2418201
A61P 27/06	1514548
A61P 29/00	2310359
A61P 29/00	2326650
A61P 31/10	2519504
A61P 31/12	2416794
A61P 31/14	2125889
A61P 35/00	2078010
A61P 35/00	2154967
A61P 35/00	2274008
A61P 35/00	2308877
A61P 35/00	2392565
A61P 35/02	2308877
A61P 43/00	1814915
A61P 43/00	2308877
B01D 35/147	2310106
B01D 35/153	2310106
B01L 3/00	2502675
B01L 9/06	2502675
B05D 7/14	1970256
B07C 5/34	2502675
B27K 3/15	1534480
B27N 3/00	2315651
B27N 3/06	2315651
B32B 27/36	2440407
B41F 19/02	1790470
B44B 5/00	1790470
B60R 13/00	1970256

(51)	(11)	(51)	(11)	(51)	(11)
B65B 7/01	1790470	C07D 233/84	2489350	C07D 403/04	2078010
B65B 61/02	1790470	C07D 239/38	2489350	C07D 403/06	1419151
B65D 77/22	1790470	C07D 239/42	2154967	C07D 403/10	2118074
B65D 81/26	2440407	C07D 239/91	2118074	C07D 403/12	2394999
B65D 83/04	2370045	C07D 241/12	2310359	C07D 403/14	2078010
B67C 7/00	2502675	C07D 241/18	2489350	C07D 403/14	2394999
C07C 57/145	2394999	C07D 249/04	2368887	C07D 403/14	2493876
C07C 231/02	2176214	C07D 249/12	2489350	C07D 405/04	2118074
C07C 231/12	2213654	C07D 261/10	2489350	C07D 405/14	2078010
C07C 233/18	2176214	C07D 263/58	2489350	C07D 407/12	2519504
C07C 233/65	2213654	C07D 277/36	2489350	C07D 409/12	2519504
C07C 253/14	2176214	C07D 285/12	2489350	C07D 413/06	2118074
C07C 253/14	2213654	C07D 285/125	2489350	C07D 413/12	2310359
C07C 255/37	2176214	C07D 295/096	2489350	C07D 413/12	2368887
C07C 311/48	2310359	C07D 307/14	2310359	C07D 413/12	2519504
C07D 207/36	2489350	C07D 307/42	2310359	C07D 413/14	2394999
C07D 207/46	2379501	C07D 307/64	2489350	C07D 413/14	2493876
C07D 213/38	2310359	C07D 307/82	2489350	C07D 417/04	2078010
C07D 213/63	2418201	C07D 333/34	2489350	C07D 417/12	2519504
C07D 213/71	2379501	C07D 333/36	2310359	C07D 417/14	2078010
C07D 213/71	2489350	C07D 333/62	2489350	C07D 417/14	2493876
C07D 213/74	2489350	C07D 401/04	2118074	C07D 451/04	2078010
C07D 213/76	2429995	C07D 401/12	2118074	C07D 471/04	2078010
C07D 215/22	2392565	C07D 401/12	2379501	C07D 471/04	2118074
C07D 215/48	2519504	C07D 401/12	2519504	C07D 471/04	2308877
C07D 217/24	2118074	C07D 401/14	2078010	C07D 471/04	2493876
C07D 231/12	2310359	C07D 401/14	2394999	C07D 471/06	2326650
C07D 231/18	2489350	C07D 401/14	2493876	C07D 471/10	2598503

(51)	(11)
C07D 471/18	2078010
C07D 487/04	2078010
C07D 487/04	2493876
C07D 487/08	2037922
C07D 487/10	2078010
C07D 487/12	2326650
C07D 487/14	2326650
C07D 491/04	2078010
C07D 491/14	2078010
C07D 491/20	2078010
C07D 495/04	1824482
C07D 495/04	2078010
C07D 495/04	2519527
C07D 519/00	2078010
C07D 519/00	2308877
C07F 5/02	2377869
C07F 5/04	2377869
C07F 7/12	2414459
C07K 14/54	1814915
C07K 14/755	2227488
C07K 16/10	2125889
C07K 16/18	2361638
C07K 16/22	2274008
C07K 16/24	1814915
C07K 16/28	2274008
C08G 18/00	2510026
C08G 18/32	2510026
C08J 9/00	2510026

(51)	(11)
C08J 9/28	2510026
C08K 5/42	2440407
C08L 95/00	2414459
C08L 97/02	2315651
C09D 183/00	1970256
C11C 3/04	2358851
C12N 1/21	1991690
C12N 5/16	1814915
C12N 9/04	1991690
C12N 9/10	1991690
C12N 9/12	1991690
C12N 15/11	2143792
C12N 15/113	2143792
C12N 15/13	1814915
C12N 15/63	1814915
C12N 15/86	1339862
C12N 15/861	1339862
C12N 15/87	1339862
C12P 19/18	1991690
C12P 19/26	1991690
C12Q 1/68	2121989
C23C 22/56	1970256
C23C 28/00	1970256
C25D 11/24	1970256
D06G 1/00	2292832
E04B 1/76	2417308
E04B 1/76	2494125
E04F 13/04	2494125

(51)	(11)
E04F 13/08	2494125
E04F 21/08	2417308
E05B 3/06	2107187
E05B 17/20	2107187
E05D 3/18	2551431
E05D 7/04	2551431
F16B 5/06	2494125
F16B 13/00	2494125
F16B 13/04	2494125
F16B 13/12	2494125
G01N 33/574	2121989
G01N 33/577	2361638
G01N 35/00	2502675
G01N 35/04	2502675
G02F 1/33	2374041
G06F 17/30	2290561
H01S 3/13	2374041
H04L 9/00	2215767
H04L 29/06	2215767
H04M 3/38	1935168
H04W 12/00	2215767
H04W 48/02	1935168
H04W 80/04	2215767
H04W 88/18	2215767

NUMERINĖ EUROPOS PATENTŲ RODYKLĖ

(11)	(51)
1339862	C12N 15/87
1339862	C12N 15/86
1339862	C12N 15/861
1339862	A61K 41/00
1339862	A61K 48/00
1419151	C07D 403/06
1514548	A61K 31/5575
1514548	A61P 27/06
1534480	B27K 3/15
1706032	A61B 5/15
1790470	B41F 19/02
1790470	B65B 7/01
1790470	B65D 77/22
1790470	B44B 5/00
1790470	B65B 61/02
1814915	C07K 16/24
1814915	A61K 47/48
1814915	C12N 15/13
1814915	C07K 14/54
1814915	C12N 15/63
1814915	C12N 5/16
1814915	A61K 39/395
1814915	A61P 43/00
1824482	A61K 31/435

(11)	(51)
1824482	C07D 495/04
1909602	A23L 1/31
1935168	H04M 3/38
1935168	H04W 48/02
1948158	A61K 31/216
1948158	A61K 31/41
1948158	A61P 3/10
1948158	A61P 9/00
1948158	A61P 9/10
1970256	B60R 13/00
1970256	C25D 11/24
1970256	B05D 7/14
1970256	C09D 183/00
1970256	C23C 22/56
1970256	C23C 28/00
1986711	A61L 27/34
1986711	A61L 27/54
1986711	A61L 27/58
1986711	A61L 31/10
1986711	A61L 31/14
1986711	A61L 31/16
1991690	C12P 19/18
1991690	C12P 19/26
1991690	C12N 1/21

(11)	(51)
1991690	C12N 9/04
1991690	C12N 9/10
1991690	C12N 9/12
2037922	A61K 31/47
2037922	A61K 31/495
2037922	C07D 487/08
2037922	A61K 31/513
2037922	A61K 31/5377
2037922	A61P 7/06
2078010	C07D 403/04
2078010	C07D 403/14
2078010	C07D 471/18
2078010	C07D 491/14
2078010	A61K 31/4196
2078010	A61P 19/00
2078010	A61P 35/00
2078010	C07D 401/14
2078010	C07D 405/14
2078010	C07D 417/04
2078010	C07D 417/14
2078010	C07D 451/04
2078010	C07D 471/04
2078010	C07D 487/04
2078010	C07D 487/10

(11)	(51)
2078010	C07D 491/04
2078010	C07D 491/20
2078010	C07D 495/04
2078010	C07D 519/00
2107187	E05B 3/06
2107187	E05B 17/20
2118074	C07D 239/91
2118074	A61K 31/4375
2118074	A61K 31/472
2118074	A61K 31/496
2118074	A61K 31/517
2118074	A61K 31/519
2118074	A61K 31/5377
2118074	A61P 3/06
2118074	A61P 9/00
2118074	C07D 217/24
2118074	C07D 401/04
2118074	C07D 401/12
2118074	C07D 403/10
2118074	C07D 405/04
2118074	C07D 413/06
2118074	C07D 471/04
2121989	C12Q 1/68
2121989	G01N 33/574
2125889	C07K 16/10
2125889	A61K 39/395
2125889	A61K 39/00
2125889	A61P 31/14

(11)	(51)
2143792	C12N 15/11
2143792	C12N 15/113
2143792	A61K 31/7088
2143792	A61K 31/713
2154967	C07D 239/42
2154967	A61K 31/506
2154967	A61P 35/00
2176214	C07C 231/02
2176214	C07C 253/14
2176214	C07C 233/18
2176214	C07C 255/37
2185158	A61K 31/685
2185158	A61P 1/00
2213654	C07C 231/12
2213654	C07C 233/65
2213654	C07C 253/14
2215767	H04L 9/00
2215767	H04L 29/06
2215767	H04W 12/00
2215767	H04W 80/04
2215767	H04W 88/18
2227488	C07K 14/755
2227488	A61K 38/37
2244564	A01K 97/02
2274008	A61K 39/395
2274008	A61P 35/00
2274008	C07K 16/22
2274008	C07K 16/28

(11)	(51)
2290561	G06F 17/30
2292832	D06G 1/00
2296466	A01N 43/40
2296466	A01N 43/50
2296466	A01N 43/42
2296466	A01N 43/56
2296466	A01P 13/00
2308877	C07D 471/04
2308877	A61K 31/437
2308877	A61K 31/4709
2308877	A61K 31/4725
2308877	A61P 35/00
2308877	A61P 35/02
2308877	A61P 43/00
2308877	C07D 519/00
2310106	B01D 35/147
2310106	B01D 35/153
2310359	C07C 311/48
2310359	C07D 213/38
2310359	C07D 231/12
2310359	C07D 241/12
2310359	C07D 307/14
2310359	C07D 307/42
2310359	C07D 333/36
2310359	C07D 413/12
2310359	A61K 31/18
2310359	A61P 29/00
2315651	B27N 3/00

(11)	(51)
2315651	B27N 3/06
2315651	C08L 97/02
2326650	C07D 487/14
2326650	C07D 487/12
2326650	A61K 31/495
2326650	A61K 31/50
2326650	A61P 3/10
2326650	A61P 29/00
2326650	A61P 9/02
2326650	A61K 31/5025
2326650	C07D 471/06
2358851	C11C 3/04
2361638	A61K 39/395
2361638	C07K 16/18
2361638	G01N 33/577
2361638	A61P 25/28
2367542	A61K 9/48
2367542	A61K 9/14
2367542	A61K 31/4184
2368887	C07D 249/04
2368887	C07D 413/12
2368887	A61K 31/4192
2368887	A61P 3/06
2370045	A61J 7/00
2370045	B65D 83/04
2370045	A61J 1/03
2374041	G02F 1/33
2374041	H01S 3/13

(11)	(51)
2377869	C07F 5/02
2377869	C07F 5/04
2379501	C07D 207/46
2379501	C07D 213/71
2379501	C07D 401/12
2392565	C07D 215/22
2392565	A61K 31/47
2392565	A61K 31/517
2392565	A61K 31/4709
2392565	A61P 35/00
2394999	C07C 57/145
2394999	A61K 31/497
2394999	A61K 31/506
2394999	C07D 401/14
2394999	C07D 403/12
2394999	C07D 403/14
2394999	C07D 413/14
2414459	C08L 95/00
2414459	C07F 7/12
2416794	A61K 36/71
2416794	A61K 45/06
2416794	A61K 31/05
2416794	A61K 31/353
2416794	A61K 35/02
2416794	A61K 36/74
2416794	A61K 36/73
2416794	A61P 31/12
2417308	E04B 1/76

(11)	(51)
2417308	E04F 21/08
2418201	C07D 213/63
2418201	A61K 31/44
2418201	A61P 25/28
2429995	C07D 213/76
2429995	A61K 31/4418
2429995	A61P 9/00
2440407	B32B 27/36
2440407	B65D 81/26
2440407	C08K 5/42
2451438	A61K 9/107
2451438	A61K 9/48
2451438	A61K 31/427
2451438	A61K 47/10
2451438	A61K 47/12
2451438	A61K 47/14
2451438	A61K 47/44
2459221	A61K 47/10
2459221	A61K 31/519
2459221	A61K 9/00
2459221	A61K 47/14
2462990	A61P 25/08
2462990	A61K 31/165
2462990	A61K 31/4015
2462990	A61K 38/05
2489350	A61K 31/18
2489350	A61P 9/04
2489350	C07D 207/36

(11)	(51)
2489350	C07D 213/71
2489350	C07D 213/74
2489350	C07D 231/18
2489350	C07D 233/84
2489350	C07D 239/38
2489350	C07D 241/18
2489350	C07D 249/12
2489350	C07D 261/10
2489350	C07D 277/36
2489350	C07D 285/12
2489350	C07D 295/096
2489350	C07D 307/64
2489350	C07D 307/82
2489350	C07D 333/34
2489350	C07D 333/62
2489350	C07D 263/58
2489350	C07D 285/125
2493876	C07D 401/14
2493876	C07D 403/14
2493876	C07D 413/14
2493876	C07D 417/14
2493876	C07D 471/04
2493876	C07D 487/04
2493876	A61K 31/506
2493876	A61P 25/00
2493876	A61P 25/24
2494125	E04F 13/04
2494125	E04F 13/08
2494125	E04B 1/76
2494125	F16B 5/06
2494125	F16B 13/00
2494125	F16B 13/04
2494125	F16B 13/12
2502675	B01L 3/00
2502675	G01N 35/00
2502675	G01N 35/04
2502675	B01L 9/06
2502675	B07C 5/34
2502675	B67C 7/00
2510026	C08G 18/00
2510026	C08J 9/00
2510026	C08G 18/32
2510026	C08J 9/28
2515774	A61B 17/34
2515774	A61F 9/007
2519504	C07D 215/48
2519504	C07D 401/12
2519504	C07D 407/12
2519504	C07D 409/12
2519504	C07D 413/12
2519504	C07D 417/12
2519504	A61K 31/4709
2519504	A61P 31/10
2519527	C07D 495/04
2519527	A61K 31/33
2519527	A61P 3/10
2551431	E05D 7/04
2551431	E05D 3/18
2560631	A61K 45/06
2560631	A61K 31/137
2560631	A61K 31/445
2560631	A61K 31/138
2560631	A61K 31/185
2560631	A61K 31/195
2560631	A61K 31/197
2560631	A61K 31/42
2560631	A61K 31/64
2560631	A61P 25/00
2574343	A61K 36/185
2574343	A61K 36/736
2574343	A61K 36/889
2574343	A61K 36/53
2574343	A61K 9/00
2574343	A61P 17/00
2574343	A61P 17/02
2574343	A61P 17/06
2574343	A61P 17/08
2574343	A61P 17/12
2574343	A61K 47/06
2574343	A61K 47/44
2598503	C07D 471/10
2598503	A61K 31/438
2598503	A61P 25/04

TARPTAUTINĖS PATENTŲ KLASIFIKACIJOS SKYRIŲ SĄRAŠAS

A skyrius – Žmogaus poreikių tenkinimas.

B skyrius – Įvairūs technologiniai procesai, transportavimas.

C skyrius – Chemija, metalurgija.

D skyrius – Tekstilė, popierius.

E skyrius – Statyba, kalnakasyba.

F skyrius – Mechanika; apšvietimas; šildymas; ginklai; sprogdinimo darbai.

G skyrius – Fizika.

H skyrius – Elektra.

DIZAINAS

(11)* Registracijos numeris
Registration number

(15) Registracijos/Pratęsimo data
Registration/Renewal date

(18) Registracijos/Pratęsimo termino pabaigos data
Date of expiration of the registration/renewal

(21) Paraiškos numeris
Application number

(22) Paraiškos padavimo data
Date of filing the application

(23) Parodos prioriteto data, valstybės kodas**
Exhibition priority date, code of country

(28) Dizaino pavyzdžių skaičius
Number of designs included in the filing

(31,32, 33) Prioriteto paraiškos numeris, data, valstybės kodas
Priority application number, date, code of country

(45) Registracijos paskelbimo data
Date of publication of the registration

(51) Tarptautinės dizaino klasifikacijos indeksai
Indication of International Classification of Designs

(54) Dizaino pavadinimas
Title of the design

(55) Dizaino reprodukcija
Reproduction of the design

(56) Dizaino elementai, kuriems naudoti gautas sutikimas
Elements which are used under the consent

(57) Dizaino aprašymas įskaitant spalvas
Description of characteristic features of the industrial design including indication of colors

(58) Pakeitimo data
Date of change

(72) Dizainerio vardas, pavardė, adresas, valstybės kodas
Name and address of the creator, code of country

(73) Savininko pavadinimas/vardas, pavardė, adresas, valstybės kodas
Name and address of the owner, code of country

(74) Atstovo vardas, pavardė, adresas, valstybės kodas
Name and address of the representative, code of country

(78) Perėmėjo pavadinimas/vardas, pavardė, adresas, valstybės kodas
Name and address of the new owner, code of country

** Pagal PINO standartą ST.80*
*** Pagal PINO standartą ST.3*

Registracijos 1775 - 1776, paskelbtos pagal Lietuvos Respublikos dizaino įstatymo 21 straipsnį

(11) **1775**
(15) 2014 04 30
(21) 2013 016
(22) 2013 07 15
(18) 2018 07 15
(28) 1
(72) Liutauras Byčius, Didlaukio g. 51A-34, LT-01001 Vilnius, LT
Jonas Tomkevičius, Dariaus ir Girėno g. 1B, LT-01001 Vilnius, LT
Mindaugas Užkuraitis, Vytauto g. 8-46, Lentvaris, LT-25001 Trakų r., LT
Antanas Šulskis, M. Mažvydo g. 13-10, LT-01001 Vilnius, LT
(73) UAB „EMP RECYCLING“, LT-14247 Galinės k., Avižienių sen., Vilniaus r., Maišiagalos paštas, LT
(74) Andrius Kremensas, Balticus Advokatus, Naugarduko g. 34, II aukštas, LT-03228 Vilnius, LT
(51) 09-03
(54) SEGMENTINIS KONTEINERIS
(55)

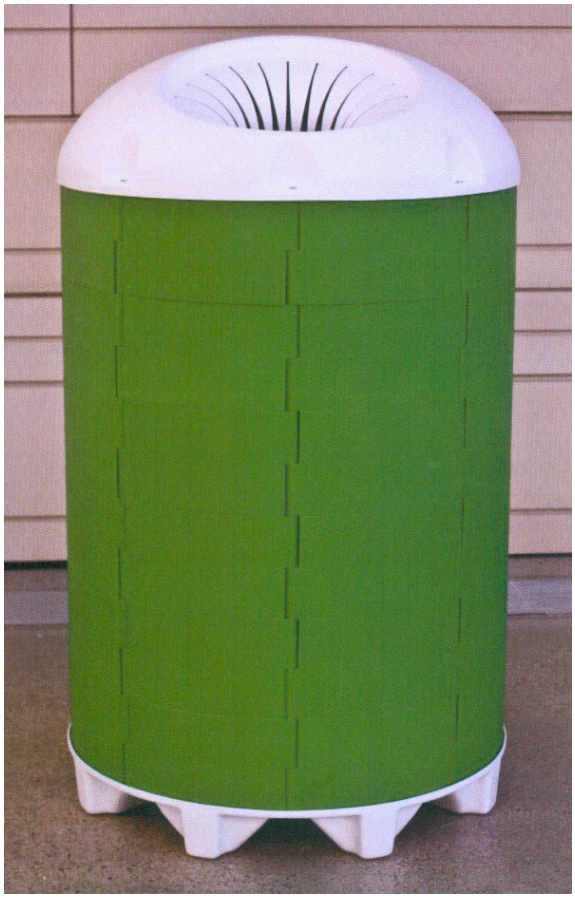

1.1



1.2



1.3



1.4

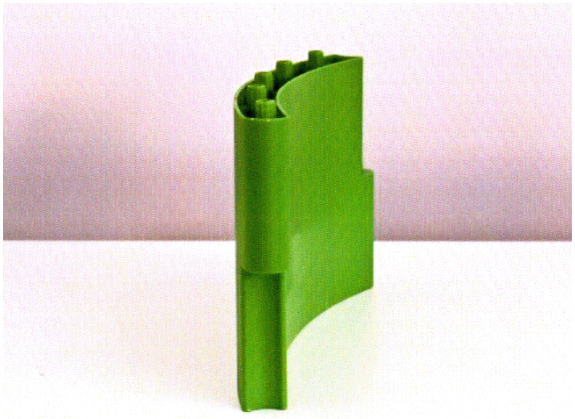

1.5

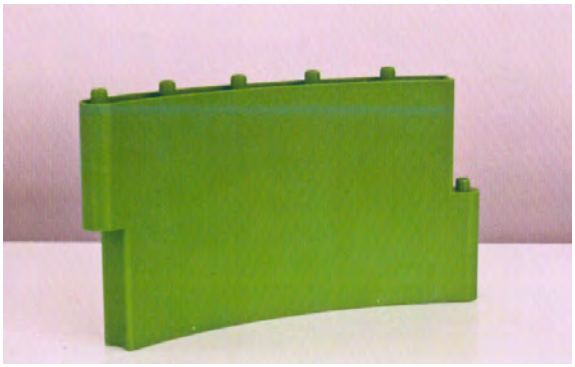

1.6

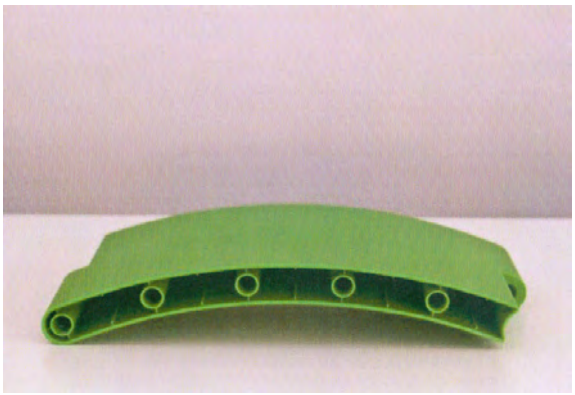

1.7

---

(11) **1776**
(15) 2014 04 30
(21) 2013 026
(22) 2013 09 25
(18) 2018 09 25
(28) 6
(72) Holger Koos, Frauenlobstr. 2, 80337 Muenchen, DE
Ingo von Bargen, Hans-Carossa-Str. 13, 85757 Karlsfeld, DE
Marc Schippling, Marschnerstr. 27a, 81245 Muenchen, DE
Michael Wust, Haslangstr. 8, 85411 Hohenkammer, DE
Thomas Ochs, Moosstr. 16B, 82178 Puchheim, DE
Rudolf Kupitza, Riedernweg 2C, 82275 Emmering, DE
Roger Mohr, Weidenstr. 9 K, 82256 Fuerstenfeldbruck, DE
Dieter Blum, Edith-Stein-Str. 16, 85386 Eching, DE
(73) MAN TRUCK & BUS AG, Dachauer Strasse 667, 80995 Muenchen, DE
(74) Marius Jakulis - Jason, 3, AAA Law, J. Jasinskio g.16 A, LT-03163 Vilnius, LT
(51) 12-16
(54) TRANSPORTO PRIEMONIŲ BUFERIAI
(55)

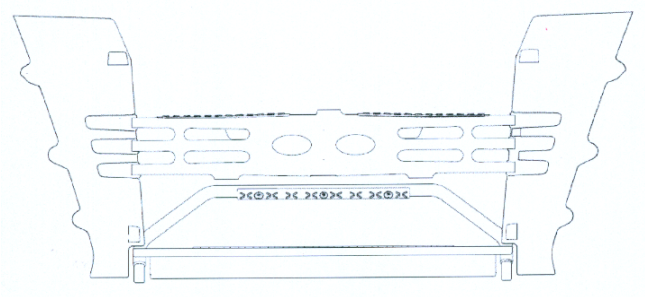

1.1



1.2

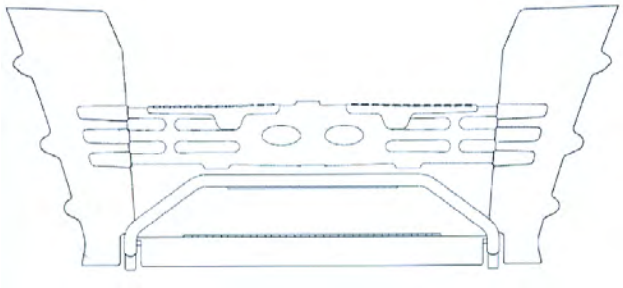

1.3

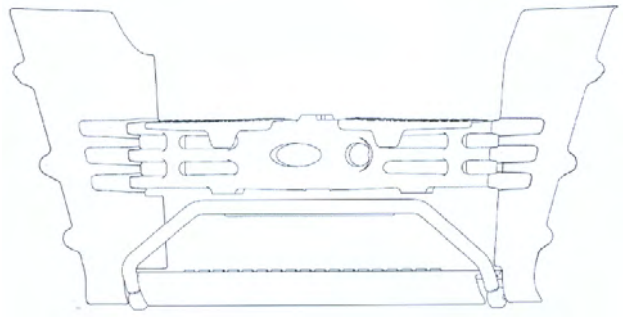

1.4

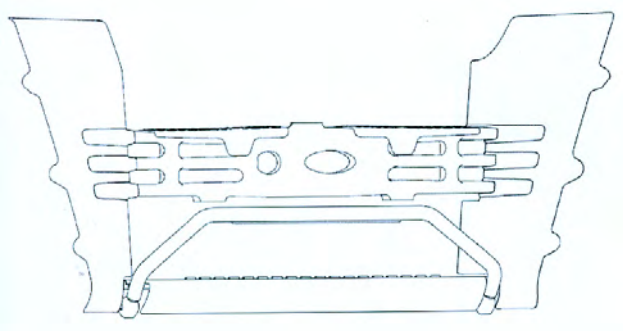

1.5

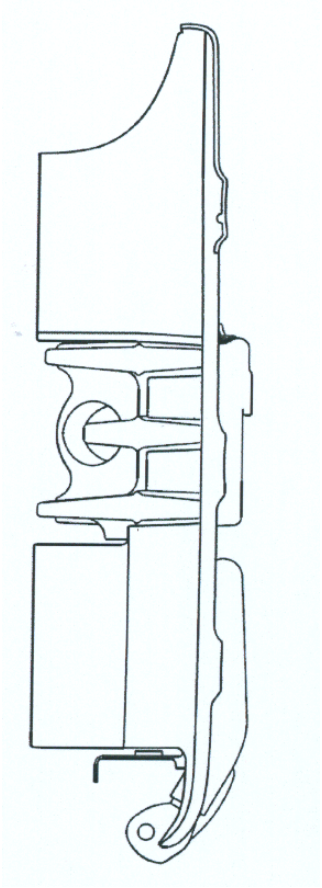

1.6

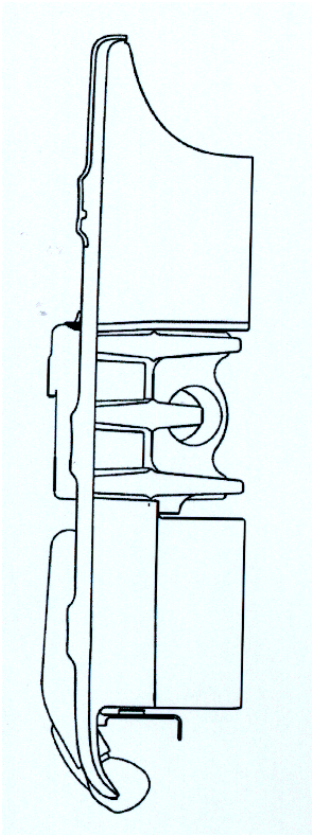

1.7

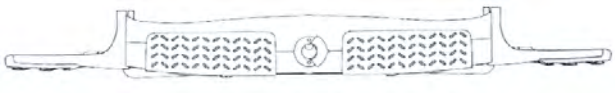

1.8

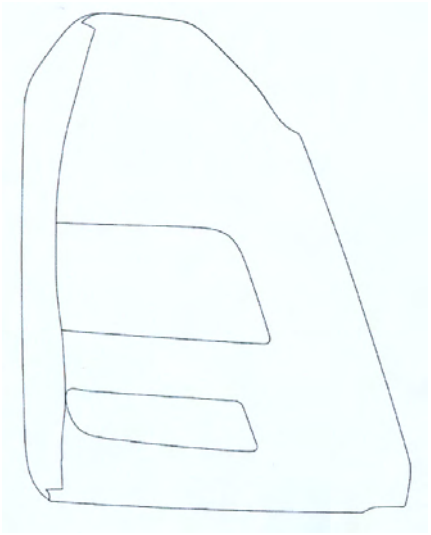

2.1

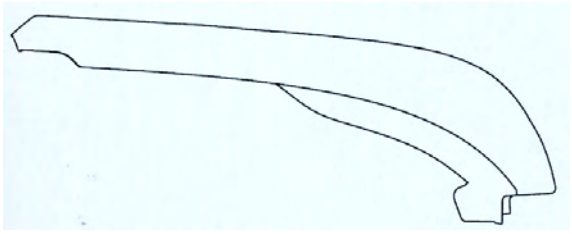

2.2

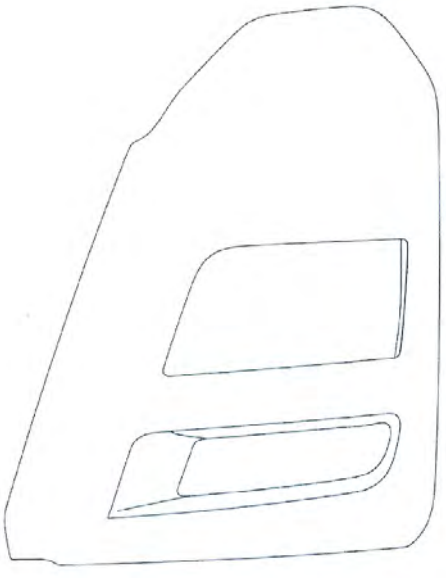

2.3

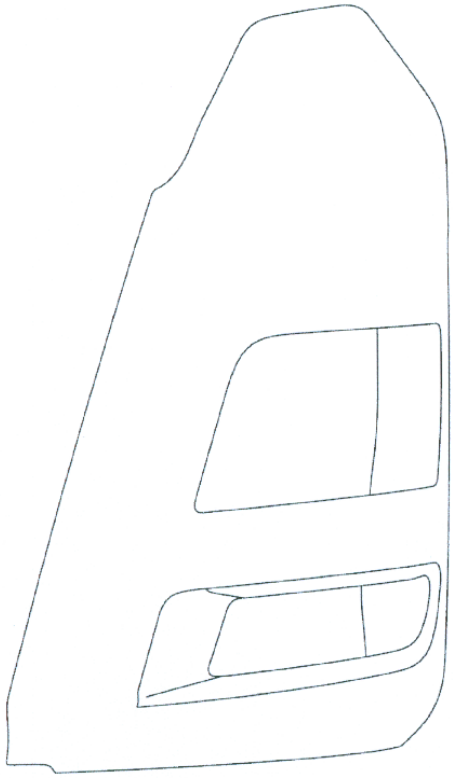

2.4

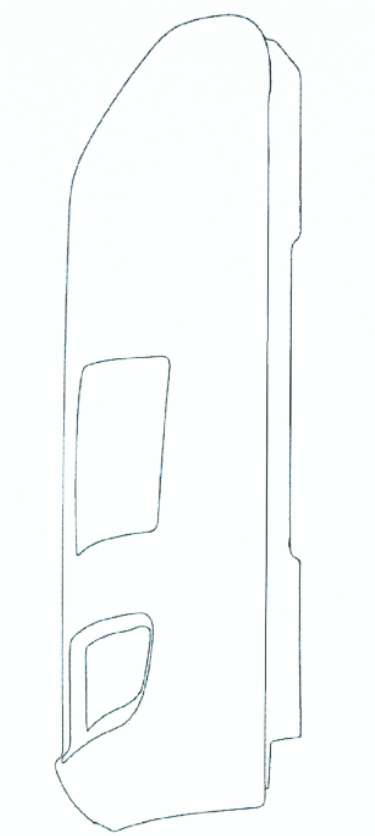

2.6

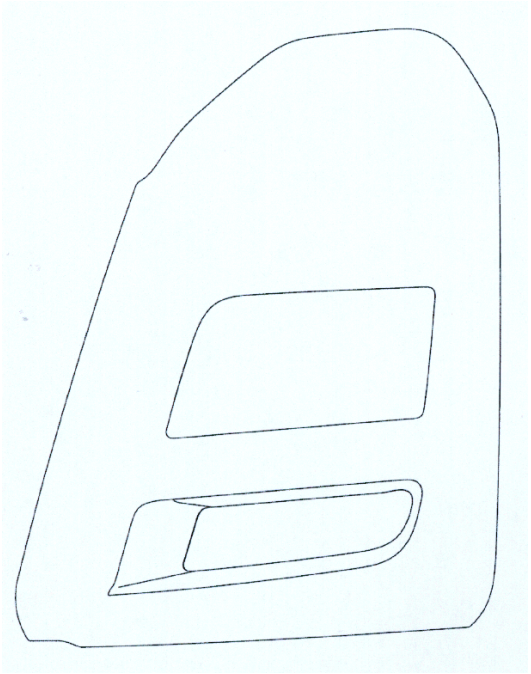

2.5

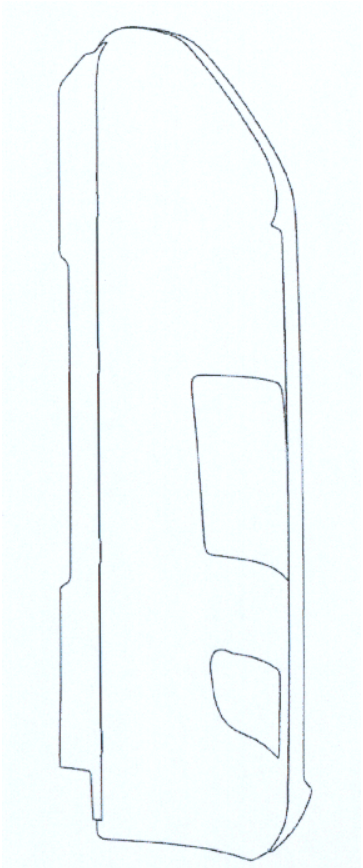

2.7

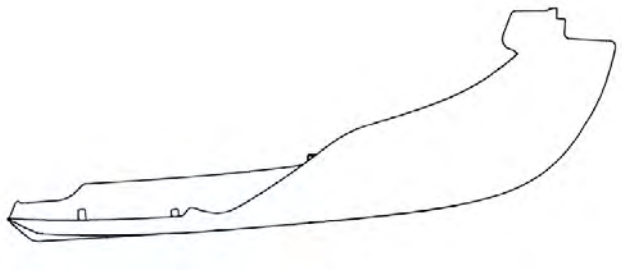

2.8

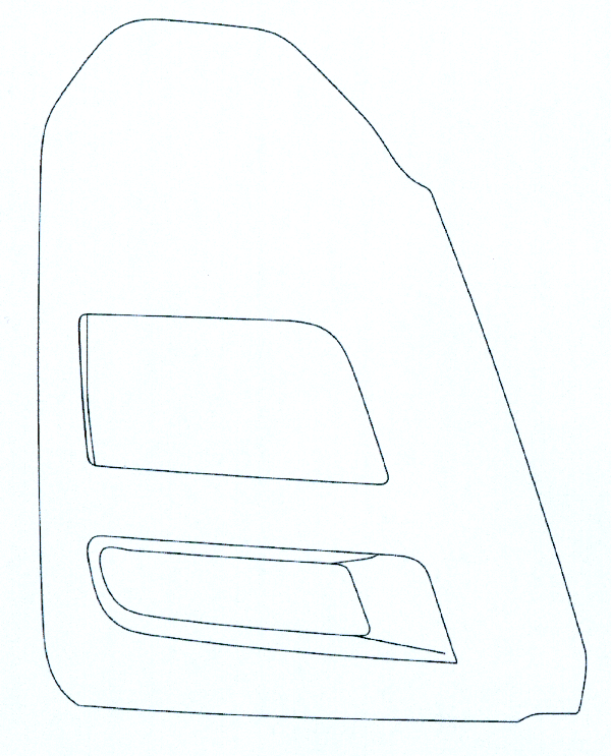

3.3

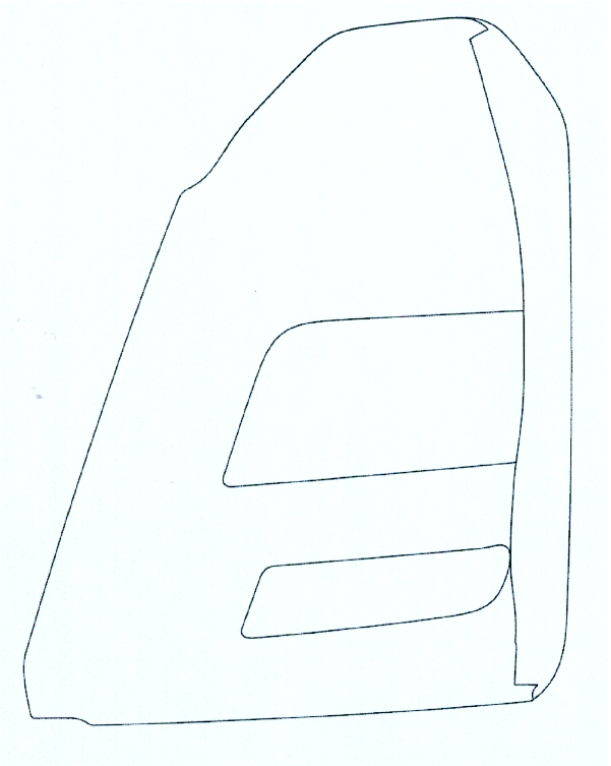

3.1

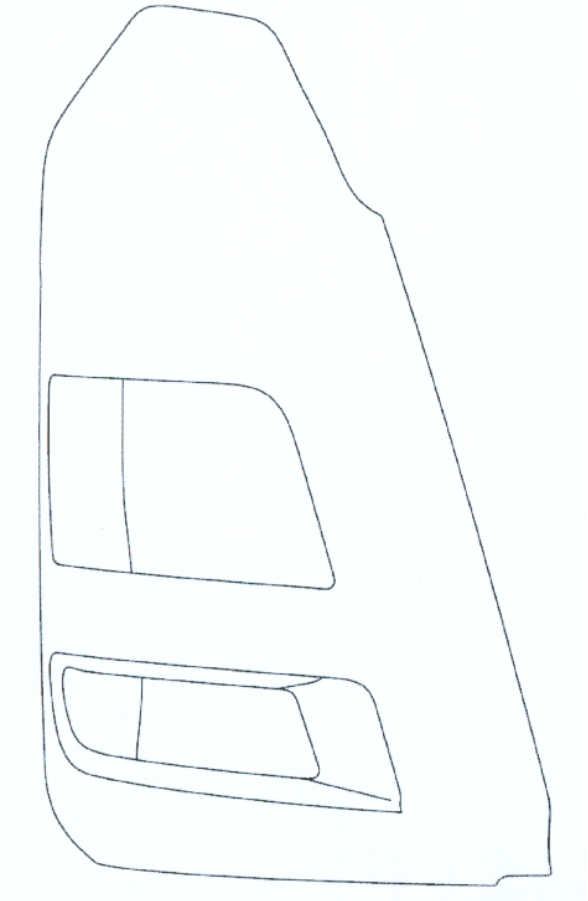

3.4

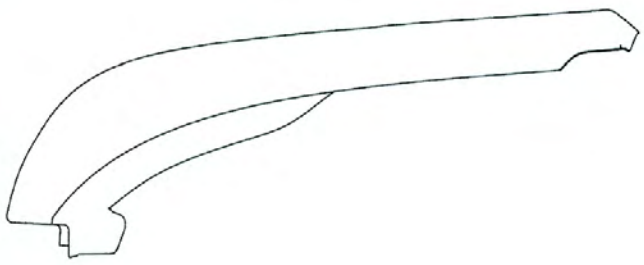

3.2

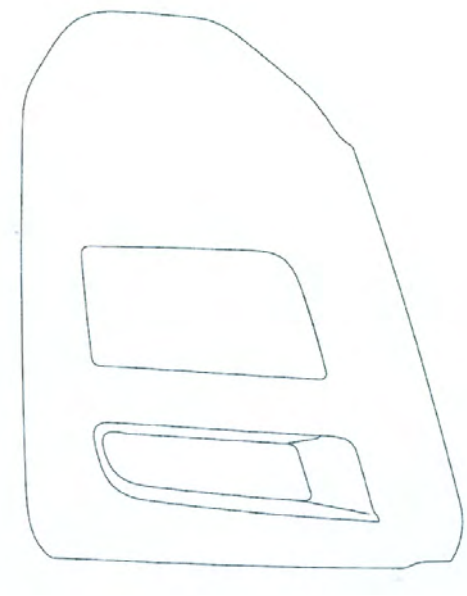

3.5

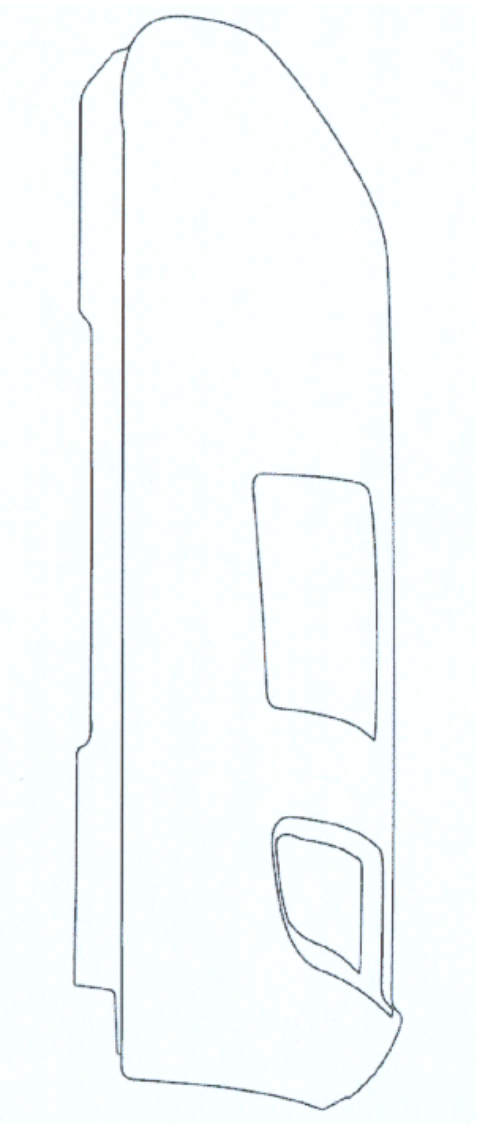

3.6

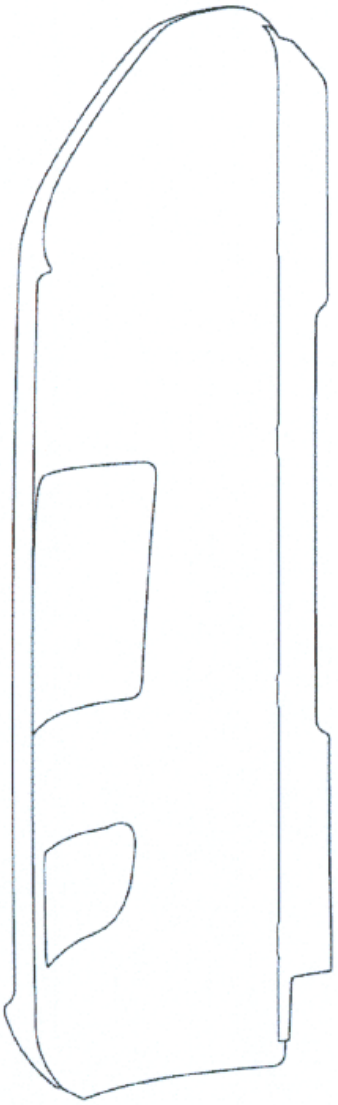

3.7

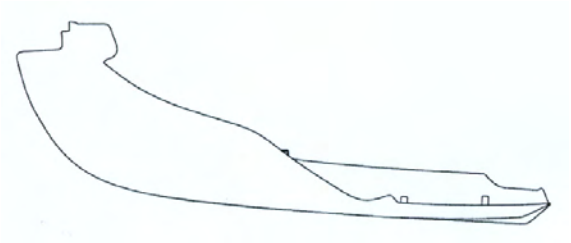

3.8

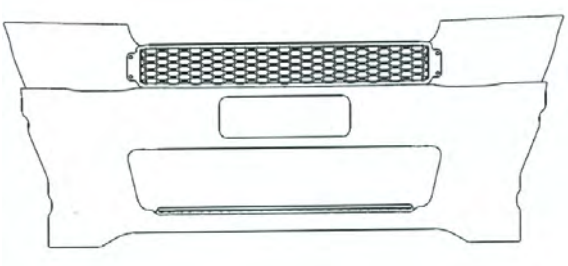

4.1



4.2

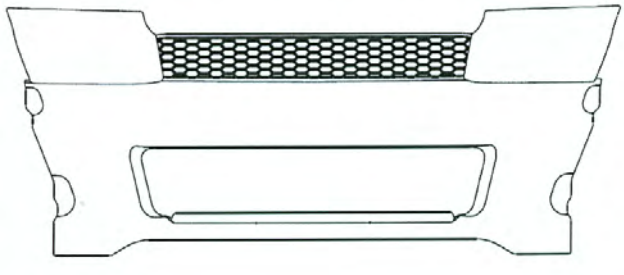

4.3

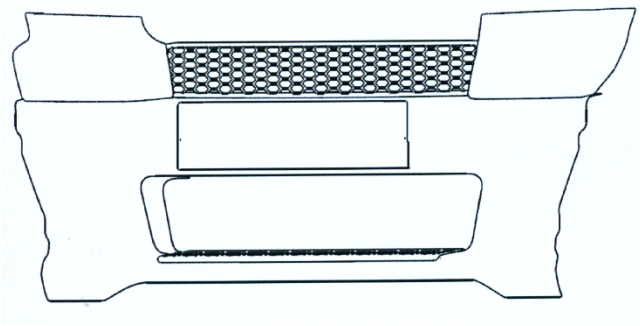

4.4

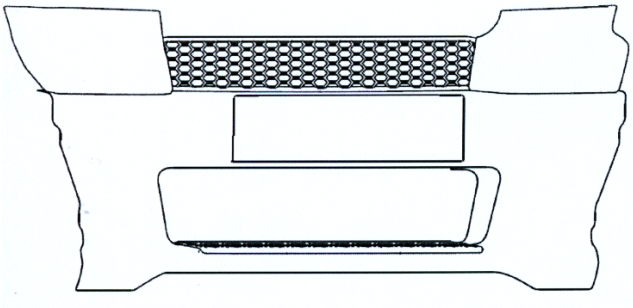

4.5

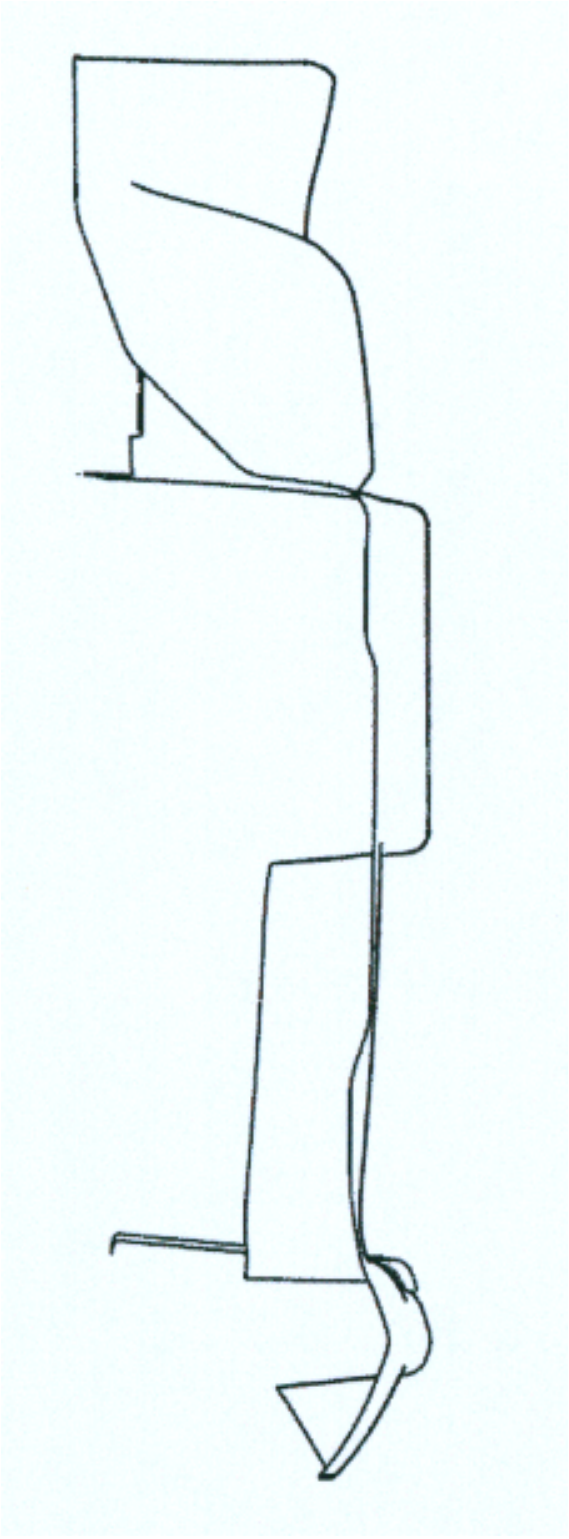

4.6

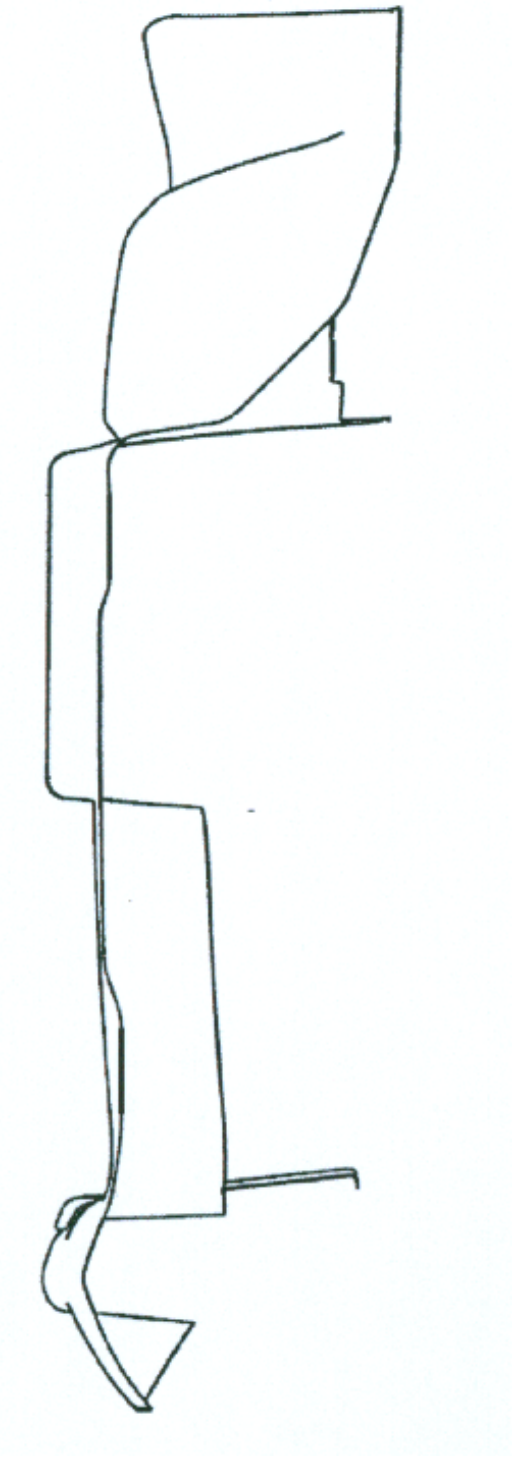

4.7

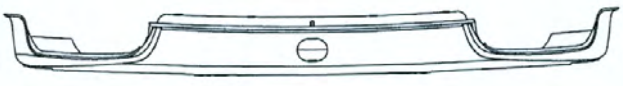

4.8

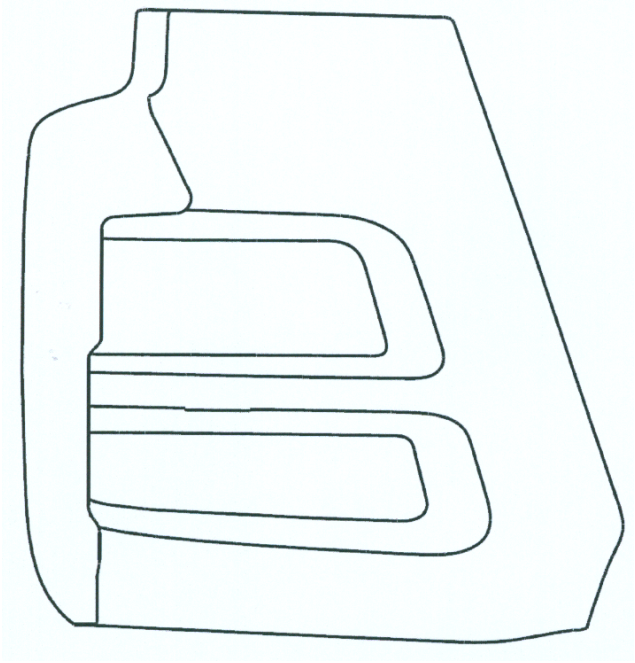

5.1

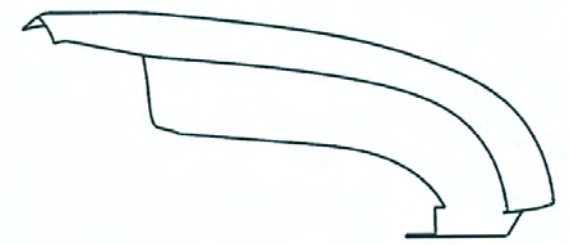

5.2

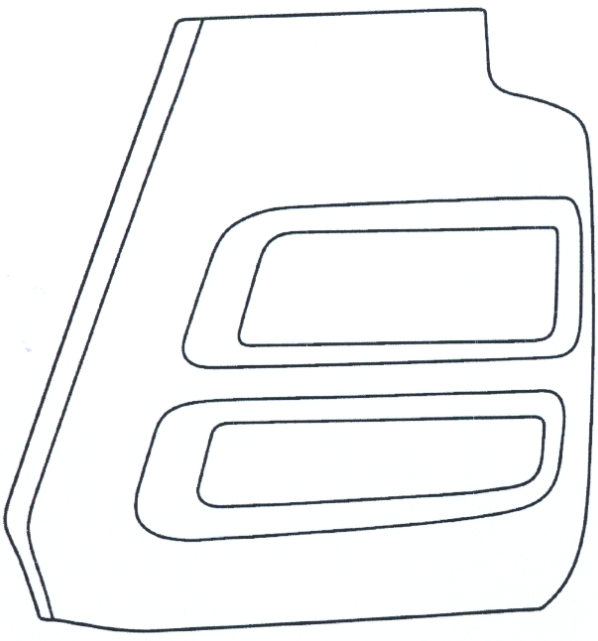

5.3

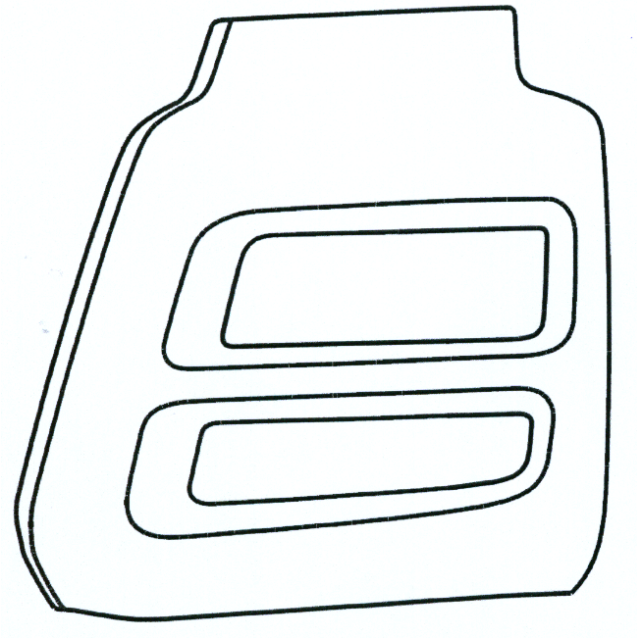

5.4

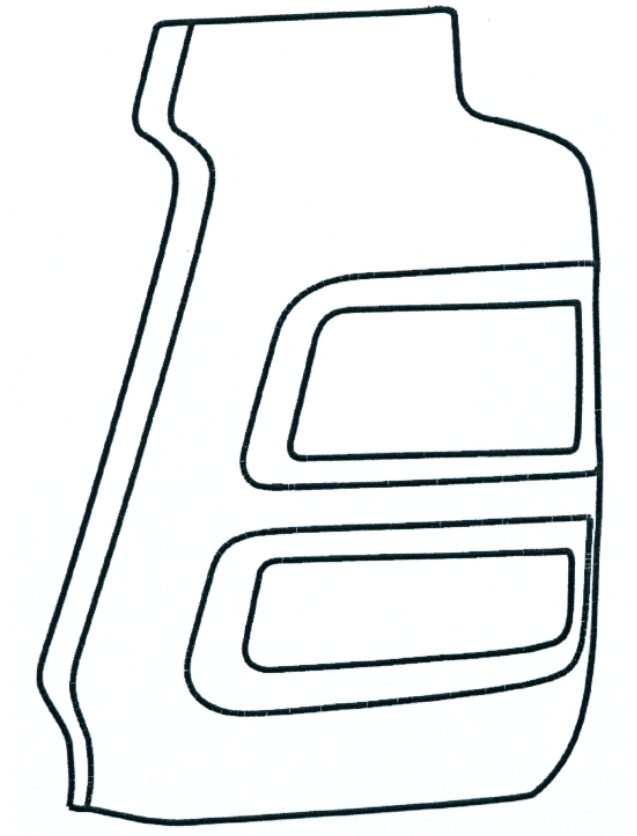

5.5

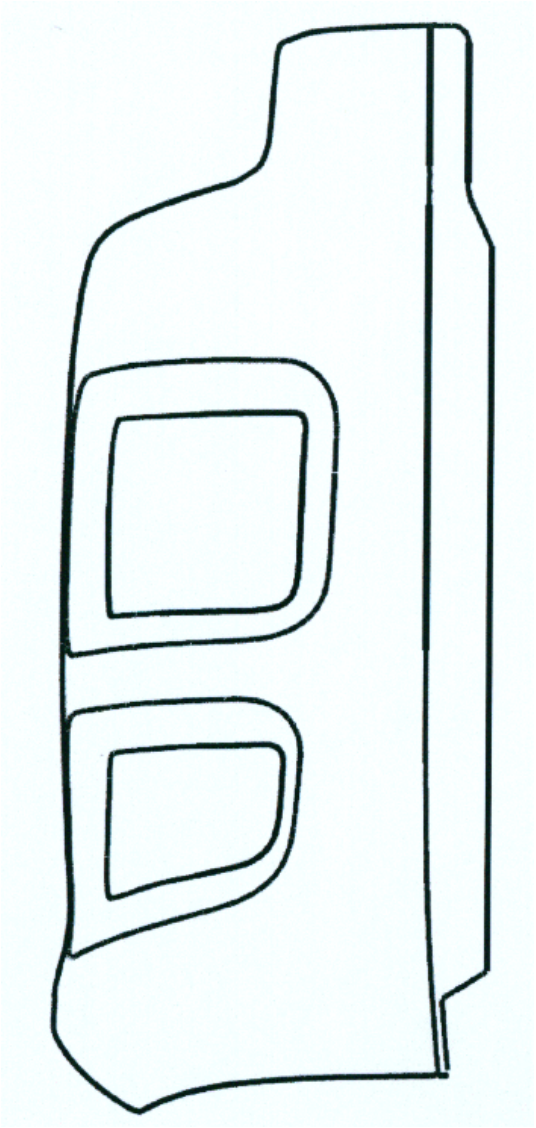

5.6

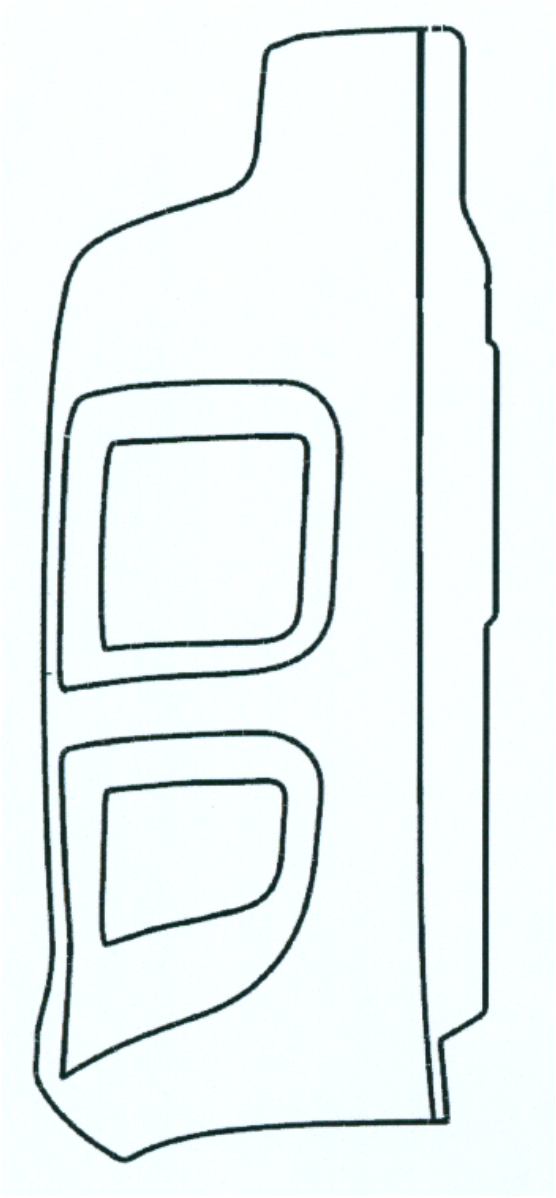

5.7

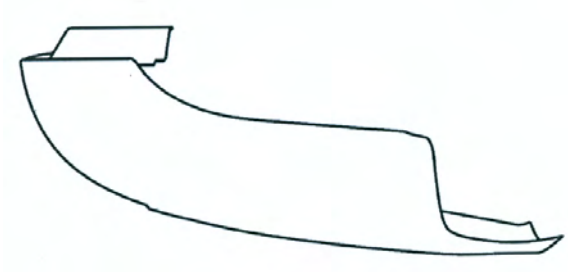

5.8

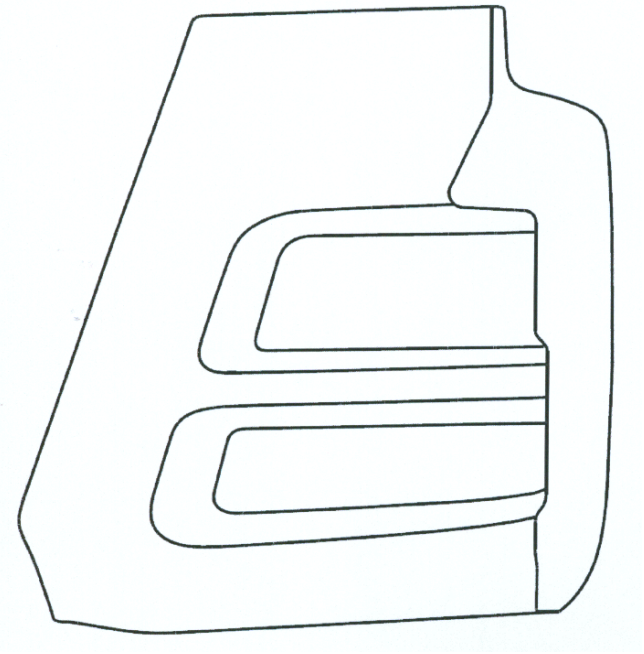

6.1

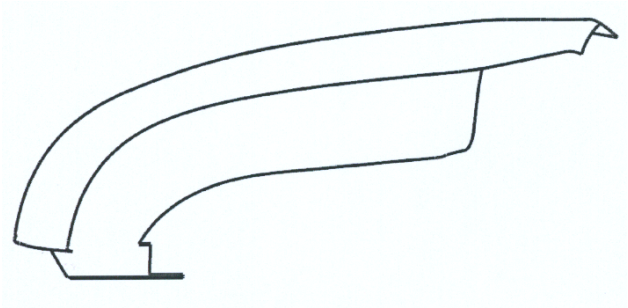

6.2

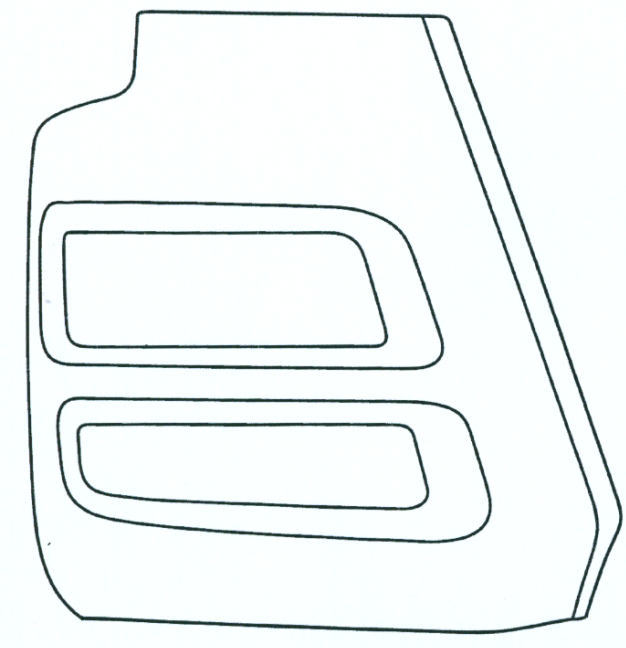

6.3

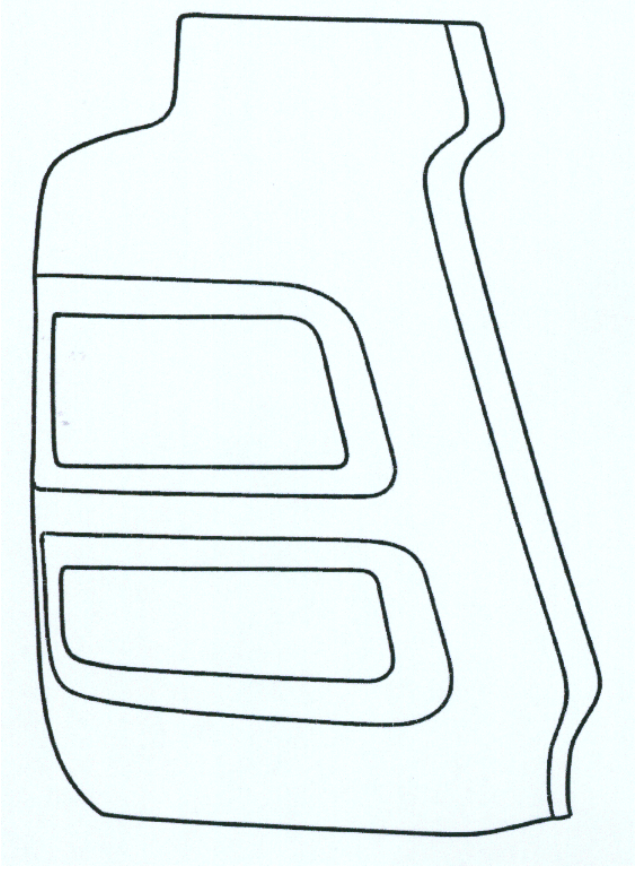

6.4

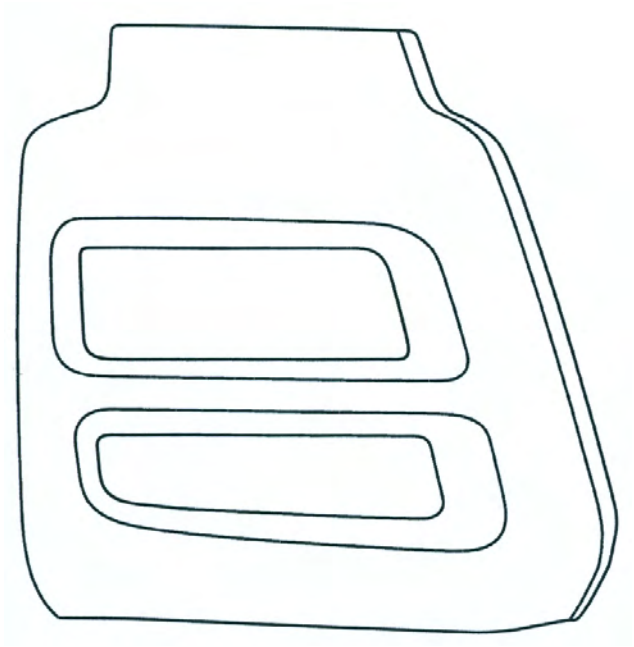

6.5

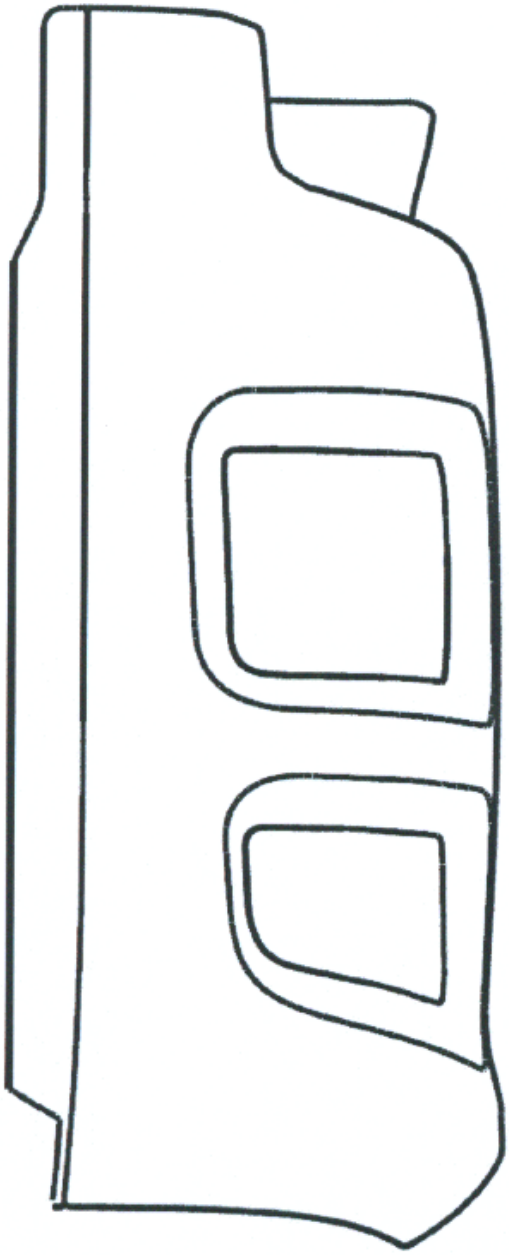

6.6

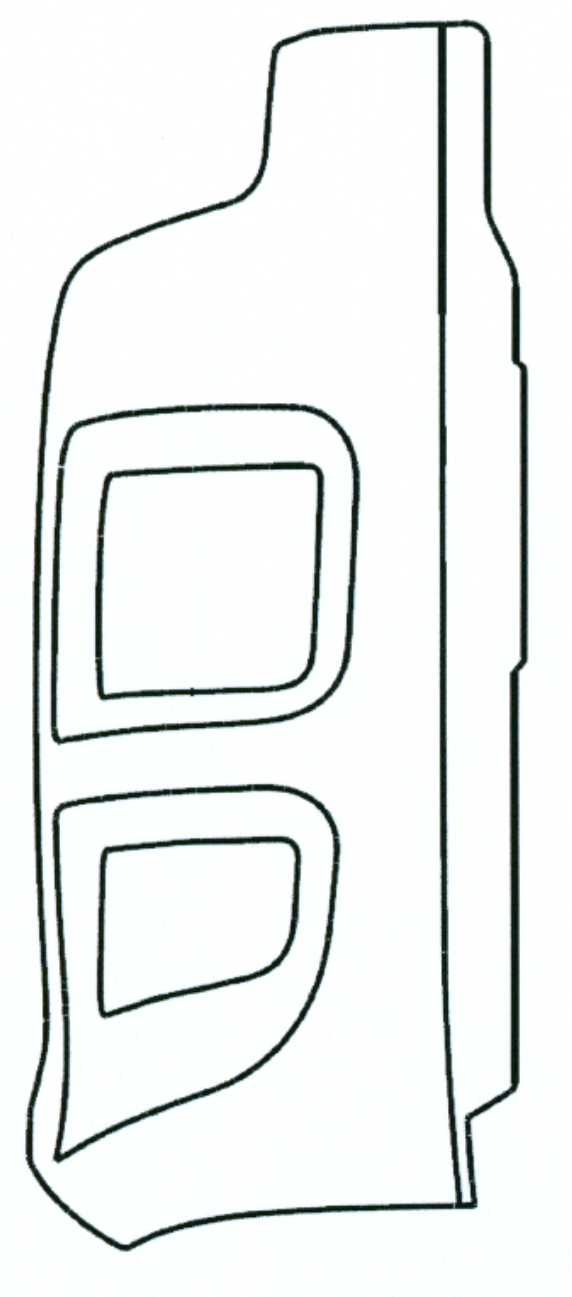

6.7

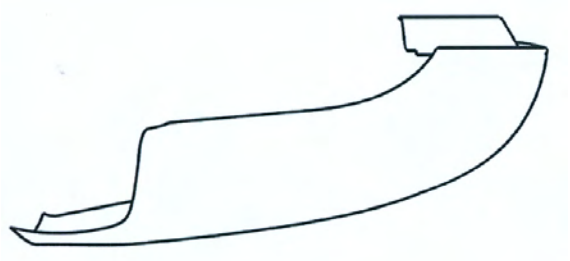

6.8

Registracijos, išregistruotos pagal Lietuvos Respublikos dizaino įstatymo 30 straipsnį

(11) **327**
(58) 2014 04 30
(73) LEGO A / S, Aastvej 1, DK-7190 Billund, DK

---

(11) **328**
(58) 2014 04 30
(73) LEGO A / S, Aastvej 1, DK-7190 Billund, DK

---

(11) **1446**
(58) 2014 04 30
(73) HANSGROHE AG, Auestrasse 5-9, D-77761 Schiltach, DE

---

(11) **1635**
(58) 2014 04 30
(73) ZITA JUKNEVIČIENĖ, Molainių g. 8-9, LT-37142 Panevėžys, LT

---

(11) **1645**
(58) 2014 04 30
(73) ZIGMAS JAKAITIS, Kranto g. 15A, LT-35173 Panevėžys, LT

Dizaino galiojimo pratęsimas pagal Lietuvos Respublikos dizaino įstatymo 35 straipsnį

(11) **1023**
(18) 2019 04 08
(73) WARTA GLASS SIERAKOW SA, ul. Poznanska 35, 64-410 Sierakow, PL
(74) Liudmila Gerasimovič, 9, Iį „Liudmila Gerasimovič, Patentinis patikėtinis“, Vingrių g. 13-42, LT-01141 Vilnius, LT
(28) 3
(51) 09-01
(54) BUTELIS
(55)

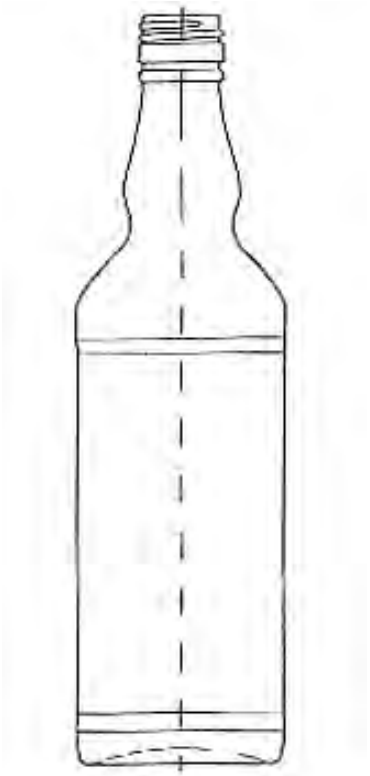

1

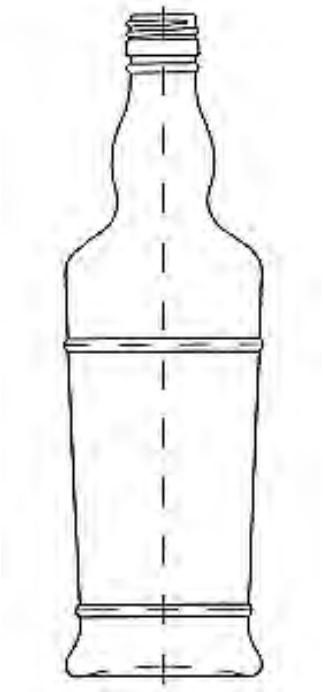

2

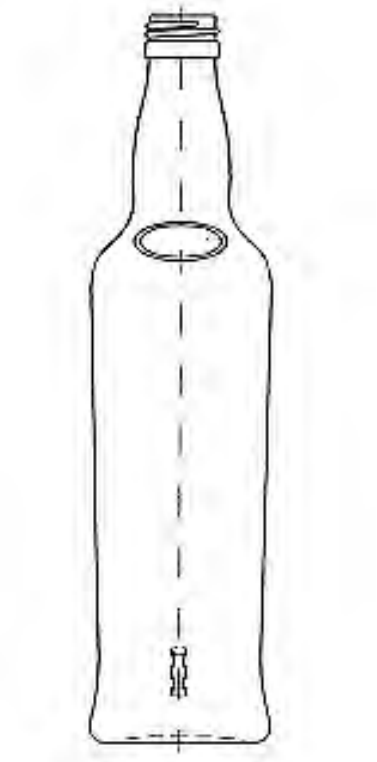

3

(11) **1029**

(18) 2019 04 08

(73) WARTA GLASS SIERAKOW SA, ul. Poznanska 35, 64-410 Sierakow, PL

(74) Liudmila Gerasimovič, 9, IĮ „Liudmila Gerasimovič, Patentinis patikėtinis“, Vingrių g. 13-42, LT-01141 Vilnius, LT

(28) 2

(51) 09-01

(54) BUTELIS

(55)

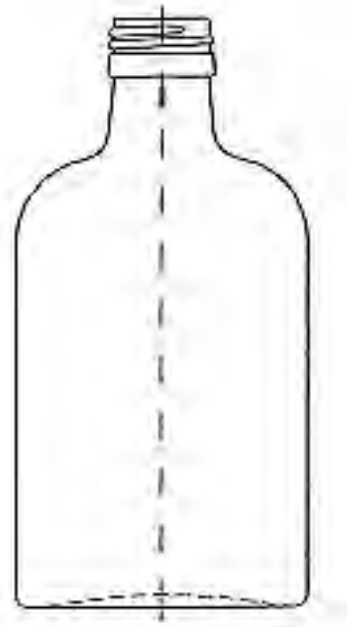

1.1

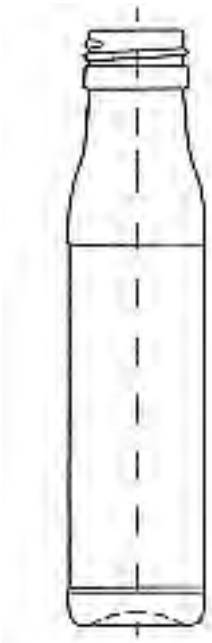

1.2

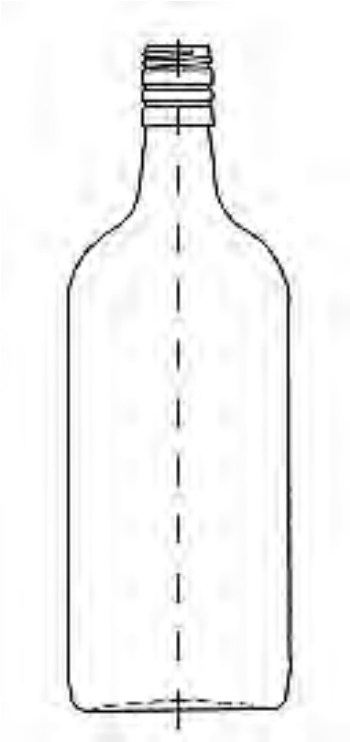

2.1

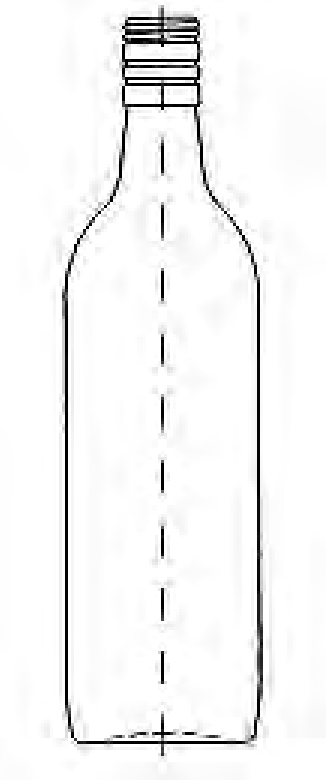

2.2

VARDINĖ DIZAINO AUTORIŲ IR SAVININKŲ RODYKLĖ

(72) Autorius, valstybės kodas (73) Dizaino savininkas, valstybės kodas	Žymėjimas A - autorius, S - savininkas	(51) Klasifikacijos indeksas	(11) Registracijos numeris
Ingo von Bargen, DE	A	12-16	1776
Dieter Blum, DE	A	12-16	1776
Liutauras Byčius, LT	A	09-03	1775
Holger Koos, DE	A	12-16	1776
Rudolf Kupitza, DE	A	12-16	1776
MAN TRUCK & BUS AG, DE	S	12-16	1776
Roger Mohr, DE	A	12-16	1776
Thomas Ochs, DE	A	12-16	1776
Marc Schippling, DE	A	12-16	1776
Jonas Tomkevičius, LT	A	09-03	1775
UAB „EMP RECYCLING“, LT	S	09-03	1775
Mindaugas Užkuraitis, LT	A	09-03	1775
Michael Wust, DE	A	12-16	1776
Antanas Šulskis, LT	A	09-03	1775

SISTEMINĖ DIZAINO RODYKLĖ

(51) Klasifikacijos indeksas	(11) Registracijos numeris
09-03	1775
12-16	1776

NUMERINĖ DIZAINO RODYKLĖ

(21) Paraiškos numeris	(11) Registracijos numeris
2013 016	1775
2013 026	1776

9 redakcija

TARPTAUTINĖS DIZAINO KLASIFIKACIJOS KLASIŲ SĄRAŠAS

1 klasė. Maisto produktai.

2 klasė. Drabužiai ir galanterijos gaminiai.

3 klasė. Kelionės reikmenys, dėklai, skėčiai nuo saulės ir asmeniniai reikmenys, nepriskirti prie kitų klasių.

4 klasė. Šepečiai.

5 klasė. Tekstilės gaminiai, dirbtinės ir natūralios lakštinės medžiagos.

6 klasė. Baldai.

7 klasė. Namų apyvokos reikmenys, nepriskirti prie kitų klasių.

8 klasė. Įrankiai ir metalo dirbiniai.

9 klasė. Pakuotės ir konteineriai prekių gabenimui ir laikymui.

10 klasė. Laikrodžiai bei kiti matavimo prietaisai, kontrolės ir signalizavimo prietaisai.

11 klasė. Papuošimui skirti gaminiai.

12 klasė. Transporto arba kėlimo priemonės.

13 klasė. Elektros energijos gamybos, paskirstymo arba transformavimo įranga.

14 klasė. Įrašymo, perdavimo arba informacijos paieškos aparatūra.

15 klasė. Mašinos, nepriskirtos prie kitų klasių.

16 klasė. Fotografijos, kinematografijos aparatūra ir optiniai prietaisai.

17 klasė. Muzikos instrumentai.

18 klasė. Spausdinimo mašinos ir biuro įranga.

19 klasė. Raštinės reikmenys ir biuro įranga, menininkų ir mokymo priemonės.

20 klasė. Prekybos ir reklamos įranga, ženklai.

21 klasė. Žaidimai, žaislai, palapinės ir sporto prekės.

22 klasė. Ginklai, pirotechnikos gaminiai, medžioklės ir žūklės reikmenys ir kenkėjų naikinimo priemonės.

23 klasė. Skysčių paskirstymo įranga, sanitarijos, šildymo, vėdinimo ir oro kondicionavimo įranga, kietasis kuras.

24 klasė. Medicininė ir laboratorinė įranga.

25 klasė. Statybiniai ir konstrukciniai elementai.

26 klasė. Apšvietimo prietaisai.

27 klasė. Tabako gaminiai ir rūkymo reikmenys.

28 klasė. Farmacijos ir kosmetikos produktai, tualetiniai reikmenys ir aparatai.

29 klasė. Priešgaisrinės, saugos technikos ir gelbėjimo priemonės ir įranga.

30 klasė. Gyvūnų laikymo ir jų priežiūros reikmenys.

31 klasė. Maisto arba gėrimų gamybos mašinos ir prietaisai, nepriskirti prie kitų klasių.

32 klasė. Grafiniai simboliai ir logotipai (ženklai), paviršiaus raštai, ornamentika (dekoravimas).

PREKIŲ ŽENKLAI

*(111)** Registracijos numeris
Registration number

(141) Pripažinimo negaliojančia/panaikinimo/išregistravimo data
Date of Invalidation/Cancellation/Lapse

(151) Registracijos data
Registration date

(156) Pratęsimo data
Renewal date

(181) Registracijos termino pasibaigimo data
Expiration date of the registration

(186) Pratęstos registracijos galiojimo pasibaigimo data
Expiration date of the renewal

(210) Paraiškos numeris
Application number

(220) Paraiškos padavimo data
Date of filing the application

(230) Parodos prioriteto data, valstybės kodas**
Exhibition priority date, code of country

(310, 320, 330)
Konvencinio prioriteto paraiškos numeris, data, valstybės kodas
Convention priority application number, date, code of country

(450) Registracijos paskelbimo data
Date of publication of the registration

(511) Tarptautinės prekių ir paslaugų klasifikacijos klasė, prekių ir/arba paslaugų sąrašas
Indication of International Classification of Goods and Services, list of goods and/or services

(523) Elementai, kuriems naudoti gautas sutikimas
Elements which are used under the consent

(526) Nesaugomi elementai
Disclaimer

(531) Tarptautinės ženklų vaizdinių elementų klasifikacijos klasės
Indication of International Classification of the Figurative Elements of Marks

(540) Ženklo reprodukcija
Reproduction of the mark

(551) Kolektyvinis ženklas
Collective mark

(554) Erdvinis ženklas
Three-dimensional mark

(555) Ženklas - hologramа
Hologram mark

(556) Garsinis ženklas
Sound mark

(558) Ženklas - spalva
Colors mark

(559) Judesio ženklas
Moving mark

(561) Ženklo transliteracija
Transliteration of the mark

(566) Ženklo vertimas į lietuvių kalbą
Translation of the mark into Lithuanian language

(580) Pakeitimo data
Date of change

(591) Apsaugotų spalvų nuoroda
Indication concerning colors claimed

(641) Paraiškos, paduotos užsienio patentų tarnybai, duomenys (paraiškos numeris, paraiškos padavimo data, valstybės kodas)
Data relating to the application filed with foreign patent office (application number, date of filing of the application, code of country)

(646) Registracijos buvusioje TSRS / Tarptautinės registracijos duomenys (registracijos numeris SU / WO, paraiškos padavimo data/registracijos data, teritorinio išplėtimo data biuletenio numeris, metai)
Data relating to the registration of the mark in the former USSR / International Registration of the mark (registration number: SU / WO, date of filing the application/registration date, date ofextension, number of gazette, year)

(732) Ženklo savininko pavadinimas / vardas, pavardė, adresas, valstybės kodas
Name and address of the proprietor of the mark, code of country

(740) Patentinio patikėtinio registracijos numeris / atstovo vardas, pavardė, adresas, valstybės kodas
Name, registration number of attorney, address of attorney/representative, code of country

(750) Susirašinėjimo adresas
Adress for corespondence

(770) Buvusio ženklo savininko pavadinimas / vardas, pavardė, adresas (ženklo perdavimas)
Name and address of the previous applicant or holder (in case of change in ownership)

(771) Buvusio ženklo savininko pavadinimas / vardas, pavardė, adresas
Name and address of the previous applicant or holder (in case of no change in ownership)

(791) Licenciato pavadinimas / vardas, pavardė, adresas, valstybės kodas
Name and address of licensee, code of country

(793) Licencijos termino pasibaigimo data, teisių apimtis
Date of expiration of the license, scope of rights

(800) Tarptautinės registracijos duomenys
International Registration data

* *Pagal PINO standartą ST.60*
** *Pagal PINO standartą ST.3*

Registracijos 68623–68803
pagal Lietuvos Respublikos
prekių ženklų įstatymo 16 straipsnį

(111) **68623**
(151) 2014 04 18
(210) 2012 1311
(220) 2012 07 18
(181) 2022 07 18
(732) UAB „JEREVAN“, Vilniaus kel. 2, Viečiūnų sen., Druskininkų sav., LT
(540)



(531) 27.1, 29.1
(591) juoda, oranžinė.
(511)
35 reklama; verslo vadyba; verslo tvarkyba; įstaigų veikla.

---

(111) **68624**
(151) 2014 04 18
(210) 2012 1700
(220) 2012 09 19
(181) 2022 09 19
(732) UAB „BALTIC FIRST CLUB“, Geležinkelio g. 3-14A, LT-01001 Vilnius, LT
(540)



(531) 9.1, 27.5
(511)
41 švietimas; mokymas; pramogos; sportinė ir kultūrinė veikla.

---

(111) **68625**
(151) 2014 04 18
(210) 2012 2004
(220) 2012 11 12
(181) 2022 11 12
(732) ARCELIK ANONIM SIRKETI, Aydinli Koyu, Cayirova, Istanbul, TR
(740) Reda Žabolienė, 7, Advokatės Redos Žabolienės kontora METIDA, Verslo centras VERTAS, Gynėjų g. 16, LT-01109 Vilnius, LT
(540)

Išmaniajai kartai

(511)
7 mašinos ir audimo staklės; medžio, metalo, stiklo, plastiko medžiagų apdirbimo ir apipavidalinimo pramoniniai robotai (mašinos), tarp jų metalo galvanizavimo įrenginiai ir elektrolitinio dengimo įrenginiai; sunkiasvoriai medžiagų apdirbimo ir gamybos įrenginiai; robotiniai mechanizmai, tarp jų keltuvai, eskalatoriai, kranai; kėlimo ir transportavimo mašinos, konvejeriai (mašinos); mašinos ir robotiniai mechanizmai žemės ūkio ir vynuogininkystės, grūdų, vaisių, daržovių bei maisto apdorojimo reikmėms; varikliai (išskyrus antžeminių transporto priemonių), tarp jų elektriniai varikliai, jų dalys ir priedai; elektriniai durų atidarymo ir uždarymo įtaisai (transporto priemonėms), nepriskirti prie kitų klasių; guoliai (mašinų dalys), tarp jų rutuliniai ar ritininiai guoliai; padangų montavimo ir nuėmimo įrenginiai; elektros generatoriai, tarp jų kintamosios ir nuolatinės srovės generatoriai, saulės energijos generatoriai; dažymo mašinos; automatiniai pistoletiniai dažų purkštuvai; pramušimo mašinos; pramušimo mašinų puansonai; elektriniai klijų purkštuvai; suslėgto oro ir skysčio purškimo mašinų purkštuvai; elektriniai rankiniai gręžtuvai; varikliniai rankiniai pjūklai; siaurapjūklės pjovimo mašinos; spiraliniai konvejeriai (mašinos); pneumatiniai siurbliai; kompresoriai (mašinos); transporto priemonių plovimo įrenginiai ir pramoniniai robotai; elektrinio suvirinimo mašinos; elektriniai lankinio suvirinimo aparatai, elektrinio suvirinimo aparatai, elektriniai lankinio pjovimo aparatai ir pramoniniai robotai; suvirinimo aparatų elektrodai; spausdinimo mašinos; pakavimo mašinos, tarp jų elektriniai

plastikų sandarinimo aparatai (pakavimas); pildymo, užkimšimo kamščiais, glotniojo apdirbimo, etikečių tvirtinimo mašinos, separatoriai ir robotai bei robotiniai mechanizmai (atliekantys tokias pat funkcijas); audinių vėlimo, ardymo, tempimo ir skalbimo mašinos, siuvamosios mašinos ir tokias pat funkcijas atliekantys pramoniniai robotai; degalų siurbliai, tarp jų degalų tiekimo siurbliai (techninės priežiūros stotims), degalų pylimo pistoletai; buitinės elektrinės malimo, kapojimo, spaudimo, smulkinimo ir plakimo mašinėlės; skalbimo mašinos, indaplovės, elektrinės džiovinimo mašinos; elektrinės valymo mašinos ir prietaisai kilimams ir grindims; dulkių siurbliai ir jų dalys; prekybos automatai; elektros energijos tiekimo aparatai (generatoriai).

8 peiliai, šakutės ir šaukštai; pjovimo, kapojimo, skutimo įrankiai (rankiniai) tarp jų brangiųjų metalų peiliai; geležtės naudojamos kirtimui ir dūrimui (ginklai); skutimosi peiliukai ir elektriniai skustuvai; elektriniai ir ne elektriniai plaukų šalinimo reikmenys; elektriniai ir ne elektriniai manikiūro ir pedikiūro įrankiai ir įrankių komplektai; rankiniai įrankiai grožio priežiūrai, tarp jų plaukų garbanojimo reikmenys, plaukų tiesinimo reikmenys, plaukų žirklės; rankiniai įrankiai mašinų, įrengimų ir transporto priemonių remontui; rankiniai įrankiai, naudojami statybose, žemės ūkyje, sodininkystėje ir miškininkystėje; elektriniai ir ne elektriniai lygintuvai (įrankiai).

9 matavimo prietaisai ir aparatai; gradiento indikatoriai ir laboratorinė įranga, nepriskirti prie kitų klasių; garso ar vaizdo įrašymo, perdavimo ar atkūrimo aparatūra, tarp jų duomenų dorojimo, telekomunikacijos, garso ar vaizdo atkūrimo aparatai ir įrenginiai; magnetinės ir optinės duomenų laikmenos su įrašyta kompiuterių programine įranga; elektroniniai parsisiunčiamieji leidiniai, įrašyti į magnetines ar optines duomenų laikmenas; koduotosios magnetinės kortos; optinės atminties kortelės; antenos, palydovinės antenos, stiprintuvai ir jų dalys; bilietų aparatai; pinigų išdavimo automatai (bankomatai); elektroniniai įrenginiai, naudojami prietaisuose ir aparatuose (nepriskirti prie kitų klasių); skaitikliai ir matuokliai (skaičiuojantys suvartojimo kiekius per tam tikrą laikotarpį); apsauginiai drabužiai nuo nelaimingų atsitikimų ir apsauginiai aparatai ir įranga, tarp jų nardytojų ausų kamščiai; akiniai, saulės akiniai, glaustiniai (kontaktiniai) lęšiai ir jų dėžutės, dėklai, dalys ir akinių aksesuarai; elektros praleidimo, perjungimo, transformavimo, akumuliavimo, reguliavimo ir valdymo aparatai ir prietaisai, tarp jų elektros kabeliai, elektrinės baterijos, elektros akumuliatoriai, anodai ir katodai; signalizacijos įrenginiai ir aliarmo įrenginiai (išskyrus transporto priemonių); elektriniai durų skambučiai; eismo signalizavimo prietaisai ir aparatai (šviesoforai); gesintuvai, gaisrinės mašinos, gaisrinės žarnos ir priešgaisrinių purkštuvų antgaliai; radarai (radiolokatoriai); hidrolokatoriai; naktinio matymo aparatai ir prietaisai; magnetai, puošybiniai magnetai.

11 transporto priemonių apšvietimo prietaisai; apšvietimo prietaisai ir įrenginiai (interjerui ir eksterjerui); maisto gaminimo (virimo, kepimo) aparatai ir įrenginiai; šildymo įrenginiai ir garo gaminimo įrenginiai, tarp jų dujinės ir elektrinės virtuvinės viryklės (krosnelės), mikrobangų krosnelės, elektriniai šildymo aparatai ir kietojo, skystojo ar dujinio kuro šildymo aparatai; oro kondicionavimo įrenginiai; šaldymo aparatai, būtent šaldytuvai, pieno šaldymo įrenginiai, vandens vėsinimo įrenginiai, šaldymo konteineriai, ledo gaminimo įrenginiai ir mašinos, šaldymo kameros; elektriniai ir dujiniai aparatai, mašinos ir įrengimai, naudojami šaldymui, džiovinimui, virimui, tarp jų elektriniu ir kaitinimo metodu veikiantys skalbinių džiovinimo aparatai, plaukų džiovintuvai ir prausyklų rankų džiovintuvai; sanitariniai ir higienos įrenginiai (nepriskirti prie kitų klasių); vandens minkštinimo įrenginiai; vandens valymo aparatai ir mašinos; šiukšlių degintuvai, maisto atliekų dehidratavimo aparatai; metalinės šildyklės (lovai šildyti); elektrinės šildomosios antklodės (ne medicinos reikmėms), elektrinės šildomosios pagalvėlės (paklotai) ir elektrinės šildyklės (ne medicinos reikmėms); elektriniai arba neelektriniai kojų šildytuvai; vandens šildyklės (buteliai); akvariumų filtravimo aparatai ir filtrai (buitinių arba pramoninių įrenginių dalys); pramoniniai virimo, džiovinimo ir šaldymo įrenginiai; pasterizavimo aparatai ir sterilizatoriai; elektriniai skalbinių džiovintuvai.

35 reklama; verslo vadyba; verslo tvarkyba; įstaigų veikla; rinkodara; visuomenės informavimas, tarp jų parodų ir mugių rengimas (komercijos ar reklamos reikmėms); verslo tvarkybos ir vadybos konsultacijos; buhalterinė apskaita; apskaitininkų paslaugos, tarp jų importo ir eksporto agentūros; pardavimas aukcione; prekių, būtent mašinų ir staklių, naudojamų buities reikmėms, plovimo mašinų ir plovimo mašinų kompresorių, rūbų džiovinimo ir vėdinimo mašinų, indaplovių, maisto ir gėrimų ruošimo mašinų, elektrinių virtuvinių mašinų, elektrinių skardinių atidarytuvų, elektrinių peilių ir galąstuvų, kilimų ir apmušalų plovimo ir valymo mašinų, siuvimo, mezgimo ir siuvinėjimo mašinų, lyginimo mašinų, atliekų naikinimo mašinų, elektrinių poliravimo mašinų, naudojamų buities reikmėms, dulkių siurblių, išvardintų prekių dalių ir priedų, elektrinių plaukų kirpimo mašinėlių, elektrinių plaukų skutimo mašinėlių, elektrinių plaukų šalinimo prietaisų, elektrinių vyriškų skustuvų, elektrinių moteriškų skustuvų, elektrinių ir elektroninių aparatų ir prietaisų, garso ir vaizdo įrašymo, stiprinimo, atkūrimo ir perdavimo aparatų ir prietaisų, juostų ir kasečių grotuvų ir magnetofonų, optinių diskų įrašymo ir atkūrimo mašinų, plokštelių grotuvų ir prietaisų, garsiakalbių, radijo ausinių ir ausinių, radijo, radijo imtuvų ir radijo signalų stoties nustatymo įtaisų, vaizdo magnetofonų ir vaizdo peržiūros aparatų, vaizdo kamerų, televizijos aparatų ir prietaisų, tolinio valdymo aparatų ir prietaisų, optinių, fotografijos ir kinematografijos aparatų ir prietaisų, telekomunikacijos ir telefono

aparatų ir prietaisų, antenų, palydovinio transliavimo priėmimo aparatų ir prietaisų, žaidimo aparatų, pritaikytų naudoti su televizoriais, elektrinių lygintuvų, nešiojamų spausdintuvų, kompiuterių programinės įrangos, juostų, diskų ir laidų, naudojamų garso, vaizdo ar kompiuterinių duomenų saugojimui, ar buitiniams prietaisams, elektrinių lygintuvų ar lyginimo presų, išvardintų prekių dalių ir priedų, apšvietimo, šildymo, garų gamybos, virimo, šaldymo, džiovinimo, vėdinimo, vandens tiekimo ir sanitarinių aparatų, aušinimo ir šaldymo aparatų, įrenginių ir talpyklų, šaldytuvų, šaldiklių, oro kondicionavimo, oro šaldymo ir vėdinimo aparatų ir įrenginių, elektrinių gėrimų gaminimo aparatų, įrenginių, prietaisų ir įrankių skirtų virimui, krosnių, orkaičių, mikrobangų krosnelių, skrudintuvų ir keptuvių, kepsninių ir grilių, elektrinių aparatų, prietaisų ir įrankių odos ir plaukų priežiūrai, plaukų džiovintuvų, šildymo ir vandens šildymo įrenginių ir aparatų, lempų, rūbų džiovinimo ir vėdinimo aparatų, elektrinių plaukų džiovintuvų, elektrinių virdulių, išvardintų prekių dalių ir priedų sukaupimas (išskyrus vežimą) kitiems, teikiantis pirkėjams galimybę patogiai apžiūrėti ir įsigyti tų prekių per užsakymams paštu skirtus katalogus ar elektroninėmis priemonėmis žiniatinklio svetainėse ar teleparduotuvėse.

---

(111) **68626**
(151) 2014 04 18
(210) 2013 0145
(220) 2011 11 10
(181) 2021 11 10
(732) POSNET POLSKA SA, ul. Municypalna 33, Warszawa 02-281, PL
(740) Aušra Pakėnienė, 50, AAA Law, J. Jasinskio g. 16 A, LT-03163 Vilnius, LT
(540)

POSNET

(511)

9 garso įrašų diskų valymo įrenginiai; garso įrašų valymo įrenginiai; skaitytuvai; teletaipai; kompiuterių spausdintuvai; spausdintinės grandinės; elektros, telefono, telegrafo laidai; diktofonai; lankstieji diskai; optiniai diskai; kompiuterių diskų skirstytuvai; projekciniai ekranai; elektromagnetinės ritės; elektroniniai rašikliai (rodymo įtaisai); elektrinės baterijos; kanalai (elektra); elektros linijų medžiagos (laidai, kabeliai); elektros izoliaciniai vamzdeliai; transformatoriai (elektra); elektriniai sujungikliai; kopijavimo aparatai (fotografiniai, elektrostatiniai, terminiai); galvanometrai; gesintuvai; geodezijos aparatai ir prietaisai; diskasukiai (kompiuteriams); kompiuterinių žaidimų programinė įranga; kasos aparatai; magnetinės identifikavimo kortelės; kišeniniai skaičiuotuvai (kalkuliatoriai); kino kameros; videokasetės; kompaktiniai diskai (audio- ir video-); kompiuteriai; apskaitos prietaisai, nepriskirti prie kitų klasių; skreitiniai kompiuteriai; faksimiliniai aparatai; skaičiavimo mašinos; prekybos automatai; sumavimo mašinos; monitoriai (kompiuterių įrenginiai); pelės (duomenų dorojimo įrenginiai); radijo aparatai; optiniai aparatai ir prietaisai; elektriniai matavimo prietaisai; įrašyta kompiuterių programinė įranga; radijo ryšio įrenginiai, nepriskirti prie kitų klasių; garso įrašymo aparatai; transporto priemonių radijo aparatai; dirbtiniai žemės palydovai (mokslo reikmėms); davikliai (mokslo reikmėms); teleskopai; vėjamačiai; videotelefonai; higrometrai; kiekio indikatoriai; gradiento indikatoriai; vandens lygio indikatoriai; greičio indikatoriai; elektros srovės stiprumo, dažnio, įtampos ir energijos suvartojimo indikatoriai; temperatūros indikatoriai; užrašų kompiuteriai; elektroninės užrašų knygelės; telefoniniai atsakikliai; perfokortų įrenginiai (įstaigoms); kompiuterių klaviatūros; modemai; pinigų skaičiuotuvai ir rūšiuotuvai.

35 kompiuterizuotas rinkmenų (bylų) tvarkymas; reklama; viešasis elektroninis reklamavimas kompiuterių tinkle; biuro įrengimų nuoma; duomenų paieška kompiuterių rinkmenose (kitiems).

37 biuro įrangos, mašinų ir kompiuterių aparatūros įtaisymas, taisymas ir priežiūra.

38 informacinių pranešimų siuntimas tiesioginiu ryšiu, elektroninėmis priemonėmis, radijo, telefono, palydoviniu ryšiu; ryšiai per kompiuterių terminalus; ryšiai per pluoštinį optinį tinklą; elektroninis paštas; palydovinis perdavimas; faksimilių perdavimas; telekso paslaugos; televizijos transliavimas; aparatų, skirtų siųsti informacinius pranešimus tiesioginiu ryšiu, elektroninėmis priemonėmis, radijo, telefono, palydoviniu ryšiu, nuoma.

42 visuotinio kompiuterių tinklo svetainių kūrimas ir palaikymas (kitiems); techniniai tyrimai, susiję su biuro mašinų įrenginiais ir kompiuteriais; kompiuterinės programinės įrangos įtaisymas; kompiuterinės programinės įrangos atnaujinimas; kompiuterinės programinės įrangos priežiūra; kompiuterių programų dubliavimas; kompiuterių programų nuoma; kompiuterių nuoma.

---

(111) **68627**
(151) 2014 04 18
(210) 2013 0514
(220) 2013 04 04
(181) 2023 04 04
(732) ĮMONIŲ GRUPĖ „ALITA“, AB, Miškininkų g. 17, LT-62200 Alytus, LT
(740) Vilija Viešūnaitė, 56, Advokatų profesinė bendrija „TRINITI LT“, L. Stuokos - Gucevičiaus g. 9, LT-01122 Vilnius, LT
(540)

MOSCATINI

(511)

33 svaigieji gėrimai (išskyrus alų); anyžių degtinė; anyžių likeris; aperityvai; aperityvai (virškinimą skatinantys likeriai ir spiritiniai gėrimai); arakas; brendis; degtinė (rusiška); distiliuoti gėrimai; džinas (kadagių degtinė); kiurasao (likeris); kokteiliai; kriaušių sidras; likeriai; midus; nira (svaigusis cukranendrių gėrimas); pikė (vynuogių išspaudų vynas); pipirmėčių likeriai; ryžių degtinė; romas (svaigusis gėrimas); sakė (japoniška ryžių degtinė); sidras; spiritinės esencijos; spiritiniai ekstraktai; spiritiniai gėrimai; sumaišyti svaigieji gėrimai (išskyrus alaus gėrimus); svaigieji gėrimai su vaisiais; trauktinės (karčiosios); vaisių ekstraktai (spiritiniai); viskis; vynas; vyšnių degtinė.

---

(111) **68628**
(151) 2014 04 18
(210) 2013 0516
(220) 2013 04 04
(181) 2023 04 04
(732) UAB „KERPITA“, Žemaitės g. 57, LT-96124 Gargždai, LT
(540)

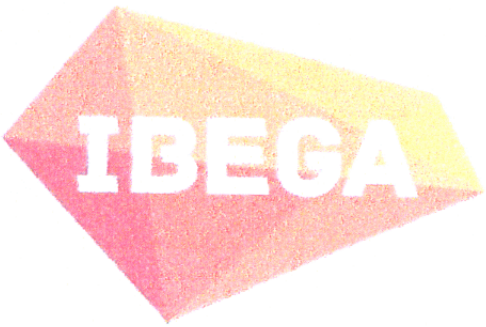

(531) 26.15, 29.1
(591) oranžinė, šviesiai oranžinė, gelsva, balta.
(511)

17 ne metaliniai vamzdžių sujungimai.

---

(111) **68629**
(151) 2014 04 18
(210) 2013 0520
(220) 2013 04 04
(181) 2023 04 04
(732) UAB „DK INVESTICIJOS“, Rodūnios k. 3, LT-01001 Vilnius, LT
(740) Eduard Višnevskij, Rodūnios k. 3, LT-01001, Vilnius, LT
(540)



(531) 27.5, 29.1
(591) raudona, mėlyna.
(511)

39 automobilių statymas; automobilių stovėjimo vietų nuoma.

---

(111) **68630**
(151) 2014 04 18
(210) 2013 0525
(220) 2013 04 05
(181) 2023 04 05
(732) ROBERTAS GRIGONIS, Z. Tiškos g. 27, LT-46491 Kaunas, LT
(740) Monika Gaidytė, Švitrigailos 11M, LT-03228, Vilnius, LT
(540)

Narsiečių pirtis

(511)

44 viešosios pirtys higienos reikmėms; turkiškos pirtys; masažas; gyvūnų higieninė ir grožio priežiūra; sanitarinių įrengimų nuoma; saunų paslaugos.

---

(111) **68631**
(151) 2014 04 18
(210) 2013 0601
(220) 2013 04 16
(181) 2023 04 16
(732) VAIDOTAS GUMBIS, Gedimino g. 54, LT-56126 Kaišiadorys, LT
(540)

ILGAPLAUKIAI

(511)

41 švietimas; mokymas; pramogos; sportinė ir kultūrinė veikla; abonementinės bibliotekos; akademijos (mokymas); asmeninių trenerių paslaugos (kūno rengybos treniruotės); atrakcionų parkai; bilietų agentūrų paslaugos (pramogos); cirkai;

dekoracijų nuoma; diskotekų paslaugos; diskotekų vedėjų paslaugos; egzaminavimas; elektroninė darbalaukinė leidyba; elektroninių knygų ir žurnalų tiesioginis publikavimas; elektroninių publikacijų tiesioginis pateikimas per kompiuterių tinklą (ne parsisiunčiamųjų); estrados artistų paslaugos; filmų kūrimas (išskyrus reklaminius); fizinis lavinimas; fotografavimas; fotoreportažų rengimas; gamybinė praktika (parodomoji); garso aparatūros nuoma; garso įrašų montavimas; garso įrašų nuoma; gestų kalbos vertimas; gimnastikos mokymas; gyvūnų dresavimas; golfo paslaugos; grožio konkursų rengimas; informacija apie poilsio ir pramogų renginius; instruktavimas; internatinės mokyklos; įrašų studijų paslaugos; kaligrafijos paslaugos; karaokės paslaugų parūpinimas; kasetinių vaizdo magnetofonų nuoma; kilnojamosios bibliotekos; kinematografijos reikmenų ir kino projektorių nuoma; kino filmų demonstravimas; kino filmų nuoma; kino juostų nuoma; kino studijos; klubų paslaugos (pramogos ar švietimas); knygų leidyba; kolokviumų rengimas ir vedimas; koncertų rengimas ir vedimas; konferencijų rengimas ir vedimas; kongresų rengimas ir vedimas; kultūros ar mokomųjų parodų rengimas; kūno rengybos treniruočių vedimas; lošimai; lošimo namų (kazino) paslaugos; loterijų rengimas; madų šou rengimas (pramogų reikmėms); mikrofilmavimas; miuzikholai; modelių parinkimas dailininkams; mokyklų paslaugos (švietimas); mokymas (mažos grupės ar vieno asmens); muziejų aprūpinimas eksponavimo reikmenimis; muzikos komponavimo paslaugos; muzikos kūrimas; naktiniai klubai; ne reklaminių tekstų rašymas; neakivaizdinis mokymas; orkestrų paslaugos; pasilinksminimai; pobūvių rengimas; poilsio ir pramogų vietų paslaugos; poilsio stovyklų paslaugos (pramoginių); povandeninio plaukiojimo reikmenų nuoma; praktinis mokymas (parodomasis); pramoginių ar mokomųjų konkursų rengimas; pramoginių rodinių (šou) kūrimas; pramoginių rodinių (šou) rengimas; pramogų informacija; pramogų paviljonų paslaugos; profesijos pasirinkimo konsultacijos; profesinis mokymas ir rengimas; profesinis perkvalifikavimas; radijo ir televizijos imtuvų nuoma; radijo ir televizijos programų kūrimas; radijo pramoginės laidos; religinis švietimas; reporterių paslaugos; scenaristų paslaugos; seminarų rengimas ir vedimas; simpoziumų rengimas ir vedimas; sporto aikščių nuoma; sporto įrenginių nuoma (išskyrus transporto priemones); sporto renginių rengimas; sporto stovyklų paslaugos; sporto varžybų tvarkaraščių sudarymas; sporto varžybų rengimas; stadionų įrenginių nuoma; subtitravimas; sveikatos klubų paslaugos (sveikatinimas ir kūno rengybos treniruotės); šokių vakarų rengimas; švietimo informacija; švietimo paslaugos; teatro dekoracijų nuoma; teatro spektakliai; tekstų maketavimo paslaugos (ne reklaminių tekstų); tekstų skelbimas (išskyrus reklaminius); televizijos ar teatro studijų apšvietimo priemonių nuoma; televizijos ir radijo imtuvų nuoma; televizijos ir radijo programų rengimas; televizijos pramoginės laidos; teniso kortų nuoma; tiesioginių laidų rengimas; ugdomasis vadovavimas (mokymas); vaikų darželiai; vaizdajuosčių (videokasečių) nuoma; vaizdajuosčių įrašymas; vaizdajuosčių redagavimas; vaizdo filmų demonstravimas; vertėjų žodžiu paslaugos; vertimai; videofilmų gamyba; videokamerų nuoma; vietų užsakymas spektakliams; zoologijos sodų paslaugos; žaidimų įrangos nuoma; žaidimų paslaugos, teikiamos tiesiogiai per kompiuterių tinklą; žaislų nuoma.

---

(111) **68632**

(151) 2014 04 18

(210) 2013 0603

(220) 2013 04 16

(181) 2023 04 16

(732) UAB „SĖKMĖS TILTAS“, Turgaus g. 1 / Teatro g. 9, LT-91247 Klaipėda, LT

(740) Reda Žabolienė, 7, Advokatės Redos Žabolienės kontora METIDA, Verslo centras VERTAS, Gynėjų g. 16, LT-01109 Vilnius, LT

(540)



(531) 5.3, 26.1, 27.5, 29.1

(591) žalia, balta.

(511)

35 reklama; verslo vadyba; verslo tvarkyba; įstaigų veikla; algalapių parengimas; artistų verslo vadyba; biuro mašinų ir įrengimų nuoma; buhalterinė apskaita; dokumentų dauginimas; duomenų paieška kompiuterių rinkmenose (kitiems); ekonominis prognozavimas; fotokopijavimas; fotokopijavimo mašinų nuoma; importo ir eksporto agentūros; informacijos rinkimas kompiuterinėse duomenų bazėse; informacijos sisteminimas kompiuterinėse duomenų bazėse; kainų palyginimo paslaugos; komercijos ar pramonės vadybos pagalba; komercinė informacija ir patarimai vartotojams (konsultacijų teikimas); komercinės informacijos agentūros; kompiuterizuotas rinkmenų (bylų) tvarkymas; laikraščių užsakymas (kitiems); madų šou rengimas pardavimo skatinimo reikmėms; maketavimo paslaugos reklamos tikslams;

mažmeninė ir didmeninė prekyba farmacijos, veterinarijos ir higienos preparatais bei medicinos reikmenimis; modelių paslaugos (reklamos reikmėms ar pardavimui skatinti); mokesčių apskaičiavimas; mugių rengimas (komercijos ar reklamos reikmėms); naujienų apžvalgų paslaugos; nuomonių tyrimas; pardavimas aukcione; parduotuvių vitrinų puošimas (tvarkymas); parodų rengimas komercijos ar reklamos reikmėms; paslaugų nuoma (verslo pagalba); pavyzdžių platinimas; perrašinėjimas; personalo komplektavimas; personalo vadybos konsultacijos; prekių pardavimo skatinimas (kitiems); prekių pateikimas žiniasklaidoje pardavimo reikmėms; prekių rodymas; prekių užsakymų administracinis tvarkymas; psichologinis testavimas personalo parinkimo reikmėms; radijo reklama; reklama paštu; reklaminės medžiagos nuoma; reklaminės medžiagos tobulinimas; reklaminių filmų gamyba; reklaminių skelbimų platinimas; reklaminių skilčių rengimas; reklaminių tekstų rašymas; reklaminių tekstų skelbimas; reklamos agentūros; reklamos laiko nuoma žiniasklaidoje; reklamos pristatymas paštu; reklamos vietų nuoma; rėmėjų paieška; rinkodara; rinkos nagrinėjimas; rinkotyra; samdos agentūros; savikainos analizė; sąskaitų būklės apyskaitų sudarymas; sąskaitų-faktūrų išrašymas; sekretoriavimas; skelbimų klijavimas; smulkių prekių pardavimo automatų nuoma; spausdinimas (mašinėle); statistinių duomenų rinkimas; stenografavimas; tekstų dorojimas; telefoniniai atsakymai (kai abonentas nepasiekiamas); telekomunikacinių paslaugų užsakymas (kitiems); telerinkodaros paslaugos; televizijos reklama; tiekimo paslaugos kitiems (prekių ir paslaugų pirkimas kitiems verslams); trečiųjų asmenų prekių ir paslaugų licencijavimo komercinis administravimas; verslo informacija; verslo nagrinėjimas; verslo operacijų įvertinimas; verslo organizavimo konsultacijos; verslo patikrinimai; verslo perkėlimo paslaugos; verslo specialistų konsultacijos; verslo tyrimai; verslo vadyba (sportininkams); verslo vadybos ir organizavimo konsultacijos; verslo vadybos konsultacijos; verslo vadybos pagalba; verslo vadybos patarėjų paslaugos; viešas reklamavimas; viešasis elektroninis reklamavimas kompiuterių tinkle; viešbučių verslo vadyba; verslo auditas; verslo efektyvumo (veiksmingumo) specialistų paslaugos; visuomenės informavimas.

41 švietimas; mokymas; pramogos; sportinė ir kultūrinė veikla; abonementinės bibliotekos; akademijos (mokymas); asmeninių trenerių paslaugos (kūno rengybos treniruotės); atrakcionų parkai; bilietų agentūrų paslaugos (pramogos); cirkai; dekoracijų nuoma; diskotekų paslaugos; diskotekų vedėjų paslaugos; egzaminavimas; elektroninė darbalaukinė leidyba; elektroninių knygų ir žurnalų tiesioginis publikavimas; elektroninių publikacijų tiesioginis pateikimas per kompiuterių tinklą (ne parsisiunčiamųjų); estrados artistų paslaugos; filmų kūrimas (išskyrus reklaminius); fizinis lavinimas; fotografavimas; fotoreportažų rengimas; gamybinė praktika (parodomoji); garso aparatūros nuoma; garso įrašų montavimas; garso įrašų nuoma; gestų kalbos vertimas; gimnastikos mokymas; gyvūnų dresavimas; golfo paslaugos; grožio konkursų rengimas; informacija apie poilsio ir pramogų renginius; instruktavimas; internatinės mokyklos; įrašų studijų paslaugos; kaligrafijos paslaugos; karaokės paslaugų parūpinimas; kasetinių vaizdo magnetofonų nuoma; kilnojamosios bibliotekos; kinematografijos reikmenų ir kino projektorių nuoma; kino filmų demonstravimas; kino filmų nuoma; kino juostų nuoma; kino studijos; klubų paslaugos (pramogos ar švietimas); knygų leidyba; kolokviumų rengimas ir vedimas; koncertų rengimas ir vedimas; konferencijų rengimas ir vedimas; kongresų rengimas ir vedimas; kultūros ar mokomųjų parodų rengimas; kūno rengybos treniruočių vedimas; lošimai; lošimo namų (kazino) paslaugos; loterijų rengimas; madų šou rengimas (pramogų reikmėms); mikrofilmavimas; miuzikholai; modelių parinkimas dailininkams; mokyklų paslaugos (švietimas); mokymas (mažos grupės ar vieno asmens); muziejų aprūpinimas eksponavimo reikmenimis; muzikos komponavimo paslaugos; muzikos kūrimas; naktiniai klubai; ne reklaminių tekstų rašymas; neakivaizdinis mokymas; orkestrų paslaugos; pasilinksminimai; pobūvių rengimas; poilsio ir pramogų vietų paslaugos; poilsio stovyklų paslaugos (pramoginių); povandeninio plaukiojimo reikmenų nuoma; praktinis mokymas (parodomasis); pramoginių ar mokomųjų konkursų rengimas; pramoginių rodinių (šou) kūrimas; pramoginių rodinių (šou) rengimas; pramogų informacija; pramogų paviljonų paslaugos; profesijos pasirinkimo konsultacijos; profesinis mokymas ir rengimas; profesinis perkvalifikavimas; radijo ir televizijos imtuvų nuoma; radijo ir televizijos programų kūrimas; radijo pramoginės laidos; religinis švietimas; reporterių paslaugos; scenaristų paslaugos; seminarų rengimas ir vedimas; simpoziumų rengimas ir vedimas; sporto aikščių nuoma; sporto įrenginių nuoma (išskyrus transporto priemones); sporto renginių rengimas; sporto stovyklų paslaugos; sporto varžybų tvarkaraščių sudarymas; sporto varžybų rengimas; stadionų įrenginių nuoma; subtitravimas; sveikatos klubų paslaugos (sveikatinimas ir kūno rengybos treniruotės); šokių vakarų rengimas; švietimo informacija; švietimo paslaugos; teatro dekoracijų nuoma; teatro spektakliai; tekstų maketavimo paslaugos (ne reklaminių tekstų); tekstų skelbimas (išskyrus reklaminius); televizijos ar teatro studijų apšvietimo priemonių nuoma; televizijos ir radijo imtuvų nuoma; televizijos ir radijo programų rengimas; televizijos pramoginės laidos; teniso kortų nuoma; tiesioginių laidų rengimas; ugdomasis vadovavimas (mokymas); vaikų darželiai; vaizdajuosčių (videokasečių) nuoma; vaizdajuosčių įrašymas; vaizdajuosčių redagavimas; vaizdo filmų demonstravimas; vertėjų žodžiu paslaugos; vertimai; videofilmų gamyba; videokamerų nuoma; vietų užsakymas spektakliams; zoologijos sodų paslaugos; žaidimų įrangos nuoma; žaidimų paslaugos, teikiamos tiesiogiai per kompiuterių tinklą; žaislų nuoma.

(111) **68633**

(151) 2014 04 18

(210) 2013 0604

(220) 2013 04 16

(181) 2023 04 16

(732) UAB „KRISTIANA“, Gedimino pr.14, LT-01103 Vilnius, LT

(740) Ugnius Pėdnyčia, Kęstučio g. 43-26 / Latvių g. 17, LT-08123, Vilnius, LT

(540)

MAGARYČIOS

(511)

3 balinimo preparatai ir kitos skalbimo medžiagos; valymo, poliravimo, šveitimo ir švitrinamojo apdirbimo preparatai; muilas; parfumerija, eteriniai aliejai, kosmetika, plaukų losjonai; dantų milteliai ir pastos; alavijų preparatai (kosmetikos reikmėms); aliejai (kosmetikos reikmėms); aliejai (parfumerijai ir kvepalams); aliejai (tualeto reikmėms); aliejai (valymo reikmėms); alūno akmenėliai (sutraukiamosios priemonės); ambra (parfumerija); amoniakinis vanduo (lakusis šarmas) (ploviklis); antakių kosmetikos priemonės; antakių pieštukai; antistatiniai preparatai (namų ūkio reikmėms); apsaugos nuo saulės preparatai; aromatinės gėrimų medžiagos (eteriniai aliejai); aromatinės kepinių medžiagos (eteriniai aliejai); aromatinės medžiagos (eteriniai aliejai); aromatinis medis; aromatinis vanduo; atspaudžiamieji paveikslėliai (kosmetikos reikmėms); audinių minkštikliai (skalbimo reikmėms); augalų lapų blizgikliai; automobilių priekinių stiklų valymo skysčiai; baldų ir grindų poliravimo medžiagos; balinimo druskos; balinimo preparatai (kosmetikos reikmėms); balinimo soda; baltinimo kreida; balzamai (ne medicinos reikmėms); barzdos dažai; batsiuvių vaškas; batų blizgikliai; batų kremas; batų vaškas; bazinės gėlių kvepalų medžiagos; bergamočių aliejus; blakstienų kosmetikos preparatai; blizginimo preparatai; blizginimo vaškas; burnos kvapo gaivinimo juostelės; burnos skalavimo preparatai (ne medicinos reikmėms); chna (kosmetiniai dažai); citrinų eterinis aliejus; citronų eterinis aliejus; dantų balinimo geliai; dantų protezų poliravimo medžiagos; dantų protezų valymo preparatai; dažai (blakstienų ir antakių); dažų blukinimo preparatai; dažų šalinimo preparatai; deimantų dulkės (švitrai); dėmių valikliai; dezinfekcinis muilas; dezodoruojamasis muilas; dirbtinės blakstienos; dirbtiniai nagai; dirbtinių blakstienų klijai; dirbtinių plaukų klijai; dušo preparatai (asmeninės higienos ar dezodoravimo reikmėms) (tualeto reikmenys); eterinės esencijos; gabalinis muilas; gabalinis prausiamasis (tualetinis) muilas; galandimo preparatai; gaulterijų aliejus; gėlių ekstraktai (kvepalai); geraniolis; gydomasis muilas; gyvulių kosmetika; grimas; grimo preparatai; grimo pudra; grimo valymo preparatai; grindų vaškas; grindų vaško valikliai (šveitimo preparatai); heliotropinas; ilgalaikio plaukų sugarbanojimo preparatų neutralizatoriai; indaplovių džiovinamosios medžiagos; įdegio preparatai (kosmetika); jazminų aliejus; jononas (parfumerija); juvelyrų krokas; kalio hipochloridas; kedrų eteriniai aliejai; kepinių kvapikliai (eteriniai aliejai); klijai (kosmetikos reikmėms); korundas (švitrinė medžiaga); kosmetikos rinkiniai; kosmetinė pudra; kosmetinės kaukės; kosmetiniai dažai; kosmetiniai kremai; kosmetiniai pieštukai; kvapieji mišiniai (kvepalai); kvapo gaivinimo purškalai; kvepalai; lako šalinimo preparatai (valikliai); levandų aliejus; levandų vanduo; liesinamieji kosmetikos preparatai; lyginimo preparatai (standinamieji); losjonai (kosmetikos reikmėms); losjonai po skutimosi; lūpų blizgiai; lūpų dažai; masažo geliai (ne medicinos reikmėms); metalų karbidai (švitrinės medžiagos); mėtos (parfumerijos reikmėms); mėtų esencija (eterinis aliejus); migdolų aliejus; migdolų muilas; migdolų pienas (kosmetikos reikmėms); muilamedžių žievės (skalbiamosios); muilas (audinių spalvų gaivinimo reikmėms); muilas nuo kojų prakaitavimo; muilas nuo prakaitavimo; muskusas (parfumerija); nagų blizginimo preparatai; nagų dekoravimo lipdukai; nagų lakas; nagų priežiūros preparatai; naminių gyvūnėlių šampūnai; naminių gyvūnų dezodorantai; nesuteikiantis slidumo grindų vaškas; nesuteikiantis slidumo skystis grindims; nuovirų šalinimo buitiniai preparatai; nutekamųjų vamzdžių atkimšimo preparatai; odekolonas; odos balinimo kremai; odos priežiūros kosmetiniai preparatai; odų apsauginiai (blizginimo) preparatai; odų balinimo preparatai; odų tepalai (valomieji); odų vaškas; oro kvėpinimo preparatai; parfumerijos gaminiai; parketo vaškas; pemza; plaukų dažai; plaukų dažikliai; plaukų garbanojimo preparatai; plaukų lakas; plaukų šalinimo preparatai (depiliatoriai); plaukų šalinimo vaškas; plovikliai (detergentai) (ne pramonės ir medicinos reikmėms); plovimo preparatai; poliravimo akmenys; poliravimo milteliai (krokas); poliravimo popierius; poliravimo tepalai; politūrų šalinimo preparatai (valikliai); pomados (kosmetikos reikmėms); popierinės servetėlės, įmirkytos kosmetiniais losjonais; purškiamieji kvapo gaivikliai; riebalai (kosmetikos reikmėms); riebalų šalinimo priemonės (išskyrus naudojamas gamyboje); rišamosios medžiagos (kosmetikos reikmėms); rožių aliejus; rūdžių šalinimo preparatai; safrolis; sausieji baltinių kvepalai; sausieji šampūnai; sausojo valymo preparatai; sienų apmušalų valymo preparatai; silicio karbidas (karborundas) (švitras); siūlų vaškas; siuvėjų vaškas; skalbimo soda; skalbinių apretai; skalbinių balikliai; skalbinių balinimo preparatai; skalbinių blizgikliai; skalbinių krakmolas; skalbinių mėlis; skalbinių mirkymo preparatai; skalbinių spalvų gaivinimo chemikalai (gaivikliai) (buities reikmėms); skalbinių vaškas; skalbinių vaškavimo preparatai; skustuvų galandimo diržų pastos; skutimosi akmenėliai (sutraukiamosios priemonės); skutimosi muilas; skutimosi preparatai; smilkalai; smilkalai (kvapniosios medžiagos); smilkalų lazdelės; sodos šarmas; standikliai (skalbinių); stiklo audinys; stiklo švitras (popierinis); suspaustas oras buteliukuose (purvo ir dulkių

valymo reikmėms); šampūnai; šlifavimo preparatai; šlifavimo strypeliai, luiteliai; šveitimo skiediniai; švitrai; švitrai (korundiniai); švitrinis audinys; švitrinis audinys (korundinis); švitrinis popierius; švitrinis popierius (korundinis); švitrinis popierius (stiklinis); talko milteliai (tualeto reikmenys); tamponai (tualeto reikmenys); terpenai (eteriniai aliejai); terpentinas (riebalų šalinimo reikmėms); terpentino aliejus (riebalų šalinimo reikmėms); trepelis (poliravimui); tualetiniai preparatai nuo prakaitavimo; tualetinis pienelis; tualetinis vanduo; tualeto reikmenys; ūsų vaškas; valikliais impregnuotas audeklas; valomoji kreida; vandenilio peroksidas (kosmetikos reikmėms); vata (kosmetikos reikmėms); vatos tamponai su pagaliuku (kosmetikos reikmėms); vazelinas (kosmetikos reikmėms); vonių druskos (ne medicinos reikmėms); vonių kosmetiniai preparatai; vulkaniniai pelenai (valomieji); Žavelio vanduo; žmonių arba gyvūnų dezodorantai; žvaigždanyžių esencija.

5 farmacijos ir veterinarijos preparatai; higienos preparatai medicinos reikmėms; dietinis maistas ir dietinės medžiagos medicinos ar veterinarijos reikmėms, kūdikių maistas; žmonių ir gyvūnų maisto papildai; pleistrai, tvarsliava; dantų plombavimo ir dantų išlajų gamybos medžiagos; dezinfekavimo preparatai; kenkėjų naikinimo preparatai; fungicidai, herbicidai; acetatai (farmacijos reikmėms); akaricidai (preparatai erkėms naikinti); akių lašai; akių pavilgai; akių raiščiai medicinos reikmėms; akonitinas; alavijų preparatai (farmacijos reikmėms); albumino maisto papildai; aldehidai (farmacijos reikmėms); algicidai; alginatai (farmacijos reikmėms); alginatų maisto papildai; aliuminio acetatas (farmacijos reikmėms); alkaloidai (medicinos reikmėms); amilazė (medicinos reikmėms); aminorūgštys (medicinos reikmėms); aminorūgštys (veterinarijos reikmėms); analgetikai (skausmą malšinantys vaistai); angostūrų žievės (medicinos reikmėms); antibiotikai; antidiureziniai (šlapimą sulaikantys) preparatai; antioksidantų tabletės; antiparazitiniai antkakliai (gyvuliams); antiparazitiniai preparatai; antipiretikai (vaistai nuo karščiavimo); antireumatinės apyrankės; antireumatiniai žiedai; antiseptikai (vaistai nuo pūlinės infekcijos); antiseptinė vata; antisporiniai preparatai; apetitą mažinančios tabletės; apetito slopinamieji preparatai (preparatai nuo valgumo) (medicinos reikmėms); apynių ištraukos (ekstraktai) (farmacijos reikmėms); apyrankės (medicinos reikmėms); aprūkymo lazdelės (fumigantai); aprūkymo pastilės (fumigantai); arbata nuo astmos; baktericidai; bakterijų kultūrų skystosios terpės; bakterijų kultūrų terpės; bakteriniai preparatai (medicinos ir veterinarijos reikmėms); bakteriniai toksinai; bakteriologiniai preparatai (medicinos ir veterinarijos reikmėms); baltymingasis maistas (medicinos reikmėms); baltymų maisto papildai; baltymų papildai gyvūnams; baltymų preparatai (medicinos reikmėms); balzamai (medicinos reikmėms); balzamų preparatai (medicinos reikmėms); bemikrobė (aseptinė) vata; betabakės cigaretės (medicinos reikmėms); bičių pienelio maisto papildai; bičių pienelis (farmacijos reikmėms); bičių pikio maisto papildai; bičių pikis (farmacijos reikmėms); biocidai; biologiniai preparatai (medicinos reikmėms); biologiniai preparatai (veterinarijos reikmėms); biologinių audinių kultūros (medicinos reikmėms); biologinių audinių kultūros (veterinarijos reikmėms); bismuto preparatai (farmacijos reikmėms); bismuto subnitratas (farmacijos reikmėms); bromas (farmacijos reikmėms); bronchų plečiamieji preparatai; burnos skalavimo tirpalai (medicinos reikmėms); celiuliozės esteriai (farmacijos reikmėms); celiuliozės eteriai (farmacijos reikmėms); cheminės kontraceptinės priemonės; cheminiai farmaciniai preparatai; cheminiai preparatai (farmacijos reikmėms); cheminiai preparatai (medicinos reikmėms); cheminiai preparatai (veterinarijos reikmėms); cheminiai preparatai nuo pelenligės; cheminiai reagentai (medicinos arba veterinarijos reikmėms); chininas (medicinos reikmėms); chininmedžių žievės (medicinos reikmėms); chinolinas (medicinos reikmėms); chirurginė tvarsliava; chirurginiai audiniai; chirurginiai implantuojamieji audiniai (gyvybingi); chirurginiai skalbiniai (audiniai); chloralio vandens tirpalas (farmacijos reikmėms); chloroformas; cukrus (medicinos reikmėms); dantų amalgamos; dantų amalgamų auksas; dantų cementavimo medžiagos; dantų įspaudų medžiagos; dantų kalimosi preparatai; dantų lakai; dantų mastikos; dantų protezų klijai; dantų protezų lipalai; dantų švitrai; deguonies vonios; deguonis medicinos reikmėms; dėlės (medicinos reikmėms); detergentai (medicinos reikmėms); dezinfekavimo priemonės (higienos reikmėms); dezinfekavimo priemonės (žaizdų dezinfekavimui ir perrišimui); dezodorantai (ne žmonių arba gyvūnų); dezodorantai drabužiams ir audiniams; diabetikų duona (medicinos reikmėms); diagnostiniai preparatai (medicinos reikmėms); dietiniai gėrimai (medicinos reikmėms); digitalinas; dirvos sterilizavimo preparatai; dirželiai (higieninėms servetėlėms) (rankšluostukams); druskos (medicinos reikmėms); dujos (medicinos reikmėms); dušo preparatai (medicinos reikmėms); džiovikliai (sikatyvai)(medicinos reikmėms); elektrokardiografų elektrodų cheminiai laidininkai; eliksyrai (farmaciniai preparatai); esteriai (farmacijos reikmėms); eteriai (farmacijos reikmėms); eukaliptų aliejus (farmacijos reikmėms); farmaciniai preparatai; farmaciniais losjonais įmirkytos servetėlės; fenolis (farmacijos reikmėms); fermentai (farmacijos reikmėms); fermentai (medicinos reikmėms); fermentai (veterinarijos reikmėms); fermentiniai preparatai (medicinos reikmėms); fermentiniai preparatai (veterinarijos reikmėms); fermentų maisto papildai; filokserų naikinimo cheminiai preparatai; formavimo vaškas (odontologijai); fosfatai (farmacijos reikmėms); galio rūgštis (farmacijos reikmėms); galvijų prausimo preparatai; gambyras (farmacijos reikmėms); garstyčios (farmacijos reikmėms); garstyčių aliejus (medicinos reikmėms); garstyčių pleistrai; gencijonai (farmacijos reikmėms); gydomasis purvas; gydomieji aliejai; gydomieji gėrimai; gydomieji vonių preparatai; gydomosios

arbatos; gydomosios kempinės; gydomosios nuosėdos (purvas); gydomosios šaknelės; gydomosios trauktinės (užpilai); gyvsidabrio tepalai; gyvulių prausimo preparatai; gyvūnų pašaro papildai; glaustinių (kontaktinių) lęšių valymo preparatai; glicerofosfatas; glicerolis (medicinos reikmėms); gliukozė (medicinos reikmėms); gliukozės maisto papildai; guma (odontologijos reikmėms); gumigutas (medicinos reikmėms); gurjono balzamas (medicinos reikmėms); gvajakolis (farmacijos reikmėms); hematogenas; hemoglobinas; hemorojaus gydymo preparatai; hemostatiniai pieštukai; hidrastinas; hidrastininas; higieninės kelnaitės; higieninės servetėlės; higieninės vaikiškos kelnaitės; higieniniai įklotai; higieniniai rankšluostukai; higieniniai tamponai; higroskopinė vata; hormonai (medicinos reikmėms); insekticidai; intymieji lubrikantai; izotopai (medicinos reikmėms); indikatorinis popierius (medicinos ar veterinarijos reikmėms); įdegio tabletės; javų apdorojimo šalutiniai produktai (dietos ar medicinos reikmėms); jodas (farmacijos reikmėms); jodidai (farmacijos reikmėms); jodo trauktinė (tinktūra); jodoformas; jūros vanduo (gydomosioms vonioms); kalio druskos (medicinos reikmėms); kalkių preparatai (farmacijos reikmėms); kalomelis; kamieninės ląstelės (medicinos reikmėms); kamieninės ląstelės (veterinarijos reikmėms); kamparas (medicinos reikmėms); kamparo aliejus (medicinos reikmėms); kamšalai (medicinos reikmėms); kanopų cementavimo medžiagos; kapsulės (farmacijos reikmėms); kapsulės (vaistams); karbolineumas (paraziticidas); karpų pieštukai; karštieji garstyčių kompresai; kasijos (medicinos reikmėms); kaulų cementas chirurgijos ir ortopedijos reikmėms; kaustiniai pieštukai; kazeino maisto papildai; kedras (medis) (vabzdžių repelentas); kelnaičių įklotai (higieniniai); kenksmingų gyvūnų naikinimo preparatai; kirmėlių varymo vaistai; kokainas; kolodijus (farmacijos reikmėms); kompresai; kondurangų žievės (medicinos reikmėms); korpija (medicinos reikmėms); krakmolas (dietos arba farmacijos reikmėms); kramtomoji guma (medicinos reikmėms); krapų aliejus (medicinos reikmėms); kraujas (medicinos reikmėms); kraujavimą stabdantys preparatai; kraujo plazma; kreozotas (farmacijos reikmėms); krotonmedžių žievės; krūtų priežiūros tamponai; kūdikių sauskelnės; kūdikių vystyklai; kūdikių vystyklai - kelnaitės (sauskelnės); kurarė; kvebrachas (medicinos reikmėms); kviečių apdorojimo nuo kūlių cheminiai preparatai; kviečių gemalų maisto papildai; laksantai (vidurius paleidžiantys vaistai); laktozė (farmacijos reikmėms); lecitinas (medicinos reikmėms); lecitino maisto papildai; ledinukai (medicinos reikmėms); lervų naikinimo preparatai; liekninamosios tabletės; liesėjimo medicininiai preparatai; linimentai (skystieji tepalai); lipnieji pleistrai; lipniosios juostelės (medicinos reikmėms); lipniosios juostos (medicinos reikmėms); lytinio aktyvumo mažinimo preparatai; losjonai (farmacijos reikmėms); losjonai (veterinarijos reikmėms); lupulinas (farmacijos reikmėms); magnezija (farmacijos reikmėms); maistas (kūdikiams); maistinės skaidulos; makšties plovimo skysčiai; mangrovių žievės (farmacijos reikmėms); marlės ir vatos žaizdų tamponai; medicininiai aliejai; medicininis spiritas; medicinos reikmenų dėžutės (nešiojamosios) (pilnos); medienos grybo naikinimo preparatai; medvilnė (medicinos reikmėms); medžio anglys (farmacijos reikmėms); melisų lašai (farmacijos reikmėms); melžimo tepalas; menčių tvarsliava (chirurginėms reikmėms); mėnesinių kelnaitės; mėnesinių raiščiai; mėnesinių tamponai; mentolis; mėtos (farmacijos reikmėms); mielės (farmacijos reikmėms); mielių maisto papildai; migdolų pienas (farmacijos reikmėms); migdomieji vaistai; mikroelementų preparatai (žmonėms ir gyvuliams); mikroorganizmų kultūros (medicinos ir veterinarijos reikmėms); mikroorganizmų preparatai (medicinos ir veterinarijos reikmėms); miltai (farmacijos reikmėms); mineraliniai maisto papildai; mineralinio vandens druskos; mineralinio vandens vonių druskos; mineralinis vanduo (medicinos reikmėms); minkštvabalių milteliai; mirobalanų žievės (farmacijos reikmėms); mitybos medžiagos (mikroorganizmams); mitybos papildai; moleskinas medicinos reikmėms; musgaudžių lipalai; musgaudžių popierius; musių naikinimo preparatai; muslipdžiai; naminių gyvūnėlių sauskelnės; narkotikai; natrio bikarbonatas (farmacijos reikmėms); natrio druskos (medicinos reikmėms); nejautros preparatai (anestetikai); nelaikančiųjų sugeriamosios kelnaitės (sauskelnės); nelaikančiųjų vystyklai (sauspalės); nervų sistemą raminantys vaistai; nėštumo nustatymo cheminiai preparatai; nudegimų gydymo preparatai; nuodai; nuodingų augalų naikinimo preparatai; nuospaudų preparatai; nuospaudų šalinimo priemonės; nuospaudų žiedai (kojoms); nuovirai (farmacijos reikmėms); nušalimų tepalai (farmacijos reikmėms); odontologinės švitrinės medžiagos; odos gydymo farmaciniai preparatai; opiatai; opijus; opodeldokas; organoterapiniai (opoterapiniai) preparatai; oro dezodoravimo preparatai; oro valymo preparatai; pagalbinės medžiagos medicinos reikmėms; pankoliai (medicinos reikmėms); paprastieji zizifai (vaistinė žolė); parazitų naikinimo preparatai; pastilės (farmacijos reikmėms); pektinas (farmacijos reikmėms); pepsinas (farmacijos reikmėms); peptonai (farmacijos reikmėms); perlų milteliai (medicinos reikmėms); pesticidai; pieno cukrus (farmacijos reikmėms); pieno fermentai (farmacijos reikmėms); pieno gėrimai su salyklu (medicinos reikmėms); pieno milteliai kūdikiams; pieštukai nuo galvos skausmo; piretrumas (milteliai); pirmosios pagalbos dėžutės (pilnos); popierinės servetėlės, įmirkytos farmaciniais losjonais; popierius (garstyčių pleistrams); popierius (karštiems garstyčių kompresams); popierius nuo kandžių; porcelianas (dantų protezams); preparatai nuo kandžių; preparatai nuo kojų prakaitavimo; preparatai nuo nušalimų; preparatai nuo parazitų; preparatai nuo pelių; preparatai nuo prakaitavimo; preparatai nuo saulės nudegimo (farmacijos reikmėms); priemonės nuo galvos skausmas; purvas (vonioms); rabarbarų

šaknys (farmacijos reikmėms); radioaktyviosios medžiagos (medicinos reikmėms); radis (medicinos reikmėms); raminamieji vaistai; rentgenologinės kontrastinės medžiagos (medicinos reikmėms); ricinos aliejus (medicinos reikmėms); riebalai (medicinos reikmėms); riebalai (veterinarijos reikmėms); rūgštys (farmacijos reikmėms); rūkomosios žolės (medicinos reikmėms); sakai (medicinos reikmėms); saldainiai (vaistiniai); saldymedžiai (farmacijos reikmėms); saldymedžių šakniastiebiai (farmacijos reikmėms); salyklas (farmacijos reikmėms); sarsaparylius (medicinos reikmėms); sėklinimo sperma; sėmenys (farmacijos reikmėms); sėmenų aliejaus maisto papildai; sėmenų maisto papildai; sėmenų miltai (farmacijos reikmėms); seroterapijos vaistai; serumai; sieros lazdelės (dezinfekcinės); sirupai (farmacijos reikmėms); skalsės (farmacijos reikmėms); skaudulių tamponai; skruzdžių aldehidas (farmacijos reikmėms); smilkalai (medicinos reikmėms); smilkomosios pastilės; smulkiagrūdė siera (farmacijos reikmėms); spiritas farmacijos reikmėms; sterilizavimo preparatai; steroidai; stiprinamieji preparatai (vaistai); strichninas; sulfanilamidai (vaistai); šaldomieji purškalai (medicinos reikmėms); šarmai (farmacijos reikmėms); šarminių metalų jodidai (farmacijos reikmėms); šliužų naikinimo preparatai; šunų losjonai; šunų prausimo priemonės; šunų repelentai; švino lašai; tabako ištraukos (insekticidai); tabletės (farmacijos reikmėms); tauriųjų metalų lydiniai (odontologijos reikmėms); tepalai (farmacijos reikmėms); tepalai (medicinos reikmėms); tepalai nuo saulės nudegimo; terminis vanduo; terpentinas (farmacijos reikmėms); terpentino aliejus (farmacijos reikmėms); timolis (farmacijos reikmėms); tinktūros (medicinos reikmėms); tirpalai glaustiniams (kontaktiniams) lęšiams laikyti; tirpikliai (pleistrų klijams pašalinti); trankviliantai; trauklapiai; tvarsliava (medicininė); tvarstomoji marlė; uostomoji druska; vabzdžius atbaidančios medžiagos; vabzdžių (atbaidymo) smilkalai; vaistai (medicinos reikmėms); vaistai (odontologijos reikmėms); vaistai (veterinarijos reikmėms); vaistai (žmonėms); vaistai nuo kirmėlių; vaistai nuo pleiskanų; vaistai nuo vidurių užkietėjimo; vaistažolės; vaistinės jalapos; vaistiniai drebuločiai (medicinos reikmėms); vaistiniai plaukų augimo preparatai; vaistiniai vonių preparatai; vakcinos; vandenilio peroksidas (medicinos reikmėms); vazelinas (medicinos reikmėms); veterinariniai preparatai; vezikantai (pūsles sukeliantys vaistai); vidurius paleidžiantys vaistai; vidurius valantys vaistai; virškinimą skatinantys vaistai (medicinos reikmėms); vitaminų preparatai; vyno akmuo (farmacijos reikmėms); vyno akmuo (kalio tartratas) (farmacijos reikmėms); vynuogių ligas gydantys chemikalai; vonių druskos (medicinos reikmėms); želatina (medicinos reikmėms); žiedadulkių maisto papildai; žievės (farmacijos reikmėms); žiurkių nuodai; žolių arbatos (medicinos reikmėms); žuvų miltai (farmacijos reikmėms); žuvų taukai; žvakutės (standžios konsistencijos žvakutės arba rutuliuko formos vaistai).

35 reklama; verslo vadyba; verslo tvarkyba; įstaigų veikla; algalapių parengimas; artistų verslo vadyba; biuro mašinų ir įrengimų nuoma; buhalterinė apskaita; dokumentų dauginimas; duomenų paieška kompiuterių rinkmenose (kitiems); ekonominis prognozavimas; fotokopijavimas; fotokopijavimo mašinų nuoma; importo ir eksporto agentūros; informacijos rinkimas kompiuterinėse duomenų bazėse; informacijos sisteminimas kompiuterinėse duomenų bazėse; kainų palyginimo paslaugos; komercijos ar pramonės vadybos pagalba; komercinė informacija ir patarimai vartotojams (konsultacijų teikimas); komercinės informacijos agentūros; kompiuterizuotas rinkmenų (bylų) tvarkymas; laikraščių užsakymas (kitiems); madų šou rengimas pardavimo skatinimo reikmėms; maketavimo paslaugos reklamos tikslams; mažmeninė ir didmeninė prekyba farmacijos, veterinarijos ir higienos preparatais bei medicinos reikmenimis; modelių paslaugos (reklamos reikmėms ar pardavimui skatinti); mokesčių apskaičiavimas; mugių rengimas (komercijos ar reklamos reikmėms); naujienų apžvalgų paslaugos; nuomonių tyrimas; pardavimas aukcione; parduotuvių vitrinų puošimas (tvarkymas); parodų rengimas komercijos ar reklamos reikmėms; paslaugų nuoma (verslo pagalba); pavyzdžių platinimas; perrašinėjimas; personalo komplektavimas; personalo vadybos konsultacijos; prekių pardavimo skatinimas (kitiems); prekių pateikimas žiniasklaidoje pardavimo reikmėms; prekių rodymas; prekių užsakymų administracinis tvarkymas; psichologinis testavimas personalo parinkimo reikmėms; radijo reklama; reklama paštu; reklaminės medžiagos nuoma; reklaminės medžiagos tobulinimas; reklaminių filmų gamyba; reklaminių skelbimų platinimas; reklaminių skilčių rengimas; reklaminių tekstų rašymas; reklaminių tekstų skelbimas; reklamos agentūros; reklamos laiko nuoma žiniasklaidoje; reklamos pristatymas paštu; reklamos vietų nuoma; rėmėjų paieška; rinkodara; rinkos nagrinėjimas; rinkotyra; samdos agentūros; savikainos analizė; sąskaitų būklės apyskaitų sudarymas; sąskaitų-faktūrų išrašymas; sekretoriavimas; skelbimų klijavimas; smulkių prekių pardavimo automatų nuoma; spausdinimas (mašinėle); statistinių duomenų rinkimas; stenografavimas; tekstų dorojimas; telefoniniai atsakymai (kai abonentas nepasiekiamas); telekomunikacinių paslaugų užsakymas (kitiems); telerinkodaros paslaugos; televizijos reklama; tiekimo paslaugos kitiems (prekių ir paslaugų pirkimas kitiems verslams); trečiųjų asmenų prekių ir paslaugų licencijavimo komercinis administravimas; verslo informacija; verslo nagrinėjimas; verslo operacijų įvertinimas; verslo organizavimo konsultacijos; verslo patikrinimai; verslo perkėlimo paslaugos; verslo specialistų konsultacijos; verslo tyrimai; verslo vadyba (sportininkams); verslo vadybos ir organizavimo konsultacijos; verslo vadybos konsultacijos; verslo vadybos pagalba; verslo vadybos patarėjų paslaugos; viešas reklamavimas; viešasis elektroninis reklamavimas

kompiuterių tinkle; viešbučių verslo vadyba; verslo auditas; verslo efektyvumo (veiksmingumo) specialistų paslaugos; visuomenės informavimas.

44 medicinos paslaugos; veterinarijos paslaugos; žmonių ar gyvūnų higieninė ir grožio priežiūra; žemdirbystės, sodininkystės ir miškininkystės paslaugos; akušerinės paslaugos; akvakultūros paslaugos; alternatyviosios medicinos paslaugos; apsėklinimo paslaugos; apvaisinimo in vitro paslaugos; aromaterapijos paslaugos; chiropraktika; daigynai; daržininkystė; farmacininkų konsultacijos; fizioterapija; gėlių aranžavimas; gydymo paslaugos; gyvulių auginimas; globos namai; grožio salonai; kambarinių gyvūnėlių higieninė ir grožio priežiūra; kenkėjų naikinimas (žemės ūkyje, sodininkystėje ir miškininkystėje); kirpyklos; kraujo perpylimo stotys; ligoninės; logopedo paslaugos; manikiūras; masažas; medicininės įrangos nuoma; medicinos klinikų paslaugos; medicinos pagalba; medžių genėjimas (stačių); medžių sodinimas taršos anglies dioksidu mažinimui; odontologijos paslaugos; optikų paslaugos; parkų ir sodų planavimas; piktžolių naikinimas; plastinė chirurgija; plaukų persodinimas; psichologų paslaugos; reabilitacijos įstaigos; receptų išrašymo farmacininkų paslaugos; sanatorijos; sanitarinių įrengimų nuoma; saunų paslaugos; sergančiųjų priklausomybės ligomis reabilitacija; slaugymas (medicininis); slaugos namai; sodininkystė; sodų ir parkų projektavimas; soliariumų paslaugos; sveikatingumo centrai; sveikatingumo centrų paslaugos; sveikatos konsultacijos; sveikatos priežiūra; sveikstančiųjų slaugos namai; tatuiravimas; telemedicinos paslaugos; trąšų ir kitų žemės ūkio chemikalų barstymas iš oro ir nuo žemės; turkiškos pirtys; vainikų pynimas; vejų priežiūra; veterinarijos pagalba; viešosios pirtys higienos reikmėms; vizažistų paslaugos; žemės ūkio įrenginių nuoma.

---

(111) **68634**

(151) 2014 04 18

(210) 2013 0605

(220) 2013 04 16

(181) 2023 04 16

(732) UAB „KRISTIANA“, Gedimino pr.14, LT-01103 Vilnius, LT

(740) Ugnius Pėdnyčia, Kęstučio g. 43-26 / Latvių g. 17, LT-08123, Vilnius, LT

(540)

MAGARYČIŲ DIENOS

(511)

3 balinimo preparatai ir kitos skalbimo medžiagos; valymo, poliravimo, šveitimo ir švitrinamojo apdirbimo preparatai; muilas; parfumerija, eteriniai aliejai, kosmetika, plaukų losjonai; dantų milteliai ir pastos; alavijų preparatai (kosmetikos reikmėms); aliejai (kosmetikos reikmėms); aliejai (parfumerijai ir kvepalams); aliejai (tualeto reikmėms); aliejai (valymo reikmėms); alūno akmenėliai (sutraukiamosios priemonės); ambra (parfumerija); amoniakinis vanduo (lakusis šarmas) (ploviklis); antakių kosmetikos priemonės; antakių pieštukai; antistatiniai preparatai (namų ūkio reikmėms); apsaugos nuo saulės preparatai; aromatinės gėrimų medžiagos (eteriniai aliejai); aromatinės kepinių medžiagos (eteriniai aliejai); aromatinės medžiagos (eteriniai aliejai); aromatinis medis; aromatinis vanduo; atspaudžiamieji paveikslėliai (kosmetikos reikmėms); audinių minkštikliai (skalbimo reikmėms); augalų lapų blizgikliai; automobilių priekinių stiklų valymo skysčiai; baldų ir grindų poliravimo medžiagos; balinimo druskos; balinimo preparatai (kosmetikos reikmėms); balinimo soda; baltinimo kreida; balzamai (ne medicinos reikmėms); barzdos dažai; batsiuvių vaškas; batų blizgikliai; batų kremas; batų vaškas; bazinės gėlių kvepalų medžiagos; bergamočių aliejus; blakstienų kosmetikos preparatai; blizginimo preparatai; blizginimo vaškas; burnos kvapo gaivinimo juostelės; burnos skalavimo preparatai (ne medicinos reikmėms); chna (kosmetiniai dažai); citrinų eterinis aliejus; citronų eterinis aliejus; dantų balinimo geliai; dantų protezų poliravimo medžiagos; dantų protezų valymo preparatai; dažai (blakstienų ir antakių); dažų blukinimo preparatai; dažų šalinimo preparatai; deimantų dulkės (švitrai); dėmių valikliai; dezinfekcinis muilas; dezodoruojamasis muilas; dirbtinės blakstienos; dirbtiniai nagai; dirbtinių blakstienų klijai; dirbtinių plaukų klijai; dušo preparatai (asmeninės higienos ar dezodoravimo reikmėms) (tualeto reikmenys); eterinės esencijos; gabalinis muilas; gabalinis prausiamasis (tualetinis) muilas; galandimo preparatai; gaulterijų aliejus; gėlių ekstraktai (kvepalai); geraniolis; gydomasis muilas; gyvulių kosmetika; grimas; grimo preparatai; grimo pudra; grimo valymo preparatai; grindų vaškas; grindų vaško valikliai (šveitimo preparatai); heliotropinas; ilgalaikio plaukų sugarbanojimo preparatų neutralizatoriai; indaplovių džiovinamosios medžiagos; įdegio preparatai (kosmetika); jazminų aliejus; jononas (parfumerija); juvelyrų krokas; kalio hipochloridas; kedrų eteriniai aliejai; kepinių kvapikliai (eteriniai aliejai); klijai (kosmetikos reikmėms); korundas (švitrinė medžiaga); kosmetikos rinkiniai; kosmetinė pudra; kosmetinės kaukės; kosmetiniai dažai; kosmetiniai kremai; kosmetiniai pieštukai; kvapieji mišiniai (kvepalai); kvapo gaivinimo purškalai; kvepalai; lako šalinimo preparatai (valikliai); levandų aliejus; levandų vanduo; liesinamieji kosmetikos preparatai; lyginimo preparatai (standinamieji); losjonai (kosmetikos reikmėms); losjonai po skutimosi; lūpų blizgiai; lūpų dažai; masažo geliai (ne medicinos reikmėms); metalų karbidai (švitrinės medžiagos); mėtos (parfumerijos reikmėms); mėtų esencija (eterinis aliejus); migdolų aliejus; migdolų muilas; migdolų pienas (kosmetikos reikmėms); muilamedžių žievės (skalbiamosios); muilas (audinių spalvų gaivinimo reikmėms); muilas nuo kojų prakaitavimo; muilas nuo prakaitavimo; muskusas (parfumerija); nagų blizginimo preparatai; nagų dekoravimo lipdukai; nagų lakas; nagų priežiūros preparatai; naminių gyvūnėlių šampūnai; naminių gyvūnų dezodorantai; nesuteikiantis slidumo

grindų vaškas; nesuteikiantis slidumo skystis grindims; nuovirų šalinimo buitiniai preparatai; nutekamųjų vamzdžių atkimšimo preparatai; odekolonas; odos balinimo kremai; odos priežiūros kosmetiniai preparatai; odų apsauginiai (blizginimo) preparatai; odų balinimo preparatai; odų tepalai (valomieji); odų vaškas; oro kvėpinimo preparatai; parfumerijos gaminiai; parketo vaškas; pemza; plaukų dažai; plaukų dažikliai; plaukų garbanojimo preparatai; plaukų lakas; plaukų šalinimo preparatai (depiliatoriai); plaukų šalinimo vaškas; plovikliai (detergentai) (ne pramonės ir medicinos reikmėms); plovimo preparatai; poliravimo akmenys; poliravimo milteliai (krokas); poliravimo popierius; poliravimo tepalai; politūrų šalinimo preparatai (valikliai); pomados (kosmetikos reikmėms); popierinės servetėlės, įmirkytos kosmetiniais losjonais; purškiamieji kvapo gaivikliai; riebalai (kosmetikos reikmėms); riebalų šalinimo priemonės (išskyrus naudojamas gamyboje); rišamosios medžiagos (kosmetikos reikmėms); rožių aliejus; rūdžių šalinimo preparatai; safrolis; sausieji baltinių kvepalai; sausieji šampūnai; sausojo valymo preparatai; sienų apmušalų valymo preparatai; silicio karbidas (karborundas) (švitras); siūlų vaškas; siuvėjų vaškas; skalbimo soda; skalbinių apretai; skalbinių balikliai; skalbinių balinimo preparatai; skalbinių blizgikliai; skalbinių krakmolas; skalbinių mėlis; skalbinių mirkymo preparatai; skalbinių spalvų gaivinimo chemikalai (gaivikliai) (buities reikmėms); skalbinių vaškas; skalbinių vaškavimo preparatai; skustuvų galandimo diržų pastos; skutimosi akmenėliai (sutraukiamosios priemonės); skutimosi muilas; skutimosi preparatai; smilkalai; smilkalai (kvapniosios medžiagos); smilkalų lazdelės; sodos šarmas; standikliai (skalbinių); stiklo audinys; stiklo švitras (popierinis); suspaustas oras buteliukuose (purvo ir dulkių valymo reikmėms); šampūnai; šlifavimo preparatai; šlifavimo strypeliai, luiteliai; šveitimo skiediniai; švitrai; švitrai (korundiniai); švitrinis audinys; švitrinis audinys (korundinis); švitrinis popierius; švitrinis popierius (korundinis); švitrinis popierius (stiklinis); talko milteliai (tualeto reikmenys); tamponai (tualeto reikmenys); terpenai (eteriniai aliejai); terpentinas (riebalų šalinimo reikmėms); terpentino aliejus (riebalų šalinimo reikmėms); trepelis (poliravimui); tualetiniai preparatai nuo prakaitavimo; tualetinis pienelis; tualetinis vanduo; tualeto reikmenys; ūsų vaškas; valikliais impregnuotas audeklas; valomoji kreida; vandenilio peroksidas (kosmetikos reikmėms); vata (kosmetikos reikmėms); vatos tamponai su pagaliuku (kosmetikos reikmėms); vazelinas (kosmetikos reikmėms); vonių druskos (ne medicinos reikmėms); vonių kosmetiniai preparatai; vulkaniniai pelenai (valomieji); Žavelio vanduo; žmonių arba gyvūnų dezodorantai; žvaigždanyžių esencija.

5 farmacijos ir veterinarijos preparatai; higienos preparatai medicinos reikmėms; dietinis maistas ir dietinės medžiagos medicinos ar veterinarijos reikmėms, kūdikių maistas; žmonių ir gyvūnų maisto papildai; pleistrai, tvarsliava; dantų plombavimo ir dantų išlajų gamybos medžiagos; dezinfekavimo preparatai; kenkėjų naikinimo preparatai; fungicidai, herbicidai; acetatai (farmacijos reikmėms); akaricidai (preparatai erkėms naikinti); akių lašai; akių pavilgai; akių raiščiai medicinos reikmėms; akonitinas; alavijų preparatai (farmacijos reikmėms); albumino maisto papildai; aldehidai (farmacijos reikmėms); algicidai; alginatai (farmacijos reikmėms); alginatų maisto papildai; aliuminio acetatas (farmacijos reikmėms); alkaloidai (medicinos reikmėms); amilazė (medicinos reikmėms); aminorūgštys (medicinos reikmėms); aminorūgštys (veterinarijos reikmėms); analgetikai (skausmą malšinantys vaistai); angostūrų žievės (medicinos reikmėms); antibiotikai; antidiureziniai (šlapimą sulaikantys) preparatai; antioksidantų tabletės; antiparazitiniai antkakliai (gyvuliams); antiparazitiniai preparatai; antipiretikai (vaistai nuo karščiavimo); antireumatinės apyrankės; antireumatiniai žiedai; antiseptikai (vaistai nuo pūlinės infekcijos); antiseptinė vata; antisporiniai preparatai; apetitą mažinančios tabletės; apetito slopinamieji preparatai (preparatai nuo valgumo) (medicinos reikmėms); apynių ištraukos (ekstraktai) (farmacijos reikmėms); apyrankės (medicinos reikmėms); aprūkymo lazdelės (fumigantai); aprūkymo pastilės (fumigantai); arbata nuo astmos; baktericidai; bakterijų kultūrų skystosios terpės; bakterijų kultūrų terpės; bakteriniai preparatai (medicinos ir veterinarijos reikmėms); bakteriniai toksinai; bakteriologiniai preparatai (medicinos ir veterinarijos reikmėms); baltymingasis maistas (medicinos reikmėms); baltymų maisto papildai; baltymų papildai gyvūnams; baltymų preparatai (medicinos reikmėms); balzamai (medicinos reikmėms); balzamų preparatai (medicinos reikmėms); bemikrobė (aseptinė) vata; betabakės cigaretės (medicinos reikmėms); bičių pienelio maisto papildai; bičių pienelis (farmacijos reikmėms); bičių pikio maisto papildai; bičių pikis (farmacijos reikmėms); biocidai; biologiniai preparatai (medicinos reikmėms); biologiniai preparatai (veterinarijos reikmėms); biologinių audinių kultūros (medicinos reikmėms); biologinių audinių kultūros (veterinarijos reikmėms); bismuto preparatai (farmacijos reikmėms); bismuto subnitratas (farmacijos reikmėms); bromas (farmacijos reikmėms); bronchų plečiamieji preparatai; burnos skalavimo tirpalai (medicinos reikmėms); celiuliozės esteriai (farmacijos reikmėms); celiuliozės eteriai (farmacijos reikmėms); cheminės kontraceptinės priemonės; cheminiai farmaciniai preparatai; cheminiai preparatai (farmacijos reikmėms); cheminiai preparatai (medicinos reikmėms); cheminiai preparatai (veterinarijos reikmėms); cheminiai preparatai nuo pelenligės; cheminiai reagentai (medicinos arba veterinarijos reikmėms); chininas (medicinos reikmėms); chininmedžių žievės (medicinos reikmėms); chinolinas (medicinos reikmėms); chirurginė tvarsliava; chirurginiai audiniai; chirurginiai implantuojamieji audiniai (gyvybingi); chirurginiai skalbiniai (audiniai); chloralio vandens tirpalas (farmacijos reikmėms); chloroformas; cukrus (medicinos reikmėms); dantų amalgamos; dantų amalgamų auksas; dantų cementavimo medžiagos; dantų įspaudų medžiagos; dantų kalimosi preparatai; dantų lakai; dantų mastikos; dantų protezų klijai;

dantų protezų lipalai; dantų švitrai; deguonies vonios; deguonis medicinos reikmėms; dėlės (medicinos reikmėms); detergentai (medicinos reikmėms); dezinfekavimo priemonės (higienos reikmėms); dezinfekavimo priemonės (žaizdų dezinfekavimui ir perrišimui); dezodorantai (ne žmonių arba gyvūnų); dezodorantai drabužiams ir audiniams; diabetikų duona (medicinos reikmėms); diagnostiniai preparatai (medicinos reikmėms); dietiniai gėrimai (medicinos reikmėms); digitalinas; dirvos sterilizavimo preparatai; dirželiai (higieninėms servetėlėms) (rankšluostukams); druskos (medicinos reikmėms); dujos (medicinos reikmėms); dušo preparatai (medicinos reikmėms); džiovikliai (sikatyvai) (medicinos reikmėms); elektrokardiografų elektrodų cheminiai laidininkai; eliksyrai (farmaciniai preparatai); esteriai (farmacijos reikmėms); eteriai (farmacijos reikmėms); eukaliptų aliejus (farmacijos reikmėms); farmaciniai preparatai; farmaciniais losjonais įmirkytos servetėlės; fenolis (farmacijos reikmėms); fermentai (farmacijos reikmėms); fermentai (medicinos reikmėms); fermentai (veterinarijos reikmėms); fermentiniai preparatai (medicinos reikmėms); fermentiniai preparatai (veterinarijos reikmėms); fermentų maisto papildai; filokserų naikinimo cheminiai preparatai; formavimo vaškas (odontologijai); fosfatai (farmacijos reikmėms); galio rūgštis (farmacijos reikmėms); galvijų prausimo preparatai; gambyras (farmacijos reikmėms); garstyčios (farmacijos reikmėms); garstyčių aliejus (medicinos reikmėms); garstyčių pleistrai; gencijonai (farmacijos reikmėms); gydomasis purvas; gydomieji aliejai; gydomieji gėrimai; gydomieji vonių preparatai; gydomosios arbatos; gydomosios kempinės; gydomosios nuosėdos (purvas); gydomosios šaknelės; gydomosios trauktinės (užpilai); gyvsidabrio tepalai; gyvulių prausimo preparatai; gyvūnų pašaro papildai; glaustinių (kontaktinių) lęšių valymo preparatai; glicerofosfatas; glicerolis (medicinos reikmėms); gliukozė (medicinos reikmėms); gliukozės maisto papildai; guma (odontologijos reikmėms); gumigutas (medicinos reikmėms); gurjono balzamas (medicinos reikmėms); gvajakolis (farmacijos reikmėms); hematogenas; hemoglobinas; hemorojaus gydymo preparatai; hemostatiniai pieštukai; hidrastinas; hidrastininas; higieninės kelnaitės; higieninės servetėlės; higieninės vaikiškos kelnaitės; higieniniai įklotai; higieniniai rankšluostukai; higieniniai tamponai; higroskopinė vata; hormonai (medicinos reikmėms); insekticidai; intymieji lubrikantai; izotopai (medicinos reikmėms); indikatorinis popierius (medicinos ar veterinarijos reikmėms); įdegio tabletės; javų apdorojimo šalutiniai produktai (dietos ar medicinos reikmėms); jodas (farmacijos reikmėms); jodidai (farmacijos reikmėms); jodo trauktinė (tinktūra); jodoformas; jūros vanduo (gydomosioms vonioms); kalio druskos (medicinos reikmėms); kalkių preparatai (farmacijos reikmėms); kalomelis; kamieninės ląstelės (medicinos reikmėms); kamieninės ląstelės (veterinarijos reikmėms); kamparas (medicinos reikmėms); kamparo aliejus (medicinos reikmėms); kamšalai (medicinos reikmėms); kanopų cementavimo medžiagos; kapsulės (farmacijos reikmėms); kapsulės (vaistams); karbolineumas (paraziticidas); karpų pieštukai; karštieji garstyčių kompresai; kasijos (medicinos reikmėms); kaulų cementas chirurgijos ir ortopedijos reikmėms; kaustiniai pieštukai; kazeino maisto papildai; kedras (medis) (vabzdžių repelentas); kelnaičių įklotai (higieniniai); kenksmingų gyvūnų naikinimo preparatai; kirmėlių varymo vaistai; kokainas; kolodijus (farmacijos reikmėms); kompresai; kondurangų žievės (medicinos reikmėms); korpija (medicinos reikmėms); krakmolas (dietos arba farmacijos reikmėms); kramtomoji guma (medicinos reikmėms); krapų aliejus (medicinos reikmėms); kraujas (medicinos reikmėms); kraujavimą stabdantys preparatai; kraujo plazma; kreozotas (farmacijos reikmėms); krotonmedžių žievės; krūtų priežiūros tamponai; kūdikių sauskelnės; kūdikių vystyklai; kūdikių vystyklai - kelnaitės (sauskelnės); kurarė; kvebrachas (medicinos reikmėms); kviečių apdorojimo nuo kūlių cheminiai preparatai; kviečių gemalų maisto papildai; laksantai (vidurius paleidžiantys vaistai); laktozė (farmacijos reikmėms); lecitinas (medicinos reikmėms); lecitino maisto papildai; ledinukai (medicinos reikmėms); lervų naikinimo preparatai; liekninamosios tabletės; liesėjimo medicininiai preparatai; linimentai (skystieji tepalai); lipnieji pleistrai; lipniosios juostelės (medicinos reikmėms); lipniosios juostos (medicinos reikmėms); lytinio aktyvumo mažinimo preparatai; losjonai (farmacijos reikmėms); losjonai (veterinarijos reikmėms); lupulinas (farmacijos reikmėms); magnezija (farmacijos reikmėms); maistas (kūdikiams); maistinės skaidulos; makšties plovimo skysčiai; mangrovių žievės (farmacijos reikmėms); marlės ir vatos žaizdų tamponai; medicininiai aliejai; medicininis spiritas; medicinos reikmenų dėžutės (nešiojamosios) (pilnos); medienos grybo naikinimo preparatai; medvilnė (medicinos reikmėms); medžio anglys (farmacijos reikmėms); melisų lašai (farmacijos reikmėms); melžimo tepalas; menčių tvarsliava (chirurginėms reikmėms); mėnesinių kelnaitės; mėnesinių raiščiai; mėnesinių tamponai; mentolis; mėtos (farmacijos reikmėms); mielės (farmacijos reikmėms); mielių maisto papildai; migdolų pienas (farmacijos reikmėms); migdomieji vaistai; mikroelementų preparatai (žmonėms ir gyvuliams); mikroorganizmų kultūros (medicinos ir veterinarijos reikmėms); mikroorganizmų preparatai (medicinos ir veterinarijos reikmėms); miltai (farmacijos reikmėms); mineraliniai maisto papildai; mineralinio vandens druskos; mineralinio vandens vonių druskos; mineralinis vanduo (medicinos reikmėms); minkštvabalių milteliai; mirobalanų žievės (farmacijos reikmėms); mitybos medžiagos (mikroorganizmams); mitybos papildai; moleskinas medicinos reikmėms; musgaudžių lipalai; musgaudžių popierius; musių naikinimo preparatai; muslipdžiai; naminių gyvūnėlių sauskelnės; narkotikai; natrio bikarbonatas (farmacijos reikmėms); natrio druskos (medicinos reikmėms); nejautros preparatai (anestetikai); nelaikančiųjų sugeriamosios kelnaitės (sauskelnės); nelaikančiųjų vystyklai (sauspalės); nervų sistemą raminantys vaistai; nėštumo nustatymo cheminiai preparatai; nudegimų gydymo preparatai; nuodai; nuodingų augalų naikinimo preparatai; nuospaudų

preparatai; nuospaudų šalinimo priemonės; nuospaudų žiedai (kojoms); nuovirai (farmacijos reikmėms); nušalimų tepalai (farmacijos reikmėms); odontologinės švitrinės medžiagos; odos gydymo farmaciniai preparatai; opiatai; opijus; opodeldokas; organoterapiniai (opoterapiniai) preparatai; oro dezodoravimo preparatai; oro valymo preparatai; pagalbinės medžiagos medicinos reikmėms; pankoliai (medicinos reikmėms); paprastieji zizifai (vaistinė žolė); parazitų naikinimo preparatai; pastilės (farmacijos reikmėms); pektinas (farmacijos reikmėms); pepsinas (farmacijos reikmėms); peptonai (farmacijos reikmėms); perlų milteliai (medicinos reikmėms); pesticidai; pieno cukrus (farmacijos reikmėms); pieno fermentai (farmacijos reikmėms); pieno gėrimai su salyklu (medicinos reikmėms); pieno milteliai kūdikiams; pieštukai nuo galvos skausmo; piretrumas (milteliai); pirmosios pagalbos dėžutės (pilnos); popierinės servetėlės, įmirkytos farmaciniais losjonais; popierius (garstyčių pleistrams); popierius (karštiems garstyčių kompresams); popierius nuo kandžių; porcelianas (dantų protezams); preparatai nuo kandžių; preparatai nuo kojų prakaitavimo; preparatai nuo nušalimų; preparatai nuo parazitų; preparatai nuo pelių; preparatai nuo prakaitavimo; preparatai nuo saulės nudegimo (farmacijos reikmėms); priemonės nuo galvos skausmas; purvas (vonioms); rabarbarų šaknys (farmacijos reikmėms); radioaktyviosios medžiagos (medicinos reikmėms); radis (medicinos reikmėms); raminamieji vaistai; rentgenologinės kontrastinės medžiagos (medicinos reikmėms); ricinos aliejus (medicinos reikmėms); riebalai (medicinos reikmėms); riebalai (veterinarijos reikmėms); rūgštys (farmacijos reikmėms); rūkomosios žolės (medicinos reikmėms); sakai (medicinos reikmėms); saldainiai (vaistiniai); saldymedžiai (farmacijos reikmėms); saldymedžių šakniastiebiai (farmacijos reikmėms); salyklas (farmacijos reikmėms); sarsaparylius (medicinos reikmėms); sėklinimo sperma; sėmenys (farmacijos reikmėms); sėmenų aliejaus maisto papildai; sėmenų maisto papildai; sėmenų miltai (farmacijos reikmėms); seroterapijos vaistai; serumai; sieros lazdelės (dezinfekcinės); sirupai (farmacijos reikmėms); skalsės (farmacijos reikmėms); skaudulių tamponai; skruzdžių aldehidas (farmacijos reikmėms); smilkalai (medicinos reikmėms); smilkomosios pastilės; smulkiagrūdė siera (farmacijos reikmėms); spiritas farmacijos reikmėms; sterilizavimo preparatai; steroidai; stiprinamieji preparatai (vaistai); strichninas; sulfanilamidai (vaistai); šaldomieji purškalai (medicinos reikmėms); šarmai (farmacijos reikmėms); šarminių metalų jodidai (farmacijos reikmėms); šliužų naikinimo preparatai; šunų losjonai; šunų prausimo priemonės; šunų repelentai; švino lašai; tabako ištraukos (insekticidai); tabletės (farmacijos reikmėms); tauriųjų metalų lydiniai (odontologijos reikmėms); tepalai (farmacijos reikmėms); tepalai (medicinos reikmėms); tepalai nuo saulės nudegimo; terminis vanduo; terpentinas (farmacijos reikmėms); terpentino aliejus (farmacijos reikmėms); timolis (farmacijos reikmėms); tinktūros (medicinos reikmėms); tirpalai glaustiniams (kontaktiniams) lęšiams laikyti; tirpikliai (pleistrų klijams pašalinti); trankviliantai; trauklapiai; tvarsliava (medicininė); tvarstomoji marlė; uostomoji druska; vabzdžius atbaidančios medžiagos; vabzdžių (atbaidymo) smilkalai; vaistai (medicinos reikmėms); vaistai (odontologijos reikmėms); vaistai (veterinarijos reikmėms); vaistai (žmonėms); vaistai nuo kirmėlių; vaistai nuo pleiskanų; vaistai nuo vidurių užkietėjimo; vaistažolės; vaistinės jalapos; vaistiniai drebuločiai (medicinos reikmėms); vaistiniai plaukų augimo preparatai; vaistiniai vonių preparatai; vakcinos; vandenilio peroksidas (medicinos reikmėms); vazelinas (medicinos reikmėms); veterinariniai preparatai; vezikantai (pūsles sukeliantys vaistai); vidurius paleidžiantys vaistai; vidurius valantys vaistai; virškinimą skatinantys vaistai (medicinos reikmėms); vitaminų preparatai; vyno akmuo (farmacijos reikmėms); vyno akmuo (kalio tartratas) (farmacijos reikmėms); vynuogių ligas gydantys chemikalai; vonių druskos (medicinos reikmėms); želatina (medicinos reikmėms); žiedadulkių maisto papildai; žievės (farmacijos reikmėms); žiurkių nuodai; žolių arbatos (medicinos reikmėms); žuvų miltai (farmacijos reikmėms); žuvų taukai; žvakutės (standžios konsistencijos žvakutės arba rutuliuko formos vaistai).

35 reklama; verslo vadyba; verslo tvarkyba; įstaigų veikla; algalapių parengimas; artistų verslo vadyba; biuro mašinų ir įrengimų nuoma; buhalterinė apskaita; dokumentų dauginimas; duomenų paieška kompiuterių rinkmenose (kitiems); ekonominis prognozavimas; fotokopijavimas; fotokopijavimo mašinų nuoma; importo ir eksporto agentūros; informacijos rinkimas kompiuterinėse duomenų bazėse; informacijos sisteminimas kompiuterinėse duomenų bazėse; kainų palyginimo paslaugos; komercijos ar pramonės vadybos pagalba; komercinė informacija ir patarimai vartotojams (konsultacijų teikimas); komercinės informacijos agentūros; kompiuterizuotas rinkmenų (bylų) tvarkymas; laikraščių užsakymas (kitiems); madų šou rengimas pardavimo skatinimo reikmėms; maketavimo paslaugos reklamos tikslams; mažmeninė ir didmeninė prekyba farmacijos, veterinarijos ir higienos preparatais bei medicinos reikmenimis; modelių paslaugos (reklamos reikmėms ar pardavimui skatinti); mokesčių apskaičiavimas; mugių rengimas (komercijos ar reklamos reikmėms); naujienų apžvalgų paslaugos; nuomonių tyrimas; pardavimas aukcione; parduotuvių vitrinų puošimas (tvarkymas); parodų rengimas komercijos ar reklamos reikmėms; paslaugų nuoma (verslo pagalba); pavyzdžių platinimas; perrašinėjimas; personalo komplektavimas; personalo vadybos konsultacijos; prekių pardavimo skatinimas (kitiems); prekių pateikimas žiniasklaidoje pardavimo reikmėms; prekių rodymas; prekių užsakymų administracinis tvarkymas; psichologinis testavimas personalo parinkimo reikmėms; radijo reklama; reklama paštu; reklaminės medžiagos nuoma; reklaminės medžiagos tobulinimas; reklaminių filmų gamyba; reklaminių skelbimų platinimas; reklaminių skilčių rengimas; reklaminių tekstų rašymas; reklaminių tekstų skelbimas; reklamos agentūros; reklamos

laiko nuoma žiniasklaidoje; reklamos pristatymas paštu; reklamos vietų nuoma; rėmėjų paieška; rinkodara; rinkos nagrinėjimas; rinkotyra; samdos agentūros; savikainos analizė; sąskaitų būklės apyskaitų sudarymas; sąskaitų-faktūrų išrašymas; sekretoriavimas; skelbimų klijavimas; smulkių prekių pardavimo automatų nuoma; spausdinimas (mašinėle); statistinių duomenų rinkimas; stenografavimas; tekstų dorojimas; telefoniniai atsakymai (kai abonentas nepasiekiamas); telekomunikacinių paslaugų užsakymas (kitiems); telerinkodaros paslaugos; televizijos reklama; tiekimo paslaugos kitiems (prekių ir paslaugų pirkimas kitiems verslams); trečiųjų asmenų prekių ir paslaugų licencijavimo komercinis administravimas; verslo informacija; verslo nagrinėjimas; verslo operacijų įvertinimas; verslo organizavimo konsultacijos; verslo patikrinimai; verslo perkėlimo paslaugos; verslo specialistų konsultacijos; verslo tyrimai; verslo vadyba (sportininkams); verslo vadybos ir organizavimo konsultacijos; verslo vadybos konsultacijos; verslo vadybos pagalba; verslo vadybos patarėjų paslaugos; viešas reklamavimas; viešasis elektroninis reklamavimas kompiuterių tinkle; viešbučių verslo vadyba; verslo auditas; verslo efektyvumo (veiksmingumo) specialistų paslaugos; visuomenės informavimas.

44 medicinos paslaugos; veterinarijos paslaugos; žmonių ar gyvūnų higieninė ir grožio priežiūra; žemdirbystės, sodininkystės ir miškininkystės paslaugos; akušerinės paslaugos; akvakultūros paslaugos; alternatyviosios medicinos paslaugos; apsėklinimo paslaugos; apvaisinimo in vitro paslaugos; aromaterapijos paslaugos; chiropraktika; daigynai; daržininkystė; farmacininkų konsultacijos; fizioterapija; gėlių aranžavimas; gydymo paslaugos; gyvulių auginimas; globos namai; grožio salonai; kambarinių gyvūnėlių higieninė ir grožio priežiūra; kenkėjų naikinimas (žemės ūkyje, sodininkystėje ir miškininkystėje); kirpyklos; kraujo perpylimo stotys; ligoninės; logopedo paslaugos; manikiūras; masažas; medicininės įrangos nuoma; medicinos klinikų paslaugos; medicinos pagalba; medžių genėjimas (stačių); medžių sodinimas taršos anglies dioksidu mažinimui; odontologijos paslaugos; optikų paslaugos; parkų ir sodų planavimas; piktžolių naikinimas; plastinė chirurgija; plaukų persodinimas; psichologų paslaugos; reabilitacijos įstaigos; receptų išrašymo farmacininkų paslaugos; sanatorijos; sanitarinių įrengimų nuoma; saunų paslaugos; sergančiųjų priklausomybės ligomis reabilitacija; slaugymas (medicininis); slaugos namai; sodininkystė; sodų ir parkų projektavimas; soliariumų paslaugos; sveikatingumo centrai; sveikatingumo centrų paslaugos; sveikatos konsultacijos; sveikatos priežiūra; sveikstančiųjų slaugos namai; tatuiravimas; telemedicinos paslaugos; trąšų ir kitų žemės ūkio chemikalų barstymas iš oro ir nuo žemės; turkiškos pirtys; vainikų pynimas; vejų priežiūra; veterinarijos pagalba; viešosios pirtys higienos reikmėms; vizažistų paslaugos; žemės ūkio įrenginių nuoma.

---

(111) **68635**
(151) 2014 04 18
(210) 2013 0613
(220) 2013 04 17
(181) 2023 04 17
(732) UAB „DK INVESTICIJOS“, Rodūnios k. 3, LT-01001 Vilnius, LT
(540)



(531) 2.1, 18.1, 25.3, 29.1
(591) geltona, mėlyna.
(511)
39 automobilių statymas; automobilių stovėjimo vietų nuoma.

---

(111) **68636**
(151) 2014 04 18
(210) 2013 0614
(220) 2013 04 17
(181) 2023 04 17
(732) UAB „DK INVESTICIJOS“, Rodūnios k. 3, LT-01001 Vilnius, LT
(540)



(531) 27.5, 27.5, 29.1
(591) mėlyna, raudona.
(511)
39 kelionių rengimas; kelionių užsakymai; oro transportas.

---

(111) **68637**
(151) 2014 04 18
(210) 2013 0615
(220) 2013 04 17
(181) 2023 04 17
(732) UAB „DK INVESTICIJOS“, Rodūnios k. 3, LT-01001 Vilnius, LT
(540)



(531) 27.5, 27.5, 29.1
(591) raudona, mėlyna.
(511)
39 automobilių nuoma; transporto priemonių nuoma; turistų vežiojimas.

---

(111) **68638**
(151) 2014 04 18
(210) 2013 0619
(220) 2013 04 17
(181) 2023 04 17
(732) UAB „B&W CLUB“, Tilžės g. 18-44, LT-091130 Klaipėda, LT
(740) Reda Žabolienė, 7, Advokatės Redos Žabolienės kontora METIDA, Verslo centras VERTAS, Gynėjų g. 16, LT-01109 Vilnius, LT
(540)

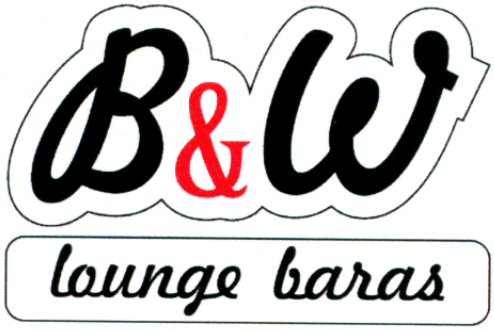

(531) 25.3, 27.5, 29.1
(591) juoda, balta, raudona.
(511)
43 maisto ir gėrimų parūpinimo paslaugos.

---

(111) **68639**
(151) 2014 04 18
(210) 2013 0630
(220) 2013 04 17
(181) 2023 04 17
(732) UAB „VITA LUNA“, A. Vivulskio g. 37-10, LT-01001 Vilnius, LT
(540)



(531) 11.1, 26.4, 27.3, 27.5
(511)
43 maisto ir gėrimų parūpinimo paslaugos; laikinas apgyvendinimas; apgyvendinimo biurai (viešbučiai, pensionai); apšvietimo priemonių nuoma (ne teatrui ar televizijos studijoms); aprūpinimas maistu ir gėrimais; barų paslaugos; geriamojo vandens dalytuvų nuoma; gyvūnų pensionai; kavinės; kavos barai; kėdžių, stalų, staltiesių, stiklo dirbinių nuoma; kilnojamųjų statinių nuoma; laikino būsto parūpinimas; lopšeliai; maisto gaminimo (virimo, kepimo) aparatų nuoma; moteliai; palapinių nuoma; pensionai (apstatyti kambariai ir maitinimas); pensionų rezervavimas; poilsio stovyklaviečių paslaugos; restoranai; savitarnos restoranai; senelių namai; susitikimo patalpų nuoma; trumpa patalpų nuoma; trumpo poilsio stovyklų paslaugos (nuomojamos patalpos); turizmo bazės; užkandinės; valgyklos; viešbučiai; viešbučių rezervavimas.

---

(111) **68640**
(151) 2014 04 18
(210) 2013 0762
(220) 2013 05 08
(181) 2023 05 08
(732) HONGTA TOBACCO (GROUP) CO, LTD, No.118, Hongta Avenue, Hongta District, Yuxi, Yunnan, CN
(740) Marius Jakulis - Jason, 3, AAA Law, J. Jasinskio g. 16 A, LT-03163 Vilnius, LT

(540)



(531) 14.3, 25.1, 26.15, 28.3

(511)

34 tabakas; kramtomasis tabakas; cigarai; cigaretės, turinčios tabako pakaitalų (ne medicinos reikmėms); cigaretės, cigariukai (cigarilės); rūkamosios žolės; uostomasis tabakas; pjaustytas tabakas; cigarų ir cigarečių kandiklių galiukai iš geltonojo gintaro; tabakinės; filtruojamieji cigarečių kandikliai; pypkės; cigarų apipjaustymo įtaisai; cigarų dėžutės; cigarečių portsigarai; cigarų kandikliai; cigarečių sukimo kišeniniai įtaisai; cigarečių kandikliai; cigarečių kandiklių antgaliai; pypkių valikliai, pypkių stoveliai; tabako talpyklos; uostomojo tabako tabakinės; peleninės; tabako vartotojų spjaudyklės; cigarų dėžutės su drėkintuvu; degtukai; degtukų laikikliai; degtukų dėžutės; rūkorių žiebtuvėliai; žiebtuvėlių dujų balionėliai, tarp jų dujų balionėliai cigarų ir cigarečių žiebtuvėliams; titnagai; cigarečių žiebtuvėlių suskystintųjų dujų balionėliai; cigarečių filtrai; cigarečių popieriaus knygelės; sugeriamasis popierius (pypkėms); cigaretinis popierius; cigarečių filtrai (siūlai).

---

(111) **68641**
(151) 2014 04 18
(210) 2013 0777
(220) 2013 05 13
(181) 2023 05 13
(732) UAB „THE JUICE ROOM“, L. Stuokos-Gucevičiaus g. 9-10, LT-01122 Vilnius, LT
(740) Gediminas Pranevičius, 54, Advokatų kontora VARUL, Konstitucijos pr. 7, LT-09308 Vilnius, LT

(540)



(531) 11.1, 26.1, 27.1, 27.3
(591) žaliai mėlyna, šviesiai oranžinė, balta.
(511)

32 gaivieji gėrimai; vaisių sultys; daržovių sultys (gėrimai); gaivieji vaisių ir daržovių sulčių gėrimai; gaivieji kokteiliai; vandenys (gėrimai); gaivieji energiniai gėrimai; gaivieji gėrimai praturtinti vitaminais.

43 barai, kokteilių barai, kavinės, restoranai, viešojo maitinimo paslaugos.

---

(111) **68642**
(151) 2014 04 18
(210) 2013 0783
(220) 2013 05 13
(181) 2023 05 13
(732) UAB LA CURE D. S. P., Naujojo sodo g. 1, LT-92118 Klaipėda, LT
(540)

Provanso kvapai

(531) 5.3, 26.1, 29.1
(591) aukso.
(511)

44 aromaterapijos paslaugos; grožio salonai; masažas.

---

(111) **68643**
(151) 2014 04 18
(210) 2013 0786
(220) 2007 09 21
(181) 2017 09 21
(732) THE PROCTER & GAMBLE COMPANY, One Procter & Gamble Plaza, Cincinnati, Ohio 45202-3315, US
(740) Marius Jakulis - Jason, 3, AAA Law, J. Jasinskio g. 16 A, LT-03163 Vilnius, LT
(540)

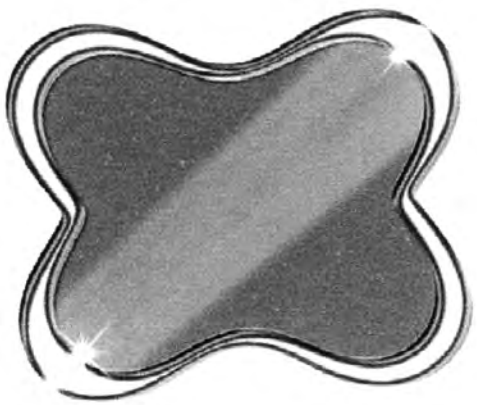

(531) 1.15; 26.4; 26.13
(511)
3 skalbimo ir balinimo preparatai ir kitos skalbimo medžiagos; valymo, poliravimo, šveitimo ir švitrinamojo apdirbimo preparatai; muilas; visos išvardintos prekės su arba be dezinfekuojamojo poveikio.
5 dezinfekavimo preparatai.

---

(111) **68644**
(151) 2014 04 18
(210) 2013 0787
(220) 2004 05 01
(181) 2014 05 01
(732) THE PROCTER & GAMBLE COMPANY, One Procter & Gamble Plaza, Cincinnati, Ohio 45202-3315, US
(740) Marius Jakulis - Jason, 3, AAA Law, J. Jasinskio g. 16 A, LT-03163 Vilnius, LT
(540)

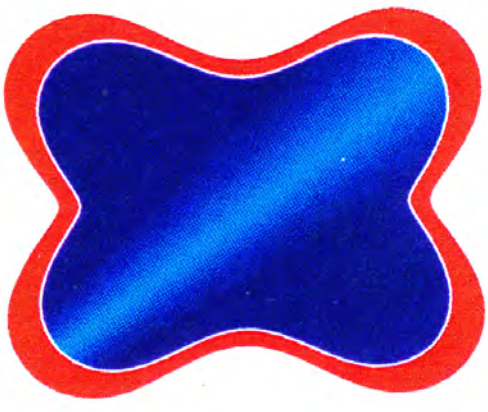

(531) 1.15; 26.4; 26.13
(591) raudona, tamsiai mėlyna, šviesiai mėlyna, balta.
(511)
3 balinimo preparatai ir kitos skalbimo medžiagos; valymo, poliravimo, šveitimo ir švitrinamojo apdirbimo preparatai; muilas; parfumerija, eteriniai aliejai, kosmetika, plaukų losjonai; dantų milteliai ir pastos.

---

(111) **68645**
(151) 2014 04 18
(210) 2013 0841
(220) 2013 05 21
(181) 2023 05 21
(732) VIČIŪNŲ RESTORANŲ GRUPĖ, UAB, V. Krėvės pr. 97, LT-50369 Kaunas, LT
(740) Telesforas Urbaitis, 46, Advokatas Telesforas Urbaitis, Gedimino pr. 28/2-801, LT-01104 Vilnius, LT
(540)



(531) 27.5, 29.1
(591) rožinė, ruda.
(511)
30 kava, arbata, kakava ir kavos pakaitalai; ryžiai; tapijoka ir sago kruopos; miltai ir grūdų produktai; duona, pyragas ir konditerijos gaminiai; ledai; cukrus, medus, sirupas; mielės, kepimo milteliai; druska; garstyčios; actas, padažai; prieskoniai; ledas; alaus actas; anyžių sėklos; arabiškos daržovių salotos su traiškytais kviečiais ir aliejumi (tabulė); arbata su ledais; arbatžolių gėrimai; aromatinės medžiagos (išskyrus eterinius aliejus); aromatiniai preparatai (maistui); aštrūs marinuotų daržovių prieskoniai (su garstyčiomis); augaliniai preparatai, naudojami kaip kavos pakaitalai; avižiniai maisto produktai; avižiniai miltai; avižų dribsniai; avižų grūstmilčiai; baltymingieji javainių batonėliai; bandelės; bičių pienelis; bičių pikis (propolis); biskvitai; blynai; blynų vyniotiniai su sūrio ar daržovių įdaru (takos); bulviniai miltai (maistui); chalva; cikorija (kavos pakaitalas); cinamonas (prieskonis); desertiniai putėsiai (konditerija); dešrų rišamosios medžiagos; dribsniai (grūdų produktai); duonos trupiniai; džiūvėsiai; garstyčių milteliai; gėrimų aromatinės medžiagos (išskyrus eterinius aliejus); glitimas (paruoštas maistui); glitimo priedai (kulinarijos reikmėms); gliukozė (kulinarijos reikmėms); gvazdikėliai (prieskoniai); ilgosios ciberžolės (maistui); imbieras

(prieskonis); imbieriniai meduoliai; javainiai (dribsniai su priedais); javainių batonėliai; javiniai užkandžiai; jūros dumbliai (prieskoniai); jūros vanduo (maistui virti); kakavos gėrimai; kakavos gėrimai su pienu; Kalėdų eglučių konditeriniai papuošalai; kapariai (prieskoniai); karamelės (saldainiai); karis (indiškas prieskonis); kavos aromatinės medžiagos; kavos gėrimai; kečupas (pomidorų padažas); kepimo soda (sodos bikarbonatas kepimo reikmėms); kepiniai; kepinių aromatinės medžiagos (išskyrus eterinius aliejus); kepinių glajus (cukraus glajus); kepinių sausieji mišiniai; kepinių tešla; konditerijos gaminiai; konditerijos gaminiai su migdolais; konservuotos prieskoninės žolės (prieskoniai); košės su pienu; kramtomoji guma; krekeriai (užkandžių sausainiai); kukurūzai (malti); kukurūzai (skrudinti); kukurūzai (smulkinti); kukurūzai (spraginti); kukurūziniai miltai; kukurūzų dribsniai; kukurūzų košė; kukurūzų kruopos; kukurūzų spragėsiai; kumpio aptepai; kuskusas (manų kruopos); kvapieji pipirai; kviečių gemalai (žmonių maistui); kvietiniai miltai; lakricos lazdelės (konditerija); lakštiniai (makaronai); ledas (šaldymui); ledinukai; lukštenti miežiai; lukštentos avižos; maistinės kruopos; maistinis krakmolas; maisto konservavimo druska; maisto produktų esencijos (išskyrus eterines esencijas ir eterinius aliejus); majonezas; makaronai; makaronų padažas; makaronų tešla; maliniai; maltozė; manų kruopos; marcipanai; marinatai; melasa (maistui); melasos sirupas; mėsėčiai (koldūnai); mėsos minkštinimo medžiagos (naudojamos namų sąlygomis); mėsos padažai; mėtos (konditerijai); miežinės kruopos; miežiniai miltai; migdoliniai sausainiai (konditerijos gaminiai); migdolų tešla; miltiniai konditerijos gaminiai; miltiniai maisto produktai; miltinių maisto produktų tešlos; muskatų riešutai; natūralios saldinamosios medžiagos; natūralus ar dirbtinis ledas; nerauginta duona; neskrudinta kava; padažai (uždarai); palmių cukrus; paprikos (prieskoniai); paruošti lakštinių patiekalai; pastilės (konditerija); pestas (padažas); picos; pipirai; pyragai; pyragai su aštriu vaisių įdaru (quiches); pyragai su įdaru; pyragai su mėsos įdaru; pyragaičiai su įdaru (kepiniai); pyragaičiai su mėsa; pyragaičiai su paštetu; pyragėliai su daržovių įdaru (pavasariniai pyragėliai); pyragų tešla; plaktos grietinėlės tirštikliai; ploni makaronai (vermišeliai); pomidorų padažas; pralinė (trinti riešutai su cukrumi); prieskoniai (aštrieji); prieskoniai (kvapieji); prieskoniai (padažai); pudingai; pupiniai miltai; raugai; ryžių kepiniai; ryžių užkandžiai; rupūs kukurūziniai miltai; saldainiai (ledinukai); saldainiai su minkštu įdaru; saldieji konditerijos gaminiai; saldymedžiai (konditerija); saldus pieniškas padažas su miltais; saldžios bandelės; salierų druska; salyklas (žmonių valgiui); salykliniai sausainiai; salyklo ekstraktas (maistui); salotų uždarai; sausainiai; sausieji mišiniai (ledams); sėmenys (žmonių maistui); smulkinti miežiai; sojiniai miltai; sojos pupelių pasta (prieskoniai); sojų padažas; spagečiai; sumuštiniai; sūrainiai (sumuštiniai); suši (japoniškas valgis); šafranas (prieskonis); šaldytas jogurtas (konditeriniai ledai); šaltmėtiniai saldainiai; šerbetas (ledai); šokoladas ir šokoladiniai saldainiai; šokoladiniai putėsiai; šokolado gėrimai; šokolado gėrimai su pienu; tapijokos miltai (maistui); tešla; tešlainiai; tešlos fermentai; tirštieji uždarai su vaisiais (prieskoniai); tirštikliai (valgių virimui); tortai; tortiljos; trauktinės (ne gydomosios); vafliai; vaisiniai ledai; vaisių drebučiai (konditerija); vaisių tyrės (padažai); valgomieji ledai; valgomoji druska; valgomųjų ledų rišamosios medžiagos; valgomųjų ledų sausieji mišiniai; vanilė (aromatinė medžiaga); vanilinas (vanilės pakaitalas); vermišeliai (makaronai); vyno akmuo (kalio tartratas) (kulinarijos reikmėms); žemės riešutų konditerijos gaminiai; žvaigždanyžiai.

43 maisto ir gėrimų parūpinimo paslaugos; laikinas apgyvendinimas; apgyvendinimo biurai (viešbučiai, pensionai); apšvietimo priemonių nuoma (ne teatrui ar televizijos studijoms); aprūpinimas maistu ir gėrimais; barų paslaugos; geriamojo vandens dalytuvų nuoma; gyvūnų pensionai; kavinės; kavos barai; kėdžių, stalų, staltiesių, stiklo dirbinių nuoma; kilnojamųjų statinių nuoma; laikino būsto parūpinimas; lopšeliai; maisto gaminimo (virimo, kepimo) aparatų nuoma; moteliai; palapinių nuoma; pensionai (apstatyti kambariai ir maitinimas); pensionų rezervavimas; poilsio stovyklaviečių paslaugos; restoranai; savitarnos restoranai; senelių namai; susitikimo patalpų nuoma; trumpa patalpų nuoma; trumpo poilsio stovyklų paslaugos (nuomojamos patalpos); turizmo bazės; užkandinės; valgyklos; viešbučiai; viešbučių rezervavimas.

---

(111) **68646**
(151) 2014 04 18
(210) 2013 0844
(220) 2011 02 01
(181) 2021 02 01
(732) THE PROCTER & GAMBLE COMPANY, One Procter & Gamble Plaza, Cincinnati, Ohio 45202-3315, US
(740) Marius Jakulis - Jason, 3, AAA Law, J. Jasinskio g. 16 A, LT-03163 Vilnius, LT
(540)



(531) 9.3, 13.1, 29.1
(591) geltona, mėlyna, balta, juoda.
(511)
3 skalbimo, balinimo preparatai ir kitos skalbimo medžiagos; valymo, poliravimo, šveitimo ir švitrinamojo apdirbimo preparatai; muilas (namų apyvokos reikmėms).

---

(111) **68647**
(151) 2014 04 18
(210) 2013 0845
(220) 2013 05 22
(181) 2023 05 22
(732) IGNAS KUNDROTAS, Mokyklos g. 8A-9, Mokolų k., Marijampolės r., LT
(540)



(531) 26.11, 29.1
(591) juoda, tamsiai oranžinė.
(511)
11 šildymo įrenginiai; šildymo katilai; vandens šildytuvai.

---

(111) **68648**
(151) 2014 04 18
(210) 2013 0846
(220) 2013 05 22
(181) 2023 05 22
(732) 4FINANCE AS, Lielirbes g. 17A-8, LV-1046 Ryga, LV
(740) Stasys Drazdauskas, Advokatų kontora „BORENIUS/ Švirinas ir partneriai“, J. Jasinsko g. 16A, LT-01112, Vilnius, LT
(540)

vivus.lt

(511)
36 draudimas; finansinės operacijos; piniginės operacijos; nekilnojamojo turto operacijos; anglies dioksido kreditų pardavimo tarpininkavimas; antikvarinių daiktų įvertinimas; atsiskaitymų ne grynaisiais pinigais sistema (kliringas); banko operacijos; biržos kursų kitimo informacija; biržos maklerių paslaugos; būsto agentūros (butai); butų nuoma; čekių patikrinimas; dalimis padengiamos paskolos; daugiabučių namų valdymas; debeto kortelių paslaugos; draudimas nuo gaisro; draudimas nuo nelaimingų atsitikimų; draudimo informacija; draudimo konsultacijos; draudimo rizikos vertintojų (aktuarų) paslaugos; draudimo tarpininkavimas (draudimo makleriai); elektroninės banko operacijos; elektroninis lėšų pervedimas; elektroninis pinigų pervedimas; faktoringas; finansavimo paslaugos; finansinė informacija; finansinė parama; finansinės analizės; finansinės konsultacijos; finansinės veiklos vadyba; finansinis įvertinimas (draudimo, banko operacijų, nekilnojamojo turto); finansinis įvertinimas (ekspertizė); finansinis įvertinimas stačio miško; finansinis vilnų įvertinimas; garantijos; gyvenamųjų patalpų nuoma; gyvybės draudimas; hipotekos paskolos; investicijų fondai; išperkamosios nuomos finansavimas; jūrinis draudimas; juvelyrinių dirbinių (brangenybių) įvertinimas; juvelyrinių dirbinių įvertinimas; kapitalo investavimas; kelioninių čekių išleidimas; kontorų nuoma (nekilnojamas turtas); kredito agentūros; kredito kortelių išleidimas; kredito kortelių paslaugos; labdaros fondų lėšų rinkimas; laidavimo įsipareigojimai; laidavimo paslaugos; lėšų investavimas; meno kūrinių įvertinimas; muitinės tarpininkų veikla (muitinės makleriai); nekilnojamojo turto agentūros; nekilnojamojo turto įvertinimas; nekilnojamojo turto nuoma; nekilnojamojo turto nuomos agentūros; nekilnojamojo turto tarpininkų veikla (nekilnojamojo turto makleriai); nekilnojamojo turto valdymas; numizmatinis įvertinimas; nuompinigių rinkimas; palūkanavimas (lombardų veikla); paskolos (finansinės); pašto ženklų įvertinimas; patikėtinis (turto); patikėtinių veikla; pensijų mokėjimo paslaugos; pinigų keitimas; pinigų rinkliavų rengimas; pirkimo išsimokėtinai finansavimas; remonto įkainių įvertinimas (finansinis įvertinimas); rentos rinkimas; saugojimas seifuose; savišalpos fondo paslaugos; skolinimas už vertybinius popierius; skolinimosi patarėjų paslaugos; skolų inkasavimo agentūros; sveikatos draudimas; tarpininkavimas (maklerių veikla); tarpuskaitos namai (finansiniai); taupomųjų bankų paslaugos; ūkių nuoma; verslo likvidavimo paslaugos (finansinės); vertybinių popierių išleidimas; vertybinių popierių supirkimo ir pardavimo tarpininkavimas (vertybinių popierių makleriai); vertybių saugojimas.

---

(111) **68649**
(151) 2014 04 18
(210) 2013 0848
(220) 2013 05 22
(181) 2023 05 22
(732) NOVARTIS AG, 4002 Basel, CH
(740) Reda Žabolienė, 7, Advokatės Redos Žabolienės kontora METIDA, Verslo centras VERTAS, Gynėjų g. 16, LT-01109 Vilnius, LT

(540)

VENOLITON EMULGEL

(511)

5 farmacijos ir veterinarijos preparatai; higienos preparatai medicinos reikmėms; dietinis maistas ir dietinės medžiagos medicinos ar veterinarijos reikmėms, kūdikių maistas; žmonių ir gyvūnų maisto papildai; pleistrai, tvarsliava; dantų plombavimo ir dantų išlajų gamybos medžiagos; dezinfekavimo preparatai; kenkėjų naikinimo preparatai; fungicidai, herbicidai; acetatai (farmacijos reikmėms); akaricidai (preparatai erkėms naikinti); akių lašai; akių pavilgai; akių raiščiai medicinos reikmėms; akonitinas; alavijų preparatai (farmacijos reikmėms); albumino maisto papildai; aldehidai (farmacijos reikmėms); algicidai; alginatai (farmacijos reikmėms); alginatų maisto papildai; aliuminio acetatas (farmacijos reikmėms); alkaloidai (medicinos reikmėms); amilazė (medicinos reikmėms); aminorūgštys (medicinos reikmėms); aminorūgštys (veterinarijos reikmėms); analgetikai (skausmą malšinantys vaistai); angostūrų žievės (medicinos reikmėms); antibiotikai; antidiureziniai (šlapimą sulaikantys) preparatai; antioksidantų tabletės; antiparazitiniai antkakliai (gyvuliams); antiparazitiniai preparatai; antipiretikai (vaistai nuo karščiavimo); antireumatinės apyrankės; antireumatiniai žiedai; antiseptikai (vaistai nuo pūlinės infekcijos); antiseptinė vata; antisporiniai preparatai; apetitą mažinančios tabletės; apetito slopinamieji preparatai (preparatai nuo valgumo) (medicinos reikmėms); apynių ištraukos (ekstraktai) (farmacijos reikmėms); apyrankės (medicinos reikmėms); aprūkymo lazdelės (fumigantai); aprūkymo pastilės (fumigantai); arbata nuo astmos; baktericidai; bakterijų kultūrų skystosios terpės; bakterijų kultūrų terpės; bakteriniai preparatai (medicinos ir veterinarijos reikmėms); bakteriniai toksinai; bakteriologiniai preparatai (medicinos ir veterinarijos reikmėms); baltymingasis maistas (medicinos reikmėms); baltymų maisto papildai; baltymų papildai gyvūnams; baltymų preparatai (medicinos reikmėms); balzamai (medicinos reikmėms); balzamų preparatai (medicinos reikmėms); bemikrobė (aseptinė) vata; betabakės cigaretės (medicinos reikmėms); bičių pienelio maisto papildai; bičių pienelis (farmacijos reikmėms); bičių pikio maisto papildai; bičių pikis (farmacijos reikmėms); biocidai; biologiniai preparatai (medicinos reikmėms); biologiniai preparatai (veterinarijos reikmėms); biologinių audinių kultūros (medicinos reikmėms); biologinių audinių kultūros (veterinarijos reikmėms); bismuto preparatai (farmacijos reikmėms); bismuto subnitratas (farmacijos reikmėms); bromas (farmacijos reikmėms); bronchų plečiamieji preparatai; burnos skalavimo tirpalai (medicinos reikmėms); celiuliozės esteriai (farmacijos reikmėms); celiuliozės eteriai (farmacijos reikmėms); cheminės kontraceptinės priemonės; cheminiai farmaciniai preparatai; cheminiai preparatai (farmacijos reikmėms); cheminiai preparatai (medicinos reikmėms); cheminiai preparatai (veterinarijos reikmėms); cheminiai preparatai nuo pelenligės; cheminiai reagentai (medicinos arba veterinarijos reikmėms); chininas (medicinos reikmėms); chininmedžių žievės (medicinos reikmėms); chinolinas (medicinos reikmėms); chirurginė tvarsliava; chirurginiai audiniai; chirurginiai implantuojamieji audiniai (gyvybingi); chirurginiai skalbiniai (audiniai); chloralio vandens tirpalas (farmacijos reikmėms); chloroformas; cukrus (medicinos reikmėms); dantų amalgamos; dantų amalgamų auksas; dantų cementavimo medžiagos; dantų įspaudų medžiagos; dantų kalimosi preparatai; dantų lakai; dantų mastikos; dantų protezų klijai; dantų protezų lipalai; dantų švitrai; deguonies vonios; deguonis medicinos reikmėms; dėlės (medicinos reikmėms); detergentai (medicinos reikmėms); dezinfekavimo priemonės (higienos reikmėms); dezinfekavimo priemonės (žaizdų dezinfekavimui ir perrišimui); dezodorantai (ne žmonių arba gyvūnų); dezodorantai drabužiams ir audiniams; diabetikų duona (medicinos reikmėms); diagnostiniai preparatai (medicinos reikmėms); dietiniai gėrimai (medicinos reikmėms); digitalinas; dirvos sterilizavimo preparatai; dirželiai (higieninėms servetėlėms) (rankšluostukams); druskos (medicinos reikmėms); dujos (medicinos reikmėms); dušo preparatai (medicinos reikmėms); džiovikliai (sikatyvai)(medicinos reikmėms); elektrokardiografų elektrodų cheminiai laidininkai; eliksyrai (farmaciniai preparatai); esteriai (farmacijos reikmėms); eteriai (farmacijos reikmėms); eukaliptų aliejus (farmacijos reikmėms); farmaciniai preparatai; farmaciniais losjonais įmirkytos servetėlės; fenolis (farmacijos reikmėms); fermentai (farmacijos reikmėms); fermentai (medicinos reikmėms); fermentai (veterinarijos reikmėms); fermentiniai preparatai (medicinos reikmėms); fermentiniai preparatai (veterinarijos reikmėms); fermentų maisto papildai; filokserų naikinimo cheminiai preparatai; formavimo vaškas (odontologijai); fosfatai (farmacijos reikmėms); galio rūgštis (farmacijos reikmėms); galvijų prausimo preparatai; gambyras (farmacijos reikmėms); garstyčios (farmacijos reikmėms); garstyčių aliejus (medicinos reikmėms); garstyčių pleistrai; gencijonai (farmacijos reikmėms); gydomasis purvas; gydomieji aliejai; gydomieji gėrimai; gydomieji vonių preparatai; gydomosios arbatos; gydomosios kempinės; gydomosios nuosėdos (purvas); gydomosios šaknelės; gydomosios trauktinės (užpilai); gyvsidabrio tepalai; gyvulių prausimo preparatai; gyvūnų pašaro papildai; glaustinių (kontaktinių) lęšių valymo preparatai; glicerofosfatas; glicerolis (medicinos reikmėms); gliukozė (medicinos reikmėms); gliukozės maisto papildai; guma (odontologijos reikmėms); gumigutas (medicinos reikmėms); gurjono balzamas (medicinos reikmėms); gvajakolis (farmacijos reikmėms); hematogenas; hemoglobinas; hemorojaus gydymo preparatai; hemostatiniai pieštukai; hidrastinas; hidrastininas; higieninės kelnaitės; higieninės servetėlės; higieninės vaikiškos kelnaitės; higieniniai įklotai; higieniniai rankšluostukai; higieniniai

tamponai; higroskopinė vata; hormonai (medicinos reikmėms); insekticidai; intymieji lubrikantai; izotopai (medicinos reikmėms); indikatorinis popierius (medicinos ar veterinarijos reikmėms); įdegio tabletės; javų apdorojimo šalutiniai produktai (dietos ar medicinos reikmėms); jodas (farmacijos reikmėms); jodidai (farmacijos reikmėms); jodo trauktinė (tinktūra); jodoformas; jūros vanduo (gydomosioms vonioms); kalio druskos (medicinos reikmėms); kalkių preparatai (farmacijos reikmėms); kalomelis; kamieninės ląstelės (medicinos reikmėms); kamieninės ląstelės (veterinarijos reikmėms); kamparas (medicinos reikmėms); kamparo aliejus (medicinos reikmėms); kamšalai (medicinos reikmėms); kanopų cementavimo medžiagos; kapsulės (farmacijos reikmėms); kapsulės (vaistams); karbolineumas (paraziticidas); karpų pieštukai; karštieji garstyčių kompresai; kasijos (medicinos reikmėms); kaulų cementas chirurgijos ir ortopedijos reikmėms; kaustiniai pieštukai; kazeino maisto papildai; kedras (medis) (vabzdžių repelentas); kelnaičių įklotai (higieniniai); kenksmingų gyvūnų naikinimo preparatai; kirmėlių varymo vaistai; kokainas; kolodijus (farmacijos reikmėms); kompresai; kondurangų žievės (medicinos reikmėms); korpija (medicinos reikmėms); krakmolas (dietos arba farmacijos reikmėms); kramtomoji guma (medicinos reikmėms); krapų aliejus (medicinos reikmėms); kraujas (medicinos reikmėms); kraujavimą stabdantys preparatai; kraujo plazma; kreozotas (farmacijos reikmėms); krotonmedžių žievės; krūtų priežiūros tamponai; kūdikių sauskelnės; kūdikių vystyklai; kūdikių vystyklai - kelnaitės (sauskelnės); kurarė; kvebrachas (medicinos reikmėms); kviečių apdorojimo nuo kūlių cheminiai preparatai; kviečių gemalų maisto papildai; laksantai (vidurius paleidžiantys vaistai); laktozė (farmacijos reikmėms); lecitinas (medicinos reikmėms); lecitino maisto papildai; ledinukai (medicinos reikmėms); lervų naikinimo preparatai; liekninamosios tabletės; liesėjimo medicininiai preparatai; linimentai (skystieji tepalai); lipnieji pleistrai; lipniosios juostelės (medicinos reikmėms); lipniosios juostos (medicinos reikmėms); lytinio aktyvumo mažinimo preparatai; losjonai (farmacijos reikmėms); losjonai (veterinarijos reikmėms); lupulinas (farmacijos reikmėms); magnezija (farmacijos reikmėms); maistas (kūdikiams); maistinės skaidulos; makšties plovimo skysčiai; mangrovių žievės (farmacijos reikmėms); marlės ir vatos žaizdų tamponai; medicininiai aliejai; medicininis spiritas; medicinos reikmenų dėžutės (nešiojamosios) (pilnos); medienos grybo naikinimo preparatai; medvilnė (medicinos reikmėms); medžio anglys (farmacijos reikmėms); melisų lašai (farmacijos reikmėms); melžimo tepalas; menčių tvarsliava (chirurginėms reikmėms); mėnesinių kelnaitės; mėnesinių raiščiai; mėnesinių tamponai; mentolis; mėtos (farmacijos reikmėms); mielės (farmacijos reikmėms); mielių maisto papildai; migdolų pienas (farmacijos reikmėms); migdomieji vaistai; mikroelementų preparatai (žmonėms ir gyvuliams); mikroorganizmų kultūros (medicinos ir veterinarijos reikmėms); mikroorganizmų preparatai (medicinos ir veterinarijos reikmėms); miltai (farmacijos reikmėms); mineraliniai maisto papildai; mineralinio vandens druskos; mineralinio vandens vonių druskos; mineralinis vanduo (medicinos reikmėms); minkštvabalių milteliai; mirobalanų žievės (farmacijos reikmėms); mitybos medžiagos (mikroorganizmams); mitybos papildai; moleskinas medicinos reikmėms; musgaudžių lipalai; musgaudžių popierius; musių naikinimo preparatai; muslipdžiai; naminių gyvūnėlių sauskelnės; narkotikai; natrio bikarbonatas (farmacijos reikmėms); natrio druskos (medicinos reikmėms); nejautros preparatai (anestetikai); nelaikančiųjų sugeriamosios kelnaitės (sauskelnės); nelaikančiųjų vystyklai (sauspalės); nervų sistemą raminantys vaistai; nėštumo nustatymo cheminiai preparatai; nudegimų gydymo preparatai; nuodai; nuodingų augalų naikinimo preparatai; nuospaudų preparatai; nuospaudų šalinimo priemonės; nuospaudų žiedai (kojoms); nuovirai (farmacijos reikmėms); nušalimų tepalai (farmacijos reikmėms); odontologinės švitrinės medžiagos; odos gydymo farmaciniai preparatai; opiatai; opijus; opodeldokas; organoterapiniai (opoterapiniai) preparatai; oro dezodoravimo preparatai; oro valymo preparatai; pagalbinės medžiagos medicinos reikmėms; pankoliai (medicinos reikmėms); paprastieji zizifai (vaistinė žolė); parazitų naikinimo preparatai; pastilės (farmacijos reikmėms); pektinas (farmacijos reikmėms); pepsinas (farmacijos reikmėms); peptonai (farmacijos reikmėms); perlų milteliai (medicinos reikmėms); pesticidai; pieno cukrus (farmacijos reikmėms); pieno fermentai (farmacijos reikmėms); pieno gėrimai su salyklu (medicinos reikmėms); pieno milteliai kūdikiams; pieštukai nuo galvos skausmo; piretrumas (milteliai); pirmosios pagalbos dėžutės (pilnos); popierinės servetėlės, įmirkytos farmaciniais losjonais; popierius (garstyčių pleistrams); popierius (karštiems garstyčių kompresams); popierius nuo kandžių; porcelianas (dantų protezams); preparatai nuo kandžių; preparatai nuo kojų prakaitavimo; preparatai nuo nušalimų; preparatai nuo parazitų; preparatai nuo pelių; preparatai nuo prakaitavimo; preparatai nuo saulės nudegimo (farmacijos reikmėms); priemonės nuo galvos skausmas; purvas (vonioms); rabarbarų šaknys (farmacijos reikmėms); radioaktyviosios medžiagos (medicinos reikmėms); radis (medicinos reikmėms); raminamieji vaistai; rentgenologinės kontrastinės medžiagos (medicinos reikmėms); ricinos aliejus (medicinos reikmėms); riebalai (medicinos reikmėms); riebalai (veterinarijos reikmėms); rūgštys (farmacijos reikmėms); rūkomosios žolės (medicinos reikmėms); sakai (medicinos reikmėms); saldainiai (vaistiniai); saldymedžiai (farmacijos reikmėms); saldymedžių šakniastiebiai (farmacijos reikmėms); salyklas (farmacijos reikmėms); sarsaparylius (medicinos reikmėms); sėklinimo sperma; sėmenys (farmacijos reikmėms); sėmenų aliejaus maisto papildai; sėmenų maisto papildai; sėmenų miltai (farmacijos

reikmėms); seroterapijos vaistai; serumai; sieros lazdelės (dezinfekcinės); sirupai (farmacijos reikmėms); skalsės (farmacijos reikmėms); skaudulių tamponai; skruzdžių aldehidas (farmacijos reikmėms); smilkalai (medicinos reikmėms); smilkomosios pastilės; smulkiagrūdė siera (farmacijos reikmėms); spiritas farmacijos reikmėms; sterilizavimo preparatai; steroidai; stiprinamieji preparatai (vaistai); strichninas; sulfanilamidai (vaistai); šaldomieji purškalai (medicinos reikmėms); šarmai (farmacijos reikmėms); šarminių metalų jodidai (farmacijos reikmėms); šliužų naikinimo preparatai; šunų losjonai; šunų prausimo priemonės; šunų repelentai; švino lašai; tabako ištraukos (insekticidai); tabletės (farmacijos reikmėms); tauriųjų metalų lydiniai (odontologijos reikmėms); tepalai (farmacijos reikmėms); tepalai (medicinos reikmėms); tepalai nuo saulės nudegimo; terminis vanduo; terpentinas (farmacijos reikmėms); terpentino aliejus (farmacijos reikmėms); timolis (farmacijos reikmėms); tinktūros (medicinos reikmėms); tirpalai glaustiniams (kontaktiniams) lęšiams laikyti; tirpikliai (pleistrų klijams pašalinti); trankviliantai; trauklapiai; tvarsliava (medicininė); tvarstomoji marlė; uostomoji druska; vabzdžius atbaidančios medžiagos; vabzdžių (atbaidymo) smilkalai; vaistai (medicinos reikmėms); vaistai (odontologijos reikmėms); vaistai (veterinarijos reikmėms); vaistai (žmonėms); vaistai nuo kirmėlių; vaistai nuo pleiskanų; vaistai nuo vidurių užkietėjimo; vaistažolės; vaistinės jalapos; vaistiniai drebuločiai (medicinos reikmėms); vaistiniai plaukų augimo preparatai; vaistiniai vonių preparatai; vakcinos; vandenilio peroksidas (medicinos reikmėms); vazelinas (medicinos reikmėms); veterinariniai preparatai; vezikantai (pūsles sukeliantys vaistai); vidurius paleidžiantys vaistai; vidurius valantys vaistai; virškinimą skatinantys vaistai (medicinos reikmėms); vitaminų preparatai; vyno akmuo (farmacijos reikmėms); vyno akmuo (kalio tartratas) (farmacijos reikmėms); vynuogių ligas gydantys chemikalai; vonių druskos (medicinos reikmėms); želatina (medicinos reikmėms); žiedadulkių maisto papildai; žievės (farmacijos reikmėms); žiurkių nuodai; žolių arbatos (medicinos reikmėms); žuvų miltai (farmacijos reikmėms); žuvų taukai; žvakutės (standžios konsistencijos žvakutės arba rutuliuko formos vaistai).

---

(111) **68650**
(151) 2014 04 18
(210) 2013 0852
(220) 2013 05 22
(181) 2023 05 22
(732) UAB „IN PUBLIC“, Lėvens g. 21, Piniavos k., LT-38414 Panevėžio r. sav., LT
(540)

Keturi gandrai

(511)

43 maisto ir gėrimų parūpinimo paslaugos; laikinas apgyvendinimas; apgyvendinimo biurai (viešbučiai, pensionai); apšvietimo priemonių nuoma (ne teatrui ar televizijos studijoms); aprūpinimas maistu ir gėrimais; barų paslaugos; geriamojo vandens dalytuvų nuoma; gyvūnų pensionai; kavinės; kavos barai; kėdžių, stalų, staltiesių, stiklo dirbinių nuoma; kilnojamųjų statinių nuoma; laikino būsto parūpinimas; lopšeliai; maisto gaminimo (virimo, kepimo) aparatų nuoma; moteliai; palapinių nuoma; pensionai (apstatyti kambariai ir maitinimas); pensionų rezervavimas; poilsio stovyklavietių paslaugos; restoranai; savitarnos restoranai; senelių namai; susitikimo patalpų nuoma; trumpa patalpų nuoma; trumpo poilsio stovyklų paslaugos (nuomojamos patalpos); turizmo bazės; užkandinės; valgyklos; viešbučiai; viešbučių rezervavimas.

---

(111) **68651**
(151) 2014 04 18
(210) 2013 0934
(220) 2013 05 31
(181) 2023 05 31
(732) AKCINĖ BENDROVĖ „LIETKABELIS“, J.Janonio g.4, LT-35101 Panevėžys, LT
(540)



(531) 26.11, 27.1, 27.5, 29.1
(591) juoda, raudona.
(511)

9 elektros kabeliai; elektros linijų laidai; elektriniai laidininkai; izoliuota varinė viela.

---

(111) **68652**
(151) 2014 04 18
(210) 2013 0935
(220) 2013 05 31
(181) 2023 05 31
(732) AKCINĖ BENDROVĖ „LIETKABELIS“, J.Janonio g.4, LT-35101 Panevėžys, LT

(540)



(531) 27.1, 27.5

(511)

9 elektros kabeliai; elektros linijų laidai; elektriniai laidininkai; izoliuota varinė viela.

---

(111) **68653**
(151) 2014 04 18
(210) 2013 1001
(220) 2013 06 10
(181) 2023 06 10
(732) AKCINĖ BENDROVĖ „PIENO ŽVAIGŽDĖS“, Perkūnkiemio g. 3, LT-12127 Vilnius, LT
(740) Reda Žabolienė, 7, Advokatės Redos Žabolienės kontora METIDA, Verslo centras VERTAS, Gynėjų g. 16, LT-01109 Vilnius, LT
(540)



(531) 25.1, 27.1

(511)

29 pienas ir pieno produktai; jogurtas; grietinė; sūris; plakta grietinėlė; grietinėlė (pieno produktas); kefyras; pasukos; sviestas; pieno gėrimai su šokoladu; pieno gėrimai su kakava; pieno išrūgos; kazeinas (maistui); glaistyti sūreliai; maistiniai aliejai ir riebalai.

30 ledai; valgomieji ledai, tarp jų vaisiniai ledai, šerbetas (ledai), pieniški ledai, aromatizuoti ledai, vaisvandenių ledai, ledai su vaisiais; šaldytas jogurtas (konditeriniai ledai).

---

(111) **68654**
(151) 2014 04 18
(210) 2013 1002
(220) 2013 06 10
(181) 2023 06 10
(732) AKCINĖ BENDROVĖ „PIENO ŽVAIGŽDĖS“, Perkūnkiemio g. 3, LT-12127 Vilnius, LT
(740) Reda Žabolienė, 7, Advokatės Redos Žabolienės kontora METIDA, Verslo centras VERTAS, Gynėjų g. 16, LT-01109 Vilnius, LT
(540)



(531) 25.1, 27.1, 29.1
(591) tamsiai mėlyna, juoda, balta.
(511)

29 pienas ir pieno produktai; jogurtas; grietinė; sūris; plakta grietinėlė; grietinėlė (pieno produktas); kefyras; pasukos; sviestas; pieno gėrimai su šokoladu; pieno gėrimai su kakava; pieno išrūgos; kazeinas (maistui); glaistyti sūreliai; maistiniai aliejai ir riebalai.

30 ledai; valgomieji ledai, tarp jų vaisiniai ledai, šerbetas (ledai), pieniški ledai, aromatizuoti ledai, vaisvandenių ledai, ledai su vaisiais; šaldytas jogurtas (konditeriniai ledai).

---

(111) **68655**
(151) 2014 04 18
(210) 2013 1014
(220) 2013 06 11
(181) 2023 06 11
(732) AKCINĖ BENDROVĖ „VILNIAUS DEGTINĖ“, Panerių g. 47, LT-03202 Vilnius, LT
(740) Marija Lenkutienė, 6, Patentinių paslaugų centras, UAB, J.Basanavičiaus g. 11/1, LT-03108 Vilnius, LT
(540)



(531) 25.1, 25.1, 25.12, 27.7
(526) Devynerios 999
(511)
33 degtinė.

---

(111) **68656**
(151) 2014 04 18
(210) 2013 1024
(220) 2013 06 14
(181) 2023 06 14
(732) UAB VK TURTAS, Jogailos g. 4, LT-01001 Vilnius, LT
(740) Violeta Kunigėlytė, Sėlių g. 62-5, LT-01001, Vilnius, LT
(540)



(531) 27.5, 29.1
(591) mėlyna.
(511)
36 nekilnojamojo turto operacijos.

---

(111) **68657**
(151) 2014 04 18
(210) 2013 1031
(220) 2013 06 14
(181) 2023 06 14
(732) VILNIAUS REGIONO KREDITO UNIJA, Vilniaus g. 2, Rudaminos k., Vilniaus r. sav., LT
(540)



(531) 2.9, 24.5, 26.1, 29.1
(591) balta, geltona, mėlyna.
(511)
36 draudimas; finansinės operacijos; piniginės operacijos; nekilnojamojo turto operacijos; anglies dioksido kreditų pardavimo tarpininkavimas; antikvarinių daiktų įvertinimas; atsiskaitymų ne grynaisiais pinigais sistema (kliringas); banko operacijos; biržos kursų kitimo informacija; biržos maklerių paslaugos; būsto agentūros (butai); butų nuoma; čekių patikrinimas; dalimis padengiamos paskolos; daugiabučių namų valdymas; debeto kortelių paslaugos; draudimas nuo gaisro; draudimas nuo nelaimingų atsitikimų; draudimo informacija; draudimo konsultacijos; draudimo rizikos vertintojų (aktuarų) paslaugos; draudimo tarpininkavimas (draudimo makleriai); elektroninės banko operacijos; elektroninis lėšų pervedimas; elektroninis pinigų pervedimas; faktoringas; finansavimo paslaugos; finansinė informacija; finansinė parama; finansinės analizės; finansinės konsultacijos; finansinės veiklos vadyba; finansinis įvertinimas (draudimo, banko operacijų, nekilnojamojo turto); finansinis įvertinimas (ekspertizė); finansinis įvertinimas stačio miško; finansinis vilnų įvertinimas; garantijos; gyvenamųjų patalpų nuoma; gyvybės draudimas; hipotekos paskolos; investicijų fondai; išperkamosios nuomos finansavimas; jūrinis draudimas; juvelyrinių dirbinių (brangenybių) įvertinimas; juvelyrinių dirbinių įvertinimas; kapitalo investavimas; kelioninių čekių išleidimas; kontorų nuoma (nekilnojamas turtas); kredito agentūros; kredito kortelių išleidimas; kredito kortelių paslaugos; labdaros fondų lėšų rinkimas; laidavimo įsipareigojimai; laidavimo paslaugos; lėšų investavimas; meno kūrinių įvertinimas; muitinės tarpininkų veikla (muitinės makleriai); nekilnojamojo turto agentūros; nekilnojamojo turto įvertinimas; nekilnojamojo turto nuoma; nekilnojamojo turto nuomos agentūros; nekilnojamojo turto tarpininkų veikla (nekilnojamojo turto makleriai); nekilnojamojo turto valdymas; numizmatinis įvertinimas; nuompinigių rinkimas; palūkanavimas (lombardų veikla); paskolos (finansinės); pašto ženklų įvertinimas; patikėtinis (turto); patikėtinių veikla; pensijų mokėjimo paslaugos; pinigų keitimas; pinigų rinkliavų rengimas; pirkimo išsimokėtinai finansavimas; remonto įkainių įvertinimas (finansinis įvertinimas); rentos rinkimas; saugojimas seifuose; savišalpos fondo paslaugos; skolinimas už vertybinius popierius; skolinimosi patarėjų paslaugos; skolų inkasavimo agentūros; sveikatos draudimas; tarpininkavimas (maklerių veikla); tarpuskaitos namai (finansiniai); taupomųjų bankų paslaugos; ūkių nuoma; verslo likvidavimo paslaugos (finansinės); vertybinių popierių išleidimas; vertybinių popierių supirkimo ir pardavimo tarpininkavimas (vertybinių popierių makleriai); vertybių saugojimas.

---

(111) **68658**
(151) 2014 04 18
(210) 2013 1034
(220) 2013 06 17
(181) 2023 06 17
(732) VIEŠOJI ĮSTAIGA „TOMAGA“, A. Goštauto g. 4-1, LT-01106 Vilnius, LT
(740) Reda Žabolienė, 7, Advokatės Redos Žabolienės kontora METIDA, Verslo centras VERTAS, Gynėjų g. 16, LT-01109 Vilnius, LT
(540)

TAUTIŠKA GIESMĖ APLINK PASAULĮ

(511)

41 švietimas; mokymas; pramogos; sportinė ir kultūrinė veikla; abonementinės bibliotekos; akademijos (mokymas); asmeninių trenerių paslaugos (kūno rengybos treniruotės); atrakcionų parkai; bilietų agentūrų paslaugos (pramogos); cirkai; dekoracijų nuoma; diskotekų paslaugos; diskotekų vedėjų paslaugos; egzaminavimas; elektroninė darbalaukinė leidyba; elektroninių knygų ir žurnalų tiesioginis publikavimas; elektroninių publikacijų tiesioginis pateikimas per kompiuterių tinklą (ne parsisiunčiamųjų); estrados artistų paslaugos; filmų kūrimas (išskyrus reklaminius); fizinis lavinimas; fotografavimas; fotoreportažų rengimas; gamybinė praktika (parodomoji); garso aparatūros nuoma; garso įrašų montavimas; garso įrašų nuoma; gestų kalbos vertimas; gimnastikos mokymas; gyvūnų dresavimas; golfo paslaugos; grožio konkursų rengimas; informacija apie poilsio ir pramogų renginius; instruktavimas; internatinės mokyklos; įrašų studijų paslaugos; kaligrafijos paslaugos; karaokės paslaugų parūpinimas; kasetinių vaizdo magnetofonų nuoma; kilnojamosios bibliotekos; kinematografijos reikmenų ir kino projektorių nuoma; kino filmų demonstravimas; kino filmų nuoma; kino juostų nuoma; kino studijos; klubų paslaugos (pramogos ar švietimas); knygų leidyba; kolokviumų rengimas ir vedimas; koncertų rengimas ir vedimas; konferencijų rengimas ir vedimas; kongresų rengimas ir vedimas; kultūros ar mokomųjų parodų rengimas; kūno rengybos treniruočių vedimas; lošimai; lošimo namų (kazino) paslaugos; loterijų rengimas; madų šou rengimas (pramogų reikmėms); mikrofilmavimas; miuzikholai; modelių parinkimas dailininkams; mokyklų paslaugos (švietimas); mokymas (mažos grupės ar vieno asmens); muziejų aprūpinimas eksponavimo reikmenimis; muzikos komponavimo paslaugos; muzikos kūrimas; naktiniai klubai; ne reklaminių tekstų rašymas; neakivaizdinis mokymas; orkestrų paslaugos; pasilinksminimai; pobūvių rengimas; poilsio ir pramogų vietų paslaugos; poilsio stovyklų paslaugos (pramoginių); povandeninio plaukiojimo reikmenų nuoma; praktinis mokymas (parodomasis); pramoginių ar mokomųjų konkursų rengimas; pramoginių rodinių (šou) kūrimas; pramoginių rodinių (šou) rengimas; pramogų informacija; pramogų paviljonų paslaugos; profesijos pasirinkimo konsultacijos; profesinis mokymas ir rengimas; profesinis perkvalifikavimas; radijo ir televizijos imtuvų nuoma; radijo ir televizijos programų kūrimas; radijo pramoginės laidos; religinis švietimas; reporterių paslaugos; scenaristų paslaugos; seminarų rengimas ir vedimas; simpoziumų rengimas ir vedimas; sporto aikščių nuoma; sporto įrenginių nuoma (išskyrus transporto priemones); sporto renginių rengimas; sporto stovyklų paslaugos; sporto varžybų tvarkaraščių sudarymas; sporto varžybų rengimas; stadionų įrenginių nuoma; subtitravimas; sveikatos klubų paslaugos (sveikatinimas ir kūno rengybos treniruotės); šokių vakarų rengimas; švietimo informacija; švietimo paslaugos; teatro dekoracijų nuoma; teatro spektakliai; tekstų maketavimo paslaugos (ne reklaminių tekstų); tekstų skelbimas (išskyrus reklaminius); televizijos ar teatro studijų apšvietimo priemonių nuoma; televizijos ir radijo imtuvų nuoma; televizijos ir radijo programų rengimas; televizijos pramoginės laidos; teniso kortų nuoma; tiesioginių laidų rengimas; ugdomasis vadovavimas (mokymas); vaikų darželiai; vaizdajuosčių (videokasečių) nuoma; vaizdajuosčių įrašymas; vaizdajuosčių redagavimas; vaizdo filmų demonstravimas; vertėjų žodžiu paslaugos; vertimai; videofilmų gamyba; videokamerų nuoma; vietų užsakymas spektakliams; zoologijos sodų paslaugos; žaidimų įrangos nuoma; žaidimų paslaugos, teikiamos tiesiogiai per kompiuterių tinklą; žaislų nuoma.

---

(111) **68659**
(151) 2014 04 18
(210) 2013 1041
(220) 2013 06 18
(181) 2023 06 18
(732) ARCOR S. A. I. C., Av. Fulvio Pagani 487 (2434), Arroyito-Cordoba, AR
(740) Tatjana Sterlina, 37, UAB „Intels“, Naugarduko g. 32 / 2, LT-03225 Vilnius, LT
(540)

MENTHO PLUS ARCOR

(511)

30 kava, arbata, kakava ir kavos pakaitalai; ryžiai; tapijoka ir sago kruopos; miltai ir grūdų produktai; duona, pyragas ir konditerijos gaminiai; ledai; cukrus, medus, sirupas; mielės, kepimo milteliai; druska; garstyčios; actas, padažai; prieskoniai; ledas; alaus actas; anyžių sėklos; arabiškos daržovių salotos su traiškytais kviečiais ir aliejumi (tabulė); arbata su ledais; arbatžolių gėrimai; aromatinės medžiagos (išskyrus eterinius aliejus); aromatiniai preparatai (maistui); aštrūs marinuotų daržovių prieskoniai (su garstyčiomis); augaliniai preparatai, naudojami kaip kavos pakaitalai; avižiniai maisto produktai; avižiniai miltai; avižų

dribsniai; avižų grūstmilčiai; baltymingieji javainių batonėliai; bandelės; bičių pienelis; bičių pikis (propolis); biskvitai; blynai; blynų vyniotiniai su sūrio ar daržovių įdaru (takos); bulviniai miltai (maistui); chalva; cikorija (kavos pakaitalas); cinamonas (prieskonis); desertiniai putėsiai (konditerija); dešrų rišamosios medžiagos; dribsniai (grūdų produktai); duonos trupiniai; džiūvėsiai; garstyčių milteliai; gėrimų aromatinės medžiagos (išskyrus eterinius aliejus); glitimas (paruoštas maistui); glitimo priedai (kulinarijos reikmėms); gliukozė (kulinarijos reikmėms); gvazdikėliai (prieskoniai); ilgosios ciberžolės (maistui); imbieras (prieskonis); imbieriniai meduoliai; javainiai (dribsniai su priedais); javainių batonėliai; javiniai užkandžiai; jūros dumbliai (prieskoniai); jūros vanduo (maistui virti); kakavos gėrimai; kakavos gėrimai su pienu; Kalėdų eglučių konditeriniai papuošalai; kapariai (prieskoniai); karamelės (saldainiai); karis (indiškas prieskonis); kavos aromatinės medžiagos; kavos gėrimai; kečupas (pomidorų padažas); kepimo soda (sodos bikarbonatas kepimo reikmėms); kepiniai; kepinių aromatinės medžiagos (išskyrus eterinius aliejus); kepinių glajus (cukraus glajus); kepinių sausieji mišiniai; kepinių tešla; konditerijos gaminiai; konditerijos gaminiai su migdolais; konservuotos prieskoninės žolės (prieskoniai); košės su pienu; kramtomoji guma; krekeriai (užkandžių sausainiai); kukurūzai (malti); kukurūzai (skrudinti); kukurūzai (smulkinti); kukurūzai (spraginti); kukurūziniai miltai; kukurūzų dribsniai; kukurūzų košė; kukurūzų kruopos; kukurūzų spragėsiai; kumpio aptepai; kuskusas (manų kruopos); kvapieji pipirai; kviečių gemalai (žmonių maistui); kvietiniai miltai; lakricos lazdelės (konditerija); lakštiniai (makaronai); ledas (šaldymui); ledinukai; lukštenti miežiai; lukštentos avižos; maistinės kruopos; maistinis krakmolas; maisto konservavimo druska; maisto produktų esencijos (išskyrus eterines esencijas ir eterinius aliejus); majonezas; makaronai; makaronų padažas; makaronų tešla; maliniai; maltozė; manų kruopos; marcipanai; marinatai; melasa (maistui); melasos sirupas; mėsėčiai (koldūnai); mėsos minkštinimo medžiagos (naudojamos namų sąlygomis); mėsos padažai; mėtos (konditerijai); miežinės kruopos; miežiniai miltai; migdoliniai sausainiai (konditerijos gaminiai); migdolų tešla; miltiniai konditerijos gaminiai; miltiniai maisto produktai; miltinių maisto produktų tešlos; muskatų riešutai; natūralios saldinamosios medžiagos; natūralus ar dirbtinis ledas; nerauginta duona; neskrudinta kava; padažai (uždarai); palmių cukrus; paprikos (prieskoniai); paruošti lakštinių patiekalai; pastilės (konditerija); pestas (padažas); picos; pipirai; pyragai; pyragai su aštriu vaisių įdaru (quiches); pyragai su įdaru; pyragai su mėsos įdaru; pyragaičiai su įdaru (kepiniai); pyragaičiai su mėsa; pyragaičiai su paštetu; pyragėliai su daržovių įdaru (pavasariniai pyragėliai); pyragų tešla; plaktos grietinėlės tirštikliai; ploni makaronai (vermišeliai); pomidorų padažas; pralinė (trinti riešutai su cukrumi); prieskoniai (aštrieji); prieskoniai (kvapieji); prieskoniai (padažai); pudingai; pupiniai miltai; raugai; ryžių kepiniai; ryžių užkandžiai; rupūs kukurūziniai miltai; saldainiai (ledinukai); saldainiai su minkštu įdaru; saldieji konditerijos gaminiai; saldymedžiai (konditerija); saldus pieniškas padažas su miltais; saldžios bandelės; salierų druska; salyklas (žmonių valgiui); salykliniai sausainiai; salyklo ekstraktas (maistui); salotų uždarai; sausainiai; sausieji mišiniai (ledams); sėmenys (žmonių maistui); smulkinti miežiai; sojiniai miltai; sojos pupelių pasta (prieskoniai); sojų padažas; spagečiai; sumuštiniai; sūrainiai (sumuštiniai); suši (japoniškas valgis); šafranas (prieskonis); šaldytas jogurtas (konditeriniai ledai); šaltmėtiniai saldainiai; šerbetas (ledai); šokoladas ir šokoladiniai saldainiai; šokoladiniai putėsiai; šokolado gėrimai; šokolado gėrimai su pienu; tapijokos miltai (maistui); tešla; tešlainiai; tešlos fermentai; tirštieji uždarai su vaisiais (prieskoniai); tirštikliai (valgių virimui); tortai; tortiljos; trauktinės (ne gydomosios); vafliai; vaisiniai ledai; vaisių drebučiai (konditerija); vaisių tyrės (padažai); valgomieji ledai; valgomoji druska; valgomųjų ledų rišamosios medžiagos; valgomųjų ledų sausieji mišiniai; vanilė (aromatinė medžiaga); vanilinas (vanilės pakaitalas); vermišeliai (makaronai); vyno akmuo (kalio tartratas) (kulinarijos reikmėms); žemės riešutų konditerijos gaminiai; žvaigždanyžiai.

---

(111) **68660**

(151) 2014 04 18

(210) 2013 1044

(220) 2013 06 19

(181) 2023 06 19

(732) GINTARAS MICKEVIČIUS, Ukmergės g. 32-51, LT-44001 Kaunas, LT

(740) Nijolė Nemcevičienė, 19, Nijolės Nemcevičienės patentinių paslaugų firma, Laisvės al. 101A - 105, LT-44291 Kaunas, LT

(540)

BISKONTO

(511)

3 plovikliai (detergentai) ne pramonės ir medicinos reikmėms; plovimo preparatai; poliravimo preparatai; valymo preparatai; antistatiniai preparatai (namų ūkio reikmėms); automobilių priekinių stiklų valymo skysčiai; kanalizacijos valymo preparatai, nepriskirti prie kitų klasių; politūrų šalinimo preparatai (valikliai); riebalų šalinimo priemonės (išskyrus naudojamas gamyboje); sausojo valymo preparatai; stiklų valymo skysčiai; rūdžių šalinimo preparatai; šveitimo preparatai; suspaustas oras (buteliukuose) purvo ir dulkių valymo reikmėms; lakusis šarmas (amoniakinis vanduo) (ploviklis).

35 reklama; ploviklių (detergentų) ne pramonės ir medicinos reikmėms, plovimo preparatų, poliravimo preparatų, valymo preparatų, antistatinių preparatų (namų ūkio reikmėms), automobilių priekinių stiklų valymo skysčių, kanalizacijos valymo preparatų,

politūrų šalinimo preparatų (valiklių), riebalų šalinimo priemonių (išskyrus naudojamų gamyboje), sausojo valymo preparatų, stiklų valymo skysčių, rūdžių šalinimo preparatų, šveitimo preparatų, suspausto oro (buteliukuose) purvo ir dulkių valymo reikmėms, lakiojo šarmo (amoniakinio vandens) (ploviklių) sukaupimas (išskyrus vežimą) kitiems, teikiantis pirkėjams galimybę patogiai apžiūrėti ir įsigyti tų prekių mažmeninėse ir didmeninėse parduotuvėse, ar elektroninėmis priemonėmis žiniatinklio svetainėse.

---

(111) **68661**
(151) 2014 04 18
(210) 2013 1045
(220) 2013 06 19
(181) 2023 06 19
(732) AKCINĖ BENDROVĖ „SPECIALIZUOTA KOMPLEKTAVIMO VALDYBA“, Savanorių pr. 191A, LT-02300 Vilnius, LT
(740) Marija Lenkutienė, 6, Patentinių paslaugų centras, UAB, J.Basanavičiaus g. 11/1, LT-03108 Vilnius, LT
(540)



(531) 25.5, 27.5, 29.1
(591) oranžinė, juoda.
(511)

2 aliejai (medienos konservavimui); aliuminio dažai; aliuminio milteliai (dažymui); alizarino dažikliai; anatai (dažiosios medžiagos); anilino dažikliai; antikorozinės alyvos; antikoroziniai preparatai; antikoroziniai tirštieji tepalai; augaliniai dažikliai; baktericidiniai dažai; baltalai (pigmentai arba dažai); baltinimo skiediniai; bituminiai lakai; bronzos lakai; bronzos milteliai; cinko oksidas (pigmentas); dangos (dažai); dažiosios medžiagos; dažų džiovikliai (sikatyvai); dažų gruntai; dažų rišikliai; dažų rišamosios medžiagos; dažų skiedikliai; dažų tvirtikliai; derva; dujų suodžiai (pigmentas); emaliai (lakai); emaliniai dažai; fustinas (dažai); gipso skiedinys; glazūros (dažai, lakai); graviravimo dažai; karbonilas (medienos konservantas); keramikos dažai; klijiniai dažai; kobalto oksidas (dažai); kopalo lakas; kreozotas (medienai konservuoti); kurkuminas (dažai); lakai; lakų skiedikliai; mastika (natūrali derva); medienos apsaugos aliejai; medienos beicai (kandikai); medienos dangos (dažai); medienos dažai; medienos dažikliai; medienos dažiosios medžiagos; medienos konservantai; neapaugantieji dažai; pigmentai; preparatai nuo rūdžių (apsauginiai); terpentinas (dažų skiediklis); tolio dangos (dažai); tvirtikliai (lakai); ugniai atsparūs dažai; važiuoklių apsauginės dangos; važiuoklių gruntavimo dangos.

3 antistatiniai preparatai (namų ūkio reikmėms); automobilių priekinių stiklų valymo skysčiai; blizginimo preparatai; blizginimo vaškas; dėmių valikliai; eterinės esencijos; eteriniai aliejai; gėlių ekstraktai (kvepalai); kvapo gaivinimo purškalai; plovikliai (detergentai) (ne pramonės ir medicinos reikmėms); plovimo preparatai; poliravimo preparatai; poliravimo tepalai; politūrų šalinimo preparatai (valikliai); rūdžių šalinimo preparatai; sausojo valymo preparatai; trepelis (poliravimui).

---

(111) **68662**
(151) 2014 04 18
(210) 2013 1051
(220) 2013 06 20
(181) 2023 06 20
(732) VITALIJA RAGULINA, Kretingos g. 57-12, LT-92300 Klaipėda, LT
(740) Tatjana Sterlina, 37, UAB „Intels“, Naugarduko g. 32 / 2, LT-03225 Vilnius, LT
(540)



(531) 18.3, 26.11
(511)

41 egzaminavimas; konferencijų rengimas ir vedimas; mokyklų paslaugos (švietimas); mokymas; mokymas (mažos grupės ar vieno asmens); neakivaizdinis mokymas; seminarų rengimas ir vedimas; tekstų skelbimas (išskyrus reklaminius); poilsio stovyklų paslaugos (pramoginių); švietimo informacija; švietimo paslaugos; tekstų maketavimo paslaugos (ne reklaminių tekstų); ne reklaminių tekstų rašymas; vertėjų žodžiu paslaugos; vertimai; gestų kalbos vertimas.

---

(111) **68663**
(151) 2014 04 18
(210) 2013 1059
(220) 2013 06 20
(181) 2023 06 20
(732) UAB „TEGRA VS“, Kirtimų g. 67, LT-02244 Vilnius, LT
(740) Reda Žabolienė, 7, Advokatės Redos Žabolienės kontora METIDA, Verslo centras VERTAS, Gynėjų g. 16, LT-01109 Vilnius, LT
(540)



(531) 24.17, 27.1
(511)
17 izoliacinės medžiagos; izoliaciniai dažai; izoliacinės juostos ir juostelės; izoliaciniai lakai; izoliacinis popierius; lipniosios juostelės ir juostos (ne raštinės, medicinos ar buities reikmėms); lipdžiosios juostelės ir juostos (išskyrus raštinės, medicinos ar buities reikmėms); lipniosios sandarinimo juostos; dvipusės lipniosios juostos (ne raštinės, medicinos ar buities reikmėms); nemetalinės sandarinimo juostos.
22 ne metalinės pakavimo ar rišimo juostos ir juostelės.

---

(111) **68664**
(151) 2014 04 18
(210) 2013 1060
(220) 2013 06 20
(181) 2023 06 20
(732) UAB „TEGRA VS“, Kirtimų g. 67, LT-02244 Vilnius, LT
(740) Reda Žabolienė, 7, Advokatės Redos Žabolienės kontora METIDA, Verslo centras VERTAS, Gynėjų g. 16, LT-01109 Vilnius, LT
(540)



(531) 25.5, 26.4
(511)
1 klijai (pramonės reikmėms); apdailos plytelių klijai; silikonai; akrilinės dervos (neapdorotos); klijų šalinimo preparatai; chemijos produktai, naudojami pramonėje.
17 sandarinimo ir izoliacinės medžiagos; izoliacinės lipniosios medžiagos; izoliaciniai dažai; izoliaciniai lakai; akrilinės dervos (pusgaminiai); plyšių sandarikliai; tarpikliai.

---

(111) **68665**
(151) 2014 04 18
(210) 2013 1066
(220) 2013 06 21
(181) 2023 06 21
(732) GINTARAS MICKEVIČIUS, Marvelės g. 34-1, LT-46209 Kaunas, LT
(740) Gvidas Urbonas, 57, K. Donelaičio g. 33-101, LT-44240 Kaunas, LT
(540)



(531) 7.1, 26.2, 27.1
(591) juoda, mėlyna, balta.
(511)
36 daugiabučių namų valdymas; nekilnojamojo turto agentūros; nekilnojamojo turto įvertinimas; nekilnojamojo turto nuoma; nekilnojamojo turto nuomos agentūros; nekilnojamojo turto tarpininkų veikla (nekilnojamojo turto makleriai); nekilnojamojo turto valdymas; gyvenamųjų patalpų nuoma; kontorų nuoma (nekilnojamas turtas).

---

(111) **68666**
(151) 2014 04 18
(210) 2013 1163
(220) 2013 07 08
(181) 2023 07 08
(732) UAB „ŠVYTURYS-UTENOS ALUS“, Pramonės g. 12, LT-28500 Utena, LT

(740) Reda Žabolienė, 7, Advokatės Redos Žabolienės kontora METIDA, Verslo centras VERTAS, Gynėjų g. 16, LT-01109 Vilnius, LT

(540)



(531) 18.1, 27.1

(511)

32 alus, alaus gėrimai.

41 švietimas; mokymas; pramogos; sportinė ir kultūrinė veikla; abonementinės bibliotekos; akademijos (mokymas); asmeninių trenerių paslaugos (kūno rengybos treniruotės); atrakcionų parkai; bilietų agentūrų paslaugos (pramogos); cirkai; dekoracijų nuoma; diskotekų paslaugos; diskotekų vedėjų paslaugos; egzaminavimas; elektroninė darbalaukinė leidyba; elektroninių knygų ir žurnalų tiesioginis publikavimas; elektroninių publikacijų tiesioginis pateikimas per kompiuterių tinklą (ne parsisiunčiamųjų); estrados artistų paslaugos; filmų kūrimas (išskyrus reklaminius); fizinis lavinimas; fotografavimas; fotoreportažų rengimas; gamybinė praktika (parodomoji); garso aparatūros nuoma; garso įrašų montavimas; garso įrašų nuoma; gestų kalbos vertimas; gimnastikos mokymas; gyvūnų dresavimas; golfo paslaugos; grožio konkursų rengimas; informacija apie poilsio ir pramogų renginius; instruktavimas; internatinės mokyklos; įrašų studijų paslaugos; kaligrafijos paslaugos; karaokės paslaugų parūpinimas; kasetinių vaizdo magnetofonų nuoma; kilnojamosios bibliotekos; kinematografijos reikmenų ir kino projektorių nuoma; kino filmų demonstravimas; kino filmų nuoma; kino juostų nuoma; kino studijos; klubų paslaugos (pramogos ar švietimas); knygų leidyba; kolokviumų rengimas ir vedimas; koncertų rengimas ir vedimas; konferencijų rengimas ir vedimas; kongresų rengimas ir vedimas; kultūros ar mokomųjų parodų rengimas; kūno rengybos treniruočių vedimas; lošimai; lošimo namų (kazino) paslaugos; loterijų rengimas; madų šou rengimas (pramogų reikmėms); mikrofilmavimas; miuzikholai; modelių parinkimas dailininkams; mokyklų paslaugos (švietimas); mokymas (mažos grupės ar vieno asmens); muziejų aprūpinimas eksponavimo reikmenimis; muzikos komponavimo paslaugos; muzikos kūrimas; naktiniai klubai; ne reklaminių tekstų rašymas; neakivaizdinis mokymas; orkestrų paslaugos; pasilinksminimai; pobūvių rengimas; poilsio ir pramogų vietų paslaugos; poilsio stovyklų paslaugos (pramoginių); povandeninio plaukiojimo reikmenų nuoma; praktinis mokymas (parodomasis); pramoginių ar mokomųjų konkursų rengimas; pramoginių rodinių (šou) kūrimas; pramoginių rodinių (šou) rengimas; pramogų informacija; pramogų paviljonų paslaugos; profesijos pasirinkimo konsultacijos; profesinis mokymas ir rengimas; profesinis perkvalifikavimas; radijo ir televizijos imtuvų nuoma; radijo ir televizijos programų kūrimas; radijo pramoginės laidos; religinis švietimas; reporterių paslaugos; scenaristų paslaugos; seminarų rengimas ir vedimas; simpoziumų rengimas ir vedimas; sporto aikščių nuoma; sporto įrenginių nuoma (išskyrus transporto priemones); sporto renginių rengimas; sporto stovyklų paslaugos; sporto varžybų tvarkaraščių sudarymas; sporto varžybų rengimas; stadionų įrenginių nuoma; subtitravimas; sveikatos klubų paslaugos (sveikatinimas ir kūno rengybos treniruotės); šokių vakarų rengimas; švietimo informacija; švietimo paslaugos; teatro dekoracijų nuoma; teatro spektakliai; tekstų maketavimo paslaugos (ne reklaminių tekstų); tekstų skelbimas (išskyrus reklaminius); televizijos ar teatro studijų apšvietimo priemonių nuoma; televizijos ir radijo imtuvų nuoma; televizijos ir radijo programų rengimas; televizijos pramoginės laidos; teniso kortų nuoma; tiesioginių laidų rengimas; ugdomasis vadovavimas (mokymas); vaikų darželiai; vaizdajuosčių (videokasečių) nuoma; vaizdajuosčių įrašymas; vaizdajuosčių redagavimas; vaizdo filmų demonstravimas; vertėjų žodžiu paslaugos; vertimai; videofilmų gamyba; videokamerų nuoma; vietų užsakymas spektakliams; zoologijos sodų paslaugos; žaidimų įrangos nuoma; žaidimų paslaugos, teikiamos tiesiogiai per kompiuterių tinklą; žaislų nuoma.

---

(111) **68667**

(151) 2014 04 18

(210) 2013 1164

(220) 2013 07 08

(181) 2023 07 08

(732) UAB „ŠVYTURYS-UTENOS ALUS“, Pramonės g. 12, LT-28500 Utena, LT

(740) Reda Žabolienė, 7, Advokatės Redos Žabolienės kontora METIDA, Verslo centras VERTAS, Gynėjų g. 16, LT-01109 Vilnius, LT

(540)

RAUDONŲ PLYTŲ

(511)

32 alus, alaus gėrimai.

41 švietimas; mokymas; pramogos; sportinė ir kultūrinė veikla; abonementinės bibliotekos; akademijos

(mokymas); asmeninių trenerių paslaugos (kūno rengybos treniruotės); atrakcionų parkai; bilietų agentūrų paslaugos (pramogos); cirkai; dekoracijų nuoma; diskotekų paslaugos; diskotekų vedėjų paslaugos; egzaminavimas; elektroninė darbalaukinė leidyba; elektroninių knygų ir žurnalų tiesioginis publikavimas; elektroninių publikacijų tiesioginis pateikimas per kompiuterių tinklą (ne parsisiunčiamųjų); estrados artistų paslaugos; filmų kūrimas (išskyrus reklaminius); fizinis lavinimas; fotografavimas; fotoreportažų rengimas; gamybinė praktika (parodomoji); garso aparatūros nuoma; garso įrašų montavimas; garso įrašų nuoma; gestų kalbos vertimas; gimnastikos mokymas; gyvūnų dresavimas; golfo paslaugos; grožio konkursų rengimas; informacija apie poilsio ir pramogų renginius; instruktavimas; internatinės mokyklos; įrašų studijų paslaugos; kaligrafijos paslaugos; karaokės paslaugų parūpinimas; kasetinių vaizdo magnetofonų nuoma; kilnojamosios bibliotekos; kinematografijos reikmenų ir kino projektorių nuoma; kino filmų demonstravimas; kino filmų nuoma; kino juostų nuoma; kino studijos; klubų paslaugos (pramogos ar švietimas); knygų leidyba; kolokviumų rengimas ir vedimas; koncertų rengimas ir vedimas; konferencijų rengimas ir vedimas; kongresų rengimas ir vedimas; kultūros ar mokomųjų parodų rengimas; kūno rengybos treniruočių vedimas; lošimai; lošimo namų (kazino) paslaugos; loterijų rengimas; madų šou rengimas (pramogų reikmėms); mikrofilmavimas; miuzikholai; modelių parinkimas dailininkams; mokyklų paslaugos (švietimas); mokymas (mažos grupės ar vieno asmens); muziejų aprūpinimas eksponavimo reikmenimis; muzikos komponavimo paslaugos; muzikos kūrimas; naktiniai klubai; ne reklaminių tekstų rašymas; neakivaizdinis mokymas; orkestrų paslaugos; pasilinksminimai; pobūvių rengimas; poilsio ir pramogų vietų paslaugos; poilsio stovyklų paslaugos (pramoginių); povandeninio plaukiojimo reikmenų nuoma; praktinis mokymas (parodomasis); pramoginių ar mokomųjų konkursų rengimas; pramoginių rodinių (šou) kūrimas; pramoginių rodinių (šou) rengimas; pramogų informacija; pramogų paviljonų paslaugos; profesijos pasirinkimo konsultacijos; profesinis mokymas ir rengimas; profesinis perkvalifikavimas; radijo ir televizijos imtuvų nuoma; radijo ir televizijos programų kūrimas; radijo pramoginės laidos; religinis švietimas; reporterių paslaugos; scenaristų paslaugos; seminarų rengimas ir vedimas; simpoziumų rengimas ir vedimas; sporto aikščių nuoma; sporto įrenginių nuoma (išskyrus transporto priemones); sporto renginių rengimas; sporto stovyklų paslaugos; sporto varžybų tvarkaraščių sudarymas; sporto varžybų rengimas; stadionų įrenginių nuoma; subtitravimas; sveikatos klubų paslaugos (sveikatinimas ir kūno rengybos treniruotės); šokių vakarų rengimas; švietimo informacija; švietimo paslaugos; teatro dekoracijų nuoma; teatro spektakliai; tekstų maketavimo paslaugos (ne reklaminių tekstų); tekstų skelbimas (išskyrus reklaminius); televizijos ar teatro studijų apšvietimo priemonių nuoma; televizijos ir radijo imtuvų nuoma; televizijos ir radijo programų rengimas; televizijos pramoginės laidos; teniso kortų nuoma; tiesioginių laidų rengimas; ugdomasis vadovavimas (mokymas); vaikų darželiai; vaizdajuosčių (videokasečių) nuoma; vaizdajuosčių įrašymas; vaizdajuosčių redagavimas; vaizdo filmų demonstravimas; vertėjų žodžiu paslaugos; vertimai; videofilmų gamyba; videokamerų nuoma; vietų užsakymas spektakliams; zoologijos sodų paslaugos; žaidimų įrangos nuoma; žaidimų paslaugos, teikiamos tiesiogiai per kompiuterių tinklą; žaislų nuoma.

---

(111) **68668**
(151) 2014 04 18
(210) 2013 1172
(220) 2013 07 09
(181) 2023 07 09
(732) UAB „DAR TRANS“, V. A. Graičiūno g. 32, LT-01001 Vilnius, LT
(540)



(531) 18.1, 29.1
(591) raudona, juoda.
(511)
39 prekių pakavimas ir sandėliavimas.

---

(111) **68669**
(151) 2014 04 18
(210) 2013 1187
(220) 2013 07 10
(181) 2023 07 10
(732) UAB „EEC SERVICE“, A. Jakšto g. 26-8, LT-01105 Vilnius, LT
(740) Marija Lenkutienė, 6, Patentinių paslaugų centras, UAB, J.Basanavičiaus g. 11/1, LT-03108 Vilnius, LT
(540)



(531) 2.9, 27.3, 29.1
(591) mėlyna, žalia.
(511)
35 parodų rengimas komercijos ar reklamos reikmėms; paslaugų nuoma (verslo pagalba); rinkos nagrinėjimas; statistinių duomenų rinkimas; verslo informacija.
39 kelionių rengimas; kelionių užsakymai; turistų lydėjimas; turistų vežiojimas; vežiojimų užsakymas; vietų užsakymas (kelionėms).
41 informacija apie poilsio ir pramogų renginius; konferencijų rengimas ir vedimas; kongresų rengimas ir vedimas; poilsio ir pramogų vietų paslaugos.
43 viešbučių rezervavimas.
44 telemedicinos paslaugos.
45 tarpininkavimas.

---

(111) **68670**
(151) 2014 04 18
(210) 2013 1193
(220) 2013 07 11
(181) 2023 07 11
(732) UAB „RIMTAS RADIJAS“, Laisvės pr.60, LT-05120 Vilnius, LT
(540)



(531) 26.1, 26.11, 27.1
(511)
35 reklama; artistų verslo vadyba; informacijos rinkimas ir sisteminimas kompiuterinėse duomenų bazėse; nuomonių tyrimas; reklaminių skelbimų platinimas; prekių pardavimo skatinimas (kitiems); radijo reklama; reklaminės medžiagos nuoma; reklaminių tekstų skelbimas; rinkotyra; statistinių duomenų informacija; verslo informacija; verslo specialistų konsultacijos; viešas reklamavimas.
38 asmenų ieškos paslaugos per radiją; elektroninis paštas; informacija apie telekomunikacijas; kompiuterizuotas pranešimų ir vaizdų perdavimas; naujienų agentūros; palydovinis perdavimas; radijo transliavimas; ryšiai per kompiuterių terminalus; ryšiai per pluoštinį optinį tinklą; telekomunikacijų įrenginių nuoma.
41 garso aparatūros nuoma; garso įrašų montavimas; garso įrašų nuoma; įrašų studijų paslaugos; loterijų rengimas; pasilinksminimai; pramogos; pramoginių ar mokomųjų konkursų rengimas; pramogų informacija; pramoginių renginių kūrimas; radijo ir televizijos programų kūrimas; radijo pramoginės laidos; švietimo informacija; tiesioginių laidų rengimas.

---

(111) **68671**
(151) 2014 04 18
(210) 2013 1268
(220) 2013 07 22
(181) 2023 07 22
(732) UAB „GLARDO GROUP“, Vytauto g. 6-9, LT-08118 Vilnius, LT
(540)



(531) 26.11, 27.5, 29.1
(591) geltona, ruda, juoda.
(511)
29 mėsa; mėsos maisto produktai; paukštiena; žuvų maisto produktai.
39 frachtavimas (krovinių vežimas laivais); geležinkelių transportas; krovinių ekspedijavimas; prekių saugojimas.
43 aprūpinimas maistu ir gėrimais; restoranai.
45 tarpininkavimas.

---

(111) **68672**
(151) 2014 04 18
(210) 2013 1348
(220) 2013 08 05
(181) 2023 08 05
(732) VALEANT SP. Z O.O. SP. J., ul. Przemyslowa 2, 35-959 Rzeszow, PL
(740) Liucija Janickaitė, 29, Inpatra UAB, Šeškinės g. 59-53, LT-07162 Vilnius, LT

(540)

IBUPAROL

(511)

5 analgetikai (skausmą malšinantys vaistai); antipiretikai (vaistai nuo karščiavimo).

---

(111) **68673**
(151) 2014 04 22
(210) 2013 0938
(220) 2013 05 31
(181) 2023 05 31
(732) ASOCIACIJA JONAVOS SK TRIOBET, Vasario 16-osios g. 1A, LT-55169 Jonava, LT
(740) Paulius Astromskis, Advokatų profesinė bendrija Viliušis ir Astromskis, Karo Ligoninės g. 6, LT-44332, Kaunas, LT
(540)



(531) 21.3, 24.1, 25.5, 29.1
(591) oranžinė, juoda, mėlyna, balta.
(511)

41 sportinė ir kultūrinė veikla.

---

(111) **68674**
(151) 2014 04 22
(210) 2013 1181
(220) 2013 07 09
(181) 2023 07 09
(732) UAB „PIRMOJI KREGŽDUTĖ“, Sporto g. 1, LT-44215 Kaunas, LT
(740) Zita Grigienė, 36, Savanorių pr. 222A-46, LT-50196 Kaunas, LT
(540)



(531) 3.7, 27.5
(511)

43 aprūpinimas maistu ir gėrimais; barų paslaugos; kavinės; restoranai.

---

(111) **68675**
(151) 2014 04 22
(210) 2013 1197
(220) 2013 07 11
(181) 2023 07 11
(732) UAB „KASANDROS GRUPĖ“, J. Jasinskio g. 10, LT-01112 Vilnius, LT
(740) Marija Lenkutienė, 6, Patentinių paslaugų centras, UAB, J.Basanavičiaus g. 11/1, LT-03108 Vilnius, LT
(540)

KAMANOS

(511)

43 maisto ir gėrimų parūpinimo paslaugos; laikinas apgyvendinimas; apgyvendinimo biurai (viešbučiai, pensionai); apšvietimo priemonių nuoma (ne teatrui ar televizijos studijoms); aprūpinimas maistu ir gėrimais; barų paslaugos; geriamojo vandens dalytuvų nuoma; gyvūnų pensionai; kavinės; kavos barai; kėdžių, stalų, staltiesių, stiklo dirbinių nuoma; kilnojamųjų statinių nuoma; laikino būsto parūpinimas; lopšeliai; maisto gaminimo (virimo, kepimo) aparatų nuoma; moteliai; palapinių nuoma; pensionai (apstatyti kambariai ir maitinimas); pensionų rezervavimas; poilsio stovyklaviečių paslaugos; restoranai; savitarnos restoranai; senelių namai; susitikimo patalpų nuoma; trumpa patalpų nuoma; trumpo poilsio stovyklų paslaugos (nuomojamos patalpos); turizmo bazės; užkandinės; valgyklos; viešbučiai; viešbučių rezervavimas.

---

(111) **68676**
(151) 2014 04 22
(210) 2012 1561
(220) 2012 08 28
(181) 2022 08 28
(732) UAB „AS SERVICE“, Savanorių pr. 1-40, LT-01001 Vilnius, LT
(540)



(531) 11.1, 26.1, 26.2, 26.11, 29.1
(591) oranžinė, juoda, raudona, šviesiai ruda, balta.
(511)
43 aprūpinimas maistu ir gėrimais; užkandinės; restoranai; savitarnos restoranai; barų paslaugos.

---

(111) **68677**
(151) 2014 04 22
(210) 2012 1890
(220) 2012 10 24
(181) 2022 10 24
(732) EDVINAS JUŠKAUSKAS, Taikos pr. 82-28, LT-44001 Kaunas, LT
(540)



(531) 5.13, 9.1, 19.1, 24.1
(511)
41 švietimas; mokymas; pramogos; sportinė ir kultūrinė veikla.
43 maisto ir gėrimų parūpinimo paslaugos; laikinas apgyvendinimas.

---

(111) **68678**
(151) 2014 04 22
(210) 2012 1891
(220) 2012 10 24
(181) 2022 10 24
(732) MANTVYDAS VELIULIS, A. Ramanausko -Vanago g. 1-8, LT-49348 Kaunas, LT
(540)



(531) 3.7, 26.1, 27.5, 29.1
(591) ruda.
(511)
35 reklama; verslo vadyba; verslo tvarkyba; įstaigų veikla.

---

(111) **68679**
(151) 2014 04 22
(210) 2012 1897
(220) 2012 10 25
(181) 2022 10 25
(732) UAB PREKYBOS NAMAI „HERMIS“, Savanorių pr.404, LT-50300 Kaunas, LT
(540)

DZINTARS

(511)
29 mėsa, žuvis, paukštiena ir žvėriena; mėsos ekstraktai; konservuoti, šaldyti, džiovinti, virti ir kepti vaisiai ir daržovės; drebučiai, uogienės, kompotai; kiaušiniai; pienas ir pieno produktai; maistiniai aliejai ir riebalai.

---

(111) **68680**
(151) 2014 04 22
(210) 2012 1898
(220) 2012 10 25
(181) 2022 10 25
(732) UAB PREKYBOS NAMAI „HERMIS“, Savanorių pr.404, LT-50300 Kaunas, LT
(540)

COLUMBUS

(511)
29 mėsa, žuvis, paukštiena ir žvėriena; mėsos ekstraktai; konservuoti, šaldyti, džiovinti, virti ir kepti vaisiai ir daržovės; drebučiai, uogienės, kompotai; kiaušiniai; pienas ir pieno produktai; maistiniai aliejai ir riebalai.

---

(111) **68681**
(151) 2014 04 22
(210) 2012 1899
(220) 2012 10 25
(181) 2022 10 25
(732) UAB PREKYBOS NAMAI „HERMIS“, Savanorių pr.404, LT-50300 Kaunas, LT
(540)

HERMIS

(511)
41 švietimas; mokymas; pramogos; sportinė ir kultūrinė veikla.

43 maisto ir gėrimų parūpinimo paslaugos; laikinas apgyvendinimas.
44 medicinos paslaugos; veterinarijos paslaugos; žmonių ar gyvūnų higieninė ir grožio priežiūra; žemdirbystės, sodininkystės ir miškininkystės paslaugos.

---

(111) **68682**
(151) 2014 04 22
(210) 2012 2031
(220) 2012 11 15
(181) 2022 11 15
(732) UŽDAROJI AKCINĖ BENDROVĖ „DRUSKININKŲ RASA“, Baravykų g. 3, LT-66181 Druskininkai, LT
(540)

Druskininkų kurorto dovana Lietuvai!

(511)
32 mineralinis ir gazuotas vanduo ir kiti gaivieji gėrimai; vaisių gėrimai ir vaisių sultys; sirupai ir kiti gėrimų gaminimo mišiniai.

---

(111) **68683**
(151) 2014 04 22
(210) 2012 2177
(220) 2012 12 05
(181) 2022 12 05
(732) UAB „STATYBOS MARKETINGAS“, Naudvariškių g. 43-2, Mazūriškių k., Klaipėdos r. sav., LT
(540)

STRUCTUM

(531) 27.5
(511)
35 reklama; verslo vadyba; verslo tvarkyba; įstaigų veikla.

---

(111) **68684**
(151) 2014 04 22
(210) 2012 2192
(220) 2012 12 10
(181) 2022 12 10
(732) LIETUVOS RESPUBLIKOS UŽSIENIO REIKALŲ MINISTERIJA, J.Tumo-Vaižganto g. 2, LT-01511 Vilnius, LT
(540)

EU2013.LT

(531) 26.1, 26.11, 27.7, 29.1
(591) mėlyna, šviesiai mėlyna, melsva, geltona, žalia, raudona.
(511)
35 reklama; verslo vadyba; verslo tvarkyba.
36 draudimas; finansinės operacijos; piniginės operacijos; nekilnojamojo turto operacijos.
39 vežimas; prekių pakavimas ir sandėliavimas; kelionių rengimas.
41 švietimas; mokymas; pramogos; sportinė ir kultūrinė veikla.

---

(111) **68685**
(151) 2014 04 22
(210) 2012 2217
(220) 2012 12 12
(181) 2022 12 12
(732) UAB „MUSCLE SHOP LT“, Šaltkalvių g. 44-25, LT-02176 Vilnius, LT
(540)

MS
muscleshop.lt

(531) 27.5, 29.1
(591) juoda, žalia, balta.
(511)
35 reklama; verslo vadyba; verslo tvarkyba; įstaigų veikla.

---

(111) **68686**
(151) 2014 04 22
(210) 2012 2295
(220) 2012 12 31
(181) 2022 12 31
(732) NT VALDOS, UAB, Geologų g.16, LT-02190 Vilnius, LT
(540)

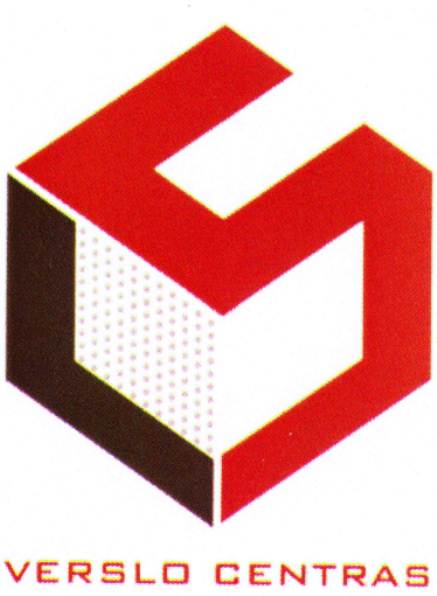

(531) 25.1, 25.7, 26.15, 27.7, 29.1
(591) raudona, juoda, pilka.
(511)
36 draudimas; finansinės operacijos; piniginės operacijos; nekilnojamojo turto operacijos; anglies dioksido kreditų pardavimo tarpininkavimas; antikvarinių daiktų įvertinimas; atsiskaitymų ne grynaisiais pinigais sistema (kliringas); banko operacijos; biržos kursų kitimo informacija; biržos maklerių veikla; būsto agentūros (butai); butų nuoma; čekių patikrinimas; dalimis padengiamos paskolos; daugiabučių namų valdymas; debeto kortelių paslaugos; draudimas nuo gaisro; draudimas nuo nelaimingų atsitikimų; draudimo informacija; draudimo konsultacijos; draudimo rizikos vertintojų (aktuarų) paslaugos; draudimo tarpininkavimas (draudimo makleriai); elektroninės banko operacijos; elektroninis lėšų pervedimas; elektroninis pinigų pervedimas; faktoringas; finansavimo paslaugos; finansinė informacija; finansinė parama; finansinės analizės; finansinės konsultacijos; finansinės veiklos vadyba; finansinis įvertinimas (draudimo, banko operacijų, nekilnojamojo turto); finansinis įvertinimas (ekspertizė); finansinis įvertinimas stačio miško; finansinis vilnų įvertinimas; garantijos; gyvenamųjų patalpų nuoma; gyvybės draudimas; hipotekos paskolos; investicijų fondai; išperkamosios nuomos finansavimas; jūrinis draudimas; juvelyrinių dirbinių (brangenybių) įvertinimas; juvelyrinių dirbinių įvertinimas; kapitalo investavimas; kelioninių čekių išleidimas; kontorų nuoma (nekilnojamas turtas); kredito agentūros; kredito kortelių išleidimas; kredito kortelių paslaugos; labdaros fondų lėšų rinkimas; laidavimo įsipareigojimai; laidavimo paslaugos; lėšų investavimas; meno kūrinių įvertinimas; muitinės tarpininkų veikla (muitinės makleriai); nekilnojamojo turto agentūros; nekilnojamojo turto įvertinimas; nekilnojamojo turto nuoma; nekilnojamojo turto nuomos agentūros; nekilnojamojo turto tarpininkų veikla (nekilnojamojo turto makleriai); nekilnojamojo turto valdymas; numizmatinis įvertinimas; nuompinigių rinkimas; palūkanavimas (lombardų veikla); paskolos (finansinės); pašto ženklų įvertinimas; patikėtinis (turto); patikėtinių veikla; pensijų mokėjimo paslaugos; pinigų keitimas; pinigų rinkliavų rengimas; pirkimo išsimokėtinai finansavimas; remonto įkainių įvertinimas (finansinis įvertinimas); rentos rinkimas; saugojimas seifuose; savišalpos fondo paslaugos; skolinimas už vertybinius popierius; skolų inkasavimo agentūros; sveikatos draudimas; tarpininkavimas (maklerių veikla); tarpuskaitos namai (finansiniai); taupomųjų bankų paslaugos; ūkių nuoma; verslo likvidavimo paslaugos (finansinės); vertybinių popierių išleidimas; vertybinių popierių supirkimo ir pardavimo tarpininkavimas (vertybinių popierių makleriai); vertybių saugojimas.

---

(111) **68687**
(151) 2014 04 22
(210) 2013 0006
(220) 2013 01 02
(181) 2023 01 02
(732) UAB KONCERNAS „SBA“, K. Donelaičio g. 62, LT-44248 Kaunas, LT
(740) Reda Žabolienė, 7, Advokatės Redos Žabolienės kontora METIDA, Verslo centras VERTAS, Gynėjų g. 16, LT-01109 Vilnius, LT
(540)



(531) 1.1, 5.5, 26.1, 29.1
(591) tamsiai ruda, oranžinė.
(511)
20 baldai, veidrodžiai, paveikslų rėmai; medžio, kamščio, meldų, nendrių, gluosnių, rago, kaulo, dramblio kaulo, banginio ūsų, vėžlio šarvo, kriauklių, gintaro, perlamutro, jūros putų dirbiniai,

šių medžiagų pakaitalų arba plastikų gaminiai (nepriskirti prie kitų klasių); aptvarėliai (vaikams žaisti); kilnojamieji aptvarėliai (pradedantiems vaikščioti kūdikiams); aukštos kūdikių kėdutės; biuro baldai; metaliniai baldai; mokykliniai baldai; plastikiniai baldų apvadai; baldų lentynos; medinės baldų pertvaros; ne metaliniai baldų reikmenys; ne metaliniai baldų ratukai; bambukas; bambuko užuolaidos; bibliotekų lentynos; biserio užuolaidos (dekoratyvinės); būdos (naminiams gyvūnams); ne metaliniai bunkeriai; medinės butelių dėžės; butelių dėžės su pertvaromis; ne metaliniai statinių čiaupai; šiaudų čiužiniai; čiužiniai ir matracai; darbastaliai; medinės arba plastikinės dėžės; ne metalinės dėžės; žaislų dėžės; laiškų dėžutės (išskyrus metalines arba plytines); medinės arba plastikinės dėžutės; medžio, vaško, gipso ar plastiko meno dirbiniai; drabužių kabyklos; ne metaliniai drabužių kabliai; drabužių užvalkalai (laikymui); kepykliniai duonos krepšiai; baldų durys; ne metalinės durų dalys; ne metalinės durų rankenos; ne metaliniai durų skląsčiai; ne metalinė baldų furnitūra; ne metalinė durų furnitūra; ne metalinė karstų furnitūra; ne metalinė langų furnitūra; ne metalinė lovų furnitūra; galvos atramos (baldai); gėlių lentynėlės (baldai); gėlių vazonų padėklai; židinių grotelės; išimamieji plautuvių įdėklai; indaujos (bufetai); paukščių inkilai; medžio ar plastikinės iškabos; užuolaidų kabliukai; kambarinių gyvūnėlių pagalvėlės; kanapos; kanapos (nedidelės sofos su pakeltu galvūgaliu); užuolaidų karnizai; kartotekinės spintos (baldai); kėdės; ne metaliniai kilnojamieji keleivių laipteliai; kilimėliai vaikų žaidimo aptvarėliams; kirpyklų krėslai; ne metalinės kniedės; knygų (atverstų) pultai (baldai); komodos; koralų dirbiniai; užuolaidų kreipiamosios; ne metaliniai krepšiai; krėslai; paveikslų rėmų laikikliai; laikraščių stendai; laiptų kilimų strypai (laikikliai); veidrodinio stiklo lakštai; ne metaliniai baldų ir lovos reikmenys; plastikiniai maisto produktų papuošalai; medinės baldų pertvaros; medjuostės; medžio drožiniai; miegmaišiai (stovyklavimui); minkštosios kėdės; mobilės (abstrakčiosios skulptūros su judamomis dalimis); mokykliniai suolai; naminių gyvūnų dėžės; ne metaliniai ne švytintys namų numeriai; nendrės (medžiaga pynimui); nešiojami veidrodžiai (tualetiniai veidrodžiai); ne metalinės numerių plokštelės; ne metaliniai padėklai; pagalvės; lovų pagalvės; pailgosios pagalvėlės; patalynė (išskyrus skalbinius); paveikslų rėmai; paveiklų rėmjuostės; paveikslų rėmų puošmenos; ne metaliniai peiliakočiai; perlamutras (neapdirbtas arba iš dalies apdirbtas); šiaudų pynės (išskyrus patiesalus); pintinės; pintiniai dirbiniai; pintos medinės šviesdangtės (baldai); plokštelinės vidinės žaliuzės; prausyklės (baldai su praustuvėmis); prekystaliai; pripučiamieji čiužiniai (ne medicinos reikmėms); pripučiamosios pagalvės (ne medicinos reikmėms); raktų (kabinimo) lentos; augalų ar medžių ramsčiai; ne metalinės įrankių rankenos ir kotai; rankšluosčių spintos (baldai); rašomieji stalai; ne metaliniai baldų, lovų ratukai; mediniai avilių rėmai; siuvinėjimo rėmeliai; rėminės atramos (baldai); vagonų restoranai (baldai); plastiko ritinėliai užuolaidoms; užuolaidų ritinėliai; rotango dirbiniai; sėdynės; metalinės sėdynės; serviravimo vežimėliai; sidabruotasis stiklas (veidrodžiai); skėčių stovai; skelbimų lentos; skrybėlių kabyklos; sofos; ne metaliniai darbastaliai su spaustuvais; ne metalinės spynos (išskyrus elektrines); ne metalinės transporto priemonių spynos; kartotekų spintelės (baldai); vaistų spintelės; spintos; dokumentų spintos; ne metaliniai sprausteliai; stalai; braižymo, piešimo stalai; metaliniai stalai; rašomųjų mašinėlių stalai; stalviršiai; ne metalinės statinaitės; medinės statinės vynui nupilti; medžio, vaško, gipso ar plastiko statulėlės, statulos; veidrodinis stiklas; skaičiavimo mašinų stovai; suolai (baldai); suoliukai kojoms; šepečių įtvarai; šezlongai; šiaudinės juostelės; širmos (baldai); ne metaliniai šluotų kotai; mediniai statinių šulai; šunų būdos; taburetės; tualetiniai staliukai; bambuko užuolaidos; užuolaidų laikikliai (ne tekstiliniai); užuolaidų raiščiai; užuolaidų žiedai; suknelių užvalkalai; vaikštynės vaikams mokytis vaikščioti; vaikų lovelės; vandens lovos (ne medicinos reikmėms); vėjo varpeliai (papuošimui); vaško figūros; vėduoklės (ne elektrinės); veidrodžiai; vežimėliai (baldai); vidinės nuleidžiamosios aklinos užuolaidos; viršutinių drabužių pakabos; vitrinos; žurnalų padėklai; pakeliamųjų žaliuzių juostelės.

24 audiniai ir tekstilės gaminiai, nepriskirti prie kitų klasių; lovatiesės ir staltiesės; aksomas; lovos antklodės (vilnonės); baldų apmautai; stalo aptiesalai (takeliai); klozeto dangčio aptraukalai; ašuočių audinys; audiniai (avalynei); audiniai (imituojantys odą); audiniai (sietams); audiniai (takeliams); audiniai (tekstilė); audiniai (tekstilės reikmėms); bajus (audinys); plastikinės, tekstilinės baldų dangos; baldų gobelenai; buitiniai baltiniai; lovos baltiniai; baltininiai audiniai; biliardo gelumbė; brokatas; čiužinių audiniai; čiužinių užvalkalai; damastas; dirbtinio šilko audiniai; raštuota drobė; siuvinėjimo drobė; tekstilinės arba plastikinės dušo užuolaidos; džersis (audinys); džiuto audiniai; elastinės austinės medžiagos; tekstilinės etiketės; filtruojamosios tekstilinės medžiagos; flanelė (audinys); sanitarinė flanelė; tekstiliniai gobelenai (sienų apmušalai); tekstiliniai grimo šluostukai; įkapės; kanapinis audeklas; kanapinis audinys; kartūnas; margintas kartūnas; kelioniniai pledai (kojų apdangalai); klijuotės; klijuotės stalams apdengti; krepas (audinys); kretonas; lininiai audiniai; lipnieji audiniai (ne raštinės reikmėms); lipnieji audiniai (priklijuojami pakaitinus); lovatiesės; popierinės lovatiesės; lovos skalbiniai; lovos užtiesalai; marabu (audinys); marlė; marlė (audinys); medvilniniai audiniai; medžiagos (tekstilė); megzti audiniai; miegmaišių įdėklai (paklodės); moleskinas (audinys); multinas; neaustiniai tekstiliniai audiniai; tekstilinės nosinės; ofsetinis tekstilinis audinys; oro balionų audiniai (nelaidūs dujoms); indų padėklai (maži stalo aptiesalai); pagalvėlių užvalkaliukai; pagalvių užtiesalai; pagalvių užvalkaliukai; paklodės (tekstilinės); tekstiliniai skrybėlių pamušalai; pamušaliniai audiniai; pamušalinis audinys (avalynei); pašukinė drobė (maišinis audinys); ne popieriniai patiesalai; skalbimo pirštinės; pirties

baltiniai (išskyrus drabužius); plastikai (audinių pakaitalai); portjeros; pūkinės antklodės; ramė (audinys); tekstiliniai rankšluosčiai, įskaitant rankšluosčius veidui valyti; raštuota drobė; tekstilinės servetėlės; tekstilinės servetėlės grimui valyti; tekstilinės stalo servetėlės; siuvinėjimo žymėtieji audiniai; ne popieriniai stalo aptiesalai; ne popieriniai stalo baltiniai; ne popierinės staltiesės; stiklinių šluostės; stiklo (pluošto) audiniai (tekstilės reikmėms); šenilinis audinys; ševiotas (audinys); šilkas; šilkinis audinys (piešiniams spausdinti); tafta (audinys); tekstiliniai grimo šluostukai (plono audinio); tikas (audinys); tinkleliai nuo moskitų; tiulinės užuolaidos; tiulis; trelis (audinys); pagalvių užtiesalai; tekstilinės arba plastikinės užuolaidos; tekstiliniai užuolaidų laikikliai; vatinės antklodės; veltiniai; vilnonės medžiagos (audiniai); vilnoniai audiniai; zefyras (audinys).

35 reklama, rinkodaros paslaugos; klientų pritraukimo ir lojalumo programų kūrimas, įgyvendinimas, administravimas ir priežiūra (kitiems); verslo vadyba; verslo tvarkyba; įstaigų veikla; trečiųjų asmenų prekių ir paslaugų komercinis administravimas; informacijos, susijusios su produktais vartotojams bei patarimais ir paslaugomis vartotojams, teikimas internetu; tarpininkavimas sudarant paslaugų teikimo sutartis tretiesiems asmenims ir sutarčių sudarymas; prekių sukaupimas (išskyrus vežimą) kitiems, teikiantis pirkėjams galimybę patogiai apžiūrėti ir įsigyti tų prekių mažmeninėse ir didmeninėse parduotuvėse, per užsakymo paštu katalogus, užsakymo internetu katalogus, telekomunikacinių priemonių pagalba; prekių užsakymų administracinis tvarkymas; algalapių parengimas; savikainos analizė; sąskaitų būklės apyskaitų sudarymas; buhalterinė apskaita; telefoniniai atsakymai (kai abonentas nepasiekiamas); duomenų paieška kompiuterių rinkmenose (kitiems); verslo efektyvumo (veiksmingumo) specialistų paslaugos; ekonominis prognozavimas; importo ir eksporto agentūros; kainų palyginimo paslaugos; komercijos ar pramonės vadybos pagalba; personalo komplektavimas; verslo specialistų konsultacijos; trečiųjų asmenų prekių ir paslaugų licencijavimo komercinis administravimas; naujienų apžvalgų paslaugos; reklamos vietų nuoma; pardavimas aukcione; parduotuvių vitrinų puošimas (tvarkymas); paslaugų nuoma (verslo pagalba); komercinė informacija ir patarimai vartotojams (konsultacijų teikimas); verslo patikrinimai; personalo vadybos konsultacijos; prekių pardavimo skatinimas (kitiems); prekių pateikimas žiniasklaidoje pardavimo reikmėms; reklaminių skelbimų platinimas; reklaminių tekstų rašymas; mugių, parodų rengimas (komercijos ar reklamos reikmėms); rinkos nagrinėjimas; rinkotyra; sąskaitų tikrinimas (revizija); sąskaitų-faktūrų išrašymas; savikainos analizė; sekretoriavimas; statistinių duomenų rinkimas; psichologinis testavimas personalo parinkimo reikmėms; nuomonių tyrimai; verslo vadybos patarėjų konsultacijos ir paslaugos; verslo informacija; verslo nagrinėjimas; verslo operacijų įvertinimas; verslo organizavimo konsultacijos; verslo patikrinimai; verslo tyrimai; verslo vadybos ir organizavimo konsultacijos; verslo vadybos konsultacijos; verslo vadybos pagalba; visuomenės informavimas.

---

(111) **68688**

(151) 2014 04 22

(210) 2013 0063

(220) 2013 01 18

(181) 2023 01 18

(732) MIGLĖ ŠLIŽIENĖ, Visorių Sodų 5-oji g. 14-3, LT-08452 Vilnius, LT

(740) Marija Lenkutienė, 6, Patentinių paslaugų centras, UAB, J.Basanavičiaus g. 11/1, LT-03108 Vilnius, LT

(540)



(531) 27.1, 29.1

(591) žalia, šviesiai pilka.

(511)

14 amuletai (juvelyriniai dirbiniai); apyrankės (juvelyriniai dirbiniai); auksas (neapdirbtas arba kalstytas); auskarai; brangenybių dėžutės; brangieji metalai (neapdirbti ar iš dalies apdirbti); dekoratyvinės sagės; dramblio kaulas (papuošalai); gagato papuošalai; gintaro juvelyriniai dirbiniai; grandinėlės (juvelyriniai dirbiniai); juvelyriniai dirbiniai; juvelyriniai niekučiai; kaklaraiščių segtukai; kaklaraiščių smeigtukai; karoliai (juvelyriniai dirbiniai); karoliai (presuoto gintaro); karoliukai (papuošalų gamybai); karuliai (juvelyriniai dirbiniai); medalionai (juvelyriniai dirbiniai); meno dirbiniai (brangiųjų metalų); olivinas (brangakmenis); papuošalai (juvelyriniai dirbiniai); perlų juvelyriniai dirbiniai; pusbrangiai akmenys; raktų žiedai (su pakabučiais); rankogalių sąsagos; sagės (juvelyriniai dirbiniai); sidabras (neapdirbtas arba kalstytas); sidabrasiūliai; siūlai (brangiųjų metalų) (juvelyriniai dirbiniai); skrybėlių papuošalai (brangiųjų metalų); smeigtukai (juvelyriniai dirbiniai); strazai (drabužių puošmenos iš dirbtinių brangakmenių); žiedai (juvelyriniai dirbiniai).

18 baldų odinė apdaila; baldų odiniai apdangalai; drabužių kelioniniai krepšiai; grandelinės piniginės; kailiai ir odos; kambarinių gyvūnėlių apdarai; kelioninės skrynelės; kišeninės piniginės; krepšeliai

(maišeliai) pirkiniams; lagaminai; mokyklinės kuprinės; nešynės vaikams; odiniai diržai; odiniai dirželiai; piniginės; raktinės; rankinukai; skėčiai; skėčių įmautės; skėčių žiedai; vaiknešėliai; vizitinių kortelių įdėklai.

25 apatiniai baltiniai; apatinukai; apykaklės (apsauginės); apsiaustai; baltiniai (apranga); beretės; blauzdinės (getrai); boa (moteriški šalikai); bridžiai (kelnės); chalatai; didelės spalvotos skarelės (kaklaskarės); drabužių diržai; galvos apdangalai; gatavi drabužiai; glaudinės (kelnės); gobtuvai (drabužiai); kailinės mantijos; kailinės pelerinos; kailiniai (drabužiai); kaklaraiščiai; kaspinai (plaukams) (drabužiai); keliaraiščiai; kelnės; kišeninės nosinaitės (drabužiai); kojinės; kojinių laikikliai; kojinių užkulniai; kombinezonai (drabužiai); korsetai; kostiumai; liemenės (drabužiai); liemenės; marškinėliai; marškiniai; marškinių antkrūtiniai; megzti drabužiai; megztiniai; moteriškos kelnaitės; movos (drabužiai); naktiniai drabužiai; nėrinių skaros; nuimamosios apykaklės; odiniai drabužiai; odos pakaitalų drabužiai; palaidinės; paltai; pasijoniai; pelerinos; petnešos; pirštinės (drabužiai); pončai; puloveriai; sarafanai; sijonai; sijonkelnės; skaros; skaros (gaubiamos ant pečių); skrybėlės; striukės su gobtuvu; suknelės; šalikai; švarkai, striukės; trikotažo gaminiai; trumparankoviai marškinėliai; viršutiniai drabužiai; vyriški šalikai (plačiais galais).

35 mugių rengimas (komercijos ar reklamos reikmėms); madų šou rengimas pardavimo skatinimo reikmėms; mažmeninė ir didmeninė prekyba juvelyriniais dirbiniais, bižuterija, odos gaminiais, drabužiais, galvos apdangalais; modelių paslaugos (reklamos reikmėms ar pardavimui skatinti); parodų rengimas komercijos ar reklamos reikmėms; pavyzdžių platinimas; prekių pardavimo skatinimas (kitiems); prekių pateikimas žiniasklaidoje pardavimo reikmėms; prekių rodymas; reklama; prekių sukaupimas (išskyrus vežimą) kitiems, teikiantis pirkėjams galimybę patogiai apžiūrėti ir įsigyti tų prekių per užsakymams paštu skirtus katalogus ar elektroninėmis priemonėmis žiniatinklio svetainėse ar teleparduotuvėse; rinkos nagrinėjimas; rinkotyra; tiekimo paslaugos kitiems (prekių ir paslaugų pirkimas kitiems verslams); verslo nagrinėjimas; verslo specialistų konsultacijos; verslo vadybos ir organizavimo konsultacijos; viešasis elektroninis reklamavimas kompiuterių tinkle.

42 drabužių modeliavimas; eskizų darymas (pramoninis dizainas); interjero dizainas; kambarių interjero dizainas; meninio dizaino paslaugos; pramoninis dizainas; taros ir pakuočių dizainas.

---

(111) **68689**
(151) 2014 04 22
(210) 2013 0095
(220) 2013 01 25
(181) 2023 01 25
(732) ŽANETA BONDAUSKIENĖ, Mažosios Lietuvos g. 15, Noriškių k., LT-90103 Plungės r. sav., LT
(740) Tatjana Sterlina, 37, UAB „Intels“, Naugarduko g. 32 / 2, LT-03225 Vilnius, LT
(540)

GROŽIO NAMAI „MONA“

(511)

44 grožio salonai; kirpyklos; manikiūras; masažas; plaukų persodinimas; aromaterapijos paslaugos; soliariumų paslaugos; vizažistų paslaugos; sveikatingumo centrai; sveikatos konsultacijos.

---

(111) **68690**
(151) 2014 04 22
(210) 2013 0096
(220) 2013 01 25
(181) 2023 01 25
(732) DARIUS VĖŽELIS, Partizanų g. 27G-44, LT-49456 Kaunas, LT
(740) Marija Lenkutienė, 6, Patentinių paslaugų centras, UAB, J.Basanavičiaus g. 11/1, LT-03108 Vilnius, LT
(540)



(531) 5.7, 7.1, 26.5, 27.5, 29.1
(591) ruda, tamsiai ruda, balta.
(511)

35 importo ir eksporto agentūros; komercinė informacija ir patarimai vartotojams (konsultacijų teikimas); mažmeninė ir didmeninė prekyba kava ir kavos gėrimais, arbata ir arbatos gėrimais, kakava ir kakavos gėrimais, saldainiais, šokoladu, pyragais ir konditerijos gaminiais, ledais; mugių rengimas (komercijos ar reklamos reikmėms); parodų rengimas komercijos ar reklamos reikmėms; paslaugų nuoma (verslo pagalba); pavyzdžių platinimas; reklamos vietų nuoma; prekių pardavimo skatinimas (kitiems); prekių pateikimas žiniasklaidoje pardavimo reikmėms; prekių rodymas; reklama; rinkos nagrinėjimas; rinkotyra; tiekimo paslaugos kitiems (prekių ir paslaugų pirkimas kitiems verslams); rinkodara; verslo informacija; verslo specialistų konsultacijos; verslo vadybos ir organizavimo konsultacijos; visuomenės informavimas; viešasis elektroninis reklamavimas kompiuterių tinkle.

43 aprūpinimas maistu ir gėrimais; barų paslaugos; kavinės; kavos barai; restoranai; savitarnos restoranai; užkandinės; valgyklos.

---

(111) **68691**
(151) 2014 04 22
(210) 2013 0099
(220) 2013 01 25
(181) 2023 01 25
(732) ĮMONIŲ GRUPĖ „ALITA“, AB, Miškininkų g. 17, LT-62200 Alytus, LT
(740) Vilija Viešūnaitė, 56, Advokatų profesinė bendrija „TRINITI LT“, L. Stuokos - Gucevičiaus g. 9, LT-01122 Vilnius, LT
(540)

DON ANTONIO

(511)

33 svaigieji gėrimai (išskyrus alų); anyžių degtinė; anyžių likeris; aperityvai; aperityvai (virškinimą skatinantys likeriai ir spiritiniai gėrimai); arakas; brendis; degtinė (rusiška); distiliuoti gėrimai; džinas (kadagių degtinė); kiurasao (likeris); kokteiliai; kriaušių sidras; likeriai; midus; nira (svaigusis cukranendrių gėrimas); pikė (vynuogių išspaudų vynas); pipirmėčių likeriai; ryžių degtinė; romas (svaigusis gėrimas); sakė (japoniška ryžių degtinė); sidras; spiritinės esencijos; spiritiniai ekstraktai; spiritiniai gėrimai; sumaišyti svaigieji gėrimai (išskyrus alaus gėrimus); svaigieji gėrimai su vaisiais; trauktinės (karčiosios); vaisių ekstraktai (spiritiniai); viskis; vynas; vyšnių degtinė.

---

(111) **68692**
(151) 2014 04 22
(210) 2013 0380
(220) 2013 03 14
(181) 2023 03 14
(732) SAULIUS POŠKUS, Naugarduko g. 15-10, LT-03226 Vilnius, LT
(540)

SKYHEALTH

(511)

16 popierius, kartonas ir jų gaminiai, nepriskirti prie kitų klasių; spaudiniai; įrišimo medžiagos; fotonuotraukos; raštinės reikmenys; raštinės ir buitinės lipniosios medžiagos; dailininkų reikmenys; teptukai; rašomosios mašinėlės ir biuro reikmenys (išskyrus baldus); mokomoji medžiaga ir vaizdinės priemonės (išskyrus aparatūrą); plastikinės pakavimo medžiagos (nepriskirtos prie kitų klasių); šriftai; klišės; adresavimo mašinos; adresavimo mašinų adresų plokštelės; adresų antspaudai; adresų spaudai; afišos; akvarelės; akvarelės (vandeniniai dažai); albumai; almanachai; angliniai pieštukai; antpirščiai (raštinės reikmenys); antspaudai; antspaudai (spaudai); antspaudavimo (frankavimo) mašinos (įstaigų reikmėms); antspaudavimo mašinos (raštinės reikmėms); antspaudavimo plokštelės; antspaudų dėžutės; antspaudų laikikliai; antspaudų lakas; antspaudų pagalvėlės; antspaudų smalkos; antspaudų stoveliai; aplankai (raštinės reikmenys); architektūriniai maketai; architektūriniai modeliai; aritmetinės lentelės; atlasai; atspaudai (raižiniai); atspaudžiamieji paveikslėliai (dekalkomanija); audinio kalkė; augaliniai klijai (raštinės arba buities reikmėms); auksinės plunksnos; automatiniai pieštukai; automatiniai plunksnakočiai (parkeriai); bilietai; biologiniai bandiniai tyrimams mikroskopu (mokymo medžiaga); biuvarai; blankai (spausdinti); bloknotai; bloknotai (raštinės reikmenys); bloknotai (užrašų knygutės); braižikliai; braižiklinės; braižybiniai smeigtukai; braižymo įrankiai; braižymo kampainiai; braižymo lekalai; braižymo lentos; braižymo liniuotės; braižymo, piešimo reikmenys; brėžiniai; brošiūros; bukletai, brošiūros; butelių pakuotės (kartoninės arba popierinės); butelių tara (kartoninė arba popierinė); celofano lakštai (vyniojimui); chromolitografijos; cigarų žiedai; čekių knygelių laikikliai; dailininkų akvarelinių (vandeninių) dažų ruošimo lėkštelės; dailininkų akvarelinių dažų ruošimo indeliai; dainų rinkiniai (knygutės); dauginimo aparatai; dauginimo aparatų dažų plokštelės; dažymo lakštai (dauginimo mašinoms); dažymo voleliai; dažomosios (kopijavimo) juostos; dažų dėžutės (mokyklos reikmenys); dažų padėklai; dažų teptukai; dekalkomanijos; dėžutės (kartoninės arba popierinės); diagramos; dokumentų laikikliai (raštinės reikmenys); dokumentų laminatoriai įstaigų reikmėms; dokumentų segtuvai (raštinės reikmenys); drabužių iškarpos; drėgmę reguliuojantieji popieriaus arba plastiko lapai (maisto produktų pakavimui); elektrinės arba ne elektrinės pieštukų drožimo mašinėlės; elektrinės arba ne elektrinės rašomosios mašinėlės; elektriniai arba ne elektriniai pieštukų drožtukai; elektrokardiogramų popierius; emblemos (popieriniai atspaudai); estampai; etikečių tvirtinimo rankiniai įtaisai; etiketės (ne tekstilinės); filtravimo medžiagos (popierius); filtravimo popierius; formelės molio dirbiniams (dailininkų reikmenys); fotografijų padėklai (stovai); fotograviūros; fotonuotraukos (spausdintos); fotonuotraukų tvirtinimo įtaisai; galvanostereotipai; gaubliai; gėlių vazonų popieriniai dangteliai; geografijos žemėlapiai; glitimas (klijai) (raštinės arba buities reikmėms); grafinė spausdintinė medžiaga; grafinės reprodukcijos; grafiniai vaizdai; grandikliai (kanceliarijos reikmėms); grifelinės lentos; grifeliniai pieštukai; guminės juostos (raštinės reikmėms); guminiai trintukai; gumuotas audinys (raštinės reikmėms); gumuotos juostos (raštinės reikmenys); hektografai; higieninis popierius; histologiniai preparatai (mokymo reikmėms); informacinės kortelės (raštinės reikmenys); informaciniai biuleteniai; informacinių skydų žymekliai, ne elektroniniai; iškarpų albumai; įdėtinių lapų segtuvai; jūriniai žemėlapiai; kalendoriai; kalkė (popierius kopijoms daryti); kalkės kopijos; kartono gaminiai; kartono tūtos; kartotekos (raštinės reikmenys); katalogai; kataloginių kortelių skirtukai; keturkampės braižymo liniuotės; klasės lentos; klijai (raštinės arba buities reikmėms); klišės (poligrafija); knygos; knygų įrišimo audiniai; knygų

įrišimo įtaisai ir mašinos (kontoros įranga); knygų įrišimo medžiagos; knygų įrišimo siūlai, virvutės; knygų juostelės; knygų priešlapiai; knygų viršeliai; knygų viršelių audinys; knygų viršelių medžiagos; kolekcinės kortos (išskyrus žaidimų); komiksai; kompiuterių spausdintuvų dažajuostės; kopijavimo adatos (braižymo reikmėms); kopijavimo aparatų dažymo lakštai; kopijavimo juostelių ritės; kopijavimo popierius (raštinės reikmenys); kortelės (kataloginės, registracinės); kortos; krakmolo pasta (klijai) (raštinės arba buities reikmėms); kreditinių kortelių įspausdinimo įtaisai, ne elektriniai; kreida (litografijai); kreidos laikikliai; ksuano popierius (kinų tapybai ir kaligrafijai); kūginiai popieriniai krepšeliai; kvitų knygelės; laikraščiai; laiškų padėklai; lipdukai (raštinės reikmenys); lipniosios juostelės (raštinės arba buities reikmėms); lipniosios juostos (raštinės arba buities reikmėms); lipniosios medžiagos (klijai) (raštinės arba buities reikmėms); lipniosios plastikinės tąsiosios plėvelės (kroviniams ant padėklų apdengti); lipnių paviršių drėkintuvai (kontoros reikmenys); lipniųjų juostų laikikliai (raštinės reikmenys); literos (tipografiniai šriftai); litografijos; litografiniai akmenys; litografiniai meno dirbiniai; marmuro imitacijos šukos; medienos masės kartonas (raštinės reikmenys); medienos masės popierius; mikrobanginio valgių gaminimo maišeliai; mimeografai; modeliavimo medžiagos; modeliavimo molis; modeliavimo pasta; modeliavimo vaškas (ne odontologijos reikmėms); mokykliniai raštinės reikmenys; mokymo medžiaga (išskyrus aparatūrą); molbertai; muzikiniai atvirukai; neapdirbti plastikai; nešiojamieji spaudmenų rinkiniai (raštinės reikmenys); numeravimo aparatai; ofortai (raižiniai); oleografijos; pakavimo medžiagos (iš krakmolo); pakavimo popierius; paletės; pantografai (braižymo įtaisai); papjė mašė; papjė mašė statulėlės; pastelės (kreidelės); pastos (raštinės ar buities reikmėms); pastos (raštinės reikmėms); pasų laikikliai; pašto atvirukai; pašto korespondencijos frankavimo mašinos (įstaigų reikmėms); pašto ženklai; paveikslai; paveikslai (su rėmais ar be jų); penalai; pergamentinis popierius; periodiniai leidiniai; piešimo, braižymo bloknotai; pieštukai; pieštukų koteliai; pieštukų šerdelės; pinigų rūšiavimo ir skaičiavimo padėklai; pinigų sąvaržėlės; planai; plastikinė pakavimo tara su oro burbuliukais; plastikinės plėvelės (vyniojimui); plastikiniai arba popieriniai šiukšlių maišai; plieninės literos; plieninės plunksnos (rašomosios); plombos (spaudai); plonkartonio skrybėlių dėžutės; plunksnakočiai; plunksnakočių ir pieštukų stoveliai; plunksnakočių spaustukai; plunksnos (raštinės reikmenys); popieriaus aplankai; popieriaus lakštai (raštinės reikmėms); popieriaus lankstymo įtaisai (raštinės reikmenys); popieriaus pjaustymo įtaisai (raštinės reikmenys); popieriaus pjaustymo peiliai (raštinės reikmenys); popieriaus sąvaržėlės; popieriaus segtukai; popieriaus segtuvai; popieriaus smulkintuvai (raštinės reikmėms); popierinė grietinėlės tara; popierinė kalkė; popierinės ar kartoninės iškabos; popierinės juostelės; popierinės juostos ir kortos (kompiuterių programoms rašyti); popierinės nosinės; popierinės servetėlės; popierinės servetėlės (veidui šluostytis); popierinės servetėlės grimui valyti; popierinės staltiesės; popierinės vėliavėlės; popieriniai ar kartoniniai plakatai; popieriniai arba plastikiniai pakavimo maišeliai; popieriniai indų padėklai; popieriniai kaspinai; popieriniai kavos filtrai; popieriniai paklotai; popieriniai rankšluosčiai; popieriniai seilinukai; popieriniai stalčių įklotai (prikvėpinti arba ne); popieriniai stalo apdangalai; popieriniai stalo padėklai; portretai; prespapjė; prospektai; radiogramų popierius; raižiniai; raižymo adatos; raižymo plokštės; rankogaliai (rašymo reikmenims įdėti); rankų atramos (dailininkams); rašalas; rašalinės (įtaisai); rašalinės pagalvėlės; rašalo indai; rašalo lazdelės; rašikliai; rašiklinės; rašiklių dėžutės; rašiklių komplektai; rašymo bloknotai (sąsiuviniai); rašymo ir piešimo sąsiuviniai; rašymo šepetėliai; rašysenos pavyzdžiai; rašomasis popierius; rašomieji reikmenys; rašomoji kreida; rašomosios lentelės su spaustuku; rašomosios plunksnos; rašomųjų lentų kempinės; rašomųjų mašinėlių juostelės; rašomųjų mašinėlių klavišai; rašomųjų mašinėlių velenėliai; rašomųjų plunksnų šluostukai; rašomųjų reikmenų rinkiniai (raštinės reikmenys); raštinės prekės; raštinės reikmenys (išskyrus baldus); raštinės reikmenų spintelės; raštinės skylmušos (perforatoriai); registravimo knygos (žurnalai); regletės (poligrafija); reišinos (kampaininės braižymo liniuotės); rinkimo lentos (poligrafija); rinkimo stalai (poligrafija); rodyklės; rožančiai (rožiniai); sankabėlės (raštinės reikmėms); sankabėlių segikliai (raštinės reikmenys); savirašių aparatų popierius; sąvaržėlės (raštinės reikmenys); servetėlės (alaus bokalams); sidabrinis popierius; siuvėjų kreida; siuvinėjamų piešinių pavyzdžiai; skaičiavimo lentelės; skaičių literos; skelbimų skydai (popieriniai arba kartoniniai); skylmušos (raštinės reikmenys); skrajutės; skriestuvai; smeigtukai (raštinės reikmenys); spaudai (antspaudai); spausdinimo įrenginių dangos (ne iš tekstilės); spausdintiniai leidiniai; spausdintiniai tvarkaraščiai; steatitas (siuvėjų kreida); sugeriamojo popieriaus ar plastiko lapai (maisto produktų pakavimui); suknelių iškarpos; sveikinimo atvirukai; šriftai (skaitmenys ir raidės); šriftas (poligrafija); šviečiantis popierius; taisomasis rašalas (heliografija); taisomieji skysčiai (raštinės reikmenys); taisomosios juostelės (raštinės reikmenys); tapytojų teptukai; tapomoji drobė; trafaretai; trafaretai (raštinės reikmenys); trafaretų dėžutės; transparantai (raštinės reikmenys); trintukai; trynimo šablonai; tualetinis popierius; tušas; tušinukų šerdelės; užlankai (knygų įrišimui); užrašų knygutės; vadovėliai; vaškinis popierius; vilgytuvai (kontoros reikmenys); vinječių gaminimo įrenginiai; viršeliai (raštinės reikmenys); viskozės lakštai pakuotėms; vyniojamasis popierius; vokai (raštinės reikmenys); vokų antspaudavimo įtaisai (raštinės reikmenys); žakardo audimo staklių perforacinės kortos; žinynai; žymėjimo kreida; žymekliai (komposteriai); žymikliai (raštinės reikmenys); žurnalai (periodiniai leidiniai); žuvų klijai (raštinės arba buities reikmėms).

41 švietimas; mokymas; pramogos; sportinė ir kultūrinė veikla; abonementinės bibliotekos; akademijos (mokymas); asmeninių trenerių paslaugos (kūno rengybos treniruotės); atrakcionų parkai; bilietų agentūrų paslaugos (pramogos); cirkai; dekoracijų nuoma; diskotekų paslaugos; diskotekų vedėjų paslaugos; egzaminavimas; elektroninė darbalaukinė leidyba; elektroninių knygų ir žurnalų tiesioginis publikavimas; elektroninių publikacijų tiesioginis pateikimas per kompiuterių tinklą (ne parsisiunčiamųjų); estrados artistų paslaugos; filmų kūrimas (išskyrus reklaminius); fizinis lavinimas; fotografavimas; fotoreportažų rengimas; gamybinė praktika (parodomoji); garso aparatūros nuoma; garso įrašų montavimas; garso įrašų nuoma; gestų kalbos vertimas; gimnastikos mokymas; gyvūnų dresavimas; golfo paslaugos; grožio konkursų rengimas; informacija apie poilsio ir pramogų renginius; instruktavimas; internatinės mokyklos; įrašų studijų paslaugos; kaligrafijos paslaugos; karaokės paslaugų parūpinimas; kasetinių vaizdo magnetofonų nuoma; kilnojamosios bibliotekos; kinematografijos reikmenų ir kino projektorių nuoma; kino filmų demonstravimas; kino filmų nuoma; kino juostų nuoma; kino studijos; klubų paslaugos (pramogos ar švietimas); knygų leidyba; kolokviumų rengimas ir vedimas; koncertų rengimas ir vedimas; konferencijų rengimas ir vedimas; kongresų rengimas ir vedimas; kultūros ar mokomųjų parodų rengimas; kūno rengybos treniruočių vedimas; lošimai; lošimo namų (kazino) paslaugos; loterijų rengimas; madų šou rengimas (pramogų reikmėms); mikrofilmavimas; miuzikholai; modelių parinkimas dailininkams; mokyklų paslaugos (švietimas); mokymas (mažos grupės ar vieno asmens); muziejų aprūpinimas eksponavimo reikmenimis; muzikos komponavimo paslaugos; muzikos kūrimas; naktiniai klubai; ne reklaminių tekstų rašymas; neakivaizdinis mokymas; orkestrų paslaugos; pasilinksminimai; pobūvių rengimas; poilsio ir pramogų vietų paslaugos; poilsio stovyklų paslaugos (pramoginių); povandeninio plaukiojimo reikmenų nuoma; praktinis mokymas (parodomasis); pramoginių ar mokomųjų konkursų rengimas; pramoginių rodinių (šou) kūrimas; pramoginių rodinių (šou) rengimas; pramogų informacija; pramogų paviljonų paslaugos; profesijos pasirinkimo konsultacijos; profesinis mokymas ir rengimas; profesinis perkvalifikavimas; radijo ir televizijos imtuvų nuoma; radijo ir televizijos programų kūrimas; radijo pramoginės laidos; religinis švietimas; reporterių paslaugos; scenaristų paslaugos; seminarų rengimas ir vedimas; simpoziumų rengimas ir vedimas; sporto aikščių nuoma; sporto įrenginių nuoma (išskyrus transporto priemones); sporto renginių rengimas; sporto stovyklų paslaugos; sporto varžybų tvarkaraščių sudarymas; sporto varžybų rengimas; stadionų įrenginių nuoma; subtitravimas; sveikatos klubų paslaugos (sveikatinimas ir kūno rengybos treniruotės); šokių vakarų rengimas; švietimo informacija; švietimo paslaugos; teatro dekoracijų nuoma; teatro spektakliai; tekstų maketavimo paslaugos (ne reklaminių tekstų); tekstų skelbimas (išskyrus reklaminius); televizijos ar teatro studijų apšvietimo priemonių nuoma; televizijos ir radijo imtuvų nuoma; televizijos ir radijo programų rengimas; televizijos pramoginės laidos; teniso kortų nuoma; tiesioginių laidų rengimas; ugdomasis vadovavimas (mokymas); vaikų darželiai; vaizdajuosčių (videokasečių) nuoma; vaizdajuosčių įrašymas; vaizdajuosčių redagavimas; vaizdo filmų demonstravimas; vertėjų žodžiu paslaugos; vertimai; videofilmų gamyba; videokamerų nuoma; vietų užsakymas spektakliams; zoologijos sodų paslaugos; žaidimų įrangos nuoma; žaidimų paslaugos, teikiamos tiesiogiai per kompiuterių tinklą; žaislų nuoma.

45 juridinės paslaugos; asmenų ir nuosavybės apsaugos paslaugos; asmeninės ir visuomeninės kitų teikiamos paslaugos, susijusios su individų poreikių tenkinimu; asmeninė apsauga; alternatyvaus ginčų sprendimo paslaugos; apsauga; apsauginių signalizacijų priežiūra; apsaugos konsultacijos; arbitražas; asmens kilmės tyrimai; atstovavimo bylose (bylinėjimosi) paslaugos; autorių teisių vadyba; bagažo tikrinimas saugumo tikslais; civilinės metrikacijos biurai; dingusių žmonių paieška; drabužių nuoma; gaisrų gesinimas; gamyklų tikrinimas saugumo tikslais; genealoginiai tyrimai; gesintuvų nuoma; gyvūnėlių priežiūra (šeimininkams nesant); horoskopų sudarymas; intelektinės nuosavybės konsultacijos; intelektinės nuosavybės licencijavimas; intelektinės nuosavybės priežiūros paslaugos; įvaikinimo agentūrų paslaugos; jaunų merginų lydėjimas viešosiose vietose; kompiuterinių programų licencijavimas (juridinės paslaugos); kremavimas; laidojimo biurai; laidotuvės; naktinė slauga; namų priežiūra; prarastos nuosavybės grąžinimas; priešgaisrinės signalizacijos nuoma; religinių renginių rengimas; seifų nuoma; seklių agentūros; spynų atrakinimas; sričių vardų registravimas (juridinės paslaugos); susitikimų paslaugos; tarpininkavimas; teisiniai tyrimai; vaikų priežiūra; vakarinių drabužių nuoma; vestuvių iškilmių planavimas ir rengimas.

---

(111) **68693**
(151) 2014 04 22
(210) 2013 0386
(220) 2013 03 15
(181) 2023 03 15
(732) SIA „CAPITALIA KREDITI“, Kr. Barona 13/15-51, Ryga, LV
(740) Gintaras Matuzas, Korsako g. 14-17, LT-76001, Šiauliai, LT
(540)



(531) 26.5, 29.1
(591) mėlyna.
(511)

36 draudimas; finansinės operacijos; piniginės operacijos; nekilnojamojo turto operacijos; anglies dioksido kreditų pardavimo tarpininkavimas; antikvarinių daiktų įvertinimas; atsiskaitymų ne grynaisiais pinigais sistema (kliringas); banko operacijos; biržos kursų kitimo informacija; biržos maklerių paslaugos; būsto agentūros (butai); butų nuoma; čekių patikrinimas; dalimis padengiamos paskolos; daugiabučių namų valdymas; debeto kortelių paslaugos; draudimas nuo gaisro; draudimas nuo nelaimingų atsitikimų; draudimo informacija; draudimo konsultacijos; draudimo rizikos vertintojų (aktuarų) paslaugos; draudimo tarpininkavimas (draudimo makleriai); elektroninės banko operacijos; elektroninis lėšų pervedimas; elektroninis pinigų pervedimas; faktoringas; finansavimo paslaugos; finansinė informacija; finansinė parama; finansinės analizės; finansinės konsultacijos; finansinės veiklos vadyba; finansinis įvertinimas (draudimo, banko operacijų, nekilnojamojo turto); finansinis įvertinimas (ekspertizė); finansinis įvertinimas stačio miško; finansinis vilnų įvertinimas; garantijos; gyvenamųjų patalpų nuoma; gyvybės draudimas; hipotekos paskolos; investicijų fondai; išperkamosios nuomos finansavimas; jūrinis draudimas; juvelyrinių dirbinių (brangenybių) įvertinimas; juvelyrinių dirbinių įvertinimas; kapitalo investavimas; kelioninių čekių išleidimas; kontorų nuoma (nekilnojamas turtas); kredito agentūros; kredito kortelių išleidimas; kredito kortelių paslaugos; labdaros fondų lėšų rinkimas; laidavimo įsipareigojimai; laidavimo paslaugos; lėšų investavimas; meno kūrinių įvertinimas; muitinės tarpininkų veikla (muitinės makleriai); nekilnojamojo turto agentūros; nekilnojamojo turto įvertinimas; nekilnojamojo turto nuoma; nekilnojamojo turto nuomos agentūros; nekilnojamojo turto tarpininkų veikla (nekilnojamojo turto makleriai); nekilnojamojo turto valdymas; numizmatinis įvertinimas; nuompinigių rinkimas; palūkanavimas (lombardų veikla); paskolos (finansinės); pašto ženklų įvertinimas; patikėtinis (turto); patikėtinių veikla; pensijų mokėjimo paslaugos; pinigų keitimas; pinigų rinkliavų rengimas; pirkimo išsimokėtinai finansavimas; remonto įkainių įvertinimas (finansinis įvertinimas); rentos rinkimas; saugojimas seifuose; savišalpos fondo paslaugos; skolinimas už vertybinius popierius; skolinimosi patarėjų paslaugos; skolų inkasavimo agentūros; sveikatos draudimas; tarpininkavimas (maklerių veikla); tarpuskaitos namai (finansiniai); taupomųjų bankų paslaugos; ūkių nuoma; verslo likvidavimo paslaugos (finansinės); vertybinių popierių išleidimas; vertybinių popierių supirkimo ir pardavimo tarpininkavimas (vertybinių popierių makleriai); vertybių saugojimas.

---

(111) **68694**
(151) 2014 04 22
(210) 2013 0634
(220) 2013 04 18
(181) 2023 04 18
(732) ŽEMĖS ŪKIO BENDROVĖ „NEMATEKAS“, Dovainonių k., Rumšiškių sen., LT-56332 Kaišiadorių r., LT
(740) Aurelija Šidlauskienė, 25, Dr. V. Šidlauskas ir partneriai, UAB, K. Būgos g. 29, LT-44326 Kaunas, LT
(540)



(531) 5.5, 25.5, 26.4, 29.1
(591) raudona, rausva, geltona, balta, pilka, tamsiai žalia, oranžinė.
(511)

29 mėsa, paukštiena ir žvėriena; mėsos ekstraktai; bekoniena; dešros, dešrelės, dešros tešloje; gyvuliniai riebalai (maistui); gyvulių kaulų smegenys (maistui); kazeinas (maistui); kepenys, kepenų paštetas, kepenų pastos; kiauliena, kiaulienos gaminiai; lydyti kiauliniai taukai (maistui); kraujinė dešra; kumpiai; laukinių paukščių bei žvėrių mėsa (laukiniena); maistiniai riebalai; riebūs sumuštinių mišiniai; žarnokai; konservuota mėsa; konservuota mėsa skardinėse; mėsos drebučiai; mėsos produktai; sūdyti mėsos produktai; naminiai paukščiai (mėsos produktai); jauniklių paukštiena.

35 importo ir eksporto agentūros; prekių sukaupimas (išskyrus vežimą) kitiems, teikiantis pirkėjams galimybę patogiai apžiūrėti ir įsigyti tų prekių; komercijos ar pramonės vadybos pagalba; mugių ir parodų rengimas komercijos ar reklamos reikmėms; prekių rodymas; prekių pardavimo skatinimas (kitiems).

39 vežimas; prekių pakavimas ir sandėliavimas; kelionių rengimas.

40 gyvulių skerdimas; maisto produktų rūkymas.

---

(111) **68695**
(151) 2014 04 22
(210) 2013 0641
(220) 2013 04 18
(181) 2023 04 18
(732) UAB „LUKŠIŲ PIENINĖ“, A. Tatarės g. 54, Lukšių mstl., LT-71180 Šakių r. sav., LT

(740) Lina Meškauskienė, 60, Advokatės Meškauskienės kontora, Vytauto g. 12, LT-08118 Vilnius, LT

(540)

ГРАУМЕНАЛЬ

(531) 28.5
(561) GRAUMENAL
(511)
29 pienas, pieno produktai, pieno gėrimai (pieno pagrindu), sūreliai, grietinė, sviestas, kefyras, jogurtas, varškė, grietinėlė, sūris.

---

(111) **68696**
(151) 2014 04 22
(210) 2013 0643
(220) 2013 04 19
(181) 2023 04 19
(732) UŽDAROJI AKCINĖ BENDROVĖ „ACONITUM“, Inovacijų g. 4, Biruliškių k., LT-54469 Kauno r., LT
(540)

Spinodol

(511)
5 vaistai (žmonėms).

---

(111) **68697**
(151) 2014 04 22
(210) 2013 0645
(220) 2013 04 19
(181) 2023 04 19
(732) UAB „KREDITA“, Savanorių pr. 288, LT-44001 Kaunas, LT
(540)

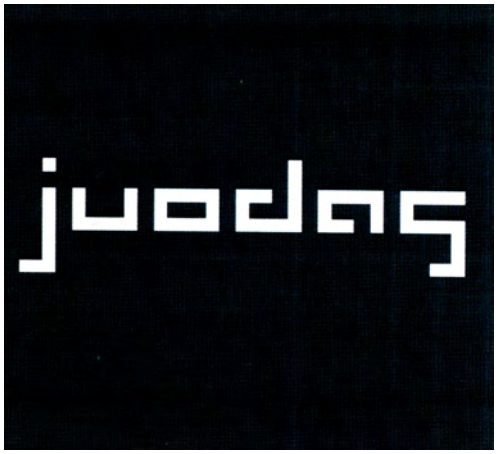

(531) 26.4, 27.1, 27.5
(511)
43 maisto ir gėrimų parūpinimo paslaugos.

---

(111) **68698**
(151) 2014 04 22
(210) 2013 0654
(220) 2013 04 22
(181) 2023 04 22
(732) EDVINAS MICKEVIČIUS, Mokyklos g. 5-8, Lapių mst., LT-54434 Kauno r. sav., LT
(740) Gvidas Urbonas, 57, K. Donelaičio g. 33-101, LT-44240 Kaunas, LT
(540)



(531) 1.15, 3.1, 27.1
(591) balta, juoda, raudona.
(511)
41 atrakcionų parkai; pasilinksminimai; pramogos; gyvūnų dresavimas; estrados artistų paslaugos; kino studijos; cirkai; pramoginių ar mokomųjų konkursų rengimas; fizinis lavinimas; dekoracijų nuoma; poilsio ir pramogų vietų paslaugos; švietimo paslaugos; instruktavimas; mokymas; filmų kūrimas (išskyrus reklaminius); gimnastikos mokymas; teatro spektakliai; pramoginių rodinių (šou) kūrimas ir rengimas; televizijos pramoginės laidos; zoologijos sodų paslaugos; aprūpinimas sporto reikmenimis; lošimo namų (kazino) paslaugos; klubų paslaugos (pramogos ar švietimas); konferencijų rengimas ir vedimas; kongresų rengimas ir vedimas; diskotekų paslaugos; pramogų informacija; kultūros ar mokomųjų parodų rengimas; golfo paslaugos; sveikatos klubų paslaugos (sveikatinimas ir kūno rengybos treniruotės); poilsio stovyklų paslaugos (pramoginių); kino filmų demonstravimas; sporto varžybų rengimas; pobūvių rengimas; informacija apie poilsio ir pramogų renginius; povandeninio plaukiojimo reikmenų nuoma; sporto įrenginių nuoma (išskyrus transporto priemones); stadionų įrenginių nuoma; seminarų rengimas ir vedimas; sporto stovyklų paslaugos; simpoziumų rengimas ir vedimas; sporto varžybų tvarkaraščių sudarymas; profesinis mokymas ir rengimas; grožio konkursų rengimas; garso įrašų montavimas; loterijų rengimas; šokių vakarų rengimas; pramogų paviljonų paslaugos; teniso kortų nuoma; žaidimų paslaugos, teikiamos tiesiogiai per kompiuterių tinklą; karaokės paslaugų parūpinimas; muzikos komponavimo

paslaugos; naktiniai klubai; fotoreportažų rengimas; fotografavimas; reporterių paslaugos; koncertų rengimas ir vedimas; madų šou rengimas (pramogų reikmėms); sporto aikščių nuoma; diskotekų vedėjų paslaugos; vertėjų žodžiu paslaugos; asmeninių trenerių paslaugos (kūno rengybos treniruotės); kūno rengybos treniruočių vedimas; muzikos kūrimas; žaislų nuoma; žaidimų įrangos nuoma.

43 maisto ir gėrimų parūpinimo paslaugos; laikinas apgyvendinimas; apgyvendinimo biurai (viešbučiai, pensionai); apšvietimo priemonių nuoma (ne teatrui ar televizijos studijoms); aprūpinimas maistu ir gėrimais; barų paslaugos; geriamojo vandens dalytuvų nuoma; gyvūnų pensionai; kavinės; kavos barai; kėdžių, stalų, staltiesių, stiklo dirbinių nuoma; kilnojamųjų statinių nuoma; laikino būsto parūpinimas; lopšeliai; maisto gaminimo (virimo, kepimo) aparatų nuoma; moteliai; palapinių nuoma; pensionai (apstatyti kambariai ir maitinimas); pensionų rezervavimas; poilsio stovyklaviečių paslaugos; restoranai; savitarnos restoranai; senelių namai; susitikimo patalpų nuoma; trumpa patalpų nuoma; trumpo poilsio stovyklų paslaugos (nuomojamos patalpos); turizmo bazės; užkandinės; valgyklos; viešbučiai; viešbučių rezervavimas.

---

(111) **68699**
(151) 2014 04 22
(210) 2013 0657
(220) 2013 04 22
(181) 2023 04 22
(732) UŽDAROJI AKCINĖ BENDROVĖ „SELITA“ IR KO, V. Krėvės pr. 118, LT-50313 Kaunas, LT
(540)

JOY

(511)
33 svaigieji gėrimai (išskyrus alų).

---

(111) **68700**
(151) 2014 04 22
(210) 2013 0658
(220) 2013 04 22
(181) 2023 04 22
(732) DAINIUS RUDZIKAS, Z. Sierakausko g. 15A-12, LT-01001 Vilnius, LT
(540)



(531) 1.3, 5.5, 27.5
(511)
43 laikinas apgyvendinimas.

---

(111) **68701**
(151) 2014 04 22
(210) 2013 0659
(220) 2013 04 22
(181) 2023 04 22
(732) TRANSATLANTIC HOLDINGS, INC, 80 Pine Street, New York, NY 10005, US
(740) Marius Jakulis - Jason, 3, AAA Law, J. Jasinskio g. 16 A, LT-03163 Vilnius, LT
(540)

TRANSRE LONDON

(511)
36 draudimas; perdraudimas; draudimo administravimo paslaugos.

---

(111) **68702**
(151) 2014 04 22
(210) 2013 0673
(220) 2013 04 24
(181) 2023 04 24
(732) UAB „R&J STILIUS“, Mindaugo g. 44-80, LT-01001 Vilnius, LT
(540)



(531) 27.5, 27.5
(511)
44 žmonių ar gyvūnų higieninė ir grožio priežiūra; žemdirbystės, sodininkystės ir miškininkystės paslaugos.

---

(111) **68703**
(151) 2014 04 22
(210) 2013 0732
(220) 2013 05 03
(181) 2023 05 03
(732) AKCINĖ BENDROVĖ „SPECIALIZUOTA KOMPLEKTAVIMO VALDYBA“, Savanorių pr. 191A, LT-02300 Vilnius, LT
(740) Marija Lenkutienė, 6, Patentinių paslaugų centras, UAB, J.Basanavičiaus g. 11/1, LT-03108 Vilnius, LT
(540)



(531) 25.3, 26.11, 29.1
(591) juoda, balta, geltona.
(511)
9 elektriniai sujungikliai; elektroninės lempos (radijas); elektros grandinės jungikliai; elektros jungikliai; elektros laidai; elektros linijų medžiagos (laidai, kabeliai); elektros linijų sujungikliai; elektros praleidimo, perjungimo, transformavimo, akumuliavimo, reguliavimo ir valdymo aparatai ir prietaisai; kištukai, lizdai ir kitokie kontaktai (elektros jungtys); lankinės elektros lempos (išskyrus naudojamas apšvietimui); neoninės lempos (reklama); optinės lempos; telefono laidai; telegrafo laidai; termoelektroninės lempos; toliniai (distanciniai) atjungikliai.
11 apšvietimo įrenginiai; akvariumų lempos (žibintai); akvariumų šildytuvai; apšvietimo lempos (automobiliams); apšvietimo lemputės; dujinės lempos; dujiniai šviestuvai; dviračių lemputės; elektros lempos; elektros šviestuvų lizdai; garbanojimo lempos; gatvių šviestuvai; Kalėdų eglučių elektros lemputės; laboratorinės lempos; lankinės lempos; lempos; lempų atšvaitai; lempų stikliniai gaubtai; nardymo šviestuvai; oro valymo baktericidinės lempos; pakabinamieji šviestuvai; projektorių lempos; saugiosios lempos; šachtininkų lemputės; ultravioletinės lempos (ne medicinos reikmėms).

---

(111) **68704**
(151) 2014 04 22
(210) 2013 0735
(220) 2010 02 15
(181) 2020 02 15
(732) ACTAVIS GROUP EHF, Reykjavikurvegi 76-78, 220 Hafnarfjordus, IS
(740) Ramunė Garšvienė, 30, Dūkštų g. 28-20, LT-07171 Vilnius, LT
(540)

PINEX

(511)
5 farmaciniai preparatai ir medžiagos (kurių sudėtyje yra paracetamolio) skausmo, galvos bei kūno skausmo ir peršalimų gydymui bei karščiavimo sumažinimui.

---

(111) **68705**
(151) 2014 04 22
(210) 2013 0739
(220) 2013 05 06
(181) 2023 05 06
(732) RADAS, UAB, Ozo g. 25, LT-07150 Vilnius, LT
(740) Gediminas Pranevičius, 54, Advokatų kontora VARUL, Konstitucijos pr. 7, LT-09308 Vilnius, LT
(540)

BARBORA

(511)
35 reklama; verslo vadyba; verslo tvarkyba; įstaigų veikla; algalapių parengimas; artistų verslo vadyba; biuro mašinų ir įrengimų nuoma; buhalterinė apskaita; dokumentų dauginimas; duomenų paieška kompiuterių rinkmenose (kitiems); ekonominis prognozavimas; fotokopijavimas; fotokopijavimo mašinų nuoma; importo ir eksporto agentūros; informacijos rinkimas kompiuterinėse duomenų bazėse; informacijos sisteminimas kompiuterinėse duomenų bazėse; kainų palyginimo paslaugos; komercijos ar pramonės vadybos pagalba; komercinė informacija ir patarimai vartotojams (konsultacijų teikimas); komercinės informacijos agentūros; kompiuterizuotas rinkmenų (bylų) tvarkymas; laikraščių užsakymas (kitiems); madų šou rengimas pardavimo skatinimo reikmėms; maketavimo paslaugos reklamos tikslams; mažmeninė ir didmeninė prekyba farmacijos, veterinarijos ir higienos preparatais bei medicinos reikmenimis; modelių paslaugos (reklamos reikmėms ar pardavimui skatinti); mokesčių apskaičiavimas; mugių rengimas (komercijos ar reklamos reikmėms); naujienų apžvalgų paslaugos; nuomonių tyrimas; pardavimas aukcione; parduotuvių vitrinų puošimas (tvarkymas); parodų rengimas komercijos ar reklamos reikmėms; paslaugų nuoma (verslo pagalba); pavyzdžių platinimas; perrašinėjimas; personalo komplektavimas; personalo vadybos konsultacijos;

prekių pardavimo skatinimas (kitiems); prekių pateikimas žiniasklaidoje pardavimo reikmėms; prekių rodymas; prekių užsakymų administracinis tvarkymas; psichologinis testavimas personalo parinkimo reikmėms; radijo reklama; reklama paštu; reklaminės medžiagos nuoma; reklaminės medžiagos tobulinimas; reklaminių filmų gamyba; reklaminių skelbimų platinimas; reklaminių skilčių rengimas; reklaminių tekstų rašymas; reklaminių tekstų skelbimas; reklamos agentūros; reklamos laiko nuoma žiniasklaidoje; reklamos pristatymas paštu; reklamos vietų nuoma; rėmėjų paieška; rinkodara; rinkos nagrinėjimas; rinkotyra; samdos agentūros; savikainos analizė; sąskaitų būklės apyskaitų sudarymas; sąskaitų-faktūrų išrašymas; sekretoriavimas; skelbimų klijavimas; smulkių prekių pardavimo automatų nuoma; spausdinimas (mašinėle); statistinių duomenų rinkimas; stenografavimas; tekstų dorojimas; telefoniniai atsakymai (kai abonentas nepasiekiamas); telekomunikacinių paslaugų užsakymas (kitiems); telerinkodaros paslaugos; televizijos reklama; tiekimo paslaugos kitiems (prekių ir paslaugų pirkimas kitiems verslams); trečiųjų asmenų prekių ir paslaugų licencijavimo komercinis administravimas; verslo informacija; verslo nagrinėjimas; verslo operacijų įvertinimas; verslo organizavimo konsultacijos; verslo patikrinimai; verslo perkėlimo paslaugos; verslo specialistų konsultacijos; verslo tyrimai; verslo vadyba (sportininkams); verslo vadybos ir organizavimo konsultacijos; verslo vadybos konsultacijos; verslo vadybos pagalba; verslo vadybos patarėjų paslaugos; viešas reklamavimas; viešasis elektroninis reklamavimas kompiuterių tinkle; viešbučių verslo vadyba; verslo auditas; verslo efektyvumo (veiksmingumo) specialistų paslaugos; visuomenės informavimas.

39 vežimas; prekių pakavimas ir sandėliavimas; kelionių rengimas; arklių nuoma; atliekų išvežimas ir laikymas; autobusų transportas; automobilių nuoma; automobilių statymas; automobilių stovėjimo vietų nuoma; automobilių transportas; baldų vežimas; ekskursijos (turistinės); elektros energijos paskirstymas; energijos paskirstymas; fizinis elektroninių duomenų ar dokumentų saugojimas; frachtavimas; frachtavimas (krovinių vežimas laivais); gabenimas baržomis; garažų nuoma; geležinkelio keleivinių vagonų nuoma; geležinkelio platformų nuoma; geležinkelių transportas; gėlių pristatymas; informacija apie kelių eismą; informacija apie sandėliavimą; informacija apie vežimą; iškylos valtimis; išpilstymo į butelius paslaugos; jūrų kelionių rengimas; jūrų transportas; keleivių vežiojimas; keliautojų lydėjimas; kelionių užsakymai; keltų transportas; krovinių ekspedijavimas; krovinių iškrovimas; krovinių nešiojimas; krovinių vežimas automobilių transportu; krovinių vežimo tarpininkavimas; kurjerių paslaugos (pranešimai ar prekės); laikraščių pristatymas; laivų gelbėjimas; laivų nuvilkimas nuo seklumos; laivų pakrovimas ar iškrovimas; laivų tarpininkavimas; ledlaužių paslaugos; lenktyninių automobilių nuoma; ligonių vežiojimo kėdžių nuoma; narų aprangos nuoma; narų varpų nuoma; nuskendusio turto gelbėjimas; orlaivių nuoma; orlaivių variklių nuoma; oro transportas; pagalba sugedus transporto priemonei (vilkimas); palydovų paleidimas kitiems; pašto frankavimas; perkraustymo paslaugos; pervežimų lichteriais paslaugos; pilotavimas; pranešimų pristatymas (laiškų, telegramų); prekių pakavimas; prekių pristatymas; prekių pristatymas paštu; prekių saugojimas; prekių vyniojimas; sandėlių konteinerių nuoma; sandėlių nuoma; sanitarinis transportas; saugus vertybių gabenimas; siuntinių pristatymas; šaldiklių nuoma; šaldytuvų nuoma; šarvuotųjų automobilių transportas; šiukšlių išvežimas ir laikymas; šliuzo vartų valdymas; šliuzo vartų valdymas; taksi transportas; tramvajų transportas; tramvajų transportas; transporto gelbėjimas; transporto logistika; transporto priemonių nuoma; transporto priemonių stogo bagažinių nuoma; transporto tarpininkavimas; turistinių autobusų nuoma; turistų lydėjimas; turistų vežiojimas; turto gelbėjimas; upių transportas; užšaldyto maisto šaldytuvų nuoma; vairuotojo (samdomo) paslaugos; valčių nuoma; valčių sandėliavimas; vamzdynų transportas; vandens paskirstymas; vandens tiekimas; vandens transportas; vežimas kinkomuoju transportu; vežimo užsakymas; vežiojimų užsakymas; vietų užsakymas (kelionėms); vilkimas.

---

(111) **68706**
(151) 2014 04 22
(210) 2013 0746
(220) 2012 05 02
(181) 2022 05 02
(732) THE PROCTER & GAMBLE COMPANY, One Procter & Gamble Plaza, Cincinnati, Ohio 45202-3315, US
(740) Marius Jakulis - Jason, 3, AAA Law, J. Jasinskio g. 16 A, LT-03163 Vilnius, LT
(540)

ACE GENTILE

(511)

3 skalbimo ir balinimo preparatai bei kitos skalbimo medžiagos; valymo, poliravimo, riebalų šalinimo ir švitrinamojo apdirbimo preparatai; muilas.

---

(111) **68707**
(151) 2014 04 22
(210) 2013 0747
(220) 2011 12 21
(181) 2021 12 21
(732) THE PROCTER & GAMBLE COMPANY, One Procter & Gamble Plaza, Cincinnati, Ohio 45202-3315, US
(740) Marius Jakulis - Jason, 3, AAA Law, J. Jasinskio g. 16 A, LT-03163 Vilnius, LT

(540)



(531) 1.15; 3.13; 5.5; 26.13; 29.1

(591) tamsiai mėlyna, šviesiai mėlyna, melsvai žalia, purpurinė, žalia, geltona, rožinė, oranžinė, raudona, balta.

(511)

3 balinimo preparatai ir kitos skalbimo medžiagos; valymo, poliravimo, šveitimo ir švitrinamojo apdirbimo preparatai; muilas.

---

(111) **68708**

(151) 2014 04 22

(210) 2013 0748

(220) 2009 08 27

(181) 2019 08 27

(732) THE PROCTER & GAMBLE COMPANY, One Procter & Gamble Plaza, Cincinnati, Ohio 45202-3315, US

(740) Marius Jakulis - Jason, 3, AAA Law, J. Jasinskio g. 16 A, LT-03163 Vilnius, LT

(540)

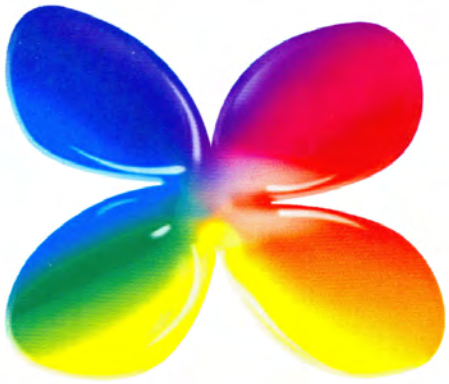

(531) 1.15; 3.13; 5.5; 26.13; 29.1

(591) geltona, oranžinė, raudona, rožinė, žalia, mėlyna, purpurinė, balta.

(511)

3 plovimo, balinimo preparatai ir kitos skalbimo medžiagos; audinių priežiūros, apdorojimo, gaivinimo ir spalvų ryškinimo preparatai; valymo, poliravimo, šveitimo ir švitrinamojo apdirbimo preparatai; kvapieji mišiniai (kvepalai).

---

(111) **68709**

(151) 2014 04 22

(210) 2013 0752

(220) 2007 03 23

(181) 2017 03 23

(732) THE PROCTER & GAMBLE COMPANY, One Procter & Gamble Plaza, Cincinnati, Ohio 45202-3315, US

(740) Marius Jakulis - Jason, 3, AAA Law, J. Jasinskio g. 16 A, LT-03163 Vilnius, LT

(540)



(531) 1.15; 5.5; 26.13;

(511)

3 balinimo preparatai ir kitos skalbimo medžiagos; valymo, poliravimo, šveitimo ir švitrinamojo apdirbimo preparatai; muilas; parfumerija, eteriniai aliejai, kosmetika, plaukų losjonai; dantų milteliai ir pastos.

---

(111) **68710**

(151) 2014 04 22

(210) 2013 0753

(220) 2007 04 02

(181) 2017 04 02

(732) THE PROCTER & GAMBLE COMPANY, One Procter & Gamble Plaza, Cincinnati, Ohio 45202-3315, US

(740) Marius Jakulis - Jason, 3, AAA Law, J. Jasinskio g. 16 A, LT-03163 Vilnius, LT

(540)

ACE

(511)

3 skalbimo ir balinimo preparatai bei kitos skalbimo medžiagos; valymo, poliravimo, šveitimo ir švitrinamojo apdirbimo preparatai; muilas; visos išvardintos prekės su dezinfekciniu poveikiu arba be dezinfekcinio poveikio.

5 plovimo, balinimo, valymo preparatai dezinfekavimo ir medicinos reikmėms.

---

(111) **68711**
(151) 2014 04 22
(210) 2013 0754
(220) 2011 12 21
(181) 2021 12 21
(732) THE PROCTER & GAMBLE COMPANY, One Procter & Gamble Plaza, Cincinnati, Ohio 45202-3315, US
(740) Marius Jakulis - Jason, 3, AAA Law, J. Jasinskio g. 16 A, LT-03163 Vilnius, LT
(540)

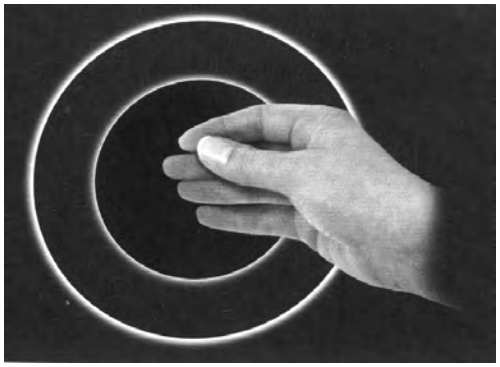

(531) 2.9; 26.1
(511)
3 balinimo preparatai ir kitos skalbimo medžiagos; valymo, poliravimo, šveitimo ir švitrinamojo apdirbimo preparatai; muilas.

---

(111) **68712**
(151) 2014 04 22
(210) 2013 0755
(220) 2013 05 07
(181) 2023 05 07
(732) VIČIŪNŲ RESTORANŲ GRUPĖ, UAB, V. Krėvės pr. 97, LT-50369 Kaunas, LT
(740) Telesforas Urbaitis, 46, Advokatas Telesforas Urbaitis, Gedimino pr. 28/2-801, LT-01104 Vilnius, LT
(540)



(531) 27.1, 27.5
(511)
30 kava, arbata, kakava ir kavos pakaitalai; ryžiai; tapijoka ir sago kruopos; miltai ir grūdų produktai; duona, pyragas ir konditerijos gaminiai; ledai; cukrus, medus, sirupas; mielės, kepimo milteliai; druska; garstyčios; actas, padažai; prieskoniai; ledas; alaus actas; anyžių sėklos; arabiškos daržovių salotos su traiškytais kviečiais ir aliejumi (tabulė); arbata su ledais; arbatžolių gėrimai; aromatinės medžiagos (išskyrus eterinius aliejus); aromatiniai preparatai (maistui); aštrūs marinuotų daržovių prieskoniai (su garstyčiomis); augaliniai preparatai, naudojami kaip kavos pakaitalai; avižiniai maisto produktai; avižiniai miltai; avižų dribsniai; avižų grūstmilčiai; baltymingieji javainių batonėliai; bandelės; bičių pienelis; bičių pikis (propolis); biskvitai; blynai; blynų vyniotiniai su sūrio ar daržovių įdaru (takos); bulviniai miltai (maistui); chalva; cikorija (kavos pakaitalas); cinamonas (prieskonis); desertiniai putėsiai (konditerija); dešrų rišamosios medžiagos; dribsniai (grūdų produktai); duonos trupiniai; džiūvėsiai; garstyčių milteliai; gėrimų aromatinės medžiagos (išskyrus eterinius aliejus); glitimas (paruoštas maistui); glitimo priedai (kulinarijos reikmėms); gliukozė (kulinarijos reikmėms); gvazdikėliai (prieskoniai); ilgosios ciberžolės (maistui); imbieras (prieskonis); imbieriniai meduoliai; javainiai (dribsniai su priedais); javainių batonėliai; javiniai užkandžiai; jūros dumbliai (prieskoniai); jūros vanduo (maistui virti); kakavos gėrimai; kakavos gėrimai su pienu; Kalėdų eglučių konditeriniai papuošalai; kapariai (prieskoniai); karamelės (saldainiai); karis (indiškas prieskonis); kavos aromatinės medžiagos; kavos gėrimai; kečupas (pomidorų padažas); kepimo soda (sodos bikarbonatas kepimo reikmėms); kepiniai; kepinių aromatinės medžiagos (išskyrus eterinius aliejus); kepinių glajus (cukraus glajus); kepinių sausieji mišiniai; kepinių tešla; konditerijos gaminiai; konditerijos gaminiai su migdolais; konservuotos prieskoninės žolės (prieskoniai); košės su pienu; kramtomoji guma; krekeriai (užkandžių sausainiai); kukurūzai (malti); kukurūzai (skrudinti); kukurūzai (smulkinti); kukurūzai (spraginti); kukurūziniai miltai; kukurūzų dribsniai; kukurūzų košė; kukurūzų kruopos; kukurūzų spragėsiai; kumpio aptepai; kuskusas (manų kruopos); kvapieji pipirai; kviečių gemalai (žmonių maistui); kvietiniai miltai; lakricos lazdelės (konditerija); lakštiniai (makaronai); ledas (šaldymui); ledinukai; lukštenti miežiai; lukštentos avižos; maistinės kruopos; maistinis krakmolas; maisto konservavimo druska; maisto produktų esencijos (išskyrus eterines esencijas ir eterinius aliejus); majonezas; makaronai; makaronų padažas; makaronų tešla; maliniai; maltozė; manų kruopos; marcipanai; marinatai; melasa (maistui); melasos sirupas; mėsėčiai (koldūnai); mėsos minkštinimo medžiagos (naudojamos namų sąlygomis); mėsos padažai; mėtos (konditerijai); miežinės kruopos; miežiniai miltai; migdoliniai sausainiai (konditerijos gaminiai); migdolų tešla; miltiniai konditerijos gaminiai; miltiniai maisto produktai; miltinių maisto produktų tešlos; muskatų riešutai; natūralios saldinamosios medžiagos; natūralus ar dirbtinis ledas; nerauginta duona; neskrudinta kava; padažai (uždarai); palmių cukrus; paprikos (prieskoniai); paruošti lakštinių patiekalai; pastilės (konditerija); pestas (padažas); picos; pipirai; pyragai; pyragai

su aštriu vaisių įdaru (quiches); pyragai su įdaru; pyragai su mėsos įdaru; pyragaičiai su įdaru (kepiniai); pyragaičiai su mėsa; pyragaičiai su paštetu; pyragėliai su daržovių įdaru (pavasariniai pyragėliai); pyragų tešla; plaktos grietinėlės tirštikliai; ploni makaronai (vermišeliai); pomidorų padažas; pralinė (trinti riešutai su cukrumi); prieskoniai (aštrieji); prieskoniai (kvapieji); prieskoniai (padažai); pudingai; pupiniai miltai; raugai; ryžių kepiniai; ryžių užkandžiai; rupūs kukurūziniai miltai; saldainiai (ledinukai); saldainiai su minkštu įdaru; saldieji konditerijos gaminiai; saldymedžiai (konditerija); saldus pieniškas padažas su miltais; saldžios bandelės; salierų druska; salyklas (žmonių valgiui); salykliniai sausainiai; salyklo ekstraktas (maistui); salotų uždarai; sausainiai; sausieji mišiniai (ledams); sėmenys (žmonių maistui); smulkinti miežiai; sojiniai miltai; sojos pupelių pasta (prieskoniai); sojų padažas; spagečiai; sumuštiniai; sūrainiai (sumuštiniai); suši (japoniškas valgis); šafranas (prieskonis); šaldytas jogurtas (konditeriniai ledai); šaltmėtiniai saldainiai; šerbetas (ledai); šokoladas ir šokoladiniai saldainiai; šokoladiniai putėsiai; šokolado gėrimai; šokolado gėrimai su pienu; tapijokos miltai (maistui); tešla; tešlainiai; tešlos fermentai; tirštieji uždarai su vaisiais (prieskoniai); tirštikliai (valgių virimui); tortai; tortiljos; trauktinės (ne gydomosios); vafliai; vaisiniai ledai; vaisių drebučiai (konditerija); vaisių tyrės (padažai); valgomieji ledai; valgomoji druska; valgomųjų ledų rišamosios medžiagos; valgomųjų ledų sausieji mišiniai; vanilė (aromatinė medžiaga); vanilinas (vanilės pakaitalas); vermišeliai (makaronai); vyno akmuo (kalio tartratas) (kulinarijos reikmėms); žemės riešutų konditerijos gaminiai; žvaigždanyžiai.

43 maisto ir gėrimų parūpinimo paslaugos; laikinas apgyvendinimas; apgyvendinimo biurai (viešbučiai, pensionai); apšvietimo priemonių nuoma (ne teatrui ar televizijos studijoms); aprūpinimas maistu ir gėrimais; barų paslaugos; geriamojo vandens dalytuvų nuoma; gyvūnų pensionai; kavinės; kavos barai; kėdžių, stalų, staltiesių, stiklo dirbinių nuoma; kilnojamųjų statinių nuoma; laikino būsto parūpinimas; lopšeliai; maisto gaminimo (virimo, kepimo) aparatų nuoma; moteliai; palapinių nuoma; pensionai (apstatyti kambariai ir maitinimas); pensionų rezervavimas; poilsio stovyklaviečių paslaugos; restoranai; savitarnos restoranai; senelių namai; susitikimo patalpų nuoma; trumpa patalpų nuoma; trumpo poilsio stovyklų paslaugos (nuomojamos patalpos); turizmo bazės; užkandinės; valgyklos; viešbučiai; viešbučių rezervavimas.

---

(111) **68713**
(151) 2014 04 22
(210) 2013 0757
(220) 2013 05 08
(181) 2023 05 08
(732) ASK „ESMOTORSPORT“, Stoties g. 33A, LT-87001 Telšiai, LT

(540)



(531) 24.7, 25.7, 27.5, 29.1
(591) balta, juoda, šviesiai žalia.
(511)

41 švietimas; mokymas; pramogos; sportinė ir kultūrinė veikla; abonementinės bibliotekos; akademijos (mokymas); asmeninių trenerių paslaugos (kūno rengybos treniruotės); atrakcionų parkai; bilietų agentūrų paslaugos (pramogos); cirkai; dekoracijų nuoma; diskotekų paslaugos; diskotekų vedėjų paslaugos; egzaminavimas; elektroninė darbalaukinė leidyba; elektroninių knygų ir žurnalų tiesioginis publikavimas; elektroninių publikacijų tiesioginis pateikimas per kompiuterių tinklą (ne parsisiunčiamųjų); estrados artistų paslaugos; filmų kūrimas (išskyrus reklaminius); fizinis lavinimas; fotografavimas; fotoreportažų rengimas; gamybinė praktika (parodomoji); garso aparatūros nuoma; garso įrašų montavimas; garso įrašų nuoma; gestų kalbos vertimas; gimnastikos mokymas; gyvūnų dresavimas; golfo paslaugos; grožio konkursų rengimas; informacija apie poilsio ir pramogų renginius; instruktavimas; internatinės mokyklos; įrašų studijų paslaugos; kaligrafijos paslaugos; karaokės paslaugų parūpinimas; kasetinių vaizdo magnetofonų nuoma; kilnojamosios bibliotekos; kinematografijos reikmenų ir kino projektorių nuoma; kino filmų demonstravimas; kino filmų nuoma; kino juostų nuoma; kino studijos; klubų paslaugos (pramogos ar švietimas); knygų leidyba; kolokviumų rengimas ir vedimas; koncertų rengimas ir vedimas; konferencijų rengimas ir vedimas; kongresų rengimas ir vedimas; kultūros ar mokomųjų parodų rengimas; kūno rengybos treniruočių vedimas; lošimai; lošimo namų (kazino) paslaugos; loterijų rengimas; madų šou rengimas (pramogų reikmėms); mikrofilmavimas; miuzikholai; modelių parinkimas dailininkams; mokyklų paslaugos (švietimas); mokymas (mažos grupės ar vieno asmens); muziejų aprūpinimas eksponavimo reikmenimis; muzikos komponavimo paslaugos; muzikos kūrimas; naktiniai klubai; ne reklaminių tekstų rašymas; neakivaizdinis mokymas; orkestrų paslaugos; pasilinksminimai; pobūvių rengimas; poilsio ir pramogų vietų paslaugos; poilsio stovyklų paslaugos (pramoginių); povandeninio plaukiojimo reikmenų nuoma; praktinis mokymas (parodomasis); pramoginių ar mokomųjų konkursų rengimas; pramoginių rodinių (šou) kūrimas; pramoginių rodinių (šou) rengimas; pramogų informacija; pramogų paviljonų paslaugos; profesijos

pasirinkimo konsultacijos; profesinis mokymas ir rengimas; profesinis perkvalifikavimas; radijo ir televizijos imtuvų nuoma; radijo ir televizijos programų kūrimas; radijo pramoginės laidos; religinis švietimas; reporterių paslaugos; scenaristų paslaugos; seminarų rengimas ir vedimas; simpoziumų rengimas ir vedimas; sporto aikščių nuoma; sporto įrenginių nuoma (išskyrus transporto priemones); sporto renginių rengimas; sporto stovyklų paslaugos; sporto varžybų tvarkaraščių sudarymas; sporto varžybų rengimas; stadionų įrenginių nuoma; subtitravimas; sveikatos klubų paslaugos (sveikatinimas ir kūno rengybos treniruotės); šokių vakarų rengimas; švietimo informacija; švietimo paslaugos; teatro dekoracijų nuoma; teatro spektakliai; tekstų maketavimo paslaugos (ne reklaminių tekstų); tekstų skelbimas (išskyrus reklaminius); televizijos ar teatro studijų apšvietimo priemonių nuoma; televizijos ir radijo imtuvų nuoma; televizijos ir radijo programų rengimas; televizijos pramoginės laidos; teniso kortų nuoma; tiesioginių laidų rengimas; ugdomasis vadovavimas (mokymas); vaikų darželiai; vaizdajuosčių (videokasečių) nuoma; vaizdajuosčių įrašymas; vaizdajuosčių redagavimas; vaizdo filmų demonstravimas; vertėjų žodžiu paslaugos; vertimai; videofilmų gamyba; videokamerų nuoma; vietų užsakymas spektakliams; zoologijos sodų paslaugos; žaidimų įrangos nuoma; žaidimų paslaugos, teikiamos tiesiogiai per kompiuterių tinklą; žaislų nuoma.

---

(111) **68714**
(151) 2014 04 22
(210) 2013 0758
(220) 2013 05 08
(181) 2023 05 08
(732) VŠĮ „SPECIALIZUOTI MUNIŠKIŲ SOCIALINĖS GLOBOS NAMAI“, Saulėtekio g. 6, Muniškių k., Kauno r., LT
(540)



(531) 2.7, 7.1, 26.3, 29.1
(591) žalia, žalsva, mėlyna, balta.
(511)
44 globos namai.

---

(111) **68715**
(151) 2014 04 22
(210) 2013 0965
(220) 2013 06 04
(181) 2023 06 04
(732) UAB „PENKI KONTINENTAI“, Kareivių g. 2, LT-08248 Vilnius, LT
(540)



(531) 1.5, 26.4, 27.1, 27.7, 29.1
(591) žalia, geltona, balta.
(511)
35 reklama; verslo vadyba; verslo tvarkyba; įstaigų veikla; algalapių parengimas; artistų verslo vadyba; biuro mašinų ir įrengimų nuoma; buhalterinė apskaita; dokumentų dauginimas; duomenų paieška kompiuterių rinkmenose (kitiems); ekonominis prognozavimas; fotokopijavimas; fotokopijavimo mašinų nuoma; importo ir eksporto agentūros; informacijos rinkimas kompiuterinėse duomenų bazėse; informacijos sisteminimas kompiuterinėse duomenų bazėse; kainų palyginimo paslaugos; komercijos ar pramonės vadybos pagalba; komercinė informacija ir patarimai vartotojams (konsultacijų teikimas); komercinės informacijos agentūros; kompiuterizuotas rinkmenų (bylų) tvarkymas; laikraščių užsakymas (kitiems); madų šou rengimas pardavimo skatinimo reikmėms; maketavimo paslaugos reklamos tikslams; mažmeninė ir didmeninė prekyba farmacijos, veterinarijos ir higienos preparatais bei medicinos reikmenimis; modelių paslaugos (reklamos reikmėms ar pardavimui skatinti); mokesčių apskaičiavimas; mugių rengimas (komercijos ar reklamos reikmėms); naujienų apžvalgų paslaugos; nuomonių tyrimas; pardavimas aukcione; parduotuvių vitrinų puošimas (tvarkymas); parodų rengimas komercijos ar reklamos reikmėms; paslaugų nuoma (verslo pagalba); pavyzdžių platinimas; perrašinėjimas; personalo komplektavimas; personalo vadybos konsultacijos; prekių pardavimo skatinimas (kitiems); prekių pateikimas žiniasklaidoje pardavimo reikmėms; prekių rodymas; prekių užsakymų administracinis tvarkymas; psichologinis testavimas personalo parinkimo reikmėms; radijo reklama; reklama paštu; reklaminės medžiagos nuoma; reklaminės medžiagos tobulinimas; reklaminių filmų gamyba; reklaminių skelbimų platinimas; reklaminių skilčių rengimas; reklaminių tekstų rašymas; reklaminių tekstų skelbimas; reklamos agentūros; reklamos laiko nuoma žiniasklaidoje; reklamos pristatymas paštu; reklamos vietų nuoma; rėmėjų paieška;

rinkodara; rinkos nagrinėjimas; rinkotyra; samdos agentūros; savikainos analizė; sąskaitų būklės apyskaitų sudarymas; sąskaitų-faktūrų išrašymas; sekretoriavimas; skelbimų klijavimas; smulkių prekių pardavimo automatų nuoma; spausdinimas (mašinėle); statistinių duomenų rinkimas; stenografavimas; tekstų dorojimas; telefoniniai atsakymai (kai abonentas nepasiekiamas); telekomunikacinių paslaugų užsakymas (kitiems); telerinkodaros paslaugos; televizijos reklama; tiekimo paslaugos kitiems (prekių ir paslaugų pirkimas kitiems verslams); trečiųjų asmenų prekių ir paslaugų licencijavimo komercinis administravimas; verslo informacija; verslo nagrinėjimas; verslo operacijų įvertinimas; verslo organizavimo konsultacijos; verslo patikrinimai; verslo perkėlimo paslaugos; verslo specialistų konsultacijos; verslo tyrimai; verslo vadyba (sportininkams); verslo vadybos ir organizavimo konsultacijos; verslo vadybos konsultacijos; verslo vadybos pagalba; verslo vadybos patarėjų paslaugos; viešas reklamavimas; viešasis elektroninis reklamavimas kompiuterių tinkle; viešbučių verslo vadyba; verslo auditas; verslo efektyvumo (veiksmingumo) specialistų paslaugos; visuomenės informavimas.

---

(111) **68716**
(151) 2014 04 22
(210) 2013 0978
(220) 2013 06 06
(181) 2023 06 06
(732) AKCINĖ BENDROVĖ „VILNIAUS DEGTINĖ“, Panerių g. 47, LT-03202 Vilnius, LT
(740) Marija Lenkutienė, 6, Patentinių paslaugų centras, UAB, J.Basanavičiaus g. 11/1, LT-03108 Vilnius, LT
(540)



(531) 25.1, 25.12, 26.4, 26.11, 27.7
(526) Trejos devynerios 999
(511)
33 spiritiniai gėrimai; spiritiniai ekstraktai; trauktinės (karčiosios).

---

(111) **68717**
(151) 2014 04 22
(210) 2013 0980
(220) 2013 06 07
(181) 2023 06 07
(732) „BTA INSURANCE COMPANY“ SE, K. Valdemara 63, Ryga, LV
(740) Madlena Padvorskienė, Verkių g. 29, 11 korpusas, LT-01001, Vilnius, LT
(540)



(531) 24.15, 27.1, 29.1
(591) vyšninė, pilka, juoda.
(511)
36 draudimas; finansinės operacijos; piniginės operacijos; nekilnojamojo turto operacijos; anglies dioksido kreditų pardavimo tarpininkavimas; antikvarinių daiktų įvertinimas; atsiskaitymų ne grynaisiais pinigais sistema (kliringas); banko operacijos; biržos kursų kitimo informacija; biržos maklerių paslaugos; būsto agentūros (butai); butų nuoma; čekių patikrinimas; dalimis padengiamos paskolos; daugiabučių namų valdymas; debeto kortelių paslaugos; draudimas nuo gaisro; draudimas nuo nelaimingų atsitikimų; draudimo informacija; draudimo konsultacijos; draudimo rizikos vertintojų (aktuarų) paslaugos; draudimo tarpininkavimas (draudimo makleriai); elektroninės banko operacijos; elektroninis lėšų pervedimas; elektroninis pinigų pervedimas; faktoringas; finansavimo paslaugos; finansinė informacija; finansinė parama; finansinės analizės; finansinės konsultacijos; finansinės veiklos vadyba; finansinis įvertinimas (draudimo, banko operacijų, nekilnojamojo turto); finansinis įvertinimas (ekspertizė); finansinis įvertinimas stačio miško; finansinis vilnų įvertinimas; garantijos; gyvenamųjų patalpų nuoma; gyvybės draudimas; hipotekos paskolos; investicijų fondai; išperkamosios nuomos

finansavimas; jūrinis draudimas; juvelyrinių dirbinių (brangenybių) įvertinimas; juvelyrinių dirbinių įvertinimas; kapitalo investavimas; kelioninių čekių išleidimas; kontorų nuoma (nekilnojamas turtas); kredito agentūros; kredito kortelių išleidimas; kredito kortelių paslaugos; labdaros fondų lėšų rinkimas; laidavimo įsipareigojimai; laidavimo paslaugos; lėšų investavimas; meno kūrinių įvertinimas; muitinės tarpininkų veikla (muitinės makleriai); nekilnojamojo turto agentūros; nekilnojamojo turto įvertinimas; nekilnojamojo turto nuoma; nekilnojamojo turto nuomos agentūros; nekilnojamojo turto tarpininkų veikla (nekilnojamojo turto makleriai); nekilnojamojo turto valdymas; numizmatinis įvertinimas; nuompinigių rinkimas; palūkanavimas (lombardų veikla); paskolos (finansinės); pašto ženklų įvertinimas; patikėtinis (turto); patikėtinių veikla; pensijų mokėjimo paslaugos; pinigų keitimas; pinigų rinkliavų rengimas; pirkimo išsimokėtinai finansavimas; remonto įkainių įvertinimas (finansinis įvertinimas); rentos rinkimas; saugojimas seifuose; savišalpos fondo paslaugos; skolinimas už vertybinius popierius; skolinimosi patarėjų paslaugos; skolų inkasavimo agentūros; sveikatos draudimas; tarpininkavimas (maklerių veikla); tarpuskaitos namai (finansiniai); taupomųjų bankų paslaugos; ūkių nuoma; verslo likvidavimo paslaugos (finansinės); vertybinių popierių išleidimas; vertybinių popierių supirkimo ir pardavimo tarpininkavimas (vertybinių popierių makleriai); vertybių saugojimas.

---

(111) **68718**
(151) 2014 04 22
(210) 2013 0994
(220) 2013 06 10
(181) 2023 06 10
(732) UAB „VITERA BALTIC“, Jonavos g. 204A, LT-44132 Kaunas, LT
(540)



(531) 5.3, 29.1
(591) tamsiai mėlyna, juoda, balta.
(511)

1 augalų augimo reguliavimo preparatai; azoto kalkės (trąša); azoto trąšos; cheminės medžiagos miškų ūkiui (išskyrus fungicidus, herbicidus, insekticidus ir paraziticidus); cheminės medžiagos žemės ūkiui (išskyrus fungicidus, herbicidus, insekticidus ir paraziticidus); dirvožemio tręšimo preparatai; dolomitas (pramonės reikmėms); druskos (cheminiai junginiai); druskos (trąšos); durpės (trąša); fosfatai (trąšos); humusas (puvenos); humusas (puvenos) mulčiavimui; insekticidų cheminiai priedai; jūros dumbliai (trąša); kalcio cianamidas (trąša); kalis; azoto kalkės (trąša); kompostas; cheminiai preparatai nuo kviečių ligų (kūlių); daržovių dygimo lėtikliai; mikroelementų cheminiai preparatai (augalams); mikroorganizmų preparatai (ne medicinos ir veterinarijos reikmėms); granuliuotas molis augalų auginimui hidroponiniu būdu (substraktas); salietra; sodinimo žemė; sodininkystės cheminės medžiagos (išskyrus fungicidus, insekticidus ir paraziticidus); šlakas (trąša); trąšos; tręšimo preparatai; cheminiai preparatai nuo vynmedžių ligų; žuvų miltų trąšos.

---

(111) **68719**
(151) 2014 04 22
(210) 2013 0971
(220) 2013 06 05
(181) 2023 06 05
(732) MARTELL & CO, Societe Anonyme, Place Edouard Martell, 16100 Cognac, FR
(740) Marius Jakulis - Jason, 3, AAA Law, J. Jasinskio g. 16 A, LT-03163 Vilnius, LT
(540)



(531) 27.5
(511)

33 svaigieji gėrimai (išskyrus alų); anyžių degtinė; anyžių likeris; aperityvai; aperityvai (virškinimą skatinantys likeriai ir spiritiniai gėrimai); arakas; brendis; degtinė (rusiška); distiliuoti gėrimai; džinas (kadagių degtinė); kiurasao (likeris); kokteiliai; kriaušių sidras; likeriai; midus; nira (svaigusis cukranendrių gėrimas); pikė (vynuogių išspaudų vynas); pipirmėčių likeriai; ryžių degtinė; romas (svaigusis gėrimas); sakė (japoniška ryžių degtinė); sidras; spiritinės esencijos; spiritiniai ekstraktai; spiritiniai gėrimai; sumaišyti svaigieji gėrimai (išskyrus alaus gėrimus); svaigieji gėrimai su vaisiais; trauktinės (karčiosios); vaisių ekstraktai (spiritiniai); viskis; vynas; vyšnių degtinė.

---

(111) **68720**
(151) 2014 04 22
(210) 2013 0995
(220) 2013 06 10
(181) 2023 06 10
(732) MARTELL & CO, Societe Anonyme, Place Edouard Martell, 16100 Cognac, FR
(740) Marius Jakulis - Jason, 3, AAA Law, J. Jasinskio g. 16 A, LT-03163 Vilnius, LT
(540)



(531) 2.7, 6.7, 19.3, 26.4, 29.1
(591) raudona, aukso, balta, mėlyna.
(511)
33 svaigieji gėrimai (išskyrus alų); anyžių degtinė; anyžių likeris; aperityvai; aperityvai (virškinimą skatinantys likeriai ir spiritiniai gėrimai); arakas; brendis; degtinė (rusiška); distiliuoti gėrimai; džinas (kadagių degtinė); kiurasao (likeris); kokteiliai; kriaušių sidras; likeriai; midus; nira (svaigusis cukranendrių gėrimas); pikė (vynuogių išspaudų vynas); pipirmėčių likeriai; ryžių degtinė; romas (svaigusis gėrimas); sakė (japoniška ryžių degtinė); sidras; spiritinės esencijos; spiritiniai ekstraktai; spiritiniai gėrimai; sumaišyti svaigieji gėrimai (išskyrus alaus gėrimus); svaigieji gėrimai su vaisiais; trauktinės (karčiosios); vaisių ekstraktai (spiritiniai); viskis; vynas; vyšnių degtinė.

---

(111) **68721**
(151) 2014 04 22
(210) 2013 0996
(220) 2013 06 10
(181) 2023 06 10
(732) MARTELL & CO, Societe Anonyme, Place Edouard Martell, 16100 Cognac, FR
(740) Marius Jakulis - Jason, 3, AAA Law, J. Jasinskio g. 16 A, LT-03163 Vilnius, LT
(540)



(531) 6.7, 19.7, 24.3, 25.1, 26.4, 29.1
(591) tamsiai raudona, aukso, sidabro, smėlio, balta, mėlyna.
(511)
33 svaigieji gėrimai (išskyrus alų); anyžių degtinė; anyžių likeris; aperityvai; aperityvai (virškinimą skatinantys likeriai ir spiritiniai gėrimai); arakas; brendis; degtinė (rusiška); distiliuoti gėrimai; džinas (kadagių degtinė); kiurasao (likeris); kokteiliai; kriaušių sidras; likeriai; midus; nira (svaigusis cukranendrių gėrimas); pikė (vynuogių išspaudų vynas); pipirmėčių likeriai; ryžių degtinė; romas (svaigusis gėrimas); sakė (japoniška ryžių degtinė); sidras; spiritinės esencijos; spiritiniai ekstraktai; spiritiniai gėrimai; sumaišyti svaigieji gėrimai (išskyrus alaus gėrimus); svaigieji gėrimai su vaisiais; trauktinės (karčiosios); vaisių ekstraktai (spiritiniai); viskis; vynas; vyšnių degtinė.

---

(111) **68722**
(151) 2014 04 22
(210) 2013 1086
(220) 2013 06 26
(181) 2023 06 26
(732) UAB „BALTESA“, Žalgirio g. 108, LT-09300 Vilnius, LT
(540)



(531) 27.5, 29.1

(591) pilka, vyšninė.

(511)

6 metalinė baldų furnitūra; metaliniai baldų ratukai; metalinės dėžės; metaliniai dėžučių dangteliai; paprastųjų metalų dėžutės; metalinės durys; metalinės grotelės; metaliniai groteliniai dirbiniai; metalinės įrankių dėžutės (tuščios); metalo lakštai ir plokštės; metalo dirbiniai (smulkieji); nešviečiantys ir nemechaniniai metaliniai signaliniai skydai; metaliniai statybiniai skydai; metaliniai statinių stovai; metalinės telefono būdelės; metalinės telefono kabinos.

9 elektros akumuliatoriai, aliarmo įrenginiai, antenos, apsauginiai įrenginiai nuo viršįtampio, atšakų dėžutės (elektra), aukštojo dažnio aparatai, bendraašiai kabeliai, detektoriai, dūmų indikatoriai, duomenų dorojimo įrenginiai, dupleksinio ryšio aparatai, gamybos operacijų tolinio valdymo elektros įranga, elektros grandinės jungikliai, elektros grandinės pertraukikliai, elektros linijų medžiagos (laidai, kabeliai), gaisro signalizatoriai, garsiniai pavojaus signalai, gnybtai (elektra), higrometrai, elektros laidų identifikavimo apvalkalai, kompiuterių išoriniai įrenginiai, garso ir vaizdo imtuvai, elektrinės jungės, jungiamosios dėžutės (elektra), elektros kabelių jungiamosios movos, elektros jungikliai, jungtys (elektra), bendraašiai kabeliai, elektros kabeliai, pluoštiniai optiniai kabeliai, elektriniai keitikliai; kištukai, lizdai ir kitokie kontaktai (elektros jungtys); elektriniai komutacijos aparatai, komutacijos įrenginiai (duomenų dorojimo įrenginiai), komutatoriai, kontroliniai skydai (elektra), elektros laidai, telefono laidai, laidų jungtys (elektra), modemai, optikos prekės, optiniai aparatai ir prietaisai, optiniai pluoštai (šviesolaidžiai), radijo siųstuvai (telekomunikacijos), gaisro signalizacija, elektroninių signalų siųstuvai, sirenos, skirstomieji pultai (elektra), skirstomosios spintos (elektra), stebėjimo prietaisai, šviesolaidžiai (optiniai pluoštai), telefono laidai, termostatai, videokameros.

20 baldai, biuro baldai, metaliniai baldai, baldų lentynos, ne metalinės durų rankenos, baldų durys, lentynos (baldai); skaičiavimo mašinų stovai; vežimėliai (kompiuteriams) (baldai); vežimėliai (baldai).

---

(111) **68723**

(151) 2014 04 22

(210) 2013 1088

(220) 2013 06 26

(181) 2023 06 26

(732) UAB „RIMI LIETUVA“, Savanorių pr. 16, LT-03116 Vilnius, LT

(740) Virgina Adolfina Draugelienė, 8, UAB TARPINĖ, p. o. box 1202, LT-01007, A. P. Kavoliuko g. 24-152, LT-04328 Vilnius, LT

(540)



(531) 1.15, 27.5, 29.1

(591) juoda, geltona, raudona, balta.

(511)

33 svaigieji gėrimai (išskyrus alų); anyžių degtinė; anyžių likeris; aperityvai; aperityvai (virškinimą skatinantys likeriai ir spiritiniai gėrimai); arakas; brendis; degtinė (rusiška); distiliuoti gėrimai; džinas (kadagių degtinė); kiurasao (likeris); kokteiliai; kriaušių sidras; likeriai; midus; nira (svaigusis cukranendrių gėrimas); pikė (vynuogių išspaudų vynas); pipirmėčių likeriai; ryžių degtinė; romas (svaigusis gėrimas); sakė (japoniška ryžių degtinė); sidras; spiritinės esencijos; spiritiniai ekstraktai; spiritiniai gėrimai; sumaišyti svaigieji gėrimai (išskyrus alaus gėrimus); svaigieji gėrimai su vaisiais; trauktinės (karčiosios); vaisių ekstraktai (spiritiniai); viskis; vynas; vyšnių degtinė.

---

(111) **68724**

(151) 2014 04 22

(210) 2013 1091

(220) 2013 06 26

(181) 2023 06 26

(732) BOGDAN KARPOVIČ, Švitrigailos g. 10-15, LT-03223 Vilnius, LT

(540)



(531) 5.3, 26.1, 27.5, 29.1

(591) žalia, geltona.

(511)

29 mėsa, žuvis, paukštiena ir žvėriena; mėsos ekstraktai; konservuoti, šaldyti, džiovinti, virti ir kepti vaisiai ir daržovės; drebučiai, uogienės, kompotai; kiaušiniai; pienas ir pieno produktai; maistiniai aliejai ir riebalai; ajvar (konservuotos paprikos); alavijai (žmonių maistui); albuminas (kulinarijos reikmėms); albumininis pienas; alginatai (kulinarijos reikmėms); alyvų aliejus (maistui); ančiuviai (žuvys); apdoroti žemės riešutai; apdoroti žuvų ikrai; apdorotos saulėgrąžų sėklos; apdorotos sėklos; austrės (negyvos); baltymingasis pienas; bekoniena; buljonai; bulvių dribsniai; bulvių sklindžiai; bulvių traškučiai; cukruoti vaisiai; daržovių putėsiai; daržovių salotos; daržovių sriubų preparatai; daržovių sriubų ruošiniai; daržovių sultys (maistui ruošti); datulės; dešros; dešros tešloje; dygliuotieji omarai (negyvi); džiovinti kokosų riešutai; džiovintos daržovės; gaivieji kiaušininiai kokteiliai; gyvuliniai riebalai (maistui); gyvulių kaulų smegenys (maistui); grietinė; grietinėlė (pieno produktas); grietininis kremas; holoturijos (negyvos); ikrai; imbierinė uogienė; jauniklių paukštiena; jogurtas; juodųjų žirnių pasta (hummus); jūros dumblių ekstraktai (maistui); jūrų moliuskai (negyvi); kakavos sviestas; kefyras; kepenys; kepenų pastos; kepenų paštetas; kiauliena; kiaulienos gaminiai; kiaušinių baltymai; kiaušinių milteliai; kiaušinių tryniai; kimči (fermentuotos daržovės); kokosų aliejus; kokosų riebalai; kokosų sviestas; kompotai; konservuota mėsa; konservuota mėsa (skardinėse); konservuota žuvis; konservuota žuvis (skardinėse); konservuoti česnakai; konservuoti grybai; konservuoti lęšiukai; konservuoti svogūnai; konservuoti trumai (grybai); konservuoti vaisiai; konservuoti vaisiai (skardinėse); konservuoti žirneliai; konservuotos alyvos; konservuotos daržovės; konservuotos daržovės (skardinėse); konservuotos pupos; konservuotos sojų pupelės (maistui); kornišonai (jauni agurkėliai); kraujinė dešra; krevetėlės (negyvos); krevetės (negyvos); kroketai; kukurūzų aliejus; kumysas; kumpiai; lašišos; laukinių paukščių bei žvėrių mėsa (laukiniena); lecitinas (kulinarijos reikmėms); lydyti kiauliniai taukai (maistui); maistiniai riebalai; maistiniai žuvų klijai; margarinas; marmeladas; mėsos drebučiai; midijos (negyvos); moliuskai (negyvi); naminiai paukščiai (mėsos produktai); neriebūs bulvių traškučiai; obuolių tyrė; omarai (negyvi); palmių aliejus (maistui); palmių riešutų aliejus (maistui); paruošti riešutai; pektinas (kulinarijos reikmėms); pieno fermentai (kulinarijos reikmėms); pieno gėrimai (pieno pagrindu); pieno išrūgos; pieno kokteiliai; pieno raugas (sūriams gaminti); pikalilis (marinatas su pjaustytomis daržovėmis ir aštriais prieskoniais); pikuliai; plakta grietinėlė; pomidorų piurė; pomidorų sultys (maistui ruošti); rapsų aliejus (maistui); rauginti kopūstai; razinos; riaženka (fermentuotas kaitintas pienas); riebalinės medžiagos (maistinių riebalų gamybai); riebūs sumuštinių mišiniai; rūgpienis; sardinės; saulėgrąžų aliejus (maistui); sėmenų aliejus (kulinarijos reikmėms); sezamų aliejus; sezamų sviestas; silkės; skrudinti jūros augalai; smulkinti migdolai; sojos pienas (pieno pakaitalas); sojų pupelių varškė; spanguolių padažai (kompotai); spiritu konservuoti vaisiai; sraigių kiaušinėliai (maistui); sriubos; sriubų koncentratai; sriubų ruošiniai; sūdyta žuvis; sūdyti mėsos produktai; sultiniai; sultinių koncentratai; sultinių ruošiniai; sutirštintas pienas; sūris; sviestas; šilkaverpių lėliukės (žmonių maistui); šokoladinis sviestas; tunai; vaisiniai užkandžiai; vaisių kompotai; vaisių minkštimas; vaisių salotos; vaisių traškučiai; vaisių želė; vaisių žievelės; valgomasis aliejus; valgomieji kaulų taukai; varškė; vėžiagyviai (negyvi); vėžiai (negyvi); virtos, keptos daržovės; žarnokai; želatina; žemės riešutų sviestas; žiedadulkės (paruoštos maistui); žuvies gaminiai; žuvys (negyvos); žuvų filė; žuvų maisto produktai; žuvų miltai (žmonių maistui); žuvų putėsiai.

30 kava, arbata, kakava ir kavos pakaitalai; ryžiai; tapijoka ir sago kruopos; miltai ir grūdų produktai; duona, pyragas ir konditerijos gaminiai; ledai; cukrus, medus, sirupas; mielės, kepimo milteliai; druska; garstyčios; actas, padažai; prieskoniai; ledas; alaus actas; anyžių sėklos; arabiškos daržovių salotos su traiškytais kviečiais ir aliejumi (tabulė); arbata su ledais; arbatžolių gėrimai; aromatinės medžiagos (išskyrus eterinius aliejus); aromatiniai preparatai (maistui); aštrūs marinuotų daržovių prieskoniai (su garstyčiomis); augaliniai preparatai, naudojami kaip kavos pakaitalai; avižiniai maisto produktai; avižiniai miltai; avižų dribsniai; avižų grūstmilčiai; baltymingieji javainių batonėliai; bandelės; bičių pienelis; bičių pikis (propolis); biskvitai; blynai; blynų vyniotiniai su sūrio ar daržovių įdaru (takos); bulviniai miltai (maistui); chalva; cikorija (kavos pakaitalas); cinamonas (prieskonis); desertiniai putėsiai (konditerija); dešrų rišamosios medžiagos; dribsniai (grūdų produktai); duonos trupiniai; džiūvėsiai; garstyčių milteliai; gėrimų aromatinės medžiagos (išskyrus eterinius aliejus); glitimas (paruoštas maistui); glitimo priedai (kulinarijos reikmėms); gliukozė (kulinarijos reikmėms); gvazdikėliai (prieskoniai); ilgosios ciberžolės (maistui); imbieras (prieskonis); imbieriniai meduoliai; javainiai (dribsniai su priedais); javainių batonėliai; javiniai užkandžiai; jūros dumbliai (prieskoniai); jūros vanduo (maistui virti); kakavos gėrimai; kakavos gėrimai su pienu; Kalėdų eglučių konditeriniai papuošalai; kapariai (prieskoniai); karamelės (saldainiai); karis (indiškas prieskonis); kavos aromatinės medžiagos; kavos gėrimai; kečupas (pomidorų padažas); kepimo soda (sodos bikarbonatas kepimo reikmėms); kepiniai; kepinių aromatinės medžiagos (išskyrus eterinius aliejus); kepinių glajus (cukraus glajus); kepinių sausieji mišiniai; kepinių tešla; konditerijos gaminiai; konditerijos gaminiai su migdolais; konservuotos prieskoninės žolės (prieskoniai); košės su pienu; kramtomoji guma; krekeriai (užkandžių sausainiai); kukurūzai (malti); kukurūzai (skrudinti); kukurūzai

(smulkinti); kukurūzai (spraginti); kukurūziniai miltai; kukurūzų dribsniai; kukurūzų košė; kukurūzų kruopos; kukurūzų spragėsiai; kumpio aptepai; kuskusas (manų kruopos); kvapieji pipirai; kviečių gemalai (žmonių maistui); kvietiniai miltai; lakricos lazdelės (konditerija); lakštiniai (makaronai); ledas (šaldymui); ledinukai; lukštenti miežiai; lukštentos avižos; maistinės kruopos; maistinis krakmolas; maisto konservavimo druska; maisto produktų esencijos (išskyrus eterines esencijas ir eterinius aliejus); majonezas; makaronai; makaronų padažas; makaronų tešla; maliniai; maltozė; manų kruopos; marcipanai; marinatai; melasa (maistui); melasos sirupas; mėsėčiai (koldūnai); mėsos minkštinimo medžiagos (naudojamos namų sąlygomis); mėsos padažai; mėtos (konditerijai); miežinės kruopos; miežiniai miltai; migdoliniai sausainiai (konditerijos gaminiai); migdolų tešla; miltiniai konditerijos gaminiai; miltiniai maisto produktai; miltinių maisto produktų tešlos; muskatų riešutai; natūralios saldinamosios medžiagos; natūralus ar dirbtinis ledas; nerauginta duona; neskrudinta kava; padažai (uždarai); palmių cukrus; paprikos (prieskoniai); paruošti lakštinių patiekalai; pastilės (konditerija); pestas (padažas); picos; pipirai; pyragai; pyragai su aštriu vaisių įdaru (quiches); pyragai su įdaru; pyragai su mėsos įdaru; pyragaičiai su įdaru (kepiniai); pyragaičiai su mėsa; pyragaičiai su paštetu; pyragėliai su daržovių įdaru (pavasariniai pyragėliai); pyragų tešla; plaktos grietinėlės tirštikliai; ploni makaronai (vermišeliai); pomidorų padažas; pralinė (trinti riešutai su cukrumi); prieskoniai (aštrieji); prieskoniai (kvapieji); prieskoniai (padažai); pudingai; pupiniai miltai; raugai; ryžių kepiniai; ryžių užkandžiai; rupūs kukurūziniai miltai; saldainiai (ledinukai); saldainiai su minkštu įdaru; saldieji konditerijos gaminiai; saldymedžiai (konditerija); saldus pieniškas padažas su miltais; saldžios bandelės; salierų druska; salyklas (žmonių valgiui); salykliniai sausainiai; salyklo ekstraktas (maistui); salotų uždarai; sausainiai; sausieji mišiniai (ledams); sėmenys (žmonių maistui); smulkinti miežiai; sojiniai miltai; sojos pupelių pasta (prieskoniai); sojų padažas; spagečiai; sumuštiniai; sūrainiai (sumuštiniai); suši (japoniškas valgis); šafranas (prieskonis); šaldytas jogurtas (konditeriniai ledai); šaltmėtiniai saldainiai; šerbetas (ledai); šokoladas ir šokoladiniai saldainiai; šokoladiniai putėsiai; šokolado gėrimai; šokolado gėrimai su pienu; tapijokos miltai (maistui); tešla; tešlainiai; tešlos fermentai; tirštieji uždarai su vaisiais (prieskoniai); tirštikliai (valgių virimui); tortai; tortiljos; trauktinės (ne gydomosios); vafliai; vaisiniai ledai; vaisių drebučiai (konditerija); vaisių tyrės (padažai); valgomieji ledai; valgomoji druska; valgomųjų ledų rišamosios medžiagos; valgomųjų ledų sausieji mišiniai; vanilė (aromatinė medžiaga); vanilinas (vanilės pakaitalas); vermišeliai (makaronai); vyno akmuo (kalio tartratas) (kulinarijos reikmėms); žemės riešutų konditerijos gaminiai; žvaigždanyžiai.

31 grūdai ir žemės ūkio, sodo ir miško produktai, nepriskirti prie kitų klasių; gyvi gyvūnai; šviežiai vaisiai ir daržovės; sėklos; gyvi augalai ir gėlės; pašarai; salyklas; aguročiai; alavijai (augalai); aliejaus išspaudos; apelsinai; apyniai; apynių spurgai; augalai; augalų sėklos; austrės (gyvos); avižos; cezalpinijos (pašarams); citrusų vaisiai; cukranendrės; cukranendrių išspaudos (neapdorotos); daigintos sėklos (botanikos reikmėms); dėsliųjų paukščių preparatai; dilgėlės; dygliuotieji omarai (gyvi); dumbliai (maistui arba pašarui); džiovinti augalai (puošybai); džiovintos gėlės (puošybai); ėdesiai; galvijinė druska; galvijų pašarai; gėlių svogūnėliai; gyvi gyvuliai; gyvi naminiai paukščiai; gyvulių kraikas; gyvulių kramtalai; gyvulių penėjimo preparatai; grybiena (dauginimui); grūdai (javai); grūdai (sėkla); grūdų atliekos (pašarams); holoturijos (gyvos); javų apdorojimo atliekos (pašarui); jūros dumbliai (maistui arba pašarui); kadagių uogos; Kalėdų eglutės; kambarinių gyvūnėlių ėdesys; kambarinių gyvūnų gėrimai; kambarinių gyvūnų kvapusis smėlis (kraikas); kambarinių gyvūnų pašaras; kambarinių gyvūnų smėliuotas popierius (kraikas); kiaukutiniai vėžiagyviai (gyvi); kokosų riešutai; kokosų riešutų kevalai; kolamedžių riešutai; kopra; kraikas; kraikinės durpės; krūmai; kruopos (lesalui); kukurūzai; kukurūzų išspaudos (galvijams); kviečiai; kviečių gemalai (pašarui); lazdynų riešutai; lesalas; mediena su žieve; medienos drožlės (masei gaminti); medžiai; medžių kamienai; miežiai; migdolai (vaisiai); moliūgai; naminių gyvulių penėjimo preparatai; natūrali velėna; natūralios gėlės; natūralių gėlių vainikai; neapdirbtos kamščiamedžių žievės; neapdoroti javų grūdai; neapdoroti ryžiai; neapdorotos kakavos pupelės; nepjautinė mediena; neskusta mediena; omarai (gyvi); palmės (medžiai); palmių lapai; paprastieji baltymai (proteinai) (pašarams); pašarai (gyvuliams penėti); pašarinės išspaudos; pašarinės kalkės; pašarinės mielės; pašariniai grūdai; pašariniai miltai; perekliai kiaušiniai (apvaisinti); pipirai (augalai); puskrūmiai; pušų kankorėžiai; rabarbarai; rapsų išspaudos (galvijams); riešutai; ryžių miltai (pašarui); rožių krūmai; rugiai; runkeliai; saldžiavaisių pupmedžių pupos; salyklas (gėrimams gaminti); sėlenos; sėlenų gėralas (gyvuliams); sėmenys (pašarui); sėmenų miltai (pašarui); sėmenų miltai (pašaras); sepijų kaulai (lesalui); sezamai; skysti mišiniai (penimieji ėdalai); sodinukai; spirito varyklų distiliavimo atliekos; stiprinamieji pašarai; svogūnėliai; šakniavaisiai (maistui); šiaudai (pašaras); šiaudų kraikas; šiaudų mulčias; šienas; šilkaverpiai; šilkaverpių kiaušinėliai; šunų paplotėliai; švieži agurkai; švieži daržo augalai; švieži grybai; švieži kaštainiai; švieži lęšiukai; švieži porai; švieži svogūnai; švieži špinatai; švieži trumai (triufeliai); švieži vaisiai; švieži žemės riešutai; švieži žirneliai; šviežios uogos; šviežios alyvuogės; šviežios bulvės; šviežios citrinos; šviežios daržovės; šviežios prieskoninės žolės; šviežios pupos; šviežios salotos; šviežios vynuogės; trūkažolių salotos; trūkažolių šaknys; vaisių atliekos (išspaudos); vaisių išspaudos; valgomieji moliuskai (gyvi); veisliniai gyvuliai; vėžiagyviai (gyvi); vėžiai

(gyvi); vynuogienojų atramos; žalios žievės; žemės riešutų išspaudos (gyvuliams); žemės riešutų miltai (pašarui); žiedadulkės (žaliava); žlaugtai; žlaugtai (pašarams); žolės (maistui arba pašarui); žuvavimo masalai (gyvi); žuvys (gyvos); žuvų ikrai; žuvų miltai (pašarui); žvėrynų gyvūnai.

---

(111) **68725**

(151) 2014 04 22

(210) 2013 1101

(220) 2013 06 27

(181) 2023 06 27

(732) UŽDAROJI AKCINĖ BENDROVĖ „MALSENA PLIUS“, Stoties g. 65, Vievis, LT-21366 Elektrėnų sav., LT

(740) Tatjana Sterlina, 37, UAB „Intels“, Naugarduko g. 32 / 2, LT-03225 Vilnius, LT

(540)

MUMS IŠTIES RŪPI,
KĄ JŪS VALGOTE

(511)

29 mėsa, žuvis, paukštiena ir žvėriena; mėsos ekstraktai; konservuoti, šaldyti, džiovinti, virti ir kepti vaisiai ir daržovės; drebučiai, uogienės, kompotai; kiaušiniai; pienas ir pieno produktai; maistiniai aliejai ir riebalai; ajvar (konservuotos paprikos); alavijai (žmonių maistui); albuminas (kulinarijos reikmėms); albumininis pienas; alginatai (kulinarijos reikmėms); alyvų aliejus (maistui); ančiuviai (žuvys); apdoroti žemės riešutai; apdoroti žuvų ikrai; apdorotos saulėgrąžų sėklos; apdorotos sėklos; austrės (negyvos); baltymingasis pienas; bekoniena; buljonai; bulvių dribsniai; bulvių sklindžiai; bulvių traškučiai; cukruoti vaisiai; daržovių putėsiai; daržovių salotos; daržovių sriubų preparatai; daržovių sriubų ruošiniai; daržovių sultys (maistui ruošti); datulės; dešros; dešros tešloje; dygliuotieji omarai (negyvi); džiovinti kokosų riešutai; džiovintos daržovės; gaivieji kiaušininiai kokteiliai; gyvuliniai riebalai (maistui); gyvulių kaulų smegenys (maistui); grietinė; grietinėlė (pieno produktas); grietininis kremas; holoturijos (negyvos); ikrai; imbierinė uogienė; jauniklių paukštiena; jogurtas; juodųjų žirnių pasta (hummus); jūros dumblių ekstraktai (maistui); jūrų moliuskai (negyvi); kakavos sviestas; kefyras; kepenys; kepenų pastos; kepenų paštetas; kiauliena; kiaulienos gaminiai; kiaušinių baltymai; kiaušinių milteliai; kiaušinių tryniai; kimči (fermentuotos daržovės); kokosų aliejus; kokosų riebalai; kokosų sviestas; kompotai; konservuota mėsa; konservuota mėsa (skardinėse); konservuota žuvis; konservuota žuvis (skardinėse); konservuoti česnakai; konservuoti grybai; konservuoti lęšiukai; konservuoti svogūnai; konservuoti trumai (grybai); konservuoti vaisiai; konservuoti vaisiai (skardinėse); konservuoti žirneliai; konservuotos alyvos; konservuotos daržovės; konservuotos daržovės (skardinėse); konservuotos pupos; konservuotos sojų pupelės (maistui); kornišonai (jauni agurkėliai); kraujinė dešra; krevetėlės (negyvos); krevetės (negyvos); kroketai; kukurūzų aliejus; kumysas; kumpiai; lašišos; laukinių paukščių bei žvėrių mėsa (laukiniena); lecitinas (kulinarijos reikmėms); lydyti kiauliniai taukai (maistui); maistiniai riebalai; maistiniai žuvų klijai; margarinas; marmeladas; mėsos drebučiai; midijos (negyvos); moliuskai (negyvi); naminiai paukščiai (mėsos produktai); neriebūs bulvių traškučiai; obuolių tyrė; omarai (negyvi); palmių aliejus (maistui); palmių riešutų aliejus (maistui); paruošti riešutai; pektinas (kulinarijos reikmėms); pieno fermentai (kulinarijos reikmėms); pieno gėrimai (pieno pagrindu); pieno išrūgos; pieno kokteiliai; pieno raugas (sūriams gaminti); pikalilis (marinatas su pjaustytomis daržovėmis ir aštriais prieskoniais); pikuliai; plakta grietinėlė; pomidorų piurė; pomidorų sultys (maistui ruošti); rapsų aliejus (maistui); rauginti kopūstai; razinos; riaženka (fermentuotas kaitintas pienas); riebalinės medžiagos (maistinių riebalų gamybai); riebūs sumuštinių mišiniai; rūgpienis; sardinės; saulėgrąžų aliejus (maistui); sėmenų aliejus (kulinarijos reikmėms); sezamų aliejus; sezamų sviestas; silkės; skrudinti jūros augalai; smulkinti migdolai; sojos pienas (pieno pakaitalas); sojų pupelių varškė; spanguolių padažai (kompotai); spiritu konservuoti vaisiai; sraigių kiaušinėliai (maistui); sriubos; sriubų koncentratai; sriubų ruošiniai; sūdyta žuvis; sūdyti mėsos produktai; sultiniai; sultinių koncentratai; sultinių ruošiniai; sutirštintas pienas; sūris; sviestas; šilkaverpių lėliukės (žmonių maistui); šokoladinis sviestas; tunai; vaisiniai užkandžiai; vaisių kompotai; vaisių minkštimas; vaisių salotos; vaisių traškučiai; vaisių želė; vaisių žievelės; valgomasis aliejus; valgomieji kaulų taukai; varškė; vėžiagyviai (negyvi); vėžiai (negyvi); virtos, keptos daržovės; žarnokai; želatina; žemės riešutų sviestas; žiedadulkės (paruoštos maistui); žuvies gaminiai; žuvys (negyvos); žuvų filė; žuvų maisto produktai; žuvų miltai (žmonių maistui); žuvų putėsiai.

30 kava, arbata, kakava ir kavos pakaitalai; ryžiai; tapijoka ir sago kruopos; miltai ir grūdų produktai; duona, pyragas ir konditerijos gaminiai; ledai; cukrus, medus, sirupas; mielės, kepimo milteliai; druska; garstyčios; actas, padažai; prieskoniai; ledas; alaus actas; anyžių sėklos; arabiškos daržovių salotos su traiškytais kviečiais ir aliejumi (tabulė); arbata su ledais; arbatžolių gėrimai; aromatinės medžiagos (išskyrus eterinius aliejus); aromatiniai preparatai (maistui); aštrūs marinuotų daržovių prieskoniai (su garstyčiomis); augaliniai preparatai, naudojami kaip kavos pakaitalai; avižiniai maisto produktai; avižiniai miltai; avižų dribsniai; avižų grūstmilčiai; baltymingieji javainių batonėliai; bandelės; bičių pienelis; bičių pikis (propolis); biskvitai; blynai; blynų vyniotiniai su sūrio ar daržovių įdaru (takos); bulviniai miltai (maistui); chalva; cikorija (kavos pakaitalas); cinamonas (prieskonis); desertiniai putėsiai (konditerija);

dešrų rišamosios medžiagos; dribsniai (grūdų produktai); duonos trupiniai; džiūvėsiai; garstyčių milteliai; gėrimų aromatinės medžiagos (išskyrus eterinius aliejus); glitimas (paruoštas maistui); glitimo priedai (kulinarijos reikmėms); gliukozė (kulinarijos reikmėms); gvazdikėliai (prieskoniai); ilgosios ciberžolės (maistui); imbieras (prieskonis); imbieriniai meduoliai; javainiai (dribsniai su priedais); javainių batonėliai; javiniai užkandžiai; jūros dumbliai (prieskoniai); jūros vanduo (maistui virti); kakavos gėrimai; kakavos gėrimai su pienu; Kalėdų eglučių konditeriniai papuošalai; kapariai (prieskoniai); karamelės (saldainiai); karis (indiškas prieskonis); kavos aromatinės medžiagos; kavos gėrimai; kečupas (pomidorų padažas); kepimo soda (sodos bikarbonatas kepimo reikmėms); kepiniai; kepinių aromatinės medžiagos (išskyrus eterinius aliejus); kepinių glajus (cukraus glajus); kepinių sausieji mišiniai; kepinių tešla; konditerijos gaminiai; konditerijos gaminiai su migdolais; konservuotos prieskoninės žolės (prieskoniai); košės su pienu; kramtomoji guma; krekeriai (užkandžių sausainiai); kukurūzai (malti); kukurūzai (skrudinti); kukurūzai (smulkinti); kukurūzai (spraginti); kukurūziniai miltai; kukurūzų dribsniai; kukurūzų košė; kukurūzų kruopos; kukurūzų spragėsiai; kumpio aptepai; kuskusas (manų kruopos); kvapieji pipirai; kviečių gemalai (žmonių maistui); kvietiniai miltai; lakricos lazdelės (konditerija); lakštiniai (makaronai); ledas (šaldymui); ledinukai; lukštenti miežiai; lukštentos avižos; maistinės kruopos; maistinis krakmolas; maisto konservavimo druska; maisto produktų esencijos (išskyrus eterines esencijas ir eterinius aliejus); majonezas; makaronai; makaronų padažas; makaronų tešla; maliniai; maltozė; manų kruopos; marcipanai; marinatai; melasa (maistui); melasos sirupas; mėsėčiai (koldūnai); mėsos minkštinimo medžiagos (naudojamos namų sąlygomis); mėsos padažai; mėtos (konditerijai); miežinės kruopos; miežiniai miltai; migdoliniai sausainiai (konditerijos gaminiai); migdolų tešla; miltiniai konditerijos gaminiai; miltiniai maisto produktai; miltinių maisto produktų tešlos; muskatų riešutai; natūralios saldinamosios medžiagos; natūralus ar dirbtinis ledas; nerauginta duona; neskrudinta kava; padažai (uždarai); palmių cukrus; paprikos (prieskoniai); paruošti lakštinių patiekalai; pastilės (konditerija); pestas (padažas); picos; pipirai; pyragai; pyragai su aštriu vaisių įdaru (quiches); pyragai su įdaru; pyragai su mėsos įdaru; pyragaičiai su įdaru (kepiniai); pyragaičiai su mėsa; pyragaičiai su paštetu; pyragėliai su daržovių įdaru (pavasariniai pyragėliai); pyragų tešla; plaktos grietinėlės tirštikliai; ploni makaronai (vermišeliai); pomidorų padažas; pralinė (trinti riešutai su cukrumi); prieskoniai (aštrieji); prieskoniai (kvapieji); prieskoniai (padažai); pudingai; pupiniai miltai; raugai; ryžių kepiniai; ryžių užkandžiai; rupūs kukurūziniai miltai; saldainiai (ledinukai); saldainiai su minkštu įdaru; saldieji konditerijos gaminiai; saldymedžiai (konditerija); saldus pieniškas padažas su miltais; saldžios bandelės; salierų druska; salyklas (žmonių valgiui); salykliniai sausainiai; salyklo ekstraktas (maistui); salotų uždarai; sausainiai; sausieji mišiniai (ledams); sėmenys (žmonių maistui); smulkinti miežiai; sojiniai miltai; sojos pupelių pasta (prieskoniai); sojų padažas; spagečiai; sumuštiniai; sūrainiai (sumuštiniai); suši (japoniškas valgis); šafranas (prieskonis); šaldytas jogurtas (konditeriniai ledai); šaltmėtiniai saldainiai; šerbetas (ledai); šokoladas ir šokoladiniai saldainiai; šokoladiniai putėsiai; šokolado gėrimai; šokolado gėrimai su pienu; tapijokos miltai (maistui); tešla; tešlainiai; tešlos fermentai; tirštieji uždarai su vaisiais (prieskoniai); tirštikliai (valgių virimui); tortai; tortiljos; trauktinės (ne gydomosios); vafliai; vaisiniai ledai; vaisių drebučiai (konditerija); vaisių tyrės (padažai); valgomieji ledai; valgomoji druska; valgomųjų ledų rišamosios medžiagos; valgomųjų ledų sausieji mišiniai; vanilė (aromatinė medžiaga); vanilinas (vanilės pakaitalas); vermišeliai (makaronai); vyno akmuo (kalio tartratas) (kulinarijos reikmėms); žemės riešutų konditerijos gaminiai; žvaigždanyžiai.

---

(111) **68726**

(151) 2014 04 22

(210) 2013 1109

(220) 2013 06 28

(181) 2023 06 28

(732) AKCINĖ BENDROVĖ „INVALDA PRIVATUS KAPITALAS“, Šeimyniškių g. 1A, LT-09312 Vilnius, LT

(540)



(531) 27.5, 29.1

(591) ruda, rusva.

(511)

35 reklama; verslo vadyba; verslo tvarkyba; įstaigų veikla; algalapių parengimas; artistų verslo vadyba; biuro mašinų ir įrengimų nuoma; buhalterinė apskaita; dokumentų dauginimas; duomenų paieška kompiuterių rinkmenose (kitiems); ekonominis prognozavimas; fotokopijavimas; fotokopijavimo mašinų nuoma; importo ir eksporto agentūros; informacijos rinkimas kompiuterinėse duomenų bazėse; informacijos sisteminimas kompiuterinėse duomenų bazėse; kainų palyginimo paslaugos;

komercijos ar pramonės vadybos pagalba; komercinė informacija ir patarimai vartotojams (konsultacijų teikimas); komercinės informacijos agentūros; kompiuterizuotas rinkmenų (bylų) tvarkymas; laikraščių užsakymas (kitiems); madų šou rengimas pardavimo skatinimo reikmėms; maketavimo paslaugos reklamos tikslams; mažmeninė ir didmeninė prekyba farmacijos, veterinarijos ir higienos preparatais bei medicinos reikmenimis; modelių paslaugos (reklamos reikmėms ar pardavimui skatinti); mokesčių apskaičiavimas; mugių rengimas (komercijos ar reklamos reikmėms); naujienų apžvalgų paslaugos; nuomonių tyrimas; pardavimas aukcione; parduotuvių vitrinų puošimas (tvarkymas); parodų rengimas komercijos ar reklamos reikmėms; paslaugų nuoma (verslo pagalba); pavyzdžių platinimas; perrašinėjimas; personalo komplektavimas; personalo vadybos konsultacijos; prekių pardavimo skatinimas (kitiems); prekių pateikimas žiniasklaidoje pardavimo reikmėms; prekių rodymas; prekių užsakymų administracinis tvarkymas; psichologinis testavimas personalo parinkimo reikmėms; radijo reklama; reklama paštu; reklaminės medžiagos nuoma; reklaminės medžiagos tobulinimas; reklaminių filmų gamyba; reklaminių skelbimų platinimas; reklaminių skilčių rengimas; reklaminių tekstų rašymas; reklaminių tekstų skelbimas; reklamos agentūros; reklamos laiko nuoma žiniasklaidoje; reklamos pristatymas paštu; reklamos vietų nuoma; rėmėjų paieška; rinkodara; rinkos nagrinėjimas; rinkotyra; samdos agentūros; savikainos analizė; sąskaitų būklės apyskaitų sudarymas; sąskaitų-faktūrų išrašymas; sekretoriavimas; skelbimų klijavimas; smulkių prekių pardavimo automatų nuoma; spausdinimas (mašinėle); statistinių duomenų rinkimas; stenografavimas; tekstų dorojimas; telefoniniai atsakymai (kai abonentas nepasiekiamas); telekomunikacinių paslaugų užsakymas (kitiems); telerinkodaros paslaugos; televizijos reklama; tiekimo paslaugos kitiems (prekių ir paslaugų pirkimas kitiems verslams); trečiųjų asmenų prekių ir paslaugų licencijavimo komercinis administravimas; verslo informacija; verslo nagrinėjimas; verslo operacijų įvertinimas; verslo organizavimo konsultacijos; verslo patikrinimai; verslo perkėlimo paslaugos; verslo specialistų konsultacijos; verslo tyrimai; verslo vadyba (sportininkams); verslo vadybos ir organizavimo konsultacijos; verslo vadybos konsultacijos; verslo vadybos pagalba; verslo vadybos patarėjų paslaugos; viešas reklamavimas; viešasis elektroninis reklamavimas kompiuterių tinkle; viešbučių verslo vadyba; verslo auditas; verslo efektyvumo (veiksmingumo) specialistų paslaugos; visuomenės informavimas.

36 draudimas; finansinės operacijos; piniginės operacijos; nekilnojamojo turto operacijos; anglies dioksido kreditų pardavimo tarpininkavimas; antikvarinių daiktų įvertinimas; atsiskaitymų ne grynaisiais pinigais sistema (kliringas); banko operacijos; biržos kursų kitimo informacija; biržos maklerių paslaugos; būsto agentūros (butai); butų nuoma; čekių patikrinimas; dalimis padengiamos paskolos; daugiabučių namų valdymas; debeto kortelių paslaugos; draudimas nuo gaisro; draudimas nuo nelaimingų atsitikimų; draudimo informacija; draudimo konsultacijos; draudimo rizikos vertintojų (aktuarų) paslaugos; draudimo tarpininkavimas (draudimo makleriai); elektroninės banko operacijos; elektroninis lėšų pervedimas; elektroninis pinigų pervedimas; faktoringas; finansavimo paslaugos; finansinė informacija; finansinė parama; finansinės analizės; finansinės konsultacijos; finansinės veiklos vadyba; finansinis įvertinimas (draudimo, banko operacijų, nekilnojamojo turto); finansinis įvertinimas (ekspertizė); finansinis įvertinimas stačio miško; finansinis vilnų įvertinimas; garantijos; gyvenamųjų patalpų nuoma; gyvybės draudimas; hipotekos paskolos; investicijų fondai; išperkamosios nuomos finansavimas; jūrinis draudimas; juvelyrinių dirbinių (brangenybių) įvertinimas; juvelyrinių dirbinių įvertinimas; kapitalo investavimas; kelioninių čekių išleidimas; kontorų nuoma (nekilnojamas turtas); kredito agentūros; kredito kortelių išleidimas; kredito kortelių paslaugos; labdaros fondų lėšų rinkimas; laidavimo įsipareigojimai; laidavimo paslaugos; lėšų investavimas; meno kūrinių įvertinimas; muitinės tarpininkų veikla (muitinės makleriai); nekilnojamojo turto agentūros; nekilnojamojo turto įvertinimas; nekilnojamojo turto nuoma; nekilnojamojo turto nuomos agentūros; nekilnojamojo turto tarpininkų veikla (nekilnojamojo turto makleriai); nekilnojamojo turto valdymas; numizmatinis įvertinimas; nuompinigių rinkimas; palūkanavimas (lombardų veikla); paskolos (finansinės); pašto ženklų įvertinimas; patikėtinis (turto); patikėtinių veikla; pensijų mokėjimo paslaugos; pinigų keitimas; pinigų rinkliavų rengimas; pirkimo išsimokėtinai finansavimas; remonto įkainių įvertinimas (finansinis įvertinimas); rentos rinkimas; saugojimas seifuose; savišalpos fondo paslaugos; skolinimas už vertybinius popierius; skolinimosi patarėjų paslaugos; skolų inkasavimo agentūros; sveikatos draudimas; tarpininkavimas (maklerių veikla); tarpuskaitos namai (finansiniai); taupomųjų bankų paslaugos; ūkių nuoma; verslo likvidavimo paslaugos (finansinės); vertybinių popierių išleidimas; vertybinių popierių supirkimo ir pardavimo tarpininkavimas (vertybinių popierių makleriai); vertybių saugojimas.

---

(111) **68727**
(151) 2014 04 22
(210) 2013 1114
(220) 2013 06 28
(181) 2023 06 28
(732) UAB „REITAN CONVENIENCE LITHUANIA“, Laisvės pr. 58, LT-05120 Vilnius, LT
(740) Marija Lenkutienė, 6, Patentinių paslaugų centras, UAB, J.Basanavičiaus g. 11/1, LT-03108 Vilnius, LT

(540)



(531) 1.15; 5.5; 27.1; 29.1

(591) mėlyna.

(511)

35 laikraščių užsakymas (kitiems); mugių rengimas (komercijos ar reklamos reikmėms); prekių pateikimas žiniasklaidoje pardavimo reikmėms; parodų rengimas komercijos ar reklamos reikmėms; paslaugų nuoma (verslo pagalba); pavyzdžių platinimas; prekių pardavimo skatinimas (kitiems); prekių pateikimas žiniasklaidoje pardavimo reikmėms; prekių užsakymų administracinis tvarkymas; reklama; reklamos vietų nuoma; rinkos nagrinėjimas; rinkotyra; rinkodara; prekių rodymas; smulkių prekių pardavimo automatų nuoma; telekomunikacinių paslaugų užsakymas (kitiems); verslo perkėlimo paslaugos; verslo specialistų konsultacijos; verslo tyrimai; viešas reklamavimas; viešasis elektroninis reklamavimas kompiuterių tinkle; visuomenės informavimas; mažmeninė prekyba farmacijos, veterinarijos ir higienos preparatais bei medicinos reikmenimis, dietinėmis medžiagomis, maisto papildais, balinimo preparatais ir kitomis skalbimo medžiagomis, valymo, poliravimo, šveitimo ir švitrinamojo apdirbimo preparatais, muilu, parfumerija, eteriniais aliejais, kosmetika, plaukų losjonais, dantų milteliais ir pastomis, popieriumi, kartonu ir jų gaminiais, spaudiniais, raštinės reikmenimis, raštinės ir buitinėmis lipniosiomis medžiagomis, dailininkų reikmenimis, teptukais, mokomąja medžiaga ir vaizdinėmis priemonėmis, plastikinėmis pakavimo medžiagomis, kalendoriais, laikraščiais, periodiniais leidiniais, spausdintiniais leidiniais, žurnalais (periodiniai leidiniai), žaidimais ir žaislais, gimnastikos ir sporto reikmenimis, maisto produktais, konditerijos gaminiais, kramtomąja guma, ledais, alumi, mineraliniu ir gazuotu vandeniu ir kitais gaiviaisiais gėrimais, vaisių gėrimais ir vaisių sultimis, sirupais, gėrimų gaminimo mišiniais, tabaku ir tabako gaminiais, suvenyrais.

(111) **68728**

(151) 2014 04 22

(210) 2013 1116

(220) 2013 06 28

(181) 2023 06 28

(732) UAB „REITAN CONVENIENCE LITHUANIA“, Laisvės pr. 58, LT-05120 Vilnius, LT

(740) Marija Lenkutienė, 6, Patentinių paslaugų centras, UAB, J.Basanavičiaus g. 11/1, LT-03108 Vilnius, LT

(540)



(531) 26.1, 29.1

(591) mėlyna, balta, žalia, oranžinė.

(511)

35 laikraščių užsakymas (kitiems); mugių rengimas (komercijos ar reklamos reikmėms); prekių pateikimas žiniasklaidoje pardavimo reikmėms; parodų rengimas komercijos ar reklamos reikmėms; paslaugų nuoma (verslo pagalba); pavyzdžių platinimas; prekių pardavimo skatinimas (kitiems); prekių pateikimas žiniasklaidoje pardavimo reikmėms; prekių užsakymų administracinis tvarkymas; reklama; reklamos vietų nuoma; rinkos nagrinėjimas; rinkotyra; rinkodara; prekių rodymas; smulkių prekių pardavimo automatų nuoma; telekomunikacinių paslaugų užsakymas (kitiems); verslo perkėlimo paslaugos; verslo specialistų konsultacijos; verslo tyrimai; viešas reklamavimas; viešasis elektroninis reklamavimas kompiuterių tinkle; visuomenės informavimas; mažmeninė prekyba farmacijos, veterinarijos ir higienos preparatais bei medicinos reikmenimis, dietinėmis medžiagomis, maisto papildais, balinimo preparatais ir kitomis skalbimo medžiagomis, valymo, poliravimo, šveitimo ir švitrinamojo apdirbimo preparatais, muilu, parfumerija, eteriniais aliejais, kosmetika, plaukų losjonais, dantų milteliais ir pastomis, popieriumi, kartonu ir jų gaminiais, spaudiniais, raštinės reikmenimis, raštinės ir buitinėmis lipniosiomis medžiagomis, dailininkų reikmenimis, teptukais, mokomąja medžiaga ir vaizdinėmis priemonėmis, plastikinėmis pakavimo medžiagomis, kalendoriais, laikraščiais, periodiniais leidiniais, spausdintiniais leidiniais, žurnalais (periodiniai leidiniai), žaidimais ir žaislais, gimnastikos ir sporto reikmenimis, maisto produktais, konditerijos gaminiais, kramtomąja guma, ledais, alumi, mineraliniu ir gazuotu vandeniu ir kitais gaiviaisiais gėrimais, vaisių gėrimais ir vaisių sultimis, sirupais, gėrimų gaminimo mišiniais, tabaku ir tabako gaminiais, suvenyrais.

(111) **68729**
(151) 2014 04 22
(210) 2013 1117
(220) 2013 06 28
(181) 2023 06 28
(732) UAB „REITAN CONVENIENCE LITHUANIA“, Laisvės pr. 58, LT-05120 Vilnius, LT
(740) Marija Lenkutienė, 6, Patentinių paslaugų centras, UAB, J.Basanavičiaus g. 11/1, LT-03108 Vilnius, LT
(540)



(531) 1.15, 26.1, 26.4, 29.1
(591) geltona, mėlyna, balta.
(511)
35 laikraščių užsakymas (kitiems); mugių rengimas (komercijos ar reklamos reikmėms); prekių pateikimas žiniasklaidoje pardavimo reikmėms; parodų rengimas komercijos ar reklamos reikmėms; paslaugų nuoma (verslo pagalba); pavyzdžių platinimas; prekių pardavimo skatinimas (kitiems); prekių pateikimas žiniasklaidoje pardavimo reikmėms; prekių užsakymų administracinis tvarkymas; reklama; reklamos vietų nuoma; rinkos nagrinėjimas; rinkotyra; rinkodara; prekių rodymas; smulkių prekių pardavimo automatų nuoma; telekomunikacinių paslaugų užsakymas (kitiems); verslo perkėlimo paslaugos; verslo specialistų konsultacijos; verslo tyrimai; viešas reklamavimas; viešasis elektroninis reklamavimas kompiuterių tinkle; visuomenės informavimas; mažmeninė prekyba farmacijos, veterinarijos ir higienos preparatais bei medicinos reikmenimis, dietinėmis medžiagomis, maisto papildais, balinimo preparatais ir kitomis skalbimo medžiagomis, valymo, poliravimo, šveitimo ir švitrinamojo apdirbimo preparatais, muilu, parfumerija, eteriniais aliejais, kosmetika, plaukų losjonais, dantų milteliais ir pastomis, popieriumi, kartonu ir jų gaminiais, spaudiniais, raštinės reikmenimis, raštinės ir buitinėmis lipniosiomis medžiagomis, dailininkų reikmenimis, teptukais, mokomąja medžiaga ir vaizdinėmis priemonėmis, plastikinėmis pakavimo medžiagomis, kalendoriais, laikraščiais, periodiniais leidiniais, spausdintiniais leidiniais, žurnalais (periodiniai leidiniai), žaidimais ir žaislais, gimnastikos ir sporto reikmenimis, maisto produktais, konditerijos gaminiais, kramtomąja guma, ledais, alumi, mineraliniu ir gazuotu vandeniu ir kitais gaiviaisiais gėrimais, vaisių gėrimais ir vaisių sultimis, sirupais, gėrimų gaminimo mišiniais, tabaku ir tabako gaminiais, suvenyrais.

(111) **68730**
(151) 2014 04 22
(210) 2013 1118
(220) 2013 06 28
(181) 2023 06 28
(732) UAB „REITAN CONVENIENCE LITHUANIA“, Laisvės pr. 58, LT-05120 Vilnius, LT
(740) Marija Lenkutienė, 6, Patentinių paslaugų centras, UAB, J.Basanavičiaus g. 11/1, LT-03108 Vilnius, LT
(540)



(531) 1.15, 26.1, 29.1
(591) mėlyna, balta.
(511)
35 laikraščių užsakymas (kitiems); mugių rengimas (komercijos ar reklamos reikmėms); prekių pateikimas žiniasklaidoje pardavimo reikmėms; parodų rengimas komercijos ar reklamos reikmėms; paslaugų nuoma (verslo pagalba); pavyzdžių platinimas; prekių pardavimo skatinimas (kitiems); prekių pateikimas žiniasklaidoje pardavimo reikmėms; prekių užsakymų administracinis tvarkymas; reklama; reklamos vietų nuoma; rinkos nagrinėjimas; rinkotyra; rinkodara; prekių rodymas; smulkių prekių pardavimo automatų nuoma; telekomunikacinių paslaugų užsakymas (kitiems); verslo perkėlimo paslaugos; verslo specialistų konsultacijos; verslo tyrimai; viešas reklamavimas; viešasis elektroninis reklamavimas kompiuterių tinkle; visuomenės informavimas; mažmeninė prekyba farmacijos, veterinarijos ir higienos preparatais bei medicinos reikmenimis, dietinėmis medžiagomis, maisto papildais, balinimo preparatais ir kitomis skalbimo medžiagomis, valymo, poliravimo, šveitimo ir švitrinamojo apdirbimo preparatais, muilu, parfumerija, eteriniais aliejais, kosmetika, plaukų losjonais, dantų milteliais ir pastomis, popieriumi, kartonu ir jų gaminiais, spaudiniais, raštinės reikmenimis, raštinės ir buitinėmis lipniosiomis medžiagomis, dailininkų reikmenimis, teptukais, mokomąja medžiaga ir vaizdinėmis priemonėmis, plastikinėmis pakavimo medžiagomis, kalendoriais, laikraščiais, periodiniais leidiniais, spausdintiniais leidiniais, žurnalais (periodiniai leidiniai), žaidimais

ir žaislais, gimnastikos ir sporto reikmenimis, maisto produktais, konditerijos gaminiais, kramtomąja guma, ledais, alumi, mineraliniu ir gazuotu vandeniu ir kitais gaiviaisiais gėrimais, vaisių gėrimais ir vaisių sultimis, sirupais, gėrimų gaminimo mišiniais, tabaku ir tabako gaminiais, suvenyrais.

---

(111) **68731**

(151) 2014 04 22

(210) 2013 1213

(220) 2013 07 15

(181) 2023 07 15

(732) VŠĮ „LIETUVOS IŠEIVIJOS DAILĖS FONDAS“, A. Tumėno g. 4, LT-01109 Vilnius, LT

(740) Rita Navalinskaitė, A. Tumėno g. 4, LT-01109, Vilnius, LT

(540)



(531) 26.4, 27.5, 27.5

(511)

41 švietimas; mokymas; pramogos; sportinė ir kultūrinė veikla; abonementinės bibliotekos; akademijos (mokymas); asmeninių trenerių paslaugos (kūno rengybos treniruotės); atrakcionų parkai; bilietų agentūrų paslaugos (pramogos); cirkai; dekoracijų nuoma; diskotekų paslaugos; diskotekų vedėjų paslaugos; egzaminavimas; elektroninė darbalaukinė leidyba; elektroninių knygų ir žurnalų tiesioginis publikavimas; elektroninių publikacijų tiesioginis pateikimas per kompiuterių tinklą (ne parsisiunčiamųjų); estrados artistų paslaugos; filmų kūrimas (išskyrus reklaminius); fizinis lavinimas; fotografavimas; fotoreportažų rengimas; gamybinė praktika (parodomoji); garso aparatūros nuoma; garso įrašų montavimas; garso įrašų nuoma; gestų kalbos vertimas; gimnastikos mokymas; gyvūnų dresavimas; golfo paslaugos; grožio konkursų rengimas; informacija apie poilsio ir pramogų renginius; instruktavimas; internatinės mokyklos; įrašų studijų paslaugos; kaligrafijos paslaugos; karaokės paslaugų parūpinimas; kasetinių vaizdo magnetofonų nuoma; kilnojamosios bibliotekos; kinematografijos reikmenų ir kino projektorių nuoma; kino filmų demonstravimas; kino filmų nuoma; kino juostų nuoma; kino studijos; klubų paslaugos (pramogos ar švietimas); knygų leidyba; kolokviumų rengimas ir vedimas; koncertų rengimas ir vedimas; konferencijų rengimas ir vedimas; kongresų rengimas ir vedimas; kultūros ar mokomųjų parodų rengimas; kūno rengybos treniruočių vedimas; lošimai; lošimo namų (kazino) paslaugos; loterijų rengimas; madų šou rengimas (pramogų reikmėms); mikrofilmavimas; miuzikholai; modelių parinkimas dailininkams; mokyklų paslaugos (švietimas); mokymas (mažos grupės ar vieno asmens); muziejų aprūpinimas eksponavimo reikmenimis; muzikos komponavimo paslaugos; muzikos kūrimas; naktiniai klubai; ne reklaminių tekstų rašymas; neakivaizdinis mokymas; orkestrų paslaugos; pasilinksminimai; pobūvių rengimas; poilsio ir pramogų vietų paslaugos; poilsio stovyklų paslaugos (pramoginių); povandeninio plaukiojimo reikmenų nuoma; praktinis mokymas (parodomasis); pramoginių ar mokomųjų konkursų rengimas; pramoginių rodinių (šou) kūrimas; pramoginių rodinių (šou) rengimas; pramogų informacija; pramogų paviljonų paslaugos; profesijos pasirinkimo konsultacijos; profesinis mokymas ir rengimas; profesinis perkvalifikavimas; radijo ir televizijos imtuvų nuoma; radijo ir televizijos programų kūrimas; radijo pramoginės laidos; religinis švietimas; reporterių paslaugos; scenaristų paslaugos; seminarų rengimas ir vedimas; simpoziumų rengimas ir vedimas; sporto aikščių nuoma; sporto įrenginių nuoma (išskyrus transporto priemones); sporto renginių rengimas; sporto stovyklų paslaugos; sporto varžybų tvarkaraščių sudarymas; sporto varžybų rengimas; stadionų įrenginių nuoma; subtitravimas; sveikatos klubų paslaugos (sveikatinimas ir kūno rengybos treniruotės); šokių vakarų rengimas; švietimo informacija; švietimo paslaugos; teatro dekoracijų nuoma; teatro spektakliai; tekstų maketavimo paslaugos (ne reklaminių tekstų); tekstų skelbimas (išskyrus reklaminius); televizijos ar teatro studijų apšvietimo priemonių nuoma; televizijos ir radijo imtuvų nuoma; televizijos ir radijo programų rengimas; televizijos pramoginės laidos; teniso kortų nuoma; tiesioginių laidų rengimas; ugdomasis vadovavimas (mokymas); vaikų darželiai; vaizdajuosčių (videokasečių) nuoma; vaizdajuosčių įrašymas; vaizdajuosčių redagavimas; vaizdo filmų demonstravimas; vertėjų žodžiu paslaugos; vertimai; videofilmų gamyba; videokamerų nuoma; vietų užsakymas spektakliams; zoologijos sodų paslaugos; žaidimų įrangos nuoma; žaidimų paslaugos, teikiamos tiesiogiai per kompiuterių tinklą; žaislų nuoma.

(523) LIETUVOS

---

(111) **68732**
(151) 2014 04 22
(210) 2013 1220
(220) 2013 07 16
(181) 2023 07 16
(732) AB „FREDA“, Piliakalnio g. 3, LT-46224 Kaunas, LT
(540)



(531) 27.5
(511)
20 baldai.
21 namų apyvokos reikmenys, nepriskirti prie kitų klasių.

---

(111) **68733**
(151) 2014 04 22
(210) 2013 1222
(220) 2013 07 17
(181) 2023 07 17
(732) UAB „SOSTINĖS KREDITAI“, Kalvarijų g. 125, LT-08221 Vilnius, LT
(540)



(531) 26.1, 27.5, 29.1
(591) balta, žalsva, žalia, tamsiai žalia, juoda, pilka.
(511)
36 draudimas; finansinės operacijos; piniginės operacijos; nekilnojamojo turto operacijos.

---

(111) **68734**
(151) 2014 04 22
(210) 2013 1223
(220) 2013 07 17
(181) 2023 07 17
(732) UAB „SOSTINĖS KREDITAI“, Kalvarijų g. 125, LT-08221 Vilnius, LT
(540)



(531) 26.3, 26.4, 27.1, 29.1
(591) juoda, žydra, mėlyna, balta, pilka.
(511)
36 draudimas; finansinės operacijos; piniginės operacijos; nekilnojamojo turto operacijos.

---

(111) **68735**
(151) 2014 04 22
(210) 2013 1236
(220) 2013 07 18
(181) 2023 07 18
(732) UAB „ALITUS“, Polocko g. 35, LT-01205 Vilnius, LT
(740) Marija Lenkutienė, 6, Patentinių paslaugų centras, UAB, J.Basanavičiaus g. 11/1, LT-03108 Vilnius, LT
(540)



(531) 8.7, 10.3, 26.5, 27.5, 29.1
(591) geltona, juoda, balta.
(511)
43 maisto ir gėrimų parūpinimo paslaugos; laikinas apgyvendinimas; apgyvendinimo biurai (viešbučiai, pensionai); apšvietimo priemonių nuoma (ne teatrui ar televizijos studijoms); aprūpinimas maistu ir gėrimais; barų paslaugos; geriamojo vandens dalytuvų nuoma; gyvūnų pensionai; kavinės; kavos barai; kėdžių, stalų, staltiesių, stiklo dirbinių nuoma; kilnojamųjų statinių nuoma; laikino būsto parūpinimas; lopšeliai; maisto gaminimo (virimo, kepimo) aparatų nuoma; moteliai; palapinių nuoma; pensionai (apstatyti kambariai ir maitinimas); pensionų rezervavimas; poilsio stovyklaviečių paslaugos; restoranai; savitarnos restoranai; senelių namai; susitikimo patalpų nuoma; trumpa patalpų nuoma; trumpo poilsio stovyklų paslaugos (nuomojamos patalpos); turizmo bazės; užkandinės; valgyklos; viešbučiai; viešbučių rezervavimas.

---

(111) **68736**
(151) 2014 04 22
(210) 2013 1254
(220) 2013 07 19
(181) 2023 07 19
(732) AB „ROKIŠKIO SŪRIS“, Pramonės g. 3, LT-42150 Rokiškis, LT
(740) Nijolė Viktorija Mickevičienė, 11, Panerių g. 79A, LT-48425 Kaunas, LT
(540)



(531) 2.5, 27.1, 29.1
(591) žalia, geltona, raudona, ruda, mėlyna, balta, pilka.
(511)
29 pienas ir pieno produktai; maistiniai aliejai ir riebalai.

---

(111) **68737**
(151) 2014 04 23
(210) 2012 1146
(220) 2012 06 19
(181) 2022 06 19
(732) UAB „MANIAKAI“, Olimpiečių g. 1-46, LT-09235 Vilnius, LT
(540)



(531) 27.5
(511)
35 reklama; verslo vadyba; verslo tvarkyba; įstaigų veikla; algalapių parengimas; artistų verslo vadyba; biuro mašinų ir įrengimų nuoma; buhalterinė apskaita; dokumentų dauginimas; duomenų paieška kompiuterių rinkmenose (kitiems); efektyvumo (veiksmingumo) specialistų paslaugos; ekonominis prognozavimas; fotokopijavimas; fotokopijavimo mašinų nuoma; importo ir eksporto agentūros; informacijos rinkimas kompiuterinėse duomenų bazėse; informacijos sisteminimas kompiuterinėse duomenų bazėse; kainų palyginimo paslaugos; komercijos ar pramonės vadybos pagalba; komercinė informacija ir patarimai vartotojams (konsultacijų teikimas); komercinės informacijos agentūros; kompiuterizuotas rinkmenų (bylų) tvarkymas; laikraščių užsakymas (kitiems); madų šou rengimas pardavimo skatinimo reikmėms; maketavimo paslaugos reklamos tikslams; modelių paslaugos (reklamos reikmėms ar pardavimui skatinti); mokesčių apskaičiavimas; mugių rengimas (komercijos ar reklamos reikmėms); naujienų apžvalgų paslaugos; nuomonių tyrimas; pardavimas aukcione; parduotuvių vitrinų puošimas (tvarkymas); parodų rengimas komercijos ar reklamos reikmėms; paslaugų nuoma (verslo pagalba); pavyzdžių platinimas; perrašinėjimas; personalo komplektavimas; personalo vadybos konsultacijos; prekių pardavimo skatinimas (kitiems); prekių pateikimas žiniasklaidoje pardavimo reikmėms; prekių rodymas; prekių užsakymų administracinis tvarkymas; psichologinis testavimas personalo parinkimo reikmėms; radijo reklama; reklama paštu; reklaminės medžiagos nuoma; reklaminės medžiagos tobulinimas; reklaminių filmų gamyba; reklaminių skelbimų platinimas; reklaminių skilčių rengimas; reklaminių tekstų rašymas; reklaminių tekstų skelbimas; reklamos agentūros; reklamos laiko nuoma žiniasklaidoje; reklamos pristatymas paštu; reklamos vietų nuoma; rėmėjų paieška; rinkodara; rinkos nagrinėjimas; rinkotyra; samdos agentūros; sąskaitų būklės apyskaitų sudarymas; sąskaitų tikrinimas (revizija); sąskaitų-faktūrų išrašymas; savikainos analizė; sekretoriavimas; skelbimų klijavimas; smulkių prekių pardavimo automatų nuoma; spausdinimas

(mašinėle); statistinių duomenų rinkimas; stenografavimas; trečiųjų asmenų prekių ir paslaugų licencijavimo komercinis administravimas; tekstų dorojimas; telefoniniai atsakymai (kai abonentas nepasiekiamas); telekomunikacinių paslaugų užsakymas (kitiems); telerinkodaros paslaugos; televizijos reklama; tiekimo paslaugos kitiems (prekių ir paslaugų pirkimas kitiems verslams); verslo informacija; verslo nagrinėjimas; verslo operacijų įvertinimas; verslo organizavimo konsultacijos; verslo patikrinimai; verslo perkėlimo paslaugos; verslo specialistų konsultacijos; verslo tyrimai; verslo vadyba (sportininkams); verslo vadybos ir organizavimo konsultacijos; verslo vadybos konsultacijos; verslo vadybos pagalba; verslo vadybos patarėjų paslaugos; viešas reklamavimas; viešasis elektroninis reklamavimas kompiuterių tinkle; viešbučių verslo vadyba; visuomenės informavimas.

---

(111) **68738**
(151) 2014 04 23
(210) 2012 1896
(220) 2012 10 25
(181) 2022 10 25
(732) KLEOPAS MINELGA, Kuršių g. 34-8, LT-44001 Kaunas, LT
(540)



(531) 2.9, 26.1, 29.1
(591) oranžinė.
(511)

29 mėsa, žuvis, paukštiena ir žvėriena; mėsos ekstraktai; konservuoti, šaldyti, džiovinti, virti ir kepti vaisiai ir daržovės; drebučiai, uogienės, kompotai; kiaušiniai; pienas ir pieno produktai; maistiniai aliejai ir riebalai.

30 kava, arbata, kakava ir kavos pakaitalai; ryžiai; tapijoka ir sago kruopos; miltai ir grūdų produktai; duona, pyragas ir konditerijos gaminiai; ledai; cukrus, medus, sirupas; mielės, kepimo milteliai; druska; garstyčios; actas, padažai; prieskoniai; ledas.

43 maisto ir gėrimų parūpinimo paslaugos; laikinas apgyvendinimas; apgyvendinimo biurai (viešbučiai, pensionai); aprūpinimas maistu ir gėrimais; apšvietimo priemonių nuoma (ne teatrui ar televizijos studijoms); barų paslaugos; geriamojo vandens dalytuvų nuoma; gyvūnų pensionai; kavinės; kavos barai; kėdžių, stalų, staltiesių, stiklo dirbinių nuoma; kilnojamųjų statinių nuoma; laikino būsto parūpinimas; lopšeliai; maisto gaminimo (virimo, kepimo) aparatų nuoma; moteliai; palapinių nuoma; pensionai (apstatyti kambariai ir maitinimas); pensionų rezervavimas; poilsio stovyklaviečių paslaugos; restoranai; savitarnos restoranai; senelių namai; susitikimo patalpų nuoma; trumpa patalpų nuoma; trumpo poilsio stovyklų paslaugos (nuomojamos patalpos); turizmo bazės; užkandinės; valgyklos; viešbučiai; viešbučių rezervavimas.

---

(111) **68739**
(151) 2014 04 23
(210) 2012 2154
(220) 2012 12 03
(181) 2022 12 03
(732) ZAKRYTOE AKTSIONERNOE OBSCHESTVO „TECHNONICOL“, Krymsky Val, d. 8, 119409 Moscow, RU
(740) Reda Žabolienė, 7, Advokatės Redos Žabolienės kontora METIDA, Verslo centras VERTAS, Gynėjų g. 16, LT-01109 Vilnius, LT
(540)



(531) 7.1, 29.1
(591) juoda, oranžinė, balta.
(511)

17 kaučiukas, gutaperčia, guma, asbestas, žėrutis ir jų gaminiai, nepriskirti prie kitų klasių; plastikų pusgaminiai; užpildai, sandarinimo ir izoliacinės medžiagos; ne metaliniai lankstieji vamzdžiai; acetilceliuliozė (iš dalies apdorota); akrilinės dervos (pusgaminiai); anglies pluoštas (išskyrus tekstilės reikmėms); apsauginės asbesto uždangos; apsauginiai asbesto ekranai; asbesto audiniai; asbesto dangos; asbesto kamšalai; asbesto kartonas; asbesto lakštai; asbesto medžiaga; asbesto padai; asbesto pluoštas; asbesto popierius; asbesto šiferis; asbesto veltiniai; balata; brezentinės žarnos; celofano folija (išskyrus

pakuojamąją); celofano lakštai (išskyrus naudojamus pakuotėms); cilindrų sandarikliai; dielektrikai (izoliatoriai); dirbtinės dervos (pusgaminiai); ebonitas (vulkanizuotoji guma); ebonitinės formos; ebonitinės liejimo formos; elastiniai siūlai (ne tekstilės reikmėms); elastiniai verpalai (ne tekstilės reikmėms); elektros kondensatorių popierius; elektros perdavimo linijų izoliatoriai; filtravimo medžiagos (iš dalies apdirbti putplasčiai arba plastiko plėvelės); garso izoliavimo medžiagos; geležinkelių izoliatoriai; gėlių kompozicijų putplasčio pagrindai (pusgaminiai); glaistas; guminės atramos, ribotuvai; guminės movos mašinų dalims apsaugoti; guminės virvutės; guminiai siūlai (ne tekstilės reikmėms); guminiai amortizatoriai; guminiai buferiai; guminiai kamščiai; guminiai kamščiai (dangteliai); guminiai pakavimo krepšiai (maišeliai, vokai); guminiai vožtuvai; guminiai žiedai; gumos ar plastiko kamšymo medžiagos; gumos ar plastiko užpildai; gumos arba vulkanizuoto pluošto tarpikliai; gumos mišiniai padangoms restauruoti; išlyginamųjų pjūvių sandarinimo jungtys; išlyginamųjų pjūvių sandarinimo tarpikliai; izoliacinė metalo folija; izoliacinė stiklo vata; izoliacinės alyvos; izoliacinės juostelės ir juostos; izoliacinės pirštinės; izoliacinės ugniai atsparios medžiagos; izoliaciniai audiniai; izoliaciniai dažai; izoliaciniai lakai; izoliacinis popierius; izoliacinis stiklo pluoštas; izoliacinis tinkas; izoliacinis veltinys; izoliatoriai; kabelių izoliatoriai; kamšymo medžiagos; kamšomoji vata; katilų termoizoliacinės medžiagos; kaučiuko tirpalai (gumos klijai); laistomosios žarnos; lateksas (kaučiukas); lipdžiosios juostelės (išskyrus raštinės, medicinos ar buities reikmėms); lipniosios juostelės (išskyrus raštinės, medicinos ar buities reikmėms); lipniosios juostos (išskyrus raštinės, medicinos ar buities reikmėms); mineralinė vata (izoliatorius); movų antdėklai; natūrali ar iš dalies apdirbta guma; natūraliojo kaučiuko arba vulkanizuoto pluošto vožtuvai; natūralusis ar iš dalies apdirbtas kaučiukas; ne metalinės armuojamosios vamzdžių medžiagos; ne metalinės vamzdžių įmovos; ne metalinės vamzdžių movos; ne metaliniai suslėgto oro vamzdžių fitingai; ne metaliniai vamzdžių sujungimai; nuotėkiai (cheminiai preparatai nuotėkiams šalinti); pastatų izoliacijos nuo drėgmės medžiagos; plastikiniai litavimo siūlai; plastikiniai siūlai (ne tekstilės reikmėms); plastiko plėvelės (ne pakuotėms); plastikų lakštinės medžiagos (žemės ūkio reikmėms); plastikų medžiagos (iš dalies apdirbtos); plastikų plėvelės (išskyrus naudojamas vyniojimui); plastikų pluoštai (ne tekstilės reikmėms); plyšių kamšymo medžiagos; plyšių sandarikliai; plyšių tarpikliai; plūduriuojančios užtvaros nuo teršalų; riebokšliai; sandarikliai; sankabų movų tarpikliai; sintetinės dervos (pusgaminiai); sintetinis kaučiukas; skystasis kaučiukas; stabdžių antdėklų medžiagos (iš dalies apdirbtos); stiklainių užsukamųjų dangtelių guminiai sandarikliai; stiklo pluošto izoliaciniai audiniai; sujungimų sandarikliai; sujungimų užpildai; šilumos izoliacijos medžiagos; šilumos spinduliuotę sulaikančios medžiagos; šlako vata (izoliatorius); tamsintos langų stiklų plėvelės (spalvotos plėvelės); tarpikliai; tekstilinės žarnos; transformatorių izoliacinė alyva; transporto priemonių radiatorių jungiamosios žarnos; vamzdžių sujungimų sandarikliai; vamzdžių tarpikliai; vandeniui nelaidūs sandarinimo žiedai; vandeniui nelaidūs tarpikliai; viskozės lakštai (išskyrus naudojamus pakuotėms); viskozės lakštai (išskyrus naudojamus vyniojimui); vulkanizuota guma (ebonitas); vulkanizuotas pluoštas; vulkanizuotos gumos (ebonito) liejimo formos; žėrutis (neapdirbtas ar iš dalies apdirbtas); žievių dangos (garso izoliacijai).

19 statybinės medžiagos (ne metalinės), būtent ne metalinės plytelės; statybiniai standieji ne metaliniai vamzdžiai; asfaltas, dervos ir bitumas; kilnojamieji ne metaliniai statiniai; ne metaliniai paminklai.

---

(111) **68740**
(151) 2014 04 23
(210) 2013 0381
(220) 2013 03 14
(181) 2023 03 14
(732) POVILAS URBŠYS, Pilėnų g. 47-16, LT-36237 Panevėžys, LT
(540)



(531) 25.5, 27.5, 29.1
(591) juoda, ruda, balta.
(511)

35 reklama; verslo vadyba; verslo tvarkyba; įstaigų veikla; algalapių parengimas; artistų verslo vadyba; biuro mašinų ir įrengimų nuoma; buhalterinė apskaita; dokumentų dauginimas; duomenų paieška kompiuterių rinkmenose (kitiems); ekonominis prognozavimas; fotokopijavimas; fotokopijavimo mašinų nuoma; importo ir eksporto agentūros; informacijos rinkimas kompiuterinėse duomenų bazėse; informacijos sisteminimas kompiuterinėse duomenų bazėse; kainų palyginimo paslaugos; komercijos ar pramonės vadybos pagalba; komercinė informacija ir patarimai vartotojams (konsultacijų teikimas); komercinės informacijos agentūros; kompiuterizuotas rinkmenų (bylų) tvarkymas; laikraščių užsakymas (kitiems); madų šou rengimas pardavimo skatinimo reikmėms;

maketavimo paslaugos reklamos tikslams; mažmeninė ir didmeninė prekyba farmacijos, veterinarijos ir higienos preparatais bei medicinos reikmenimis; modelių paslaugos (reklamos reikmėms ar pardavimui skatinti); mokesčių apskaičiavimas; mugių rengimas (komercijos ar reklamos reikmėms); naujienų apžvalgų paslaugos; nuomonių tyrimas; pardavimas aukcione; parduotuvių vitrinų puošimas (tvarkymas); parodų rengimas komercijos ar reklamos reikmėms; paslaugų nuoma (verslo pagalba); pavyzdžių platinimas; perrašinėjimas; personalo komplektavimas; personalo vadybos konsultacijos; prekių pardavimo skatinimas (kitiems); prekių pateikimas žiniasklaidoje pardavimo reikmėms; prekių rodymas; prekių užsakymų administracinis tvarkymas; psichologinis testavimas personalo parinkimo reikmėms; radijo reklama; reklama paštu; reklaminės medžiagos nuoma; reklaminės medžiagos tobulinimas; reklaminių filmų gamyba; reklaminių skelbimų platinimas; reklaminių skilčių rengimas; reklaminių tekstų rašymas; reklaminių tekstų skelbimas; reklamos agentūros; reklamos laiko nuoma žiniasklaidoje; reklamos pristatymas paštu; reklamos vietų nuoma; rėmėjų paieška; rinkodara; rinkos nagrinėjimas; rinkotyra; samdos agentūros; savikainos analizė; sąskaitų būklės apyskaitų sudarymas; sąskaitų-faktūrų išrašymas; sekretoriavimas; skelbimų klijavimas; smulkių prekių pardavimo automatų nuoma; spausdinimas (mašinėle); statistinių duomenų rinkimas; stenografavimas; tekstų dorojimas; telefoniniai atsakymai (kai abonentas nepasiekiamas); telekomunikacinių paslaugų užsakymas (kitiems); telerinkodaros paslaugos; televizijos reklama; tiekimo paslaugos kitiems (prekių ir paslaugų pirkimas kitiems verslams); trečiųjų asmenų prekių ir paslaugų licencijavimo komercinis administravimas; verslo informacija; verslo nagrinėjimas; verslo operacijų įvertinimas; verslo organizavimo konsultacijos; verslo patikrinimai; verslo perkėlimo paslaugos; verslo specialistų konsultacijos; verslo tyrimai; verslo vadyba (sportininkams); verslo vadybos ir organizavimo konsultacijos; verslo vadybos konsultacijos; verslo vadybos pagalba; verslo vadybos patarėjų paslaugos; viešas reklamavimas; viešasis elektroninis reklamavimas kompiuterių tinkle; viešbučių verslo vadyba; verslo auditas; verslo efektyvumo (veiksmingumo) specialistų paslaugos; visuomenės informavimas.

41 švietimas; mokymas; pramogos; sportinė ir kultūrinė veikla; spaudinių leidyba, elektroninių publikacijų tiesioginis pateikimas per kompiuterių tinklą (ne parsisiunčiamųjų), taip pat internetu; tekstų skelbimas (išskyrus reklaminius), taip pat internetu; televizijos, radijo ir interneto pramoginės laidos; interaktyvios pramoginės laidos; žaidimų, tarp jų elektroninių žaidimų internetu, paslaugos; loterijų rengimas; varžybų rengimas; lažybų ir žaidimų paslaugos, susijusios su sportu, įskaitant teikiamas internetu; filmų ir vaizdo bei garso įrašų kūrimas (gaminimas), demonstravimas ir nuoma; interaktyviųjų mokomųjų ir pramoginių programų, interaktyviųjų kompaktinių diskų, pastovios atminties kompaktinių diskų (CD-ROM) ir kompiuterinių žaidimų kūrimas (gaminimas), demonstravimas, nuoma; informacija, susijusi su sportu ir sporto renginiais, įskaitant informacijos teikimą tiesioginiu būdu per duomenų bazes, internetu ir palydovais ar kabeliais, mobiliaisiais telefonais ir belaidžiu tinklu; vietų užsakymas kultūros ir sporto renginiams; skaitmeninės muzikos pateikimas internetu ir MP3 interneto svetainėse (neparsisiunčiamosios); garso ir vaizdo įrašų nuoma.

---

(111) **68741**

(151) 2014 04 23

(210) 2013 0558

(220) 2013 04 11

(181) 2023 04 11

(732) UAB „KILOBAITAS“, Savanorių pr. 213-8, LT-50182 Kaunas, LT

(740) Aldona Pacevičienė, 21, A.Mickevičiaus g. 29-6, LT-44245 Kaunas, LT

(540)



(531) 27.5, 29.1

(591) raudona, tamsiai mėlyna.

(511)

9 moksliniai, jūriniai, geodeziniai, fotografijos, kinematografijos, optiniai, svėrimo, matavimo, signalizavimo, tikrinimo (priežiūros), gelbėjimo, mokymo prietaisai ir aparatai; elektros praleidimo, perjungimo, transformavimo, akumuliavimo, reguliavimo ir valdymo aparatai ir prietaisai; garso ar vaizdo įrašymo, perdavimo ar atkūrimo aparatūra; magnetinės duomenų laikmenos, įrašų diskai; kompaktiniai diskai, universalieji skaitmeniniai (DVD) diskai ir kitos skaitmeninės įrašų laikmenos; monetinių aparatų mechanizmai; kasos aparatai, skaičiavimo mašinos, duomenų dorojimo įrenginiai, kompiuteriai; kompiuterių programinė įranga; gesintuvai; acidometrai; aerometrai; akiniai (optika); akiniai nuo akinimo; akinių dėklai; akinių grandinėlės; akinių įmautės; akinių lęšiai; akinių raišteliai; akinių rėmai; aktinometrai; akumuliatorių acidometrai; akumuliatorių indai; akumuliatorių korpusai; akumuliatorių plokštelės; akustiniai vamzdeliai; akustinio ryšio įrenginiai; aliarmo

įrenginiai; alidadės; alkoholio matuokliai; ampermetrai; animaciniai filmai; anodai; anodinės baterijos; antenos; antikatodai; apertometrai (optika); apranga darbui laboratorijose; apranga nuo ugnies; apsauginės asbesto pirštinės (nuo nelaimingų atsitikimų); apsauginės kaukės; apsauginės pirštinės; apsauginiai asbesto drabužiai nuo ugnies; apsauginiai batai nuo nelaimingų atsitikimų, jonizuojančios spinduliuotės ir gaisro; apsauginiai brezentai; apsauginiai dantų įtaisai; apsauginiai darbininkų veido skydeliai; apsauginiai drabužiai nuo ugnies; apsauginiai įrenginiai nuo trukdžių (elektra); apsauginiai įtaisai nuo viršįtampio; apsauginiai lakūnų kostiumai; apsauginiai sportiniai akiniai; apsauginiai sportiniai šalmai; apsauginiai šalmai; apsauginiai tinklai; apsaugos priemonės nuo rentgeno spindulių (ne medicinos reikmėms); apšvietimo baterijos; apšvietimo įtaisų paleidimo droseliai; asbesto ekranai gaisrininkams; asmeninės apsaugos priemonės nuo nelaimingų atsitikimų; asmeniniai stereofoniniai įrašų leistuvai; astrofotografijos objektyvai; astronomijos aparatai ir prietaisai; atmintukai (USB); atstumo matavimo prietaisai; atstumo registravimo prietaisai; atšakų dėžutės (elektra); audinio krašto atlankų žymėjimo mašinos; audiovizualiniai mokymo aparatai; aukščiamačiai; aukštinamieji transformatoriai; aukštojo dažnio aparatai; aukštosios įtampos baterijos; automatinės laiko relės; automatiniai transporto priemonių vairavimo aparatai; automobilių padangų automatiniai mažo slėgio indikatoriai; automobilių saugumo bandymų manekenai; automobilių stovėjimo laiko matuokliai; azimuto nustatymo prietaisai; bakterijų kultūrų inkubatoriai; balansavimo įrenginiai; balsavimo mašinos; bandymų aparatai (išskyrus naudojamus medicinoje); bangomačiai; barometrai; baterijų indai; baterijų įkrovimo įtaisai; baterijų korpusai; bendraašiai kabeliai; benzino lygio matuoklės; betatronai; bilietų aparatai; blykstės lempos (fotografija); blykstės lempos (šviesos signalai); blykstės lemputės (fotografija); braižytuvai (skaitmeniniai); brūkšninio kodo (brūkšniaženklio) skaitymo įrenginiai; centravimo aparatai (skaidrėms); chemijos aparatai ir prietaisai; chromatografai (laboratorijoms); chronografai (laiko registravimo aparatai); ciklotronai; dailidžių liniuotės; davikliai (mokslo reikmėms); dažnio matuokliai; deguonies perpylimo aparatai; dėklai su bandinių parengimo instrumentais (mikroskopija); dekompresijos kameros; densitometrai; detektoriai; diafragmos (mokslinei aparatūrai); diafragmos (akustika); diafragmos (fotografija); diagnostikos aparatai (ne medicinos reikmėms); diaskopai; didinamieji stiklai (optika); didintuvai (fotografija); difrakcijos aparatai (mikroskopija); diktofonai; dinamometrai; dirbtiniai žemės palydovai (mokslo reikmėms); diskai (magnetiniai); diskasukiai (kompiuteriams); diskiniai atminties įrenginiai (kompiuteriams); distiliatoriai (laboratoriniams eksperimentams); distiliavimo aparatai (mokslo reikmėms); DNR gardelės; dozavimo įrenginiai; dozimetrai; drabužiai nuo nelaimingų atsitikimų, jonizuojančios spinduliuotės ir ugnies; droselinės ritės (impedansas); druskomačiai; dujomačiai (matavimo prietaisai); dujų analizatoriai; dūmų indikatoriai; dupleksinio ryšio aparatai; durų akutės (didinamieji lęšiai); DVD grotuvai; džiovintuvai (fotolaboratorijoms); džiovyklos (fotografija); ekranai (fotograviravimui); ekranai (fotografija); eksponometrai (šviesos matuokliai); eksponuoti filmai; elektrifikuoti bėgiai prožektoriams montuoti; elektrinė priežiūros aparatūra; elektrinės baterijos; elektrinės baterijos (transporto priemonėms); elektrinės jungės; elektrinės puskojinės; elektrinės relės; elektrinės ritės; elektrinės spynos; elektrinės užtvaros; elektriniai apšvietimo reguliatoriai; elektriniai durų skambučiai; elektriniai įrenginiai nuo vagystės; elektriniai keitikliai; elektriniai komutacijos aparatai; elektriniai kontaktai; elektriniai laidininkai; elektriniai matavimo prietaisai; elektriniai pavojaus skambučiai; elektriniai reguliatoriai; elektriniai rezistoriai; elektriniai sujungikliai; elektriniai tolinio uždegimo aparatai; elektrinių nuostolių indikatoriai; elektrodinaminiai signalų tolinio valdymo aparatai; elektrolizeriai; elektromagnetinės ritės; elektromagnetiniai vožtuvai (jungikliai); elektroninės lempos (radijas); elektroninės prekių etiketės; elektroninės skelbimų lentos; elektroninės užrašų knygelės; elektroniniai kišeniniai vertimo aparatai; elektroniniai leidiniai (parsisiunčiamieji); elektroniniai rašikliai (rodymo įtaisai); elektroninių signalų siųstuvai; elektros akumuliatoriai; elektros akumuliatoriai (transporto priemonėms); elektros akumuliatorių grotelės; elektros baterijų įkrovimo įtaisai; elektros grandinės jungikliai; elektros grandinės pertraukikliai; elektros instaliacijos loveliai; elektros išlydžio vamzdeliai (išskyrus naudojamus apšvietimui); elektros izoliaciniai vamzdeliai; elektros įvadų dangteliai; elektros jungikliai; elektros kabeliai; elektros kabelių apvalkalai; elektros kabelių jungiamosios movos; elektros kabelių sujungimo movos; elektros kolektoriai; elektros laidai; elektros laidų identifikavimo apvalkalai; elektros laidų identifikavimo siūlai; elektros linijų medžiagos (laidai, kabeliai); elektros linijų sujungikliai; elektros ričių karkasai; elektros ričių laikikliai; elementariųjų dalelių greitintuvai; epidiaskopai; ergometrai; faksimiliniai aparatai; fermentacijos aparatai (laboratoriniai aparatai); filmavimo ir fotografavimo aparatų trikojai; filtrai (fotografija); fizikos aparatai ir prietaisai; fluorescenciniai ekranai; fotoaparatai; fotoaparatų stovai; fotoelementai; fotografijos aparatų užraktų paleidimo įtaisai; fotografijos laboratorijos; fotografijos laboratorijų lempos; fotografijų pastovai; fotografiniai vaizdo ieškikliai; fotografinių plokštelių kasetės; fotometrai; fotonuotraukų džiovintuvai; fotoskaidrių centravimo aparatai; fototelegrafijos aparatai; frankavimo tikrinimo prietaisai; gaisriniai siurbliai; gaisrinės kopėčios; gaisrinės mašinos; gaisrinės valtys; gaisrinės žarnos; gaisriniai užtiesalai; gaisrinių žarnų purkštai; gaisro signalizatoriai; gaisrų gesinimo smūginiai įtaisai; gaivinimo manekenai (mokomosios priemonės); galenito kristalai (detektoriai); galvaninės baterijos; galvaniniai elementai; galvanometrai; galvučių

valymo juostos (rašymas); gamybos operacijų tolinio valdymo elektros įranga; garo katilų valdymo ir reguliavimo prietaisai; garsiakalbiai; garsiakalbių garsintuvai; garsiakalbių korpusai; garsiniai pavojaus signalai; garsintuvai; garso atkūrimo aparatai; garso ir vaizdo imtuvai; garso įrašai; garso įrašymo aparatai; garso įrašymo juostos; garso įrašymo laikmenos; garso įrašų diskai (plokštelės); garso įrašų diskų valymo aparatai; garso lokacijos prietaisai; garso perdavimo aparatai; garso signalizatoriai; gelbėjimo aparatai ir įrenginiai; gelbėjimo diržai; gelbėjimo liemenės; gelbėjimo plaustai; gelbėjimo plūdurai; gelbėjimo tinklai; geležinkelio ešmų tolinio valdymo elektrodinaminiai aparatai; geležinkelių eismo saugumo įrenginiai; geodezijos aparatai ir prietaisai; geodezijos prietaisai; gesintuvai; gylio matavimo aparatai ir mašinos; gylio matavimo lynai; gylio matavimo svambalai; gyvsidabriniai gulsčiukai; glaustiniai (kontaktiniai) lęšiai; glaustinių (kontaktinių) lęšių dėklai; glaustinių lęšių dėklai; globalinės padėties nustatymo sistemos (GPS) aparatai; gnybtai (elektra); gradiento indikatoriai; graduoti stikliniai indai; gramofono plokštelių valymo aparatai; greičio davikliai; greičio indikatoriai; greičio matavimo aparatai (fotografija); grotuvai; grotuvų adatos; gulsčiukai; heliografai; hidrolokatoriai; hidrometrai; higrometrai; hologramos; induktoriai (elektra); inkarai (elektra); inklinometrai; integrinės grandinės; inverteriai (elektra); išdirbtų odų stormačiai; izoliuota varinė viela; įrašytos kompiuterių programos; įrašytos kompiuterių valdymo programos; įrašų leistuvų adapteriai; įrašų leistuvų adatų keitimo aparatai; įrašų leistuvų greičio reguliatoriai; įspėjamieji švilpukai; įtampos dalytuvai (elektra); įtampos reguliatoriai (transporto priemonėms); jonizatoriai (išskyrus oro ar vandens); jungiamosios dėžutės (elektra); jungtys (elektra); juostiniai įrašymo aparatai; jūriniai gylio matuokliai; jūriniai kompasai; jūriniai signalizavimo aparatai; kalibrai (matavimo įrankiai); kalibravimo žiedai; kanalai (elektra); kapiliariniai vamzdeliai; kasetiniai (garsajuosčių ir vaizdajuosčių) leistuvai; katodai; katodiniai įrenginiai nuo korozijos; kelių pagalvėlės (darbininkams); kepurių snapeliai nuo akinimo; kiaušinių tikrinimo prietaisai (ovoskopai); kibirkščių gesintuvai; kiekio indikatoriai; kino filmai (eksponuoti); kino filmų montavimo aparatai; kino filmų montavimo įrenginiai; kino filmų montavimo prietaisai; kino juostos (eksponuotos); kino kameros; kišeniniai skaičiuotuvai (kalkuliatoriai); kištukai, lizdai ir kitokie kontaktai (elektros jungtys); klinometrai; koduotos magnetinės identifikavimo apyrankės; koduotosios magnetinės kortos; kompaktiniai diskai (audio- ir video-); kompaktiniai diskai (pastovioji atmintis); kompaktinių diskų leistuvai; komparatoriai; kompasai (matavimo prietaisai); kompiuteriai; kompiuterinių žaidimų programinė įranga; kompiuterių atminties įrenginiai; kompiuterių išoriniai įrenginiai; kompiuterių klaviatūros; kompiuterių programinė įranga (įrašyta); kompiuterių programos (parsisiunčiamoji programinė įranga); kompiuterių spausdintuvai; komutacijos įrenginiai (duomenų dorojimo įrenginiai); komutacinės lentos; komutatoriai; kondensatoriai; kontroliniai skydai (elektra); kopijavimo aparatai (fotografiniai, elektrostatiniai, terminiai); korekciniai lęšiai (optika); kosmografijos prietaisai; krypties kompasai; kūgio formos įspėjamieji kelio ženklai; kvėpavimo aparatai (išskyrus dirbtinio kvėpavimo); laboratorinės centrifugos; laboratorinės krosnelės; laboratorinės krosnys; laboratoriniai padėklai; lagai (matavimo prietaisai); laidų jungtys (elektra); laikmačiai (laiko apskaitos prietaisai); laiko registravimo prietaisai; laisvų rankų įrangos rinkiniai telefonams; laiškų svarstyklės; laktodensimetrai; laktometrai; lankinės elektros lempos (išskyrus naudojamas apšvietimui); lankstieji diskai; lazeriai (ne medicinos reikmėms); liniuotės (matavimo įrankiai); lituotojų šalmai; lizdai, kištukai ir kitokie kontaktai (elektros jungtys); lydieji saugikliai; lydusis laidas; lustai (integrinės grandinės); magnetai; magnetinės identifikavimo kortelės; magnetinės juostos; magnetinės vielos; magnetiniai kodavimo aparatai; magnetiniai kodavimo įrenginiai; magnetinių juostų išmagnetinimo įrenginiai; magnetinių juostų įrenginiai (kompiuteriams); manometrai; matai; matavimo šaukštai; matematiniai prietaisai; matininkų grandinės; matininkų nivelyrai; matlankiai (matavimo prietaisai); matuokliai; matuokliai (geodezijos prietaisai); mechaniniai ženklai; medžiagų bandymo prietaisai ir mašinos; megafonai; mėgintuvėliai; menzulos (geodezijos prietaisai); metalo ieškikliai (pramonės ar karinėms reikmėms); metalų lydinių viela (saugiklių viela); meteorologiniai balionai; meteorologiniai prietaisai; metrai (matavimo įrankiai); metronomai; mikrofonai; mikrometrai; mikrometriniai matavimo prietaisai; mikroprocesoriai; mikroskopai; mikroskopų objektinių stiklų dėklai; mikrotomai; mirksekliai (signaliniai žibintai); mobilieji telefonai; mobiliųjų telefonų dirželiai; modemai; monetiniai muzikos automatai (automatiniai grotuvai); monetiniai televizorių mechanizmai; monitoriai (kompiuterių įrenginiai); monitoriai (kompiuterių programos); monokliai; monoklių rėmai; nardytojų ausų kamščiai; nardytojų pirštinės; narų ir plaukikų nosies spaustukai; narų kaukės; narų kostiumai; navigacijos aparatai ir prietaisai; navigacijos prietaisai; navigacinė palydovų aparatūra; negatyvinių plokštelių kasetės (fotografija); neoninės lempos (reklama); neperšaunamosios liemenės; nešiojamieji laikmenų leistuvai; nešiojamieji radijo aparatai; nešiojamieji šviesos atšvaitai (nuo eismo avarijų); netikrų monetų ieškikliai; niveliavimo matuokliai (geodezijos prietaisai); nivelyriniai prietaisai; nonijai; nuolydžio indikatoriai; nuotraukų blizgintuvai; nuvažiuoto kelio skaitikliai (transporto priemonėms); objektyvai (lęšiai) (optika); objektyvų gaubteliai; oktantai; okuliarai; ommetrai; optikos prekės; optinės duomenų laikmenos; optinės lempos; optiniai diskai; optiniai kondensoriai; optiniai lęšiai; optiniai pluoštai (šviesolaidžiai); optiniai ženklų skaitytuvai; optiniai žibintai; optinis stiklas; optinių prietaisų mikrometriniai sraigtai; optinių ženklų skaitymo įrenginiai; oro analizės aparatai; oro filtravimo respiratoriai; oscilografai; ozonatoriai;

padirbtų (netikrų) monetų tikrintuvai; parsisiunčiamieji mobiliųjų telefonų skambučių tonai; parsisiunčiamosios muzikos rinkmenos; parsisiunčiamosios vaizdo rinkmenos; pašarų analizės aparatai; pašto spaudų tikrintuvai; pelės (duomenų dorojimo įrenginiai); pelės padėkliukai; pensnė; Petri lėkštelės; pensnė dėklai; pensnė grandinėlės; pensnė raišteliai; pensnė rėmeliai; perfokortų įrenginiai (įstaigoms); periskopai; perprogramuojamos plokštės (mikrograndynų (mikroschemų) plokštės); pinigų išdavimo automatai (bankomatai); pinigų skaičiuotuvai ir rūšiuotuvai; pipetės; pirometrai; pirštinės nuo rentgeno spinduliuotės (gamyboje); Pito vamzdeliai; planimetrai; plėvelių pjaustymo įtaisai; plovimo vonelės (fotografija); pluoštiniai optiniai kabeliai; poliarimetrai; povandeninio plaukiojimo kvėpavimo aparatai; pranešimų gavikliai; priešgaisrinės purkštuvų sistemos; prietaisai su okuliarais; prizmės (optika); procesoriai (centriniai dorojimo įrenginiai); projekciniai aparatai; projekciniai ekranai; projekciniai skaidrių aparatai; projekciniai žibintai; projektoriai; puošybiniai magnetai; puslaidininkiai; puslaidininkių ruošiniai (integrinėms grandinėms); radarai (radiolokatoriai); radijo antenų stiebai; radijo aparatai; radijo ausinės; radijo siųstuvai (telekomunikacijos); radiologijos aparatai (pramonės reikmėms); radiologijos ekranai (pramonės reikmėms); radiotelefono aparatai; radiotelegrafo aparatai; raitelių šalmai; refraktometrai; refraktoriai; rentgeno aparatai (ne medicinos reikmėms); rentgeno filmai (eksponuoti); rentgeno spindulių švitinimo aparatai ir įrenginiai (išskyrus naudojamus medicinoje); rentgeno vamzdeliai (ne medicinos reikmėms); rentgenogramos (ne medicinos reikmėms); reostatai; respiratoriai (ne dirbtinio kvėpavimo); respiratorių filtrai; respiratorių kaukės (ne dirbtinio kvėpavimo); retortos; retortų stovai; ribotuvai (elektra); riešų atramos darbui su kompiuteriais; ritės (fotografija); rūko signalai (nesprogūs); sacharimetrai; saugos diržai (išskyrus transporto priemonių sėdynių ir sportinės įrangos); saugos tinklai (nuo nelaimingų atsitikimų); saulės akiniai; saulės baterijos; sąsajos įrenginiai (kompiuteriams); sąskaitų (faktūrų) išrašymo mašinos; scenos apšvietimo reguliatoriai; sekstantai; sferometrai; signaliniai plūdurai; signaliniai skambučiai; signaliniai švilpukai; signaliniai žibintai; signalizacijos įrenginiai nuo vagysčių; sirenos; siūlų skaitikliai; siuvėjų matai; siųstuvai - imtuvai; siųstuvai (telekomunikacijos); skaičiavimo diskai; skaičiavimo liniuotės; skaidrės (fotografija); skaidrių rėmeliai; skaitikliai; skaitytuvai; skaitytuvai (duomenų dorojimo įrenginiai); skaitmeninių nuotraukų rėmeliai; skambučiai (įspėjamieji prietaisai); skambučių mygtukai; skirstomieji pultai (elektra); skirstomosios dėžutės (elektra); skirstomosios lentos (elektra); skirstomosios spintos (elektra); skydeliai nuo akinimo; skleistuvai (duomenų dorojimo įrenginiai); skreitiniai kompiuteriai; skreitinių kompiuterių įmautės; skreitinių kompiuterių krepšiai; slankmačiai; slėgio indikatoriai; slėgio matavimo aparatai; slėgio matuokliai; slėgį rodantys ventilių kamštukai; smėlio laikrodžiai; smėlio laikrodžiai (iki 5 minučių); spausdintinės grandinės; spausdintinės plokštės; specialieji fotografijos aparatų ir fotografijos reikmenų dėklai; specialieji laboratorijų baldai; spektrografijos aparatai; spektroskopai; spiritiniai gulsčiukai; sriegiklių laikiklių ilgintuvai; srovės lygintuvai; stebėjimo prietaisai; stereoskopai; stereoskopiniai aparatai; stiklas, padengtas elektros laidininku; stikliniai matavimo indai; stiprinimo lempos; stiprinimo vamzdžiai; stiprintuvai; stroboskopai; sūkių skaitikliai; sulfitometrai; sumavimo mašinos; svambalų gijos; svambalų svareliai; svarsčiai; svarstyklės; svarstyklės (rankiniai svertuvai); svėrimo mašinos; svertuvai (rankiniai); svertuvai (svirtinės svarstyklės); šablonai (matavimo įrankiai); šaunamųjų ginklų teleskopiniai taikikliai; šilumos reguliavimo aparatai; šunų švilpukai; šviečiančiosios elektroninės rodyklės; šviečiantys plūdurai; šviesoforai (signalizavimo prietaisai); šviesolaidžiai (optiniai pluoštai); šviesoraščio aparatai; šviesos diodai (LED); švytintys ar mechaniniai kelio ženklai; švytintys ar mechaniniai signaliniai skydai; švytintys ar mechaniniai ženklai; švytintys ženklai; tachometrai; taksi skaitikliai; tankiamačiai; telefoniniai atsakikliai; telefono aparatai; telefono laidai; telefono mikrofonai; telefono rageliai; telegrafai (aparatai); telegrafo laidai; telemetrai; teleskopai; teleskopiniai šaunamųjų ginklų taikikliai; teletaipai; televizijos aparatai; televiziniai sufleravimo ekranai; temperatūros indikatoriai; temperatūros indikatorinės juostelės (ne medicinos reikmėms); teodolitai; termoelektroninės lempos; termoelektroniniai vamzdeliai; termometrai (išskyrus medicininius); termostatai; termostatai (transporto priemonėms); tigliai (tauriesiems metalams) (laboratorija); tigliai (laboratorija); tikslieji matavimo prietaisai; tiksliosios svarstyklės; tiltinės svarstyklės; tolimačiai; toliniai (distanciniai) atjungikliai; tolinio valdymo aparatai; totalizatoriai; transformatoriai (elektra); transporto priemonių gedimo įspėjamieji trikampiai; transporto priemonių greičio tikrinimo aparatai; transporto priemonių kilometrų registratoriai; transporto priemonių navigacinė aparatūra (borto kompiuteriai); transporto priemonių padangų mažo slėgio automatiniai indikatoriai; transporto priemonių radijo aparatai; transporto priemonių vairavimo ir tikrinimo treniruokliai; tranzistoriai (elektronika); triodai; ugnies gesinimo aparatai; ultravioletinių spindulių filtrai (fotografijai); urinometrai; užraktai (fotografija); užraktų paleidimo prietaisai (fotografija); užrašų kompiuteriai; vaizdajuostės (videojuostos); vaizdinių (video-) žaidimų kasetės; vaizdo (video-) ekranai; vaizdo magnetofonai; vakuumo matuokliai; vandens lygio indikatoriai; vandens paieškų virgulės; variklių paleidimo kabeliai; variometrai; veidrodžiai (kontrolės darbui); veidrodžiai (optika); vėjamačiai; vėjarodžiai; videokameros; videokasetės; videotelefonai; viela iš metalo lydinių (saugiklių viela); viskozimetrai (klampomačiai); voltmetrai; zumeriai (zurzalai); žaibolaidžių iškrovikliai; žaibolaidžių laidininkai; žaibolaidžių laidininkai (strypai); žalių odų storio matavimo aparatai;

žeminimo transformatoriai (elektra); žetoninių aparatų mechanizmai; žingsnių skaitikliai (žingsniamačiai); žiūronai; žymėjimo plūdurai; žymekliai (stalių įrankiai).

35 reklama; verslo vadyba; verslo tvarkyba; įstaigų veikla; algalapių parengimas; artistų verslo vadyba; biuro mašinų ir įrengimų nuoma; buhalterinė apskaita; dokumentų dauginimas; duomenų paieška kompiuterių rinkmenose (kitiems); ekonominis prognozavimas; fotokopijavimas; fotokopijavimo mašinų nuoma; importo ir eksporto agentūros; informacijos rinkimas kompiuterinėse duomenų bazėse; informacijos sisteminimas kompiuterinėse duomenų bazėse; kainų palyginimo paslaugos; komercijos ar pramonės vadybos pagalba; komercinė informacija ir patarimai vartotojams (konsultacijų teikimas); komercinės informacijos agentūros; kompiuterizuotas rinkmenų (bylų) tvarkymas; laikraščių užsakymas (kitiems); madų šou rengimas pardavimo skatinimo reikmėms; maketavimo paslaugos reklamos tikslams; mažmeninė ir didmeninė prekyba farmacijos, veterinarijos ir higienos preparatais bei medicinos reikmenimis; modelių paslaugos (reklamos reikmėms ar pardavimui skatinti); mokesčių apskaičiavimas; mugių rengimas (komercijos ar reklamos reikmėms); naujienų apžvalgų paslaugos; nuomonių tyrimas; pardavimas aukcione; parduotuvių vitrinų puošimas (tvarkymas); parodų rengimas komercijos ar reklamos reikmėms; paslaugų nuoma (verslo pagalba); pavyzdžių platinimas; perrašinėjimas; personalo komplektavimas; personalo vadybos konsultacijos; prekių pardavimo skatinimas (kitiems); prekių pateikimas žiniasklaidoje pardavimo reikmėms; prekių rodymas; prekių užsakymų administracinis tvarkymas; psichologinis testavimas personalo parinkimo reikmėms; radijo reklama; reklama paštu; reklaminės medžiagos nuoma; reklaminės medžiagos tobulinimas; reklaminių filmų gamyba; reklaminių skelbimų platinimas; reklaminių skilčių rengimas; reklaminių tekstų rašymas; reklaminių tekstų skelbimas; reklamos agentūros; reklamos laiko nuoma žiniasklaidoje; reklamos pristatymas paštu; reklamos vietų nuoma; rėmėjų paieška; rinkodara; rinkos nagrinėjimas; rinkotyra; samdos agentūros; savikainos analizė; sąskaitų būklės apyskaitų sudarymas; sąskaitų-faktūrų išrašymas; sekretoriavimas; skelbimų klijavimas; smulkių prekių pardavimo automatų nuoma; spausdinimas (mašinėle); statistinių duomenų rinkimas; stenografavimas; tekstų dorojimas; telefoniniai atsakymai (kai abonentas nepasiekiamas); telekomunikacinių paslaugų užsakymas (kitiems); telerinkodaros paslaugos; televizijos reklama; tiekimo paslaugos kitiems (prekių ir paslaugų pirkimas kitiems verslams); trečiųjų asmenų prekių ir paslaugų licencijavimo komercinis administravimas; verslo informacija; verslo nagrinėjimas; verslo operacijų įvertinimas; verslo organizavimo konsultacijos; verslo patikrinimai; verslo perkėlimo paslaugos; verslo specialistų konsultacijos; verslo tyrimai; verslo vadyba (sportininkams); verslo vadybos ir organizavimo konsultacijos; verslo vadybos konsultacijos; verslo vadybos pagalba; verslo vadybos patarėjų paslaugos; viešas reklamavimas; viešasis elektroninis reklamavimas kompiuterių tinkle; viešbučių verslo vadyba; verslo auditas; verslo efektyvumo (veiksmingumo) specialistų paslaugos; visuomenės informavimas.

---

(111) **68742**

(151) 2014 04 23

(210) 2013 0633

(220) 2013 04 18

(181) 2023 04 18

(732) UAB „ADORNO“, Baltų pr. 33-10, LT-48009 Kaunas, LT

(740) Aurelija Šidlauskienė, 25, Dr. V. Šidlauskas ir partneriai, UAB, K. Būgos g. 29, LT-44326 Kaunas, LT

(540)



(531) 26.4, 27.5

(511)

35 reklama; verslo vadyba; verslo tvarkyba; įstaigų veikla; algalapių parengimas; artistų verslo vadyba; biuro mašinų ir įrengimų nuoma; buhalterinė apskaita; dokumentų dauginimas; duomenų paieška kompiuterių rinkmenose (kitiems); ekonominis prognozavimas; fotokopijavimas; fotokopijavimo mašinų nuoma; importo ir eksporto agentūros; informacijos rinkimas kompiuterinėse duomenų bazėse; informacijos sisteminimas kompiuterinėse duomenų bazėse; kainų palyginimo paslaugos; komercijos ar pramonės vadybos pagalba; komercinė informacija ir patarimai vartotojams (konsultacijų teikimas); komercinės informacijos agentūros; kompiuterizuotas rinkmenų (bylų) tvarkymas; laikraščių užsakymas (kitiems); madų šou rengimas pardavimo skatinimo reikmėms; maketavimo paslaugos reklamos tikslams; mažmeninė ir didmeninė prekyba farmacijos, veterinarijos ir higienos preparatais bei medicinos reikmenimis; modelių paslaugos (reklamos reikmėms ar pardavimui skatinti); mokesčių apskaičiavimas; mugių rengimas (komercijos ar reklamos reikmėms); naujienų apžvalgų paslaugos; nuomonių tyrimas; pardavimas

aukcione; parduotuvių vitrinų puošimas (tvarkymas); parodų rengimas komercijos ar reklamos reikmėms; paslaugų nuoma (verslo pagalba); pavyzdžių platinimas; perrašinėjimas; personalo komplektavimas; personalo vadybos konsultacijos; prekių pardavimo skatinimas (kitiems); prekių pateikimas žiniasklaidoje pardavimo reikmėms; prekių rodymas; prekių užsakymų administracinis tvarkymas; psichologinis testavimas personalo parinkimo reikmėms; radijo reklama; reklama paštu; reklaminės medžiagos nuoma; reklaminės medžiagos tobulinimas; reklaminių filmų gamyba; reklaminių skelbimų platinimas; reklaminių skilčių rengimas; reklaminių tekstų rašymas; reklaminių tekstų skelbimas; reklamos agentūros; reklamos laiko nuoma žiniasklaidoje; reklamos pristatymas paštu; reklamos vietų nuoma; rėmėjų paieška; rinkodara; rinkos nagrinėjimas; rinkotyra; samdos agentūros; savikainos analizė; sąskaitų būklės apyskaitų sudarymas; sąskaitų-faktūrų išrašymas; sekretoriavimas; skelbimų klijavimas; smulkių prekių pardavimo automatų nuoma; spausdinimas (mašinėle); statistinių duomenų rinkimas; stenografavimas; tekstų dorojimas; telefoniniai atsakymai (kai abonentas nepasiekiamas); telekomunikacinių paslaugų užsakymas (kitiems); telerinkodaros paslaugos; televizijos reklama; tiekimo paslaugos kitiems (prekių ir paslaugų pirkimas kitiems verslams); trečiųjų asmenų prekių ir paslaugų licencijavimo komercinis administravimas; verslo informacija; verslo nagrinėjimas; verslo operacijų įvertinimas; verslo organizavimo konsultacijos; verslo patikrinimai; verslo perkėlimo paslaugos; verslo specialistų konsultacijos; verslo tyrimai; verslo vadyba (sportininkams); verslo vadybos ir organizavimo konsultacijos; verslo vadybos konsultacijos; verslo vadybos pagalba; verslo vadybos patarėjų paslaugos; viešas reklamavimas; viešasis elektroninis reklamavimas kompiuterių tinkle; viešbučių verslo vadyba; verslo auditas; verslo efektyvumo (veiksmingumo) specialistų paslaugos; visuomenės informavimas.

---

(111) **68743**
(151) 2014 04 23
(210) 2013 0648
(220) 2013 04 19
(181) 2023 04 19
(732) UAB „BIOVELA“, Dūkštų k., LT-14222 Vilniaus r., LT
(740) Reda Žabolienė, 7, Advokatės Redos Žabolienės kontora METIDA, Verslo centras VERTAS, Gynėjų g. 16, LT-01109 Vilnius, LT
(540)

VYTURIŲ

(511)

29 mėsa, žuvis, paukštiena ir žvėriena, mėsos ekstraktai, drebučiai, kiaušiniai, maistiniai aliejai ir riebalai, bekoniena, kiauliena ir jos gaminiai, laukinių paukščių bei žvėrių mėsa (laukiniena), naminiai paukščiai (mėsos produktai), jauniklių paukštiena, konservuota mėsa, mėsos drebučiai, sūdyti mėsos produktai, dešros, kumpiai, kepenys, kepenų pastos, kepenų paštetas, riebūs sumuštinių mišiniai, žarnokai, žuvies gaminiai, konservuota žuvis, negyvos žuvys, sūdyta žuvis, žuvų maisto produktai, žuvų filė, ančiuviai (žuvys), sardinės, silkės, tunai, vėžiagyviai, vėžiai, austrės (negyvos), lašišos, buljonai, konservuoti grybai.

---

(111) **68744**
(151) 2014 04 23
(210) 2013 0668
(220) 2013 04 23
(181) 2023 04 23
(732) UAB „BALTIC STRAW“, Užpelkių k., LT-97231 Kretingos r., LT
(740) Reda Žabolienė, 7, Advokatės Redos Žabolienės kontora METIDA, Verslo centras VERTAS, Gynėjų g. 16, LT-01109 Vilnius, LT
(540)

BALTIC STRAW

(511)

4 durpių blokai (kuras), durpių briketai (kuras), medžio briketai, kuro briketai, durpės (kuras), kuras.

31 ėdesiai; medienos drožlės (masei gaminti); lesalas; rapsų išspaudos (galvijams); šiaudų mulčias; žlaugtai (gyvuliams šerti); žlaugtai (pašarams); žlaugtai; šienas; stiprinamieji pašarai; galvijų pašarai; pašarai; gyvulių kraikas; kraikas; kraikinės durpės; miežiai; šiaudų kraikas; dėsliųjų paukščių preparatai; pašarai (gyvuliams penėti); rugiai; grūdų atliekos pašarams; javų apdorojimo atliekos (pašarui); gyvulių kramtalai.

35 skelbimų klijavimas; viešas reklamavimas; importo ir eksporto agentūros; reklaminių skelbimų platinimas; prekių rodymas; reklaminės medžiagos tobulinimas; pavyzdžių platinimas; rinkos nagrinėjimas; reklaminės medžiagos nuoma; reklaminių tekstų skelbimas; reklama; radijo reklama; verslo tyrimai; visuomenės informavimas; televizijos reklama; parduotuvių vitrinų puošimas (tvarkymas); rinkotyra; kompiuterizuotas rinkmenų (bylų) tvarkymas; verslo specialistų konsultacijos; ekonominis prognozavimas; parodų rengimas komercijos ar reklamos reikmėms; verslo informacija; prekių pardavimo skatinimas (kitiems); informacijos rinkimas kompiuterinėse duomenų bazėse; informacijos sisteminimas kompiuterinėse duomenų bazėse; viešasis elektroninis reklamavimas kompiuterių tinkle; tiekimo paslaugos kitiems (prekių ir paslaugų pirkimas kitiems verslams); duomenų paieška kompiuterių rinkmenose (kitiems); kainų palyginimo paslaugos; prekių pateikimas žiniasklaidoje pardavimo reikmėms; komercinė informacija ir patarimai vartotojams (konsultacijų teikimas); prekių užsakymų administracinis tvarkymas; trečiųjų asmenų prekių ir paslaugų

licencijavimo komercinis administravimas; sąskaitų-faktūrų išrašymas; reklaminių tekstų rašymas; rinkodara; telerinkodaros paslaugos; prekių sukaupimas (išskyrus vežimą), teikiantis pirkėjams galimybę patogiai apžiūrėti ir įsigyti tų prekių mažmeninėse ir didmeninėse parduotuvėse, žiniatinklio svetainėse, pagal užsakymas paštu skirtus katalogus; verslo vadyba; įstaigų veikla.

---

(111) **68745**
(151) 2014 04 23
(210) 2013 1120
(220) 2013 06 28
(181) 2023 06 28
(732) UAB „REITAN CONVENIENCE LITHUANIA“, Laisvės pr. 58, LT-05120 Vilnius, LT
(740) Marija Lenkutienė, 6, Patentinių paslaugų centras, UAB, J.Basanavičiaus g. 11/1, LT-03108 Vilnius, LT
(540)

NARVESEN

(511)

35 laikraščių užsakymas (kitiems); mugių rengimas (komercijos ar reklamos reikmėms); prekių pateikimas žiniasklaidoje pardavimo reikmėms; parodų rengimas komercijos ar reklamos reikmėms; paslaugų nuoma (verslo pagalba); pavyzdžių platinimas; prekių pardavimo skatinimas (kitiems); prekių pateikimas žiniasklaidoje pardavimo reikmėms; prekių užsakymų administracinis tvarkymas; reklama; reklamos vietų nuoma; rinkos nagrinėjimas; rinkotyra; rinkodara; prekių rodymas; smulkių prekių pardavimo automatų nuoma; telekomunikacinių paslaugų užsakymas (kitiems); verslo perkėlimo paslaugos; verslo specialistų konsultacijos; verslo tyrimai; viešas reklamavimas; viešasis elektroninis reklamavimas kompiuterių tinkle; visuomenės informavimas; mažmeninė prekyba farmacijos, veterinarijos ir higienos preparatais bei medicinos reikmenimis, dietinėmis medžiagomis, maisto papildais, balinimo preparatais ir kitomis skalbimo medžiagomis, valymo, poliravimo, šveitimo ir švitrinamojo apdirbimo preparatais, muilu, parfumerija, eteriniais aliejais, kosmetika, plaukų losjonais, dantų milteliais ir pastomis, popieriumi, kartonu ir jų gaminiais, spaudiniais, raštinės reikmenimis, raštinės ir buitinėmis lipniosiomis medžiagomis, dailininkų reikmenimis, teptukais, mokomąja medžiaga ir vaizdinėmis priemonėmis, plastikinėmis pakavimo medžiagomis, kalendoriais, laikraščiais, periodiniais leidiniais, spausdintiniais leidiniais, žurnalais (periodiniai leidiniai), žaidimais ir žaislais, gimnastikos ir sporto reikmenimis, maisto produktais, konditerijos gaminiais, kramtomąja guma, ledais, alumi, mineraliniu ir gazuotu vandeniu ir kitais gaiviaisiais gėrimais, vaisių gėrimais ir vaisių sultimis, sirupais, gėrimų gaminimo mišiniais, tabaku ir tabako gaminiais, suvenyrais.

---

(111) **68746**
(151) 2014 04 23
(210) 2013 1233
(220) 2013 07 18
(181) 2023 07 18
(732) ĮMONIŲ GRUPĖ „ALITA“, AB, Miškininkų g. 17, LT-62200 Alytus, LT
(740) Vilija Viešūnaitė, 56, Advokatų profesinė bendrija „TRINITI LT“, L. Stuokos - Gucevičiaus g. 9, LT-01122 Vilnius, LT
(540)

FRESKA

(511)

33 svaigieji gėrimai (išskyrus alų); anyžių degtinė; anyžių likeris; aperityvai; aperityvai (virškinimą skatinantys likeriai ir spiritiniai gėrimai); arakas; brendis; degtinė (rusiška); distiliuoti gėrimai; džinas (kadagių degtinė); kiurasao (likeris); kokteiliai; kriaušių sidras; likeriai; midus; nira (svaigusis cukranendrių gėrimas); pikė (vynuogių išspaudų vynas); pipirmėčių likeriai; ryžių degtinė; romas (svaigusis gėrimas); sakė (japoniška ryžių degtinė); sidras; spiritinės esencijos; spiritiniai ekstraktai; spiritiniai gėrimai; sumaišyti svaigieji gėrimai (išskyrus alaus gėrimus); svaigieji gėrimai su vaisiais; trauktinės (karčiosios); vaisių ekstraktai (spiritiniai); viskis; vynas; vyšnių degtinė.

---

(111) **68747**
(151) 2014 04 23
(210) 2013 1257
(220) 2013 07 19
(181) 2023 07 19
(732) UŽDAROJI AKCINĖ BENDROVĖ „SABELIJOS PREKYBA“, Uosio g. 10, LT-50133 Kaunas, LT
(540)



(531) 26.11, 26.11, 27.1, 29.1
(591) juoda, raudona.
(511)

25 drabužiai, apranga, avalynė, galvos apdangalai.

---

(111) **68748**

(151) 2014 04 24

(210) 2012 2132

(220) 2012 11 29

(181) 2022 11 29

(732) UŽDAROJI AKCINĖ BENDROVĖ „PASLAUGOS ŽEMDIRBIAMS“, Kauno g. 23, Babtai, Kauno r., LT

(740) Aurelija Šidlauskienė, 25, Dr. V. Šidlauskas ir partneriai, UAB, K. Būgos g. 29, LT-44326 Kaunas, LT

(540)



(531) 5.3, 29.1

(591) pilka, juoda.

(511)

29 mėsa, žuvis, paukštiena ir žvėriena; mėsos ekstraktai; konservuoti, šaldyti, džiovinti, virti ir kepti vaisiai ir daržovės; drebučiai, uogienės, kompotai; kiaušiniai; pienas ir pieno produktai; maistiniai aliejai ir riebalai; ajvar (konservuotos paprikos); alavijai (žmonių maistui); albuminas (kulinarijos reikmėms); albumininis pienas; alginatai (kulinarijos reikmėms); alyvų aliejus (maistui); ančiuviai (žuvys); apdoroti žemės riešutai; apdoroti žuvų ikrai; apdorotos saulėgrąžų sėklos; apdorotos sėklos; austrės (negyvos); baltymingasis pienas; bekoniena; buljonai; bulvių dribsniai; bulvių sklindžiai; bulvių traškučiai; cukruoti vaisiai; daržovių putėsiai; daržovių salotos; daržovių sriubų preparatai; daržovių sriubų ruošiniai; daržovių sultys (maistui ruošti); datulės; dešros; dešros tešloje; dygliuotieji omarai (negyvi); dumblių ekstraktai (maistui); džiovinti kokosų riešutai; džiovintos daržovės; fermentuotos daržovės (kimči); gaivieji kiaušininiai kokteiliai; gyvuliniai riebalai (maistui); gyvulių kaulų smegenys (maistui); grietinėlė (pieno produktas); grietininis kremas; holoturijos (negyvos); ikrai; imbierinė uogienė; jauniklių paukštiena; jogurtas; juodųjų žirnių pasta (hummus); jūrų moliuskai (negyvi); kakavos sviestas; kefyras; kepenys; kepenų pastos; kepenų paštetas; kiauliena; kiaulienos gaminiai; kiaušinių baltymai; kiaušinių milteliai; kiaušinių tryniai; kokosų aliejus; kokosų riebalai; kokosų sviestas; konservuota mėsa; konservuota mėsa (skardinėse); konservuota žuvis; konservuota žuvis (skardinėse); konservuoti česnakai; konservuoti grybai; konservuoti lęšiukai; konservuoti svogūnai; konservuoti trumai (grybai); konservuoti vaisiai; konservuoti vaisiai (skardinėse); konservuoti žirneliai; konservuotos alyvos; konservuotos daržovės; konservuotos daržovės (skardinėse); konservuotos pupos; konservuotos sojų pupelės (maistui); kornišonai (jauni agurkėliai); kraujinė dešra; krevetėlės (negyvos); krevetės (negyvos); kroketai; kukurūzų aliejus; kumysas; kumpiai; lašišos; laukinių paukščių bei žvėrių mėsa (laukiniena); lecitinas (kulinarijos reikmėms); lydyti kiauliniai taukai (maistui); maistiniai riebalai; maistiniai žuvų klijai; margarinas; marmeladas; mėsos drebučiai; midijos (negyvos); moliuskai (negyvi); naminiai paukščiai (mėsos produktai); neriebūs bulvių traškučiai; obuolių tyrė; omarai (negyvi); palmių aliejus (maistui); palmių riešutų aliejus (maistui); paruošti riešutai; pektinas (kulinarijos reikmėms); pieno fermentai (kulinarijos reikmėms); pieno gėrimai (pieno pagrindu); pieno išrūgos; pieno kokteiliai; pieno raugas (sūriams gaminti); pikalilis (marinatas su pjaustytomis daržovėmis ir aštriais prieskoniais); pikuliai; plakta grietinėlė; pomidorų piurė; pomidorų sultys (maistui ruošti); rapsų aliejus (maistui); rauginti kopūstai; razinos; riebalinės medžiagos (maistinių riebalų gamybai); riebūs sumuštinių mišiniai; sardinės; saulėgrąžų aliejus (maistui); sėmenų aliejus (kulinarijos reikmėms); sezamų aliejus; sezamų sviestas; silkės; skrudinti jūros augalai; smulkinti migdolai; sojos pienas (pieno pakaitalas); sojų pupelių varškė; spanguolių padažai (kompotai); spiritu konservuoti vaisiai; sraigių kiaušinėliai (maistui); sriubos; sriubų koncentratai; sriubų ruošiniai; sūdyta žuvis; sūdyti mėsos produktai; sultiniai; sultinių koncentratai; sultinių ruošiniai; sūris; sviestas; šilkaverpių lėliukės (žmonių maistui); šokoladinis sviestas; tunai; vaisiniai užkandžiai; vaisių kompotai; vaisių minkštimas; vaisių salotos; vaisių traškučiai; vaisių želė; vaisių žievelės; valgomasis aliejus; valgomieji kaulų taukai; varškė; vėžiagyviai (negyvi); vėžiai (negyvi); virtos, keptos daržovės; žarnokai; želatina; žemės riešutų sviestas; žiedadulkės (paruoštos maistui); žuvies gaminiai; žuvys (negyvos); žuvų filė; žuvų maisto produktai; žuvų miltai (žmonių maistui); žuvų putėsiai.

32 alus; mineralinis ir gazuotas vanduo ir kiti gaivieji gėrimai; vaisių gėrimai ir vaisių sultys; sirupai ir kiti gėrimų gaminimo mišiniai; alaus misa; apynių ekstraktai (alui daryti); daržovių sultys (gėrimai); esencijos (gėrimams gaminti); gaivieji alavijų gėrimai; gaivieji aperityvai; gaivieji gėrimai; gaivieji kokteiliai; gaivieji medaus gėrimai; gaivieji vaisių ekstraktai; gaivieji vaisių sulčių gėrimai; gazuotas vanduo; gazuoto vandens gaminimo preparatai; gazuotų gėrimų gaminimo milteliai; gazuotų gėrimų gaminimo pastilės; geriamas vanduo (buteliuose); gėrimų gaminimo preparatai; gira (gaivusis gėrimas); imbierinis alus; išrūgų gėrimai; izotoniniai (netonizuojantys) gėrimai; ličio vanduo (gaivusis gėrimas su ličio druskomis); likerių gaminimo preparatai; limonadai; migdolų pienas (gėrimas); mineralinio vandens gaminimo preparatai; mineralinis vanduo (gėrimas); misa; oršadas

(migdolų pieno gėrimas); pomidorų sultys (gėrimas); salyklinė misa; salyklinis alus; sarsaparylius (gaivusis gėrimas); selteris; sidras (gaivieji gėrimai); sirupai (gėrimams); sirupai (limonadui); sodos vanduo; šerbetas (gėrimas); tiršti vaisių kokteiliai; vaisių nektarai (gaivieji); vandenys (gėrimai); vynuogių misa (nefermentuota); žemės riešutų pienas (gaivusis gėrimas).

---

(111) **68749**
(151) 2014 04 24
(210) 2012 2133
(220) 2012 11 29
(181) 2022 11 29
(732) UAB „ITALIANA LT“, A. Juozapavičiaus pr. 82, LT-45214 Kaunas, LT
(740) Aurelija Šidlauskienė, 25, Dr. V. Šidlauskas ir partneriai, UAB, K. Būgos g. 29, LT-44326 Kaunas, LT
(540)

SENTIMENTO

(511)
33 svaigieji gėrimai (išskyrus alų); anyžių degtinė; anyžių likeris; aperityvai; aperityvai (virškinimą skatinantys likeriai ir spiritiniai gėrimai); arakas; brendis; degtinė (rusiška); distiliuoti gėrimai; džinas (kadagių degtinė); kiurasao (likeris); kokteiliai; kriaušių sidras; likeriai; midus; pikė (vynuogių išspaudų vynas); pipirmėčių likeriai; ryžių degtinė; romas (svaigusis gėrimas); sakė (japoniška ryžių degtinė); sidras; spiritinės esencijos; spiritiniai ekstraktai; spiritiniai gėrimai; sumaišyti svaigieji gėrimai (išskyrus alaus gėrimus); svaigieji gėrimai su vaisiais; trauktinės (karčiosios); vaisių ekstraktai (spiritiniai); viskis; vynas; vyšnių degtinė.

---

(111) **68750**
(151) 2014 04 24
(210) 2013 0424
(220) 2013 03 20
(181) 2023 03 20
(732) UAB „WASH&DRIVE“, Lakūnų g. 30, LT-01001 Vilnius, LT
(540)

AUTO CENTRAS ŽALIŲJŲ EŽERŲ

(531) 18.1, 27.3, 27.5, 29.1
(591) žalia, juoda, balta.
(511)
37 automobilių techninė priežiūra ir taisymas, transporto priemonių plovimas, transporto priemonių poliravimas.

---

(111) **68751**
(151) 2014 04 24
(210) 2013 0593
(220) 2013 04 16
(181) 2023 04 16
(732) UAB „VILNIAUS IMPLANTOLOGIJOS CENTRO KLINIKA“, Polocko g. 21 / Žvirgždyno g. 1, LT-01205 Vilnius, LT
(540)

VIC PANEVĖŽIO IMPLANTOLOGIJOS CENTRAS

(531) 2.9, 14.3, 27.3, 29.1
(591) vyšninė.
(511)
44 medicinos paslaugos; klinikos; odontologijos paslaugos; plastinė chirurgija.

---

(111) **68752**
(151) 2014 04 24
(210) 2013 0594
(220) 2013 04 16
(181) 2023 04 16
(732) UAB „VILNIAUS IMPLANTOLOGIJOS CENTRO KLINIKA“, Polocko g. 21 / Žvirgždyno g. 1, LT-01205 Vilnius, LT
(540)

VIC UTENOS IMPLANTOLOGIJOS CENTRAS

(531) 2.9, 14.3, 27.3, 29.1
(591) vyšninė.
(511)
44 medicinos paslaugos; klinikos; odontologijos paslaugos; plastinė chirurgija.

---

(111) **68753**
(151) 2014 04 24
(210) 2013 0595
(220) 2013 04 16
(181) 2023 04 16
(732) UAB „VILNIAUS IMPLANTOLOGIJOS CENTRO KLINIKA“, Polocko g. 21 / Žvirgždyno g. 1, LT-01205 Vilnius, LT
(540)



(531) 2.9, 14.3, 27.3, 29.1
(591) vyšninė.
(511)
44 medicinos paslaugos; klinikos; odontologijos paslaugos; plastinė chirurgija.

---

(111) **68754**
(151) 2014 04 24
(210) 2013 0596
(220) 2013 04 16
(181) 2023 04 16
(732) UAB „VILNIAUS IMPLANTOLOGIJOS CENTRO KLINIKA“, Polocko g. 21 / Žvirgždyno g. 1, LT-01205 Vilnius, LT
(540)



(531) 2.9, 14.3, 27.3, 29.1
(591) vyšninė.
(511)
44 medicinos paslaugos; klinikos; odontologijos paslaugos; plastinė chirurgija.

---

(111) **68755**
(151) 2014 04 24
(210) 2013 0597
(220) 2013 04 16
(181) 2023 04 16
(732) UAB „VILNIAUS IMPLANTOLOGIJOS CENTRO KLINIKA“, Polocko g. 21 / Žvirgždyno g. 1, LT-01205 Vilnius, LT
(540)



(531) 2.9, 14.3, 27.3, 29.1
(591) vyšninė.
(511)
44 medicinos paslaugos; klinikos; odontologijos paslaugos; plastinė chirurgija.

---

(111) **68756**
(151) 2014 04 24
(210) 2013 0598
(220) 2013 04 16
(181) 2023 04 16
(732) UAB „VILNIAUS IMPLANTOLOGIJOS CENTRO KLINIKA“, Polocko g. 21 / Žvirgždyno g. 1, LT-01205 Vilnius, LT
(540)



(531) 2.9, 14.3, 27.3, 29.1
(591) vyšninė.
(511)
44 medicinos paslaugos; klinikos; odontologijos paslaugos; plastinė chirurgija.

---

(111) **68757**
(151) 2014 04 24
(210) 2013 0599
(220) 2013 04 16
(181) 2023 04 16

(732) UAB „VILNIAUS IMPLANTOLOGIJOS CENTRO KLINIKA“, Polocko g. 21 / Žvirgždyno g. 1, LT-01205 Vilnius, LT

(540)



(531) 2.9, 14.3, 27.3, 29.1

(591) vyšninė.

(511)

44 medicinos paslaugos; klinikos; odontologijos paslaugos; plastinė chirurgija.

---

(111) **68758**

(151) 2014 04 24

(210) 2013 0809

(220) 2013 05 17

(181) 2023 05 17

(732) UAB „PROPERTY DEVELOPMENT GROUP“, Olimpiečių g. 1-28, LT-01001 Vilnius, LT

(740) Darius Stalionis, J. Baltrušaičio g. 9-17, LT-06145, Vilnius, LT

(540)

MAGNUM

(531) 27.5

(511)

32 daržovių sultys (gėrimai); gaivieji vaisių sulčių gėrimai; mineralinis ir gazuotas vanduo; geriamas vanduo (buteliuose); gaivieji gėrimai; gaivieji kokteiliai; vaisių nektarai (gaivieji); vaisių sultys; gaivieji vaisių ekstraktai; vandenys (gėrimai).

---

(111) **68759**

(151) 2014 04 24

(210) 2013 0818

(220) 2013 05 17

(181) 2023 05 17

(732) UAB „K. A. SAKAI“, Islandijos pl. 95-57, LT-49176 Kaunas, LT

(740) Nijolė Viktorija Mickevičienė, 11, Panerių g. 79A, LT-48425 Kaunas, LT

(540)



(531) 11.1, 27.3, 29.1

(591) žalia, geltona.

(511)

43 maisto ir gėrimų parūpinimo paslaugos.

---

(111) **68760**

(151) 2014 04 24

(210) 2013 0834

(220) 2013 05 20

(181) 2023 05 20

(732) ĮMONIŲ GRUPĖ „ALITA“, AB, Miškininkų g. 17, LT-62200 Alytus, LT

(740) Vilija Viešūnaitė, 56, Advokatų profesinė bendrija „TRINITI LT“, L. Stuokos - Gucevičiaus g. 9, LT-01122 Vilnius, LT

(540)

BORANŽINĖ

(511)

33 svaigieji gėrimai (išskyrus alų); anyžių degtinė; anyžių likeris; aperityvai; aperityvai (virškinimą skatinantys likeriai ir spiritiniai gėrimai); arakas; brendis; degtinė (rusiška); distiliuoti gėrimai; džinas (kadagių degtinė); kiurasao (likeris); kokteiliai; kriaušių sidras; likeriai; midus; nira (svaigusis cukranendrių gėrimas); pikė (vynuogių išspaudų vynas); pipirmėčių likeriai; ryžių degtinė; romas (svaigusis gėrimas); sakė (japoniška ryžių degtinė); sidras; spiritinės esencijos; spiritiniai ekstraktai; spiritiniai gėrimai; sumaišyti svaigieji gėrimai (išskyrus alaus gėrimus); svaigieji gėrimai su vaisiais; trauktinės (karčiosios); vaisių ekstraktai (spiritiniai); viskis; vynas; vyšnių degtinė.

---

(111) **68761**

(151) 2014 04 24

(210) 2013 0835

(220) 2013 05 20

(181) 2023 05 20

(732) ĮMONIŲ GRUPĖ „ALITA“, AB, Miškininkų g. 17, LT-62200 Alytus, LT

(740) Vilija Viešūnaitė, 56, Advokatų profesinė bendrija „TRINITI LT“, L. Stuokos - Gucevičiaus g. 9, LT-01122 Vilnius, LT

(540)

FORTUNATA

(511)

33 svaigieji gėrimai (išskyrus alų); anyžių degtinė; anyžių likeris; aperityvai; aperityvai (virškinimą skatinantys likeriai ir spiritiniai gėrimai); arakas; brendis; degtinė (rusiška); distiliuoti gėrimai; džinas (kadagių degtinė); kiurasao (likeris); kokteiliai; kriaušių sidras; likeriai; midus; nira (svaigusis cukranendrių gėrimas); pikė (vynuogių išspaudų vynas); pipirmėčių likeriai; ryžių degtinė; romas (svaigusis gėrimas); sakė (japoniška ryžių degtinė); sidras; spiritinės esencijos; spiritiniai ekstraktai; spiritiniai gėrimai; sumaišyti svaigieji gėrimai (išskyrus alaus gėrimus); svaigieji gėrimai su vaisiais; trauktinės (karčiosios); vaisių ekstraktai (spiritiniai); viskis; vynas; vyšnių degtinė.

---

(111) **68762**

(151) 2014 04 24

(210) 2013 0899

(220) 2013 05 28

(181) 2023 05 28

(732) UAB „ENG“, Olimpiečių g. 1-15, LT-09200 Vilnius, LT

(740) Tomas Jakubauskas, 62, Advokatų kontora Eversheds Saladžius, Jasinskio g. 16B, LT

(540)



(531) 27.1, 27.5

(511)

35 reklama; verslo vadyba; verslo tvarkyba; įstaigų veikla; algalapių parengimas; artistų verslo vadyba; biuro mašinų ir įrengimų nuoma; buhalterinė apskaita; dokumentų dauginimas; duomenų paieška kompiuterių rinkmenose (kitiems); ekonominis prognozavimas; fotokopijavimas; fotokopijavimo mašinų nuoma; importo ir eksporto agentūros; informacijos rinkimas kompiuterinėse duomenų bazėse; informacijos sisteminimas kompiuterinėse duomenų bazėse; kainų palyginimo paslaugos; komercijos ar pramonės vadybos pagalba; komercinė informacija ir patarimai vartotojams (konsultacijų teikimas); komercinės informacijos agentūros; kompiuterizuotas rinkmenų (bylų) tvarkymas; laikraščių užsakymas (kitiems); madų šou rengimas pardavimo skatinimo reikmėms; maketavimo paslaugos reklamos tikslams; mažmeninė ir didmeninė prekyba farmacijos, veterinarijos ir higienos preparatais bei medicinos reikmenimis; modelių paslaugos (reklamos reikmėms ar pardavimui skatinti); mokesčių apskaičiavimas; mugių rengimas (komercijos ar reklamos reikmėms); naujienų apžvalgų paslaugos; nuomonių tyrimas; pardavimas aukcione; parduotuvių vitrinų puošimas (tvarkymas); parodų rengimas komercijos ar reklamos reikmėms; paslaugų nuoma (verslo pagalba); pavyzdžių platinimas; perrašinėjimas; personalo komplektavimas; personalo vadybos konsultacijos; prekių pardavimo skatinimas (kitiems); prekių pateikimas žiniasklaidoje pardavimo reikmėms; prekių rodymas; prekių užsakymų administracinis tvarkymas; psichologinis testavimas personalo parinkimo reikmėms; radijo reklama; reklama paštu; reklaminės medžiagos nuoma; reklaminės medžiagos tobulinimas; reklaminių filmų gamyba; reklaminių skelbimų platinimas; reklaminių skilčių rengimas; reklaminių tekstų rašymas; reklaminių tekstų skelbimas; reklamos agentūros; reklamos laiko nuoma žiniasklaidoje; reklamos pristatymas paštu; reklamos vietų nuoma; rėmėjų paieška; rinkodara; rinkos nagrinėjimas; rinkotyra; samdos agentūros; savikainos analizė; sąskaitų būklės apyskaitų sudarymas; sąskaitų-faktūrų išrašymas; sekretoriavimas; skelbimų klijavimas; smulkių prekių pardavimo automatų nuoma; spausdinimas (mašinėle); statistinių duomenų rinkimas; stenografavimas; tekstų dorojimas; telefoniniai atsakymai (kai abonentas nepasiekiamas); telekomunikacinių paslaugų užsakymas (kitiems); telerinkodaros paslaugos; televizijos reklama; tiekimo paslaugos kitiems (prekių ir paslaugų pirkimas kitiems verslams); trečiųjų asmenų prekių ir paslaugų licencijavimo komercinis administravimas; verslo informacija; verslo nagrinėjimas; verslo operacijų įvertinimas; verslo organizavimo konsultacijos; verslo patikrinimai; verslo perkėlimo paslaugos; verslo specialistų konsultacijos; verslo tyrimai; verslo vadyba (sportininkams); verslo vadybos ir organizavimo konsultacijos; verslo vadybos konsultacijos; verslo vadybos pagalba; verslo vadybos patarėjų paslaugos; viešas reklamavimas; viešasis elektroninis reklamavimas kompiuterių tinkle; viešbučių verslo vadyba; verslo auditas; verslo efektyvumo (veiksmingumo) specialistų paslaugos; visuomenės informavimas.

36 draudimas; finansinės operacijos; piniginės operacijos; nekilnojamojo turto operacijos; anglies dioksido kreditų pardavimo tarpininkavimas; antikvarinių daiktų įvertinimas; atsiskaitymų ne grynaisiais pinigais sistema (kliringas); banko operacijos; biržos kursų kitimo informacija; biržos maklerių paslaugos; būsto agentūros

(butai); butų nuoma; čekių patikrinimas; dalimis padengiamos paskolos; daugiabučių namų valdymas; debeto kortelių paslaugos; draudimas nuo gaisro; draudimas nuo nelaimingų atsitikimų; draudimo informacija; draudimo konsultacijos; draudimo rizikos vertintojų (aktuarų) paslaugos; draudimo tarpininkavimas (draudimo makleriai); elektroninės banko operacijos; elektroninis lėšų pervedimas; elektroninis pinigų pervedimas; faktoringas; finansavimo paslaugos; finansinė informacija; finansinė parama; finansinės analizės; finansinės konsultacijos; finansinės veiklos vadyba; finansinis įvertinimas (draudimo, banko operacijų, nekilnojamojo turto); finansinis įvertinimas (ekspertizė); finansinis įvertinimas stačio miško; finansinis vilnų įvertinimas; garantijos; gyvenamųjų patalpų nuoma; gyvybės draudimas; hipotekos paskolos; investicijų fondai; išperkamosios nuomos finansavimas; jūrinis draudimas; juvelyrinių dirbinių (brangenybių) įvertinimas; juvelyrinių dirbinių įvertinimas; kapitalo investavimas; kelioninių čekių išleidimas; kontorų nuoma (nekilnojamas turtas); kredito agentūros; kredito kortelių išleidimas; kredito kortelių paslaugos; labdaros fondų lėšų rinkimas; laidavimo įsipareigojimai; laidavimo paslaugos; lėšų investavimas; meno kūrinių įvertinimas; muitinės tarpininkų veikla (muitinės makleriai); nekilnojamojo turto agentūros; nekilnojamojo turto įvertinimas; nekilnojamojo turto nuoma; nekilnojamojo turto nuomos agentūros; nekilnojamojo turto tarpininkų veikla (nekilnojamojo turto makleriai); nekilnojamojo turto valdymas; numizmatinis įvertinimas; nuompinigių rinkimas; palūkanavimas (lombardų veikla); paskolos (finansinės); pašto ženklų įvertinimas; patikėtinis (turto); patikėtinių veikla; pensijų mokėjimo paslaugos; pinigų keitimas; pinigų rinkliavų rengimas; pirkimo išsimokėtinai finansavimas; remonto įkainių įvertinimas (finansinis įvertinimas); rentos rinkimas; saugojimas seifuose; savišalpos fondo paslaugos; skolinimas už vertybinius popierius; skolinimosi patarėjų paslaugos; skolų inkasavimo agentūros; sveikatos draudimas; tarpininkavimas (maklerių veikla); tarpuskaitos namai (finansiniai); taupomųjų bankų paslaugos; ūkių nuoma; verslo likvidavimo paslaugos (finansinės); vertybinių popierių išleidimas; vertybinių popierių supirkimo ir pardavimo tarpininkavimas (vertybinių popierių makleriai); vertybių saugojimas.

37 statyba; taisymas (remontas); įtaisymo ir įrengimo paslaugos; akmenų mūrijimas; alavavimas (pakartotinis); antikorozinis apdorojimas; antikorozinis transporto priemonių apdorojimas; apsauginių signalizacijų įrengimas ir taisymas; asfaltavimas; automobilių plovimas; automobilių techninė priežiūra ir taisymas; avalynės taisymas; baldų apmušalų taisymas; baldų apmušimas; baldų priežiūra; baldų restauravimas; baltinių lyginimas; baltinių skalbimas; barstymas smėliu; baseinų priežiūra; biuro įrangos įtaisymas, taisymas ir priežiūra; buldozerių nuoma; dailidžių paslaugos; degiklių taisymas ir techninė priežiūra; dezinfekavimas; dirbtinio sniego dangos darymo paslaugos; drabužių garinis lyginimas; drabužių taisymas; drabužių valymas; drabužių atnaujinimas; drenažo siurblių nuoma; drėkinimo įrenginių įtaisymas ir taisymas; dūmtraukių valymas; durų ir langų įstatymas; ekskavatorių nuoma; elektros prietaisų įtaisymas ir taisymas; fabrikų statyba; fotografijos aparatų taisymas; gatvių valymas; giliųjų naftos ar dujų gręžinių gręžimas; graužikų naikinimas; gręžinių gręžimas; hidroizoliavimas (pastatų); iškabų dažymas ar taisymas; kailių priežiūra, valymas ir taisymas; karjerų naudojimo paslaugos; kasyba; katilų valymas ir taisymas; kelių šlavimo mašinų nuoma; kelių tiesimas; keltuvų įrengimas ir taisymas; kenkėjų naikinimas (ne žemės ūkyje); kino projektorių taisymas ir techninė priežiūra; kniedijimas; kompiuterių aparatūros įtaisymas, taisymas ir techninė priežiūra; kranų nuoma (statybos įrenginiai); krosnių, židinių įrengimas ir taisymas; laikrodžių taisymas; laivų statyba; lakavimas; langų valymas; lėktuvų priežiūra ir taisymas; liftų įrengimas ir taisymas; mašinų ir mechanizmų montavimas, techninė priežiūra ir taisymas; meno kūrinių restauravimas; mugių prekystalių ir parduotuvių statyba; muzikos instrumentų restauravimas; naftotiekių tiesimas ir priežiūra; namų nugriovimas; odos gaminių valymas, taisymas ir priežiūra; oro kondicionavimo aparatų įtaisymas ir taisymas; padangų protektorių atnaujinimas; padangų vulkanizavimas (taisymas); pagalba sugedus transporto priemonei (taisymas); pastatų izoliavimas; pastatų sandarinimas; pastatų valymas (iš išorės); pastatų valymas (iš vidaus); pastolių rinkimas (statybinių); peilių galandimas; plytų mūrijimas; povandeninės statybos; povandeninis taisymas; priešgaisrinių signalizacijų įrengimas ir taisymas; raštuotų audinių valymas; sandėlių statymas ir remontas; santechnikos darbai; saulės skėčių taisymas; sausasis valymas; seifų (kambarių) taisymas ir techninė priežiūra; seifų taisymas ir techninė priežiūra; sienų apmušimas; sienų tapetavimas; siurblių taisymas; skalbimas; skalbimas ir lyginimas; skėčių taisymas; spausdintuvų kasečių pildymas; spynų taisymas; stalių darbai (taisymas); statybos informacija; statybos įrenginių nuoma; statybos konsultacijos; statybų priežiūra; stogo dengimas; sudilusių ar iš dalies išardytų mašinų ir mechanizmų atnaujinimas; sudilusių ar iš dalies išardytų variklių atnaujinimas; šaldymo įrangos įtaisymas ir taisymas; šildymo įrangos įtaisymas ir taisymas; šlifavimas pemza; taisyklų informacija; taisymas po vandeniu; telefonų įrengimas ir taisymas; tinkavimas; transporto priemonių plovimas; transporto priemonių poliravimas; transporto priemonių techninė priežiūra; transporto priemonių techninės priežiūros stotys (papildymas degalais ir remontas); transporto priemonių valymas; transporto priemonių sutepimas; transporto priemonių tepimas; trukdžių slopinimas (elektriniuose aparatuose); uostų statyba; valymo mašinų nuoma; vandens užtvarų statyba (pylimai, bangolaužiai); vidaus ir išorės dažymas; virtuvės įrangos įtaisymas.

42 mokslo ir technologijų paslaugos ir su tuo susiję tyrimai ir projektavimas; pramoninės analizės ir tyrimų paslaugos; kompiuterių programinės ir aparatinės įrangos projektavimas ir tobulinimas; apsaugos nuo kompiuterinių virusų paslaugos; architektų konsultacijos; architektų paslaugos; audinių bandymai; bakteriologiniai tyrimai; biologiniai tyrimai; chemikų paslaugos; cheminė analizė; cheminiai tyrimai; debesų nusodinimas; dokumentų skaitmeninimas (skenavimas); drabužių modeliavimas; duomenų ar dokumentų konvertavimas iš fizinių laikmenų į elektronines laikmenas; energijos auditas; eskizų darymas (pramoninis dizainas); fizika (tyrimai); geologinė paieška; geologinė žvalgyba; geologiniai tyrinėjimai; informacinių technologijų (IT) konsultavimo paslaugos; interjero dizainas; internetinių paieškos sistemų parūpinimas; inžinerija; inžineriniai darbai (ekspertizė); kalibravimas (matavimai); kambarių interjero dizainas; klinikiniai tyrimai; kokybės tikrinimas; kokybinis stačiojo miško įvertinimas; kokybinis vilnų įvertinimas; kompiuterinės programinės įrangos įtaisymas; kompiuterinių programų priežiūra; kompiuterių aparatinės įrangos projektavimo ir tobulinimo konsultacijos; kompiuterių duomenų atkūrimas; kompiuterių nuoma; kompiuterių programinės įrangos atnaujinimas; kompiuterių programinės įrangos konsultacijos; kompiuterių programinės įrangos projektavimas; kompiuterių programinės įrangos techninė priežiūra; kompiuterių programų dubliavimas; kompiuterių programų ir duomenų konvertavimas (ne fizinis); kompiuterių programų nuoma; kompiuterių programų rengimas; kompiuterių sistemų analizė; kompiuterių sistemų projektavimas; kompiuterių sistemų stebėsena per nuotolinę prieigą; kompiuterių svetainių (visuotinio kompiuterių tinklo svetainių) priskyrimas; konsultacijos dėl energijos taupymo; kosmetikos tyrimai; mechanikos tyrimai; medžiagų bandymai; meninio dizaino paslaugos; meno kūrinių tikrumo nustatymas; meteorologinė informacija; miestų planavimas; moksliniai tyrimai; mokslinė informacija, naujų produktų tyrimas ir kūrimas (paslaugos kitiems); patarimai ir konsultacijos dėl taršos anglies dioksidu mažinimo; programinė įranga kaip paslauga (SaaS); mokslinių laboratorijų paslaugos; naftos gręžinių bandymai; naftos telkinių paieška; naftos žvalgyba; naudotinų naftos telkinių tyrimai; orų prognozavimas; povandeniniai tyrinėjimai; pramoninis dizainas; pramoninis konstravimas; rašysenos tyrimas (grafologija); serverių priegloba; statybų projektavimas; taros ir pakuočių dizainas; techniniai tyrimai; techninių projektų tyrimai; tyrimai aplinkosaugos srityje; topografinės nuotraukos; transporto priemonių techninė apžiūra; vandens tyrimai; visuotinio kompiuterių tinklo svetainių kūrimas ir palaikymas kitiems; visuotinio kompiuterių tinklo svetainių projektavimo konsultacijos; žiniatinklio serverių nuoma.

---

(111) **68763**

(151) 2014 04 24

(210) 2013 0909

(220) 2013 05 29

(181) 2023 05 29

(732) VOLETA, UAB, Ozo g. 25, LT-07150 Vilnius, LT

(740) Gediminas Pranevičius, 54, Advokatų kontora VARUL, Konstitucijos pr. 7, LT-09308 Vilnius, LT

(540)

VOLETA

(511)

35 reklama; verslo vadyba; verslo tvarkyba; įstaigų veikla; algalapių parengimas; artistų verslo vadyba; biuro mašinų ir įrengimų nuoma; buhalterinė apskaita; dokumentų dauginimas; duomenų paieška kompiuterių rinkmenose (kitiems); ekonominis prognozavimas; fotokopijavimas; fotokopijavimo mašinų nuoma; importo ir eksporto agentūros; informacijos rinkimas kompiuterinėse duomenų bazėse; informacijos sisteminimas kompiuterinėse duomenų bazėse; kainų palyginimo paslaugos; komercijos ar pramonės vadybos pagalba; komercinė informacija ir patarimai vartotojams (konsultacijų teikimas); komercinės informacijos agentūros; kompiuterizuotas rinkmenų (bylų) tvarkymas; laikraščių užsakymas (kitiems); madų šou rengimas pardavimo skatinimo reikmėms; maketavimo paslaugos reklamos tikslams; mažmeninė ir didmeninė prekyba farmacijos, veterinarijos ir higienos preparatais bei medicinos reikmenimis; modelių paslaugos (reklamos reikmėms ar pardavimui skatinti); mokesčių apskaičiavimas; mugių rengimas (komercijos ar reklamos reikmėms); naujienų apžvalgų paslaugos; nuomonių tyrimas; pardavimas aukcione; parduotuvių vitrinų puošimas (tvarkymas); parodų rengimas komercijos ar reklamos reikmėms; paslaugų nuoma (verslo pagalba); pavyzdžių platinimas; perrašinėjimas; personalo komplektavimas; personalo vadybos konsultacijos; prekių pardavimo skatinimas (kitiems); prekių pateikimas žiniasklaidoje pardavimo reikmėms; prekių rodymas; prekių užsakymų administracinis tvarkymas; psichologinis testavimas personalo parinkimo reikmėms; radijo reklama; reklama paštu; reklaminės medžiagos nuoma; reklaminės medžiagos tobulinimas; reklaminių filmų gamyba; reklaminių skelbimų platinimas; reklaminių skilčių rengimas; reklaminių tekstų rašymas; reklaminių tekstų skelbimas; reklamos agentūros; reklamos laiko nuoma žiniasklaidoje; reklamos pristatymas paštu; reklamos vietų nuoma; rėmėjų paieška; rinkodara; rinkos nagrinėjimas; rinkotyra; samdos agentūros; savikainos analizė; sąskaitų būklės apyskaitų sudarymas; sąskaitų-faktūrų išrašymas; sekretoriavimas; skelbimų klijavimas; smulkių prekių pardavimo automatų nuoma; spausdinimas (mašinėle); statistinių duomenų rinkimas; stenografavimas; tekstų dorojimas; telefoniniai

atsakymai (kai abonentas nepasiekiamas); telekomunikacinių paslaugų užsakymas (kitiems); telerinkodaros paslaugos; televizijos reklama; tiekimo paslaugos kitiems (prekių ir paslaugų pirkimas kitiems verslams); trečiųjų asmenų prekių ir paslaugų licencijavimo komercinis administravimas; verslo informacija; verslo nagrinėjimas; verslo operacijų įvertinimas; verslo organizavimo konsultacijos; verslo patikrinimai; verslo perkėlimo paslaugos; verslo specialistų konsultacijos; verslo tyrimai; verslo vadyba (sportininkams); verslo vadybos ir organizavimo konsultacijos; verslo vadybos konsultacijos; verslo vadybos pagalba; verslo vadybos patarėjų paslaugos; viešas reklamavimas; viešasis elektroninis reklamavimas kompiuterių tinkle; viešbučių verslo vadyba; verslo auditas; verslo efektyvumo (veiksmingumo) specialistų paslaugos; visuomenės informavimas.

---

(111) **68764**
(151) 2014 04 24
(210) 2013 0911
(220) 2013 05 30
(181) 2023 05 30
(732) RITA JANUTIENĖ, A. Vivulskio g. 4A-12, LT-03220 Vilnius, LT
(540)



(531) 27.1, 27.5
(511)

18 odos ir odų pakaitalai, jų gaminiai, nepriskirti prie kitų klasių; gyvūnų odos, kailiai; lagaminai ir kelioniniai krepšiai; lietaus ir saulės skėčiai; lazdos (kriukiai); rimbai, botagai, pakinktai ir balnojimo reikmenys; abrakinės (arkliams); akidangčiai (arkliams); akidangčiai (pakinktai); alpinistų krepšiai; alpinistų lazdos; antkakliai; antsnukiai; apynasriai; apynasrių apgalviai; arklių gūnios; baldų odinė apdaila; baldų odiniai apdangalai; balnai; balnakilpės; balnasaičiai; balnų karkasai; balnų pamušalai; bodriušas (plėvelės iš gyvulių žarnų); dirbtinė oda; drabužių kelioniniai krepšiai; galvijų odos; gyvulių apdangalai; gyvulių odos; gyvulių rišimo reikmenys; gyvulių žarnos (dešroms kimšti); grandelinės piniginės; guminės balnakilpių dalys; išdirbtos odos; kailiai ir odos; kailiniai apdangalai; kamanos; kambarinių gyvūnėlių apdarai; kareivių aprangos diržai; kelioninės skrynelės; kelioniniai drabužių maišai; kelioniniai komplektai (odos gaminiai); kelionmaišiai; kilpsaičių diržai; kišeninės piniginės; kišeninės tualetinės reikmeninės (tuščios); krepšeliai (maišeliai) pirkiniams; krepšiai; kruponai (nugaros odos dalys); kuprinės; lagaminų rankenos; lazdos; lazdos (sudedamosios kėdutės); lazdų (kriukių) rankenos; lazdų rankenos; maži lagaminai; medžiotojų krepšiai; mokyklinės kuprinės; mokykliniai portfeliai; moleskinas (kailių imitacija); natų aplankai; neapdirbta ar iš dalies apdirbta oda; nešynės vaikams; odinės arba odkartonio dėžės; odinės arba odkartonio dėžutės; odinės balnų pavažos; odinės perpetės; odinės skrybėlių dėžutės; odinės virvutės; odiniai antpetiniai diržai; odiniai apvalkalai (pakavimui); odiniai diržai ; odiniai diržai (pakinktams); odiniai dirželiai; odiniai įrankių maišeliai (tušti); odiniai krepšiai (maišeliai) (pakavimui); odiniai lingių gaubtuvai; odiniai maišeliai (pakavimui); odiniai pasaitai; odiniai pavadėliai; odiniai raiščiai; odiniai siūlai; odiniai sukti siūlai; odiniai vožtuvai; odkartonis; odos; pabalnės; pačiūžų dirželiai; pakinktų diržai; pakinktų reikmenys; pakinktų viržiai; pakinktų viržiai; paplūdimio krepšeliai; pasagos; pasmakriniai odiniai diržai; pavalkai (arklių); piniginės; pirkinių krepšiai su ratukais; plokšti lagaminai (diplomatai); portfeliai; raktinės; rankinukai; rankinukų karkasai; regztukai (pirkiniams); sakvojažai; skėčiai; skėčių įmautės; skėčių karkasai; skėčių kotai; skėčių rankenos; skėčių stipinai; skėčių žiedai; sportiniai krepšiai; ševro (oda); šovinių diržai; tinkleliai (pirkiniams); turistų krepšiai; vadelės; vaiknešėliai; vizitinių kortelių įdėklai; vulkanizuoto pluošto dėžutės; zomša (ne valymui); žabokliai; žąslai; žirgų kelių pagalvėlės.

---

(111) **68765**
(151) 2014 04 24
(210) 2013 0920
(220) 2013 05 30
(181) 2023 05 30
(732) UŽDAROJI AKCINĖ BENDROVĖ „RUDESTA“, Melioratorių g. 1D, LT-89145 Mažeikiai, LT
(740) Aušra Pakėnienė, 50, AAA Law, J. Jasinskio g. 16 A, LT-03163 Vilnius, LT
(540)



(531) 7.1, 26.5, 26.11, 27.1

(591) žalia.

(511)

6 ne brangieji metalai ir jų lydiniai; metalinės statybinės medžiagos; kilnojamieji metaliniai statiniai; bėgių metalai; ne elektriniai metaliniai lynai ir viela; smulkūs geležies dirbiniai ir smulkios metalinės detalės; metaliniai vamzdžiai; seifai; ne brangiųjų metalų gaminiai, nepriskirti prie kitų klasių; rūdos; alavas; alavuotos skardos tara; aliuminio folija; aliuminio viela; aliuminis; ankerinės plokštės; antifrikciniai metalai; antkapių bronziniai dirbiniai; antrankiai ; apsauginės metalinės kelių užtvaros; ąsiniai varžtai; aukso lydmetaliai; babitas; baltoji (alavuota) skarda; bėgių tvarslės; berilis; betono metalinės armuojamosios medžiagos; bliumai (metalurgija); bronza (meno dirbiniai); bronza; bronziniai antkapiniai paminklai; centrinio šildymo sistemų metaliniai vamzdžiai ir vamzdynai; chromas; chromo rūdos; cinkas; cirkonis; čiuožyklos (metalinės konstrukcijos); durų geležiniai apkaustai; durų strektės (ne elektrinės); durų uždarymo įtaisai (ne elektriniai); ferotitanas; ferovolframas; fiksavimo varžtai; galenitas (švino rūda); galvijų grandinės; geležies dirbiniai (smulkieji); geležies kampuočiai; geležies rūdos; geležies ruošiniai; geležinė viela; geležinės juostos; geležiniai lankai; geležiniai priekalėliai; geležinių juostų įtempimo įtaisai (golfo aikštelėms); geležinkelio iešmai; geležinkelio iešmų smailės; geležinkelio metalai; geležis (ferochromas); geležis (feromolibdenas); geležis (ferosilicis); germanis; gyvulių skambalėliai; hafnis; hidroizoliacijos metaliniai statybiniai elementai; indis; inkarai; inkaro plokštės; įtempiamosios trauklės; kabliai (kopimo); kabliukai (metalo gaminiai); kadmis; keleivinių keltuvų (funikulierių) bėgių metalai; kietieji lydmetaliai; kilnojamieji priekalai; kobaltas (neapdorotas); konservų skardinės; kreipiamieji metaliniai bėgiai; krosnių dangčiai; krosnių ekranai; krosnių grotelės; langų geležiniai apkaustai; langų skląsčiai; langų skridiniai; lankų plienas; laukinių gyvūnų spąstai; limonitas; magnis; manganas; mašinų diržų metalinės arklidės; metalinės armuojamosios medžiagos; metalinės kiaulidės; melchioras; metaliniai groteliniai dirbiniai; metalinė sienų apdaila; metalinė stogo hidroizoliacija; metalinė baldų furnitūra; metalinė karstų furnitūra; metalinė langų furnitūra; metalinė litavimo viela; metalinė lovų furnitūra; metalinė vyniojimo ir pakavimo folija; metalinės antkapių plokštės; metalinės grandinės; metalinės grindų plytelės; metalinės iškabos; metalinės juostelės; metalinės konservų dėžutės; metalinės laiptų pakopos; metalinės langinės; metalinės ledo formos; metalinės pakavimo juostos; metalinės paminklinės lentos; metalinės raketų leidimo platformos; metalinės saugos grandinės; metalinės sienų plokštės; metalinė statybinė armatūra; metalinės verandos (statiniai); metalinės antkapinės stelos; metalinės antkapių lentelės; metalinės atramos; metalinės automobilių spynos; metalinės butelių kapsulės; metalinės dėžės; metalinės durų rankenos; metalinės durų staktos; metalinės durys; metalinės grandinių jungiamosios grandys; metalinės grindų plytelės; metalinės grindys; metalinės grotelės; metalinės identifikavimo apyrankės (ligoninėms); metalinės identifikavimo plokštės; metalinės įrankių dėžutės (tuščios); metalinės įrankių rankenos ir kotai; metalinės kapų tvorelės; metalinės kilnojamosios kopėčios; metalinės kilpos; metalinės kniedės; metalinės kopėčios; metalinės krovinių ąsos; metalinės krovinių juostos; metalinės krovinių pakabos; metalinės laiškų dėžutės; metalinės lanksčiųjų žarnų ritės (ne mechaninės); metalinės lanksčiųjų žarnų vijimo ritės (ne mechaninės); metalinės lauko langinės; metalinės lubos; metalinės maisto produktų dėžės; metalinės mašinų pavarų diržų sankabos; metalinės mėsos spintos; metalinės numerių plokštelės; metalinės paminklinės plokštės; metalinės paplūdimio kabinos; metalinės pavarų diržų armavimo medžiagos; metalinės peilių kriaunos; metalinės perdangų sijos; metalinės pertvaros; metalinės pinigų dėžutės; metalinės platformos (gamykloje surinktos); metalinės plokštės su durų anga; metalinės plytelės (statyboms); metalinės plytelės; metalinės portfelių ir lagaminų spynos; metalinės poveržlės; metalinės purškiamojo dažymo kabinos; metalinės raiščių gijos; metalinės rankenos; metalinės registracijos plokštelės; metalinės ribojamosios vartų atramos; metalinės rišimo priemonės; metalinės ryšulių rišimo priemonės; metalinės šaltojo liejimo formos; metalinės sijos; metalinės skiedininės (statybinės); metalinės spaustuvų žiaunos; metalinės spynos (išskyrus elektrines); metalinės statinaičių atramos, padėklai, stovai; metalinės statinaitės; metalinės statinės; metalinės statybinės konstrukcijos; metalinės statybinės plokštės; metalinės stogo dangos; metalinės stogo plokštės; metalinės talpyklos; metalinės telefono būdelės; metalinės telefono kabinos; metalinės tūtos; metalinės tvirtinimo apkabos; metalinės užtvaros; metalinės vamzdžių alkūnės; metalinės vamzdžių movos; metalinės vamzdžių apkabos; metalinės vandentiekio vamzdžių apkabos; metalinės veržiamosios juostos; metalinės veržlės; metalinės virvės; metalinės viščiukidės; metalinės žaliuzės; metaliniai apkalai (pastatams); metaliniai apsauginiai žiedai (ramstymosi lazdoms); metaliniai aptvarai; metaliniai atraminiai žiedai; metaliniai baldų ratukai; metaliniai bėgiai; metaliniai drabužių kabliukai; metaliniai drenažo vamzdžiai; metaliniai durų plaktukai; metaliniai durų skambučiai (ne elektriniai); metaliniai įlaidiniai poliai; metaliniai gatvių latakai; metaliniai kaiščiai; metaliniai konteineriai (laikymui ir gabenimui); metaliniai krovimo padėklai; metaliniai krovinių padėklai; metaliniai laiptų sekcijų karkasai; metaliniai langų ribotuvai; metaliniai langų skląsčiai; metaliniai lovų ratukai; metaliniai medžių aptvarai; metaliniai nuotekų vamzdžiai; metaliniai palapinių kuoliukai; metaliniai paminklai; metaliniai plūduriuojantieji konteineriai; metaliniai poliai; metaliniai ribotuvai; metaliniai sienų kamščiai; metaliniai siloso bokštai; metaliniai šiltnamių rėmai;

metaliniai skriemuliai (ne mašinoms); metaliniai slenksčiai; metaliniai šluotų kotai; metaliniai sraigtai; metaliniai stiebai; metaliniai telegrafo stulpai; metaliniai varžtai; metaliniai vožtuvai (ne mašinų dalys); metaliniai (vąšai) kobiniai (alpinistų įranga); metaliniai antkapiai; metaliniai apsauginiai žiedai; metaliniai atraminiai stulpai; metaliniai bakai; metaliniai bunkeriai; metaliniai butelių dangteliai; metaliniai butelių gaubteliai; metaliniai dangų blokeliai; metaliniai darbastaliai (su spaustuvais); metaliniai dėžučių dangteliai; metaliniai diržų temptuvai; metaliniai drabužių pakabų kabliai; metaliniai drenažo vamzdžiai (vožtuvai); metaliniai dūmtraukiai; metaliniai dūmtraukių gaubtai; metaliniai dūmtraukių kreiptuvai (deflektoriai); metaliniai dūmtraukių vamzdžiai; metaliniai durų reikmenys; metaliniai durų rėmai; metaliniai durų ribotuvai; metaliniai durų skląsčiai; metaliniai durų skląsčių strypai ; metaliniai dviračių stovai; metaliniai elektros linijų poliai; metaliniai elektros linijų stulpai; metaliniai geležinkelio pabėgiai; metaliniai juostų įtempimo įtaisai; metaliniai kabelių ir vamzdžių veržtuvai; metaliniai kabelių suveržimo varžtai; metaliniai kamščiai; metaliniai karnizai; metaliniai kilnojamieji keleivių laipteliai; metaliniai kilnojamieji šiltnamiai; metaliniai klojiniai betonui; metaliniai klojiniai; metaliniai konteinerių dangčiai; metaliniai kraunamų krovinių padėklai; metaliniai krepšiai; metaliniai krovinių lynai; metaliniai krovinių stropai; metaliniai laiptai; metaliniai laivų rišimo (švartavimo) plūdurai; metaliniai laivų švartavimo knechtai; metaliniai langai; metaliniai langų ar durų vyriai; metaliniai langų rėmai; metaliniai langų rėmų skląsčiai; metaliniai lazdų antgaliai; metaliniai litavimo strypeliai; metaliniai liukų dangčiai; metaliniai naftos gręžinių aptaisai; metaliniai narvai laukiniams gyvūnams; metaliniai nešviečiantys plūdurai; metaliniai nešvytintys namų numeriai; metaliniai oro kondicionavimo ir ventiliacijos įrenginių vamzdžiai; metaliniai padėklai; metaliniai pakavimo konteineriai; metaliniai pastoliai; metaliniai piltuvai (ne mechaniniai); metaliniai plūduriuojantieji švartavimo dokai; metaliniai puodų kabliai; metaliniai purkštuvai; metaliniai ramsčiai (medžių ar vijoklinių augalų); metaliniai rankenų antgaliai; metaliniai rūsiai (laidojimo); metaliniai šablonai krovinių gabaritui nustatyti (geležinkelio vagonams); metaliniai sandarieji butelių gaubteliai; metaliniai sandarieji gaubteliai; metalinės sąramos; metalinės sąvaržos (apkabos); metaliniai sienų apkalai; metaliniai sienų kabliai (vamzdžių); metaliniai skelbimų stulpai; metaliniai slankiųjų durų ratukai; metaliniai slėginiai vamzdžiai; metaliniai spaustuviniai darbastaliai; metaliniai statiniai; metaliniai statinių čiaupai; metaliniai statinių lankai; metaliniai statybiniai skydai; metaliniai statybiniai apkalai; metaliniai statybiniai karkasai; metaliniai statybų kronšteinai; metaliniai stogo latakai; metaliniai strypai kietajam litavimui ir virinimui; metaliniai strypai krovinių gabaritui nustatyti (geležinkelio vagonams); metaliniai stulpai; metaliniai sukamieji varteliai (turniketai); metaliniai surenkamieji namai (rinkiniai); metaliniai suveriamieji langai; metaliniai suvirinimo strypeliai; metaliniai šuolių į vandenį tramplinai; metaliniai tinkleliai; metaliniai tiubingai; metaliniai trosų sujungimo elementai (ne elektriniai); metaliniai turėklų strypai; metaliniai užsukami butelių dangteliai; metaliniai vamzdynų rinktuvai; metaliniai vamzdžių sujungimo elementai; metaliniai vandentiekio vamzdžiai; metaliniai vandentiekio vamzdžių vožtuvai; metaliniai vartai; metaliniai vėjarodžiai; metaliniai vežamų krovinių padėklai; metaliniai vielokaiščiai; metaliniai virvių antgaliai; metaliniai voljerai; metaliniai žiedai; metalinių juostų temptuvai (tempimo jungtys); metalinių vamzdžių gaminiai; metalo keraminės medžiagos (kermetai); metalo lakštai ir plokštės; metalo liejiniai karnizams; metalo milteliai; metalo drožlės; metalinės dalgiakočių rankenos; metalų rūdos; molibdenas; movos (metalinės detalės); naujasidabrio statybinės arba furnitūros detalės; naujasidabris; ne elektriniai durų atidarymo įtaisai; ne elektriniai metaliniai kabeliai; neapdirbta ar iš dalies apdirbta geležis; neapdirbtas ar iš dalies apdirbtas plienas; neapdirbtas ar iš dalies apdirbtas švinas; neapdirbtas arba iš dalies apdirbtas ketus; neapdirbtas arba iš dalies apdirbtas varis; neapdirbtas arba iš dalies apdirbtas žalvaris; neapdirbti arba iš dalies apdirbti paprastieji metalai; neizoliuota varinė viela; nešviečiantys ir nemechaniniai metaliniai signaliniai skydai; nešviečiantys ir nemechaniniai metaliniai ženklai; nešviečiantys ir nemechaniniai metaliniai kelio ženklai; nikelis; niobis; pakabinamosios spynos; pakeliamųjų langų skridiniai; paprastųjų metalų biustai; paprastųjų metalų dėžutės; paprastųjų metalų figūrėlės (statulėlės); paprastųjų metalų liejiniai; paprastųjų metalų lydiniai; paprastųjų metalų lydinių viela (išskyrus lydžiuosius metalus); paprastųjų metalų meno dirbiniai; paprastųjų metalų raktų žiedai; paprastųjų metalų sagtys (metalo dirbiniai); paprastųjų metalų statulėlės; paprastųjų metalų statulos; paprastųjų metalų viela; pasagvinės; pastatų metalinės atramos; paukščių vonios (metalinės konstrukcijos); pavėsinės (metalinės konstrukcijos); pėdų grandikliai; pentinai; piroforiniai (savaime užsidegantys) metalai; plaukiojimo baseinai (metalinės konstrukcijos); pleištai; plieninė viela; plieninės juostos; plieninės nuleidžiamosios aklinos užuolaidos; plieniniai pastatai; plieniniai stiebai; plieniniai vamzdžiai; plieninis lynas; plieno lakštai; plieno liejiniai; plieno lydiniai; priedurio grandikliai; priekalai; raidės ir skaitmenys (paprastųjų metalų), išskyrus spaustuvinius; raktai; rankenų metaliniai apsauginiai žiedai; ratų veržtuvai (gaubtai); rišimo vielos (žemės ūkio reikmėms); rūgščių konteineriai; rutuliai plieniniai; šakoti metaliniai vamzdžiai; šaltojo liejimo formos; šarvai; šarvų lakštai; saugiosios pinigų dėžutės; sidabro lydmetaliai; sidabruotas alavo lydinys; šiferio tvirtinimo kabliai (metalo gaminiai); silicis (ferosilicis); skląsčiai; skystojo kuro metaliniai konteineriai; smaigai (metalo dirbiniai); smaigčiai (alpinistų reikmenys); smeigės; spygliuotoji viela; spyruoklės (metalo gaminiai); spyruoklinės spynos; staniolis (alavo folija); statinių metalinės

armuojamosios medžiagos; sukamosios platformos (geležinkeliams); suslėgto oro vamzdžių metalinė armatūra; suslėgtų arba suskystintų dujų metaliniai konteineriai (tušti); suslėgtų arba suskystintų dujų metaliniai balionai (metaliniai konteineriai); švininės plombos; tantalas (metalas); telferių kabeliai; tepalų švirkštų tūtos; tepimo įmovos; titanas (ferotitanas); titanas; transporto priemonių metaliniai skiriamieji ženklai; tvirtinamieji metaliniai rankšluosčių dalytuvai; ugniai atsparios metalinės statybinės medžiagos; vabzdžių sulaikymo metaliniai tinkleliai; vamzdžių metalinės armuojamosios medžiagos; vanadis; variniai žiedai; varpai; varžtai (plokštieji); varžtai su žiedu; vėjo sukami paukščių baidymo metaliniai įrenginiai; vielos įtempimo įtaisai (įtempimo grandys); vielos tinklai; vinys (didelėmis galvutėmis); vinys; volframas; žalvaris; židinio malkų atramėlės.

11 apšvietimo, šildymo, garų gamybos, valgio virimo, šaldymo, džiovinimo, vėdinimo, vandens tiekimo ir sanitariniai įrenginiai; acetileno degikliai; acetileno generatoriai; acetileno žibintai; akvariumų filtravimo aparatai; akvariumų lempos (žibintai); akvariumų šildytuvai; aliejaus valymo aparatai; aliejinės lempos; apšvietimo įrenginiai (oro transporto priemonėms); apšvietimo lempos (automobiliams); apšvietimo lemputės; apšvietimo prietaisai ir įrenginiai; apšvietimo žibintai; apšvietimo žibintuvėliai; ardeliai; atominiai reaktoriai; audinių garintuvai; autoklavai (elektriniai slėginiai virimo katilai); automatiniai drėkinimo įrenginiai; automatiniai pelenų transportavimo įrenginiai; automobilių įtaisai nuo akinimo (žibintų įtaisai); automobilių krypties signalizatorių lempos; automobilių krypties signalizatorių lemputės; automobilių žibintai; baktericidiniai degikliai; benzininiai degikliai; bidė; boileriai (ne mašinų dalys); branduoliniai reaktoriai; branduolinis kuro ir branduolinių reakcijų lėtiklių apdorojimo įrenginiai; centrinio šildymo įrenginių plėtimosi bakai; centrinio šildymo radiatorių drėkintuvai; centrinio šildymo sistemų radiatoriai; chromatografai (pramonės reikmėms); čiaupai; degikliai; degimo krosnys; deginimo krosnių armatūra (atramos); deglai; deguonies-vandenilio degikliai; dekoratyviniai fontanai; desikatoriai (džiovinimo aparatai); dezinfekavimo aparatai; dezinfekavimo priemonių dalytuvai (tualetams); dezinfekavimo priemonių skirstytuvai (tualetams); dezodoravimo aparatai (ne asmeninio naudojimo); distiliatoriai; distiliavimo aparatai; distiliavimo kolonos; distiliavimo valymo kolonos; drėkinimo mašinos žemės ūkio reikmėms; dujinės lempos; dujiniai šviestuvai; dujiniai žiebtuvėliai; dujinių prietaisų reguliavimo ir apsaugos reikmenys; dujotiekių reguliavimo ir apsaugos reikmenys; dujų degikliai; dujų degiklių antgaliai; dujų katilai; dujų kondensatoriai (ne mašinų dalys); dujų plautuvai (skruberiai, dujinių įrenginių dalys); dujų valymo įrenginiai; dujų valytuvai (dujinių įrenginių dalys); dūmtraukiai; dūmtraukių dūmtakiai; dūmtraukių sklendės; dūmtraukių sklendės (šildymas); duonkepės krosnys; duonos gaminimo mašinos; duonos kepimo mašinos; duonos skrudintuvai; dušai; dušo kabinos; dviračių lemputės; dviračių žibintai; džiovinimo aparatai; džiovinimo aparatai ir įrenginiai; elektra šildomi patiesalai (kilimai); elektrinės gruzdintuvės; elektrinės šildomosios antklodės (ne medicinos reikmėms); elektrinės vaflinės; elektriniai arba ne elektriniai kojų šildytuvai; elektriniai asmeniniai ventiliatoriai; elektriniai jogurto gaminimo prietaisai; elektriniai kaitinimo siūleliai; elektriniai kavinukai su koštuvais; elektriniai kavos aparatai; elektriniai kavos filtrai; elektriniai kišeniniai žibintuvėliai; elektriniai radiatoriai; elektriniai skalbinių džiovintuvai; elektriniai slėginiai prikaistuviai (greitpuodžiai); elektriniai šildymo aparatai; elektriniai šildomieji paklotai (pagalvėlės) (ne medicinos reikmėms); elektriniai valgio virimo reikmenys; elektriniai virduliai; elektrinis šildomasis apavas; elektros išlydžio apšvietimo vamzdeliai; elektros lempos; elektros lemputės; elektros lempų siūleliai; elektros šviestuvų lizdai; fakelų vamzdžiai (naftos pramonei); filtrai (buitinių arba pramoninių įrenginių dalys); fontanai; frikciniai dujų degtuvai; garbanojimo lempos; garinių šildymo įrenginių oro vožtuvai; garintuvai; garo akumuliatoriai; garo aparatai veidui (saunos); garo gaminimo įrenginiai; garo katilai (ne mašinų dalys); gatvių šviestuvai; geriamojo vandens filtrai; gėrimų atšaldymo aparatai; gydomųjų kurortų vonios (talpyklos); gyvatukai (distiliavimo, šildymo įrenginių dalys); hidrantai; įdegimo įrenginiai (saulės vonios); kaitinimo degikliai; kaitinimo elementai; kaitinimo plokštės; Kalėdų eglučių elektros lemputės; kambarinės ledainės; kanalinės krosnys; karšto oro aparatai; karšto oro pirčių įrenginiai; kavos pupelių skrudintuvai; kepimo aparatai; kepimo iešmai; kepimo iešmų suktuvai; kepimo krosnelės su besisukančiu iešmu; kepimo rėmai; kepintuvės; keptuvai; kietojo, skystojo arba dujinio kuro šildymo aparatai; kilnojamieji tualetai; kilnojamosios kalvės; kilnojamosios turkiškų vonių kabinos; kiniški žibintai (popieriniai); kišeniniai šildytuvai; kišeniniai žibintuvėliai; klijų šildymo įrenginiai; klozetų bakeliai; klozetų puodai; konstrukcinės viryklių plokštės; krosnelės (ne laboratorinės); krosnelių fasoninės išklojos; krosnių ardynai; krosnių aušinimo bakai; krosnių aušintuvai; krosnių fasoninės išklojos; krosnių išklojos (iš ugniai atsparaus molio); krosnių metalinės konstrukcijos; krosnių pakrovimo įrenginiai; krosnių peleninės; krosnių pelenų dėžės; krosnys (ne laboratorinės); krosnys (šildymo įrenginiai); kuro skalsintuvai (ekonomaizeriai); laboratorinės lempos; laboratoriniai degikliai; lakštiniai šildytuvai; lankinės lempos; lankinių lempų angliniai elektrodai; lašelinio drėkinimo antgaliai (irigavimo reikmenys); lavos akmenys keptuvams; ledo gaminimo įrenginiai ir mašinos; lempos; lempų atšvaitai; lempų dangčiai; lempų degikliai; lempų gaubtai; lempų gaubtų laikikliai; lempų kaminėliai; lempų rėmai; lempų stiklai; lempų stikliniai gaubtai; lygintuvų kaitintuvai; lovų šildynės; magnio siūlai (apšvietimui); maisto atliekų dehidratavimo aparatai; maisto gaminimo (virimo, kepimo) aparatai ir įrenginiai; maišikliniai vandentiekio čiaupai;

metalinės šildyklės (lovai šildyti); mikrobanginės krosnelės (maisto gaminimo aparatai); mikrobangų krosnys pramonės reikmėms; namų židiniai; nardymo šviestuvai; netaškūs čiaupų antgaliai; nuotekų valymo įrenginiai; odontologų krosnelės; oro ar vandens jonizatoriai; oro dezodoravimo aparatai; oro džiovintuvai; oro filtravimo įrenginiai; oro kondicionavimo aparatai; oro kondicionavimo filtrai; oro kondicionavimo įrenginiai; oro sterilizatoriai; oro šildytuvai; oro valymo aparatai ir mašinos; oro valymo baktericidinės lempos; oro vėsinimo aparatai; pakabinamieji šviestuvai; panardinamieji šildytuvai; pasterizavimo aparatai; pašarų džiovinimo įrenginiai; pieno šaldymo įrenginiai; pisuarai (sanitariniai įtaisai); plaukiojimo baseinų chloravimo įrenginiai; plaukų džiovintuvai; plautuvės (virtuvinės); polimerizavimo įrenginiai; prausyklų rankų džiovintuvai; projektorių lempos; prožektoriai; puošybiniai žibintai; radiatoriai (šildymas); radiatorių dangteliai; rankų prausyklės (sanitarinių įrenginių dalys); rezervuarų lygio reguliavimo vožtuvai; salyklo džiovyklos; sanitariniai aparatai ir įrenginiai; sanitarinių įrenginių vandentiekio vamzdžiai; saugiosios lempos; saulės kolektoriai (šildymas); saulės krosnys; saunų įrenginiai; sėdimosios vonios; sietynai; skalbimo katilai; skalbyklų vandens šildytuvai; skysčių vėsinimo įrenginiai; skystojo kuro degikliai; slėginiai elektriniai maisto gaminimo puodai (autoklavai); slėginiai vandens rezervuarai; smilkymo prietaisai (ne medicinos reikmėms); spiritiniai degikliai; sterilizatoriai; sūkuriniai vandens čiurkšlių aparatai; šachtininkų lemputės; šaldymo aparatai; šaldymo aparatai ir mašinos; šaldymo kameros; šaldymo konteineriai; šaldymo patalpos; šaldymo prietaisai ir įrenginiai; šaldymo spintos; šaldytuvai; šaldytuvai (dėžės); šaldomos vitrinos (eksponavimo įrenginiai); šildymo (vandeniu) įrenginiai; šildymo aparatai; šildymo įrenginiai; šildymo katilai; šildymo katilų dūmtraukiai; šildymo katilų tiektuvai; šildymo katilų vamzdžiai; šildymo krosnys; šildymo plokštės; šilumokaičiai (ne mašinų dalys); šilumos akumuliatoriai; šilumos regeneratoriai; šilumos siurbliai (centrinio šildymo, cirkuliaciniai); šiukšlių degintuvai; švariosios kameros (sanitarijos įrenginiai); šviečiamieji apšvietimo vamzdeliai; šviečiantys namų numeriai; šviesadiodžio (LED) apšvietimo įrenginiai; šviesos sklaidytuvai; šviestuvai; tabako aušinimo įrenginiai; tabako džiovyklos; termostatiniai vožtuvai (šildymo įrenginių dalys); toršerai; transporto priemonių apšvietimo prietaisai; transporto priemonių atšvaitai; transporto priemonių įtaisai nuo akinimo (apšvietimo įtaisai); transporto priemonių įtaisai nuo apšerkšnijimo; transporto priemonių oro kondicionieriai; transporto priemonių priekiniai žibintai; transporto priemonių šildytuvai; transporto priemonių šildomieji aparatai nuo langų šarmojimo; transporto priemonių ventiliacijos (oro kondicionavimo) įrenginiai; transporto priemonių žibintai; traukos gaubtai; traukos gaubtai (laboratorijoms); traukos gaubtai (virtuvėms); tualetai (vandens klozetai); tualeto dubenys; ultravioletinės lempos (ne medicinos reikmėms); vaisių džiovyklos; vamzdžiai (sanitarinių įrenginių dalys); vamzdžių čiaupai; vamzdžių čiaupai (movos); vandens aparatų reguliavimo ir apsaugos priemonės; vandens arba dujų įrenginių ir vamzdynų apsauginiai reikmenys; vandens arba dujų įrenginių ir vamzdynų reguliavimo reikmenys; vandens čiaupų tarpikliai; vandens ėmimo įrenginiai; vandens filtravimo aparatai; vandens gėlinimo įrenginiai; vandens masažo vonių įrenginiai; vandens minkštinimo aparatai ir įrenginiai; vandens nuleidimo įtaisai (tualetų); vandens skirstymo įrenginiai; vandens sterilizatoriai; vandens šildyklės (buteliai); vandens šildytuvai; vandens šildytuvai (prietaisai); vandens valymo aparatai ir mašinos; vandens valymo įrenginiai; vandens vėsinimo įrenginiai; vandentiekio įrenginiai; ventiliacijos (oro kondicionavimo) įrenginiai ir aparatai; ventiliatoriai (oro kondicionavimas); ventiliatoriai (oro kondicionavimo įrenginių dalys); vėsinimo aparatai ir įrenginiai; vėsinimo įrenginiai ir mašinos; vienkartiniai sterilizavimo maišeliai; viryklės; virtuvinės viryklės (krosnelės); vonios; vonių išklojos; vonių įrengimo reikmenys; vonių kambarių įrenginiai; vonių reikmenys; vonių šildytuvai; vonių vandentiekio įrenginiai; žaizdrai; žarijų krosnelės; žibintuvėliai; žindymo buteliukų elektriniai šildytuvai.

37 statyba; taisymas (remontas); įtaisymo ir įrengimo paslaugos; akmenų mūrijimas; alavavimas (pakartotinis); antikorozinis apdorojimas; antikorozinis transporto priemonių apdorojimas; apsauginių signalizacijų įrengimas ir taisymas; asfaltavimas; automobilių plovimas; automobilių techninė priežiūra ir taisymas; avalynės taisymas; baldų apmušalų taisymas; baldų apmušimas; baldų priežiūra; baldų restauravimas; baltinių lyginimas; baltinių skalbimas; barstymas smėliu; baseinų priežiūra; biuro įrangos įtaisymas, taisymas ir priežiūra; buldozerių nuoma; dailidžių paslaugos; degiklių taisymas ir techninė priežiūra; dezinfekavimas; dirbtinio sniego dangos darymo paslaugos; drabužių garinis lyginimas; drabužių taisymas; drabužių valymas; drabužių atnaujinimas; drenažo siurblių nuoma; drėkinimo įrenginių įtaisymas ir taisymas; dūmtraukių valymas; durų ir langų įstatymas; ekskavatorių nuoma; elektros prietaisų įtaisymas ir taisymas; fabrikų statyba; fotografijos aparatų taisymas; gatvių valymas; giliųjų naftos ar dujų gręžinių gręžimas; graužikų naikinimas; gręžinių gręžimas; hidroizoliavimas (pastatų); iškabų dažymas ar taisymas; kailių priežiūra, valymas ir taisymas; karjerų naudojimo paslaugos; kasyba; katilų valymas ir taisymas; kelių šlavimo mašinų nuoma; kelių tiesimas; keltuvų įrengimas ir taisymas; kenkėjų naikinimas (ne žemės ūkyje); kino projektorių taisymas ir techninė priežiūra; kniedijimas; kompiuterių aparatūros įtaisymas, taisymas ir techninė priežiūra; kranų nuoma (statybos įrenginiai); krosnių, židinių įrengimas ir taisymas; laikrodžių taisymas; laivų statyba; lakavimas; langų valymas; lėktuvų priežiūra ir taisymas; liftų įrengimas ir taisymas; mašinų ir mechanizmų montavimas, techninė

priežiūra ir taisymas; meno kūrinių restauravimas; mugių prekystalių ir parduotuvių statyba; muzikos instrumentų restauravimas; naftotiekių tiesimas ir priežiūra; namų nugriovimas; odos gaminių valymas, taisymas ir priežiūra; oro kondicionavimo aparatų įtaisymas ir taisymas; padangų protektorių atnaujinimas; padangų vulkanizavimas (taisymas); pagalba sugedus transporto priemonei (taisymas); pastatų izoliavimas; pastatų sandarinimas; pastatų valymas (iš išorės); pastatų valymas (iš vidaus); pastolių rinkimas (statybinių); peilių galandimas; plytų mūrijimas; povandeninės statybos; povandeninis taisymas; priešgaisrinių signalizacijų įrengimas ir taisymas; raštuotų audinių valymas; sandėlių statymas ir remontas; santechnikos darbai; saulės skėčių taisymas; sausasis valymas; seifų (kambarių) taisymas ir techninė priežiūra; seifų taisymas ir techninė priežiūra; sienų apmušimas; sienų tapetavimas; siurblių taisymas; skalbimas; skalbimas ir lyginimas; skėčių taisymas; spausdintuvų kasečių pildymas; spynų taisymas; stalių darbai (taisymas); statybos informacija; statybos įrenginių nuoma; statybos konsultacijos; statybų priežiūra; stogo dengimas; sudilusių ar iš dalies išardytų mašinų ir mechanizmų atnaujinimas; sudilusių ar iš dalies išardytų variklių atnaujinimas; šaldymo įrangos įtaisymas ir taisymas; šildymo įrangos įtaisymas ir taisymas; šlifavimas pemza; taisyklų informacija; taisymas po vandeniu; telefonų įrengimas ir taisymas; tinkavimas; transporto priemonių plovimas; transporto priemonių poliravimas; transporto priemonių techninė priežiūra; transporto priemonių techninės priežiūros stotys (papildymas degalais ir remontas); transporto priemonių valymas; transporto priemonių sutepimas; transporto priemonių tepimas; trukdžių slopinimas (elektriniuose aparatuose); uostų statyba; valymo mašinų nuoma; vandens užtvarų statyba (pylimai, bangolaužiai); vidaus ir išorės dažymas; virtuvės įrangos įtaisymas.

40 medžiagų apdirbimas ir apdorojimas; alavavimas; atliekų apdorojimas (perdirbimas); atliekų ir šiukšlių deginimas; atliekų ir šiukšlių naikinimas; audeklo apmetimas (staklėmis); audinio kraštų apsiuvimas; audinių apdorojimas; audinių apdorojimas nuo degumo; audinių apdorojimas nuo glamžymosi; audinių apdorojimas nuo kandžių; audinių balinimas; audinių dažymas; audinių impregnavimas; audinių kalandravimas; audinių kirpimas; audinių vėlimas; auksavimas; avalynės dažymas; chromavimas; dantų technikų paslaugos; dažymas; dildymas; dygsniavimas (antklodžių ir pan.); drabužių persiuvimas; drabužių siuvimas; elektrolizinis metalų dengimas; energijos gamyba; fotografinių juostų ryškinimas; fotograviravimas; fotorinkimas; fotospauda; frezavimas; galvaninis auksavimas; galvanizavimas; galvanostegija; generatorių nuoma; gyvulių skerdimas; graviravimas (raižymas); graviravimas (raižymas) lazeriu; grūdų malimas; informacija apie medžiagų apdirbimą; iškamšų darymas; įmagnetinimas; kadmiavimas; kailių apdorojimas nuo kandžių; kailių blizginimas; kailių dažymas; kailių dirbimas; kailių švelninimas; kalvystės darbai; katilių paslaugos; keramikos degimas; kino filmų apdorojimas; knygų įrišimas; langų spalvinimas (skaidriomis paviršinėmis dangomis); litavimas; litografija; maisto ir gėrimų konservavimas; maisto produktų rūkymas; maisto produktų šaldymas; medienos apdirbimas; medienos pjovimas (lentpjūvės); medžiagų apdorojimas nuo degumo; medžiagų kenksmingumo šalinimas; meno kūrinių rėminimas; metalizavimas; metalų grūdinimas; metalų liejimas; metalų mechaninis apdirbimas; mezgimo mašinų nuoma; miško ruoša; naftos perdirbimas; nikeliavimas; obliavimas; odinių pakinktų gaminimas; odos apdirbimas; odos dažymas; odų dirbimas (žalių); ofseto spauda; optinių stiklų šlifavimas; oro dezodoravimas; oro gaivinimas; oro kondicionavimo aparatų nuoma; oro valymas; oro šildymo aparatų nuoma; parengtinis audinių mirkymas ir džiovinimas (kad nebesitrauktų); piešinių, schemų, brėžinių ir pan. spausdinimas; plonalakštis valcavimas; popieriaus apdorojimas; popieriaus apretavimas; rafinavimas; raktų išpjovimas; rauginimas; sidabravimas; siuvimas; siuvinėjimas; smėliasraučio apdirbimo paslaugos; spalvų skaidymo paslaugos; spausdinimas; stiklo pūtimas; šiukšlių ir atliekų perdirbimas; šiukšlių ir perdirbamų medžiagų rūšiavimas; šlifavimas; šveitimas; švitrinis poliravimas; tekstilės apdorojimas nuo degumo; tekstilės gaminių apretavimas; tekstilės gaminių dažymas; trafaretinė spauda; užsakytinis kailių dirbimas; užsakytinis medžiagų komplektavimas (kitiems); užšaldymo paslaugos; vaisių smulkinimas; vandens apdorojimas; vandens šildymo katilų nuoma; varkalystė; vilnų karšimas; vulkanizavimas (medžiagų apdirbimas).

42 mokslo ir technologijų paslaugos ir su tuo susiję tyrimai ir projektavimas; pramoninės analizės ir tyrimų paslaugos; kompiuterių programinės ir aparatinės įrangos projektavimas ir tobulinimas; apsaugos nuo kompiuterinių virusų paslaugos; architektų konsultacijos; architektų paslaugos; audinių bandymai; bakteriologiniai tyrimai; biologiniai tyrimai; chemikų paslaugos; cheminė analizė; cheminiai tyrimai; debesų nusodinimas; dokumentų skaitmeninimas (skenavimas); drabužių modeliavimas; duomenų ar dokumentų konvertavimas iš fizinių laikmenų į elektronines laikmenas; energijos auditas; eskizų darymas (pramoninis dizainas); fizika (tyrimai); geologinė paieška; geologinė žvalgyba; geologiniai tyrinėjimai; informacinių technologijų (IT) konsultavimo paslaugos; interjero dizainas; internetinių paieškos sistemų parūpinimas; inžinerija; inžineriniai darbai (ekspertizė); kalibravimas (matavimai); kambarių interjero dizainas; klinikiniai tyrimai; kokybės tikrinimas; kokybinis stačiojo miško įvertinimas; kokybinis vilnų įvertinimas; kompiuterinės programinės įrangos įtaisymas; kompiuterinių programų priežiūra; kompiuterių aparatinės įrangos projektavimo ir tobulinimo konsultacijos; kompiuterių duomenų atkūrimas; kompiuterių nuoma; kompiuterių programinės įrangos atnaujinimas; kompiuterių programinės

įrangos konsultacijos; kompiuterių programinės įrangos projektavimas; kompiuterių programinės įrangos techninė priežiūra; kompiuterių programų dubliavimas; kompiuterių programų ir duomenų konvertavimas (ne fizinis); kompiuterių programų nuoma; kompiuterių programų rengimas; kompiuterių sistemų analizė; kompiuterių sistemų projektavimas; kompiuterių sistemų stebėsena per nuotolinę prieigą; kompiuterių svetainių (visuotinio kompiuterių tinklo svetainių) priskyrimas; konsultacijos dėl energijos taupymo; kosmetikos tyrimai; mechanikos tyrimai; medžiagų bandymai; meninio dizaino paslaugos; meno kūrinių tikrumo nustatymas; meteorologinė informacija; miestų planavimas; moksliniai tyrimai; mokslinė informacija, naujų produktų tyrimas ir kūrimas (paslaugos kitiems); patarimai ir konsultacijos dėl taršos anglies dioksidu mažinimo; programinė įranga kaip paslauga (SaaS); mokslinių laboratorijų paslaugos; naftos gręžinių bandymai; naftos telkinių paieška; naftos žvalgyba; naudotinų naftos telkinių tyrimai; orų prognozavimas; povandeniniai tyrinėjimai; pramoninis dizainas; pramoninis konstravimas; rašysenos tyrimas (grafologija); serverių priegloba; statybų projektavimas; taros ir pakuočių dizainas; techniniai tyrimai; techninių projektų tyrimai; tyrimai aplinkosaugos srityje; topografinės nuotraukos; transporto priemonių techninė apžiūra; vandens tyrimai; visuotinio kompiuterių tinklo svetainių kūrimas ir palaikymas kitiems; visuotinio kompiuterių tinklo svetainių projektavimo konsultacijos; žiniatinklio serverių nuoma.

---

(111) **68766**
(151) 2014 04 24
(210) 2013 0929
(220) 2013 05 31
(181) 2023 05 31
(732) UAB „INTER RAO LIETUVA“, Antano Tumėno g. 4, LT-01109 Vilnius, LT
(740) Rūta Pumputienė, Advokatų kontora „LAWIN Lideika, Petrauskas, Valiūnas ir partneriai“, Jogailos g. 9/1, LT-01116, Vilnius, LT
(540)



(531) 1.3, 5.1, 13.1, 29.1
(591) šviesiai žalia, balta.
(511)

35 reklama; verslo vadyba; verslo tvarkyba; įstaigų veikla; algalapių parengimas; artistų verslo vadyba; biuro mašinų ir įrengimų nuoma; buhalterinė apskaita; dokumentų dauginimas; duomenų paieška kompiuterių rinkmenose (kitiems); ekonominis prognozavimas; fotokopijavimas; fotokopijavimo mašinų nuoma; importo ir eksporto agentūros; informacijos rinkimas kompiuterinėse duomenų bazėse; informacijos sisteminimas kompiuterinėse duomenų bazėse; kainų palyginimo paslaugos; komercijos ar pramonės vadybos pagalba; komercinė informacija ir patarimai vartotojams (konsultacijų teikimas); komercinės informacijos agentūros; kompiuterizuotas rinkmenų (bylų) tvarkymas; laikraščių užsakymas (kitiems); madų šou rengimas pardavimo skatinimo reikmėms; maketavimo paslaugos reklamos tikslams; mažmeninė ir didmeninė prekyba farmacijos, veterinarijos ir higienos preparatais bei medicinos reikmenimis; modelių paslaugos (reklamos reikmėms ar pardavimui skatinti); mokesčių apskaičiavimas; mugių rengimas (komercijos ar reklamos reikmėms); naujienų apžvalgų paslaugos; nuomonių tyrimas; pardavimas aukcione; parduotuvių vitrinų puošimas (tvarkymas); parodų rengimas komercijos ar reklamos reikmėms; paslaugų nuoma (verslo pagalba); pavyzdžių platinimas; perrašinėjimas; personalo komplektavimas; personalo vadybos konsultacijos; prekių pardavimo skatinimas (kitiems); prekių pateikimas žiniasklaidoje pardavimo reikmėms; prekių rodymas; prekių užsakymų administracinis tvarkymas; psichologinis testavimas personalo parinkimo reikmėms; radijo reklama; reklama paštu; reklaminės medžiagos nuoma; reklaminės medžiagos tobulinimas; reklaminių filmų gamyba; reklaminių skelbimų platinimas; reklaminių skilčių rengimas; reklaminių tekstų rašymas; reklaminių tekstų skelbimas; reklamos agentūros; reklamos laiko nuoma žiniasklaidoje; reklamos pristatymas paštu; reklamos vietų nuoma; rėmėjų paieška; rinkodara; rinkos nagrinėjimas; rinkotyra; samdos agentūros; savikainos analizė; sąskaitų būklės apyskaitų sudarymas; sąskaitų-faktūrų išrašymas; sekretoriavimas; skelbimų klijavimas; smulkių prekių pardavimo automatų nuoma; spausdinimas (mašinėle); statistinių duomenų rinkimas; stenografavimas; tekstų dorojimas; telefoniniai atsakymai (kai abonentas nepasiekiamas); telekomunikacinių paslaugų užsakymas (kitiems); telerinkodaros paslaugos; televizijos reklama; tiekimo paslaugos kitiems (prekių ir paslaugų pirkimas kitiems verslams); trečiųjų asmenų prekių ir paslaugų licencijavimo komercinis administravimas; verslo informacija; verslo nagrinėjimas; verslo operacijų įvertinimas; verslo organizavimo konsultacijos; verslo patikrinimai; verslo perkėlimo paslaugos; verslo specialistų konsultacijos; verslo tyrimai; verslo vadyba (sportininkams); verslo

vadybos ir organizavimo konsultacijos; verslo vadybos konsultacijos; verslo vadybos pagalba; verslo vadybos patarėjų paslaugos; viešas reklamavimas; viešasis elektroninis reklamavimas kompiuterių tinkle; viešbučių verslo vadyba; verslo auditas; verslo efektyvumo (veiksmingumo) specialistų paslaugos; visuomenės informavimas.

36 draudimas; finansinės operacijos; piniginės operacijos; nekilnojamojo turto operacijos; anglies dioksido kreditų pardavimo tarpininkavimas; antikvarinių daiktų įvertinimas; atsiskaitymų ne grynaisiais pinigais sistema (kliringas); banko operacijos; biržos kursų kitimo informacija; biržos maklerių paslaugos; būsto agentūros (butai); butų nuoma; čekių patikrinimas; dalimis padengiamos paskolos; daugiabučių namų valdymas; debeto kortelių paslaugos; draudimas nuo gaisro; draudimas nuo nelaimingų atsitikimų; draudimo informacija; draudimo konsultacijos; draudimo rizikos vertintojų (aktuarų) paslaugos; draudimo tarpininkavimas (draudimo makleriai); elektroninės banko operacijos; elektroninis lėšų pervedimas; elektroninis pinigų pervedimas; faktoringas; finansavimo paslaugos; finansinė informacija; finansinė parama; finansinės analizės; finansinės konsultacijos; finansinės veiklos vadyba; finansinis įvertinimas (draudimo, banko operacijų, nekilnojamojo turto); finansinis įvertinimas (ekspertizė); finansinis įvertinimas stačio miško; finansinis vilnų įvertinimas; garantijos; gyvenamųjų patalpų nuoma; gyvybės draudimas; hipotekos paskolos; investicijų fondai; išperkamosios nuomos finansavimas; jūrinis draudimas; juvelyrinių dirbinių (brangenybių) įvertinimas; juvelyrinių dirbinių įvertinimas; kapitalo investavimas; kelioninių čekių išleidimas; kontorų nuoma (nekilnojamas turtas); kredito agentūros; kredito kortelių išleidimas; kredito kortelių paslaugos; labdaros fondų lėšų rinkimas; laidavimo įsipareigojimai; laidavimo paslaugos; lėšų investavimas; meno kūrinių įvertinimas; muitinės tarpininkų veikla (muitinės makleriai); nekilnojamojo turto agentūros; nekilnojamojo turto įvertinimas; nekilnojamojo turto nuoma; nekilnojamojo turto nuomos agentūros; nekilnojamojo turto tarpininkų veikla (nekilnojamojo turto makleriai); nekilnojamojo turto valdymas; numizmatinis įvertinimas; nuompinigių rinkimas; palūkanavimas (lombardų veikla); paskolos (finansinės); pašto ženklų įvertinimas; patikėtinis (turto); patikėtinių veikla; pensijų mokėjimo paslaugos; pinigų keitimas; pinigų rinkliavų rengimas; pirkimo išsimokėtinai finansavimas; remonto įkainių įvertinimas (finansinis įvertinimas); rentos rinkimas; saugojimas seifuose; savišalpos fondo paslaugos; skolinimas už vertybinius popierius; skolinimosi patarėjų paslaugos; skolų inkasavimo agentūros; sveikatos draudimas; tarpininkavimas (maklerių veikla); tarpuskaitos namai (finansiniai); taupomųjų bankų paslaugos; ūkių nuoma; verslo likvidavimo paslaugos (finansinės); vertybinių popierių išleidimas; vertybinių popierių supirkimo ir pardavimo tarpininkavimas (vertybinių popierių makleriai); vertybių saugojimas.

37 statyba; taisymas (remontas); įtaisymo ir įrengimo paslaugos; akmenų mūrijimas; alavavimas (pakartotinis); antikorozinis apdorojimas; antikorozinis transporto priemonių apdorojimas; apsauginių signalizacijų įrengimas ir taisymas; asfaltavimas; automobilių plovimas; automobilių techninė priežiūra ir taisymas; avalynės taisymas; baldų apmušalų taisymas; baldų apmušimas; baldų priežiūra; baldų restauravimas; baltinių lyginimas; baltinių skalbimas; barstymas smėliu; baseinų priežiūra; biuro įrangos įtaisymas, taisymas ir priežiūra; buldozerių nuoma; dailidžių paslaugos; degiklių taisymas ir techninė priežiūra; dezinfekavimas; dirbtinio sniego dangos darymo paslaugos; drabužių garinis lyginimas; drabužių taisymas; drabužių valymas; drabužių atnaujinimas; drenažo siurblių nuoma; drėkinimo įrenginių įtaisymas ir taisymas; dūmtraukių valymas; durų ir langų įstatymas; ekskavatorių nuoma; elektros prietaisų įtaisymas ir taisymas; fabrikų statyba; fotografijos aparatų taisymas; gatvių valymas; giliųjų naftos ar dujų gręžinių gręžimas; graužikų naikinimas; gręžinių gręžimas; hidroizoliavimas (pastatų); iškabų dažymas ar taisymas; kailių priežiūra, valymas ir taisymas; karjerų naudojimo paslaugos; kasyba; katilų valymas ir taisymas; kelių šlavimo mašinų nuoma; kelių tiesimas; keltuvų įrengimas ir taisymas; kenkėjų naikinimas (ne žemės ūkyje); kino projektorių taisymas ir techninė priežiūra; kniedijimas; kompiuterių aparatūros įtaisymas, taisymas ir techninė priežiūra; kranų nuoma (statybos įrenginiai); krosnių, židinių įrengimas ir taisymas; laikrodžių taisymas; laivų statyba; lakavimas; langų valymas; lėktuvų priežiūra ir taisymas; liftų įrengimas ir taisymas; mašinų ir mechanizmų montavimas, techninė priežiūra ir taisymas; meno kūrinių restauravimas; mugių prekystalių ir parduotuvių statyba; muzikos instrumentų restauravimas; naftotiekių tiesimas ir priežiūra; namų nugriovimas; odos gaminių valymas, taisymas ir priežiūra; oro kondicionavimo aparatų įtaisymas ir taisymas; padangų protektorių atnaujinimas; padangų vulkanizavimas (taisymas); pagalba sugedus transporto priemonei (taisymas); pastatų izoliavimas; pastatų sandarinimas; pastatų valymas (iš išorės); pastatų valymas (iš vidaus); pastolių rinkimas (statybinių); peilių galandimas; plytų mūrijimas; povandeninės statybos; povandeninis taisymas; priešgaisrinių signalizacijų įrengimas ir taisymas; raštuotų audinių valymas; sandėlių statymas ir remontas; santechnikos darbai; saulės skėčių taisymas; sausasis valymas; seifų (kambarių) taisymas ir techninė priežiūra; seifų taisymas ir techninė priežiūra; sienų apmušimas; sienų tapetavimas; siurblių taisymas; skalbimas; skalbimas ir lyginimas; skėčių taisymas; spausdintuvų kasečių pildymas; spynų taisymas; stalių darbai (taisymas); statybos informacija; statybos įrenginių nuoma; statybos konsultacijos; statybų priežiūra; stogo dengimas; sudilusių ar iš dalies išardytų mašinų ir mechanizmų atnaujinimas; sudilusių ar iš dalies išardytų variklių atnaujinimas; šaldymo įrangos įtaisymas ir taisymas;

šildymo įrangos įtaisymas ir taisymas; šlifavimas pemza; taisyklų informacija; taisymas po vandeniu; telefonų įrengimas ir taisymas; tinkavimas; transporto priemonių plovimas; transporto priemonių poliravimas; transporto priemonių techninė priežiūra; transporto priemonių techninės priežiūros stotys (papildymas degalais ir remontas); transporto priemonių valymas; transporto priemonių sutepimas; transporto priemonių tepimas; trukdžių slopinimas (elektriniuose aparatuose); uostų statyba; valymo mašinų nuoma; vandens užtvarų statyba (pylimai, bangolaužiai); vidaus ir išorės dažymas; virtuvės įrangos įtaisymas.

39 vežimas; prekių pakavimas ir sandėliavimas; kelionių rengimas; arklių nuoma; atliekų išvežimas ir laikymas; autobusų transportas; automobilių nuoma; automobilių statymas; automobilių stovėjimo vietų nuoma; automobilių transportas; baldų vežimas; ekskursijos (turistinės); elektros energijos paskirstymas; energijos paskirstymas; fizinis elektroninių duomenų ar dokumentų saugojimas; frachtavimas; frachtavimas (krovinių vežimas laivais); gabenimas baržomis; garažų nuoma; geležinkelio keleivinių vagonų nuoma; geležinkelio platformų nuoma; geležinkelių transportas; gėlių pristatymas; informacija apie kelių eismą; informacija apie sandėliavimą; informacija apie vežimą; iškylos valtimis; išpilstymo į butelius paslaugos; jūrų kelionių rengimas; jūrų transportas; keleivių vežiojimas; keliautojų lydėjimas; kelionių užsakymai; keltų transportas; krovinių ekspedijavimas; krovinių iškrovimas; krovinių nešiojimas; krovinių vežimas automobilių transportu; krovinių vežimo tarpininkavimas; kurjerių paslaugos (pranešimai ar prekės); laikraščių pristatymas; laivų gelbėjimas; laivų nuvilkimas nuo seklumos; laivų pakrovimas ar iškrovimas; laivų tarpininkavimas; ledlaužių paslaugos; lenktyninių automobilių nuoma; ligonių vežiojimo kėdžių nuoma; narų aprangos nuoma; narų varpų nuoma; nuskendusio turto gelbėjimas; orlaivių nuoma; orlaivių variklių nuoma; oro transportas; pagalba sugedus transporto priemonei (vilkimas); palydovų paleidimas kitiems; pašto frankavimas; perkraustymo paslaugos; pervežimų lichteriais paslaugos; pilotavimas; pranešimų pristatymas (laiškų, telegramų); prekių pakavimas; prekių pristatymas; prekių pristatymas paštu; prekių saugojimas; prekių vyniojimas; sandėlių konteinerių nuoma; sandėlių nuoma; sanitarinis transportas; saugus vertybių gabenimas; siuntinių pristatymas; šaldiklių nuoma; šaldytuvų nuoma; šarvuotųjų automobilių transportas; šiukšlių išvežimas ir laikymas; šliuzo vartų valdymas; šliuzo vartų valdymas; taksi transportas; tramvajų transportas; tramvajų transportas; transporto gelbėjimas; transporto logistika; transporto priemonių nuoma; transporto priemonių stogo bagažinių nuoma; transporto tarpininkavimas; turistinių autobusų nuoma; turistų lydėjimas; turistų vežiojimas; turto gelbėjimas; upių transportas; užšaldyto maisto šaldytuvų nuoma; vairuotojo (samdomo) paslaugos; valčių nuoma; valčių sandėliavimas; vamzdynų transportas; vandens paskirstymas; vandens tiekimas; vandens transportas; vežimas kinkomuoju transportu; vežimo užsakymas; vežiojimų užsakymas; vietų užsakymas (kelionėms); vilkimas.

40 medžiagų apdirbimas ir apdorojimas; alavavimas; atliekų apdorojimas (perdirbimas); atliekų ir šiukšlių deginimas; atliekų ir šiukšlių naikinimas; audeklo apmetimas (staklėmis); audinio kraštų apsiuvimas; audinių apdorojimas; audinių apdorojimas nuo degumo; audinių apdorojimas nuo glamžymosi; audinių apdorojimas nuo kandžių; audinių balinimas; audinių dažymas; audinių impregnavimas; audinių kalandravimas; audinių kirpimas; audinių vėlimas; auksavimas; avalynės dažymas; chromavimas; dantų technikų paslaugos; dažymas; dildymas; dygsniavimas (antklodžių ir pan.); drabužių persiuvimas; drabužių siuvimas; elektrolizinis metalų dengimas; energijos gamyba; fotografinių juostų ryškinimas; fotograviravimas; fotorinkimas; fotospauda; frezavimas; galvaninis auksavimas; galvanizavimas; galvanostegija; generatorių nuoma; gyvulių skerdimas; graviravimas (raižymas); graviravimas (raižymas) lazeriu; grūdų malimas; informacija apie medžiagų apdirbimą; iškamšų darymas; įmagnetinimas; kadmiavimas; kailių apdorojimas nuo kandžių; kailių blizginimas; kailių dažymas; kailių dirbimas; kailių švelninimas; kalvystės darbai; katilių paslaugos; keramikos degimas; kino filmų apdorojimas; knygų įrišimas; langų spalvinimas (skaidriomis paviršinėmis dangomis); litavimas; litografija; maisto ir gėrimų konservavimas; maisto produktų rūkymas; maisto produktų šaldymas; medienos apdirbimas; medienos pjovimas (lentpjūvės); medžiagų apdorojimas nuo degumo; medžiagų kenksmingumo šalinimas; meno kūrinių rėminimas; metalizavimas; metalų grūdinimas; metalų liejimas; metalų mechaninis apdirbimas; mezgimo mašinų nuoma; miško ruoša; naftos perdirbimas; nikeliavimas; obliavimas; odinių pakinktų gaminimas; odos apdirbimas; odos dažymas; odų dirbimas (žalių); ofseto spauda; optinių stiklų šlifavimas; oro dezodoravimas; oro gaivinimas; oro kondicionavimo aparatų nuoma; oro valymas; oro šildymo aparatų nuoma; parengtinis audinių mirkymas ir džiovinimas (kad nebesitrauktų); piešinių, schemų, brėžinių ir pan. spausdinimas; plonalakštis valcavimas; popieriaus apdorojimas; popieriaus apretavimas; rafinavimas; raktų išpjovimas; rauginimas; sidabravimas; siuvimas; siuvinėjimas; smėliasraučio apdirbimo paslaugos; spalvų skaidymo paslaugos; spausdinimas; stiklo pūtimas; šiukšlių ir atliekų perdirbimas; šiukšlių ir perdirbamų medžiagų rūšiavimas; šlifavimas; šveitimas; švitrinis poliravimas; tekstilės apdorojimas nuo degumo; tekstilės gaminių apretavimas; tekstilės gaminių dažymas; trafaretinė spauda; užsakytinis kailių dirbimas; užsakytinis medžiagų komplektavimas (kitiems); užšaldymo paslaugos; vaisių smulkinimas; vandens apdorojimas; vandens šildymo katilų nuoma; varkalystė; vilnų karšimas; vulkanizavimas (medžiagų apdirbimas).

43 maisto ir gėrimų parūpinimo paslaugos; laikinas

apgyvendinimas; apgyvendinimo biurai (viešbučiai, pensionai); apšvietimo priemonių nuoma (ne teatrui ar televizijos studijoms); aprūpinimas maistu ir gėrimais; barų paslaugos; geriamojo vandens dalytuvų nuoma; gyvūnų pensionai; kavinės; kavos barai; kėdžių, stalų, staltiesių, stiklo dirbinių nuoma; kilnojamųjų statinių nuoma; laikino būsto parūpinimas; lopšeliai; maisto gaminimo (virimo, kepimo) aparatų nuoma; moteliai; palapinių nuoma; pensionai (apstatyti kambariai ir maitinimas); pensionų rezervavimas; poilsio stovyklaviečių paslaugos; restoranai; savitarnos restoranai; senelių namai; susitikimo patalpų nuoma; trumpa patalpų nuoma; trumpo poilsio stovyklų paslaugos (nuomojamos patalpos); turizmo bazės; užkandinės; valgyklos; viešbučiai; viešbučių rezervavimas.

---

(111) **68767**
(151) 2014 04 24
(210) 2013 1153
(220) 2013 07 05
(181) 2023 07 05
(732) UAB ALG KNYGYNAI, Ulonų g. 2, LT-08245 Vilnius, LT
(740) Gediminas Pranevičius, 54, Advokatų kontora VARUL, Konstitucijos pr. 7, LT-09308 Vilnius, LT
(540)



ezodynas.lt

(531) 20.7, 29.1
(591) žalia, raudona, geltona, mėlyna, violetinė, oranžinė, pilka.
(511)
41 švietimas; mokymas; vertimai.

---

(111) **68768**
(151) 2014 04 24
(210) 2013 1156
(220) 2013 07 05
(181) 2023 07 05
(732) UAB „ŠVYTURYS-UTENOS ALUS“, Pramonės g. 12, LT-28500 Utena, LT
(740) Reda Žabolienė, 7, Advokatės Redos Žabolienės kontora METIDA, Verslo centras VERTAS, Gynėjų g. 16, LT-01109 Vilnius, LT
(540)



(531) 25.1, 27.5
(511)
32 alus; alaus gėrimai.

---

(111) **68769**
(151) 2014 04 25
(210) 2012 1797
(220) 2012 10 12
(181) 2022 10 12
(732) VITURYS GIKNIUS, Vyčių k., LT-38122 Panevėžio r. sav., LT
(540)



(531) 4.5, 26.11, 27.5, 29.1
(591) balta, žalia.
(511)
22 lynai, virvės, špagatai, tinklai, palapinės, stoginės, brezentas, burės, maišai (nepriskirti prie kitų klasių); kamšalai (išskyrus guminius ir plastikinius); pluoštinė tekstilės žaliava; anglies pluoštas (tekstilės reikmėms); ašuočių žolė; ašutai; audinio maišai (pakavimui); audinio stoginės; automobilių vilkimo lynai; avių vilnos; baldų apmušalų kamšomieji šiaudai; baldų apmušalų kamšomoji vata; baldų apmušalų kamšomosios plunksnos; baldų apmušalų kamšomosios vilnos; baldų apmušalų kamšomosios žolės; biralų maišai (sandėliavimui ir vežimui); dervasiūliai; dervuotas burių audinys; džiutas; filtravimo vata; gagų pūkai; gyvulių plaukai; hamakai; jūros dumbliai; jūros dumbliai (kamšymui); kamšymo medžiagos (ne gumos ar plastiko); kanapės; kanapiniai diržai; kapokas; karnos; karštinės vilnos;

kokonai; kokosų pluoštas; kupranugarių vilnos; kvarcinio stiklo pluoštas (tekstilės reikmėms); lavonmaišiai; lynai (vilkimui); maskuojamieji apdangalai; maskuojamieji tinklai; medienos drožlės; medienos pluoštas; medvilnės atliekos (kamšalams); medvilnės nuošukos; medvilnės pūkai (lintas); ne metalinės krovinių apkabos; ne metalinės krovinių juostos; ne metalinės krovinių pakabos; ne metalinės pakavimo ar rišimo juostos; ne metaliniai krovinių diržai; ne metaliniai krovinių stropai; ne metaliniai lynai; ne metaliniai rišimo siūlai (žemės ūkio reikmėms); ne metaliniai siūlai (pakavimui ar rišimui); ne metaliniai trosai; neapdirbta medvilnė; neapdirbtas šilkas; neapdirbtas tekstilinis pluoštas; neapdirbti linai (pluoštas); neapdirbtos ar apdirbtos vilnos; nukirptos vilnos; pakavimo medžiagos (paklotų, kamšymo) (ne gumos ar plastiko); pakavimo virvės; pakavimo virvutės (špagatas); pakeliamųjų langų virvelės; pašto maišai; patalynės plunksnos; pėdaryšių virvelės; pynės; pjuvenos; plastikų pluoštai (tekstilės reikmėms); pluoštinės medžiagos laivų tarpikliams; popierinės virvutės; pūkai (plunksnų); rafija (palmių lapų pluoštas); ramė (kiniškųjų dilgėlių pluoštas); sintetinių medžiagų stoginės; sizalis; slidinėjimo burės; spąstai (tinklai); stiklo pluoštai (tekstilės reikmėms); šiaudinė butelių tara; šiaudiniai butelių dėklai; šilko atliekos; šilko kamšalai; šilko žaliavos atliekos; šukuotinės vilnos; tekstiliniai pakavimo krepšiai (maišeliai); tekstilinio pluošto žaliava; tekstilinis pluoštas; tinklų virvelės; transporto priemonių apdangalai (nenustatytos formos); trikotažo skalbimo tinkleliai; užuolaidų (žaliuzių) virvelės ar austinės juostelės; vilnų kamšalai; virvelės; virvinės kopėčios; virvutės (paveikslams kabinti ir kt.); vynuogienojų rišimo juostelės; žaliuzių juostelės; žolės (baldų apmušalams); žvejybos tinklai.

---

(111) **68770**

(151) 2014 04 25

(210) 2012 2091

(220) 2012 11 26

(181) 2022 11 26

(732) UAB „MENTORA“ IR KO, Taikos pr. 104C, LT-51196 Kaunas, LT

(740) Aldona Pacevičienė, 21, A.Mickevičiaus g. 29-6, LT-44245 Kaunas, LT

(540)

Tigriukas

(511)

30 kava, arbata, kakava ir kavos pakaitalai; ryžiai; tapijoka ir sago kruopos; miltai ir grūdų produktai; duona, pyragas ir konditerijos gaminiai; ledai; cukrus, medus, sirupas; mielės, kepimo milteliai; druska; garstyčios; actas, padažai; prieskoniai; ledas; alaus actas; anyžių sėklos; arabiškos daržovių salotos su traiškytais kviečiais ir aliejumi (tabulė); arbata su ledais; arbatžolių gėrimai; aromatinės medžiagos (išskyrus eterinius aliejus); aromatiniai preparatai (maistui); aštrūs marinuotų daržovių prieskoniai (su garstyčiomis); augaliniai preparatai, naudojami kaip kavos pakaitalai; avižiniai maisto produktai; avižiniai miltai; avižų dribsniai; avižų grūstmilčiai; baltymingieji javainių batonėliai; bandelės; bičių pienelis; bičių pikis (propolis); biskvitai; blynai; blynų vyniotiniai su sūrio ar daržovių įdaru (takos); bulviniai miltai (maistui); chalva; cikorija (kavos pakaitalas); cinamonas (prieskonis); desertiniai putėsiai (konditerija); dešrų rišamosios medžiagos; dribsniai (grūdų produktai); dumbliai (prieskoniai); duonos trupiniai; džiūvėsiai; garstyčių milteliai; gėrimų aromatinės medžiagos (išskyrus eterinius aliejus); glitimas (paruoštas maistui); glitimo priedai (kulinarijos reikmėms); gliukozė (kulinarijos reikmėms); gvazdikėliai (prieskoniai); ilgosios ciberžolės (maistui); imbieras (prieskonis); imbieriniai meduoliai; javainiai (dribsniai su priedais); javiniai užkandžiai; jūros vanduo (maistui virti); kakavos gėrimai; kakavos gėrimai su pienu; kakavos produktai; Kalėdų eglučių konditeriniai papuošalai; kapariai (prieskoniai); karamelės (saldainiai); karis (indiškas prieskonis); kavos aromatinės medžiagos; kavos gėrimai; kečupas (pomidorų padažas); kepimo soda (sodos bikarbonatas kepimo reikmėms); kepiniai; kepinių aromatinės medžiagos (išskyrus eterinius aliejus); kepinių glajus (cukraus glajus); kepinių sausieji mišiniai; kepinių tešla; konditerijos gaminiai; konditerijos gaminiai su migdolais; konservuotos prieskoninės žolės (prieskoniai); košės su pienu; kramtomoji guma; krekeriai (užkandžių sausainiai); kukurūzai (malti); kukurūzai (skrudinti); kukurūzai (smulkinti); kukurūzai (spraginti); kukurūziniai miltai; kukurūzų dribsniai; kukurūzų košė; kukurūzų kruopos; kukurūzų spragėsiai; kumpio aptepai; kuskusas (manų kruopos); kvapieji pipirai; kviečių gemalai (žmonių maistui); kvietiniai miltai; lakricos lazdelės (konditerija); lakštiniai (makaronai); ledas (šaldymui); ledinukai; lukštenti miežiai; lukštentos avižos; maistinės kruopos; maistinis krakmolas; maisto konservavimo druska; maisto produktų esencijos (išskyrus eterines esencijas ir eterinius aliejus); majonezas; makaronai; makaronų tešla; maliniai; maltozė; manų kruopos; marcipanai; marinatai; melasa (maistui); melasos sirupas; mėsėčiai (koldūnai); mėsos minkštinimo medžiagos (naudojamos namų sąlygomis); mėsos padažai; mėtos (konditerijai); miežinės kruopos; miežiniai miltai; migdoliniai sausainiai (konditerijos gaminiai); migdolų tešla; miltiniai konditerijos gaminiai; miltiniai maisto produktai; miltinių maisto produktų tešlos; muskatų riešutai; natūralios saldinamosios medžiagos; natūralus ar dirbtinis ledas; nerauginta duona; neskrudinta kava; padažai (uždarai); paprikos (prieskoniai); paruošti lakštinių patiekalai; pastilės (konditerija); pestas (padažas); picos; pipirai; pyragai; pyragai su aštriu vaisių įdaru (quiches); pyragai su įdaru; pyragai su mėsos įdaru; pyragaičiai su įdaru (kepiniai); pyragaičiai su mėsa; pyragaičiai su paštetu; pyragėliai su daržovių įdaru (pavasariniai pyragėliai); pyragų tešla; plaktos grietinėlės tirštikliai; ploni makaronai

(vermišeliai); pomidorų padažas; pralinė (trinti riešutai su cukrumi); prieskoniai (aštrieji); prieskoniai (kvapieji); prieskoniai (padažai); pudingai; pupiniai miltai; raugai; ryžių kepiniai; ryžių užkandžiai; rupūs kukurūziniai miltai; saldainiai (ledinukai); saldainiai su minkštu įdaru; saldieji konditerijos gaminiai; saldymedžiai (konditerija); saldus pieniškas padažas su miltais; saldžios bandelės; salierų druska; salyklas (žmonių valgiui); salykliniai sausainiai; salyklo ekstraktas (maistui); salotų uždarai; sausainiai; sausieji mišiniai (ledams); sėmenys (žmonių maistui); smulkinti miežiai; sojiniai miltai; sojos pupelių pasta (prieskoniai); sojų padažas; spagečiai; sumuštiniai; sūrainiai (sumuštiniai); suši (japoniškas valgis); šafranas (prieskonis); šaldytas jogurtas (konditeriniai ledai); šaltmėtiniai saldainiai; šerbetas (ledai); šokoladas ir šokoladiniai saldainiai; šokoladiniai putėsiai; šokolado gėrimai; šokolado gėrimai su pienu; tapijokos miltai (maistui); tešlainiai; tešlos fermentai; tirštieji uždarai su vaisiais (prieskoniai); tirštikliai (valgių virimui); tortai; tortilijos; trauktinės (ne gydomosios); vafliai; vaisiniai ledai; vaisių drebučiai (konditerija); vaisių tyrės (padažai); valgomieji ledai; valgomoji druska; valgomųjų ledų rišamosios medžiagos; valgomųjų ledų sausieji mišiniai; vanilė (aromatinė medžiaga); vanilinas (vanilės pakaitalas); vermišeliai (makaronai); vyno akmuo (kalio tartratas) (kulinarijos reikmėms); vyno akmuo (kalio tartratas) (valgio gaminimo reikmėms); žemės riešutų konditerijos gaminiai; žvaigždanyžiai.

---

(111) **68771**
(151) 2014 04 25
(210) 2013 0239
(220) 2013 02 15
(181) 2023 02 15
(732) SPORTSDIRECT.COM RETAIL LIMITED, Unit A, Brook Park East, Shirebrook NG20 8RY, GB
(740) Marius Jakulis - Jason, 3, AAA Law, J. Jasinskio g. 16 A, LT-03163 Vilnius, LT
(540)

SPORTSDIRECT.com

(531) 27.5, 29.1
(591) mėlyna, raudona.
(511)
35 reklama; verslo vadyba; verslo tvarkyba; įstaigų veikla; prekybos, verslo, kainų, statistinės informacijos rinkimas bei sisteminimas kompiuterinėse duomenų bazėse; reklamos vietų nuoma prekių ir paslaugų reklamai visuotinio kompiuterių tinklo svetainėse; verslo vadybos patarėjų paslaugos; prekių pardavimo skatinimas (kitiems); verslo informacija; prekių atsargų kontrolės, apžiūros, žymėjimo ir laidavimo paslaugos; pirkėjų lojalumo, prekių pardavimo, prekių pardavimo skatinimo, reklamavimo programų rengimas, organizavimas, vadyba ir priežiūra bei su tuo susiję patarimai, konsultacijos ir informacija; verslo vadybos paslaugos, tarp jų mažmeninės prekybos parduotuvių steigimo ir vadybos pagalba bei konsultacijos; reklama paštu; reklaminių pavyzdžių ir medžiagos platinimas; rinkodaros paslaugos; verslo specialistų konsultacijos ir verslo informacija teikiama tiesioginiu ryšiu per kompiuterių duomenų bazes ar visuotinį kompiuterių tinklą; prekių ir paslaugų sukaupimas (išskyrus vežimą) kitiems, teikiantis pirkėjams galimybę patogiai apžiūrėti ir įsigyti tų prekių ir paslaugų mažmeninėse ir didmeninėse parduotuvėse, universaliose parduotuvėse, prekybos centruose, koncesijos pagrindais ar su nuolaidomis prekiaujančiose išparduotuvėse, žiniatinklio svetainėse ar teleparduotuvėse, per užsakymams paštu skirtus katalogus, tiesioginio kompiuterių ryšio ar telekomunikacinių priemonių pagalba; informacijos, patarimų ir pagalbos teikimas pirkėjams renkantis prekes; koncesijos paslaugos parduotuvėms; prekių reklama per tiesioginės kreipties reklamos vedlius.

---

(111) **68772**
(151) 2014 04 25
(210) 2013 0255
(220) 2013 02 20
(181) 2023 02 20
(732) UAB „NAPC“, Ruklos g. 16A, LT-55198 Jonava, LT
(740) Agnė Bilotaitė, Advokatų kontora J. Judickienė ir partneriai, Olimpiečių g. 1A-21, LT-09200, Vilnius, LT
(540)

NAPC

(531) 1.15, 29.1
(591) šviesiai žalia, balta, juoda.
(511)
4 techniniai aliejai ir riebalai; tepalai; dulkių sugeriamieji, drėkinamieji ir rišamieji mišiniai; degalai

(tarp jų variklių benzinas) ir apšvietimo medžiagos; apšvietimo žvakės ir dagčiai; akmens anglių briketai; akmens anglių dulkės (kuras); akmens anglių gudronas; akmens anglių nafta; akmens anglys; alyva (skystasis tepalas); alkoholiniai degalai; alkoholis (degalai); antracitas; apšvietimo degalai; apšvietimo dujos; apšvietimo riebalai; apšvietimo skalos; apšvietimo vaškas; autolas; avalynės tepalai; batų tepalai; benzenas; benzinas; benzolas; bičių vaškas; cerezinas; dažų aliejai; degieji naftos produktai; denatūruotas spiritas; diržų priešslydžio preparatai; diržų tepalai; diržų tirštieji tepalai; diržų vaškas; dyzeliniai degalai; drėkinamasis aliejus; dulkių aglomeravimo mišiniai; dulkių rišiklių mišiniai (naudojami šluojant); dulkių šalinimo preparatai; durpės (kuras); durpių blokai (kuras); durpių briketai (kuras); elektros energija; etanolis (kuras); formų atskyrimo alyvos (statyba); gazolinas; gazolis; generatorinės dujos; ginklų tepalai; ginklų tirštieji tepalai; išgarintų degalų mišiniai; Kalėdų eglučių žvakutės; karnaubo vaškas; kaulų taukai (pramonės reikmėms); koksas; ksilenas; ksilolas; kuras; kuro briketai; kuro dujos; kvepiančios žvakės; lanolinas; lempų dagčiai; lignitas; ligroinas; malkos; mazutas; medžio anglys (kuras); medžio briketai; mineralinis kuras; mūro konservavimo alyva; nafta (nevalyta arba valyta); naftos dujos; naktinės lempelės (žvakės); odų apsaugos priemonės (aliejai ir tepalai); odų konservavimo aliejus; odų tepalai; oleinas; ozokeritas (kalnų vaškas); pakuros; parafinas; petroleteris; plonos žvakės; popierinės apšvietimo grįžtės; pramoninė alyva; pramoniniai tepalai; pramoninis vaškas; rapsų aliejus (pramonės reikmėms); ricinos aliejus (techninėms reikmėms); saulėgrąžų aliejus (pramonės reikmėms); skiltuvų pintys; sojų pupelių aliejaus preparatai valgio gaminimo reikmenų priežiūrai nuo pridegimo; stearinas; sukietintosios dujos (kuras); sunkusis benzinas; sunkusis skystasis kuras; šaldymo skysčiai; taukai; tekstilinė alyva; tepamasis grafitas; tirštieji tepalai; varikliniai degalai; variklinių degalų priedai (ne cheminiai); vaškas (žaliava); vazelinas (pramonės reikmėms); vilnų riebalai; žibalas; žuvų taukai (nevalgomieji); žvakės; žvakių dagčiai.

40 medžiagų apdirbimas ir apdorojimas; alavavimas; atliekų apdorojimas (perdirbimas); atliekų ir šiukšlių deginimas; atliekų ir šiukšlių naikinimas; audeklo apmetimas (staklėmis); audinio kraštų apsiuvimas; audinių apdorojimas; audinių apdorojimas nuo degumo; audinių apdorojimas nuo glamžymosi; audinių apdorojimas nuo kandžių; audinių balinimas; audinių dažymas; audinių impregnavimas; audinių kalandravimas; audinių kirpimas; audinių vėlimas; auksavimas; avalynės dažymas; chromavimas; dantų technikų paslaugos; dažymas; dildymas; dygsniavimas (antklodžių ir pan.); drabužių persiuvimas; drabužių siuvimas; elektrolizinis metalų dengimas; energijos gamyba; fotografinių juostų ryškinimas; fotograviravimas; fotorinkimas; fotospauda; frezavimas; galvaninis auksavimas; galvanizavimas; galvanostegija; generatorių nuoma; gyvulių skerdimas; graviravimas (raižymas); graviravimas (raižymas) lazeriu; grūdų malimas; informacija apie medžiagų apdirbimą; iškamšų darymas; įmagnetinimas; kadmiavimas; kailių apdorojimas nuo kandžių; kailių blizginimas; kailių dažymas; kailių dirbimas; kailių švelninimas; kalvystės darbai; katilių paslaugos; keramikos degimas; kino filmų apdorojimas; knygų įrišimas; langų spalvinimas (skaidriomis paviršinėmis dangomis); litavimas; litografija; maisto ir gėrimų konservavimas; maisto produktų rūkymas; maisto produktų šaldymas; medienos apdirbimas; medienos pjovimas (lentpjūvės); medžiagų apdorojimas nuo degumo; medžiagų kenksmingumo šalinimas; meno kūrinių rėminimas; metalizavimas; metalų grūdinimas; metalų liejimas; metalų mechaninis apdirbimas; mezgimo mašinų nuoma; miško ruoša; naftos perdirbimas; nikeliavimas; obliavimas; odinių pakinktų gaminimas; odos apdirbimas; odos dažymas; odų dirbimas (žalių); ofseto spauda; optinių stiklų šlifavimas; oro dezodoravimas; oro gaivinimas; oro kondicionavimo aparatų nuoma; oro valymas; oro šildymo aparatų nuoma; parengtinis audinių mirkymas ir džiovinimas (kad nebesitrauktų); piešinių, schemų, brėžinių ir pan. spausdinimas; plonalakštis valcavimas; popieriaus apdorojimas; popieriaus apretavimas; rafinavimas; raktų išpjovimas; rauginimas; sidabravimas; siuvimas; siuvinėjimas; smėliasraučio apdirbimo paslaugos; spalvų skaidymo paslaugos; spausdinimas; stiklo pūtimas; šiukšlių ir atliekų perdirbimas; šiukšlių ir perdirbamų medžiagų rūšiavimas; šlifavimas; šveitimas; švitrinis poliravimas; tekstilės apdorojimas nuo degumo; tekstilės gaminių apretavimas; tekstilės gaminių dažymas; trafaretinė spauda; užsakytinis kailių dirbimas; užsakytinis medžiagų komplektavimas (kitiems); užšaldymo paslaugos; vaisių smulkinimas; vandens apdorojimas; vandens šildymo katilų nuoma; varkalystė; vilnų karšimas; vulkanizavimas (medžiagų apdirbimas).

42 mokslo ir technologijų paslaugos ir su tuo susiję tyrimai ir projektavimas; pramoninės analizės ir tyrimų paslaugos; kompiuterių programinės ir aparatinės įrangos projektavimas ir tobulinimas; apsaugos nuo kompiuterinių virusų paslaugos; architektų konsultacijos; architektų paslaugos; audinių bandymai; bakteriologiniai tyrimai; biologiniai tyrimai; chemikų paslaugos; cheminė analizė; cheminiai tyrimai; debesų nusodinimas; dokumentų skaitmeninimas (skenavimas); drabužių modeliavimas; duomenų ar dokumentų konvertavimas iš fizinių laikmenų į elektronines laikmenas; energijos auditas; eskizų darymas (pramoninis dizainas); fizika (tyrimai); geologinė paieška; geologinė žvalgyba; geologiniai tyrinėjimai; informacinių technologijų (IT) konsultavimo paslaugos; interjero dizainas; internetinių paieškos sistemų parūpinimas; inžinerija; inžineriniai darbai (ekspertizė); kalibravimas (matavimai); kambarių interjero dizainas; klinikiniai tyrimai; kokybės tikrinimas; kokybinis stačiojo miško įvertinimas; kokybinis vilnų įvertinimas; kompiuterinės programinės įrangos įtaisymas; kompiuterinių

programų priežiūra; kompiuterių aparatinės įrangos projektavimo ir tobulinimo konsultacijos; kompiuterių duomenų atkūrimas; kompiuterių nuoma; kompiuterių programinės įrangos atnaujinimas; kompiuterių programinės įrangos konsultacijos; kompiuterių programinės įrangos projektavimas; kompiuterių programinės įrangos techninė priežiūra; kompiuterių programų dubliavimas; kompiuterių programų ir duomenų konvertavimas (ne fizinis); kompiuterių programų nuoma; kompiuterių programų rengimas; kompiuterių sistemų analizė; kompiuterių sistemų projektavimas; kompiuterių sistemų stebėsena per nuotolinę prieigą; kompiuterių svetainių (visuotinio kompiuterių tinklo svetainių) priskyrimas; konsultacijos dėl energijos taupymo; kosmetikos tyrimai; mechanikos tyrimai; medžiagų bandymai; meninio dizaino paslaugos; meno kūrinių tikrumo nustatymas; meteorologinė informacija; miestų planavimas; moksliniai tyrimai; mokslinė informacija, naujų produktų tyrimas ir kūrimas (paslaugos kitiems); patarimai ir konsultacijos dėl taršos anglies dioksidu mažinimo; programinė įranga kaip paslauga (SaaS); mokslinių laboratorijų paslaugos; naftos gręžinių bandymai; naftos telkinių paieška; naftos žvalgyba; naudotinų naftos telkinių tyrimai; orų prognozavimas; povandeniniai tyrinėjimai; pramoninis dizainas; pramoninis konstravimas; rašysenos tyrimas (grafologija); serverių priegloba; statybų projektavimas; taros ir pakuočių dizainas; techniniai tyrimai; techninių projektų tyrimai; tyrimai aplinkosaugos srityje; topografinės nuotraukos; transporto priemonių techninė apžiūra; vandens tyrimai; visuotinio kompiuterių tinklo svetainių kūrimas ir palaikymas kitiems; visuotinio kompiuterių tinklo svetainių projektavimo konsultacijos; žiniatinklio serverių nuoma.

---

(111) **68773**

(151) 2014 04 25

(210) 2013 0256

(220) 2013 02 20

(181) 2023 02 20

(732) UAB „NAPC“, Ruklos g. 16A, LT-55198 Jonava, LT

(740) Agnė Bilotaitė, Advokatų kontora J. Judickienė ir partneriai, Olimpiečių g. 1A-21, LT-09200, Vilnius, LT

(540)

NAPC

(511)

4 techniniai aliejai ir riebalai; tepalai; dulkių sugeriamieji, drėkinamieji ir rišamieji mišiniai; degalai (tarp jų variklių benzinas) ir apšvietimo medžiagos; apšvietimo žvakės ir dagčiai; akmens anglių briketai; akmens anglių dulkės (kuras); akmens anglių gudronas; akmens anglių nafta; akmens anglys; alyva (skystasis tepalas); alkoholiniai degalai; alkoholis (degalai); antracitas; apšvietimo degalai; apšvietimo dujos; apšvietimo riebalai; apšvietimo skalos; apšvietimo vaškas; autolas; avalynės tepalai; batų tepalai; benzenas; benzinas; benzolas; bičių vaškas; cerezinas; dažų aliejai; degieji naftos produktai; denatūruotas spiritas; diržų priešslydžio preparatai; diržų tepalai; diržų tirštieji tepalai; diržų vaškas; dyzeliniai degalai; drėkinamasis aliejus; dulkių aglomeravimo mišiniai; dulkių rišiklių mišiniai (naudojami šluojant); dulkių šalinimo preparatai; durpės (kuras); durpių blokai (kuras); durpių briketai (kuras); elektros energija; etanolis (kuras); formų atskyrimo alyvos (statyba); gazolinas; gazolis; generatorinės dujos; ginklų tepalai; ginklų tirštieji tepalai; išgarintų degalų mišiniai; Kalėdų eglučių žvakutės; karnaubo vaškas; kaulų taukai (pramonės reikmėms); koksas; ksilenas; ksilolas; kuras; kuro briketai; kuro dujos; kvepiančios žvakės; lanolinas; lempų dagčiai; lignitas; ligroinas; malkos; mazutas; medžio anglys (kuras); medžio briketai; mineralinis kuras; mūro konservavimo alyva; nafta (nevalyta arba valyta); naftos dujos; naktinės lempelės (žvakės); odų apsaugos priemonės (aliejai ir tepalai); odų konservavimo aliejus; odų tepalai; oleinas; ozokeritas (kalnų vaškas); pakuros; parafinas; petroleteris; plonos žvakės; popierinės apšvietimo grįžtės; pramoninė alyva; pramoniniai tepalai; pramoninis vaškas; rapsų aliejus (pramonės reikmėms); ricinos aliejus (techninėms reikmėms); saulėgrąžų aliejus (pramonės reikmėms); skiltuvų pintys; sojų pupelių aliejaus preparatai valgio gaminimo reikmenų priežiūrai nuo pridegimo; stearinas; sukietintosios dujos (kuras); sunkusis benzinas; sunkusis skystasis kuras; šaldymo skysčiai; taukai; tekstilinė alyva; tepamasis grafitas; tirštieji tepalai; varikliniai degalai; variklinių degalų priedai (ne cheminiai); vaškas (žaliava); vazelinas (pramonės reikmėms); vilnų riebalai; žibalas; žuvų taukai (nevalgomieji); žvakės; žvakių dagčiai.

40 medžiagų apdirbimas ir apdorojimas; alavavimas; atliekų apdorojimas (perdirbimas); atliekų ir šiukšlių deginimas; atliekų ir šiukšlių naikinimas; audeklo apmetimas (staklėmis); audinio kraštų apsiuvimas; audinių apdorojimas; audinių apdorojimas nuo degumo; audinių apdorojimas nuo glamžymosi; audinių apdorojimas nuo kandžių; audinių balinimas; audinių dažymas; audinių impregnavimas; audinių kalandravimas; audinių kirpimas; audinių vėlimas; auksavimas; avalynės dažymas; chromavimas; dantų technikų paslaugos; dažymas; dildymas; dygsniavimas (antklodžių ir pan.); drabužių persiuvimas; drabužių siuvimas; elektrolizinis metalų dengimas; energijos gamyba; fotografinių juostų ryškinimas; fotograviravimas; fotorinkimas; fotospauda; frezavimas; galvaninis auksavimas; galvanizavimas; galvanostegija; generatorių nuoma; gyvulių skerdimas; graviravimas (raižymas); graviravimas (raižymas) lazeriu; grūdų malimas; informacija apie medžiagų apdirbimą; iškamšų darymas; įmagnetinimas; kadmiavimas; kailių apdorojimas nuo kandžių; kailių blizginimas; kailių dažymas; kailių dirbimas; kailių švelninimas; kalvystės darbai; katilių paslaugos; keramikos degimas; kino filmų apdorojimas; knygų įrišimas;

langų spalvinimas (skaidriomis paviršinėmis dangomis); litavimas; litografija; maisto ir gėrimų konservavimas; maisto produktų rūkymas; maisto produktų šaldymas; medienos apdirbimas; medienos pjovimas (lentpjūvės); medžiagų apdorojimas nuo degumo; medžiagų kenksmingumo šalinimas; meno kūrinių rėminimas; metalizavimas; metalų grūdinimas; metalų liejimas; metalų mechaninis apdirbimas; mezgimo mašinų nuoma; miško ruoša; naftos perdirbimas; nikeliavimas; obliavimas; odinių pakinktų gaminimas; odos apdirbimas; odos dažymas; odų dirbimas (žalių); ofseto spauda; optinių stiklų šlifavimas; oro dezodoravimas; oro gaivinimas; oro kondicionavimo aparatų nuoma; oro valymas; oro šildymo aparatų nuoma; parengtinis audinių mirkymas ir džiovinimas (kad nebesitrauktų); piešinių, schemų, brėžinių ir pan. spausdinimas; plonalakštis valcavimas; popieriaus apdorojimas; popieriaus apretavimas; rafinavimas; raktų išpjovimas; rauginimas; sidabravimas; siuvimas; siuvinėjimas; smėliasraučio apdirbimo paslaugos; spalvų skaidymo paslaugos; spausdinimas; stiklo pūtimas; šiukšlių ir atliekų perdirbimas; šiukšlių ir perdirbamų medžiagų rūšiavimas; šlifavimas; šveitimas; švitrinis poliravimas; tekstilės apdorojimas nuo degumo; tekstilės gaminių apretavimas; tekstilės gaminių dažymas; trafaretinė spauda; užsakytinis kailių dirbimas; užsakytinis medžiagų komplektavimas (kitiems); užšaldymo paslaugos; vaisių smulkinimas; vandens apdorojimas; vandens šildymo katilų nuoma; varkalystė; vilnų karšimas; vulkanizavimas (medžiagų apdirbimas).

42 mokslo ir technologijų paslaugos ir su tuo susiję tyrimai ir projektavimas; pramoninės analizės ir tyrimų paslaugos; kompiuterių programinės ir aparatinės įrangos projektavimas ir tobulinimas; apsaugos nuo kompiuterinių virusų paslaugos; architektų konsultacijos; architektų paslaugos; audinių bandymai; bakteriologiniai tyrimai; biologiniai tyrimai; chemikų paslaugos; cheminė analizė; cheminiai tyrimai; debesų nusodinimas; dokumentų skaitmeninimas (skenavimas); drabužių modeliavimas; duomenų ar dokumentų konvertavimas iš fizinių laikmenų į elektronines laikmenas; energijos auditas; eskizų darymas (pramoninis dizainas); fizika (tyrimai); geologinė paieška; geologinė žvalgyba; geologiniai tyrinėjimai; informacinių technologijų (IT) konsultavimo paslaugos; interjero dizainas; internetinių paieškos sistemų parūpinimas; inžinerija; inžineriniai darbai (ekspertizė); kalibravimas (matavimai); kambarių interjero dizainas; klinikiniai tyrimai; kokybės tikrinimas; kokybinis stačiojo miško įvertinimas; kokybinis vilnų įvertinimas; kompiuterinės programinės įrangos įtaisymas; kompiuterinių programų priežiūra; kompiuterių aparatinės įrangos projektavimo ir tobulinimo konsultacijos; kompiuterių duomenų atkūrimas; kompiuterių nuoma; kompiuterių programinės įrangos atnaujinimas; kompiuterių programinės įrangos konsultacijos; kompiuterių programinės įrangos projektavimas; kompiuterių programinės įrangos techninė priežiūra; kompiuterių programų dubliavimas; kompiuterių programų ir duomenų konvertavimas (ne fizinis); kompiuterių programų nuoma; kompiuterių programų rengimas; kompiuterių sistemų analizė; kompiuterių sistemų projektavimas; kompiuterių sistemų stebėsena per nuotolinę prieigą; kompiuterių svetainių (visuotinio kompiuterių tinklo svetainių) priskyrimas; konsultacijos dėl energijos taupymo; kosmetikos tyrimai; mechanikos tyrimai; medžiagų bandymai; meninio dizaino paslaugos; meno kūrinių tikrumo nustatymas; meteorologinė informacija; miestų planavimas; moksliniai tyrimai; mokslinė informacija, naujų produktų tyrimas ir kūrimas (paslaugos kitiems); patarimai ir konsultacijos dėl taršos anglies dioksidu mažinimo; programinė įranga kaip paslauga (SaaS); mokslinių laboratorijų paslaugos; naftos gręžinių bandymai; naftos telkinių paieška; naftos žvalgyba; naudotinų naftos telkinių tyrimai; orų prognozavimas; povandeniniai tyrinėjimai; pramoninis dizainas; pramoninis konstravimas; rašysenos tyrimas (grafologija); serverių priegloba; statybų projektavimas; taros ir pakuočių dizainas; techniniai tyrimai; techninių projektų tyrimai; tyrimai aplinkosaugos srityje; topografinės nuotraukos; transporto priemonių techninė apžiūra; vandens tyrimai; visuotinio kompiuterių tinklo svetainių kūrimas ir palaikymas kitiems; visuotinio kompiuterių tinklo svetainių projektavimo konsultacijos; žiniatinklio serverių nuoma.

---

(111) **68774**

(151) 2014 04 25

(210) 2013 0263

(220) 2013 02 21

(181) 2023 02 21

(732) UŽDAROJI AKCINĖ BENDROVĖ „TOP SPORT“, S. Dariaus ir S. Girėno g. 31A, LT-46265 Kaunas, LT

(740) Reda Žabolienė, 7, Advokatės Redos Žabolienės kontora METIDA, Verslo centras VERTAS, Gynėjų g. 16, LT-01109 Vilnius, LT

(540)



(531) 26.1, 27.1, 29.1

(591) juoda, raudona, mėlyna, balta, gelsva.

(511)

41 pramogos; sportinė ir kultūrinė veikla; loterijų rengimas; lažybų tarpininkų paslaugos; sporto lažybų paslaugos; lošimų namų (kazino) paslaugos.

---

(111) **68775**
(151) 2014 04 25
(210) 2013 0268
(220) 2013 02 22
(181) 2023 02 22
(732) KREDITO UNIJA „SAULĖGRĄŽA“, Senas Ukmergės kel. 4, Užubalių k., Vilniaus r. sav., LT
(740) Valdas Vyšniauskas, Advokatų profesinė bendrija „Likas, Vyšniauskas ir partneriai“, Savanorių pr. 1, LT-03116, Vilnius, LT
(540)



(531) 25.7, 26.1, 27.5, 29.1
(591) pilka, geltona.
(511)
36 dalimis padengiamos paskolos; banko operacijos; nekilnojamojo turto įvertinimas; kapitalo investavimas; lėšų investavimas; garantijos; pinigų keitimas; paskolos (finansinės); finansavimo paslaugos; hipotekos paskolos; finansinė informacija.

---

(111) **68776**
(151) 2014 04 25
(210) 2013 0270
(220) 2013 02 22
(181) 2023 02 22
(732) AKCINĖ BENDROVĖ „ANYKŠČIŲ VYNAS“, S. Dariaus ir S. Girėno g. 8, LT-29131 Anykščiai, LT
(740) Marija Lenkutienė, 6, Patentinių paslaugų centras, UAB, J.Basanavičiaus g. 11/1, LT-03108 Vilnius, LT
(540)

DVARO

(511)
33 svaigieji gėrimai (išskyrus alų); anyžių degtinė; anyžių likeris; aperityvai; aperityvai (virškinimą skatinantys likeriai ir spiritiniai gėrimai); arakas; brendis; degtinė (rusiška); distiliuoti gėrimai; džinas (kadagių degtinė); kiurasao (likeris); kokteiliai; kriaušių sidras; likeriai; midus; nira (svaigusis cukranendrių gėrimas); pikė (vynuogių išspaudų vynas); pipirmėčių likeriai; ryžių degtinė; romas (svaigusis gėrimas); sakė (japoniška ryžių degtinė); sidras; spiritinės esencijos; spiritiniai ekstraktai; spiritiniai gėrimai; sumaišyti svaigieji gėrimai (išskyrus alaus gėrimus); svaigieji gėrimai su vaisiais; trauktinės (karčiosios); vaisių ekstraktai (spiritiniai); viskis; vynas; vyšnių degtinė.

---

(111) **68777**
(151) 2014 04 25
(210) 2013 0271
(220) 2013 02 22
(181) 2023 02 22
(732) CJ CORPORATION, 12, Sowol-ro 2-gil, Jung-gu, Seoul, KR
(740) Marius Jakulis - Jason, 3, AAA Law, J. Jasinskio g. 16 A, LT-03163 Vilnius, LT
(540)

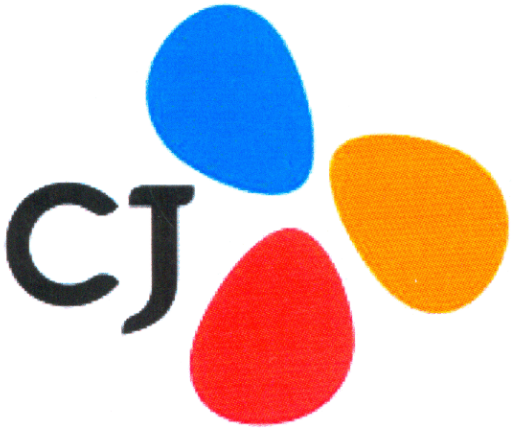

(531) 26.13, 27.5, 29.1
(591) juoda, oranžinė, mėlyna, raudona.
(511)
29 mėsa, žuvis, paukštiena ir žvėriena; mėsos ekstraktai; konservuoti, šaldyti, džiovinti, virti ir kepti vaisiai ir daržovės; drebučiai, uogienės, kompotai; kiaušiniai; pienas ir pieno produktai; maistiniai aliejai ir riebalai; sezamų aliejus (maistui); skrudinti jūros augalai; konservuotos pupos; apdorotos daržovės; apdorotas ženšenis; fermentuotos daržovės (kimči); marinuoti, sūdyti, rauginti ridikai ir ridikėliai; vaisių želė; apdoroti kaštainiai; konservuoti vaisiai, tarp jų skardinėse; vaisiai (skardinėse); sriubos; sojų pupelių varškė; sojų pupelių aliejus (maistui); mėsos produktai; konservuota mėsa (skardinėse); mėsa (skardinėse); dešros; dešrelės; pieno rūgšties bakterijų gėrimai; sviestas; apdorotos jūros gėrybės (maistui); žuvies pyragai; apdoroti jūros dumbliai (maistui).

---

(111) **68778**
(151) 2014 04 25
(210) 2013 0272
(220) 2013 02 22
(181) 2023 02 22
(732) CJ CORPORATION, 12, Sowol-ro 2-gil, Jung-gu, Seoul, KR
(740) Marius Jakulis - Jason, 3, AAA Law, J. Jasinskio g. 16 A, LT-03163 Vilnius, LT
(540)

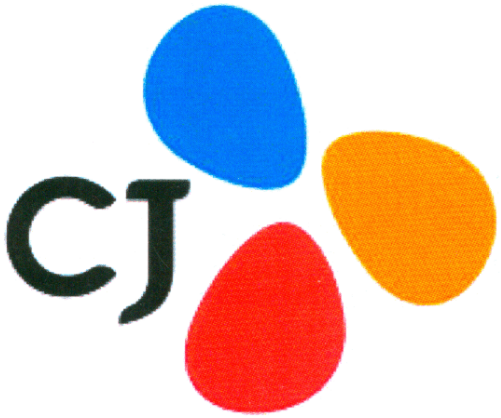

(531) 26.13, 27.5, 29.1
(591) juoda, oranžinė, mėlyna, raudona.
(511)
32 alus; mineralinis ir gazuotas vanduo ir kiti gaivieji gėrimai; vaisių gėrimai ir vaisių sultys; sirupai ir kiti gėrimų gaminimo mišiniai; gazuotų ir putojančių gėrimų gaminimo preparatai; gaivieji gėrimai; gazuoti gaivieji gėrimai; sodos vanduo; gazuotas vanduo; gaivusis vanduo; sodos gėrimai (soda pop); vynuogių sulčių gėrimai; obuolių sulčių gėrimai; apelsinų sulčių gėrimai; limonadai; tiršti vaisių kokteiliai; gaivieji vaisių gėrimai; tiršti trintų vaisių gėrimai; gaivieji ryžių gėrimai; sirupai (gėrimams); ženšenio sulčių gėrimai; ženšenio milteliai (gėrimams); daržovių sultys (gėrimai); vandenys (gėrimai); alaus pakaitalai (alaus gėrimai); nealkoholinis alus.

---

(111) **68779**
(151) 2014 04 25
(210) 2013 0276
(220) 2013 02 25
(181) 2023 02 25
(732) UAB „CHEMCENTRAS“, Vytauto pr. 32-315, LT-44328 Kaunas, LT
(540)



(531) 5.3, 27.3, 29.1
(591) juoda, žalia.
(511)
5 farmacijos ir veterinarijos preparatai; higienos preparatai medicinos reikmėms; dietinis maistas ir dietinės medžiagos medicinos ar veterinarijos reikmėms, kūdikių maistas; žmonių ir gyvūnų maisto papildai; pleistrai, tvarsliava; dantų plombavimo ir dantų išlajų gamybos medžiagos; dezinfekavimo preparatai; kenkėjų naikinimo preparatai; fungicidai, herbicidai; acetatai (farmacijos reikmėms); akaricidai (preparatai erkėms naikinti); akių lašai; akių pavilgai; akių raiščiai medicinos reikmėms; akonitinas; alavijų preparatai (farmacijos reikmėms); albumino maisto papildai; aldehidai (farmacijos reikmėms); algicidai; alginatai (farmacijos reikmėms); alginatų maisto papildai; aliuminio acetatas (farmacijos reikmėms); alkaloidai (medicinos reikmėms); amilazė (medicinos reikmėms); aminorūgštys (medicinos reikmėms); aminorūgštys (veterinarijos reikmėms); analgetikai (skausmą malšinantys vaistai); angostūrų žievės (medicinos reikmėms); antibiotikai; antidiureziniai (šlapimą sulaikantys) preparatai; antioksidantų tabletės; antiparazitiniai antkakliai (gyvuliams); antiparazitiniai preparatai; antipiretikai (vaistai nuo karščiavimo); antireumatinės apyrankės; antireumatiniai žiedai; antiseptikai (vaistai nuo pūlinės infekcijos); antiseptinė vata; antisporiniai preparatai; apetitą mažinančios tabletės; apetito slopinamieji preparatai (preparatai nuo valgumo) (medicinos reikmėms); apynių ištraukos (ekstraktai) (farmacijos reikmėms); apyrankės (medicinos reikmėms); aprūkymo lazdelės (fumigantai); aprūkymo pastilės (fumigantai); arbata nuo astmos; baktericidai; bakterijų kultūrų skystosios terpės; bakterijų kultūrų terpės; bakteriniai preparatai (medicinos ir veterinarijos reikmėms); bakteriniai toksinai; bakteriologiniai preparatai (medicinos ir veterinarijos reikmėms); baltymingasis maistas (medicinos reikmėms); baltymų maisto papildai; baltymų papildai gyvūnams; baltymų preparatai (medicinos reikmėms); balzamai (medicinos reikmėms); balzamų preparatai (medicinos reikmėms); bemikrobė (aseptinė) vata; betabakės cigaretės (medicinos reikmėms); bičių pienelio maisto papildai; bičių pienelis (farmacijos reikmėms);

bičių pikio maisto papildai; bičių pikis (farmacijos reikmėms); biocidai; biologiniai preparatai (medicinos reikmėms); biologiniai preparatai (veterinarijos reikmėms); biologinių audinių kultūros (medicinos reikmėms); biologinių audinių kultūros (veterinarijos reikmėms); bismuto preparatai (farmacijos reikmėms); bismuto subnitratas (farmacijos reikmėms); bromas (farmacijos reikmėms); bronchų plečiamieji preparatai; burnos skalavimo tirpalai (medicinos reikmėms); celiuliozės esteriai (farmacijos reikmėms); celiuliozės eteriai (farmacijos reikmėms); cheminės kontraceptinės priemonės; cheminiai farmaciniai preparatai; cheminiai preparatai (farmacijos reikmėms); cheminiai preparatai (medicinos reikmėms); cheminiai preparatai (veterinarijos reikmėms); cheminiai preparatai nuo pelenligės; cheminiai reagentai (medicinos arba veterinarijos reikmėms); chininas (medicinos reikmėms); chininmedžių žievės (medicinos reikmėms); chinolinas (medicinos reikmėms); chirurginė tvarsliava; chirurginiai audiniai; chirurginiai implantuojamieji audiniai (gyvybingi); chirurginiai skalbiniai (audiniai); chloralio vandens tirpalas (farmacijos reikmėms); chloroformas; cukrus (medicinos reikmėms); dantų amalgamos; dantų amalgamų auksas; dantų cementavimo medžiagos; dantų įspaudų medžiagos; dantų kalimosi preparatai; dantų lakai; dantų mastikos; dantų protezų klijai; dantų protezų lipalai; dantų švitrai; deguonies vonios; deguonis medicinos reikmėms; dėlės (medicinos reikmėms); detergentai (medicinos reikmėms); dezinfekavimo priemonės (higienos reikmėms); dezinfekavimo priemonės (žaizdų dezinfekavimui ir perrišimui); dezodorantai (ne žmonių arba gyvūnų); dezodorantai drabužiams ir audiniams; diabetikų duona (medicinos reikmėms); diagnostiniai preparatai (medicinos reikmėms); dietiniai gėrimai (medicinos reikmėms); digitalinas; dirvos sterilizavimo preparatai; dirželiai (higieninėms servetėlėms) (rankšluostukams); druskos (medicinos reikmėms); dujos (medicinos reikmėms); dušo preparatai (medicinos reikmėms); džiovikliai (sikatyvai)(medicinos reikmėms); elektrokardiografų elektrodų cheminiai laidininkai; eliksyrai (farmaciniai preparatai); esteriai (farmacijos reikmėms); eteriai (farmacijos reikmėms); eukaliptų aliejus (farmacijos reikmėms); farmaciniai preparatai; farmaciniais losjonais įmirkytos servetėlės; fenolis (farmacijos reikmėms); fermentai (farmacijos reikmėms); fermentai (medicinos reikmėms); fermentai (veterinarijos reikmėms); fermentiniai preparatai (medicinos reikmėms); fermentiniai preparatai (veterinarijos reikmėms); fermentų maisto papildai; filokserų naikinimo cheminiai preparatai; formavimo vaškas (odontologijai); fosfatai (farmacijos reikmėms); galio rūgštis (farmacijos reikmėms); galvijų prausimo preparatai; gambyras (farmacijos reikmėms); garstyčios (farmacijos reikmėms); garstyčių aliejus (medicinos reikmėms); garstyčių pleistrai; gencijonai (farmacijos reikmėms); gydomasis purvas; gydomieji aliejai; gydomieji gėrimai; gydomieji vonių preparatai; gydomosios arbatos; gydomosios kempinės; gydomosios nuosėdos (purvas); gydomosios šaknelės; gydomosios trauktinės (užpilai); gyvsidabrio tepalai; gyvulių prausimo preparatai; gyvūnų pašaro papildai; glaustinių (kontaktinių) lęšių valymo preparatai; glicerofosfatas; glicerolis (medicinos reikmėms); gliukozė (medicinos reikmėms); gliukozės maisto papildai; guma (odontologijos reikmėms); gumigutas (medicinos reikmėms); gurjono balzamas (medicinos reikmėms); gvajakolis (farmacijos reikmėms); hematogenas; hemoglobinas; hemorojaus gydymo preparatai; hemostatiniai pieštukai; hidrastinas; hidrastininas; higieninės kelnaitės; higieninės servetėlės; higieninės vaikiškos kelnaitės; higieniniai įklotai; higieniniai rankšluostukai; higieniniai tamponai; higroskopinė vata; hormonai (medicinos reikmėms); insekticidai; intymieji lubrikantai; izotopai (medicinos reikmėms); indikatorinis popierius (medicinos ar veterinarijos reikmėms); įdegio tabletės; javų apdorojimo šalutiniai produktai (dietos ar medicinos reikmėms); jodas (farmacijos reikmėms); jodidai (farmacijos reikmėms); jodo trauktinė (tinktūra); jodoformas; jūros vanduo (gydomosioms vonioms); kalio druskos (medicinos reikmėms); kalkių preparatai (farmacijos reikmėms); kalomelis; kamieninės ląstelės (medicinos reikmėms); kamieninės ląstelės (veterinarijos reikmėms); kamparas (medicinos reikmėms); kamparo aliejus (medicinos reikmėms); kamšalai (medicinos reikmėms); kanopų cementavimo medžiagos; kapsulės (farmacijos reikmėms); kapsulės (vaistams); karbolineumas (paraziticidas); karpų pieštukai; karštieji garstyčių kompresai; kasijos (medicinos reikmėms); kaulų cementas chirurgijos ir ortopedijos reikmėms; kaustiniai pieštukai; kazeino maisto papildai; kedras (medis) (vabzdžių repelentas); kelnaičių įklotai (higieniniai); kenksmingų gyvūnų naikinimo preparatai; kirmėlių varymo vaistai; kokainas; kolodijus (farmacijos reikmėms); kompresai; kondurangų žievės (medicinos reikmėms); korpija (medicinos reikmėms); krakmolas (dietos arba farmacijos reikmėms); kramtomoji guma (medicinos reikmėms); krapų aliejus (medicinos reikmėms); kraujas (medicinos reikmėms); kraujavimą stabdantys preparatai; kraujo plazma; kreozotas (farmacijos reikmėms); krotonmedžių žievės; krūtų priežiūros tamponai; kūdikių sauskelnės; kūdikių vystyklai; kūdikių vystyklai - kelnaitės (sauskelnės); kurarė; kvebrachas (medicinos reikmėms); kviečių apdorojimo nuo kūlių cheminiai preparatai; kviečių gemalų maisto papildai; laksantai (vidurius paleidžiantys vaistai); laktozė (farmacijos reikmėms); lecitinas (medicinos reikmėms); lecitino maisto papildai; ledinukai (medicinos reikmėms); lervų naikinimo preparatai; liekninamosios tabletės; liesėjimo medicininiai preparatai; linimentai (skystieji tepalai); lipnieji pleistrai; lipniosios juostelės (medicinos reikmėms); lipniosios juostos (medicinos reikmėms); lytinio aktyvumo mažinimo preparatai; losjonai (farmacijos reikmėms); losjonai (veterinarijos reikmėms); lupulinas (farmacijos reikmėms); magnezija (farmacijos reikmėms); maistas (kūdikiams); maistinės skaidulos; makšties

plovimo skysčiai; mangrovių žievės (farmacijos reikmėms); marlės ir vatos žaizdų tamponai; medicininiai aliejai; medicininis spiritas; medicinos reikmenų dėžutės (nešiojamosios) (pilnos); medienos grybo naikinimo preparatai; medvilnė (medicinos reikmėms); medžio anglys (farmacijos reikmėms); melisų lašai (farmacijos reikmėms); melžimo tepalas; menčių tvarsliava (chirurginėms reikmėms); mėnesinių kelnaitės; mėnesinių raiščiai; mėnesinių tamponai; mentolis; mėtos (farmacijos reikmėms); mielės (farmacijos reikmėms); mielių maisto papildai; migdolų pienas (farmacijos reikmėms); migdomieji vaistai; mikroelementų preparatai (žmonėms ir gyvuliams); mikroorganizmų kultūros (medicinos ir veterinarijos reikmėms); mikroorganizmų preparatai (medicinos ir veterinarijos reikmėms); miltai (farmacijos reikmėms); mineraliniai maisto papildai; mineralinio vandens druskos; mineralinio vandens vonių druskos; mineralinis vanduo (medicinos reikmėms); minkštvabalių milteliai; mirobalanų žievės (farmacijos reikmėms); mitybos medžiagos (mikroorganizmams); mitybos papildai; moleskinas medicinos reikmėms; musgaudžių lipalai; musgaudžių popierius; musių naikinimo preparatai; muslipdžiai; naminių gyvūnėlių sauskelnės; narkotikai; natrio bikarbonatas (farmacijos reikmėms); natrio druskos (medicinos reikmėms); nejautros preparatai (anestetikai); nelaikančiųjų sugeriamosios kelnaitės (sauskelnės); nelaikančiųjų vystyklai (sauspalės); nervų sistemą raminantys vaistai; nėštumo nustatymo cheminiai preparatai; nudegimų gydymo preparatai; nuodai; nuodingų augalų naikinimo preparatai; nuospaudų preparatai; nuospaudų šalinimo priemonės; nuospaudų žiedai (kojoms); nuovirai (farmacijos reikmėms); nušalimų tepalai (farmacijos reikmėms); odontologinės švitrinės medžiagos; odos gydymo farmaciniai preparatai; opiatai; opijus; opodeldokas; organoterapiniai (opoterapiniai) preparatai; oro dezodoravimo preparatai; oro valymo preparatai; pagalbinės medžiagos medicinos reikmėms; pankoliai (medicinos reikmėms); paprastieji zizifai (vaistinė žolė); parazitų naikinimo preparatai; pastilės (farmacijos reikmėms); pektinas (farmacijos reikmėms); pepsinas (farmacijos reikmėms); peptonai (farmacijos reikmėms); perlų milteliai (medicinos reikmėms); pesticidai; pieno cukrus (farmacijos reikmėms); pieno fermentai (farmacijos reikmėms); pieno gėrimai su salyklu (medicinos reikmėms); pieno milteliai kūdikiams; pieštukai nuo galvos skausmo; piretrumas (milteliai); pirmosios pagalbos dėžutės (pilnos); popierinės servetėlės, įmirkytos farmaciniais losjonais; popierius (garstyčių pleistrams); popierius (karštiems garstyčių kompresams); popierius nuo kandžių; porcelianas (dantų protezams); preparatai nuo kandžių; preparatai nuo kojų prakaitavimo; preparatai nuo nušalimų; preparatai nuo parazitų; preparatai nuo pelių; preparatai nuo prakaitavimo; preparatai nuo saulės nudegimo (farmacijos reikmėms); priemonės nuo galvos skausmas; purvas (vonioms); rabarbarų šaknys (farmacijos reikmėms); radioaktyviosios medžiagos (medicinos reikmėms); radis (medicinos reikmėms); raminamieji vaistai; rentgenologinės kontrastinės medžiagos (medicinos reikmėms); ricinos aliejus (medicinos reikmėms); riebalai (medicinos reikmėms); riebalai (veterinarijos reikmėms); rūgštys (farmacijos reikmėms); rūkomosios žolės (medicinos reikmėms); sakai (medicinos reikmėms); saldainiai (vaistiniai); saldymedžiai (farmacijos reikmėms); saldymedžių šakniastiebiai (farmacijos reikmėms); salyklas (farmacijos reikmėms); sarsaparylius (medicinos reikmėms); sėklinimo sperma; sėmenys (farmacijos reikmėms); sėmenų aliejaus maisto papildai; sėmenų maisto papildai; sėmenų miltai (farmacijos reikmėms); seroterapijos vaistai; serumai; sieros lazdelės (dezinfekcinės); sirupai (farmacijos reikmėms); skalsės (farmacijos reikmėms); skaudulių tamponai; skruzdžių aldehidas (farmacijos reikmėms); smilkalai (medicinos reikmėms); smilkomosios pastilės; smulkiagrūdė siera (farmacijos reikmėms); spiritas farmacijos reikmėms; sterilizavimo preparatai; steroidai; stiprinamieji preparatai (vaistai); strichninas; sulfanilamidai (vaistai); šaldomieji purškalai (medicinos reikmėms); šarmai (farmacijos reikmėms); šarminių metalų jodidai (farmacijos reikmėms); šliužų naikinimo preparatai; šunų losjonai; šunų prausimo priemonės; šunų repelentai; švino lašai; tabako ištraukos (insekticidai); tabletės (farmacijos reikmėms); tauriųjų metalų lydiniai (odontologijos reikmėms); tepalai (farmacijos reikmėms); tepalai (medicinos reikmėms); tepalai nuo saulės nudegimo; terminis vanduo; terpentinas (farmacijos reikmėms); terpentino aliejus (farmacijos reikmėms); timolis (farmacijos reikmėms); tinktūros (medicinos reikmėms); tirpalai glaustiniams (kontaktiniams) lęšiams laikyti; tirpikliai (pleistrų klijams pašalinti); trankviliantai; trauklapiai; tvarsliava (medicininė); tvarstomoji marlė; uostomoji druska; vabzdžius atbaidančios medžiagos; vabzdžių (atbaidymo) smilkalai; vaistai (medicinos reikmėms); vaistai (odontologijos reikmėms); vaistai (veterinarijos reikmėms); vaistai (žmonėms); vaistai nuo kirmėlių; vaistai nuo pleiskanų; vaistai nuo vidurių užkietėjimo; vaistažolės; vaistinės jalapos; vaistiniai drebuločiai (medicinos reikmėms); vaistiniai plaukų augimo preparatai; vaistiniai vonių preparatai; vakcinos; vandenilio peroksidas (medicinos reikmėms); vazelinas (medicinos reikmėms); veterinariniai preparatai; vezikantai (pūsles sukeliantys vaistai); vidurius paleidžiantys vaistai; vidurius valantys vaistai; virškinimą skatinantys vaistai (medicinos reikmėms); vitaminų preparatai; vyno akmuo (farmacijos reikmėms); vyno akmuo (kalio tartratas) (farmacijos reikmėms); vynuogių ligas gydantys chemikalai; vonių druskos (medicinos reikmėms); želatina (medicinos reikmėms); žiedadulkių maisto papildai; žievės (farmacijos reikmėms); žiurkių nuodai; žolių arbatos (medicinos reikmėms); žuvų miltai (farmacijos reikmėms); žuvų taukai; žvakutės (standžios konsistencijos žvakutės arba rutuliuko formos vaistai).

(111) **68780**
(151) 2014 04 25
(210) 2013 0277
(220) 2013 02 25
(181) 2023 02 25
(732) UAB „CHEMCENTRAS“, Vytauto pr. 32-315, LT-44328 Kaunas, LT
(540)



(531) 5.3, 25.5, 27.3, 29.1
(591) žalia, juoda.
(511)

5 farmacijos ir veterinarijos preparatai; higienos preparatai medicinos reikmėms; dietinis maistas ir dietinės medžiagos medicinos ar veterinarijos reikmėms, kūdikių maistas; žmonių ir gyvūnų maisto papildai; pleistrai, tvarsliava; dantų plombavimo ir dantų išlajų gamybos medžiagos; dezinfekavimo preparatai; kenkėjų naikinimo preparatai; fungicidai, herbicidai; acetatai (farmacijos reikmėms); akaricidai (preparatai erkėms naikinti); akių lašai; akių pavilgai; akių raiščiai medicinos reikmėms; akonitinas; alavijų preparatai (farmacijos reikmėms); albumino maisto papildai; aldehidai (farmacijos reikmėms); algicidai; alginatai (farmacijos reikmėms); alginatų maisto papildai; aliuminio acetatas (farmacijos reikmėms); alkaloidai (medicinos reikmėms); amilazė (medicinos reikmėms); aminorūgštys (medicinos reikmėms); aminorūgštys (veterinarijos reikmėms); analgetikai (skausmą malšinantys vaistai); angostūrų žievės (medicinos reikmėms); antibiotikai; antidiureziniai (šlapimą sulaikantys) preparatai; antioksidantų tabletės; antiparazitiniai antkakliai (gyvuliams); antiparazitiniai preparatai; antipiretikai (vaistai nuo karščiavimo); antireumatinės apyrankės; antireumatiniai žiedai; antiseptikai (vaistai nuo pūlinės infekcijos); antiseptinė vata; antisporiniai preparatai; apetitą mažinančios tabletės; apetito slopinamieji preparatai (preparatai nuo valgumo) (medicinos reikmėms); apynių ištraukos (ekstraktai) (farmacijos reikmėms); apyrankės (medicinos reikmėms); aprūkymo lazdelės (fumigantai); aprūkymo pastilės (fumigantai); arbata nuo astmos; baktericidai; bakterijų kultūrų skystosios terpės; bakterijų kultūrų terpės; bakteriniai preparatai (medicinos ir veterinarijos reikmėms); bakteriniai toksinai; bakteriologiniai preparatai (medicinos ir veterinarijos reikmėms); baltymingasis maistas (medicinos reikmėms); baltymų maisto papildai; baltymų papildai gyvūnams; baltymų preparatai (medicinos reikmėms); balzamai (medicinos reikmėms); balzamų preparatai (medicinos reikmėms); bemikrobė (aseptinė) vata; betabakės cigaretės (medicinos reikmėms); bičių pienelio maisto papildai; bičių pienelis (farmacijos reikmėms); bičių pikio maisto papildai; bičių pikis (farmacijos reikmėms); biocidai; biologiniai preparatai (medicinos reikmėms); biologiniai preparatai (veterinarijos reikmėms); biologinių audinių kultūros (medicinos reikmėms); biologinių audinių kultūros (veterinarijos reikmėms); bismuto preparatai (farmacijos reikmėms); bismuto subnitratas (farmacijos reikmėms); bromas (farmacijos reikmėms); bronchų plečiamieji preparatai; burnos skalavimo tirpalai (medicinos reikmėms); celiuliozės esteriai (farmacijos reikmėms); celiuliozės eteriai (farmacijos reikmėms); cheminės kontraceptinės priemonės; cheminiai farmaciniai preparatai; cheminiai preparatai (farmacijos reikmėms); cheminiai preparatai (medicinos reikmėms); cheminiai preparatai (veterinarijos reikmėms); cheminiai preparatai nuo pelenligės; cheminiai reagentai (medicinos arba veterinarijos reikmėms); chininas (medicinos reikmėms); chininmedžių žievės (medicinos reikmėms); chinolinas (medicinos reikmėms); chirurginė tvarsliava; chirurginiai audiniai; chirurginiai implantuojamieji audiniai (gyvybingi); chirurginiai skalbiniai (audiniai); chloralio vandens tirpalas (farmacijos reikmėms); chloroformas; cukrus (medicinos reikmėms); dantų amalgamos; dantų amalgamų auksas; dantų cementavimo medžiagos; dantų įspaudų medžiagos; dantų kalimosi preparatai; dantų lakai; dantų mastikos; dantų protezų klijai; dantų protezų lipalai; dantų švitrai; deguonies vonios; deguonis medicinos reikmėms; dėlės (medicinos reikmėms); detergentai (medicinos reikmėms); dezinfekavimo priemonės (higienos reikmėms); dezinfekavimo priemonės (žaizdų dezinfekavimui ir perrišimui); dezodorantai (ne žmonių arba gyvūnų); dezodorantai drabužiams ir audiniams; diabetikų duona (medicinos reikmėms); diagnostiniai preparatai (medicinos reikmėms); dietiniai gėrimai (medicinos reikmėms); digitalinas; dirvos sterilizavimo preparatai; dirželiai (higieninėms servetėlėms) (rankšluostukams); druskos (medicinos reikmėms); dujos (medicinos reikmėms); dušo preparatai (medicinos reikmėms); džiovikliai (sikatyvai)(medicinos reikmėms); elektrokardiografų elektrodų cheminiai laidininkai; eliksyrai (farmaciniai preparatai); esteriai (farmacijos reikmėms); eteriai (farmacijos reikmėms); eukaliptų aliejus (farmacijos reikmėms); farmaciniai preparatai; farmaciniais losjonais įmirkytos servetėlės; fenolis (farmacijos reikmėms); fermentai (farmacijos reikmėms); fermentai (medicinos reikmėms); fermentai (veterinarijos reikmėms); fermentiniai preparatai

(medicinos reikmėms); fermentiniai preparatai (veterinarijos reikmėms); fermentų maisto papildai; filokserų naikinimo cheminiai preparatai; formavimo vaškas (odontologijai); fosfatai (farmacijos reikmėms); galio rūgštis (farmacijos reikmėms); galvijų prausimo preparatai; gambyras (farmacijos reikmėms); garstyčios (farmacijos reikmėms); garstyčių aliejus (medicinos reikmėms); garstyčių pleistrai; gencijonai (farmacijos reikmėms); gydomasis purvas; gydomieji aliejai; gydomieji gėrimai; gydomieji vonių preparatai; gydomosios arbatos; gydomosios kempinės; gydomosios nuosėdos (purvas); gydomosios šaknelės; gydomosios trauktinės (užpilai); gyvsidabrio tepalai; gyvulių prausimo preparatai; gyvūnų pašaro papildai; glaustinių (kontaktinių) lęšių valymo preparatai; glicerofosfatas; glicerolis (medicinos reikmėms); gliukozė (medicinos reikmėms); gliukozės maisto papildai; guma (odontologijos reikmėms); gumigutas (medicinos reikmėms); gurjono balzamas (medicinos reikmėms); gvajakolis (farmacijos reikmėms); hematogenas; hemoglobinas; hemorojaus gydymo preparatai; hemostatiniai pieštukai; hidrastinas; hidrastininas; higieninės kelnaitės; higieninės servetėlės; higieninės vaikiškos kelnaitės; higieniniai įklotai; higieniniai rankšluostukai; higieniniai tamponai; higroskopinė vata; hormonai (medicinos reikmėms); insekticidai; intymieji lubrikantai; izotopai (medicinos reikmėms); indikatorinis popierius (medicinos ar veterinarijos reikmėms); įdegio tabletės; javų apdorojimo šalutiniai produktai (dietos ar medicinos reikmėms); jodas (farmacijos reikmėms); jodidai (farmacijos reikmėms); jodo trauktinė (tinktūra); jodoformas; jūros vanduo (gydomosioms vonioms); kalio druskos (medicinos reikmėms); kalkių preparatai (farmacijos reikmėms); kalomelis; kamieninės ląstelės (medicinos reikmėms); kamieninės ląstelės (veterinarijos reikmėms); kamparas (medicinos reikmėms); kamparo aliejus (medicinos reikmėms); kamšalai (medicinos reikmėms); kanopų cementavimo medžiagos; kapsulės (farmacijos reikmėms); kapsulės (vaistams); karbolineumas (paraziticidas); karpų pieštukai; karštieji garstyčių kompresai; kasijos (medicinos reikmėms); kaulų cementas chirurgijos ir ortopedijos reikmėms; kaustiniai pieštukai; kazeino maisto papildai; kedras (medis) (vabzdžių repelentas); kelnaičių įklotai (higieniniai); kenksmingų gyvūnų naikinimo preparatai; kirmėlių varymo vaistai; kokainas; kolodijus (farmacijos reikmėms); kompresai; kondurangų žievės (medicinos reikmėms); korpija (medicinos reikmėms); krakmolas (dietos arba farmacijos reikmėms); kramtomoji guma (medicinos reikmėms); krapų aliejus (medicinos reikmėms); kraujas (medicinos reikmėms); kraujavimą stabdantys preparatai; kraujo plazma; kreozotas (farmacijos reikmėms); krotonmedžių žievės; krūtų priežiūros tamponai; kūdikių sauskelnės; kūdikių vystyklai; kūdikių vystyklai - kelnaitės (sauskelnės); kurarė; kvebrachas (medicinos reikmėms); kviečių apdorojimo nuo kūlių cheminiai preparatai; kviečių gemalų maisto papildai; laksantai (vidurius paleidžiantys vaistai); laktozė (farmacijos reikmėms); lecitinas (medicinos reikmėms); lecitino maisto papildai; ledinukai (medicinos reikmėms); lervų naikinimo preparatai; liekninamosios tabletės; liesėjimo medicininiai preparatai; linimentai (skystieji tepalai); lipnieji pleistrai; lipniosios juostelės (medicinos reikmėms); lipniosios juostos (medicinos reikmėms); lytinio aktyvumo mažinimo preparatai; losjonai (farmacijos reikmėms); losjonai (veterinarijos reikmėms); lupulinas (farmacijos reikmėms); magnezija (farmacijos reikmėms); maistas (kūdikiams); maistinės skaidulos; makšties plovimo skysčiai; mangrovių žievės (farmacijos reikmėms); marlės ir vatos žaizdų tamponai; medicininiai aliejai; medicininis spiritas; medicinos reikmenų dėžutės (nešiojamosios) (pilnos); medienos grybo naikinimo preparatai; medvilnė (medicinos reikmėms); medžio anglys (farmacijos reikmėms); melisų lašai (farmacijos reikmėms); melžimo tepalas; menčių tvarsliava (chirurginėms reikmėms); mėnesinių kelnaitės; mėnesinių raiščiai; mėnesinių tamponai; mentolis; mėtos (farmacijos reikmėms); mielės (farmacijos reikmėms); mielių maisto papildai; migdolų pienas (farmacijos reikmėms); migdomieji vaistai; mikroelementų preparatai (žmonėms ir gyvuliams); mikroorganizmų kultūros (medicinos ir veterinarijos reikmėms); mikroorganizmų preparatai (medicinos ir veterinarijos reikmėms); miltai (farmacijos reikmėms); mineraliniai maisto papildai; mineralinio vandens druskos; mineralinio vandens vonių druskos; mineralinis vanduo (medicinos reikmėms); minkštvabalių milteliai; mirobalanų žievės (farmacijos reikmėms); mitybos medžiagos (mikroorganizmams); mitybos papildai; moleskinas medicinos reikmėms; musgaudžių lipalai; musgaudžių popierius; musių naikinimo preparatai; muslipdžiai; naminių gyvūnėlių sauskelnės; narkotikai; natrio bikarbonatas (farmacijos reikmėms); natrio druskos (medicinos reikmėms); nejautros preparatai (anestetikai); nelaikančiųjų sugeriamosios kelnaitės (sauskelnės); nelaikančiųjų vystyklai (sauspalės); nervų sistemą raminantys vaistai; nėštumo nustatymo cheminiai preparatai; nudegimų gydymo preparatai; nuodai; nuodingų augalų naikinimo preparatai; nuospaudų preparatai; nuospaudų šalinimo priemonės; nuospaudų žiedai (kojoms); nuovirai (farmacijos reikmėms); nušalimų tepalai (farmacijos reikmėms); odontologinės švitrinės medžiagos; odos gydymo farmaciniai preparatai; opiatai; opijus; opodeldokas; organoterapiniai (opoterapiniai) preparatai; oro dezodoravimo preparatai; oro valymo preparatai; pagalbinės medžiagos medicinos reikmėms; pankoliai (medicinos reikmėms); paprastieji zizifai (vaistinė žolė); parazitų naikinimo preparatai; pastilės (farmacijos reikmėms); pektinas (farmacijos reikmėms); pepsinas (farmacijos reikmėms); peptonai (farmacijos reikmėms); perlų milteliai (medicinos reikmėms); pesticidai; pieno cukrus (farmacijos reikmėms); pieno fermentai (farmacijos reikmėms); pieno gėrimai su salyklu (medicinos reikmėms); pieno milteliai kūdikiams; pieštukai nuo

galvos skausmo; piretrumas (milteliai); pirmosios pagalbos dėžutės (pilnos); popierinės servetėlės, įmirkytos farmaciniais losjonais; popierius (garstyčių pleistrams); popierius (karštiems garstyčių kompresams); popierius nuo kandžių; porcelianas (dantų protezams); preparatai nuo kandžių; preparatai nuo kojų prakaitavimo; preparatai nuo nušalimų; preparatai nuo parazitų; preparatai nuo pelių; preparatai nuo prakaitavimo; preparatai nuo saulės nudegimo (farmacijos reikmėms); priemonės nuo galvos skausmas; purvas (vonioms); rabarbarų šaknys (farmacijos reikmėms); radioaktyviosios medžiagos (medicinos reikmėms); radis (medicinos reikmėms); raminamieji vaistai; rentgenologinės kontrastinės medžiagos (medicinos reikmėms); ricinos aliejus (medicinos reikmėms); riebalai (medicinos reikmėms); riebalai (veterinarijos reikmėms); rūgštys (farmacijos reikmėms); rūkomosios žolės (medicinos reikmėms); sakai (medicinos reikmėms); saldainiai (vaistiniai); saldymedžiai (farmacijos reikmėms); saldymedžių šakniastiebiai (farmacijos reikmėms); salyklas (farmacijos reikmėms); sarsaparylius (medicinos reikmėms); sėklinimo sperma; sėmenys (farmacijos reikmėms); sėmenų aliejaus maisto papildai; sėmenų maisto papildai; sėmenų miltai (farmacijos reikmėms); seroterapijos vaistai; serumai; sieros lazdelės (dezinfekcinės); sirupai (farmacijos reikmėms); skalsės (farmacijos reikmėms); skaudulių tamponai; skruzdžių aldehidas (farmacijos reikmėms); smilkalai (medicinos reikmėms); smilkomosios pastilės; smulkiagrūdė siera (farmacijos reikmėms); spiritas farmacijos reikmėms; sterilizavimo preparatai; steroidai; stiprinamieji preparatai (vaistai); strichninas; sulfanilamidai (vaistai); šaldomieji purškalai (medicinos reikmėms); šarmai (farmacijos reikmėms); šarminių metalų jodidai (farmacijos reikmėms); šliužų naikinimo preparatai; šunų losjonai; šunų prausimo priemonės; šunų repelentai; švino lašai; tabako ištraukos (insekticidai); tabletės (farmacijos reikmėms); tauriųjų metalų lydiniai (odontologijos reikmėms); tepalai (farmacijos reikmėms); tepalai (medicinos reikmėms); tepalai nuo saulės nudegimo; terminis vanduo; terpentinas (farmacijos reikmėms); terpentino aliejus (farmacijos reikmėms); timolis (farmacijos reikmėms); tinktūros (medicinos reikmėms); tirpalai glaustiniams (kontaktiniams) lęšiams laikyti; tirpikliai (pleistrų klijams pašalinti); trankviliantai; trauklapiai; tvarsliava (medicininė); tvarstomoji marlė; uostomoji druska; vabzdžius atbaidančios medžiagos; vabzdžių (atbaidymo) smilkalai; vaistai (medicinos reikmėms); vaistai (odontologijos reikmėms); vaistai (veterinarijos reikmėms); vaistai (žmonėms); vaistai nuo kirmėlių; vaistai nuo pleiskanų; vaistai nuo vidurių užkietėjimo; vaistažolės; vaistinės jalapos; vaistiniai drebuločiai (medicinos reikmėms); vaistiniai plaukų augimo preparatai; vaistiniai vonių preparatai; vakcinos; vandenilio peroksidas (medicinos reikmėms); vazelinas (medicinos reikmėms); veterinariniai preparatai; vezikantai (pūsles sukeliantys vaistai); vidurius paleidžiantys vaistai; vidurius valantys vaistai; virškinimą skatinantys vaistai (medicinos reikmėms); vitaminų preparatai; vyno akmuo (farmacijos reikmėms); vyno akmuo (kalio tartratas) (farmacijos reikmėms); vynuogių ligas gydantys chemikalai; vonių druskos (medicinos reikmėms); želatina (medicinos reikmėms); žiedadulkių maisto papildai; žievės (farmacijos reikmėms); žiurkių nuodai; žolių arbatos (medicinos reikmėms); žuvų miltai (farmacijos reikmėms); žuvų taukai; žvakutės (standžios konsistencijos žvakutės arba rutuliuko formos vaistai).

---

(111) **68781**
(151) 2014 04 25
(210) 2013 0278
(220) 2013 02 25
(181) 2023 02 25
(732) UAB „CHEMCENTRAS“, Vytauto pr. 32-315, LT-44328 Kaunas, LT
(540)



(531) 5.3, 27.3, 29.1
(591) žalia, balta.
(511)

5 farmacijos ir veterinarijos preparatai; higienos preparatai medicinos reikmėms; dietinis maistas ir dietinės medžiagos medicinos ar veterinarijos reikmėms, kūdikių maistas; žmonių ir gyvūnų maisto papildai; pleistrai, tvarsliava; dantų plombavimo ir dantų išlajų gamybos medžiagos; dezinfekavimo preparatai; kenkėjų naikinimo preparatai; fungicidai, herbicidai; acetatai (farmacijos reikmėms); akaricidai (preparatai erkėms naikinti); akių lašai; akių pavilgai; akių raiščiai medicinos reikmėms; akonitinas; alavijų preparatai (farmacijos reikmėms); albumino maisto papildai; aldehidai (farmacijos reikmėms); algicidai; alginatai (farmacijos reikmėms); alginatų maisto papildai; aliuminio acetatas (farmacijos reikmėms); alkaloidai (medicinos reikmėms); amilazė (medicinos reikmėms); aminorūgštys (medicinos reikmėms); aminorūgštys (veterinarijos reikmėms); analgetikai (skausmą malšinantys vaistai); angostūrų žievės

(medicinos reikmėms); antibiotikai; antidiureziniai (šlapimą sulaikantys) preparatai; antioksidantų tabletės; antiparazitiniai antkakliai (gyvuliams); antiparazitiniai preparatai; antipiretikai (vaistai nuo karščiavimo); antireumatinės apyrankės; antireumatiniai žiedai; antiseptikai (vaistai nuo pūlinės infekcijos); antiseptinė vata; antisporiniai preparatai; apetitą mažinančios tabletės; apetito slopinamieji preparatai (preparatai nuo valgumo) (medicinos reikmėms); apynių ištraukos (ekstraktai) (farmacijos reikmėms); apyrankės (medicinos reikmėms); aprūkymo lazdelės (fumigantai); aprūkymo pastilės (fumigantai); arbata nuo astmos; baktericidai; bakterijų kultūrų skystosios terpės; bakterijų kultūrų terpės; bakteriniai preparatai (medicinos ir veterinarijos reikmėms); bakteriniai toksinai; bakteriologiniai preparatai (medicinos ir veterinarijos reikmėms); baltymingasis maistas (medicinos reikmėms); baltymų maisto papildai; baltymų papildai gyvūnams; baltymų preparatai (medicinos reikmėms); balzamai (medicinos reikmėms); balzamų preparatai (medicinos reikmėms); bemikrobė (aseptinė) vata; betabakės cigaretės (medicinos reikmėms); bičių pienelio maisto papildai; bičių pienelis (farmacijos reikmėms); bičių pikio maisto papildai; bičių pikis (farmacijos reikmėms); biocidai; biologiniai preparatai (medicinos reikmėms); biologiniai preparatai (veterinarijos reikmėms); biologinių audinių kultūros (medicinos reikmėms); biologinių audinių kultūros (veterinarijos reikmėms); bismuto preparatai (farmacijos reikmėms); bismuto subnitratas (farmacijos reikmėms); bromas (farmacijos reikmėms); bronchų plečiamieji preparatai; burnos skalavimo tirpalai (medicinos reikmėms); celiuliozės esteriai (farmacijos reikmėms); celiuliozės eteriai (farmacijos reikmėms); cheminės kontraceptinės priemonės; cheminiai farmaciniai preparatai; cheminiai preparatai (farmacijos reikmėms); cheminiai preparatai (medicinos reikmėms); cheminiai preparatai (veterinarijos reikmėms); cheminiai preparatai nuo pelenligės; cheminiai reagentai (medicinos arba veterinarijos reikmėms); chininas (medicinos reikmėms); chininmedžių žievės (medicinos reikmėms); chinolinas (medicinos reikmėms); chirurginė tvarsliava; chirurginiai audiniai; chirurginiai implantuojamieji audiniai (gyvybingi); chirurginiai skalbiniai (audiniai); chloralio vandens tirpalas (farmacijos reikmėms); chloroformas; cukrus (medicinos reikmėms); dantų amalgamos; dantų amalgamų auksas; dantų cementavimo medžiagos; dantų įspaudų medžiagos; dantų kalimosi preparatai; dantų lakai; dantų mastikos; dantų protezų klijai; dantų protezų lipalai; dantų švitrai; deguonies vonios; deguonis medicinos reikmėms; dėlės (medicinos reikmėms); detergentai (medicinos reikmėms); dezinfekavimo priemonės (higienos reikmėms); dezinfekavimo priemonės (žaizdų dezinfekavimui ir perrišimui); dezodorantai (ne žmonių arba gyvūnų); dezodorantai drabužiams ir audiniams; diabetikų duona (medicinos reikmėms); diagnostiniai preparatai (medicinos reikmėms); dietiniai gėrimai (medicinos reikmėms); digitalinas; dirvos sterilizavimo preparatai; dirželiai (higieninėms servetėlėms) (rankšluostukams); druskos (medicinos reikmėms); dujos (medicinos reikmėms); dušo preparatai (medicinos reikmėms); džiovikliai (sikatyvai)(medicinos reikmėms); elektrokardiografų elektrodų cheminiai laidininkai; eliksyrai (farmaciniai preparatai); esteriai (farmacijos reikmėms); eteriai (farmacijos reikmėms); eukaliptų aliejus (farmacijos reikmėms); farmaciniai preparatai; farmaciniais losjonais įmirkytos servetėlės; fenolis (farmacijos reikmėms); fermentai (farmacijos reikmėms); fermentai (medicinos reikmėms); fermentai (veterinarijos reikmėms); fermentiniai preparatai (medicinos reikmėms); fermentiniai preparatai (veterinarijos reikmėms); fermentų maisto papildai; filokserų naikinimo cheminiai preparatai; formavimo vaškas (odontologijai); fosfatai (farmacijos reikmėms); galio rūgštis (farmacijos reikmėms); galvijų prausimo preparatai; gambyras (farmacijos reikmėms); garstyčios (farmacijos reikmėms); garstyčių aliejus (medicinos reikmėms); garstyčių pleistrai; gencijonai (farmacijos reikmėms); gydomasis purvas; gydomieji aliejai; gydomieji gėrimai; gydomieji vonių preparatai; gydomosios arbatos; gydomosios kempinės; gydomosios nuosėdos (purvas); gydomosios šaknelės; gydomosios trauktinės (užpilai); gyvsidabrio tepalai; gyvulių prausimo preparatai; gyvūnų pašaro papildai; glaustinių (kontaktinių) lęšių valymo preparatai; glicerofosfatas; glicerolis (medicinos reikmėms); gliukozė (medicinos reikmėms); gliukozės maisto papildai; guma (odontologijos reikmėms); gumigutas (medicinos reikmėms); gurjono balzamas (medicinos reikmėms); gvajakolis (farmacijos reikmėms); hematogenas; hemoglobinas; hemorojaus gydymo preparatai; hemostatiniai pieštukai; hidrastinas; hidrastininas; higieninės kelnaitės; higieninės servetėlės; higieninės vaikiškos kelnaitės; higieniniai įklotai; higieniniai rankšluostukai; higieniniai tamponai; higroskopinė vata; hormonai (medicinos reikmėms); insekticidai; intymieji lubrikantai; izotopai (medicinos reikmėms); indikatorinis popierius (medicinos ar veterinarijos reikmėms); įdegio tabletės; javų apdorojimo šalutiniai produktai (dietos ar medicinos reikmėms); jodas (farmacijos reikmėms); jodidai (farmacijos reikmėms); jodo trauktinė (tinktūra); jodoformas; jūros vanduo (gydomosioms vonioms); kalio druskos (medicinos reikmėms); kalkių preparatai (farmacijos reikmėms); kalomelis; kamieninės ląstelės (medicinos reikmėms); kamieninės ląstelės (veterinarijos reikmėms); kamparas (medicinos reikmėms); kamparo aliejus (medicinos reikmėms); kamšalai (medicinos reikmėms); kanopų cementavimo medžiagos; kapsulės (farmacijos reikmėms); kapsulės (vaistams); karbolineumas (paraziticidas); karpų pieštukai; karštieji garstyčių kompresai; kasijos (medicinos reikmėms); kaulų cementas chirurgijos ir ortopedijos reikmėms; kaustiniai pieštukai; kazeino maisto papildai; kedras (medis) (vabzdžių repelentas); kelnaičių įklotai (higieniniai); kenksmingų gyvūnų naikinimo preparatai; kirmėlių varymo vaistai; kokainas; kolodijus (farmacijos

reikmėms); kompresai; kondurangų žievės (medicinos reikmėms); korpija (medicinos reikmėms); krakmolas (dietos arba farmacijos reikmėms); kramtomoji guma (medicinos reikmėms); krapų aliejus (medicinos reikmėms); kraujas (medicinos reikmėms); kraujavimą stabdantys preparatai; kraujo plazma; kreozotas (farmacijos reikmėms); krotonmedžių žievės; krūtų priežiūros tamponai; kūdikių sauskelnės; kūdikių vystyklai; kūdikių vystyklai - kelnaitės (sauskelnės); kurarė; kvebrachas (medicinos reikmėms); kviečių apdorojimo nuo kūlių cheminiai preparatai; kviečių gemalų maisto papildai; laksantai (vidurius paleidžiantys vaistai); laktozė (farmacijos reikmėms); lecitinas (medicinos reikmėms); lecitino maisto papildai; ledinukai (medicinos reikmėms); lervų naikinimo preparatai; liekninamosios tabletės; liesėjimo medicininiai preparatai; linimentai (skystieji tepalai); lipnieji pleistrai; lipniosios juostelės (medicinos reikmėms); lipniosios juostos (medicinos reikmėms); lytinio aktyvumo mažinimo preparatai; losjonai (farmacijos reikmėms); losjonai (veterinarijos reikmėms); lupulinas (farmacijos reikmėms); magnezija (farmacijos reikmėms); maistas (kūdikiams); maistinės skaidulos; makšties plovimo skysčiai; mangrovių žievės (farmacijos reikmėms); marlės ir vatos žaizdų tamponai; medicininiai aliejai; medicininis spiritas; medicinos reikmenų dėžutės (nešiojamosios) (pilnos); medienos grybo naikinimo preparatai; medvilnė (medicinos reikmėms); medžio anglys (farmacijos reikmėms); melisų lašai (farmacijos reikmėms); melžimo tepalas; menčių tvarsliava (chirurginėms reikmėms); mėnesinių kelnaitės; mėnesinių raiščiai; mėnesinių tamponai; mentolis; mėtos (farmacijos reikmėms); mielės (farmacijos reikmėms); mielių maisto papildai; migdolų pienas (farmacijos reikmėms); migdomieji vaistai; mikroelementų preparatai (žmonėms ir gyvuliams); mikroorganizmų kultūros (medicinos ir veterinarijos reikmėms); mikroorganizmų preparatai (medicinos ir veterinarijos reikmėms); miltai (farmacijos reikmėms); mineraliniai maisto papildai; mineralinio vandens druskos; mineralinio vandens vonių druskos; mineralinis vanduo (medicinos reikmėms); minkštvabalių milteliai; mirobalanų žievės (farmacijos reikmėms); mitybos medžiagos (mikroorganizmams); mitybos papildai; moleskinas medicinos reikmėms; musgaudžių lipalai; musgaudžių popierius; musių naikinimo preparatai; muslipdžiai; naminių gyvūnėlių sauskelnės; narkotikai; natrio bikarbonatas (farmacijos reikmėms); natrio druskos (medicinos reikmėms); nejautros preparatai (anestetikai); nelaikančiųjų sugeriamosios kelnaitės (sauskelnės); nelaikančiųjų vystyklai (sauspalės); nervų sistemą raminantys vaistai; nėštumo nustatymo cheminiai preparatai; nudegimų gydymo preparatai; nuodai; nuodingų augalų naikinimo preparatai; nuospaudų preparatai; nuospaudų šalinimo priemonės; nuospaudų žiedai (kojoms); nuovirai (farmacijos reikmėms); nušalimų tepalai (farmacijos reikmėms); odontologinės švitrinės medžiagos; odos gydymo farmaciniai preparatai; opiatai; opijus; opodeldokas; organoterapiniai (opoterapiniai) preparatai; oro dezodoravimo preparatai; oro valymo preparatai; pagalbinės medžiagos medicinos reikmėms; pankoliai (medicinos reikmėms); paprastieji zizifai (vaistinė žolė); parazitų naikinimo preparatai; pastilės (farmacijos reikmėms); pektinas (farmacijos reikmėms); pepsinas (farmacijos reikmėms); peptonai (farmacijos reikmėms); perlų milteliai (medicinos reikmėms); pesticidai; pieno cukrus (farmacijos reikmėms); pieno fermentai (farmacijos reikmėms); pieno gėrimai su salyklu (medicinos reikmėms); pieno milteliai kūdikiams; pieštukai nuo galvos skausmo; piretrumas (milteliai); pirmosios pagalbos dėžutės (pilnos); popierinės servetėlės, įmirkytos farmaciniais losjonais; popierius (garstyčių pleistrams); popierius (karštiems garstyčių kompresams); popierius nuo kandžių; porcelianas (dantų protezams); preparatai nuo kandžių; preparatai nuo kojų prakaitavimo; preparatai nuo nušalimų; preparatai nuo parazitų; preparatai nuo pelių; preparatai nuo prakaitavimo; preparatai nuo saulės nudegimo (farmacijos reikmėms); priemonės nuo galvos skausmas; purvas (vonioms); rabarbarų šaknys (farmacijos reikmėms); radioaktyviosios medžiagos (medicinos reikmėms); radis (medicinos reikmėms); raminamieji vaistai; rentgenologinės kontrastinės medžiagos (medicinos reikmėms); ricinos aliejus (medicinos reikmėms); riebalai (medicinos reikmėms); riebalai (veterinarijos reikmėms); rūgštys (farmacijos reikmėms); rūkomosios žolės (medicinos reikmėms); sakai (medicinos reikmėms); saldainiai (vaistiniai); saldymedžiai (farmacijos reikmėms); saldymedžių šakniastiebiai (farmacijos reikmėms); salyklas (farmacijos reikmėms); sarsaparylius (medicinos reikmėms); sėklinimo sperma; sėmenys (farmacijos reikmėms); sėmenų aliejaus maisto papildai; sėmenų maisto papildai; sėmenų miltai (farmacijos reikmėms); seroterapijos vaistai; serumai; sieros lazdelės (dezinfekcinės); sirupai (farmacijos reikmėms); skalsės (farmacijos reikmėms); skaudulių tamponai; skruzdžių aldehidas (farmacijos reikmėms); smilkalai (medicinos reikmėms); smilkomosios pastilės; smulkiagrūdė siera (farmacijos reikmėms); spiritas farmacijos reikmėms; sterilizavimo preparatai; steroidai; stiprinamieji preparatai (vaistai); strichninas; sulfanilamidai (vaistai); šaldomieji purškalai (medicinos reikmėms); šarmai (farmacijos reikmėms); šarminių metalų jodidai (farmacijos reikmėms); šliužų naikinimo preparatai; šunų losjonai; šunų prausimo priemonės; šunų repelentai; švino lašai; tabako ištraukos (insekticidai); tabletės (farmacijos reikmėms); tauriųjų metalų lydiniai (odontologijos reikmėms); tepalai (farmacijos reikmėms); tepalai (medicinos reikmėms); tepalai nuo saulės nudegimo; terminis vanduo; terpentinas (farmacijos reikmėms); terpentino aliejus (farmacijos reikmėms); timolis (farmacijos reikmėms); tinktūros (medicinos reikmėms); tirpalai glaustiniams (kontaktiniams) lęšiams laikyti; tirpikliai (pleistrų klijams pašalinti); trankviliantai; trauklapiai; tvarsliava (medicininė);

tvarstomoji marlė; uostomoji druska; vabzdžius atbaidančios medžiagos; vabzdžių (atbaidymo) smilkalai; vaistai (medicinos reikmėms); vaistai (odontologijos reikmėms); vaistai (veterinarijos reikmėms); vaistai (žmonėms); vaistai nuo kirmėlių; vaistai nuo pleiskanų; vaistai nuo vidurių užkietėjimo; vaistažolės; vaistinės jalapos; vaistiniai drebuločiai (medicinos reikmėms); vaistiniai plaukų augimo preparatai; vaistiniai vonių preparatai; vakcinos; vandenilio peroksidas (medicinos reikmėms); vazelinas (medicinos reikmėms); veterinariniai preparatai; vezikantai (pūsles sukeliantys vaistai); vidurius paleidžiantys vaistai; vidurius valantys vaistai; virškinimą skatinantys vaistai (medicinos reikmėms); vitaminų preparatai; vyno akmuo (farmacijos reikmėms); vyno akmuo (kalio tartratas) (farmacijos reikmėms); vynuogių ligas gydantys chemikalai; vonių druskos (medicinos reikmėms); želatina (medicinos reikmėms); žiedadulkių maisto papildai; žievės (farmacijos reikmėms); žiurkių nuodai; žolių arbatos (medicinos reikmėms); žuvų miltai (farmacijos reikmėms); žuvų taukai; žvakutės (standžios konsistencijos žvakutės arba rutuliuko formos vaistai).

---

(111) **68782**

(151) 2014 04 25

(210) 2013 0279

(220) 2013 02 25

(181) 2023 02 25

(732) UAB „CHEMCENTRAS“, Vytauto pr. 32-315, LT-44328 Kaunas, LT

(540)



(531) 5.3, 27.3, 29.1

(591) žalia, šviesiai žalia, balta.

(511)

5 farmacijos ir veterinarijos preparatai; higienos preparatai medicinos reikmėms; dietinis maistas ir dietinės medžiagos medicinos ar veterinarijos reikmėms, kūdikių maistas; žmonių ir gyvūnų maisto papildai; pleistrai, tvarsliava; dantų plombavimo ir dantų išlajų gamybos medžiagos; dezinfekavimo preparatai; kenkėjų naikinimo preparatai; fungicidai, herbicidai; acetatai (farmacijos reikmėms); akaricidai (preparatai erkėms naikinti); akių lašai; akių pavilgai; akių raiščiai medicinos reikmėms; akonitinas; alavijų preparatai (farmacijos reikmėms); albumino maisto papildai; aldehidai (farmacijos reikmėms); algicidai; alginatai (farmacijos reikmėms); alginatų maisto papildai; aliuminio acetatas (farmacijos reikmėms); alkaloidai (medicinos reikmėms); amilazė (medicinos reikmėms); aminorūgštys (medicinos reikmėms); aminorūgštys (veterinarijos reikmėms); analgetikai (skausmą malšinantys vaistai); angostūrų žievės (medicinos reikmėms); antibiotikai; antidiureziniai (šlapimą sulaikantys) preparatai; antioksidantų tabletės; antiparazitiniai antkakliai (gyvuliams); antiparazitiniai preparatai; antipiretikai (vaistai nuo karščiavimo); antireumatinės apyrankės; antireumatiniai žiedai; antiseptikai (vaistai nuo pūlinės infekcijos); antiseptinė vata; antisporiniai preparatai; apetitą mažinančios tabletės; apetito slopinamieji preparatai (preparatai nuo valgumo) (medicinos reikmėms); apynių ištraukos (ekstraktai) (farmacijos reikmėms); apyrankės (medicinos reikmėms); aprūkymo lazdelės (fumigantai); aprūkymo pastilės (fumigantai); arbata nuo astmos; baktericidai; bakterijų kultūrų skystosios terpės; bakterijų kultūrų terpės; bakteriniai preparatai (medicinos ir veterinarijos reikmėms); bakteriniai toksinai; bakteriologiniai preparatai (medicinos ir veterinarijos reikmėms); baltymingasis maistas (medicinos reikmėms); baltymų maisto papildai; baltymų papildai gyvūnams; baltymų preparatai (medicinos reikmėms); balzamai (medicinos reikmėms); balzamų preparatai (medicinos reikmėms); bemikrobė (aseptinė) vata; betabakės cigaretės (medicinos reikmėms); bičių pienelio maisto papildai; bičių pienelis (farmacijos reikmėms); bičių pikio maisto papildai; bičių pikis (farmacijos reikmėms); biocidai; biologiniai preparatai (medicinos reikmėms); biologiniai preparatai (veterinarijos reikmėms); biologinių audinių kultūros (medicinos reikmėms); biologinių audinių kultūros (veterinarijos reikmėms); bismuto preparatai (farmacijos reikmėms); bismuto subnitratas (farmacijos reikmėms); bromas (farmacijos reikmėms); bronchų plečiamieji preparatai; burnos skalavimo tirpalai (medicinos reikmėms); celiuliozės esteriai (farmacijos reikmėms); celiuliozės eteriai (farmacijos reikmėms); cheminės kontraceptinės priemonės; cheminiai farmaciniai preparatai; cheminiai preparatai (farmacijos reikmėms); cheminiai preparatai (medicinos reikmėms); cheminiai preparatai (veterinarijos reikmėms); cheminiai preparatai nuo pelenligės; cheminiai reagentai (medicinos arba veterinarijos reikmėms); chininas (medicinos reikmėms); chininmedžių žievės (medicinos reikmėms); chinolinas (medicinos reikmėms); chirurginė tvarsliava; chirurginiai audiniai; chirurginiai implantuojamieji audiniai (gyvybingi); chirurginiai skalbiniai (audiniai); chloralio vandens tirpalas (farmacijos reikmėms); chloroformas; cukrus (medicinos reikmėms); dantų

amalgamos; dantų amalgamų auksas; dantų cementavimo medžiagos; dantų įspaudų medžiagos; dantų kalimosi preparatai; dantų lakai; dantų mastikos; dantų protezų klijai; dantų protezų lipalai; dantų švitrai; deguonies vonios; deguonis medicinos reikmėms; dėlės (medicinos reikmėms); detergentai (medicinos reikmėms); dezinfekavimo priemonės (higienos reikmėms); dezinfekavimo priemonės (žaizdų dezinfekavimui ir perrišimui); dezodorantai (ne žmonių arba gyvūnų); dezodorantai drabužiams ir audiniams; diabetikų duona (medicinos reikmėms); diagnostiniai preparatai (medicinos reikmėms); dietiniai gėrimai (medicinos reikmėms); digitalinas; dirvos sterilizavimo preparatai; dirželiai (higieninėms servetėlėms) (rankšluostukams); druskos (medicinos reikmėms); dujos (medicinos reikmėms); dušo preparatai (medicinos reikmėms); džiovikliai (sikatyvai)(medicinos reikmėms); elektrokardiografų elektrodų cheminiai laidininkai; eliksyrai (farmaciniai preparatai); esteriai (farmacijos reikmėms); eteriai (farmacijos reikmėms); eukaliptų aliejus (farmacijos reikmėms); farmaciniai preparatai; farmaciniais losjonais įmirkytos servetėlės; fenolis (farmacijos reikmėms); fermentai (farmacijos reikmėms); fermentai (medicinos reikmėms); fermentai (veterinarijos reikmėms); fermentiniai preparatai (medicinos reikmėms); fermentiniai preparatai (veterinarijos reikmėms); fermentų maisto papildai; filokserų naikinimo cheminiai preparatai; formavimo vaškas (odontologijai); fosfatai (farmacijos reikmėms); galio rūgštis (farmacijos reikmėms); galvijų prausimo preparatai; gambyras (farmacijos reikmėms); garstyčios (farmacijos reikmėms); garstyčių aliejus (medicinos reikmėms); garstyčių pleistrai; gencijonai (farmacijos reikmėms); gydomasis purvas; gydomieji aliejai; gydomieji gėrimai; gydomieji vonių preparatai; gydomosios arbatos; gydomosios kempinės; gydomosios nuosėdos (purvas); gydomosios šaknelės; gydomosios trauktinės (užpilai); gyvsidabrio tepalai; gyvulių prausimo preparatai; gyvūnų pašaro papildai; glaustinių (kontaktinių) lęšių valymo preparatai; glicerofosfatas; glicerolis (medicinos reikmėms); gliukozė (medicinos reikmėms); gliukozės maisto papildai; guma (odontologijos reikmėms); gumigutas (medicinos reikmėms); gurjono balzamas (medicinos reikmėms); gvajakolis (farmacijos reikmėms); hematogenas; hemoglobinas; hemorojaus gydymo preparatai; hemostatiniai pieštukai; hidrastinas; hidrastininas; higieninės kelnaitės; higieninės servetėlės; higieninės vaikiškos kelnaitės; higieniniai įklotai; higieniniai rankšluostukai; higieniniai tamponai; higroskopinė vata; hormonai (medicinos reikmėms); insekticidai; intymieji lubrikantai; izotopai (medicinos reikmėms); indikatorinis popierius (medicinos ar veterinarijos reikmėms); įdegio tabletės; javų apdorojimo šalutiniai produktai (dietos ar medicinos reikmėms); jodas (farmacijos reikmėms); jodidai (farmacijos reikmėms); jodo trauktinė (tinktūra); jodoformas; jūros vanduo (gydomosioms vonioms); kalio druskos (medicinos reikmėms); kalkių preparatai (farmacijos reikmėms); kalomelis; kamieninės ląstelės (medicinos reikmėms); kamieninės ląstelės (veterinarijos reikmėms); kamparas (medicinos reikmėms); kamparo aliejus (medicinos reikmėms); kamšalai (medicinos reikmėms); kanopų cementavimo medžiagos; kapsulės (farmacijos reikmėms); kapsulės (vaistams); karbolineumas (paraziticidas); karpų pieštukai; karštieji garstyčių kompresai; kasijos (medicinos reikmėms); kaulų cementas chirurgijos ir ortopedijos reikmėms; kaustiniai pieštukai; kazeino maisto papildai; kedras (medis) (vabzdžių repelentas); kelnaičių įklotai (higieniniai); kenksmingų gyvūnų naikinimo preparatai; kirmėlių varymo vaistai; kokainas; kolodijus (farmacijos reikmėms); kompresai; kondurangų žievės (medicinos reikmėms); korpija (medicinos reikmėms); krakmolas (dietos arba farmacijos reikmėms); kramtomoji guma (medicinos reikmėms); krapų aliejus (medicinos reikmėms); kraujas (medicinos reikmėms); kraujavimą stabdantys preparatai; kraujo plazma; kreozotas (farmacijos reikmėms); krotonmedžių žievės; krūtų priežiūros tamponai; kūdikių sauskelnės; kūdikių vystyklai; kūdikių vystyklai - kelnaitės (sauskelnės); kurarė; kvebrachas (medicinos reikmėms); kviečių apdorojimo nuo kūlių cheminiai preparatai; kviečių gemalų maisto papildai; laksantai (vidurius paleidžiantys vaistai); laktozė (farmacijos reikmėms); lecitinas (medicinos reikmėms); lecitino maisto papildai; ledinukai (medicinos reikmėms); lervų naikinimo preparatai; liekninamosios tabletės; liesėjimo medicininiai preparatai; linimentai (skystieji tepalai); lipnieji pleistrai; lipniosios juostelės (medicinos reikmėms); lipniosios juostos (medicinos reikmėms); lytinio aktyvumo mažinimo preparatai; losjonai (farmacijos reikmėms); losjonai (veterinarijos reikmėms); lupulinas (farmacijos reikmėms); magnezija (farmacijos reikmėms); maistas (kūdikiams); maistinės skaidulos; makšties plovimo skysčiai; mangrovių žievės (farmacijos reikmėms); marlės ir vatos žaizdų tamponai; medicininiai aliejai; medicininis spiritas; medicinos reikmenų dėžutės (nešiojamosios) (pilnos); medienos grybo naikinimo preparatai; medvilnė (medicinos reikmėms); medžio anglys (farmacijos reikmėms); melisų lašai (farmacijos reikmėms); melžimo tepalas; menčių tvarsliava (chirurginėms reikmėms); mėnesinių kelnaitės; mėnesinių raiščiai; mėnesinių tamponai; mentolis; mėtos (farmacijos reikmėms); mielės (farmacijos reikmėms); mielių maisto papildai; migdolų pienas (farmacijos reikmėms); migdomieji vaistai; mikroelementų preparatai (žmonėms ir gyvuliams); mikroorganizmų kultūros (medicinos ir veterinarijos reikmėms); mikroorganizmų preparatai (medicinos ir veterinarijos reikmėms); miltai (farmacijos reikmėms); mineraliniai maisto papildai; mineralinio vandens druskos; mineralinio vandens vonių druskos; mineralinis vanduo (medicinos reikmėms); minkštvabalių milteliai; mirobalanų žievės (farmacijos reikmėms); mitybos medžiagos (mikroorganizmams); mitybos papildai; moleskinas medicinos reikmėms; musgaudžių lipalai; musgaudžių popierius; musių naikinimo preparatai;

muslipdžiai; naminių gyvūnėlių sauskelnės; narkotikai; natrio bikarbonatas (farmacijos reikmėms); natrio druskos (medicinos reikmėms); nejautros preparatai (anestetikai); nelaikančiųjų sugeriamosios kelnaitės (sauskelnės); nelaikančiųjų vystyklai (sauspalės); nervų sistemą raminantys vaistai; nėštumo nustatymo cheminiai preparatai; nudegimų gydymo preparatai; nuodai; nuodingų augalų naikinimo preparatai; nuospaudų preparatai; nuospaudų šalinimo priemonės; nuospaudų žiedai (kojoms); nuovirai (farmacijos reikmėms); nušalimų tepalai (farmacijos reikmėms); odontologinės švitrinės medžiagos; odos gydymo farmaciniai preparatai; opiatai; opijus; opodeldokas; organoterapiniai (opoterapiniai) preparatai; oro dezodoravimo preparatai; oro valymo preparatai; pagalbinės medžiagos medicinos reikmėms; pankoliai (medicinos reikmėms); paprastieji zizifai (vaistinė žolė); parazitų naikinimo preparatai; pastilės (farmacijos reikmėms); pektinas (farmacijos reikmėms); pepsinas (farmacijos reikmėms); peptonai (farmacijos reikmėms); perlų milteliai (medicinos reikmėms); pesticidai; pieno cukrus (farmacijos reikmėms); pieno fermentai (farmacijos reikmėms); pieno gėrimai su salyklu (medicinos reikmėms); pieno milteliai kūdikiams; pieštukai nuo galvos skausmo; piretrumas (milteliai); pirmosios pagalbos dėžutės (pilnos); popierinės servetėlės, įmirkytos farmaciniais losjonais; popierius (garstyčių pleistrams); popierius (karštiems garstyčių kompresams); popierius nuo kandžių; porcelianas (dantų protezams); preparatai nuo kandžių; preparatai nuo kojų prakaitavimo; preparatai nuo nušalimų; preparatai nuo parazitų; preparatai nuo pelių; preparatai nuo prakaitavimo; preparatai nuo saulės nudegimo (farmacijos reikmėms); priemonės nuo galvos skausmas; purvas (vonioms); rabarbarų šaknys (farmacijos reikmėms); radioaktyviosios medžiagos (medicinos reikmėms); radis (medicinos reikmėms); raminamieji vaistai; rentgenologinės kontrastinės medžiagos (medicinos reikmėms); ricinos aliejus (medicinos reikmėms); riebalai (medicinos reikmėms); riebalai (veterinarijos reikmėms); rūgštys (farmacijos reikmėms); rūkomosios žolės (medicinos reikmėms); sakai (medicinos reikmėms); saldainiai (vaistiniai); saldymedžiai (farmacijos reikmėms); saldymedžių šakniastiebiai (farmacijos reikmėms); salyklas (farmacijos reikmėms); sarsaparylius (medicinos reikmėms); sėklinimo sperma; sėmenys (farmacijos reikmėms); sėmenų aliejaus maisto papildai; sėmenų maisto papildai; sėmenų miltai (farmacijos reikmėms); seroterapijos vaistai; serumai; sieros lazdelės (dezinfekcinės); sirupai (farmacijos reikmėms); skalsės (farmacijos reikmėms); skaudulių tamponai; skruzdžių aldehidas (farmacijos reikmėms); smilkalai (medicinos reikmėms); smilkomosios pastilės; smulkiagrūdė siera (farmacijos reikmėms); spiritas farmacijos reikmėms; sterilizavimo preparatai; steroidai; stiprinamieji preparatai (vaistai); strichninas; sulfanilamidai (vaistai); šaldomieji purškalai (medicinos reikmėms); šarmai (farmacijos reikmėms); šarminių metalų jodidai (farmacijos reikmėms); šliužų naikinimo preparatai; šunų losjonai; šunų prausimo priemonės; šunų repelentai; švino lašai; tabako ištraukos (insekticidai); tabletės (farmacijos reikmėms); tauriųjų metalų lydiniai (odontologijos reikmėms); tepalai (farmacijos reikmėms); tepalai (medicinos reikmėms); tepalai nuo saulės nudegimo; terminis vanduo; terpentinas (farmacijos reikmėms); terpentino aliejus (farmacijos reikmėms); timolis (farmacijos reikmėms); tinktūros (medicinos reikmėms); tirpalai glaustiniams (kontaktiniams) lęšiams laikyti; tirpikliai (pleistrų klijams pašalinti); trankviliantai; trauklapiai; tvarsliava (medicininė); tvarstomoji marlė; uostomoji druska; vabzdžius atbaidančios medžiagos; vabzdžių (atbaidymo) smilkalai; vaistai (medicinos reikmėms); vaistai (odontologijos reikmėms); vaistai (veterinarijos reikmėms); vaistai (žmonėms); vaistai nuo kirmėlių; vaistai nuo pleiskanų; vaistai nuo vidurių užkietėjimo; vaistažolės; vaistinės jalapos; vaistiniai drebuločiai (medicinos reikmėms); vaistiniai plaukų augimo preparatai; vaistiniai vonių preparatai; vakcinos; vandenilio peroksidas (medicinos reikmėms); vazelinas (medicinos reikmėms); veterinariniai preparatai; vezikantai (pūsles sukeliantys vaistai); vidurius paleidžiantys vaistai; vidurius valantys vaistai; virškinimą skatinantys vaistai (medicinos reikmėms); vitaminų preparatai; vyno akmuo (farmacijos reikmėms); vyno akmuo (kalio tartratas) (farmacijos reikmėms); vynuogių ligas gydantys chemikalai; vonių druskos (medicinos reikmėms); želatina (medicinos reikmėms); žiedadulkių maisto papildai; žievės (farmacijos reikmėms); žiurkių nuodai; žolių arbatos (medicinos reikmėms); žuvų miltai (farmacijos reikmėms); žuvų taukai; žvakutės (standžios konsistencijos žvakutės arba rutuliuko formos vaistai).

---

(111) **68783**
(151) 2014 04 25
(210) 2013 0280
(220) 2013 02 25
(181) 2023 02 25
(732) UAB „CHEMCENTRAS“, Vytauto pr. 32-315, LT-44328 Kaunas, LT
(540)



(531) 5.3, 25.5, 27.3, 29.1

(591) tamsiai žalia, šviesiai žalia, balta.

(511)

5 farmacijos ir veterinarijos preparatai; higienos preparatai medicinos reikmėms; dietinis maistas ir dietinės medžiagos medicinos ar veterinarijos reikmėms, kūdikių maistas; žmonių ir gyvūnų maisto papildai; pleistrai, tvarsliava; dantų plombavimo ir dantų išlajų gamybos medžiagos; dezinfekavimo preparatai; kenkėjų naikinimo preparatai; fungicidai, herbicidai; acetatai (farmacijos reikmėms); akaricidai (preparatai erkėms naikinti); akių lašai; akių pavilgai; akių raiščiai medicinos reikmėms; akonitinas; alavijų preparatai (farmacijos reikmėms); albumino maisto papildai; aldehidai (farmacijos reikmėms); algicidai; alginatai (farmacijos reikmėms); alginatų maisto papildai; aliuminio acetatas (farmacijos reikmėms); alkaloidai (medicinos reikmėms); amilazė (medicinos reikmėms); aminorūgštys (medicinos reikmėms); aminorūgštys (veterinarijos reikmėms); analgetikai (skausmą malšinantys vaistai); angostūrų žievės (medicinos reikmėms); antibiotikai; antidiureziniai (šlapimą sulaikantys) preparatai; antioksidantų tabletės; antiparazitiniai antkakliai (gyvuliams); antiparazitiniai preparatai; antipiretikai (vaistai nuo karščiavimo); antireumatinės apyrankės; antireumatiniai žiedai; antiseptikai (vaistai nuo pūlinės infekcijos); antiseptinė vata; antisporiniai preparatai; apetitą mažinančios tabletės; apetito slopinamieji preparatai (preparatai nuo valgumo) (medicinos reikmėms); apynių ištraukos (ekstraktai) (farmacijos reikmėms); apyrankės (medicinos reikmėms); aprūkymo lazdelės (fumigantai); aprūkymo pastilės (fumigantai); arbata nuo astmos; baktericidai; bakterijų kultūrų skystosios terpės; bakterijų kultūrų terpės; bakteriniai preparatai (medicinos ir veterinarijos reikmėms); bakteriniai toksinai; bakteriologiniai preparatai (medicinos ir veterinarijos reikmėms); baltymingasis maistas (medicinos reikmėms); baltymų maisto papildai; baltymų papildai gyvūnams; baltymų preparatai (medicinos reikmėms); balzamai (medicinos reikmėms); balzamų preparatai (medicinos reikmėms); bemikrobė (aseptinė) vata; betabakės cigaretės (medicinos reikmėms); bičių pienelio maisto papildai; bičių pienelis (farmacijos reikmėms); bičių pikio maisto papildai; bičių pikis (farmacijos reikmėms); biocidai; biologiniai preparatai (medicinos reikmėms); biologiniai preparatai (veterinarijos reikmėms); biologinių audinių kultūros (medicinos reikmėms); biologinių audinių kultūros (veterinarijos reikmėms); bismuto preparatai (farmacijos reikmėms); bismuto subnitratas (farmacijos reikmėms); bromas (farmacijos reikmėms); bronchų plečiamieji preparatai; burnos skalavimo tirpalai (medicinos reikmėms); celiuliozės esteriai (farmacijos reikmėms); celiuliozės eteriai (farmacijos reikmėms); cheminės kontraceptinės priemonės; cheminiai farmaciniai preparatai; cheminiai preparatai (farmacijos reikmėms); cheminiai preparatai (medicinos reikmėms); cheminiai preparatai (veterinarijos reikmėms); cheminiai preparatai nuo pelenligės; cheminiai reagentai (medicinos arba veterinarijos reikmėms); chininas (medicinos reikmėms); chininmedžių žievės (medicinos reikmėms); chinolinas (medicinos reikmėms); chirurginė tvarsliava; chirurginiai audiniai; chirurginiai implantuojamieji audiniai (gyvybingi); chirurginiai skalbiniai (audiniai); chloralio vandens tirpalas (farmacijos reikmėms); chloroformas; cukrus (medicinos reikmėms); dantų amalgamos; dantų amalgamų auksas; dantų cementavimo medžiagos; dantų įspaudų medžiagos; dantų kalimosi preparatai; dantų lakai; dantų mastikos; dantų protezų klijai; dantų protezų lipalai; dantų švitrai; deguonies vonios; deguonis medicinos reikmėms; dėlės (medicinos reikmėms); detergentai (medicinos reikmėms); dezinfekavimo priemonės (higienos reikmėms); dezinfekavimo priemonės (žaizdų dezinfekavimui ir perrišimui); dezodorantai (ne žmonių arba gyvūnų); dezodorantai drabužiams ir audiniams; diabetikų duona (medicinos reikmėms); diagnostiniai preparatai (medicinos reikmėms); dietiniai gėrimai (medicinos reikmėms); digitalinas; dirvos sterilizavimo preparatai; dirželiai (higieninėms servetėlėms) (rankšluostukams); druskos (medicinos reikmėms); dujos (medicinos reikmėms); dušo preparatai (medicinos reikmėms); džiovikliai (sikatyvai) (medicinos reikmėms); elektrokardiografų elektrodų cheminiai laidininkai; eliksyrai (farmaciniai preparatai); esteriai (farmacijos reikmėms); eteriai (farmacijos reikmėms); eukaliptų aliejus (farmacijos reikmėms); farmaciniai preparatai; farmaciniais losjonais įmirkytos servetėlės; fenolis (farmacijos reikmėms); fermentai (farmacijos reikmėms); fermentai (medicinos reikmėms); fermentai (veterinarijos reikmėms); fermentiniai preparatai (medicinos reikmėms); fermentiniai preparatai (veterinarijos reikmėms); fermentų maisto papildai; filokserų naikinimo cheminiai preparatai; formavimo vaškas (odontologijai); fosfatai (farmacijos reikmėms); galio rūgštis (farmacijos reikmėms); galvijų prausimo preparatai; gambyras (farmacijos reikmėms); garstyčios (farmacijos reikmėms); garstyčių aliejus (medicinos reikmėms); garstyčių pleistrai; gencijonai (farmacijos reikmėms); gydomasis purvas; gydomieji aliejai; gydomieji gėrimai; gydomieji vonių preparatai; gydomosios arbatos; gydomosios kempinės; gydomosios nuosėdos (purvas); gydomosios šaknelės; gydomosios trauktinės (užpilai); gyvsidabrio tepalai; gyvulių prausimo preparatai; gyvūnų pašaro papildai; glaustinių (kontaktinių) lęšių valymo preparatai; glicerofosfatas; glicerolis (medicinos reikmėms); gliukozė (medicinos reikmėms); gliukozės maisto papildai; guma (odontologijos reikmėms); gumigutas (medicinos reikmėms); gurjono balzamas (medicinos reikmėms); gvajakolis (farmacijos reikmėms); hematogenas; hemoglobinas; hemorojaus gydymo preparatai; hemostatiniai pieštukai; hidrastinas; hidrastininas; higieninės kelnaitės; higieninės servetėlės; higieninės vaikiškos kelnaitės; higieniniai įklotai; higieniniai rankšluostukai; higieniniai tamponai; higroskopinė vata; hormonai (medicinos reikmėms); insekticidai; intymieji lubrikantai; izotopai (medicinos reikmėms); indikatorinis popierius (medicinos ar veterinarijos

reikmėms); įdegio tabletės; javų apdorojimo šalutiniai produktai (dietos ar medicinos reikmėms); jodas (farmacijos reikmėms); jodidai (farmacijos reikmėms); jodo trauktinė (tinktūra); jodoformas; jūros vanduo (gydomosioms vonioms); kalio druskos (medicinos reikmėms); kalkių preparatai (farmacijos reikmėms); kalomelis; kamieninės ląstelės (medicinos reikmėms); kamieninės ląstelės (veterinarijos reikmėms); kamparas (medicinos reikmėms); kamparo aliejus (medicinos reikmėms); kamšalai (medicinos reikmėms); kanopų cementavimo medžiagos; kapsulės (farmacijos reikmėms); kapsulės (vaistams); karbolineumas (paraziticidas); karpų pieštukai; karštieji garstyčių kompresai; kasijos (medicinos reikmėms); kaulų cementas chirurgijos ir ortopedijos reikmėms; kaustiniai pieštukai; kazeino maisto papildai; kedras (medis) (vabzdžių repelentas); kelnaičių įklotai (higieniniai); kenksmingų gyvūnų naikinimo preparatai; kirmėlių varymo vaistai; kokainas; kolodijus (farmacijos reikmėms); kompresai; kondurangų žievės (medicinos reikmėms); korpija (medicinos reikmėms); krakmolas (dietos arba farmacijos reikmėms); kramtomoji guma (medicinos reikmėms); krapų aliejus (medicinos reikmėms); kraujas (medicinos reikmėms); kraujavimą stabdantys preparatai; kraujo plazma; kreozotas (farmacijos reikmėms); krotonmedžių žievės; krūtų priežiūros tamponai; kūdikių sauskelnės; kūdikių vystyklai; kūdikių vystyklai - kelnaitės (sauskelnės); kurarė; kvebrachas (medicinos reikmėms); kviečių apdorojimo nuo kūlių cheminiai preparatai; kviečių gemalų maisto papildai; laksantai (vidurius paleidžiantys vaistai); laktozė (farmacijos reikmėms); lecitinas (medicinos reikmėms); lecitino maisto papildai; ledinukai (medicinos reikmėms); lervų naikinimo preparatai; liekninamosios tabletės; liesėjimo medicininiai preparatai; linimentai (skystieji tepalai); lipnieji pleistrai; lipniosios juostelės (medicinos reikmėms); lipniosios juostos (medicinos reikmėms); lytinio aktyvumo mažinimo preparatai; losjonai (farmacijos reikmėms); losjonai (veterinarijos reikmėms); lupulinas (farmacijos reikmėms); magnezija (farmacijos reikmėms); maistas (kūdikiams); maistinės skaidulos; makšties plovimo skysčiai; mangrovių žievės (farmacijos reikmėms); marlės ir vatos žaizdų tamponai; medicininiai aliejai; medicininis spiritas; medicinos reikmenų dėžutės (nešiojamosios) (pilnos); medienos grybo naikinimo preparatai; medvilnė (medicinos reikmėms); medžio anglys (farmacijos reikmėms); melisų lašai (farmacijos reikmėms); melžimo tepalas; menčių tvarsliava (chirurginėms reikmėms); mėnesinių kelnaitės; mėnesinių raiščiai; mėnesinių tamponai; mentolis; mėtos (farmacijos reikmėms); mielės (farmacijos reikmėms); mielių maisto papildai; migdolų pienas (farmacijos reikmėms); migdomieji vaistai; mikroelementų preparatai (žmonėms ir gyvuliams); mikroorganizmų kultūros (medicinos ir veterinarijos reikmėms); mikroorganizmų preparatai (medicinos ir veterinarijos reikmėms); miltai (farmacijos reikmėms); mineraliniai maisto papildai; mineralinio vandens druskos; mineralinio vandens vonių druskos; mineralinis vanduo (medicinos reikmėms); minkštvabalių milteliai; mirobalanų žievės (farmacijos reikmėms); mitybos medžiagos (mikroorganizmams); mitybos papildai; moleskinas medicinos reikmėms; musgaudžių lipalai; musgaudžių popierius; musių naikinimo preparatai; muslipdžiai; naminių gyvūnėlių sauskelnės; narkotikai; natrio bikarbonatas (farmacijos reikmėms); natrio druskos (medicinos reikmėms); nejautros preparatai (anestetikai); nelaikančiųjų sugeriamosios kelnaitės (sauskelnės); nelaikančiųjų vystyklai (sauspalės); nervų sistemą raminantys vaistai; nėštumo nustatymo cheminiai preparatai; nudegimų gydymo preparatai; nuodai; nuodingų augalų naikinimo preparatai; nuospaudų preparatai; nuospaudų šalinimo priemonės; nuospaudų žiedai (kojoms); nuovirai (farmacijos reikmėms); nušalimų tepalai (farmacijos reikmėms); odontologinės švitrinės medžiagos; odos gydymo farmaciniai preparatai; opiatai; opijus; opodeldokas; organoterapiniai (opoterapiniai) preparatai; oro dezodoravimo preparatai; oro valymo preparatai; pagalbinės medžiagos medicinos reikmėms; pankoliai (medicinos reikmėms); paprastieji zizifai (vaistinė žolė); parazitų naikinimo preparatai; pastilės (farmacijos reikmėms); pektinas (farmacijos reikmėms); pepsinas (farmacijos reikmėms); peptonai (farmacijos reikmėms); perlų milteliai (medicinos reikmėms); pesticidai; pieno cukrus (farmacijos reikmėms); pieno fermentai (farmacijos reikmėms); pieno gėrimai su salyklu (medicinos reikmėms); pieno milteliai kūdikiams; pieštukai nuo galvos skausmo; piretrumas (milteliai); pirmosios pagalbos dėžutės (pilnos); popierinės servetėlės, įmirkytos farmaciniais losjonais; popierius (garstyčių pleistrams); popierius (karštiems garstyčių kompresams); popierius nuo kandžių; porcelianas (dantų protezams); preparatai nuo kandžių; preparatai nuo kojų prakaitavimo; preparatai nuo nušalimų; preparatai nuo parazitų; preparatai nuo pelių; preparatai nuo prakaitavimo; preparatai nuo saulės nudegimo (farmacijos reikmėms); priemonės nuo galvos skausmas; purvas (vonioms); rabarbarų šaknys (farmacijos reikmėms); radioaktyviosios medžiagos (medicinos reikmėms); radis (medicinos reikmėms); raminamieji vaistai; rentgenologinės kontrastinės medžiagos (medicinos reikmėms); ricinos aliejus (medicinos reikmėms); riebalai (medicinos reikmėms); riebalai (veterinarijos reikmėms); rūgštys (farmacijos reikmėms); rūkomosios žolės (medicinos reikmėms); sakai (medicinos reikmėms); saldainiai (vaistiniai); saldymedžiai (farmacijos reikmėms); saldymedžių šakniastiebiai (farmacijos reikmėms); salyklas (farmacijos reikmėms); sarsaparylius (medicinos reikmėms); sėklinimo sperma; sėmenys (farmacijos reikmėms); sėmenų aliejaus maisto papildai; sėmenų maisto papildai; sėmenų miltai (farmacijos reikmėms); seroterapijos vaistai; serumai; sieros lazdelės (dezinfekcinės); sirupai (farmacijos reikmėms); skalsės (farmacijos reikmėms); skaudulių tamponai; skruzdžių aldehidas (farmacijos reikmėms); smilkalai (medicinos reikmėms); smilkomosios pastilės; smulkiagrūdė siera (farmacijos reikmėms); spiritas farmacijos reikmėms; sterilizavimo preparatai; steroidai; stiprinamieji preparatai (vaistai); strichninas;

sulfanilamidai (vaistai); šaldomieji purškalai (medicinos reikmėms); šarmai (farmacijos reikmėms); šarminių metalų jodidai (farmacijos reikmėms); šliužų naikinimo preparatai; šunų losjonai; šunų prausimo priemonės; šunų repelentai; švino lašai; tabako ištraukos (insekticidai); tabletės (farmacijos reikmėms); tauriųjų metalų lydiniai (odontologijos reikmėms); tepalai (farmacijos reikmėms); tepalai (medicinos reikmėms); tepalai nuo saulės nudegimo; terminis vanduo; terpentinas (farmacijos reikmėms); terpentino aliejus (farmacijos reikmėms); timolis (farmacijos reikmėms); tinktūros (medicinos reikmėms); tirpalai glaustiniams (kontaktiniams) lęšiams laikyti; tirpikliai (pleistrų klijams pašalinti); trankviliantai; trauklapiai; tvarsliava (medicininė); tvarstomoji marlė; uostomoji druska; vabzdžius atbaidančios medžiagos; vabzdžių (atbaidymo) smilkalai; vaistai (medicinos reikmėms); vaistai (odontologijos reikmėms); vaistai (veterinarijos reikmėms); vaistai (žmonėms); vaistai nuo kirmėlių; vaistai nuo pleiskanų; vaistai nuo vidurių užkietėjimo; vaistažolės; vaistinės jalapos; vaistiniai drebuločiai (medicinos reikmėms); vaistiniai plaukų augimo preparatai; vaistiniai vonių preparatai; vakcinos; vandenilio peroksidas (medicinos reikmėms); vazelinas (medicinos reikmėms); veterinariniai preparatai; vezikantai (pūsles sukeliantys vaistai); vidurius paleidžiantys vaistai; vidurius valantys vaistai; virškinimą skatinantys vaistai (medicinos reikmėms); vitaminų preparatai; vyno akmuo (farmacijos reikmėms); vyno akmuo (kalio tartratas) (farmacijos reikmėms); vynuogių ligas gydantys chemikalai; vonių druskos (medicinos reikmėms); želatina (medicinos reikmėms); žiedadulkių maisto papildai; žievės (farmacijos reikmėms); žiurkių nuodai; žolių arbatos (medicinos reikmėms); žuvų miltai (farmacijos reikmėms); žuvų taukai; žvakutės (standžios konsistencijos žvakutės arba rutuliuko formos vaistai).

---

(111) **68784**
(151) 2014 04 25
(210) 2013 0281
(220) 2013 02 25
(181) 2023 02 25
(732) UAB „CHEMCENTRAS“, Vytauto pr. 32-315, LT-44328 Kaunas, LT
(540)

EMUNDO

(531) 25.5, 27.5, 29.1
(591) žalia, mėlyna, balta.
(511)

5 farmacijos ir veterinarijos preparatai; higienos preparatai medicinos reikmėms; dietinis maistas ir dietinės medžiagos medicinos ar veterinarijos reikmėms, kūdikių maistas; žmonių ir gyvūnų maisto papildai; pleistrai, tvarsliava; dantų plombavimo ir dantų išlajų gamybos medžiagos; dezinfekavimo preparatai; kenkėjų naikinimo preparatai; fungicidai, herbicidai; acetatai (farmacijos reikmėms); akaricidai (preparatai erkėms naikinti); akių lašai; akių pavilgai; akių raiščiai medicinos reikmėms; akonitinas; alavijų preparatai (farmacijos reikmėms); albumino maisto papildai; aldehidai (farmacijos reikmėms); algicidai; alginatai (farmacijos reikmėms); alginatų maisto papildai; aliuminio acetatas (farmacijos reikmėms); alkaloidai (medicinos reikmėms); amilazė (medicinos reikmėms); aminorūgštys (medicinos reikmėms); aminorūgštys (veterinarijos reikmėms); analgetikai (skausmą malšinantys vaistai); angostūrų žievės (medicinos reikmėms); antibiotikai; antidiureziniai (šlapimą sulaikantys) preparatai; antioksidantų tabletės; antiparazitiniai antkakliai (gyvuliams); antiparazitiniai preparatai; antipiretikai (vaistai nuo karščiavimo); antireumatinės apyrankės; antireumatiniai žiedai; antiseptikai (vaistai nuo pūlinės infekcijos); antiseptinė vata; antisporiniai preparatai; apetitą mažinančios tabletės; apetito slopinamieji preparatai (preparatai nuo valgumo) (medicinos reikmėms); apynių ištraukos (ekstraktai) (farmacijos reikmėms); apyrankės (medicinos reikmėms); aprūkymo lazdelės (fumigantai); aprūkymo pastilės (fumigantai); arbata nuo astmos; baktericidai; bakterijų kultūrų skystosios terpės; bakterijų kultūrų terpės; bakteriniai preparatai (medicinos ir veterinarijos reikmėms); bakteriniai toksinai; bakteriologiniai preparatai (medicinos ir veterinarijos reikmėms); baltymingasis maistas (medicinos reikmėms); baltymų maisto papildai; baltymų papildai gyvūnams; baltymų preparatai (medicinos reikmėms); balzamai (medicinos reikmėms); balzamų preparatai (medicinos reikmėms); bemikrobė (aseptinė) vata; betabakės cigaretės (medicinos reikmėms); bičių pienelio maisto papildai; bičių pienelis (farmacijos reikmėms); bičių pikio maisto papildai; bičių pikis (farmacijos reikmėms); biocidai; biologiniai preparatai (medicinos reikmėms); biologiniai preparatai (veterinarijos reikmėms); biologinių audinių kultūros (medicinos reikmėms); biologinių audinių kultūros (veterinarijos reikmėms); bismuto preparatai (farmacijos reikmėms); bismuto subnitratas (farmacijos reikmėms); bromas (farmacijos reikmėms); bronchų plečiamieji preparatai; burnos skalavimo tirpalai (medicinos reikmėms); celiuliozės esteriai (farmacijos reikmėms); celiuliozės eteriai (farmacijos reikmėms); cheminės kontraceptinės priemonės; cheminiai farmaciniai preparatai; cheminiai preparatai (farmacijos reikmėms); cheminiai preparatai (medicinos reikmėms); cheminiai preparatai (veterinarijos reikmėms); cheminiai preparatai nuo

pelenligės; cheminiai reagentai (medicinos arba veterinarijos reikmėms); chininas (medicinos reikmėms); chininmedžių žievės (medicinos reikmėms); chinolinas (medicinos reikmėms); chirurginė tvarsliava; chirurginiai audiniai; chirurginiai implantuojamieji audiniai (gyvybingi); chirurginiai skalbiniai (audiniai); chloralio vandens tirpalas (farmacijos reikmėms); chloroformas; cukrus (medicinos reikmėms); dantų amalgamos; dantų amalgamų auksas; dantų cementavimo medžiagos; dantų įspaudų medžiagos; dantų kalimosi preparatai; dantų lakai; dantų mastikos; dantų protezų klijai; dantų protezų lipalai; dantų švitrai; deguonies vonios; deguonis medicinos reikmėms; dėlės (medicinos reikmėms); detergentai (medicinos reikmėms); dezinfekavimo priemonės (higienos reikmėms); dezinfekavimo priemonės (žaizdų dezinfekavimui ir perrišimui); dezodorantai (ne žmonių arba gyvūnų); dezodorantai drabužiams ir audiniams; diabetikų duona (medicinos reikmėms); diagnostiniai preparatai (medicinos reikmėms); dietiniai gėrimai (medicinos reikmėms); digitalinas; dirvos sterilizavimo preparatai; dirželiai (higieninėms servetėlėms) (rankšluostukams); druskos (medicinos reikmėms); dujos (medicinos reikmėms); dušo preparatai (medicinos reikmėms); džiovikliai (sikatyvai)(medicinos reikmėms); elektrokardiografų elektrodų cheminiai laidininkai; eliksyrai (farmaciniai preparatai); esteriai (farmacijos reikmėms); eteriai (farmacijos reikmėms); eukaliptų aliejus (farmacijos reikmėms); farmaciniai preparatai; farmaciniais losjonais įmirkytos servetėlės; fenolis (farmacijos reikmėms); fermentai (farmacijos reikmėms); fermentai (medicinos reikmėms); fermentai (veterinarijos reikmėms); fermentiniai preparatai (medicinos reikmėms); fermentiniai preparatai (veterinarijos reikmėms); fermentų maisto papildai; filokserų naikinimo cheminiai preparatai; formavimo vaškas (odontologijai); fosfatai (farmacijos reikmėms); galio rūgštis (farmacijos reikmėms); galvijų prausimo preparatai; gambyras (farmacijos reikmėms); garstyčios (farmacijos reikmėms); garstyčių aliejus (medicinos reikmėms); garstyčių pleistrai; gencijonai (farmacijos reikmėms); gydomasis purvas; gydomieji aliejai; gydomieji gėrimai; gydomieji vonių preparatai; gydomosios arbatos; gydomosios kempinės; gydomosios nuosėdos (purvas); gydomosios šaknelės; gydomosios trauktinės (užpilai); gyvsidabrio tepalai; gyvulių prausimo preparatai; gyvūnų pašaro papildai; glaustinių (kontaktinių) lęšių valymo preparatai; glicerofosfatas; glicerolis (medicinos reikmėms); gliukozė (medicinos reikmėms); gliukozės maisto papildai; guma (odontologijos reikmėms); gumigutas (medicinos reikmėms); gurjono balzamas (medicinos reikmėms); gvajakolis (farmacijos reikmėms); hematogenas; hemoglobinas; hemorojaus gydymo preparatai; hemostatiniai pieštukai; hidrastinas; hidrastininas; higieninės kelnaitės; higieninės servetėlės; higieninės vaikiškos kelnaitės; higieniniai įklotai; higieniniai rankšluostukai; higieniniai tamponai; higroskopinė vata; hormonai (medicinos reikmėms); insekticidai; intymieji lubrikantai; izotopai (medicinos reikmėms); indikatorinis popierius (medicinos ar veterinarijos reikmėms); įdegio tabletės; javų apdorojimo šalutiniai produktai (dietos ar medicinos reikmėms); jodas (farmacijos reikmėms); jodidai (farmacijos reikmėms); jodo trauktinė (tinktūra); jodoformas; jūros vanduo (gydomosioms vonioms); kalio druskos (medicinos reikmėms); kalkių preparatai (farmacijos reikmėms); kalomelis; kamieninės ląstelės (medicinos reikmėms); kamieninės ląstelės (veterinarijos reikmėms); kamparas (medicinos reikmėms); kamparo aliejus (medicinos reikmėms); kamšalai (medicinos reikmėms); kanopų cementavimo medžiagos; kapsulės (farmacijos reikmėms); kapsulės (vaistams); karbolineumas (paraziticidas); karpų pieštukai; karštieji garstyčių kompresai; kasijos (medicinos reikmėms); kaulų cementas chirurgijos ir ortopedijos reikmėms; kaustiniai pieštukai; kazeino maisto papildai; kedras (medis) (vabzdžių repelentas); kelnaičių įklotai (higieniniai); kenksmingų gyvūnų naikinimo preparatai; kirmėlių varymo vaistai; kokainas; kolodijus (farmacijos reikmėms); kompresai; kondurangų žievės (medicinos reikmėms); korpija (medicinos reikmėms); krakmolas (dietos arba farmacijos reikmėms); kramtomoji guma (medicinos reikmėms); krapų aliejus (medicinos reikmėms); kraujas (medicinos reikmėms); kraujavimą stabdantys preparatai; kraujo plazma; kreozotas (farmacijos reikmėms); krotonmedžių žievės; krūtų priežiūros tamponai; kūdikių sauskelnės; kūdikių vystyklai; kūdikių vystyklai - kelnaitės (sauskelnės); kurarė; kvebrachas (medicinos reikmėms); kviečių apdorojimo nuo kūlių cheminiai preparatai; kviečių gemalų maisto papildai; laksantai (vidurius paleidžiantys vaistai); laktozė (farmacijos reikmėms); lecitinas (medicinos reikmėms); lecitino maisto papildai; ledinukai (medicinos reikmėms); lervų naikinimo preparatai; liekninamosios tabletės; liesėjimo medicininiai preparatai; linimentai (skystieji tepalai); lipnieji pleistrai; lipniosios juostelės (medicinos reikmėms); lipniosios juostos (medicinos reikmėms); lytinio aktyvumo mažinimo preparatai; losjonai (farmacijos reikmėms); losjonai (veterinarijos reikmėms); lupulinas (farmacijos reikmėms); magnezija (farmacijos reikmėms); maistas (kūdikiams); maistinės skaidulos; makšties plovimo skysčiai; mangrovių žievės (farmacijos reikmėms); marlės ir vatos žaizdų tamponai; medicininiai aliejai; medicininis spiritas; medicinos reikmenų dėžutės (nešiojamosios) (pilnos); medienos grybo naikinimo preparatai; medvilnė (medicinos reikmėms); medžio anglys (farmacijos reikmėms); melisų lašai (farmacijos reikmėms); melžimo tepalas; menčių tvarsliava (chirurginėms reikmėms); mėnesinių kelnaitės; mėnesinių raiščiai; mėnesinių tamponai; mentolis; mėtos (farmacijos reikmėms); mielės (farmacijos reikmėms); mielių maisto papildai; migdolų pienas (farmacijos reikmėms); migdomieji vaistai; mikroelementų preparatai (žmonėms ir gyvuliams); mikroorganizmų kultūros (medicinos ir veterinarijos reikmėms); mikroorganizmų preparatai (medicinos ir veterinarijos reikmėms); miltai

(farmacijos reikmėms); mineraliniai maisto papildai; mineralinio vandens druskos; mineralinio vandens vonių druskos; mineralinis vanduo (medicinos reikmėms); minkštvabalių milteliai; mirobalanų žievės (farmacijos reikmėms); mitybos medžiagos (mikroorganizmams); mitybos papildai; moleskinas medicinos reikmėms; musgaudžių lipalai; musgaudžių popierius; musių naikinimo preparatai; muslipdžiai; naminių gyvūnėlių sauskelnės; narkotikai; natrio bikarbonatas (farmacijos reikmėms); natrio druskos (medicinos reikmėms); nejautros preparatai (anestetikai); nelaikančiųjų sugeriamosios kelnaitės (sauskelnės); nelaikančiųjų vystyklai (sauspalės); nervų sistemą raminantys vaistai; nėštumo nustatymo cheminiai preparatai; nudegimų gydymo preparatai; nuodai; nuodingų augalų naikinimo preparatai; nuospaudų preparatai; nuospaudų šalinimo priemonės; nuospaudų žiedai (kojoms); nuovirai (farmacijos reikmėms); nušalimų tepalai (farmacijos reikmėms); odontologinės švitrinės medžiagos; odos gydymo farmaciniai preparatai; opiatai; opijus; opodeldokas; organoterapiniai (opoterapiniai) preparatai; oro dezodoravimo preparatai; oro valymo preparatai; pagalbinės medžiagos medicinos reikmėms; pankoliai (medicinos reikmėms); paprastieji zizifai (vaistinė žolė); parazitų naikinimo preparatai; pastilės (farmacijos reikmėms); pektinas (farmacijos reikmėms); pepsinas (farmacijos reikmėms); peptonai (farmacijos reikmėms); perlų milteliai (medicinos reikmėms); pesticidai; pieno cukrus (farmacijos reikmėms); pieno fermentai (farmacijos reikmėms); pieno gėrimai su salyklu (medicinos reikmėms); pieno milteliai kūdikiams; pieštukai nuo galvos skausmo; piretrumas (milteliai); pirmosios pagalbos dėžutės (pilnos); popierinės servetėlės, įmirkytos farmaciniais losjonais; popierius (garstyčių pleistrams); popierius (karštiems garstyčių kompresams); popierius nuo kandžių; porcelianas (dantų protezams); preparatai nuo kandžių; preparatai nuo kojų prakaitavimo; preparatai nuo nušalimų; preparatai nuo parazitų; preparatai nuo pelių; preparatai nuo prakaitavimo; preparatai nuo saulės nudegimo (farmacijos reikmėms); priemonės nuo galvos skausmas; purvas (vonioms); rabarbarų šaknys (farmacijos reikmėms); radioaktyviosios medžiagos (medicinos reikmėms); radis (medicinos reikmėms); raminamieji vaistai; rentgenologinės kontrastinės medžiagos (medicinos reikmėms); ricinos aliejus (medicinos reikmėms); riebalai (medicinos reikmėms); riebalai (veterinarijos reikmėms); rūgštys (farmacijos reikmėms); rūkomosios žolės (medicinos reikmėms); sakai (medicinos reikmėms); saldainiai (vaistiniai); saldymedžiai (farmacijos reikmėms); saldymedžių šakniastiebiai (farmacijos reikmėms); salyklas (farmacijos reikmėms); sarsaparylius (medicinos reikmėms); sėklinimo sperma; sėmenys (farmacijos reikmėms); sėmenų aliejaus maisto papildai; sėmenų maisto papildai; sėmenų miltai (farmacijos reikmėms); seroterapijos vaistai; serumai; sieros lazdelės (dezinfekcinės); sirupai (farmacijos reikmėms); skalsės (farmacijos reikmėms); skaudulių tamponai; skruzdžių aldehidas (farmacijos reikmėms); smilkalai (medicinos reikmėms); smilkomosios pastilės; smulkiagrūdė siera (farmacijos reikmėms); spiritas farmacijos reikmėms; sterilizavimo preparatai; steroidai; stiprinamieji preparatai (vaistai); strichninas; sulfanilamidai (vaistai); šaldomieji purškalai (medicinos reikmėms); šarmai (farmacijos reikmėms); šarminių metalų jodidai (farmacijos reikmėms); šliužų naikinimo preparatai; šunų losjonai; šunų prausimo priemonės; šunų repelentai; švino lašai; tabako ištraukos (insekticidai); tabletės (farmacijos reikmėms); tauriųjų metalų lydiniai (odontologijos reikmėms); tepalai (farmacijos reikmėms); tepalai (medicinos reikmėms); tepalai nuo saulės nudegimo; terminis vanduo; terpentinas (farmacijos reikmėms); terpentino aliejus (farmacijos reikmėms); timolis (farmacijos reikmėms); tinktūros (medicinos reikmėms); tirpalai glaustiniams (kontaktiniams) lęšiams laikyti; tirpikliai (pleistrų klijams pašalinti); trankviliantai; trauklapiai; tvarsliava (medicininė); tvarstomoji marlė; uostomoji druska; vabzdžius atbaidančios medžiagos; vabzdžių (atbaidymo) smilkalai; vaistai (medicinos reikmėms); vaistai (odontologijos reikmėms); vaistai (veterinarijos reikmėms); vaistai (žmonėms); vaistai nuo kirmėlių; vaistai nuo pleiskanų; vaistai nuo vidurių užkietėjimo; vaistažolės; vaistinės jalapos; vaistiniai drebuločiai (medicinos reikmėms); vaistiniai plaukų augimo preparatai; vaistiniai vonių preparatai; vakcinos; vandenilio peroksidas (medicinos reikmėms); vazelinas (medicinos reikmėms); veterinariniai preparatai; vezikantai (pūsles sukeliantys vaistai); vidurius paleidžiantys vaistai; vidurius valantys vaistai; virškinimą skatinantys vaistai (medicinos reikmėms); vitaminų preparatai; vyno akmuo (farmacijos reikmėms); vyno akmuo (kalio tartratas) (farmacijos reikmėms); vynuogių ligas gydantys chemikalai; vonių druskos (medicinos reikmėms); želatina (medicinos reikmėms); žiedadulkių maisto papildai; žievės (farmacijos reikmėms); žiurkių nuodai; žolių arbatos (medicinos reikmėms); žuvų miltai (farmacijos reikmėms); žuvų taukai; žvakutės (standžios konsistencijos žvakutės arba rutuliuko formos vaistai).

---

(111) **68785**
(151) 2014 04 25
(210) 2013 0284
(220) 2013 02 25
(181) 2023 02 25
(732) UAB „ŠEIMOS VALGYKLA“, J. Grušo g. 4-12, LT-48263 Kaunas, LT
(540)

LIETUVIŠKI PATIEKALAI
Ar prisimeni tikrą lietuvišką skonį?

(531) 5.1, 27.5, 29.1
(591) vyšninė, žalia.
(511)
43 maisto ir gėrimų parūpinimo paslaugos; barų paslaugos; kavinės; restoranai; savitarnos restoranai.

---

(111) **68786**
(151) 2014 04 25
(210) 2013 0290
(220) 2013 02 26
(181) 2023 02 26
(732) UAB „CHEMCENTRAS“, Vytauto pr. 32-315, LT-44328 Kaunas, LT
(540)



(531) 26.2, 29.1
(591) žalia, mėlyna.
(511)
5 farmacijos ir veterinarijos preparatai; higienos preparatai medicinos reikmėms; dietinis maistas ir dietinės medžiagos medicinos ar veterinarijos reikmėms, kūdikių maistas; žmonių ir gyvūnų maisto papildai; pleistrai, tvarsliava; dantų plombavimo ir dantų išlajų gamybos medžiagos; dezinfekavimo preparatai; kenkėjų naikinimo preparatai; fungicidai, herbicidai; acetatai (farmacijos reikmėms); akaricidai (preparatai erkėms naikinti); akių lašai; akių pavilgai; akių raiščiai medicinos reikmėms; akonitinas; alavijų preparatai (farmacijos reikmėms); albumino maisto papildai; aldehidai (farmacijos reikmėms); algicidai; alginatai (farmacijos reikmėms); alginatų maisto papildai; aliuminio acetatas (farmacijos reikmėms); alkaloidai (medicinos reikmėms); amilazė (medicinos reikmėms); aminorūgštys (medicinos reikmėms); aminorūgštys (veterinarijos reikmėms); analgetikai (skausmą malšinantys vaistai); angostūrų žievės (medicinos reikmėms); antibiotikai; antidiureziniai (šlapimą sulaikantys) preparatai; antioksidantų tabletės; antiparazitiniai antkakliai (gyvuliams); antiparazitiniai preparatai; antipiretikai (vaistai nuo karščiavimo); antireumatinės apyrankės; antireumatiniai žiedai; antiseptikai (vaistai nuo pūlinės infekcijos); antiseptinė vata; antisporiniai preparatai; apetitą mažinančios tabletės; apetito slopinamieji preparatai (preparatai nuo valgumo) (medicinos reikmėms); apynių ištraukos (ekstraktai) (farmacijos reikmėms); apyrankės (medicinos reikmėms); aprūkymo lazdelės (fumigantai); aprūkymo pastilės (fumigantai); arbata nuo astmos; baktericidai; bakterijų kultūrų skystosios terpės; bakterijų kultūrų terpės; bakteriniai preparatai (medicinos ir veterinarijos reikmėms); bakteriniai toksinai; bakteriologiniai preparatai (medicinos ir veterinarijos reikmėms); baltymingasis maistas (medicinos reikmėms); baltymų maisto papildai; baltymų papildai gyvūnams; baltymų preparatai (medicinos reikmėms); balzamai (medicinos reikmėms); balzamų preparatai (medicinos reikmėms); bemikrobė (aseptinė) vata; betabakės cigaretės (medicinos reikmėms); bičių pienelio maisto papildai; bičių pienelis (farmacijos reikmėms); bičių pikio maisto papildai; bičių pikis (farmacijos reikmėms); biocidai; biologiniai preparatai (medicinos reikmėms); biologiniai preparatai (veterinarijos reikmėms); biologinių audinių kultūros (medicinos reikmėms); biologinių audinių kultūros (veterinarijos reikmėms); bismuto preparatai (farmacijos reikmėms); bismuto subnitratas (farmacijos reikmėms); bromas (farmacijos reikmėms); bronchų plečiamieji preparatai; burnos skalavimo tirpalai (medicinos reikmėms); celiuliozės esteriai (farmacijos reikmėms); celiuliozės eteriai (farmacijos reikmėms); cheminės kontraceptinės priemonės; cheminiai farmaciniai preparatai; cheminiai preparatai (farmacijos reikmėms); cheminiai preparatai (medicinos reikmėms); cheminiai preparatai (veterinarijos reikmėms); cheminiai preparatai nuo pelenligės; cheminiai reagentai (medicinos arba veterinarijos reikmėms); chininas (medicinos reikmėms); chininmedžių žievės (medicinos reikmėms); chinolinas (medicinos reikmėms); chirurginė tvarsliava; chirurginiai audiniai; chirurginiai implantuojamieji audiniai (gyvybingi); chirurginiai skalbiniai (audiniai); chloralio vandens tirpalas (farmacijos reikmėms); chloroformas; cukrus (medicinos reikmėms); dantų amalgamos; dantų amalgamų auksas; dantų cementavimo medžiagos; dantų įspaudų medžiagos; dantų kalimosi preparatai; dantų lakai; dantų mastikos; dantų protezų klijai; dantų protezų lipalai; dantų švitrai; deguonies vonios; deguonis medicinos reikmėms; dėlės (medicinos reikmėms); detergentai (medicinos reikmėms); dezinfekavimo priemonės (higienos reikmėms); dezinfekavimo priemonės (žaizdų dezinfekavimui ir perrišimui); dezodorantai (ne žmonių arba gyvūnų); dezodorantai drabužiams ir audiniams; diabetikų duona (medicinos reikmėms); diagnostiniai preparatai (medicinos reikmėms); dietiniai gėrimai (medicinos reikmėms); digitalinas; dirvos sterilizavimo preparatai; dirželiai (higieninėms servetėlėms) (rankšluostukams); druskos (medicinos reikmėms); dujos (medicinos reikmėms); dušo preparatai (medicinos reikmėms); džiovikliai (sikatyvai)(medicinos reikmėms); elektrokardiografų elektrodų cheminiai laidininkai; eliksyrai (farmaciniai

preparatai); esteriai (farmacijos reikmėms); eteriai (farmacijos reikmėms); eukaliptų aliejus (farmacijos reikmėms); farmaciniai preparatai; farmaciniais losjonais įmirkytos servetėlės; fenolis (farmacijos reikmėms); fermentai (farmacijos reikmėms); fermentai (medicinos reikmėms); fermentai (veterinarijos reikmėms); fermentiniai preparatai (medicinos reikmėms); fermentiniai preparatai (veterinarijos reikmėms); fermentų maisto papildai; filokserų naikinimo cheminiai preparatai; formavimo vaškas (odontologijai); fosfatai (farmacijos reikmėms); galio rūgštis (farmacijos reikmėms); galvijų prausimo preparatai; gambyras (farmacijos reikmėms); garstyčios (farmacijos reikmėms); garstyčių aliejus (medicinos reikmėms); garstyčių pleistrai; gencijonai (farmacijos reikmėms); gydomasis purvas; gydomieji aliejai; gydomieji gėrimai; gydomieji vonių preparatai; gydomosios arbatos; gydomosios kempinės; gydomosios nuosėdos (purvas); gydomosios šaknelės; gydomosios trauktinės (užpilai); gyvsidabrio tepalai; gyvulių prausimo preparatai; gyvūnų pašaro papildai; glaustinių (kontaktinių) lęšių valymo preparatai; glicerofosfatas; glicerolis (medicinos reikmėms); gliukozė (medicinos reikmėms); gliukozės maisto papildai; guma (odontologijos reikmėms); gumigutas (medicinos reikmėms); gurjono balzamas (medicinos reikmėms); gvajakolis (farmacijos reikmėms); hematogenas; hemoglobinas; hemorojaus gydymo preparatai; hemostatiniai pieštukai; hidrastinas; hidrastininas; higieninės kelnaitės; higieninės servetėlės; higieninės vaikiškos kelnaitės; higieniniai įklotai; higieniniai rankšluostukai; higieniniai tamponai; higroskopinė vata; hormonai (medicinos reikmėms); insekticidai; intymieji lubrikantai; izotopai (medicinos reikmėms); indikatorinis popierius (medicinos ar veterinarijos reikmėms); įdegio tabletės; javų apdorojimo šalutiniai produktai (dietos ar medicinos reikmėms); jodas (farmacijos reikmėms); jodidai (farmacijos reikmėms); jodo trauktinė (tinktūra); jodoformas; jūros vanduo (gydomosioms vonioms); kalio druskos (medicinos reikmėms); kalkių preparatai (farmacijos reikmėms); kalomelis; kamieninės ląstelės (medicinos reikmėms); kamieninės ląstelės (veterinarijos reikmėms); kamparas (medicinos reikmėms); kamparo aliejus (medicinos reikmėms); kamšalai (medicinos reikmėms); kanopų cementavimo medžiagos; kapsulės (farmacijos reikmėms); kapsulės (vaistams); karbolineumas (paraziticidas); karpų pieštukai; karštieji garstyčių kompresai; kasijos (medicinos reikmėms); kaulų cementas chirurgijos ir ortopedijos reikmėms; kaustiniai pieštukai; kazeino maisto papildai; kedras (medis) (vabzdžių repelentas); kelnaičių įklotai (higieniniai); kenksmingų gyvūnų naikinimo preparatai; kirmėlių varymo vaistai; kokainas; kolodijus (farmacijos reikmėms); kompresai; kondurangų žievės (medicinos reikmėms); korpija (medicinos reikmėms); krakmolas (dietos arba farmacijos reikmėms); kramtomoji guma (medicinos reikmėms); krapų aliejus (medicinos reikmėms); kraujas (medicinos reikmėms); kraujavimą stabdantys preparatai; kraujo plazma; kreozotas (farmacijos reikmėms); krotonmedžių žievės; krūtų priežiūros tamponai; kūdikių sauskelnės; kūdikių vystyklai; kūdikių vystyklai - kelnaitės (sauskelnės); kurarė; kvebrachas (medicinos reikmėms); kviečių apdorojimo nuo kūlių cheminiai preparatai; kviečių gemalų maisto papildai; laksantai (vidurius paleidžiantys vaistai); laktozė (farmacijos reikmėms); lecitinas (medicinos reikmėms); lecitino maisto papildai; ledinukai (medicinos reikmėms); lervų naikinimo preparatai; liekninamosios tabletės; liesėjimo medicininiai preparatai; linimentai (skystieji tepalai); lipnieji pleistrai; lipniosios juostelės (medicinos reikmėms); lipniosios juostos (medicinos reikmėms); lytinio aktyvumo mažinimo preparatai; losjonai (farmacijos reikmėms); losjonai (veterinarijos reikmėms); lupulinas (farmacijos reikmėms); magnezija (farmacijos reikmėms); maistas (kūdikiams); maistinės skaidulos; makšties plovimo skysčiai; mangrovių žievės (farmacijos reikmėms); marlės ir vatos žaizdų tamponai; medicininiai aliejai; medicininis spiritas; medicinos reikmenų dėžutės (nešiojamosios) (pilnos); medienos grybo naikinimo preparatai; medvilnė (medicinos reikmėms); medžio anglys (farmacijos reikmėms); melisų lašai (farmacijos reikmėms); melžimo tepalas; menčių tvarsliava (chirurginėms reikmėms); mėnesinių kelnaitės; mėnesinių raiščiai; mėnesinių tamponai; mentolis; mėtos (farmacijos reikmėms); mielės (farmacijos reikmėms); mielių maisto papildai; migdolų pienas (farmacijos reikmėms); migdomieji vaistai; mikroelementų preparatai (žmonėms ir gyvuliams); mikroorganizmų kultūros (medicinos ir veterinarijos reikmėms); mikroorganizmų preparatai (medicinos ir veterinarijos reikmėms); miltai (farmacijos reikmėms); mineraliniai maisto papildai; mineralinio vandens druskos; mineralinio vandens vonių druskos; mineralinis vanduo (medicinos reikmėms); minkštvabalių milteliai; mirobalanų žievės (farmacijos reikmėms); mitybos medžiagos (mikroorganizmams); mitybos papildai; moleskinas medicinos reikmėms; musgaudžių lipalai; musgaudžių popierius; musių naikinimo preparatai; muslipdžiai; naminių gyvūnėlių sauskelnės; narkotikai; natrio bikarbonatas (farmacijos reikmėms); natrio druskos (medicinos reikmėms); nejautros preparatai (anestetikai); nelaikančiųjų sugeriamosios kelnaitės (sauskelnės); nelaikančiųjų vystyklai (sauspalės); nervų sistemą raminantys vaistai; nėštumo nustatymo cheminiai preparatai; nudegimų gydymo preparatai; nuodai; nuodingų augalų naikinimo preparatai; nuospaudų preparatai; nuospaudų šalinimo priemonės; nuospaudų žiedai (kojoms); nuovirai (farmacijos reikmėms); nušalimų tepalai (farmacijos reikmėms); odontologinės švitrinės medžiagos; odos gydymo farmaciniai preparatai; opiatai; opijus; opodeldokas; organoterapiniai (opoterapiniai) preparatai; oro dezodoravimo preparatai; oro valymo preparatai; pagalbinės medžiagos medicinos reikmėms;

pankoliai (medicinos reikmėms); paprastieji zizifai (vaistinė žolė); parazitų naikinimo preparatai; pastilės (farmacijos reikmėms); pektinas (farmacijos reikmėms); pepsinas (farmacijos reikmėms); peptonai (farmacijos reikmėms); perlų milteliai (medicinos reikmėms); pesticidai; pieno cukrus (farmacijos reikmėms); pieno fermentai (farmacijos reikmėms); pieno gėrimai su salyklu (medicinos reikmėms); pieno milteliai kūdikiams; pieštukai nuo galvos skausmo; piretrumas (milteliai); pirmosios pagalbos dėžutės (pilnos); popierinės servetėlės, įmirkytos farmaciniais losjonais; popierius (garstyčių pleistrams); popierius (karštiems garstyčių kompresams); popierius nuo kandžių; porcelianas (dantų protezams); preparatai nuo kandžių; preparatai nuo kojų prakaitavimo; preparatai nuo nušalimų; preparatai nuo parazitų; preparatai nuo pelių; preparatai nuo prakaitavimo; preparatai nuo saulės nudegimo (farmacijos reikmėms); priemonės nuo galvos skausmas; purvas (vonioms); rabarbarų šaknys (farmacijos reikmėms); radioaktyviosios medžiagos (medicinos reikmėms); radis (medicinos reikmėms); raminamieji vaistai; rentgenologinės kontrastinės medžiagos (medicinos reikmėms); ricinos aliejus (medicinos reikmėms); riebalai (medicinos reikmėms); riebalai (veterinarijos reikmėms); rūgštys (farmacijos reikmėms); rūkomosios žolės (medicinos reikmėms); sakai (medicinos reikmėms); saldainiai (vaistiniai); saldymedžiai (farmacijos reikmėms); saldymedžių šakniastiebiai (farmacijos reikmėms); salyklas (farmacijos reikmėms); sarsaparylius (medicinos reikmėms); sėklinimo sperma; sėmenys (farmacijos reikmėms); sėmenų aliejaus maisto papildai; sėmenų maisto papildai; sėmenų miltai (farmacijos reikmėms); seroterapijos vaistai; serumai; sieros lazdelės (dezinfekcinės); sirupai (farmacijos reikmėms); skalsės (farmacijos reikmėms); skaudulių tamponai; skruzdžių aldehidas (farmacijos reikmėms); smilkalai (medicinos reikmėms); smilkomosios pastilės; smulkiagrūdė siera (farmacijos reikmėms); spiritas farmacijos reikmėms; sterilizavimo preparatai; steroidai; stiprinamieji preparatai (vaistai); strichninas; sulfanilamidai (vaistai); šaldomieji purškalai (medicinos reikmėms); šarmai (farmacijos reikmėms); šarminių metalų jodidai (farmacijos reikmėms); šliužų naikinimo preparatai; šunų losjonai; šunų prausimo priemonės; šunų repelentai; švino lašai; tabako ištraukos (insekticidai); tabletės (farmacijos reikmėms); taurųjų metalų lydiniai (odontologijos reikmėms); tepalai (farmacijos reikmėms); tepalai (medicinos reikmėms); tepalai nuo saulės nudegimo; terminis vanduo; terpentinas (farmacijos reikmėms); terpentino aliejus (farmacijos reikmėms); timolis (farmacijos reikmėms); tinktūros (medicinos reikmėms); tirpalai glaustiniams (kontaktiniams) lęšiams laikyti; tirpikliai (pleistrų klijams pašalinti); trankviliantai; trauklapiai; tvarsliava (medicininė); tvarstomoji marlė; uostomoji druska; vabzdžius atbaidančios medžiagos; vabzdžių (atbaidymo) smilkalai; vaistai (medicinos reikmėms); vaistai (odontologijos reikmėms); vaistai (veterinarijos reikmėms); vaistai (žmonėms); vaistai nuo kirmėlių; vaistai nuo pleiskanų; vaistai nuo vidurių užkietėjimo; vaistažolės; vaistinės jalapos; vaistiniai drebuločiai (medicinos reikmėms); vaistiniai plaukų augimo preparatai; vaistiniai vonių preparatai; vakcinos; vandenilio peroksidas (medicinos reikmėms); vazelinas (medicinos reikmėms); veterinariniai preparatai; vezikantai (pūsles sukeliantys vaistai); vidurius paleidžiantys vaistai; vidurius valantys vaistai; virškinimą skatinantys vaistai (medicinos reikmėms); vitaminų preparatai; vyno akmuo (farmacijos reikmėms); vyno akmuo (kalio tartratas) (farmacijos reikmėms); vynuogių ligas gydantys chemikalai; vonių druskos (medicinos reikmėms); želatina (medicinos reikmėms); žiedadulkių maisto papildai; žievės (farmacijos reikmėms); žiurkių nuodai; žolių arbatos (medicinos reikmėms); žuvų miltai (farmacijos reikmėms); žuvų taukai; žvakutės (standžios konsistencijos žvakutės arba rutuliuko formos vaistai).

---

(111) **68787**

(151) 2014 04 25

(210) 2011 1873

(220) 2011 10 17

(181) 2021 10 17

(732) UAB „SOLISUN BALTIC“, Šeimyniškių g. 9-3, LT-09312 Vilnius, LT

(740) Reda Žabolienė, 7, Advokatės Redos Žabolienės kontora METIDA, Verslo centras VERTAS, Gynėjų g. 16, LT-01109 Vilnius, LT

(540)



(531) 1.1, 24.3, 27.7

(511)

44 soliariumų paslaugos.

---

(111) **68788**
(151) 2014 04 25
(210) 2012 1436
(220) 2012 08 07
(181) 2022 08 07
(732) LADERMA HOLDINGS PTY LIMITED, Tower 2, Level 14, 101 Grafton Street, Bondi Junction, New South Wales 2022, AU
(740) Marius Jakulis - Jason, 3, AAA Law, J. Jasinskio g. 16 A, LT-03163 Vilnius, LT
(540)

FLEXITOL

(511)

3 šampūnai ir plaukų minkštikliai; aliejai (kosmetikos reikmėms, parfumerijai ir kvepalams, tualeto reikmėms, valymo reikmėms); eteriniai aliejai; kosmetikos preparatai odos trūkumams maskuoti; kosmetika; kosmetiniai preparatai, tarp jų odos priežiūros kosmetikos preparatai, nepriskirti prie kitų klasių; plaukų priežiūros kosmetiniai preparatai; dermatologiniai kosmetiniai preparatai (ne medicinos reikmėms); kosmetiniai odos priežiūros preparatai (prieš raukšlių susidarymą ir odos senėjimą); kosmetikos preparatai (liesinamieji); kosmetinės kaukės; kosmetiniai odos pleistrai; tualetiniai preparatai (ne medicinos reikmėms); odos gražinimo preparatai; dekoratyvinė odos kosmetika, lūpų dažai; nagų lakas; odos drėkinamieji preparatai; odos atjauninamieji preparatai (serumai); odos valymo preparatai; odos šveitimo preparatai; vonių kosmetiniai preparatai; dušo preparatai (asmeninės higienos ar dezodoravimo reikmėms); muilai; kosmetiniai drėkinimo preparatai; odos minkštinimo kremai ir losjonai; preparatai nuo prakaitavimo (antiperspirantai); žmonių dezodorantai (asmeniniam naudojimui); kojų ir pėdų kosmetiniai priežiūros preparatai; odos ir plaukų kosmetiniai preparatai; odos tepalai (ne medicinos reikmėms); kūno kosmetiniai kremai; kosmetiniai kūno valikliai; dantų pastos, milteliai; tepalai (kosmetikos reikmėms); losjonai (kosmetikos reikmėms); tonizuojantys kosmetiniai preparatai (tonikai); losjonai ir tonikai (odai ir plaukams); asmeninės higienos preparatai ir reikmenys, nepriskirti prie kitų klasių.

5 farmacijos preparatai; higienos preparatai medicinos reikmėms; medicininiai ir gydomieji preparatai, nepriskirti prie kitų klasių; balzamai, nuospaudų šalinimo priemonės, kojų ir pėdų priežiūros preparatai (medicinos reikmėms); fungicidai, baktericidai; odos gydymo farmaciniai preparatai; tepalai (farmacijos reikmėms); losjonai (farmacijos reikmėms); medicininiai aliejai rankų odai; apsauginiai odos purškalai (medicinos reikmėms); plaukų ir galvos odos gydymo preparatai (medicinos reikmėms); vitaminų preparatai; žolių arbatos (medicinos reikmėms); homeopatiniai vaistai (medicinos reikmėms); mitybos papildai, tarp jų augaliniai mitybos papildai.

---

(111) **68789**
(151) 2014 04 25
(210) 2013 0761
(220) 2013 05 08
(181) 2023 05 08
(732) GYTIS ŠAPRANAUSKAS, Architektų g. 59-42, LT-04217 Vilnius, LT
(740) Reda Žabolienė, 7, Advokatės Redos Žabolienės kontora METIDA, Verslo centras VERTAS, Gynėjų g. 16, LT-01109 Vilnius, LT
(540)

ŠAPRAS

(511)

16 popierius, kartonas ir jų gaminiai, nepriskirti prie kitų klasių; spaudiniai; įrišimo medžiagos; fotonuotraukos; raštinės reikmenys; raštinės ir buitinės lipniosios medžiagos; dailininkų reikmenys; teptukai; rašomosios mašinėlės ir biuro reikmenys (išskyrus baldus); mokomoji medžiaga ir vaizdinės priemonės (išskyrus aparatūrą); plastikinės pakavimo medžiagos (nepriskirtos prie kitų klasių); šriftai; klišės; adresavimo mašinos; adresavimo mašinų adresų plokštelės; adresų antspaudai; adresų spaudai; afišos; akvarelės; akvarelės (vandeniniai dažai); albumai; almanachai; angliniai pieštukai; antpirščiai (raštinės reikmenys); antspaudai; antspaudai (spaudai); antspaudavimo (frankavimo) mašinos (įstaigų reikmėms); antspaudavimo mašinos (raštinės reikmėms); antspaudavimo plokštelės; antspaudų dėžutės; antspaudų laikikliai; antspaudų lakas; antspaudų pagalvėlės; antspaudų smalkos; antspaudų stoveliai; aplankai (raštinės reikmenys); architektūriniai maketai; architektūriniai modeliai; aritmetinės lentelės; atlasai; atspaudai (raižiniai); atspaudžiamieji paveikslėliai (dekalkomanija); audinio kalkė; augaliniai klijai (raštinės arba buities reikmėms); auksinės plunksnos; automatiniai pieštukai; automatiniai plunksnakočiai (parkeriai); bilietai; biologiniai bandiniai tyrimams mikroskopu (mokymo medžiaga); biuvarai; blankai (spausdinti); bloknotai; bloknotai (raštinės reikmenys); bloknotai (užrašų knygutės); braižikliai; braižiklinės; braižybiniai smeigtukai; braižymo įrankiai; braižymo kampainiai; braižymo lekalai; braižymo lentos; braižymo liniuotės; braižymo, piešimo reikmenys; brėžiniai; brošiūros; bukletai, brošiūros; butelių pakuotės (kartoninės arba popierinės); butelių tara (kartoninė arba popierinė); celofano lakštai (vyniojimui); chromolitografijos; cigarų žiedai; čekių knygelių laikikliai; dailininkų akvarelinių (vandeninių) dažų ruošimo lėkštelės; dailininkų akvarelinių dažų ruošimo indeliai; dainų rinkiniai (knygutės); dauginimo aparatai; dauginimo aparatų dažų plokštelės; dažymo lakštai (dauginimo mašinoms); dažymo voleliai; dažomosios (kopijavimo) juostos; dažų dėžutės (mokyklos reikmenys); dažų padėklai; dažų teptukai; dekalkomanijos; dėžutės (kartoninės arba popierinės); diagramos; dokumentų laikikliai (raštinės reikmenys); dokumentų laminatoriai įstaigų

reikmėms; dokumentų segtuvai (raštinės reikmenys); drabužių iškarpos; drėgmę reguliuojantieji popieriaus arba plastiko lapai (maisto produktų pakavimui); elektrinės arba ne elektrinės pieštukų drožimo mašinėlės; elektrinės arba ne elektrinės rašomosios mašinėlės; elektriniai arba ne elektriniai pieštukų drožtukai; elektrokardiogramų popierius; emblemos (popieriniai atspaudai); estampai; etikečių tvirtinimo rankiniai įtaisai; etiketės (ne tekstilinės); filtravimo medžiagos (popierius); filtravimo popierius; formelės molio dirbiniams (dailininkų reikmenys); fotografijų padėklai (stovai); fotograviūros; fotonuotraukos (spausdintos); fotonuotraukų tvirtinimo įtaisai; galvanostereotipai; gaubliai; gėlių vazonų popieriniai dangteliai; geografijos žemėlapiai; glitimas (klijai) (raštinės arba buities reikmėms); grafinė spausdintinė medžiaga; grafinės reprodukcijos; grafiniai vaizdai; grandikliai (kanceliarijos reikmėms); grifelinės lentos; grifeliniai pieštukai; guminės juostos (raštinės reikmėms); guminiai trintukai; gumuotas audinys (raštinės reikmėms); gumuotos juostos (raštinės reikmenys); hektografai; higieninis popierius; histologiniai preparatai (mokymo reikmėms); informacinės kortelės (raštinės reikmenys); informaciniai biuleteniai; informacinių skydų žymekliai, ne elektroniniai; iškarpų albumai; įdėtinių lapų segtuvai; jūriniai žemėlapiai; kalendoriai; kalkė (popierius kopijoms daryti); kalkės kopijos; kartono gaminiai; kartono tūtos; kartotekos (raštinės reikmenys); katalogai; kataloginių kortelių skirtukai; keturkampės braižymo liniuotės; klasės lentos; klijai (raštinės arba buities reikmėms); klišės (poligrafija); knygos; knygų įrišimo audiniai; knygų įrišimo įtaisai ir mašinos (kontoros įranga); knygų įrišimo medžiagos; knygų įrišimo siūlai, virvutės; knygų juostelės; knygų priešlapiai; knygų viršeliai; knygų viršelių audinys; knygų viršelių medžiagos; kolekcinės kortos (išskyrus žaidimų); komiksai; kompiuterių spausdintuvų dažajuostės; kopijavimo adatos (braižymo reikmėms); kopijavimo aparatų dažymo lakštai; kopijavimo juostelių ritės; kopijavimo popierius (raštinės reikmenys); kortelės (kataloginės, registracinės); kortos; krakmolo pasta (klijai) (raštinės arba buities reikmėms); kreditinių kortelių įspausdinimo įtaisai, ne elektriniai; kreida (litografijai); kreidos laikikliai; ksuano popierius (kinų tapybai ir kaligrafijai); kūginiai popieriniai krepšeliai; kvitų knygelės; laikraščiai; laiškų padėklai; lipdukai (raštinės reikmenys); lipniosios juostelės (raštinės arba buities reikmėms); lipniosios juostos (raštinės arba buities reikmėms); lipniosios medžiagos (klijai) (raštinės arba buities reikmėms); lipniosios plastikinės tąsiosios plėvelės (kroviniams ant padėklų apdengti); lipnių paviršių drėkintuvai (kontoros reikmenys); lipniųjų juostų laikikliai (raštinės reikmenys); literos (tipografiniai šriftai); litografijos; litografiniai akmenys; litografiniai meno dirbiniai; marmuro imitacijos šukos; medienos masės kartonas (raštinės reikmenys); medienos masės popierius; mikrobanginio valgių gaminimo maišeliai; mimeografai; modeliavimo medžiagos; modeliavimo molis; modeliavimo pasta; modeliavimo vaškas (ne odontologijos reikmėms); mokykliniai raštinės reikmenys; mokymo medžiaga (išskyrus aparatūrą); molbertai; muzikiniai atvirukai; neapdirbti plastikai; nešiojamieji spaudmenų rinkiniai (raštinės reikmenys); numeravimo aparatai; ofortai (raižiniai); oleografijos; pakavimo medžiagos (iš krakmolo); pakavimo popierius; paletės; pantografai (braižymo įtaisai); papjė mašė; papjė mašė statulėlės; pastelės (kreidelės); pastos (raštinės ar buities reikmėms); pastos (raštinės reikmėms); pasų laikikliai; pašto atvirukai; pašto korespondencijos frankavimo mašinos (įstaigų reikmėms); pašto ženklai; paveikslai; paveikslai (su rėmais ar be jų); penalai; pergamentinis popierius; periodiniai leidiniai; piešimo, braižymo bloknotai; pieštukai; pieštukų koteliai; pieštukų šerdelės; pinigų rūšiavimo ir skaičiavimo padėklai; pinigų sąvaržėlės; planai; plastikinė pakavimo tara su oro burbuliukais; plastikinės plėvelės (vyniojimui); plastikiniai arba popieriniai šiukšlių maišai; plieninės literos; plieninės plunksnos (rašomosios); plombos (spaudai); plonkartonio skrybėlių dėžutės; plunksnakočiai; plunksnakočių ir pieštukų stoveliai; plunksnakočių spaustukai; plunksnos (raštinės reikmenys); popieriaus aplankai; popieriaus lakštai (raštinės reikmėms); popieriaus lankstymo įtaisai (raštinės reikmenys); popieriaus pjaustymo įtaisai (raštinės reikmenys); popieriaus pjaustymo peiliai (raštinės reikmenys); popieriaus sąvaržėlės; popieriaus segtukai; popieriaus segtuvai; popieriaus smulkintuvai (raštinės reikmėms); popierinė grietinėlės tara; popierinė kalkė; popierinės ar kartoninės iškabos; popierinės juostelės; popierinės juostos ir kortos (kompiuterių programoms rašyti); popierinės nosinės; popierinės servetėlės; popierinės servetėlės (veidui šluostytis); popierinės servetėlės grimui valyti; popierinės staltiesės; popierinės vėliavėlės; popieriniai ar kartoniniai plakatai; popieriniai arba plastikiniai pakavimo maišeliai; popieriniai indų padėklai; popieriniai kaspinai; popieriniai kavos filtrai; popieriniai paklotai; popieriniai rankšluosčiai; popieriniai seilinukai; popieriniai stalčių įklotai (prikvėpinti arba ne); popieriniai stalo apdangalai; popieriniai stalo padėklai; portretai; prespapjė; prospektai; radiogramų popierius; raižiniai; raižymo adatos; raižymo plokštės; rankogaliai (rašymo reikmenims įdėti); rankų atramos (dailininkams); rašalas; rašalinės (įtaisai); rašalinės pagalvėlės; rašalo indai; rašalo lazdelės; rašikliai; rašiklinės; rašiklių dėžutės; rašiklių komplektai; rašymo bloknotai (sąsiuviniai); rašymo ir piešimo sąsiuviniai; rašymo šepetėliai; rašysenos pavyzdžiai; rašomasis popierius; rašomieji reikmenys; rašomoji kreida; rašomosios lentelės su spaustuku; rašomosios plunksnos; rašomųjų lentų kempinės; rašomųjų mašinėlių juostelės; rašomųjų mašinėlių klavišai; rašomųjų mašinėlių velenėliai; rašomųjų plunksnų šluostukai; rašomųjų reikmenų rinkiniai (raštinės reikmenys); raštinės prekės; raštinės reikmenys (išskyrus baldus); raštinės reikmenų spintelės; raštinės skylmušos (perforatoriai); registravimo knygos (žurnalai); regletės (poligrafija); reišinos (kampaininės braižymo liniuotės); rinkimo lentos

(poligrafija); rinkimo stalai (poligrafija); rodyklės; rožančiai (rožiniai); sankabėlės (raštinės reikmėms); sankabėlių segikliai (raštinės reikmenys); savirašių aparatų popierius; sąvaržėlės (raštinės reikmenys); servetėlės (alaus bokalams); sidabrinis popierius; siuvėjų kreida; siuvinėjamų piešinių pavyzdžiai; skaičiavimo lentelės; skaičių literos; skelbimų skydai (popieriniai arba kartoniniai); skylmušos (raštinės reikmenys); skrajutės; skriestuvai; smeigtukai (raštinės reikmenys); spaudai (antspaudai); spausdinimo įrenginių dangos (ne iš tekstilės); spausdintiniai leidiniai; spausdintiniai tvarkaraščiai; steatitas (siuvėjų kreida); sugeriamojo popieriaus ar plastiko lapai (maisto produktų pakavimui); suknelių iškarpos; sveikinimo atvirukai; šriftai (skaitmenys ir raidės); šriftas (poligrafija); šviečiantis popierius; taisomasis rašalas (heliografija); taisomieji skysčiai (raštinės reikmenys); taisomosios juostelės (raštinės reikmenys); tapytojų teptukai; tapomoji drobė; trafaretai; trafaretai (raštinės reikmenys); trafaretų dėžutės; transparantai (raštinės reikmenys); trintukai; trynimo šablonai; tualetinis popierius; tušas; tušinukų šerdelės; užlankai (knygų įrišimui); užrašų knygutės; vadovėliai; vaškinis popierius; vilgytuvai (kontoros reikmenys); vinječių gaminimo įrenginiai; viršeliai (raštinės reikmenys); viskozės lakštai pakuotėms; vyniojamasis popierius; vokai (raštinės reikmenys); vokų antspaudavimo įtaisai (raštinės reikmenys); žakardo audimo staklių perforacinės kortos; žinynai; žymėjimo kreida; žymekliai (komposteriai); žymikliai (raštinės reikmenys); žurnalai (periodiniai leidiniai); žuvų klijai (raštinės arba buities reikmėms).

35 reklama; verslo vadyba; verslo tvarkyba; įstaigų veikla; algalapių parengimas; artistų verslo vadyba; biuro mašinų ir įrengimų nuoma; buhalterinė apskaita; dokumentų dauginimas; duomenų paieška kompiuterių rinkmenose (kitiems); ekonominis prognozavimas; fotokopijavimas; fotokopijavimo mašinų nuoma; importo ir eksporto agentūros; informacijos rinkimas kompiuterinėse duomenų bazėse; informacijos sisteminimas kompiuterinėse duomenų bazėse; kainų palyginimo paslaugos; komercijos ar pramonės vadybos pagalba; komercinė informacija ir patarimai vartotojams (konsultacijų teikimas); komercinės informacijos agentūros; kompiuterizuotas rinkmenų (bylų) tvarkymas; laikraščių užsakymas (kitiems); madų šou rengimas pardavimo skatinimo reikmėms; maketavimo paslaugos reklamos tikslams; mažmeninė ir didmeninė prekyba farmacijos, veterinarijos ir higienos preparatais bei medicinos reikmenimis; modelių paslaugos (reklamos reikmėms ar pardavimui skatinti); mokesčių apskaičiavimas; mugių rengimas (komercijos ar reklamos reikmėms); naujienų apžvalgų paslaugos; nuomonių tyrimas; pardavimas aukcione; parduotuvių vitrinų puošimas (tvarkymas); parodų rengimas komercijos ar reklamos reikmėms; paslaugų nuoma (verslo pagalba); pavyzdžių platinimas; perrašinėjimas; personalo komplektavimas; personalo vadybos konsultacijos; prekių pardavimo skatinimas (kitiems); prekių pateikimas žiniasklaidoje pardavimo reikmėms; prekių rodymas; prekių užsakymų administracinis tvarkymas; psichologinis testavimas personalo parinkimo reikmėms; radijo reklama; reklama paštu; reklaminės medžiagos nuoma; reklaminės medžiagos tobulinimas; reklaminių filmų gamyba; reklaminių skelbimų platinimas; reklaminių skilčių rengimas; reklaminių tekstų rašymas; reklaminių tekstų skelbimas; reklamos agentūros; reklamos laiko nuoma žiniasklaidoje; reklamos pristatymas paštu; reklamos vietų nuoma; rėmėjų paieška; rinkodara; rinkos nagrinėjimas; rinkotyra; samdos agentūros; savikainos analizė; sąskaitų būklės apyskaitų sudarymas; sąskaitų-faktūrų išrašymas; sekretoriavimas; skelbimų klijavimas; smulkių prekių pardavimo automatų nuoma; spausdinimas (mašinėle); statistinių duomenų rinkimas; stenografavimas; tekstų dorojimas; telefoniniai atsakymai (kai abonentas nepasiekiamas); telekomunikacinių paslaugų užsakymas (kitiems); telerinkodaros paslaugos; televizijos reklama; tiekimo paslaugos kitiems (prekių ir paslaugų pirkimas kitiems verslams); trečiųjų asmenų prekių ir paslaugų licencijavimo komercinis administravimas; verslo informacija; verslo nagrinėjimas; verslo operacijų įvertinimas; verslo organizavimo konsultacijos; verslo patikrinimai; verslo perkėlimo paslaugos; verslo specialistų konsultacijos; verslo tyrimai; verslo vadyba (sportininkams); verslo vadybos ir organizavimo konsultacijos; verslo vadybos konsultacijos; verslo vadybos pagalba; verslo vadybos patarėjų paslaugos; viešas reklamavimas; viešasis elektroninis reklamavimas kompiuterių tinkle; viešbučių verslo vadyba; verslo auditas; verslo efektyvumo (veiksmingumo) specialistų paslaugos; visuomenės informavimas.

41 švietimas; mokymas; pramogos; sportinė ir kultūrinė veikla; abonementinės bibliotekos; akademijos (mokymas); asmeninių trenerių paslaugos (kūno rengybos treniruotės); atrakcionų parkai; bilietų agentūrų paslaugos (pramogos); cirkai; dekoracijų nuoma; diskotekų paslaugos; diskotekų vedėjų paslaugos; egzaminavimas; elektroninė darbalaukinė leidyba; elektroninių knygų ir žurnalų tiesioginis publikavimas; elektroninių publikacijų tiesioginis pateikimas per kompiuterių tinklą (ne parsisiunčiamųjų); estrados artistų paslaugos; filmų kūrimas (išskyrus reklaminius); fizinis lavinimas; fotografavimas; fotoreportažų rengimas; gamybinė praktika (parodomoji); garso aparatūros nuoma; garso įrašų montavimas; garso įrašų nuoma; gestų kalbos vertimas; gimnastikos mokymas; gyvūnų dresavimas; golfo paslaugos; grožio konkursų rengimas; informacija apie poilsio ir pramogų renginius; instruktavimas; internatinės mokyklos; įrašų studijų paslaugos; kaligrafijos paslaugos; karaokės paslaugų parūpinimas; kasetinių vaizdo magnetofonų nuoma; kilnojamosios bibliotekos; kinematografijos reikmenų ir kino projektorių nuoma; kino filmų demonstravimas; kino filmų nuoma; kino juostų nuoma; kino studijos; klubų paslaugos

(pramogos ar švietimas); knygų leidyba; kolokviumų rengimas ir vedimas; koncertų rengimas ir vedimas; konferencijų rengimas ir vedimas; kongresų rengimas ir vedimas; kultūros ar mokomųjų parodų rengimas; kūno rengybos treniruočių vedimas; lošimai; lošimo namų (kazino) paslaugos; loterijų rengimas; madų šou rengimas (pramogų reikmėms); mikrofilmavimas; miuzikholai; modelių parinkimas dailininkams; mokyklų paslaugos (švietimas); mokymas (mažos grupės ar vieno asmens); muziejų aprūpinimas eksponavimo reikmenimis; muzikos komponavimo paslaugos; muzikos kūrimas; naktiniai klubai; ne reklaminių tekstų rašymas; neakivaizdinis mokymas; orkestrų paslaugos; pasilinksminimai; pobūvių rengimas; poilsio ir pramogų vietų paslaugos; poilsio stovyklų paslaugos (pramoginių); povandeninio plaukiojimo reikmenų nuoma; praktinis mokymas (parodomasis); pramoginių ar mokomųjų konkursų rengimas; pramoginių rodinių (šou) kūrimas; pramoginių rodinių (šou) rengimas; pramogų informacija; pramogų paviljonų paslaugos; profesijos pasirinkimo konsultacijos; profesinis mokymas ir rengimas; profesinis perkvalifikavimas; radijo ir televizijos imtuvų nuoma; radijo ir televizijos programų kūrimas; radijo pramoginės laidos; religinis švietimas; reporterių paslaugos; scenaristų paslaugos; seminarų rengimas ir vedimas; simpoziumų rengimas ir vedimas; sporto aikščių nuoma; sporto įrenginių nuoma (išskyrus transporto priemones); sporto renginių rengimas; sporto stovyklų paslaugos; sporto varžybų tvarkaraščių sudarymas; sporto varžybų rengimas; stadionų įrenginių nuoma; subtitravimas; sveikatos klubų paslaugos (sveikatinimas ir kūno rengybos treniruotės); šokių vakarų rengimas; švietimo informacija; švietimo paslaugos; teatro dekoracijų nuoma; teatro spektakliai; tekstų maketavimo paslaugos (ne reklaminių tekstų); tekstų skelbimas (išskyrus reklaminius); televizijos ar teatro studijų apšvietimo priemonių nuoma; televizijos ir radijo imtuvų nuoma; televizijos ir radijo programų rengimas; televizijos pramoginės laidos; teniso kortų nuoma; tiesioginių laidų rengimas; ugdomasis vadovavimas (mokymas); vaikų darželiai; vaizdajuosčių (videokasečių) nuoma; vaizdajuosčių įrašymas; vaizdajuosčių redagavimas; vaizdo filmų demonstravimas; vertėjų žodžiu paslaugos; vertimai; videofilmų gamyba; videokamerų nuoma; vietų užsakymas spektakliams; zoologijos sodų paslaugos; žaidimų įrangos nuoma; žaidimų paslaugos, teikiamos tiesiogiai per kompiuterių tinklą; žaislų nuoma.

---

(111) **68790**
(151) 2014 04 25
(210) 2013 0791
(220) 2013 05 14
(181) 2023 05 14
(732) UAB „PORTOROŽAS“, Girstupio g. 9-12, LT-44356 Kaunas, LT
(740) Reda Žabolienė, 7, Advokatės Redos Žabolienės kontora METIDA, Verslo centras VERTAS, Gynėjų g. 16, LT-01109 Vilnius, LT
(540)



(531) 2.3, 26.4, 29.1
(591) violetinė, rusva, raudona, šviesiai mėlyna, rožinė, juoda, balta.
(511)
43 maisto ir gėrimų parūpinimo paslaugos; laikinas apgyvendinimas; apgyvendinimo biurai (viešbučiai, pensionai); apšvietimo priemonių nuoma (ne teatrui ar televizijos studijoms); aprūpinimas maistu ir gėrimais; barų paslaugos; geriamojo vandens dalytuvų nuoma; gyvūnų pensionai; kavinės; kavos barai; kėdžių, stalų, staltiesių, stiklo dirbinių nuoma; kilnojamųjų statinių nuoma; laikino būsto parūpinimas; lopšeliai; maisto gaminimo (virimo, kepimo) aparatų nuoma; moteliai; palapinių nuoma; pensionai (apstatyti kambariai ir maitinimas); pensionų rezervavimas; poilsio stovyklaviečių paslaugos; restoranai; savitarnos restoranai; senelių namai; susitikimo patalpų nuoma; trumpa patalpų nuoma; trumpo poilsio stovyklų paslaugos (nuomojamos patalpos); turizmo bazės; užkandinės; valgyklos; viešbučiai; viešbučių rezervavimas.

---

(111) **68791**
(151) 2014 04 25
(210) 2013 1021
(220) 2013 06 13
(181) 2023 06 13
(732) FERRERO SPA, Piazzale Pietro Ferrero 1, 12051 Alba, Cuneo, IT
(740) Marija Lenkutienė, 6, Patentinių paslaugų centras, UAB, J.Basanavičiaus g. 11/1, LT-03108 Vilnius, LT
(540)

NUTELLA GEROS DIENOS PRADŽIA

(511)
30 pyragas ir konditerijos gaminiai; kakavos gėrimai; konditerijos gaminiai, būtent tepamasis kremas su kakava ir tepamasis kremas su kakava ir lazdyno riešutais; šokoladas ir jo gaminiai; valgomieji ledai.

---

(111) **68792**
(151) 2014 04 25
(210) 2013 1173
(220) 2013 07 09
(181) 2023 07 09
(732) LIGMAN LIGHTING COMPANY LIMITED, 2912 Ladprao Road, Klongjun, Bangkapi, Bangkok 10240 TH, TH
(740) Vaclovas Kiškis, 47, Adomaičiai, Lavoriškių pšt., LT-15032 Vilniaus r., LT
(540)



(531) 25.5, 26.4
(511)
11 šviestuvai, tarp jų montuojami šviestuvai, prie lubų tvirtinami šviestuvai; gatvių ir teritorijų apšvietimo prietaisai ir įrenginiai, tarp jų apšvietimo žibintai bei dujiniai šviestuvai; nardymo šviestuvai; prožektoriai; apšvietimo prietaisai ir įrenginiai; apšvietimo prietaisų ir įrenginių dalys ir priedai.

---

(111) **68793**
(151) 2014 04 25
(210) 2013 1174
(220) 2013 07 09
(181) 2023 07 09
(732) UAB „SPORT MEDIA“, A. Mackevičiaus g. 106-5, LT-44203 Kaunas, LT
(740) Gediminas Pranevičius, 54, Advokatų kontora VARUL, Konstitucijos pr. 7, LT-09308 Vilnius, LT
(540)



(531) 26.4, 26.4, 29.1
(591) balta, pilka, šviesiai pilka, oranžinė.
(511)
38 telekomunikacijos; belaidis transliavimas; televizijos transliavimas.
41 televizijos programų kūrimas; televizijos pramoginės laidos; televizijos programų rengimas.

---

(111) **68794**
(151) 2014 04 25
(210) 2013 1180
(220) 2013 07 09
(181) 2023 07 09
(732) MYKOLAS LEPEŠKA, Krokuvos g. 9A-29, LT-01001 Vilnius, LT
EVELINA BUZAITĖ, Kalvarijų g. 112-35, LT-01001 Vilnius, LT
GRETA VAITKUTĖ, Dominikonų g. 14-7, LT-01001 Vilnius, LT
VYTAUTAS KAIKARIS, Dominikonų g. 14-7, LT-01001 Vilnius, LT
(740) Vilija Viešūnaitė, 56, Advokatų profesinė bendrija „TRINITI LT“, L. Stuokos - Gucevičiaus g. 9, LT-01122 Vilnius, LT
(540)

GOOD MOOD

(511)
41 švietimas; mokymas; pramogos; sportinė ir kultūrinė veikla; abonementinės bibliotekos; akademijos (mokymas); asmeninių trenerių paslaugos (kūno rengybos treniruotės); atrakcionų parkai; bilietų agentūrų paslaugos (pramogos); cirkai; dekoracijų nuoma; diskotekų paslaugos; diskotekų vedėjų paslaugos; egzaminavimas; elektroninė darbalaukinė leidyba; elektroninių knygų ir žurnalų tiesioginis publikavimas; elektroninių publikacijų tiesioginis pateikimas per kompiuterių tinklą (ne parsisiunčiamųjų); estrados artistų paslaugos; filmų kūrimas (išskyrus reklaminius); fizinis lavinimas; fotografavimas; fotoreportažų rengimas; gamybinė praktika (parodomoji); garso aparatūros nuoma; garso įrašų montavimas; garso įrašų nuoma; gestų kalbos vertimas; gimnastikos mokymas; gyvūnų dresavimas; golfo paslaugos; grožio konkursų rengimas; informacija apie poilsio ir pramogų renginius; instruktavimas; internatinės mokyklos; įrašų studijų paslaugos; kaligrafijos paslaugos; karaokės paslaugų parūpinimas; kasetinių vaizdo magnetofonų nuoma; kilnojamosios bibliotekos; kinematografijos reikmenų ir kino projektorių nuoma; kino filmų demonstravimas; kino filmų nuoma; kino juostų nuoma; kino studijos; klubų paslaugos (pramogos ar švietimas); knygų leidyba; kolokviumų rengimas ir vedimas; koncertų rengimas ir vedimas; konferencijų rengimas ir vedimas; kongresų

rengimas ir vedimas; kultūros ar mokomųjų parodų rengimas; kūno rengybos treniruočių vedimas; lošimai; lošimo namų (kazino) paslaugos; loterijų rengimas; madų šou rengimas (pramogų reikmėms); mikrofilmavimas; miuzikholai; modelių parinkimas dailininkams; mokyklų paslaugos (švietimas); mokymas (mažos grupės ar vieno asmens); muziejų aprūpinimas eksponavimo reikmenimis; muzikos komponavimo paslaugos; muzikos kūrimas; naktiniai klubai; ne reklaminių tekstų rašymas; neakivaizdinis mokymas; orkestrų paslaugos; pasilinksminimai; pobūvių rengimas; poilsio ir pramogų vietų paslaugos; poilsio stovyklų paslaugos (pramoginių); povandeninio plaukiojimo reikmenų nuoma; praktinis mokymas (parodomasis); pramoginių ar mokomųjų konkursų rengimas; pramoginių rodinių (šou) kūrimas; pramoginių rodinių (šou) rengimas; pramogų informacija; pramogų paviljonų paslaugos; profesijos pasirinkimo konsultacijos; profesinis mokymas ir rengimas; profesinis perkvalifikavimas; radijo ir televizijos imtuvų nuoma; radijo ir televizijos programų kūrimas; radijo pramoginės laidos; religinis švietimas; reporterių paslaugos; scenaristų paslaugos; seminarų rengimas ir vedimas; simpoziumų rengimas ir vedimas; sporto aikščių nuoma; sporto įrenginių nuoma (išskyrus transporto priemones); sporto renginių rengimas; sporto stovyklų paslaugos; sporto varžybų tvarkaraščių sudarymas; sporto varžybų rengimas; stadionų įrenginių nuoma; subtitravimas; sveikatos klubų paslaugos (sveikatinimas ir kūno rengybos treniruotės); šokių vakarų rengimas; švietimo informacija; švietimo paslaugos; teatro dekoracijų nuoma; teatro spektakliai; tekstų maketavimo paslaugos (ne reklaminių tekstų); tekstų skelbimas (išskyrus reklaminius); televizijos ar teatro studijų apšvietimo priemonių nuoma; televizijos ir radijo imtuvų nuoma; televizijos ir radijo programų rengimas; televizijos pramoginės laidos; teniso kortų nuoma; tiesioginių laidų rengimas; ugdomasis vadovavimas (mokymas); vaikų darželiai; vaizdajuosčių (videokasečių) nuoma; vaizdajuosčių įrašymas; vaizdajuosčių redagavimas; vaizdo filmų demonstravimas; vertėjų žodžiu paslaugos; vertimai; videofilmų gamyba; videokamerų nuoma; vietų užsakymas spektakliams; zoologijos sodų paslaugos; žaidimų įrangos nuoma; žaidimų paslaugos, teikiamos tiesiogiai per kompiuterių tinklą; žaislų nuoma.

43 maisto ir gėrimų parūpinimo paslaugos; laikinas apgyvendinimas; apgyvendinimo biurai (viešbučiai, pensionai); apšvietimo priemonių nuoma (ne teatrui ar televizijos studijoms); aprūpinimas maistu ir gėrimais; barų paslaugos; geriamojo vandens dalytuvų nuoma; gyvūnų pensionai; kavinės; kavos barai; kėdžių, stalų, staltiesių, stiklo dirbinių nuoma; kilnojamųjų statinių nuoma; laikino būsto parūpinimas; lopšeliai; maisto gaminimo (virimo, kepimo) aparatų nuoma; moteliai; palapinių nuoma; pensionai (apstatyti kambariai ir maitinimas); pensionų rezervavimas; poilsio stovyklaviečių paslaugos; restoranai; savitarnos restoranai; senelių namai; susitikimo patalpų nuoma; trumpa patalpų nuoma; trumpo poilsio stovyklų paslaugos (nuomojamos patalpos); turizmo bazės; užkandinės; valgyklos; viešbučiai; viešbučių rezervavimas.

---

(111) **68795**
(151) 2014 04 25
(210) 2013 1050
(220) 2013 06 20
(181) 2023 06 20
(732) UAB „MANO VALSAS“, Medžiotojų g. 12-19, LT-91001 Klaipėda, LT
(540)



(531) 25.1, 25.1, 27.5
(591) tamsiai ruda, geltona, juoda.
(511)

25 gimnastikos apranga; drabužių apykaklės; avalynė, tarp jų sportinė avalynė; bridžiai (kelnės); chalatai; drabužiai, apranga; gatavi drabužiai; gimnastikos avalynė; glaudinės (kelnės); glaudinės (šiltos kojinės); kaklaraiščiai; kaspinai (plaukams) (drabužiai); kelnaitės; kelnės; apatinės kelnės; kojinės; kombinezonai (drabužiai); kostiumai; maudymosi kostiumai; liemenėlės; liemenės; marškinėliai; marškiniai; maudymosi kelnaitės; maudymosi kelnaitės (glaudės); maudymosi sandalai; maudymosi šlepetės; megztiniai; moteriškos kelnaitės; nuimamosios apykaklės; avalynės padai; palaidinės; paplūdimio avalynė; paplūdimio kostiumai; pasijoniai; pėdkelnės; petnešos; puskojinės; sijonai; sportiniai batai; sportiniai trikotažo gaminiai; suknelės; šiltos kojinės; šliurės; trumparankoviai marškinėliai; avalynės užkulniai; batų vidpadžiai.

---

(111) **68796**
(151) 2014 04 25
(210) 2012 1865
(220) 2012 10 22
(181) 2022 10 22
(732) LIETUVOS MOKINIŲ NEFORMALIOJO ŠVIETIMO CENTRAS, Žirmūnų g. 1B, LT-09101 Vilnius, LT

(540)



(531) 27.1, 29.1
(591) melsvai žalia, oranžinė.
(511)
41 švietimas; mokymas; tekstų skelbimas (išskyrus reklaminius).
(523) LIETUVOS

---

(111) **68797**
(151) 2014 04 25
(210) 2013 0020
(220) 2013 01 08
(181) 2023 01 08
(732) AB KREKENAVOS AGROFIRMA, Mantvilonių k., Kėdainių r. sav., LT
(740) Aušra Pakėnienė, 50, AAA Law, J. Jasinskio g. 16 A, LT-03163 Vilnius, LT
(540)

TIME OUT

(511)
29 mėsa, paukštiena ir žvėriena; mėsos drebučiai, rūkyti ir sūdyti mėsos produktai, mėsos produktai, konservuota mėsa, mėsos ekstraktai, dešros, dešrelės, kepenys, kepenų paštetas, kumpiai, sultiniai, sultinių koncentratai, gyvuliniai riebalai (maistui), kraujinė dešra.

---

(111) **68798**
(151) 2014 04 25
(210) 2013 0303
(220) 2013 02 27
(181) 2023 02 27
(732) UAB „VET-1“, Jurgio Dobkevičiaus g. 6A, LT-02189 Vilnius, LT

(540)



(531) 27.5, 27.7, 29.1
(591) žalia, tamsiai mėlyna, balta.
(511)
5 vaistai (veterinarijos reikmėms).
35 prekių sukaupimas (išskyrus vežimą) kitiems, teikiantis pirkėjams galimybę patogiai apžiūrėti ir įsigyti tų prekių.
44 žmonėms ar gyvūnams teikiamos medicinos, higienos ir grožio priežiūros paslaugos.

---

(111) **68799**
(151) 2014 04 25
(210) 2013 0644
(220) 2013 04 19
(181) 2023 04 19
(732) UAB „VIDALVA“, J. I. Kraševskio g. 24-1, LT-50281 Kaunas, LT
(540)



(531) 25.5, 26.11, 27.5, 27.5
(511)
43 maisto ir gėrimų parūpinimo paslaugos; laikinas apgyvendinimas; apgyvendinimo biurai (viešbučiai, pensionai); apšvietimo priemonių nuoma (ne teatrui ar televizijos studijoms); aprūpinimas maistu ir gėrimais; barų paslaugos; geriamojo vandens dalytuvų nuoma; gyvūnų pensionai; kavinės; kavos barai; kėdžių, stalų, staltiesių, stiklo dirbinių nuoma; kilnojamųjų statinių nuoma; laikino būsto

parūpinimas; lopšeliai; maisto gaminimo (virimo, kepimo) aparatų nuoma; moteliai; palapinių nuoma; pensionai (apstatyti kambariai ir maitinimas); pensionų rezervavimas; poilsio stovyklaviečių paslaugos; restoranai; savitarnos restoranai; senelių namai; susitikimo patalpų nuoma; trumpa patalpų nuoma; trumpo poilsio stovyklų paslaugos (nuomojamos patalpos); turizmo bazės; užkandinės; valgyklos; viešbučiai; viešbučių rezervavimas.

---

(111) **68800**

(151) 2014 04 25

(210) 2013 0987

(220) 2013 06 07

(181) 2023 06 07

(732) UAB „GERA DOVANA“, Pelesos g. 1, LT-01001 Vilnius, LT

(740) Vilija Viešūnaitė, 56, Advokatų profesinė bendrija „TRINITI LT“, L. Stuokos - Gucevičiaus g. 9, LT-01122 Vilnius, LT

(540)



(531) 3.2

(511)

16 popierius, kartonas ir jų gaminiai, nepriskirti prie kitų klasių; spaudiniai; įrišimo medžiagos; fotonuotraukos; raštinės reikmenys; raštinės ir buitinės lipniosios medžiagos; dailininkų reikmenys; teptukai; rašomosios mašinėlės ir biuro reikmenys (išskyrus baldus); mokomoji medžiaga ir vaizdinės priemonės (išskyrus aparatūrą); plastikinės pakavimo medžiagos (nepriskirtos prie kitų klasių); šriftai; klišės; adresavimo mašinos; adresavimo mašinų adresų plokštelės; adresų antspaudai; adresų spaudai; afišos; akvarelės; akvarelės (vandeniniai dažai); albumai; almanachai; angliniai pieštukai; antpirščiai (raštinės reikmenys); antspaudai; antspaudai (spaudai); antspaudavimo (frankavimo) mašinos (įstaigų reikmėms); antspaudavimo mašinos (raštinės reikmėms); antspaudavimo plokštelės; antspaudų dėžutės; antspaudų laikikliai; antspaudų lakas; antspaudų pagalvėlės; antspaudų smalkos; antspaudų stoveliai; aplankai (raštinės reikmenys); architektūriniai maketai; architektūriniai modeliai; aritmetinės lentelės; atlasai; atspaudai (raižiniai); atspaudžiamieji paveikslėliai (dekalkomanija); audinio kalkė; augaliniai klijai (raštinės arba buities reikmėms); auksinės plunksnos; automatiniai pieštukai; automatiniai plunksnakočiai (parkeriai); bilietai; biologiniai bandiniai tyrimams mikroskopu (mokymo medžiaga); biuvarai; blankai (spausdinti); bloknotai; bloknotai (raštinės reikmenys); bloknotai (užrašų knygutės); braižikliai; braižiklinės; braižybiniai smeigtukai; braižymo įrankiai; braižymo kampainiai; braižymo lekalai; braižymo lentos; braižymo liniuotės; braižymo, piešimo reikmenys; brėžiniai; brošiūros; bukletai, brošiūros; butelių pakuotės (kartoninės arba popierinės); butelių tara (kartoninė arba popierinė); celofano lakštai (vyniojimui); chromolitografijos; cigarų žiedai; čekių knygelių laikikliai; dailininkų akvarelinių (vandeninių) dažų ruošimo lėkštelės; dailininkų akvarelinių dažų ruošimo indeliai; dainų rinkiniai (knygutės); dauginimo aparatai; dauginimo aparatų dažų plokštelės; dažymo lakštai (dauginimo mašinoms); dažymo voleliai; dažomosios (kopijavimo) juostos; dažų dėžutės (mokyklos reikmenys); dažų padėklai; dažų teptukai; dekalkomanijos; dėžutės (kartoninės arba popierinės); diagramos; dokumentų laikikliai (raštinės reikmenys); dokumentų laminatoriai įstaigų reikmėms; dokumentų segtuvai (raštinės reikmenys); drabužių iškarpos; drėgmę reguliuojantieji popieriaus arba plastiko lapai (maisto produktų pakavimui); elektrinės arba ne elektrinės pieštukų drožimo mašinėlės; elektrinės arba ne elektrinės rašomosios mašinėlės; elektriniai arba ne elektriniai pieštukų drožtukai; elektrokardiogramų popierius; emblemos (popieriniai atspaudai); estampai; etikečių tvirtinimo rankiniai įtaisai; etiketės (ne tekstilinės); filtravimo medžiagos (popierius); filtravimo popierius; formelės molio dirbiniams (dailininkų reikmenys); fotografijų padėklai (stovai); fotograviūros; fotonuotraukos (spausdintos); fotonuotraukų tvirtinimo įtaisai; galvanostereotipai; gaubliai; gėlių vazonų popieriniai dangteliai; geografijos žemėlapiai; glitimas (klijai) (raštinės arba buities reikmėms); grafinė spausdintinė medžiaga; grafinės reprodukcijos; grafiniai vaizdai; grandikliai (kanceliarijos reikmėms); grifelinės lentos; grifeliniai pieštukai; guminės juostos (raštinės reikmėms); guminiai trintukai; gumuotas audinys (raštinės reikmėms); gumuotos juostos (raštinės reikmenys); hektografai; higieninis popierius; histologiniai preparatai (mokymo reikmėms); informacinės kortelės (raštinės reikmenys); informaciniai biuleteniai; informacinių skydų žymekliai, ne elektroniniai; iškarpų albumai; įdėtinių lapų segtuvai; jūriniai žemėlapiai; kalendoriai; kalkė (popierius kopijoms daryti); kalkės kopijos; kartono gaminiai; kartono tūtos; kartotekos (raštinės reikmenys); katalogai; kataloginių kortelių skirtukai; keturkampės braižymo liniuotės; klasės lentos; klijai (raštinės arba buities reikmėms); klišės (poligrafija); knygos; knygų įrišimo audiniai; knygų įrišimo įtaisai ir mašinos (kontoros įranga); knygų

įrišimo medžiagos; knygų įrišimo siūlai, virvutės; knygų juostelės; knygų priešlapiai; knygų viršeliai; knygų viršelių audinys; knygų viršelių medžiagos; kolekcinės kortos (išskyrus žaidimų); komiksai; kompiuterių spausdintuvų dažajuostės; kopijavimo adatos (braižymo reikmėms); kopijavimo aparatų dažymo lakštai; kopijavimo juostelių ritės; kopijavimo popierius (raštinės reikmenys); kortelės (kataloginės, registracinės); kortos; krakmolo pasta (klijai) (raštinės arba buities reikmėms); kreditinių kortelių įspausdinimo įtaisai, ne elektriniai; kreida (litografijai); kreidos laikikliai; ksuano popierius (kinų tapybai ir kaligrafijai); kūginiai popieriniai krepšeliai; kvitų knygelės; laikraščiai; laiškų padėklai; lipdukai (raštinės reikmenys); lipniosios juostelės (raštinės arba buities reikmėms); lipniosios juostos (raštinės arba buities reikmėms); lipniosios medžiagos (klijai) (raštinės arba buities reikmėms); lipniosios plastikinės tąsiosios plėvelės (kroviniams ant padėklų apdengti); lipnių paviršių drėkintuvai (kontoros reikmenys); lipniųjų juostų laikikliai (raštinės reikmenys); literos (tipografiniai šriftai); litografijos; litografiniai akmenys; litografiniai meno dirbiniai; marmuro imitacijos šukos; medienos masės kartonas (raštinės reikmenys); medienos masės popierius; mikrobanginio valgių gaminimo maišeliai; mimeografai; modeliavimo medžiagos; modeliavimo molis; modeliavimo pasta; modeliavimo vaškas (ne odontologijos reikmėms); mokykliniai raštinės reikmenys; mokymo medžiaga (išskyrus aparatūrą); molbertai; muzikiniai atvirukai; neapdirbti plastikai; nešiojamieji spaudmenų rinkiniai (raštinės reikmenys); numeravimo aparatai; ofortai (raižiniai); oleografijos; pakavimo medžiagos (iš krakmolo); pakavimo popierius; paletės; pantografai (braižymo įtaisai); papjė mašė; papjė mašė statulėlės; pastelės (kreidelės); pastos (raštinės ar buities reikmėms); pastos (raštinės reikmėms); pasų laikikliai; pašto atvirukai; pašto korespondencijos frankavimo mašinos (įstaigų reikmėms); pašto ženklai; paveikslai; paveikslai (su rėmais ar be jų); penalai; pergamentinis popierius; periodiniai leidiniai; piešimo, braižymo bloknotai; pieštukai; pieštukų koteliai; pieštukų šerdelės; pinigų rūšiavimo ir skaičiavimo padėklai; pinigų sąvaržėlės; planai; plastikinė pakavimo tara su oro burbuliukais; plastikinės plėvelės (vyniojimui); plastikiniai arba popieriniai šiukšlių maišai; plieninės literos; plieninės plunksnos (rašomosios); plombos (spaudai); plonkartonio skrybėlių dėžutės; plunksnakočiai; plunksnakočių ir pieštukų stoveliai; plunksnakočių spaustukai; plunksnos (raštinės reikmenys); popieriaus aplankai; popieriaus lakštai (raštinės reikmėms); popieriaus lankstymo įtaisai (raštinės reikmenys); popieriaus pjaustymo įtaisai (raštinės reikmenys); popieriaus pjaustymo peiliai (raštinės reikmenys); popieriaus sąvaržėlės; popieriaus segtukai; popieriaus segtuvai; popieriaus smulkintuvai (raštinės reikmėms); popierinė grietinėlės tara; popierinė kalkė; popierinės ar kartoninės iškabos; popierinės juostelės; popierinės juostos ir kortos (kompiuterių programoms rašyti); popierinės nosinės; popierinės servetėlės; popierinės servetėlės (veidui šluostytis); popierinės servetėlės grimui valyti; popierinės staltiesės; popierinės vėliavėlės; popieriniai ar kartoniniai plakatai; popieriniai arba plastikiniai pakavimo maišeliai; popieriniai indų padėklai; popieriniai kaspinai; popieriniai kavos filtrai; popieriniai paklotai; popieriniai rankšluosčiai; popieriniai seilinukai; popieriniai stalčių įklotai (prikvėpinti arba ne); popieriniai stalo apdangalai; popieriniai stalo padėklai; portretai; prespapjė; prospektai; radiogramų popierius; raižiniai; raižymo adatos; raižymo plokštės; rankogaliai (rašymo reikmenims įdėti); rankų atramos (dailininkams); rašalas; rašalinės (įtaisai); rašalinės pagalvėlės; rašalo indai; rašalo lazdelės; rašikliai; rašiklinės; rašiklių dėžutės; rašiklių komplektai; rašymo bloknotai (sąsiuviniai); rašymo ir piešimo sąsiuviniai; rašymo šepetėliai; rašysenos pavyzdžiai; rašomasis popierius; rašomieji reikmenys; rašomoji kreida; rašomosios lentelės su spaustuku; rašomosios plunksnos; rašomųjų lentų kempinės; rašomųjų mašinėlių juostelės; rašomųjų mašinėlių klavišai; rašomųjų mašinėlių velenėliai; rašomųjų plunksnų šluostukai; rašomųjų reikmenų rinkiniai (raštinės reikmenys); raštinės prekės; raštinės reikmenys (išskyrus baldus); raštinės reikmenų spintelės; raštinės skylmušos (perforatoriai); registravimo knygos (žurnalai); regletės (poligrafija); reišinos (kampaininės braižymo liniuotės); rinkimo lentos (poligrafija); rinkimo stalai (poligrafija); rodyklės; rožančiai (rožiniai); sankabėlės (raštinės reikmėms); sankabėlių segikliai (raštinės reikmenys); savirašių aparatų popierius; sąvaržėlės (raštinės reikmenys); servetėlės (alaus bokalams); sidabrinis popierius; siuvėjų kreida; siuvinėjamų piešinių pavyzdžiai; skaičiavimo lentelės; skaičių literos; skelbimų skydai (popieriniai arba kartoniniai); skylmušos (raštinės reikmenys); skrajutės; skriestuvai; smeigtukai (raštinės reikmenys); spaudai (antspaudai); spausdinimo įrenginių dangos (ne iš tekstilės); spausdintiniai leidiniai; spausdintiniai tvarkaraščiai; steatitas (siuvėjų kreida); sugeriamojo popieriaus ar plastiko lapai (maisto produktų pakavimui); suknelių iškarpos; sveikinimo atvirukai; šriftai (skaitmenys ir raidės); šriftas (poligrafija); šviečiantis popierius; taisomasis rašalas (heliografija); taisomieji skysčiai (raštinės reikmenys); taisomosios juostelės (raštinės reikmenys); tapytojų teptukai; tapomoji drobė; trafaretai; trafaretai (raštinės reikmenys); trafaretų dėžutės; transparantai (raštinės reikmenys); trintukai; trynimo šablonai; tualetinis popierius; tušas; tušinukų šerdelės; užlankai (knygų įrišimui); užrašų knygutės; vadovėliai; vaškinis popierius; vilgytuvai (kontoros reikmenys); vinječių gaminimo įrenginiai; viršeliai (raštinės reikmenys); viskozės lakštai pakuotėms; vyniojamasis popierius; vokai (raštinės reikmenys); vokų antspaudavimo įtaisai (raštinės reikmenys); žakardo audimo staklių perforacinės kortos; žinynai; žymėjimo kreida; žymekliai (komposteriai); žymikliai (raštinės reikmenys); žurnalai (periodiniai leidiniai); žuvų klijai (raštinės arba buities reikmėms).

28 žaidimai ir žaislai; gimnastikos ir sporto reikmenys, nepriskirti prie kitų klasių; Kalėdų eglučių papuošalai; aitvarai; aitvarų ritės; antalkūniai (sporto reikmenys); antkeliai (sporto reikmenys); apsauginės pagalvėlės (sportinių kostiumų dalys); arkliukai (sūpynės); automatinės monetinės pramogų mašinos; azartinių žaidimų automatai; banglentės; bangslidės; barškučiai (žaislai); batutai; biliardo lazdos; biliardo lazdų antgaliai; biliardo rutuliai; biliardo stalai; biliardo stalų šonai; biliardo žymekliai; bingo kortos; bobslėjus; bokso kriaušės; bokso pirštinės; bučiai (žvejybos reikmenys); burlenčių pasaitai; burlenčių reikmenys; burlenčių stiebai; burlentės; dažų kamuoliukai (dažasvydžių amunicija); dažų kamuoliukų šautuvai (sportiniai dažasvydžiai); dėstiniai (žaidimai); dirbtinės Kalėdų eglutės; dirbtinis Kalėdų eglučių sniegas; dirbtinis žūklės masalas; diskai (mėtomieji); diskaskraidžiai (žaislai); domino (žaidimas); drugelių tinkleliai; elektroniniai taikiniai; espanderiai; fechtavimosi ginklai; fechtavimosi kaukės; fechtavimosi pirštinės; fizinių pratimų prietaisai; fizinių pratimų prietaisai (kūnui treniruoti); fizinių pratimų treniruokliai; fokusų (pokštų) rodymo aparatai; golfo krepšiai (su ratukais ar be jų); golfo lazdos; golfo pirštinės; gulimosios banglentės; harpūniniai šautuvai (sporto reikmenys); japoniško biliardo aparatai; judamieji žaislai; Kalėdų eglučių papuošalai (išskyrus iliuminacijas ir konditerijos gaminius); Kalėdų eglučių skambalėliai; Kalėdų eglučių stovai; Kalėdų eglučių žvakidėlės; kaleidoskopai; kambariniai žaidimai; kambarinio futbolo stalai; kambarinių gyvūnėlių žaislai; kanifolija (atletų reikmėms); kartys (šuoliams); kauliukų žaidimai; kėgliai; kėgliai (žaidimai); kėglių įrenginiai; kibimo indikatoriai (žvejybos reikmenys); kibimo jutikliai (žvejybos reikmenys); konfeti; konstrukciniai kubeliai (žaislai); konstrukciniai žaidimai; kreida (biliardo lazdoms); kriketo krepšeliai; krūtinės treniravimo espanderiai; kūno reabilitacijos aparatai; kvepiantis masalas medžioklei ir žvejybai; lėlės; lėlių buteliukai su žindukais; lėlių drabužiai; lėlių kambariai; lėlių lovytės; lėlių nameliai; lošiamosios kortos; lošimo žetonai; lošimų automatai (azartinių žaidimų automatai); madzianas (kiniškas žaidimas); marionetės (lėlės); marionetės (žaislai); maskuojantys skydai (sporto prekės); maudymosi ir plaukiojimo plūdurai; medžioklės ar žvejybos masalas; medžioklės arba žūklės jaukas; medžioklės trimitai; meškeriotojų graibštai; meškerykočiai; mėtomieji žiedai; minkšti žaislai; moliniai paukščiai (taikiniai); molinių paukščių (judančiųjų taikinių) laidyklės; monetiniai biliardo stalai; mugių pasivažinėjimo įrenginiai; muilo burbulai (žaislai); nešiojamieji žaidimai su skystųjų kristalų ekranais; nusileidimo įtaisai (alpinizmo įranga); nusileidimo loveliai (žaidimai); nutrinamosios loterijų kortelės; oriniai pistoletai (žaislai); orkestro palydovių lazdelės; pačiūžos; pačiūžos su batais (pritvirtintais); padavimo pirštinės (sportinių žaidimų reikmenys); paspirtukai (vaikiški pasispiriamieji dviratukai); pinatai (dekoruoti žaidimų indai); plaukiojimo baseinai (žaidimams); plaukiojimo diržai; plaukiojimo lentos; plaukiojimo liemenės; plaukmenys; pliauškės saldainiai (Kalėdų pokštai); pliušiniai žaislai; plunksninukai (badmintono kamuoliukai); pokštų mažmožiai (niekučiai); popierinės pobūvių kepurės; pramoginių renginių prizai; radiju valdomos žaislinės transporto priemonės; rakečių stygos; rakečių stygos (gyvulių žarnų); raketės; rankų plaukmenys; riedlentės; riedučiai; ritmušos (ledo ritulio lazdos); rogutės (sportinės); rulečių ratai; ruonių odos (slidžių danga); saloniniai žaidimai; sąveikiųjų vaizdo žaidimų aparatai; sklandomieji parašiutai; skraidyklės; slidės; slidžių antbriauniai; slidžių apačių dangos; slidžių apkaustai; slidžių grandikliai; slidžių tepalai; slidžių vaškas; snieglentės; sniego rutuliai (žaislai); sniegpadžiai (neklimpti einant per sniegą); specialios slidžių ir burlenčių įmautės; sportinės apsaugos vyrams (sportinės prekės); sportiniai tinklai; sprogstamosios kapsulės (žaislai); stacionariniai dviratiniai treniruokliai; stacionarinių dviratinių treniruoklių velenėliai; stalo teniso stalai; stalo žaidimai; starto atramėlės (sportinės); stiklo rutuliukai (vaikų žaidimui); strėlės; sumažinti transporto priemonių modeliai; sumažintų modelių rinkiniai (žaislai); sunkumų kilnojimo diržai (sporto reikmenys); sūpuoklės; svaidyklės (sporto reikmenys); svarmenys (gimnastikos reikmenys); šachmatai; šachmatų lentos; šarvai (sporto prekės); šaškės; šaškių lentos; šaudymo iš lanko reikmenys; šaudymo lankai; štangos; taikiniai; teatrinės kaukės; teniso kamuoliukų svaidyklės; teniso tinklai; tramplynai (sporto įrenginiai); triktrakas (žaidimas); vaizdo žaidimų aparatai; vandens slidės; velėnos taisymo įrankiai (golfo reikmenys); vienakrypčiai riedučiai; vilkeliai (žaislai); žaidimai su žiedais; žaidimo kauliukų dėžutės; žaidimo sviediniai; žaidimų aparatai; žaidimų balionai; žaidimų kamuoliai; žaidimų kamuolių kameros; žaidimų pasagos; žaidimų pirštinės; žaidimų raketės; žaidimų skaičiavimo įtaisai (diskai); žaidimų valdymo pultai; žaislinės kaukės; žaislinės transporto priemonės; žaisliniai meškiukai; žaisliniai pistoletai; žaislinių pistoletų kapsulės; žarniniai valai (žvejybos reikmėms); žuvų gaudymo kabliukai; žvejybinės ritės; žvejybos plūdės; žvejybos reikmenys; žvejybos valai.

35 reklama; verslo vadyba; verslo tvarkyba; įstaigų veikla; algalapių parengimas; artistų verslo vadyba; biuro mašinų ir įrengimų nuoma; buhalterinė apskaita; dokumentų dauginimas; duomenų paieška kompiuterių rinkmenose (kitiems); ekonominis prognozavimas; fotokopijavimas; fotokopijavimo mašinų nuoma; importo ir eksporto agentūros; informacijos rinkimas kompiuterinėse duomenų bazėse; informacijos sisteminimas kompiuterinėse duomenų bazėse; kainų palyginimo paslaugos; komercijos ar pramonės vadybos pagalba; komercinė informacija ir patarimai vartotojams (konsultacijų teikimas); komercinės informacijos agentūros; kompiuterizuotas rinkmenų (bylų) tvarkymas; laikraščių užsakymas (kitiems); madų šou rengimas pardavimo skatinimo reikmėms; maketavimo paslaugos reklamos tikslams; mažmeninė ir didmeninė prekyba farmacijos,

veterinarijos ir higienos preparatais bei medicinos reikmenimis; modelių paslaugos (reklamos reikmėms ar pardavimui skatinti); mokesčių apskaičiavimas; mugių rengimas (komercijos ar reklamos reikmėms); naujienų apžvalgų paslaugos; nuomonių tyrimas; pardavimas aukcione; parduotuvių vitrinų puošimas (tvarkymas); parodų rengimas komercijos ar reklamos reikmėms; paslaugų nuoma (verslo pagalba); pavyzdžių platinimas; perrašinėjimas; personalo komplektavimas; personalo vadybos konsultacijos; prekių pardavimo skatinimas (kitiems); prekių pateikimas žiniasklaidoje pardavimo reikmėms; prekių rodymas; prekių užsakymų administracinis tvarkymas; psichologinis testavimas personalo parinkimo reikmėms; radijo reklama; reklama paštu; reklaminės medžiagos nuoma; reklaminės medžiagos tobulinimas; reklaminių filmų gamyba; reklaminių skelbimų platinimas; reklaminių skilčių rengimas; reklaminių tekstų rašymas; reklaminių tekstų skelbimas; reklamos agentūros; reklamos laiko nuoma žiniasklaidoje; reklamos pristatymas paštu; reklamos vietų nuoma; rėmėjų paieška; rinkodara; rinkos nagrinėjimas; rinkotyra; samdos agentūros; savikainos analizė; sąskaitų būklės apyskaitų sudarymas; sąskaitų-faktūrų išrašymas; sekretoriavimas; skelbimų klijavimas; smulkių prekių pardavimo automatų nuoma; spausdinimas (mašinėle); statistinių duomenų rinkimas; stenografavimas; tekstų dorojimas; telefoniniai atsakymai (kai abonentas nepasiekiamas); telekomunikacinių paslaugų užsakymas (kitiems); telerinkodaros paslaugos; televizijos reklama; tiekimo paslaugos kitiems (prekių ir paslaugų pirkimas kitiems verslams); trečiųjų asmenų prekių ir paslaugų licencijavimo komercinis administravimas; verslo informacija; verslo nagrinėjimas; verslo operacijų įvertinimas; verslo organizavimo konsultacijos; verslo patikrinimai; verslo perkėlimo paslaugos; verslo specialistų konsultacijos; verslo tyrimai; verslo vadyba (sportininkams); verslo vadybos ir organizavimo konsultacijos; verslo vadybos konsultacijos; verslo vadybos pagalba; verslo vadybos patarėjų paslaugos; viešas reklamavimas; viešasis elektroninis reklamavimas kompiuterių tinkle; viešbučių verslo vadyba; verslo auditas; verslo efektyvumo (veiksmingumo) specialistų paslaugos; visuomenės informavimas.

38 telekomunikacijos; asmenų ieškos paslaugos (per radiją, telefonu ar kitomis elektroninio ryšio priemonėmis); balso pašto paslaugos; belaidis transliavimas; elektroninis paštas; elektroninių skelbimo lentų paslaugos (telekomunikacijų paslaugos); faksimilinių aparatų nuoma; faksimilių perdavimas; informacija apie telekomunikacijas; internetinių pokalbių svetainių parūpinimas; kabelinės televizijos transliavimas; kompiuterizuotas pranešimų ir vaizdų perdavimas; mobiliųjų telefonų ryšiai; modemų nuoma; naudotojų kreipties į visuotinį kompiuterių tinklą parūpinimas; naujienų agentūros; nuotolinių konferencijų paslaugos; palydovinis perdavimas; pranešimų siuntimas; pranešimų siuntimo aparatų nuoma; prieigos prie duomenų bazių parūpinimas; prieigos prie visuotinio kompiuterinio tinklo laiko nuoma; radijo transliavimas; ryšiai per kompiuterių terminalus; ryšiai per pluoštinį optinį tinklą; skaitmeninių rinkmenų perdavimas; sveikinimo atvirukų tiesioginis perdavimas per kompiuterių tinklą; telefono paslaugos; telefono ryšiai; telefonų nuoma; telegrafo paslaugos; telegrafo ryšiai; telegramų perdavimas; telekomunikacijos kanalų parūpinimas TV parduotuvėms; telekomunikacijų įrenginių nuoma; telekomunikacinio maršrutizavimo ir susijungimo paslaugos; telekomunikacinio prijungimo prie visuotinio kompiuterių tinklo parūpinimas; telekso paslaugos; televizijos transliavimas; tiesioginio ryšio forumų parūpinimas; vaizdo konferencijų paslaugos.

41 švietimas; mokymas; pramogos; sportinė ir kultūrinė veikla; abonementinės bibliotekos; akademijos (mokymas); asmeninių trenerių paslaugos (kūno rengybos treniruotės); atrakcionų parkai; bilietų agentūrų paslaugos (pramogos); cirkai; dekoracijų nuoma; diskotekų paslaugos; diskotekų vedėjų paslaugos; egzaminavimas; elektroninė darbalaukinė leidyba; elektroninių knygų ir žurnalų tiesioginis publikavimas; elektroninių publikacijų tiesioginis pateikimas per kompiuterių tinklą (ne parsisiunčiamųjų); estrados artistų paslaugos; filmų kūrimas (išskyrus reklaminius); fizinis lavinimas; fotografavimas; fotoreportažų rengimas; gamybinė praktika (parodomoji); garso aparatūros nuoma; garso įrašų montavimas; garso įrašų nuoma; gestų kalbos vertimas; gimnastikos mokymas; gyvūnų dresavimas; golfo paslaugos; grožio konkursų rengimas; informacija apie poilsio ir pramogų renginius; instruktavimas; internatinės mokyklos; įrašų studijų paslaugos; kaligrafijos paslaugos; karaokės paslaugų parūpinimas; kasetinių vaizdo magnetofonų nuoma; kilnojamosios bibliotekos; kinematografijos reikmenų ir kino projektorių nuoma; kino filmų demonstravimas; kino filmų nuoma; kino juostų nuoma; kino studijos; klubų paslaugos (pramogos ar švietimas); knygų leidyba; kolokviumų rengimas ir vedimas; koncertų rengimas ir vedimas; konferencijų rengimas ir vedimas; kongresų rengimas ir vedimas; kultūros ar mokomųjų parodų rengimas; kūno rengybos treniruočių vedimas; lošimai; lošimo namų (kazino) paslaugos; loterijų rengimas; madų šou rengimas (pramogų reikmėms); mikrofilmavimas; miuzikholai; modelių parinkimas dailininkams; mokyklų paslaugos (švietimas); mokymas (mažos grupės ar vieno asmens); muziejų aprūpinimas eksponavimo reikmenimis; muzikos komponavimo paslaugos; muzikos kūrimas; naktiniai klubai; ne reklaminių tekstų rašymas; neakivaizdinis mokymas; orkestrų paslaugos; pasilinksminimai; pobūvių rengimas; poilsio ir pramogų vietų paslaugos; poilsio stovyklų paslaugos (pramoginių); povandeninio plaukiojimo reikmenų nuoma; praktinis mokymas (parodomasis); pramoginių ar mokomųjų konkursų rengimas; pramoginių rodinių (šou) kūrimas; pramoginių rodinių (šou) rengimas; pramogų informacija; pramogų paviljonų

paslaugos; profesijos pasirinkimo konsultacijos; profesinis mokymas ir rengimas; profesinis perkvalifikavimas; radijo ir televizijos imtuvų nuoma; radijo ir televizijos programų kūrimas; radijo pramoginės laidos; religinis švietimas; reporterių paslaugos; scenaristų paslaugos; seminarų rengimas ir vedimas; simpoziumų rengimas ir vedimas; sporto aikščių nuoma; sporto įrenginių nuoma (išskyrus transporto priemones); sporto renginių rengimas; sporto stovyklų paslaugos; sporto varžybų tvarkaraščių sudarymas; sporto varžybų rengimas; stadionų įrenginių nuoma; subtitravimas; sveikatos klubų paslaugos (sveikatinimas ir kūno rengybos treniruotės); šokių vakarų rengimas; švietimo informacija; švietimo paslaugos; teatro dekoracijų nuoma; teatro spektakliai; tekstų maketavimo paslaugos (ne reklaminių tekstų); tekstų skelbimas (išskyrus reklaminius); televizijos ar teatro studijų apšvietimo priemonių nuoma; televizijos ir radijo imtuvų nuoma; televizijos ir radijo programų rengimas; televizijos pramoginės laidos; teniso kortų nuoma; tiesioginių laidų rengimas; ugdomasis vadovavimas (mokymas); vaikų darželiai; vaizdajuosčių (videokasečių) nuoma; vaizdajuosčių įrašymas; vaizdajuosčių redagavimas; vaizdo filmų demonstravimas; vertėjų žodžiu paslaugos; vertimai; videofilmų gamyba; videokamerų nuoma; vietų užsakymas spektakliams; zoologijos sodų paslaugos; žaidimų įrangos nuoma; žaidimų paslaugos, teikiamos tiesiogiai per kompiuterių tinklą; žaislų nuoma.

---

(111) **68801**

(151) 2014 04 25

(210) 2013 1214

(220) 2013 07 15

(181) 2023 07 15

(732) AGBEGNIGAN CLAUDE FRANCOIS EDORH, Vaižganto g. 7-3, LT-44221 Kaunas, LT
INGA GAIŽAUSKIENĖ, Vaižganto g. 7-3, LT-44221 Kaunas, LT

(740) Otilija Klimaitienė, 35, AAA Law, J. Jasinskio g.16 A, LT-03163 Vilnius, LT

(540)



(531) 2.1, 27.5

(511)

18 odos ir odų pakaitalai, jų gaminiai, nepriskirti prie kitų klasių; gyvūnų odos, kailiai; lagaminai ir kelioniniai krepšiai; lietaus ir saulės skėčiai; lazdos (kriukiai); rimbai, botagai, pakinktai ir balnojimo reikmenys; abrakinės (arkliams); akidangčiai (arkliams); akidangčiai (pakinktai); alpinistų krepšiai; alpinistų lazdos; antkakliai; antsnukiai; apynasriai; apynasrių apgalviai; arklių gūnios; baldų odinė apdaila; baldų odiniai apdangalai; balnai; balnakilpės; balnasaičiai; balnų karkasai; balnų pamušalai; bodriušas (plėvelės iš gyvulių žarnų); dirbtinė oda; drabužių kelioniniai krepšiai; galvijų odos; gyvulių apdangalai; gyvulių odos; gyvulių rišimo reikmenys; gyvulių žarnos (dešroms kimšti); grandelinės piniginės; guminės balnakilpių dalys; išdirbtos odos; kailiai ir odos; kailiniai apdangalai; kamanos; kambarinių gyvūnėlių apdarai; kareivių aprangos diržai; kelioninės skrynelės; kelioniniai drabužių maišai; kelioniniai komplektai (odos gaminiai); kelionmaišiai; kilpsaičių diržai; kišeninės piniginės; kišeninės tualetinės reikmeninės (tuščios); krepšeliai (maišeliai) pirkiniams; krepšiai; kruponai (nugaros odos dalys); kuprinės; lagaminų rankenos; lazdos; lazdos (sudedamosios kėdutės); lazdų (kriukių) rankenos; lazdų rankenos; maži lagaminai; medžiotojų krepšiai; mokyklinės kuprinės; mokykliniai portfeliai; moleskinas (kailių imitacija); natų aplankai; neapdirbta ar iš dalies apdirbta oda; nešynės vaikams; odinės arba odkartonio dėžės; odinės arba odkartonio dėžutės; odinės balnų pavažos; odinės perpetės; odinės skrybėlių dėžutės; odinės virvutės; odiniai antpetiniai diržai; odiniai apvalkalai (pakavimui); odiniai diržai ; odiniai diržai (pakinktams); odiniai dirželiai; odiniai įrankių maišeliai (tušti); odiniai krepšiai (maišeliai) (pakavimui); odiniai lingių gaubtuvai; odiniai maišeliai (pakavimui); odiniai pasaitai; odiniai pavadėliai; odiniai raiščiai; odiniai siūlai; odiniai sukti siūlai; odiniai vožtuvai; odkartonis; odos; pabalnės; pačiūžų dirželiai; pakinktų diržai; pakinktų reikmenys; pakinktų viržiai; pakinktų viržiai; paplūdimio krepšeliai; pasagos; pasmakriniai odiniai diržai; pavalkai (arklių); piniginės; pirkinių krepšiai su ratukais; plokšti lagaminai (diplomatai); portfeliai; raktinės; rankinukai; rankinukų karkasai; regztukai (pirkiniams); sakvojažai; skėčiai; skėčių įmautės; skėčių karkasai; skėčių kotai; skėčių rankenos; skėčių stipinai; skėčių žiedai; sportiniai krepšiai; ševro (oda); šovinių diržai; tinkleliai (pirkiniams); turistų krepšiai; vadelės; vaiknešėliai; vizitinių kortelių įdėklai; vulkanizuoto pluošto dėžutės; zomša (ne valymui); žabokliai; žąslai; žirgų kelių pagalvėlės.

21 namų apyvokos arba virtuvės reikmenys ir indai; šukos ir kempinės; šepečiai (išskyrus teptukus); šepečių medžiagos; valymo reikmenys; metaliniai raizginiai šveistukai; neapdirbtas arba iš dalies apdirbtas stiklas (išskyrus statybinį); stiklo, porceliano ir keramikos gaminiai, nepriskirti prie kitų klasių; abrazyvinės kempinės odai grandyti;

aerozoliniai įtaisai (išskyrus medicininius); akvariumų dangčiai; alaus bokalai; aliejaus ir acto indelių rinkiniai; antakių šepetėliai; apipinti buteliai; apipinti dideli buteliai; apipinti stiklainiai; apipinti stikliniai indai; arbatinukai; arbatinukų apdangalai; arbatos dėžutės; arbatos koštuvėliai; arbatos plikymo rutuliukai; arbatos plikytuvai; arbatos servizai (valgomieji reikmenys); arklių šepečiai; atliekų dėžės; atmatų dėžės; atšaldymo indai; atšaldymo indeliai (su ledais); avalynės laikymo kurpaliai; avalynės šaukštai; avalynės šepečiai; ąsočiai; baldų šluostukai; baltasis stiklas; baltinių spaustukai; batų liežuvėliai; batų ožiukai (nuauti); blizginamosios medžiagos (išskyrus preparatus, popierių ir galąstuvus); bokalai; bokalai su dangteliu; buities reikmenys; buitinės arba virtuvinės talpyklos; buitinės ne elektrinės maišyklės; buitinės ne elektrinės maišymo mašinos; buitinės pirštinės; buitinės rankinės malimo mašinėlės; buitinės trintuvės; buitiniai keramikos dirbiniai; buitiniai krepšeliai; buitiniai maisto produktų aušinimo įrenginiai, šilumos mainams naudojantys skysčius); buitiniai ne elektriniai poliravimo įtaisai ir mašinėlės; buitiniai pelenų sietai; buitiniai sieteliai; buteliai; butelių atkimštukai; cukrinės; česnakų spaustuvai (virtuvės reikmenys); dangteliai verdančiam pienui sulaikyti; dantų ir dantenų valymo vandens aparatai; dantų krapštukai; dantų krapštukų dėžutės; dantų siūlai (valymui); dantų šepetukai; daržovių padėklai; dažyti stiklo gaminiai; dezodoravimo įtaisai (asmeninėms reikmėms); dėžutės (padėklai) su pakratais naminiams gyvūnėliams; dirbtiniai padėliai (kiaušiniai); drabužių džiovyklos; drabužių temptuvai; drėkinimo įrenginiai; drobė (valymui); drobinės grindų mazgotės; druskinės; druskinės barstyklės; dubenėliai; dubenys (talpyklos); dulkių šluostės (baldams); dulkių šluostukai; dūmsiurbės medžiagos (buities reikmėms); duoninės; duonlentės (raikymui); duonos krepšeliai; ėdalo loviai; elektrinės šukos; elektriniai dantų šepetukai; elektriniai šepetėliai (išskyrus mašinų dalis); elektriniai vabzdžių viliojimo ir naikinimo prietaisai; elnenos šluostukai; emaliuotas stiklas; fajanso indai; formos (virtuvės reikmenys); gabalinio ledo formos; gazuoto vandens sifonai; gėlių ir augalų purkštuvai; gėlių ir augalų švirkštuvai; gėlių puokščių laikikliai; geriamieji indai; geriamieji ragai; geriamieji šiaudeliai; gėrimų termosai; gertuvės; girdyklos; gyvulių šukos; gyvūnų ėdžios; grandyklės; grimo valymo reikmenys; grindų šluosčių gręžtuvai; ilgakočiai dervos teptukai; indeliai; indų dangčiai; indų plovimo šepečiai; izoterminės talpyklos; izoterminiai maišeliai; kaistuvai; kaistuvų metaliniai raizginiai (šveistukai); kaklaraiščių (lyginimo) presai; kambariniai akvariumai; kambariniai terariumai (augalų kultivavimas); kambariniai terariumai (vivariumai); kamščiatraukiai; kandeliabrai; kareiviški katiliukai; katilai; katiliukai; kavos servizai (valgomieji reikmenys); kelioninės gertuvės; kelnių lyginimo presai; kempinės (buities reikmėms); kempinių laikikliai; kepimo gardelės; kepimo grotelės; kepimo patiesalai; keptuvai (griliai); keptuvės; keptuvės su rankena; keramikos dirbiniai; keraminiai indai; kiaulių šeriai; kiaušinių puodeliai; kibirai; kibirai iš audinių; kibirėliai; kilimų dulkintuvai (ne mašinos); kilimų dulkintuvai (rankiniai); kilimų valymo įtaisai; kišeninės tualetinės reikmeninės (tuščios); klijų virimo katilai; kočėlai; kokteilių plaktuvės; kokteilių rankiniai maišytuvai; konditerijos gaminių dekoratyviniai krepšeliai; konditerijos gaminių kepimo formos; konditerijos gaminių pjaustymo įtaisai; kosmetikos reikmenys; krištolo indai; kulinarinės formos; kurpaliai; kvarcinio stiklo pluoštas (išskyrus tekstilės reikmėms); kvepalų garintuvai; kvepalų purkštuvai; kvepalų smilkytuvai; laistytuvai; laistytuvų antgaliai; laistytuvų galvutės; laistomųjų žarnų antgaliai; lakštinis stiklas (neapdirbtas); ledo kibirėliai; ledų kibirai; lėkštelės; lempų stiklų šepečiai; likerio butelių komplektai; lydytas kvarcas (pusgaminiai) (ne statybų reikmėms); lyginimo lentos; lyginimo lentų apmautai; lygintuvų padėklai; maisto šaldymo įrenginiai (buitiniai, šilumos mainams naudojantys skysčius); maisto termosai; maišomieji šaukštai (virtuvės reikmenys); majolika; matinis stiklas; medvilnės atliekos (valymui); mentelės (virtuvės reikmenys); metaliniai indai ledams ir gėrimams su ledais gaminti); metaliniai kepimo iešmai; moliniai virtuviniai puodai; muilinės; muilinės (padėklai); muilo dalytuvai; muilo dėžutės; muilo padėklai; musgaudžiai; musmušiai; nagų šepetukai; naktipuodžiai; naminių gyvūnėlių narveliai; naminių paukščių žiedai; ne elektrinės vaflinės; ne elektriniai avalynės blizginimo reikmenys; ne elektriniai buitiniai plaktuvai; ne elektriniai buitiniai smulkintuvai (malūnėliai); ne elektriniai buitiniai vaisių spaustuvai; ne elektriniai dulkių valymo įtaisai; ne elektriniai kavinukai; ne elektriniai kavinukai su sieteliais; ne elektriniai kavos filtrai; ne elektriniai keptuvai; ne elektriniai nešiojamieji šaldytuvai; ne elektriniai nešiojamieji šaltkrepšiai; ne elektriniai parketo grindų vaškavimo įtaisai; ne elektriniai plaktuvai; ne elektriniai slėginiai virimo katilai (autoklavai); ne elektriniai troškintuvai; ne elektriniai valgių gaminimo reikmenys; ne elektriniai virduliai; ne elektriniai virtuviniai maišytuvai; ne elektriniai žindymo buteliukų šildytuvai; ne statybinės stiklo mozaikos; neapdirbtas ar iš dalies apdirbtas stiklas (išskyrus statybinį stiklą); opalo stiklas; padaryti iš moliūgo indai; padėklai; padėklai (buities reikmėms); padėklai su pakratais naminiams gyvūnėliams; pakabai drabužių temptuvai; pakratų dėžutės (padėklai) naminiams gyvūnėliams; palangių dėžutės augalams auginti; paukščių narveliai; paukščių vonios; paukščių žiedai; peilių padėklai (stalo serviravimui); pelių spąstai; pietų vazos; piknikų maisto krepšiai (kartu su indais); piltuvėliai; piltuviniai antgaliai; pipetės (vynui ragauti); pipirinės; pirštinių temptuvai; pyragų padėklai; plaušinės šluotos; plokštbuteliai; plunksninės šluotelės; poliravimo oda; poliravimo pirštinės; popieriaus ar plastiko puodeliai; popierinės lėkštės; popieriniai padėklai (buities reikmėms); popierinių rankšluosčių dalijimo dėžutės; porcelianinės ar stiklinės iškabos; porcelianiniai kiniški dailės mažmožiai; porceliano dirbiniai; porceliano, keramikos, molio ar stiklo biustai;

porceliano, keramikos, molio ar stiklo meno dirbiniai; porceliano, keramikos, molio ar stiklo statulos; porceliano, keramikos, molio arba stiklo figūrėlės (statulėlės); porceliano, keramikos, molio arba stiklo statulėlės; prausiamieji šepečiai; prausiamosios plaušinės; prieskonių indelių rinkiniai; pudrinės; pudrinukai; puodai; puodai (žemi); puodukai; puodų dangčių uždoriai; puodų dangteliai; puodų trikojai; purkštuvai; purškimo įrenginiai; rankinės kavamalės; rankinės makaronų gamybos mašinėlės; rankiniai pipirų malūnėliai; rankšluosčių kabyklos ir žiedai; retosios šukos (plaukų); rezervuarai (kambariniai akvariumai); rezervuarų ir konteinerių šepečiai; ropinės (grafinai); ropinių (grafinų) padėkliukai (ne popieriniai ir ne stalo apdangalai); saldainių dėžutės; saldumynų dėžutės; salotinės; samčiai (valgomieji įrankiai); sausainininės; sausainių (biskvitų) pjaustymo įtaisai; servetėlių laikikliai; servetėlių žiedai; servizai (valgomieji indai); sietai (buities reikmenys); sieteliai; sieteliai (buities reikmenys); skalbimo dubenys; skalbimo lentos (rintės); skalbinių džiovyklos; skalbinių spaustukai; skudurai (valymui); skutimosi šepetėliai; skutimosi šepetėlių laikikliai; skutimosi šepetukų stoveliai; sodininkų pirštinės; sriubos dubenėliai; stiklas su įterptais plonais elektros laidininkais; stiklinės; stiklinės ampulės (indai); stiklinės dėžutės; stiklinės kolbos (indai); stiklinės taurės; stikliniai dangteliai; stikliniai kamščiai; stikliniai rezervuarai; stiklo milteliai (papuošimui); stiklo pluoštas (ne izoliacijos arba tekstilės reikmėms); stiklo pluošto siūlai (ne tekstilės reikmėms); stiklo tara; stiklo vata (ne izoliacijai); stūmikliai užsikimšusiems kanalizacijos vamzdžiams valyti; sukamieji padėklai; sūrinių dangčiai; sviestinės; sviestinių dangteliai; šaldymo buteliai; šepečių gaminiai; šepetiniai plaukai; šeriai (šepečiams); šiukšliadėžės; šiukšliadėžės popieriui; šiukšlių dėžės; šluostytuvai; šluotos; šukų dėklai; šveistukai; šveitimo šepečiai; taupyklės; termosai; tortų mentelės; transporto priemonių langų stiklas; trupinių loveliai; tualetiniai indai; tualetinio popieriaus dalytuvai; tualetinio popieriaus laikikliai; tualeto reikmeninės; urnos; užkandžių dėžutės; užsegimo kabliukai; vabzdžių gaudyklės; vabzdžių gaudytuvai; vaikų vonelės (kilnojamosios); vaisių padėklai; vaisių vazos; vakuuminiai buteliai; valgiaraščių apdarai; valgomieji reikmenys (išskyrus peilius, šakutes ir šaukštus); valgomosios lazdelės; valgomosios lėkštės; valymo pakulos; valymo reikmenys (rankiniai); vazonai; vazonų dangčiai (ne popieriniai); vazonų dangteliai (išskyrus popierinius); vazos; verdamieji puodai; vibraciniai maišytuvai; vienkartinės lėkštės; vilnų atliekos (valymui); virtuvės indų komplektai; virtuvinės pjaustymo lentelės; virtuviniai indai; virtuviniai konteineriai; virtuviniai samčiai; virtuviniai švitriniai šveistukai; vyno degustuotuvės (sifonai); zomša (valymui); žiurkių spąstai; žvakidės; žvakių gesyklės; žvakių vainikėliai.

25 drabužiai, apranga, avalynė, galvos apdangalai; antbačiai (trumpos blauzdinės); apatinės kelnės; apatiniai baltiniai; apatiniai baltiniai (prakaitiniai); apatiniai marškinėliai; apatiniai marškiniai; apavas; apykaklės (apsauginės); apsiaustai; arnotai; ašuočių pluošto avalynė; ausinės (drabužiai); avalynės padai; avalynės priekinės dalys; avalynės priešslydžio įtaisai; avalynės rantai; avalynės užkulniai; avalynės viršutinės dalys; baltiniai (apranga); batai; batų vidpadžiai; batviršiai; bažnytiniai drabužiai; beretės; blauzdinės (getrai); blauzdinių dirželiai, raiščiai; boa (moteriški šalikai); bridžiai (kelnės); chalatai; cilindrai (skrybėlės); darbinės palaidinės; darbiniai drabužiai; didelės spalvotos skarelės (kaklaskarės); diržai (juostos); diržinės piniginės (apranga); drabužių diržai; drabužių apykaklės; drabužių kišenės; dušo kepurės; dviratininkų drabužiai; džemperiai (puloveriai); futbolo batai; futbolo batų kapliukai; gabardino drabužiai; gatavi drabužiai; gatavi pamušalai (drabužių dalys); gimnastikos apranga; gimnastikos avalynė; glaudinės (kelnės); glaudinės (šiltos kojinės); gobtuvai (drabužiai); juostos; jūreivių palaidinės (jūrinikės); kailinės mantijos; kailinės pelerinos; kailiniai (drabužiai); kaklaraiščiai; kaliošai; kaspinai (plaukams) (drabužiai); keliaraiščiai; kelnaitės; kelnės; kelnių diržai; kepurės; kepurių snapeliai; kišeninės nosinaitės (drabužiai); klumpės; kojinės; kojinės (prakaitinės); kojinių laikikliai; kojinių užkulniai; kojų įmovos (išskyrus šildomas elektra); kombinezonai (drabužiai); korsetai; korsetai (apatiniai); kostiumai; kraiteliai (kūdikių drabužiai); kulnai; kumštinės pirštinės; liemenėlės; liemenės; liemenės (drabužiai); livrėjos; marškinėliai; marškiniai; marškinių antkrūtiniai; marškinių perpetės; maskarado kostiumai; maudymosi kelnaitės; maudymosi kelnaitės (glaudės); maudymosi kepuraitės; maudymosi kostiumai; maudymosi sandalai; maudymosi šlepetės; megzti drabužiai; megztiniai; metaliniai avalynės apvadai; mitros (kepurės); moteriškos kelnaitės; movos (drabužiai); naktiniai akių raiščiai; naktiniai drabužiai; neperšlampamieji drabužiai; nėrinių skaros; nuimamosios apykaklės; odiniai drabužiai; odos pakaitalų drabužiai; palaidinės; paltai; paplūdimio avalynė; paplūdimio kostiumai; pasijoniai; pažastiniai; pėdkelnės; pelerinos; petnešos; pirštinės (drabužiai); pižamos; pončai; popierinės kepurės (apranga); popieriniai drabužiai; prakaitiniai apatiniai drabužiai; priekakčiai (galvos apdangalai); prijuostės (drabužiai); pusbačiai; puskojinės; puskojinių laikikliai; rankogaliai; rankogaliai (drabužiai); sandalai; sarafanai; sariai (Indijos moterų rūbai); sarongai; seilinukai (ne popieriniai); sijonai; sijonkelnės; skaros; skaros (gaubiamos ant pečių); skrybėlės; skrybėlių karkasai; slidininėjimo pirštinės; slidžių batai; sportinė avalynė; sportiniai batai; sportiniai trikotažo gaminiai; striukės su gobtuvu; suknelės; suvarstomieji batai; šalikai; šydai (drabužiai); šlikės; šliurės; švarkai, striukės; togos (teisėjų, rektorių ir kt. drabužiai); trikotažo gaminiai; trumparankoviai marškinėliai; trumpikės; turbanai; uniformos; vaikų kelnaitės (drabužiai); vairuotojų drabužiai; vandens slidžių sporto kombinezonai; vienuolių galvos apdangalai; vilnoniai megztiniai; viršutiniai drabužiai; vyriški šalikai (plačiais galais); vonios chalatai; žūklės liemenės.

41 švietimas; mokymas; pramogos; sportinė ir kultūrinė veikla; abonementinės bibliotekos; akademijos (mokymas); asmeninių trenerių paslaugos (kūno rengybos treniruotės); atrakcionų parkai; bilietų agentūrų paslaugos (pramogos); cirkai; dekoracijų nuoma; diskotekų paslaugos; diskotekų vedėjų paslaugos; egzaminavimas; elektroninė darbalaukinė leidyba; elektroninių knygų ir žurnalų tiesioginis publikavimas; elektroninių publikacijų tiesioginis pateikimas per kompiuterių tinklą (ne parsisiunčiamųjų); estrados artistų paslaugos; filmų kūrimas (išskyrus reklaminius); fizinis lavinimas; fotografavimas; fotoreportažų rengimas; gamybinė praktika (parodomoji); garso aparatūros nuoma; garso įrašų montavimas; garso įrašų nuoma; gestų kalbos vertimas; gimnastikos mokymas; gyvūnų dresavimas; golfo paslaugos; grožio konkursų rengimas; informacija apie poilsio ir pramogų renginius; instruktavimas; internatinės mokyklos; įrašų studijų paslaugos; kaligrafijos paslaugos; karaokės paslaugų parūpinimas; kasetinių vaizdo magnetofonų nuoma; kilnojamosios bibliotekos; kinematografijos reikmenų ir kino projektorių nuoma; kino filmų demonstravimas; kino filmų nuoma; kino juostų nuoma; kino studijos; klubų paslaugos (pramogos ar švietimas); knygų leidyba; kolokviumų rengimas ir vedimas; koncertų rengimas ir vedimas; konferencijų rengimas ir vedimas; kongresų rengimas ir vedimas; kultūros ar mokomųjų parodų rengimas; kūno rengybos treniruočių vedimas; lošimai; lošimo namų (kazino) paslaugos; loterijų rengimas; madų šou rengimas (pramogų reikmėms); mikrofilmavimas; miuzikholai; modelių parinkimas dailininkams; mokyklų paslaugos (švietimas); mokymas (mažos grupės ar vieno asmens); muziejų aprūpinimas eksponavimo reikmenimis; muzikos komponavimo paslaugos; muzikos kūrimas; naktiniai klubai; ne reklaminių tekstų rašymas; neakivaizdinis mokymas; orkestrų paslaugos; pasilinksminimai; pobūvių rengimas; poilsio ir pramogų vietų paslaugos; poilsio stovyklų paslaugos (pramoginių); povandeninio plaukiojimo reikmenų nuoma; praktinis mokymas (parodomasis); pramoginių ar mokomųjų konkursų rengimas; pramoginių rodinių (šou) kūrimas; pramoginių rodinių (šou) rengimas; pramogų informacija; pramogų paviljonų paslaugos; profesijos pasirinkimo konsultacijos; profesinis mokymas ir rengimas; profesinis perkvalifikavimas; radijo ir televizijos imtuvų nuoma; radijo ir televizijos programų kūrimas; radijo pramoginės laidos; religinis švietimas; reporterių paslaugos; scenaristų paslaugos; seminarų rengimas ir vedimas; simpoziumų rengimas ir vedimas; sporto aikščių nuoma; sporto įrenginių nuoma (išskyrus transporto priemones); sporto renginių rengimas; sporto stovyklų paslaugos; sporto varžybų tvarkaraščių sudarymas; sporto varžybų rengimas; stadionų įrenginių nuoma; subtitravimas; sveikatos klubų paslaugos (sveikatinimas ir kūno rengybos treniruotės); šokių vakarų rengimas; švietimo informacija; švietimo paslaugos; teatro dekoracijų nuoma; teatro spektakliai; tekstų maketavimo paslaugos (ne reklaminių tekstų); tekstų skelbimas (išskyrus reklaminius); televizijos ar teatro studijų apšvietimo priemonių nuoma; televizijos ir radijo imtuvų nuoma; televizijos ir radijo programų rengimas; televizijos pramoginės laidos; teniso kortų nuoma; tiesioginių laidų rengimas; ugdomasis vadovavimas (mokymas); vaikų darželiai; vaizdajuosčių (videokasečių) nuoma; vaizdajuosčių įrašymas; vaizdajuosčių redagavimas; vaizdo filmų demonstravimas; vertėjų žodžiu paslaugos; vertimai; videofilmų gamyba; videokamerų nuoma; vietų užsakymas spektakliams; zoologijos sodų paslaugos; žaidimų įrangos nuoma; žaidimų paslaugos, teikiamos tiesiogiai per kompiuterių tinklą; žaislų nuoma.

---

(111) **68802**

(151) 2014 04 25

(210) 2013 1240

(220) 2013 07 18

(181) 2023 07 18

(732) UAB „SAUSUMOS LAIVAI“, Šilutės pl. 83, LT-94101 Klaipėda, LT

(740) Vitalija Banaitienė, 55, UAB „Tarpinė“, p. o. box 1202 LT-01007, A. P. Kavoliuko g. 24-152, LT-04328 Vilnius, LT

(540)



(531) 27.5, 27.5

(511)

36 draudimas; finansinės operacijos; piniginės operacijos; nekilnojamojo turto operacijos; anglies dioksido kreditų pardavimo tarpininkavimas; antikvarinių daiktų įvertinimas; atsiskaitymų ne grynaisiais pinigais sistema (kliringas); banko operacijos; biržos kursų kitimo informacija; biržos maklerių paslaugos; būsto agentūros (butai); butų nuoma; čekių patikrinimas; dalimis padengiamos paskolos; daugiabučių namų valdymas; debeto kortelių paslaugos; draudimas nuo gaisro; draudimas nuo nelaimingų atsitikimų; draudimo informacija; draudimo konsultacijos; draudimo rizikos vertintojų

(aktuarų) paslaugos; draudimo tarpininkavimas (draudimo makleriai); elektroninės banko operacijos; elektroninis lėšų pervedimas; elektroninis pinigų pervedimas; faktoringas; finansavimo paslaugos; finansinė informacija; finansinė parama; finansinės analizės; finansinės konsultacijos; finansinės veiklos vadyba; finansinis įvertinimas (draudimo, banko operacijų, nekilnojamojo turto); finansinis įvertinimas (ekspertizė); finansinis įvertinimas stačio miško; finansinis vilnų įvertinimas; garantijos; gyvenamųjų patalpų nuoma; gyvybės draudimas; hipotekos paskolos; investicijų fondai; išperkamosios nuomos finansavimas; jūrinis draudimas; juvelyrinių dirbinių (brangenybių) įvertinimas; juvelyrinių dirbinių įvertinimas; kapitalo investavimas; kelioninių čekių išleidimas; kontorų nuoma (nekilnojamas turtas); kredito agentūros; kredito kortelių išleidimas; kredito kortelių paslaugos; labdaros fondų lėšų rinkimas; laidavimo įsipareigojimai; laidavimo paslaugos; lėšų investavimas; meno kūrinių įvertinimas; muitinės tarpininkų veikla (muitinės makleriai); nekilnojamojo turto agentūros; nekilnojamojo turto įvertinimas; nekilnojamojo turto nuoma; nekilnojamojo turto nuomos agentūros; nekilnojamojo turto tarpininkų veikla (nekilnojamojo turto makleriai); nekilnojamojo turto valdymas; numizmatinis įvertinimas; nuompinigių rinkimas; palūkanavimas (lombardų veikla); paskolos (finansinės); pašto ženklų įvertinimas; patikėtinis (turto); patikėtinių veikla; pensijų mokėjimo paslaugos; pinigų keitimas; pinigų rinkliavų rengimas; pirkimo išsimokėtinai finansavimas; remonto įkainių įvertinimas (finansinis įvertinimas); rentos rinkimas; saugojimas seifuose; savišalpos fondo paslaugos; skolinimas už vertybinius popierius; skolinimosi patarėjų paslaugos; skolų inkasavimo agentūros; sveikatos draudimas; tarpininkavimas (maklerių veikla); tarpuskaitos namai (finansiniai); taupomųjų bankų paslaugos; ūkių nuoma; verslo likvidavimo paslaugos (finansinės); vertybinių popierių išleidimas; vertybinių popierių supirkimo ir pardavimo tarpininkavimas (vertybinių popierių makleriai); vertybių saugojimas.

37 statyba; taisymas (remontas); įtaisymo ir įrengimo paslaugos; akmenų mūrijimas; alavavimas (pakartotinis); antikorozinis apdorojimas; antikorozinis transporto priemonių apdorojimas; apsauginių signalizacijų įrengimas ir taisymas; asfaltavimas; automobilių plovimas; automobilių techninė priežiūra ir taisymas; avalynės taisymas; baldų apmušalų taisymas; baldų apmušimas; baldų priežiūra; baldų restauravimas; baltinių lyginimas; baltinių skalbimas; barstymas smėliu; baseinų priežiūra; biuro įrangos įtaisymas, taisymas ir priežiūra; buldozerių nuoma; dailidžių paslaugos; degiklių taisymas ir techninė priežiūra; dezinfekavimas; dirbtinio sniego dangos darymo paslaugos; drabužių garinis lyginimas; drabužių taisymas; drabužių valymas; drabužių atnaujinimas; drenažo siurblių nuoma; drėkinimo įrenginių įtaisymas ir taisymas; dūmtraukių valymas; durų ir langų įstatymas; ekskavatorių nuoma; elektros prietaisų įtaisymas ir taisymas; fabrikų statyba; fotografijos aparatų taisymas; gatvių valymas; giliųjų naftos ar dujų gręžinių gręžimas; graužikų naikinimas; gręžinių gręžimas; hidroizoliavimas (pastatų); iškabų dažymas ar taisymas; kailių priežiūra, valymas ir taisymas; karjerų naudojimo paslaugos; kasyba; katilų valymas ir taisymas; kelių šlavimo mašinų nuoma; kelių tiesimas; keltuvų įrengimas ir taisymas; kenkėjų naikinimas (ne žemės ūkyje); kino projektorių taisymas ir techninė priežiūra; kniedijimas; kompiuterių aparatūros įtaisymas, taisymas ir techninė priežiūra; kranų nuoma (statybos įrenginiai); krosnių, židinių įrengimas ir taisymas; laikrodžių taisymas; laivų statyba; lakavimas; langų valymas; lėktuvų priežiūra ir taisymas; liftų įrengimas ir taisymas; mašinų ir mechanizmų montavimas, techninė priežiūra ir taisymas; meno kūrinių restauravimas; mugių prekystalių ir parduotuvių statyba; muzikos instrumentų restauravimas; naftotiekių tiesimas ir priežiūra; namų nugriovimas; odos gaminių valymas, taisymas ir priežiūra; oro kondicionavimo aparatų įtaisymas ir taisymas; padangų protektorių atnaujinimas; padangų vulkanizavimas (taisymas); pagalba sugedus transporto priemonei (taisymas); pastatų izoliavimas; pastatų sandarinimas; pastatų valymas (iš išorės); pastatų valymas (iš vidaus); pastolių rinkimas (statybinių); peilių galandimas; plytų mūrijimas; povandeninės statybos; povandeninis taisymas; priešgaisrinių signalizacijų įrengimas ir taisymas; raštuotų audinių valymas; sandėlių statymas ir remontas; santechnikos darbai; saulės skėčių taisymas; sausasis valymas; seifų (kambarių) taisymas ir techninė priežiūra; seifų taisymas ir techninė priežiūra; sienų apmušimas; sienų tapetavimas; siurblių taisymas; skalbimas; skalbimas ir lyginimas; skėčių taisymas; spausdintuvų kasečių pildymas; spynų taisymas; stalių darbai (taisymas); statybos informacija; statybos įrenginių nuoma; statybos konsultacijos; statybų priežiūra; stogo dengimas; sudilusių ar iš dalies išardytų mašinų ir mechanizmų atnaujinimas; sudilusių ar iš dalies išardytų variklių atnaujinimas; šaldymo įrangos įtaisymas ir taisymas; šildymo įrangos įtaisymas ir taisymas; šlifavimas pemza; taisyklų informacija; taisymas po vandeniu; telefonų įrengimas ir taisymas; tinkavimas; transporto priemonių plovimas; transporto priemonių poliravimas; transporto priemonių techninė priežiūra; transporto priemonių techninės priežiūros stotys (papildymas degalais ir remontas); transporto priemonių valymas; transporto priemonių sutepimas; transporto priemonių tepimas; trukdžių slopinimas (elektriniuose aparatuose); uostų statyba; valymo mašinų nuoma; vandens užtvarų statyba (pylimai, bangolaužiai); vidaus ir išorės dažymas; virtuvės įrangos įtaisymas.

39 vežimas; prekių pakavimas ir sandėliavimas; kelionių rengimas; arklių nuoma; atliekų išvežimas ir laikymas; autobusų transportas; automobilių nuoma; automobilių statymas; automobilių stovėjimo vietų nuoma; automobilių transportas; baldų

vežimas; ekskursijos (turistinės); elektros energijos paskirstymas; energijos paskirstymas; fizinis elektroninių duomenų ar dokumentų saugojimas; frachtavimas; frachtavimas (krovinių vežimas laivais); gabenimas baržomis; garažų nuoma; geležinkelio keleivinių vagonų nuoma; geležinkelio platformų nuoma; geležinkelių transportas; gėlių pristatymas; informacija apie kelių eismą; informacija apie sandėliavimą; informacija apie vežimą; iškylos valtimis; išpilstymo į butelius paslaugos; jūrų kelionių rengimas; jūrų transportas; keleivių vežiojimas; keliautojų lydėjimas; kelionių užsakymai; keltų transportas; krovinių ekspedijavimas; krovinių iškrovimas; krovinių nešiojimas; krovinių vežimas automobilių transportu; krovinių vežimo tarpininkavimas; kurjerių paslaugos (pranešimai ar prekės); laikraščių pristatymas; laivų gelbėjimas; laivų nuvilkimas nuo seklumos; laivų pakrovimas ar iškrovimas; laivų tarpininkavimas; ledlaužių paslaugos; lenktyninių automobilių nuoma; ligonių vežiojimo kėdžių nuoma; narų aprangos nuoma; narų varpų nuoma; nuskendusio turto gelbėjimas; orlaivių nuoma; orlaivių variklių nuoma; oro transportas; pagalba sugedus transporto priemonei (vilkimas); palydovų paleidimas kitiems; pašto frankavimas; perkraustymo paslaugos; pervežimų lichteriais paslaugos; pilotavimas; pranešimų pristatymas (laiškų, telegramų); prekių pakavimas; prekių pristatymas; prekių pristatymas paštu; prekių saugojimas; prekių vyniojimas; sandėlių konteinerių nuoma; sandėlių nuoma; sanitarinis transportas; saugus vertybių gabenimas; siuntinių pristatymas; šaldiklių nuoma; šaldytuvų nuoma; šarvuotųjų automobilių transportas; šiukšlių išvežimas ir laikymas; šliuzo vartų valdymas; šliuzo vartų valdymas; taksi transportas; tramvajų transportas; tramvajų transportas; transporto gelbėjimas; transporto logistika; transporto priemonių nuoma; transporto priemonių stogo bagažinių nuoma; transporto tarpininkavimas; turistinių autobusų nuoma; turistų lydėjimas; turistų vežiojimas; turto gelbėjimas; upių transportas; užšaldyto maisto šaldytuvų nuoma; vairuotojo (samdomo) paslaugos; valčių nuoma; valčių sandėliavimas; vamzdynų transportas; vandens paskirstymas; vandens tiekimas; vandens transportas; vežimas kinkomuoju transportu; vežimo užsakymas; vežiojimų užsakymas; vietų užsakymas (kelionėms); vilkimas.

---

(111) **68803**

(151) 2014 04 25

(210) 2013 1241

(220) 2013 07 18

(181) 2023 07 18

(732) UAB „SAUSUMOS LAIVAI“, Šilutės pl. 83, LT-94101 Klaipėda, LT

(740) Vitalija Banaitienė, 55, UAB „Tarpinė“, p. o. box 1202 LT-01007, A. P. Kavoliuko g. 24-152, LT-04328 Vilnius, LT

(540)



(531) 27.5, 27.5, 29.1

(591) raudona, mėlyna.

(511)

36 draudimas; finansinės operacijos; piniginės operacijos; nekilnojamojo turto operacijos; anglies dioksido kreditų pardavimo tarpininkavimas; antikvarinių daiktų įvertinimas; atsiskaitymų ne grynaisiais pinigais sistema (kliringas); banko operacijos; biržos kursų kitimo informacija; biržos maklerių paslaugos; būsto agentūros (butai); butų nuoma; čekių patikrinimas; dalimis padengiamos paskolos; daugiabučių namų valdymas; debeto kortelių paslaugos; draudimas nuo gaisro; draudimas nuo nelaimingų atsitikimų; draudimo informacija; draudimo konsultacijos; draudimo rizikos vertintojų (aktuarų) paslaugos; draudimo tarpininkavimas (draudimo makleriai); elektroninės banko operacijos; elektroninis lėšų pervedimas; elektroninis pinigų pervedimas; faktoringas; finansavimo paslaugos; finansinė informacija; finansinė parama; finansinės analizės; finansinės konsultacijos; finansinės veiklos vadyba; finansinis įvertinimas (draudimo, banko operacijų, nekilnojamojo turto); finansinis įvertinimas (ekspertizė); finansinis įvertinimas stačio miško; finansinis vilnų įvertinimas; garantijos; gyvenamųjų patalpų nuoma; gyvybės draudimas; hipotekos paskolos; investicijų fondai; išperkamosios nuomos finansavimas; jūrinis draudimas; juvelyrinių dirbinių (brangenybių) įvertinimas; juvelyrinių dirbinių įvertinimas; kapitalo investavimas; kelioninių čekių išleidimas; kontorų nuoma (nekilnojamas turtas); kredito agentūros; kredito kortelių išleidimas; kredito kortelių paslaugos; labdaros fondų lėšų rinkimas; laidavimo įsipareigojimai; laidavimo paslaugos; lėšų investavimas; meno kūrinių įvertinimas; muitinės tarpininkų veikla (muitinės makleriai); nekilnojamojo turto agentūros; nekilnojamojo turto įvertinimas; nekilnojamojo turto nuoma; nekilnojamojo turto nuomos agentūros; nekilnojamojo turto tarpininkų veikla (nekilnojamojo turto makleriai); nekilnojamojo turto valdymas; numizmatinis įvertinimas; nuompinigių rinkimas; palūkanavimas

(lombardų veikla); paskolos (finansinės); pašto ženklų įvertinimas; patikėtinis (turto); patikėtinių veikla; pensijų mokėjimo paslaugos; pinigų keitimas; pinigų rinkliavų rengimas; pirkimo išsimokėtinai finansavimas; remonto įkainių įvertinimas (finansinis įvertinimas); rentos rinkimas; saugojimas seifuose; savišalpos fondo paslaugos; skolinimas už vertybinius popierius; skolinimosi patarėjų paslaugos; skolų inkasavimo agentūros; sveikatos draudimas; tarpininkavimas (maklerių veikla); tarpuskaitos namai (finansiniai); taupomųjų bankų paslaugos; ūkių nuoma; verslo likvidavimo paslaugos (finansinės); vertybinių popierių išleidimas; vertybinių popierių supirkimo ir pardavimo tarpininkavimas (vertybinių popierių makleriai); vertybių saugojimas.

37 statyba; taisymas (remontas); įtaisymo ir įrengimo paslaugos; akmenų mūrijimas; alavavimas (pakartotinis); antikorozinis apdorojimas; antikorozinis transporto priemonių apdorojimas; apsauginių signalizacijų įrengimas ir taisymas; asfaltavimas; automobilių plovimas; automobilių techninė priežiūra ir taisymas; avalynės taisymas; baldų apmušalų taisymas; baldų apmušimas; baldų priežiūra; baldų restauravimas; baltinių lyginimas; baltinių skalbimas; barstymas smėliu; baseinų priežiūra; biuro įrangos įtaisymas, taisymas ir priežiūra; buldozerių nuoma; dailidžių paslaugos; degiklių taisymas ir techninė priežiūra; dezinfekavimas; dirbtinio sniego dangos darymo paslaugos; drabužių garinis lyginimas; drabužių taisymas; drabužių valymas; drabužių atnaujinimas; drenažo siurblių nuoma; drėkinimo įrenginių įtaisymas ir taisymas; dūmtraukių valymas; durų ir langų įstatymas; ekskavatorių nuoma; elektros prietaisų įtaisymas ir taisymas; fabrikų statyba; fotografijos aparatų taisymas; gatvių valymas; giliųjų naftos ar dujų gręžinių gręžimas; graužikų naikinimas; gręžinių gręžimas; hidroizoliavimas (pastatų); iškabų dažymas ar taisymas; kailių priežiūra, valymas ir taisymas; karjerų naudojimo paslaugos; kasyba; katilų valymas ir taisymas; kelių šlavimo mašinų nuoma; kelių tiesimas; keltuvų įrengimas ir taisymas; kenkėjų naikinimas (ne žemės ūkyje); kino projektorių taisymas ir techninė priežiūra; kniedijimas; kompiuterių aparatūros įtaisymas, taisymas ir techninė priežiūra; kranų nuoma (statybos įrenginiai); krosnių, židinių įrengimas ir taisymas; laikrodžių taisymas; laivų statyba; lakavimas; langų valymas; lėktuvų priežiūra ir taisymas; liftų įrengimas ir taisymas; mašinų ir mechanizmų montavimas, techninė priežiūra ir taisymas; meno kūrinių restauravimas; mugių prekystalių ir parduotuvių statyba; muzikos instrumentų restauravimas; naftotiekių tiesimas ir priežiūra; namų nugriovimas; odos gaminių valymas, taisymas ir priežiūra; oro kondicionavimo aparatų įtaisymas ir taisymas; padangų protektorių atnaujinimas; padangų vulkanizavimas (taisymas); pagalba sugedus transporto priemonei (taisymas); pastatų izoliavimas; pastatų sandarinimas; pastatų valymas (iš išorės); pastatų valymas (iš vidaus); pastolių rinkimas (statybinių); peilių galandimas; plytų mūrijimas; povandeninės statybos; povandeninis taisymas; priešgaisrinių signalizacijų įrengimas ir taisymas; raštuotų audinių valymas; sandėlių statymas ir remontas; santechnikos darbai; saulės skėčių taisymas; sausasis valymas; seifų (kambarių) taisymas ir techninė priežiūra; seifų taisymas ir techninė priežiūra; sienų apmušimas; sienų tapetavimas; siurblių taisymas; skalbimas; skalbimas ir lyginimas; skėčių taisymas; spausdintuvų kasečių pildymas; spynų taisymas; stalių darbai (taisymas); statybos informacija; statybos įrenginių nuoma; statybos konsultacijos; statybų priežiūra; stogo dengimas; sudilusių ar iš dalies išardytų mašinų ir mechanizmų atnaujinimas; sudilusių ar iš dalies išardytų variklių atnaujinimas; šaldymo įrangos įtaisymas ir taisymas; šildymo įrangos įtaisymas ir taisymas; šlifavimas pemza; taisyklų informacija; taisymas po vandeniu; telefonų įrengimas ir taisymas; tinkavimas; transporto priemonių plovimas; transporto priemonių poliravimas; transporto priemonių techninė priežiūra; transporto priemonių techninės priežiūros stotys (papildymas degalais ir remontas); transporto priemonių valymas; transporto priemonių sutepimas; transporto priemonių tepimas; trukdžių slopinimas (elektriniuose aparatuose); uostų statyba; valymo mašinų nuoma; vandens užtvarų statyba (pylimai, bangolaužiai); vidaus ir išorės dažymas; virtuvės įrangos įtaisymas.

39 vežimas; prekių pakavimas ir sandėliavimas; kelionių rengimas; arklių nuoma; atliekų išvežimas ir laikymas; autobusų transportas; automobilių nuoma; automobilių statymas; automobilių stovėjimo vietų nuoma; automobilių transportas; baldų vežimas; ekskursijos (turistinės); elektros energijos paskirstymas; energijos paskirstymas; fizinis elektroninių duomenų ar dokumentų saugojimas; frachtavimas; frachtavimas (krovinių vežimas laivais); gabenimas baržomis; garažų nuoma; geležinkelio keleivinių vagonų nuoma; geležinkelio platformų nuoma; geležinkelių transportas; gėlių pristatymas; informacija apie kelių eismą; informacija apie sandėliavimą; informacija apie vežimą; iškylos valtimis; išpilstymo į butelius paslaugos; jūrų kelionių rengimas; jūrų transportas; keleivių vežiojimas; keliautojų lydėjimas; kelionių užsakymai; keltų transportas; krovinių ekspedijavimas; krovinių iškrovimas; krovinių nešiojimas; krovinių vežimas automobilių transportu; krovinių vežimo tarpininkavimas; kurjerių paslaugos (pranešimai ar prekės); laikraščių pristatymas; laivų gelbėjimas; laivų nuvilkimas nuo seklumos; laivų pakrovimas ar iškrovimas; laivų tarpininkavimas; ledlaužių paslaugos; lenktyninių automobilių nuoma; ligonių vežiojimo kėdžių nuoma; narų aprangos nuoma; narų varpų nuoma; nuskendusio turto gelbėjimas; orlaivių nuoma; orlaivių variklių nuoma; oro transportas; pagalba sugedus transporto priemonei (vilkimas); palydovų paleidimas kitiems; pašto frankavimas; perkraustymo paslaugos; pervežimų lichteriais paslaugos; pilotavimas; pranešimų

pristatymas (laiškų, telegramų); prekių pakavimas; prekių pristatymas; prekių pristatymas paštu; prekių saugojimas; prekių vyniojimas; sandėlių konteinerių nuoma; sandėlių nuoma; sanitarinis transportas; saugus vertybių gabenimas; siuntinių pristatymas; šaldiklių nuoma; šaldytuvų nuoma; šarvuotųjų automobilių transportas; šiukšlių išvežimas ir laikymas; šliuzo vartų valdymas; šliuzo vartų valdymas; taksi transportas; tramvajų transportas; tramvajų transportas; transporto gelbėjimas; transporto logistika; transporto priemonių nuoma; transporto priemonių stogo bagažinių nuoma; transporto tarpininkavimas; turistinių autobusų nuoma; turistų lydėjimas; turistų vežiojimas; turto gelbėjimas; upių transportas; užšaldyto maisto šaldytuvų nuoma; vairuotojo (samdomo) paslaugos; valčių nuoma; valčių sandėliavimas; vamzdynų transportas; vandens paskirstymas; vandens tiekimas; vandens transportas; vežimas kinkomuoju transportu; vežimo užsakymas; vežiojimų užsakymas; vietų užsakymas (kelionėms); vilkimas.

Registracijos, pripažintos negaliojančiomis pagal Lietuvos Respublikos prekių ženklų įstatymo 18 straipsnį

(111) **66104**
(540) DORMO
(580) 2014 03 04

---

(111) **66811**
(540) EXTRA Pizza fig
(580) 2014 03 06

---

(111) **66881**
(540) BAJORŲ KIEMAS MMII fig
Pripažinta negaliojančia prekių ir / arba paslaugų sąrašo dalis, pripažinimo negaliojančia data
33 svaigieji gėrimai (išskyrus alų).
(580) 2014 04 07

---

(111) **67047**
(540) SARTOR fig
(580) 2014 03 13

Pakeitimai valstybiniame registre pagal Lietuvos Respublikos prekių ženklų įstatymo 23 straipsnį

(111) **25079**
(540) Hochland fig
(732) HOCHLAND SE, Kemptener Strasse 17, 88178 Heimenkirch/Allgaeu, DE
(450) 1997 08 25
(771) HOCHLAND AG, Kemptener Strasse 17, 88178 Heimenkirch/Allgaeu, DE
(580) 2014 04 02

---

(111) **25248**
(540) Avia Baltika fig
(732) UAB AVIACIJOS KOMPANIJA „AVIABALTIKA“, Vilniaus g. 86A, LT-54458 Karmėlavos mstl., Kauno r., LT
(450) 1997 08 25
(771) UAB AVIACIJOS KOMPANIJA „AVIABALTIKA“, Draugystės g. 7C-24, LT-51279 Kaunas, LT
(580) 2014 04 14

---

(111) **25644**
(540) fig
(732) MC PROJECTS B.V. MAASTRICHT, succursale de Granges-Paccot, Route Louis-Braille 10, 1763 Granges-Paccot (Fribourg), CH
(450) 1997 11 25
(771) MC PROJECTS BV, Swiss Branch, Route Louis-Braille 10 et 12, CH-1763 Granges-Paccot (Fribourg), CH
(580) 2014 04 08

---

(111) **25750**
(540) PACE
(732) PACE PLC, Victoria Road, Saltaire, West Yorkshire, BD18 3LF, GB
(450) 1997 11 25
(771) PACE MICRO TECHNOLOGY PLC, Victoria Road, Saltaire, Shipley, West Yorkshire, BD18 3LF, GB
(580) 2014 04 28

---

(111) **26000**
(540) CARLYLE
(732) CARRIER CORPORATION, Carrier World Headquarters, One Carrier Place, Farmington CT 06034-4015, US
(450) 1997 12 29
(771) CARRIER CORPORATION, a Delaware Corporation, Box 4800, Syracuse, New York, US
(580) 2014 04 02

---

(111) **26007**
(540) Carrier fig
(732) CARRIER CORPORATION, Carrier World Headquarters, One Carrier Place, Farmington CT 06034-4015, US
(450) 1997 12 29
(771) CARRIER CORPORATION, a Delaware Corporation, Box 4800, Syracuse, New York, US
(580) 2014 04 02

---

(111) **26461**
(540) fig
(732) MC PROJECTS B.V. MAASTRICHT, succursale de Granges-Paccot, Route Louis-Braille 10, 1763 Granges-Paccot (Fribourg), CH
(450) 1998 03 25
(771) MC PROJECTS BV, Swiss Branch, Route Louis-Braille 10 et 12, CH-1763 Granges-Paccot (Fribourg), CH
(580) 2014 04 03

---

(111) **26666**
(540) UNIROYAL fig
(732) MC PROJECTS B.V. MAASTRICHT, succursale de Granges-Paccot, Route Louis-Braille 10, 1763 Granges-Paccot (Fribourg), CH
(450) 1998 04 27
(771) MC PROJECTS BV, Swiss Branch, Route Louis-Braille 10 et 12, CH-1763 Granges-Paccot (Fribourg), CH
(580) 2014 04 03

---

(111) **26771**
(540) HANSA
(732) DORTMUNDER ACTIEN-BRAUEREI GmbH, Steigerstrasse 20, 44145 Dortmund, DE
(450) 1998 04 27
(771) DORTMUNDER ACTIEN-BRAUEREI AKTIENGESELLSCHAFT, Steigerstrasse 20, 44145 Dortmund, DE
(580) 2014 04 02

---

(111) **27238**
(540) TAMIYA fig
(732) KABUSHIKI KAISHA TAMIYA, also trading as TAMIYA, INC, 3-7, Ondawara, Suruga-ku, Shizuoka-city, Shizuoka-ken, JP
(450) 1998 05 25
(771) KABUSHIKI KAISHA TAMIYA, also trading as TAMIYA, INC, 3-7, Ondawara, Shizuoka-city, Shizuoka-ken, JP
(580) 2014 04 08

---

(111) **27283**
(540) HEMPEL Estd 1915 J.C.H. fig
(732) HEMPEL A/S, Lundtoftegardsvej 91, DK-2800 Kongens Lyngby, DK
(450) 1998 05 25
(771) HEMPEL A/S, Lundtoftevej 150, 2800 Kongens Lyngby, DK
(580) 2014 04 03

---

(111) **30208**
(540) FASTAC
(732) BASF AGRO BV, Arnhem (NL), Zweigniederlassung Waedenswil, Appital, CH-8804 Au, CH
(450) 1998 12 28
(771) BASF AGRO BV, Arnhem (NL), Zweigniederlassung Waedenswil, Steinacherstrasse 101, CH-8804 Au, CH
(580) 2014 04 15

---

(111) **30208**
(540) FASTAC
(732) BASF AGRO BV, ARNHEM (NL), ZWEIGNIEDERLASSUNG WAEDENSWIL, Moosacherstrasse 2, 8804 Au, CH
(450) 1998 12 28
(771) BASF AGRO BV, Arnhem (NL), Zweigniederlassung Waedenswil, Appital, CH-8804 Au, CH
(580) 2014 04 15

---

(111) **30208**
(540) FASTAC
(732) BASF AGRO BV, Arnhem (NL), Zweigniederlassung Zuerich, Im Tiergarten 7, 8055 Zuerich, CH
(450) 1998 12 28
(771) BASF AGRO BV, ARNHEM (NL), ZWEIGNIEDERLASSUNG WAEDENSWIL, Moosacherstrasse 2, 8804 Au, CH
(580) 2014 04 15

---

(111) **36367**
(540) STORM
(732) BASF AGRO BV, Arnhem (NL), Zweigniederlassung Waedenswil, Appital, CH-8804 Au, CH
(450) 2000 01 25
(771) BASF AGRO BV, Arnhem (NL), Zweigniederlassung Waedenswil, Steinacherstrasse 101, CH-8804 Au, CH
(580) 2014 04 15

---

(111) **36367**
(540) STORM
(732) BASF AGRO BV, ARNHEM (NL), ZWEIGNIEDERLASSUNG WAEDENSWIL, Moosacherstrasse 2, 8804 Au, CH
(450) 2000 01 25
(771) BASF AGRO BV, Arnhem (NL), Zweigniederlassung Waedenswil, Appital, CH-8804 Au, CH
(580) 2014 04 15

---

(111) **36367**
(540) STORM
(732) BASF AGRO BV, Arnhem (NL), Zweigniederlassung Zuerich, Im Tiergarten 7, 8055 Zuerich, CH
(450) 2000 01 25
(771) BASF AGRO BV, ARNHEM (NL), ZWEIGNIEDERLASSUNG WAEDENSWIL, Moosacherstrasse 2, 8804 Au, CH
(580) 2014 04 15

---

(111) **36639**
(540) TORQUE
(732) BASF AGRO BV, Arnhem (NL), Zweigniederlassung Waedenswil, Appital, CH-8804 Au, CH
(450) 2000 02 25
(771) BASF AGRO BV, Arnhem (NL), Zweigniederlassung Waedenswil, Steinacherstrasse 101, CH-8804 Au, CH
(580) 2014 04 15

---

(111) **36639**
(540) TORQUE
(732) BASF AGRO BV, ARNHEM (NL), ZWEIGNIEDERLASSUNG WAEDENSWIL, Moosacherstrasse 2, 8804 Au, CH
(450) 2000 02 25
(771) BASF AGRO BV, Arnhem (NL), Zweigniederlassung Waedenswil, Appital, CH-8804 Au, CH
(580) 2014 04 15

---

(111) **36639**
(540) TORQUE
(732) BASF AGRO BV, Arnhem (NL), Zweigniederlassung Zuerich, Im Tiergarten 7, 8055 Zuerich, CH
(450) 2000 02 25
(771) BASF AGRO BV, ARNHEM (NL), ZWEIGNIEDERLASSUNG WAEDENSWIL, Moosacherstrasse 2, 8804 Au, CH
(580) 2014 04 15

---

(111) **36647**
(540) CARAMBA
(732) BASF AGRO BV, Arnhem (NL), Zweigniederlassung Waedenswil, Appital, CH-8804 Au, CH
(450) 2000 02 25
(771) BASF AGRO BV, Arnhem (NL), Zweigniederlassung Waedenswil, Steinacherstrasse 101, CH-8804 Au, CH
(580) 2014 04 15

---

(111) **36647**
(540) CARAMBA
(732) BASF AGRO BV, ARNHEM (NL), ZWEIGNIEDERLASSUNG WAEDENSWIL, Moosacherstrasse 2, 8804 Au, CH
(450) 2000 02 25
(771) BASF AGRO BV, Arnhem (NL), Zweigniederlassung Waedenswil, Appital, CH-8804 Au, CH
(580) 2014 04 15

---

(111) **36647**
(540) CARAMBA
(732) BASF AGRO BV, Arnhem (NL), Zweigniederlassung Zuerich, Im Tiergarten 7, 8055 Zuerich, CH
(450) 2000 02 25
(771) BASF AGRO BV, ARNHEM (NL), ZWEIGNIEDERLASSUNG WAEDENSWIL, Moosacherstrasse 2, 8804 Au, CH
(580) 2014 04 15

---

(111) **36743**
(540) FENDONA
(732) BASF AGRO BV, Arnhem (NL), Zweigniederlassung Waedenswil, Appital, CH-8804 Au, CH
(450) 2000 02 25
(771) BASF AGRO BV, Arnhem (NL), Zweigniederlassung Waedenswil, Steinacherstrasse 101, CH-8804 Au, CH
(580) 2014 04 15

---

(111) **36743**
(540) FENDONA
(732) BASF AGRO BV, ARNHEM (NL), ZWEIGNIEDERLASSUNG WAEDENSWIL, Moosacherstrasse 2, 8804 Au, CH
(450) 2000 02 25
(771) BASF AGRO BV, Arnhem (NL), Zweigniederlassung Waedenswil, Appital, CH-8804 Au, CH
(580) 2014 04 15

---

(111) **36743**
(540) FENDONA
(732) BASF AGRO BV, Arnhem (NL), Zweigniederlassung Zuerich, Im Tiergarten 7, 8055 Zuerich, CH
(450) 2000 02 25
(771) BASF AGRO BV, ARNHEM (NL), ZWEIGNIEDERLASSUNG WAEDENSWIL, Moosacherstrasse 2, 8804 Au, CH
(580) 2014 04 15

---

(111) **37169**
(540) DELAN
(732) BASF AGRO BV, Arnhem (NL), Zweigniederlassung Waedenswil, Appital, CH-8804 Au, CH
(450) 2000 03 27
(771) BASF AGRO BV, Arnhem (NL), Zweigniederlassung Waedenswil, Steinacherstrasse 101, CH-8804 Au, CH
(580) 2014 04 16

---

(111) **37169**
(540) DELAN
(732) BASF AGRO BV, ARNHEM (NL), ZWEIGNIEDERLASSUNG WAEDENSWIL, Moosacherstrasse 2, 8804 Au, CH
(450) 2000 03 27
(771) BASF AGRO BV, Arnhem (NL), Zweigniederlassung Waedenswil, Appital, CH-8804 Au, CH
(580) 2014 04 16

---

(111) **37169**
(540) DELAN
(732) BASF AGRO BV, Arnhem (NL), Zweigniederlassung Zuerich, Im Tiergarten 7, 8055 Zuerich, CH
(450) 2000 03 27
(771) BASF AGRO BV, ARNHEM (NL), ZWEIGNIEDERLASSUNG WAEDENSWIL, Moosacherstrasse 2, 8804 Au, CH
(580) 2014 04 16

---

(111) **37737**
(540) PERDIGAO fig
(732) BRF-BRASIL FOODS SA, Rua Jorge Tzachel 475 Fazenda, Itajal, Santa Catarina, 88301-600, BR
(450) 2000 04 25
(771) PERDIGAO SA, Av. Avenida Escola Politecnica, no. 760, na Cidade de Sao Paulo, Estado de Sao Paulo, BR
(580) 2014 04 09

---

(111) **37737**
(540) PERDIGAO fig
(732) BRF SA, Rua Jorge Tzachel 475 Fazenda, Itajal, Santa Catarina, 88301-600, BR
(450) 2000 04 25
(771) BRF-BRASIL FOODS SA, Rua Jorge Tzachel 475 Fazenda, Itajal, Santa Catarina, 88301-600, BR
(580) 2014 04 09

---

(111) **38452**
(540) ACROBAT
(732) BASF AGRO BV, Arnhem (NL), Zweigniederlassung Waedenswil, Appital, CH-8804 Au, CH
(450) 2000 06 26
(771) BASF AGRO BV, Arnhem (NL), Zweigniederlassung Waedenswil, Steinacherstrasse 101, CH-8804 Au, CH
(580) 2014 04 16

---

(111) **38452**
(540) ACROBAT
(732) BASF AGRO BV, ARNHEM (NL), ZWEIGNIEDERLASSUNG WAEDENSWIL, Moosacherstrasse 2, 8804 Au, CH
(450) 2000 06 26
(771) BASF AGRO BV, Arnhem (NL), Zweigniederlassung Waedenswil, Appital, CH-8804 Au, CH
(580) 2014 04 16

---

(111) **38452**
(540) ACROBAT
(732) BASF AGRO BV, Arnhem (NL), Zweigniederlassung Zuerich, Im Tiergarten 7, 8055 Zuerich, CH
(450) 2000 06 26
(771) BASF AGRO BV, ARNHEM (NL), ZWEIGNIEDERLASSUNG WAEDENSWIL, Moosacherstrasse 2, 8804 Au, CH
(580) 2014 04 16

---

(111) **38656**
(540) JUVENTUS
(732) BASF AGRO BV, Arnhem (NL), Zweigniederlassung Waedenswil, Appital, CH-8804 Au, CH
(450) 2000 07 25
(771) BASF AGRO BV, Arnhem (NL), Zweigniederlassung Waedenswil, Steinacherstrasse 101, CH-8804 Au, CH
(580) 2014 04 16

---

(111) **38656**
(540) JUVENTUS
(732) BASF AGRO BV, ARNHEM (NL), ZWEIGNIEDERLASSUNG WAEDENSWIL, Moosacherstrasse 2, 8804 Au, CH
(450) 2000 07 25
(771) BASF AGRO BV, Arnhem (NL), Zweigniederlassung Waedenswil, Appital, CH-8804 Au, CH
(580) 2014 04 16

---

(111) **38656**
(540) JUVENTUS
(732) BASF AGRO BV, Arnhem (NL), Zweigniederlassung Zuerich, Im Tiergarten 7, 8055 Zuerich, CH
(450) 2000 07 25
(771) BASF AGRO BV, ARNHEM (NL), ZWEIGNIEDERLASSUNG WAEDENSWIL, Moosacherstrasse 2, 8804 Au, CH
(580) 2014 04 16

---

(111) **39332**
(540) SIEGE
(732) BASF AGRO BV, Arnhem (NL), Zweigniederlassung Waedenswil, Appital, CH-8804 Au, CH
(450) 2000 08 25
(771) BASF AGRO BV, Arnhem (NL), Zweigniederlassung Waedenswil, Steinacherstrasse 101, CH-8804 Au, CH
(580) 2014 04 16

---

(111) **39332**
(540) SIEGE
(732) BASF AGRO BV, ARNHEM (NL), ZWEIGNIEDERLASSUNG WAEDENSWIL, Moosacherstrasse 2, 8804 Au, CH
(450) 2000 08 25
(771) BASF AGRO BV, Arnhem (NL), Zweigniederlassung Waedenswil, Appital, CH-8804 Au, CH
(580) 2014 04 16

---

(111) **39332**
(540) SIEGE
(732) BASF AGRO BV, Arnhem (NL), Zweigniederlassung Zuerich, Im Tiergarten 7, 8055 Zuerich, CH
(450) 2000 08 25
(771) BASF AGRO BV, ARNHEM (NL), ZWEIGNIEDERLASSUNG WAEDENSWIL, Moosacherstrasse 2, 8804 Au, CH
(580) 2014 04 16

---

(111) **39333**
(540) FASLANE
(732) BASF AGRO BV, Arnhem (NL), Zweigniederlassung Waedenswil, Appital, CH-8804 Au, CH
(450) 2000 08 25
(771) BASF AGRO BV, Arnhem (NL), Zweigniederlassung Waedenswil, Steinacherstrasse 101, CH-8804 Au, CH
(580) 2014 04 16

---

(111) **39333**
(540) FASLANE
(732) BASF AGRO BV, ARNHEM (NL), ZWEIGNIEDERLASSUNG WAEDENSWIL, Moosacherstrasse 2, 8804 Au, CH
(450) 2000 08 25
(771) BASF AGRO BV, Arnhem (NL), Zweigniederlassung Waedenswil, Appital, CH-8804 Au, CH
(580) 2014 04 16

---

(111) **39333**
(540) FASLANE
(732) BASF AGRO BV, Arnhem (NL), Zweigniederlassung Zuerich, Im Tiergarten 7, 8055 Zuerich, CH
(450) 2000 08 25
(771) BASF AGRO BV, ARNHEM (NL), ZWEIGNIEDERLASSUNG WAEDENSWIL, Moosacherstrasse 2, 8804 Au, CH
(580) 2014 04 16

---

(111) **39487**
(540) TENOPA
(732) BASF AGRO BV, Arnhem (NL), Zweigniederlassung Waedenswil, Appital, CH-8804 Au, CH
(450) 2000 09 25
(771) BASF AGRO BV, Arnhem (NL), Zweigniederlassung Waedenswil, Steinacherstrasse 101, CH-8804 Au, CH
(580) 2014 04 16

---

(111) **39487**
(540) TENOPA
(732) BASF AGRO BV, ARNHEM (NL), ZWEIGNIEDERLASSUNG WAEDENSWIL, Moosacherstrasse 2, 8804 Au, CH
(450) 2000 09 25
(771) BASF AGRO BV, Arnhem (NL), Zweigniederlassung Waedenswil, Appital, CH-8804 Au, CH
(580) 2014 04 16

---

(111) **39487**
(540) TENOPA
(732) BASF AGRO BV, Arnhem (NL), Zweigniederlassung Zuerich, Im Tiergarten 7, 8055 Zuerich, CH
(450) 2000 09 25
(771) BASF AGRO BV, ARNHEM (NL), ZWEIGNIEDERLASSUNG WAEDENSWIL, Moosacherstrasse 2, 8804 Au, CH
(580) 2014 04 16

---

(111) **41172**
(540) EFFECTOR
(732) BASF AGRO BV, Arnhem (NL), Zweigniederlassung Waedenswil, Appital, CH-8804 Au, CH
(450) 2001 01 25
(771) BASF AGRO BV, Arnhem (NL), Zweigniederlassung Waedenswil, Steinacherstrasse 101, CH-8804 Au, CH
(580) 2014 04 16

---

(111) **41172**
(540) EFFECTOR
(732) BASF AGRO BV, ARNHEM (NL), ZWEIGNIEDERLASSUNG WAEDENSWIL, Moosacherstrasse 2, 8804 Au, CH
(450) 2001 01 25
(771) BASF AGRO BV, Arnhem (NL), Zweigniederlassung Waedenswil, Appital, CH-8804 Au, CH
(580) 2014 04 16

---

(111) **41172**
(540) EFFECTOR
(732) BASF AGRO BV, Arnhem (NL), Zweigniederlassung Zuerich, Im Tiergarten 7, 8055 Zuerich, CH
(450) 2001 01 25
(771) BASF AGRO BV, ARNHEM (NL), ZWEIGNIEDERLASSUNG WAEDENSWIL, Moosacherstrasse 2, 8804 Au, CH
(580) 2014 04 16

---

(111) **47287**
(540) Marko fig
(732) OOO „UPRAVLIAJUŠČIAJA KOMPANIJA HOLDINGA „BELORUSSKAJA KOŽEVENNO-OBUVNAJA KOMPANIJA „MARKO“, Pr. Frunze 85, 210033 Vitebsk, BY
(450) 2004 01 26
(771) SOVMESTNOJE OBŠČESTVO S OGRANIČENNOJ OTVETSTVENNOSTJU „MARKO“, Pr. Frunze 85, 210033 Vitebsk, BY
(580) 2014 04 02

---

(111) **50061**
(540) iv. lt fig
(732) UAB „INTERNETO VIZIJA“, J.Kubiliaus g. 6, LT-08234 Vilnius, LT
(450) 2005 11 25
(771) UAB „INTERNETO VIZIJA“, J.Galvydžio g.5/96, 2000 Vilnius, LT
(580) 2014 04 16

---

(111) **50454**
(540) DELANO
(732) UAB „DELANO“, Ozo g. 25, LT-07150 Vilnius, LT
(450) 2006 01 25
(771) UAB „DELANO“, Naugarduko g. 99, LT-03202 Vilnius, LT
(580) 2014 04 14

---

(111) **50466**
(540) Smilgelė fig
(732) AKCINĖ BENDROVĖ „PIENO ŽVAIGŽDĖS“, Perkūnkiemio g. 3, LT-12127 Vilnius, LT
(450) 2006 01 25
(771) AKCINĖ BENDROVĖ „PIENO ŽVAIGŽDĖS“, Laisvės pr. 125, LT-06118 Vilnius, LT
(580) 2014 04 28

---

(111) **50548**
(540) T P fig
(732) IĮ „TOMO PETREIKIO ŠOKIŲ STUDIJA“, Jurgio Matulaičio a. 11-57, LT-05111 Vilnius, LT
(450) 2006 01 25
(771) TOMO PETREIKIO ŠOKIŲ STUDIJA, Jurgio Matulaičio a.11-57, LT-2056 Vilnius, LT
(580) 2014 04 15

---

(111) **50598**
(540) INGADA
(732) UAB „INGADA“, Cintjoniškių g. 11A, LT99116 Šilutė, LT
(450) 2006 01 25
(771) UAB „INGADA“, Šiauduvos k., LT-75381 Šilalės r., LT
(580) 2014 04 28

---

(111) **50676**
(540) Bios fig
(732) AKCINĖ BENDROVĖ „PIENO ŽVAIGŽDĖS“, Perkūnkiemio g. 3, LT-12127 Vilnius, LT
(450) 2006 02 27
(771) AKCINĖ BENDROVĖ „PIENO ŽVAIGŽDĖS“, Laisvės pr. 125, LT-06118 Vilnius, LT
(580) 2014 04 08

---

(111) **50910**
(540) EURO-LIGHTNING
(732) BASF AGRO BV, Arnhem (NL), Zweigniederlassung Waedenswil, Appital, CH-8804 Au, CH
(450) 2006 03 27
(771) BASF AGRO BV, Arnhem (NL), Zweigniederlassung Waedenswil, Steinacherstrasse 101, CH-8804 Au, CH
(580) 2014 04 15

---

(111) **50910**
(540) EURO-LIGHTNING
(732) BASF AGRO BV, ARNHEM (NL), ZWEIGNIEDERLASSUNG WAEDENSWIL, Moosacherstrasse 2, 8804 Au, CH
(450) 2006 03 27
(771) BASF AGRO BV, Arnhem (NL), Zweigniederlassung Waedenswil, Appital, CH-8804 Au, CH
(580) 2014 04 15

---

(111) **50910**
(540) EURO-LIGHTNING
(732) BASF AGRO BV, Arnhem (NL), Zweigniederlassung Zuerich, Im Tiergarten 7, 8055 Zuerich, CH
(450) 2006 03 27
(771) BASF AGRO BV, ARNHEM (NL), ZWEIGNIEDERLASSUNG WAEDENSWIL, Moosacherstrasse 2, 8804 Au, CH
(580) 2014 04 15

---

(111) **51015**
(540) fig
(732) UAB „PRESKONITA“, Vilniaus g. 20, Mickūnai, LT-13116 Vilniaus r., LT
(450) 2006 03 27
(771) UAB „PRESKONITA“, Savanorių pr. 47-46, LT-03130 Vilnius, LT
(580) 2014 04 08

---

(111) **51047**
(540) fig
(732) UAB „MAGELITA“, Jaunystės g. 21, LT-31230 Visaginas, LT
(450) 2006 03 27
(771) G.MANUKIAN ĮMONĖ „MAGELITA“, Jaunystės g.21, LT-4740 Visaginas, LT
(580) 2014 04 10

---

(111) **51064**
(540) CURTIS & PATRIDGE
(732) ZAKRYTOE AKTSIONERNOE OBSCHESTVO KOMPANIA „MAY“, dom 1a Ozernaya, RU-141190 Fryazino, Moskovskoy obl., RU
(450) 2006 03 27
(771) OTKRYTOE AKTSIONERNOE OBSCHESTVO KOMPANIA „MAY“, dom 1a Ozernaya, RU-141190 Fryazino, Moskovskoy obl., RU
(580) 2014 04 28

---

(111) **51065**
(540) MAISKIJ fig
(732) ZAKRYTOE AKTSIONERNOE OBSCHESTVO KOMPANIA „MAY“, dom 1a Ozernaya, RU-141190 Fryazino, Moskovskoy obl., RU
(450) 2006 03 27
(771) OTKRYTOE AKTSIONERNOE OBSCHESTVO KOMPANIA „MAY“, dom 1a Ozernaya, RU-141190 Fryazino, Moskovskoy obl., RU
(580) 2014 04 28

---

(111) **51066**
(540) GOLDEN TIPS
(732) ZAKRYTOE AKTSIONERNOE OBSCHESTVO KOMPANIA „MAY“, dom 1a Ozernaya, RU-141190 Fryazino, Moskovskoy obl., RU
(450) 2006 03 27
(771) OTKRYTOE AKTSIONERNOE OBSCHESTVO KOMPANIA „MAY“, dom 1a Ozernaya, RU-141190 Fryazino, Moskovskoy obl., RU
(580) 2014 04 28

---

(111) **51067**
(540) CROWN OF RUSSIAN EMPIRE
(732) ZAKRYTOE AKTSIONERNOE OBSCHESTVO KOMPANIA „MAY“, dom 1a Ozernaya, RU-141190 Fryazino, Moskovskoy obl., RU

(450) 2006 03 27
(771) OTKRYTOE AKTSIONERNOE OBSCHESTVO KOMPANIA „MAY“, dom 1a Ozernaya, RU-141190 Fryazino, Moskovskoy obl., RU
(580) 2014 04 28

---

(111) **51068**
(540) ROYAL SAFARI
(732) ZAKRYTOE AKTSIONERNOE OBSCHESTVO KOMPANIA „MAY“, dom 1a Ozernaya, RU-141190 Fryazino, Moskovskoy obl., RU
(450) 2006 03 27
(771) OTKRYTOE AKTSIONERNOE OBSCHESTVO KOMPANIA „MAY“, dom 1a Ozernaya, RU-141190 Fryazino, Moskovskoy obl., RU
(580) 2014 04 28

---

(111) **51069**
(540) ZOLOTYE LEPESTKI fig
(732) ZAKRYTOE AKTSIONERNOE OBSCHESTVO KOMPANIA „MAY“, dom 1a Ozernaya, RU-141190 Fryazino, Moskovskoy obl., RU
(450) 2006 03 27
(771) OTKRYTOE AKTSIONERNOE OBSCHESTVO KOMPANIA „MAY“, dom 1a Ozernaya, RU-141190 Fryazino, Moskovskoy obl., RU
(580) 2014 04 28

---

(111) **51070**
(540) KOROLEVSKOE SAFARI fig
(732) ZAKRYTOE AKTSIONERNOE OBSCHESTVO KOMPANIA „MAY“, dom 1a Ozernaya, RU-141190 Fryazino, Moskovskoy obl., RU
(450) 2006 03 27
(771) OTKRYTOE AKTSIONERNOE OBSCHESTVO KOMPANIA „MAY“, dom 1a Ozernaya, RU-141190 Fryazino, Moskovskoy obl., RU
(580) 2014 04 28

---

(111) **51071**
(540) BLACK DIAMOND
(732) ZAKRYTOE AKTSIONERNOE OBSCHESTVO KOMPANIA „MAY“, dom 1a Ozernaya, RU-141190 Fryazino, Moskovskoy obl., RU
(450) 2006 03 27
(771) OTKRYTOE AKTSIONERNOE OBSCHESTVO KOMPANIA „MAY“, dom 1a Ozernaya, RU-141190 Fryazino, Moskovskoy obl., RU
(580) 2014 04 28

---

(111) **51072**
(540) CHERNIJ BRILLIANT fig
(732) ZAKRYTOE AKTSIONERNOE OBSCHESTVO KOMPANIA „MAY“, dom 1a Ozernaya, RU-141190 Fryazino, Moskovskoy obl., RU
(450) 2006 03 27
(771) OTKRYTOE AKTSIONERNOE OBSCHESTVO KOMPANIA „MAY“, dom 1a Ozernaya, RU-141190 Fryazino, Moskovskoy obl., RU
(580) 2014 04 28

---

(111) **51245**
(540) DELANO ANNO 1994 fig
(732) UAB „DELANO“, Ozo g. 25, LT-07150 Vilnius, LT
(450) 2006 04 25
(771) UAB „DELANO“, Naugarduko g. 99, LT-03202 Vilnius, LT
(580) 2014 04 14

---

(111) **51246**
(540) DELANO ANNO 1994 fig
(732) UAB „DELANO“, Ozo g. 25, LT-07150 Vilnius, LT
(450) 2006 04 25
(771) UAB „DELANO“, Naugarduko g. 99, LT-03202 Vilnius, LT
(580) 2014 04 14

---

(111) **51307**
(540) ELITE
(732) UŽDAROJI AKCINĖ BENDROVĖ „DRUSKININKŲ RASA“, Baravykų g. 3, LT-66181 Druskininkai, LT
(450) 2006 04 25
(771) UAB „DRUSKININKŲ RASA“, Laisvės a. 6, LT-66117 Druskininkai, LT
(580) 2014 04 28

---

(111) **51308**
(540) RAMIGĖ
(732) UŽDAROJI AKCINĖ BENDROVĖ „DRUSKININKŲ RASA“, Baravykų g. 3, LT-66181 Druskininkai, LT
(450) 2006 04 25
(771) UAB „DRUSKININKŲ RASA“, Laisvės a. 6, LT-66117 Druskininkai, LT
(580) 2014 04 28

---

(111) **51309**
(540) DAINAVA fig
(732) UŽDAROJI AKCINĖ BENDROVĖ „DRUSKININKŲ RASA“, Baravykų g. 3, LT-66181 Druskininkai, LT
(450) 2006 04 25
(771) UAB „DRUSKININKŲ RASA“, Laisvės a. 6, LT-66117 Druskininkai, LT
(580) 2014 04 28

---

(111) **51529**
(540) KRAEUTERHAUS Sanct Bernhard BAD DITZENBACH fig
(732) KRAEUTERHAUS SANCT BERNHARD KG, Helfensteinstr. 47, 73342 Bad Ditzenbach, DE
(450) 2006 05 25
(771) KRAEUTERHAUS SANCT BERNHARD GmbH, Helfensteinstr.47, 73342 Bad Ditzenbach, DE
(580) 2014 04 29

---

(111) **51544**
(540) KORONA ROSSIJSKOJ IMPERII fig
(732) ZAKRYTOE AKTSIONERNOE OBSCHESTVO KOMPANIA „MAY“, dom 1a Ozernaya, RU-141190 Fryazino, Moskovskoy obl., RU
(450) 2006 05 25
(771) OTKRYTOE AKTSIONERNOE OBSCHESTVO KOMPANIA „MAY“, dom 1a Ozernaya, RU-141190 Fryazino, Moskovskoy obl., RU
(580) 2014 04 28

---

(111) **51574**
(540) fig
(732) AS A. LE COQ, Laulupeo pst 15, 50050 Tartu, EE
(450) 2006 05 25
(771) AS A.LECOQ TARTU OLLETEHAS, Taehtvere 56/62, 50050 Tartu, EE
(580) 2014 04 25

---

(111) **51711**
(540) TOSTE
(732) UAB „VILNIAUS DUONA“, Perkūnkiemio g. 5, LT-12129 Vilnius, LT
(450) 2006 06 26
(771) UAB „VILNIAUS DUONA“, A. Vivulskio g. 41, LT-03114 Vilnius, LT
(580) 2014 04 10

---

(111) **51751**
(540) LIMPA
(732) AS A. LE COQ, Laulupeo pst 15, 50050 Tartu, EE
(450) 2006 06 26
(771) AS A.LECOQ TARTU OLLETEHAS, Taehtvere 56/62, 50050 Tartu, EE
(580) 2014 04 25

---

(111) **52029**
(540) Premium fig
(732) UŽDAROJI AKCINĖ BENDROVĖ „DRUSKININKŲ RASA“, Baravykų g. 3, LT-66181 Druskininkai, LT
(450) 2006 07 25
(771) UAB „DRUSKININKŲ RASA“, Laisvės a. 6, LT-66117 Druskininkai, LT
(580) 2014 04 28

---

(111) **53803**
(540) GARDĖSIS
(732) OY KARL FAZER AB, Fazerintie 6, 01230 Vantaa, FI
(450) 2007 03 26
(771) OY KARL FAZER AB, P.O.Box 44, FI-00101 Helsinki, FI
(580) 2014 04 08

---

(111) **54540**
(540) zip Fm fig
(732) UAB „RADIOCENTRAS“, Laisvės pr. 60, LT-05120 Vilnius, LT
(450) 2007 06 25
(771) UAB „MUZIKOS TOPAI“, Laisvės pr.60, LT-05120 Vilnius, LT
(580) 2014 04 07

---

(111) **55305**
(540) ENCORE
(732) BASF AGRO BV, Arnhem (NL), Zweigniederlassung Zuerich, Im Tiergarten 7, 8055 Zuerich, CH
(450) 2007 08 27
(771) BASF AGRO BV, ARNHEM (NL), ZWEIGNIEDERLASSUNG WAEDENSWIL, Moosacherstrasse 2, 8804 Au, CH
(580) 2014 04 16

---

(111) **60787**
(540) RADISTAI fig
(732) UAB „RADIOCENTRAS“, Laisvės pr. 60, LT-05120 Vilnius, LT
(450) 2009 09 25
(771) UAB MUZIKOS TOPAI, Laisvės pr. 60, LT-05120 Vilnius, LT
(580) 2014 04 07

---

(111) **60788**
(540) Si.Si laisvo elgesio laida fig
(732) UAB „RADIOCENTRAS“, Laisvės pr. 60, LT-05120 Vilnius, LT
(450) 2009 09 25
(771) UAB MUZIKOS TOPAI, Laisvės pr. 60, LT-05120 Vilnius, LT
(580) 2014 04 07

---

(111) **62200**
(540) PANEVĖŽIO balsas fig
(732) UAB „PANEVĖŽIO DIENRAŠTIS“, Stoties g. 10, LT-35138 Panevėžys, LT
(450) 2010 06 28
(771) UAB „PANEVĖŽIO DIENRAŠTIS“, Laisvės a. 26, LT-35200 Panevėžys, LT
(580) 2014 04 18

---

(111) **62200**
(540) PANEVĖŽIO balsas fig
(732) ON MEDIA, UAB, Nemuno g. 73, LT-37356 Panevėžys, LT
(450) 2010 06 28
(771) UAB „PANEVĖŽIO DIENRAŠTIS“, Stoties g. 10, LT-35138 Panevėžys, LT
(580) 2014 04 18

---

(111) **66262**
(540) PAROLI
(732) BASF AGRO BV, Arnhem (NL), Zweigniederlassung Zuerich, Im Tiergarten 7, 8055 Zuerich, CH
(450) 2013 01 25
(771) BASF AGRO BV, ARNHEM (NL), ZWEIGNIEDERLASSUNG WAEDENSWIL, Moosacherstrasse 2, 8804 Au, CH
(580) 2014 04 16

---

(111) **66950**
(540) MART INN food fig
(732) GLERA, UAB, Jogailos g. 9, LT-01116 Vilnius, LT
(450) 2013 07 25
(771) GLERA, UAB, Saltoniškių g. 2, LT-08126 Vilnius, LT
(580) 2014 04 01

---

(111) **66951**
(540) K KARVUTĖ fig
(732) GLERA, UAB, Jogailos g. 9, LT-01116 Vilnius, LT
(450) 2013 07 25
(771) GLERA, UAB, Saltoniškių g. 2, LT-08126 Vilnius, LT
(580) 2014 04 01

---

(111) **66952**
(540) M fig
(732) GLERA, UAB, Jogailos g. 9, LT-01116 Vilnius, LT
(450) 2013 07 25
(771) GLERA, UAB, Saltoniškių g. 2, LT-08126 Vilnius, LT
(580) 2014 04 01

---

(111) **66953**
(540) Mart Inn Food
(732) GLERA, UAB, Jogailos g. 9, LT-01116 Vilnius, LT
(450) 2013 07 25
(771) GLERA, UAB, Saltoniškių g. 2, LT-08126 Vilnius, LT
(580) 2014 04 01

---

(111) **67519**
(540) BIURO fig
(732) UAB „BIURO“, Gedimino pr. 26, LT-01104 Vilnius, LT
(450) 2013 11 25
(771) UŽDAROJI AKCINĖ BENDROVĖ „STARJOBS“, Gedimino pr. 26, LT-01104 Vilnius, LT
(580) 2014 04 07

---

(111) **68380**
(540) Taja aseo fig
(732) UAB OVERINA, Tolimoji g. 25D, LT-11306 Vilnius, LT
(450) 2014 03 25
(771) UAB OVERINA, Garsioji g. 7, LT-11306 Vilnius, LT
(580) 2014 04 09

---

(111) **26461**
(540) fig
(740) Reda Žabolienė, 7, Advokatės Redos Žabolienės kontora METIDA, Verslo centras VERTAS, Gynėjų g. 16, LT-01109 Vilnius LT
(450) 1998 03 25
Buvusio atstovo / patentinio patikėtinio / vardas, pavardė, adresas
Marius Jakulis - Jason, AAA Law, J. Jasinskio g. 16 A, LT-03163 Vilnius, LT
(580) 2014 04 03

---

(111) **26666**
(540) UNIROYAL fig
(740) Reda Žabolienė, 7, Advokatės Redos Žabolienės kontora METIDA, Verslo centras VERTAS, Gynėjų g. 16, LT-01109 Vilnius LT
(450) 1998 04 27
Buvusio atstovo / patentinio patikėtinio / vardas, pavardė, adresas
Marius Jakulis - Jason, AAA Law, J. Jasinskio g. 16 A, LT-03163 Vilnius, LT
(580) 2014 04 03

---

(111) **30208**
(540) FASTAC
(740) Reda Žabolienė, 7, Advokatės Redos Žabolienės kontora METIDA, Verslo centras VERTAS, Gynėjų g. 16, LT-01109 Vilnius LT

(450) 1998 12 28
Buvusio atstovo / patentinio patikėtinio / vardas, pavardė, adresas
Vytautas Guobys, Ateities g. 3-9, LT-08306 Vilnius, LT
(580) 2014 04 15

---

(111) **36367**
(540) STORM
(740) Reda Žabolienė, 7, Advokatės Redos Žabolienės kontora METIDA, Verslo centras VERTAS, Gynėjų g. 16, LT-01109 Vilnius LT
(450) 2000 01 25
Buvusio atstovo / patentinio patikėtinio / vardas, pavardė, adresas
Vytautas Guobys, Ateities g. 3-9, LT-08306 Vilnius, LT
(580) 2014 04 15

---

(111) **36647**
(540) CARAMBA
(740) Reda Žabolienė, 7, Advokatės Redos Žabolienės kontora METIDA, Verslo centras VERTAS, Gynėjų g. 16, LT-01109 Vilnius LT
(450) 2000 02 25
Buvusio atstovo / patentinio patikėtinio / vardas, pavardė, adresas
Vytautas Guobys, Ateities g. 3-9, LT-08306 Vilnius, LT
(580) 2014 04 15

---

(111) **36743**
(540) FENDONA
(740) Reda Žabolienė, 7, Advokatės Redos Žabolienės kontora METIDA, Verslo centras VERTAS, Gynėjų g. 16, LT-01109 Vilnius LT
(450) 2000 02 25
Buvusio atstovo / patentinio patikėtinio / vardas, pavardė, adresas
Vytautas Guobys, Ateities g. 3-9, LT-08306 Vilnius, LT
(580) 2014 04 15

---

(111) **37169**
(540) DELAN
(740) Reda Žabolienė, 7, Advokatės Redos Žabolienės kontora METIDA, Verslo centras VERTAS, Gynėjų g. 16, LT-01109 Vilnius LT
(450) 2000 03 27
Buvusio atstovo / patentinio patikėtinio / vardas, pavardė, adresas
Vytautas Guobys, Ateities g. 3-9, LT-08306 Vilnius, LT
(580) 2014 04 16

---

(111) **37737**
(540) PERDIGAO fig
(740) Stanislava Teleišienė, 31, UAB „Brainera“, Savanorių pr. 217, LT-02300 Vilnius LT
(450) 2000 04 25
Buvusio atstovo / patentinio patikėtinio / vardas, pavardė, adresas
Reda Žabolienė, Advokatės Redos Žabolienės kontora METIDA, Verslo centras VERTAS, Gynėjų g. 16, LT-01109 Vilnius, LT
(580) 2014 04 09

---

(111) **38452**
(540) ACROBAT
(740) Reda Žabolienė, 7, Advokatės Redos Žabolienės kontora METIDA, Verslo centras VERTAS, Gynėjų g. 16, LT-01109 Vilnius LT
(450) 2000 06 26
Buvusio atstovo / patentinio patikėtinio / vardas, pavardė, adresas
Vytautas Guobys, Ateities g. 3-9, LT-08306 Vilnius, LT
(580) 2014 04 16

---

(111) **38656**
(540) JUVENTUS
(740) Reda Žabolienė, 7, Advokatės Redos Žabolienės kontora METIDA, Verslo centras VERTAS, Gynėjų g. 16, LT-01109 Vilnius LT
(450) 2000 07 25
Buvusio atstovo / patentinio patikėtinio / vardas, pavardė, adresas
Vytautas Guobys, Ateities g. 3-9, LT-08306 Vilnius, LT
(580) 2014 04 16

---

(111) **39332**
(540) SIEGE
(740) Reda Žabolienė, 7, Advokatės Redos Žabolienės kontora METIDA, Verslo centras VERTAS, Gynėjų g. 16, LT-01109 Vilnius LT
(450) 2000 08 25
Buvusio atstovo / patentinio patikėtinio / vardas, pavardė, adresas
Vytautas Guobys, Ateities g. 3-9, LT-08306 Vilnius, LT
(580) 2014 04 16

---

(111) **39333**
(540) FASLANE
(740) Reda Žabolienė, 7, Advokatės Redos Žabolienės kontora METIDA, Verslo centras VERTAS, Gynėjų g. 16, LT-01109 Vilnius LT
(450) 2000 08 25
Buvusio atstovo / patentinio patikėtinio / vardas, pavardė, adresas
Vytautas Guobys, Ateities g. 3-9, LT-08306 Vilnius, LT
(580) 2014 04 16

---

(111) **39487**
(540) TENOPA
(740) Reda Žabolienė, 7, Advokatės Redos Žabolienės kontora METIDA, Verslo centras VERTAS, Gynėjų g. 16, LT-01109 Vilnius LT
(450) 2000 09 25
Buvusio atstovo / patentinio patikėtinio / vardas, pavardė, adresas
Vytautas Guobys, Ateities g. 3-9, LT-08306 Vilnius, LT
(580) 2014 04 16

---

(111) **41172**
(540) EFFECTOR
(740) Reda Žabolienė, 7, Advokatės Redos Žabolienės kontora METIDA, Verslo centras VERTAS, Gynėjų g. 16, LT-01109 Vilnius LT
(450) 2001 01 25
Buvusio atstovo / patentinio patikėtinio / vardas, pavardė, adresas
Vytautas Guobys, Ateities g. 3-9, LT-08306 Vilnius, LT
(580) 2014 04 16

---

(111) **55305**
(540) ENCORE
(740) Reda Žabolienė, 7, Advokatės Redos Žabolienės kontora METIDA, Verslo centras VERTAS, Gynėjų g. 16, LT-01109 Vilnius LT
(450) 2007 08 27
Buvusio atstovo / patentinio patikėtinio / vardas, pavardė, adresas
Marius Jakulis - Jason, AAA Law, J. Jasinskio g. 16 A, LT-03163 Vilnius, LT
(580) 2014 04 16

---

(111) **63518**
(540) G GIGABYTE fig
(740) Eglė Mickevičiūtė-Tiažkijienė, Advokatų kontora SORAINEN ir partneriai, Jogailos g. 4, LT-01116 Vilnius, LT
(450) 2011 06 27
Buvusio atstovo / patentinio patikėtinio / vardas, pavardė, adresas
Eglė Mickevičiūtė-Tiažkijienė, Advokatės Eglės Mickevičiūtės-Tiažkijienės kontora, Šeimyniškių g. 22, LT-09312 Vilnius, LT
(580) 2014 04 28

---

(111) **65386**
(540) GIGABYTE fig
(740) Eglė Mickevičiūtė-Tiažkijienė, Advokatų kontora SORAINEN ir partneriai, Jogailos g. 4, LT-01116 Vilnius, LT
(450) 2012 07 25
Buvusio atstovo / patentinio patikėtinio / vardas, pavardė, adresas
Eglė Mickevičiūtė-Tiažkijienė, Advokatės Eglės Mickevičiūtės-Tiažkijienės kontora, Šeimyniškių g. 22, LT-09312 Vilnius, LT
(580) 2014 04 28

---

(111) **66262**
(540) PAROLI
(740) Reda Žabolienė, 7, Advokatės Redos Žabolienės kontora METIDA, Verslo centras VERTAS, Gynėjų g. 16, LT-01109 Vilnius LT
(450) 2013 01 25
Buvusio atstovo / patentinio patikėtinio / vardas, pavardė, adresas
Marius Jakulis - Jason, AAA Law, J. Jasinskio g. 16 A, LT-03163 Vilnius, LT
(580) 2014 04 16

---

(111) **68518**
(540) LOON
(740) Eglė Mickevičiūtė-Tiažkijienė, Advokatų kontora SORAINEN ir partneriai, Jogailos g. 4, LT-01116 Vilnius, LT
(450) 2014 04 25
Buvusio atstovo / patentinio patikėtinio / vardas, pavardė, adresas
Eglė Mickevičiūtė-Tiažkijienė, Advokatės Eglės Mickevičiūtės-Tiažkijienės kontora, Šeimyniškių g. 22, LT-09312 Vilnius, LT
(580) 2014 04 28

---

(111) **66078**
(540) VIKING train fig
(511)
12 transporto priemonės; sausumos ir oro transporto priemonės, neskirtos keleivių vežimui.
39 prekių vežimas; prekių pakavimas ir sandėliavimas.
(450) 2012 12 27
Buvęs prekių ir paslaugų sąrašas
12 transporto priemonės; sausumos, vandens ir oro susisiekimo priemonės.
39 vežimas; prekių pakavimas ir sandėliavimas; kelionių rengimas.
(580) 2014 04 22

---

(111) **66279**
(540) TL TORSIONE LUCIDO fig
(511)
14 juvelyriniai aukso ar sidabro metalų arba jais padengti perlų dirbiniai, nepriskirti prie kitų klasių, išskyrus brangiųjų metalų ir brangakmenių juvelyrinius dirbinius.

25 drabužiai, apranga, avalynė, išskyrus sportinę avalynę; galvos apdangalai.

35 reklama; verslo vadyba; verslo tvarkyba; įstaigų veikla; prekių sukaupimas (išskyrus vežimą) kitiems, teikiantis pirkėjams galimybę patogiai apžiūrėti ir įsigyti tų prekių.

(450) 2013 01 25

Buvęs prekių ir paslaugų sąrašas

14 brangieji metalai ir jų lydiniai, brangiųjų metalų arba jais padengti dirbiniai, nepriskirti prie kitų klasių; juvelyriniai dirbiniai, brangakmeniai; laikrodžiai ir kiti laikmačiai.

25 drabužiai, apranga, avalynė, išskyrus sportinę avalynę; galvos apdangalai.

35 reklama; verslo vadyba; verslo tvarkyba; įstaigų veikla; prekių sukaupimas (išskyrus vežimą) kitiems, teikiantis pirkėjams galimybę patogiai apžiūrėti ir įsigyti tų prekių.

(580) 2014 04 22

---

(111) **67976**

(540) odus fig

(511)

11 vandens tiekimo ir sanitariniai įrenginiai, būtent dušai, dušo galvutės, dušo žarnos, dušo kabinos, dušo stovai, geriamojo vandens filtrai, bidė, čiaupai, maišikliniai vandentiekio čiaupai, pisuarai (sanitariniai įtaisai), rankų praustuvės (sanitarinių įrenginių dalys), sūkuriniai vandens čiurkšlių aparatai, tualetai (vandens klozetai), vamzdžiai (sanitarinių įrenginių dalys), vonios.

(450) 2014 01 27

Buvęs prekių ir paslaugų sąrašas

11 apšvietimo, šildymo, garų gamybos, valgio virimo, šaldymo, džiovinimo, vėdinimo, vandens tiekimo ir sanitariniai įrenginiai.

(580) 2014 04 17

---

(111) **28224**

(540) Joniškio grūdai fig

(540)



Buvęs prekės ženklas

(450) 1998 07 27

(540)



(580) *2014 04 03*

Registracijos galiojimo termino pratęsimas pagal Lietuvos Respublikos prekių ženklų įstatymo 36 straipsnį

(111) **23707**
(156) 2014 04 02
(210) ZP 12547
(220) 1993 09 30
(186) 2023 09 30
(732) ADDIVANT SWITZERLAND GmbH, a Swiss Company, Angensteinerstrasse 6, 4153 Reinach BL, CH
(740) Tatjana Sterlina, 37, UAB „Intels“, Naugarduko g. 32 / 2, LT-03225 Vilnius, LT
(540)

ULTRANOX

(511)
1 cheminės medžiagos, būtent antioksidatoriai pramonės reikmėms.

---

(111) **23708**
(156) 2014 04 02
(210) ZP 12548
(220) 1993 09 30
(186) 2023 09 30
(732) ADDIVANT SWITZERLAND GmbH, a Swiss Company, Angensteinerstrasse 6, 4153 Reinach BL, CH
(740) Tatjana Sterlina, 37, UAB „Intels“, Naugarduko g. 32 / 2, LT-03225 Vilnius, LT
(540)

WESTON

(511)
1 cheminės medžiagos pramonės reikmėms; polimerų, dervų, plastikų ir elastomerų cheminiai priedai.

---

(111) **24945**
(156) 2014 04 15
(210) ZP 15376
(220) 1994 04 05
(186) 2024 04 05
(732) THE COCA-COLA COMPANY, a Delaware Corporation, 310 North Avenue, N.W., City of Atlanta, State of Georgia 30313, US
(740) Virgina Adolfina Draugelienė, 8, UAB TARPINĖ, p. o. box 1202, LT-01007, A. P. Kavoliuko g. 24-152, LT-04328 Vilnius, LT
(540)

BONAQUA

(511)
32 alus; mineralinis ir gazuotas vanduo, kiti gaivieji gėrimai; vaisių gėrimai ir vaisių sultys; sirupai ir kiti gėrimų gaminimo mišiniai.

---

(111) **24980**
(156) 2014 04 28
(210) ZP 15471
(220) 1994 04 11
(186) 2024 04 11
(732) THE FOLGER COFFEE COMPANY, One Strawberry Lane, Orrville, OH 44667, US
(740) Vytautas Dovydėnas, 1, V. Grybo g. 41-38, LT-10320 Vilnius, LT
(540)

FOLGERS

(511)
30 kava, arbata, kakava, cukrus, ryžiai, tapijoka, sago, kavos pakaitalai; miltai ir grūdų produktai, duona, pyragas ir konditerijos gaminiai; ledai; medus, sirupas; mielės, kepimo milteliai; druska, garstyčios; actas, padažai; prieskoniai; ledas.

---

(111) **25076**
(156) 2014 04 03
(210) ZP 15031
(220) 1994 03 03
(186) 2024 03 03
(732) UAB „INIT“, Laisvės al. 30A, LT-44502 Kaunas, LT
(740) Reda Žabolienė, 7, Advokatės Redos Žabolienės kontora METIDA, Verslo centras VERTAS, Gynėjų g. 16, LT-01109 Vilnius, LT
(540)



(531) 27.5
(511)
35 įvairių prekių sukaupimas (išskyrus gabenimą) kitiems, įgalinantis pirkėjus patogiai apžiūrėti ir įsigyti tų prekių; rinkos tyrimai, reklama, radijo reklama, televizijos reklama, statistinė ir komercinė informacija, prekių demonstravimas, pagalba komercijos ir pramonės operacijų vadybai.

---

(111) **25079**
(156) 2014 04 02
(210) ZP 15685
(220) 1994 05 06
(186) 2024 05 06
(732) HOCHLAND SE, Kemptener Strasse 17, 88178 Heimenkirch/Allgaeu, DE
(740) Genė Ona Sruogienė, 12, UAB TARPINĖ, p. o. box 1202, LT-01007, A. P. Kavoliuko g. 24-152, LT-04328 Vilnius, LT
(540)



(531) 6.19, 25.3, 26.4, 29.1
(591) tamsiai mėlyna, žydra, tamsiai žalia, šviesiai žalia, raudona, balta.
(511)
29 sūriai.
(310)(320)(330) Wz 2054423, 1993 11 15, DE

---

(111) **25165**
(156) 2014 04 15
(210) ZP 15404
(220) 1994 04 07
(186) 2024 04 07
(732) INTERCONTINENTAL GREAT BRANDS LLC, 100 Deforest Avenue, East Hanover, New Jersey 07936, US
(740) Reda Žabolienė, 7, Advokatės Redos Žabolienės kontora METIDA, Verslo centras VERTAS, Gynėjų g. 16, LT-01109 Vilnius, LT
(540)

RITZ

(511)
30 kava, arbata, kakava, cukrus, ryžiai, tapijoka, sago, kavos pakaitalai, miltai ir grūdiniai produktai, duona, konditeriniai gaminiai, pyragaičiai, džiūvėsiai, ledai, medus, melasos sirupas, mielės, kepimo milteliai, druska, garstyčios, pipirai, actas, padažai, prieskoniai, cukraus glazūra.

---

(111) **25220**
(156) 2014 04 15
(210) ZP 15447
(220) 1994 04 08
(186) 2024 04 08
(732) INTERCONTINENTAL GREAT BRANDS LLC, 100 Deforest Avenue, East Hanover, New Jersey 07936, US
(740) Reda Žabolienė, 7, Advokatės Redos Žabolienės kontora METIDA, Verslo centras VERTAS, Gynėjų g. 16, LT-01109 Vilnius, LT
(540)

OREO

(511)
30 kava, arbata, kakava, cukrus, ryžiai, tapijoka, sago, kavos pakaitalai; miltai ir grūdų produktai, duonos ir pyrago gaminiai, konditerijos gaminiai, valgomieji ledai; medus, sirupas, mielės, kepimo milteliai; druska, garstyčios, actas, padažai (išskyrus padažus salotoms); cukrinis glajus.

---

(111) **25248**
(156) 2014 04 14
(210) ZP 15472
(220) 1994 04 12
(186) 2024 04 12
(732) UAB AVIACIJOS KOMPANIJA „AVIABALTIKA“, Vilniaus g. 86A, LT-54458 Karmėlavos mstl., Kauno r., LT
(740) Lyra Tarnauskienė, 26, UAB „Patentinė ir teisinė apsauga“, Maironio g.14B-1, LT-44298 Kaunas, LT
(540)



(531) 27.5
(511)
35 įvairių prekių sukaupimas (išskyrus gabenimą) kitiems, įgalinantis pirkėjus patogiai apžiūrėti ir įsigyti tų prekių; importo ir eksporto agentūros.
37 remonto paslaugos; automobilių taisymas ir techninė priežiūra.
39 oro transportas; automobilių transportas; krovinių vežimas automobilių transportu; krovinių pervežimas, iškrovimas, pakrovimas; transporto priemonių nuoma; sandėliavimas.

---

(111) **25361**
(156) 2014 04 15
(210) ZP 15333
(220) 1994 04 01
(186) 2024 04 01
(732) INTERCONTINENTAL GREAT BRANDS LLC, 100 Deforest Avenue, East Hanover, New Jersey 07936, US
(740) Reda Žabolienė, 7, Advokatės Redos Žabolienės kontora METIDA, Verslo centras VERTAS, Gynėjų g. 16, LT-01109 Vilnius, LT
(540)



(531) 24.13, 26.1, 26.3, 27.5
(511)
30 kava, arbata, kakava, cukrus, ryžiai, tapijoka, sago, kavos pakaitalai; miltai ir grūdų produktai, duona, pyragas ir konditerijos gaminiai; ledai; medus, sirupas; mielės, kepimo milteliai; druska, garstyčios; actas, padažai; prieskoniai; ledas.

---

(111) **25484**
(156) 2014 04 16
(210) ZP 15473
(220) 1994 04 12
(186) 2024 04 12
(732) DSM IP ASSETS BV, Het Overloon 1, 6411 TE Heerlen, NL
(740) Marius Jakulis - Jason, 3, AAA Law, J. Jasinskio g. 16 A, LT-03163 Vilnius, LT
(540)

ROVIMIX

(511)
31 gyvulių pašarai, pašariniai priedai (ne medicinos reikmėms).

---

(111) **25519**
(156) 2014 04 17
(210) ZP 15427
(220) 1994 04 08
(186) 2024 04 08
(732) MONTFORT SERVICES SDN.BHD., Unit 1001, 10th Floor, Star House, Salisbury Road, Kowloon, HK
(740) Reda Žabolienė, 7, Advokatės Redos Žabolienės kontora METIDA, Verslo centras VERTAS, Gynėjų g. 16, LT-01109 Vilnius, LT
(540)

BERLEI

(511)
25 drabužiai, apatiniai baltiniai, moteriški baltiniai, trikotažo gaminiai, liemenėlės, apatinės kelnaitės.

---

(111) **25520**
(156) 2014 04 17
(210) ZP 15428
(220) 1994 04 08
(186) 2024 04 08
(732) MONTFORT SERVICES SDN.BHD., Unit 1001, 10th Floor, Star House, Salisbury Road, Kowloon, HK
(740) Reda Žabolienė, 7, Advokatės Redos Žabolienės kontora METIDA, Verslo centras VERTAS, Gynėjų g. 16, LT-01109 Vilnius, LT
(540)

GOSSARD

(511)
25 drabužiai, apatiniai baltiniai, moteriški baltiniai, trikotažo gaminiai, liemenėlės, apatinės kelnaitės.

---

(111) **25528**
(156) 2014 04 03
(210) ZP 15619
(220) 1994 04 29
(186) 2024 04 29
(732) UAB „BIRŠTONO MINERALINIAI VANDENYS“ IR KO, B.Sruogos g. 7, LT-59209 Birštonas, LT
(740) Otilija Klimaitienė, 35, AAA Law, J. Jasinskio g.16 A, LT-03163 Vilnius, LT
(540)



(531) 24.9, 26.1, 27.7

(511)

32 mineralinis ir gazuotas vanduo, kiti gaivieji gėrimai.

35 pagalba komercijos operacijų vadybai; įvairių prekių sukaupimas (išskyrus gabenimą) kitiems, įgalinantis pirkėjus patogiai apžiūrėti ir įsigyti tų prekių; importo ir eksporto agentūros.

---

(111) **25596**

(156) 2014 04 16

(210) ZP 15464

(220) 1994 04 11

(186) 2024 04 11

(732) KABUSHIKI KAISHA TOPCON, 75-1, Hasunuma-cho, Itabashi-ku, Tokyo, JP

(740) Marija Lenkutienė, 6, Patentinių paslaugų centras, UAB, J.Basanavičiaus g. 11/1, LT-03108 Vilnius, LT

(540)

TOPCON

(511)

9 matavimo, geodeziniai, fotografijos, optiniai prietaisai ir aparatai.

10 medicinos prietaisai ir aparatai.

---

(111) **25597**

(156) 2014 04 02

(210) ZP 15480

(220) 1994 04 14

(186) 2024 04 14

(732) HENKEL AG & CO. KGaA, Henkelstrasse 67, 40191 Duesseldorf, DE

(740) Reda Žabolienė, 7, Advokatės Redos Žabolienės kontora METIDA, Verslo centras VERTAS, Gynėjų g. 16, LT-01109 Vilnius, LT

(540)

TEROSON

(511)

1 chemijos produktai, naudojami pramonėje; pramoniniai klijai.

2 dažai, politūros, lakai; antikorozinės medžiagos ir medieną nuo irimo saugančios medžiagos; dažymo medžiagos; beicai; neapdirbtos gamtinės dervos, mastika (gamtinė derva); metalų folija ir milteliai dažytojams, dekoratoriams, spaustuvininkams ir dailininkams.

16 lipnios medžiagos raštinės, namų ūkio, bei buities reikmėms.

17 kaučiukas, guma, gutaperčia, asbestas, žėrutis ir jų gaminiai, nepriskirti prie kitų klasių; plastikų pusgaminiai; užpildai, sandarinimo ir izoliacinės medžiagos; nemetaliniai lankstieji vamzdžiai.

19 statybinės medžiagos (nemetalinės); statybiniai standieji nemetaliniai vamzdžiai; asfaltas, derva ir bitumas; kilnojamieji nemetaliniai statiniai; nemetaliniai paminklai.

---

(111) **25599**

(156) 2014 04 16

(210) ZP 15465

(220) 1994 04 11

(186) 2024 04 11

(732) KABUSHIKI KAISHA TOPCON, 75-1, Hasunuma-cho, Itabashi-ku, Tokyo, JP

(740) Marija Lenkutienė, 6, Patentinių paslaugų centras, UAB, J.Basanavičiaus g. 11/1, LT-03108 Vilnius, LT

(540)



(531) 26.1, 26.11

(511)

9 matavimo, elektriniai, optiniai prietaisai ir aparatai, prietaisai ir aparatai mokslo reikmėms.

10 medicinos prietaisai ir aparatai.

---

(111) **25608**

(156) 2014 04 03

(210) ZP 15356

(220) 1994 04 05

(186) 2024 04 05

(732) CADBURY UK LIMITED, P.O. Box 12, Bournville Lane, Bournville, Birmingham B30 2LU, GB

(740) Reda Žabolienė, 7, Advokatės Redos Žabolienės kontora METIDA, Verslo centras VERTAS, Gynėjų g. 16, LT-01109 Vilnius, LT

(540)

PICNIC

(511)

30 šokoladas; šokolado ir konditerijos gaminiai (ne medicinos reikmėms); sausainiai; vafliai; pyragai; pyragaičiai; lengvi užkandžiai, paruošti iš produktų, priskirtų prie 30 klasės; grūdų produktai; šaldyti konditerijos gaminiai ir valgomieji ledai.

---

(111) **25609**
(156) 2014 04 03
(210) ZP 15357
(220) 1994 04 05
(186) 2024 04 05
(732) CADBURY UK LIMITED, P.O. Box 12, Bournville Lane, Bournville, Birmingham B30 2LU, GB
(740) Reda Žabolienė, 7, Advokatės Redos Žabolienės kontora METIDA, Verslo centras VERTAS, Gynėjų g. 16, LT-01109 Vilnius, LT
(540)

WISPA

(511)
30 šokoladas; šokolado ir konditerijos gaminiai (ne medicinos reikmėms); sausainiai; vafliai; pyragai; pyragaičiai; lengvi užkandžiai, paruošti iš produktų, priskirtų prie 30 klasės; grūdų produktai; šaldyti konditerijos gaminiai ir valgomieji ledai.

---

(111) **25611**
(156) 2014 04 03
(210) ZP 15359
(220) 1994 04 05
(186) 2024 04 05
(732) CADBURY UK LIMITED, P.O. Box 12, Bournville Lane, Bournville, Birmingham B30 2LU, GB
(740) Reda Žabolienė, 7, Advokatės Redos Žabolienės kontora METIDA, Verslo centras VERTAS, Gynėjų g. 16, LT-01109 Vilnius, LT
(540)

BOOST

(511)
30 šokoladas; šokolado ir konditerijos gaminiai (ne medicinos reikmėms); sausainiai; vafliai; pyragai; pyragaičiai; lengvi užkandžiai, paruošti iš produktų, priskirtų prie 30 klasės; grūdų produktai; šaldyti konditerijos gaminiai ir valgomieji ledai.

---

(111) **25612**
(156) 2014 04 03
(210) ZP 15360
(220) 1994 04 05
(186) 2024 04 05
(732) CADBURY UK LIMITED, P.O. Box 12, Bournville Lane, Bournville, Birmingham B30 2LU, GB
(740) Reda Žabolienė, 7, Advokatės Redos Žabolienės kontora METIDA, Verslo centras VERTAS, Gynėjų g. 16, LT-01109 Vilnius, LT
(540)

DOUBLE DECKER

(511)
30 šokoladas; šokolado ir konditerijos gaminiai (ne medicinos reikmėms); sausainiai; vafliai; pyragai; pyragaičiai; lengvi užkandžiai, paruošti iš produktų, priskirtų prie 30 klasės; grūdų produktai; šaldyti konditerijos gaminiai ir valgomieji ledai.

---

(111) **25613**
(156) 2014 04 03
(210) ZP 15361
(220) 1994 04 05
(186) 2024 04 05
(732) CADBURY UK LIMITED, P.O. Box 12, Bournville Lane, Bournville, Birmingham B30 2LU, GB
(740) Reda Žabolienė, 7, Advokatės Redos Žabolienės kontora METIDA, Verslo centras VERTAS, Gynėjų g. 16, LT-01109 Vilnius, LT
(540)

CRUNCHIE

(511)
30 šokoladas; šokolado ir konditerijos gaminiai (ne medicinos reikmėms); sausainiai; vafliai; pyragai; pyragaičiai; lengvi užkandžiai, paruošti iš produktų, priskirtų prie 30 klasės; grūdų produktai; šaldyti konditerijos gaminiai ir valgomieji ledai.

---

(111) **25614**
(156) 2014 04 03
(210) ZP 15362
(220) 1994 04 05
(186) 2024 04 05
(732) CADBURY UK LIMITED, P.O. Box 12, Bournville Lane, Bournville, Birmingham B30 2LU, GB
(740) Reda Žabolienė, 7, Advokatės Redos Žabolienės kontora METIDA, Verslo centras VERTAS, Gynėjų g. 16, LT-01109 Vilnius, LT
(540)

CURLY WURLY

(511)
30 šokoladas; šokolado ir konditerijos gaminiai (ne medicinos reikmėms); sausainiai; vafliai; pyragai; pyragaičiai; lengvi užkandžiai, paruošti iš produktų, priskirtų prie 30 klasės; grūdų produktai; šaldyti konditerijos gaminiai ir valgomieji ledai.

---

(111) **25615**
(156) 2014 04 28
(210) ZP 15563
(220) 1994 04 25
(186) 2024 04 25
(732) LINVATEC CORPORATION, a Florida Corporation, 11311 Concept Boulevard, Largo, Florida 34643, US

(740) Tatjana Sterlina, 37, UAB „Intels“, Naugarduko g. 32 / 2, LT-03225 Vilnius, LT

(540)

LINVATEC

(511)

10 chirurgijos, medicinos, stomatologijos ir veterinarijos aparatai ir prietaisai; rankų ir kojų protezai, dantų protezai; ortopediniai gaminiai, tarp jų implantantai ir protezai; žaizdų siuvimo medžiagos.

---

(111) **25644**
(156) 2014 04 08
(210) ZP 15744
(220) 1994 05 13
(186) 2024 05 13
(732) MC PROJECTS B.V. MAASTRICHT, succursale de Granges-Paccot, Route Louis-Braille 10, 1763 Granges-Paccot (Fribourg), CH
(740) Reda Žabolienė, 7, Advokatės Redos Žabolienės kontora METIDA, Verslo centras VERTAS, Gynėjų g. 16, LT-01109 Vilnius, LT
(540)



(531) 10.3
(511)

12 transporto priemonių ratų padangos ir ratlankiai.

---

(111) **25713**
(156) 2014 04 28
(210) ZP 16155
(220) 1994 07 05
(186) 2024 07 05
(732) FELINA GmbH, Lange Roetterstrasse 11-17, 68 167 Mannheim, DE
(740) Vytautas Dovydėnas, 1, V. Grybo g. 41-38, LT-10320 Vilnius, LT
(540)



(531) 27.5
(511)

25 drabužiai (įskaitant austus ir megztus drabužius), apatiniai baltiniai; liemenėlės, korsetai, gracijos, juostos ir korsažai, kojaraiščiai ir kojaraiščių dirželiai.

---

(111) **25722**
(156) 2014 04 15
(210) ZP 15798
(220) 1994 05 24
(186) 2024 05 24
(732) ETABLISSEMENTS L. LACROIX FILS, 66 Sint-Bavostraat, 2610 Wilrijk, BE
(740) Reda Žabolienė, 7, Advokatės Redos Žabolienės kontora METIDA, Verslo centras VERTAS, Gynėjų g. 16, LT-01109 Vilnius, LT
(540)



(531) 24.1, 25.1, 27.5, 29.1
(591) raudona, balta, aukso, mėlyna ir juoda.
(511)
25 drabužiai, avalynė, galvos apdangalai.
34 tabakas; rūkymo reikmenys; degtukai.

---

(111) **25728**
(156) 2014 04 02
(210) ZP 15723
(220) 1994 05 10
(186) 2024 05 10
(732) INDUSTRIA DE DISENO TEXTIL, SA (INDITEX, SA), Avda.de la Diputacion, Edf. Inditex, 15142 Arteixo, (A Coruna), ES
(740) Stanislava Teleišienė, 31, UAB „Brainera“, Savanorių pr. 217, LT-02300 Vilnius, LT
(540)

PULL & BEAR

(511)
3 balikliai ir kiti skalbimo preparatai; valymo, poliravimo, šveitimo ir švitrinamojo apdirbimo preparatai; muilas, parfumerija, eteriniai aliejai, kosmetika, plaukų losjonai; dantų milteliai ir pastos.
18 odos ir odų pakaitalai, jų gaminiai, nepriskirti prie kitų klasių; gyvūnų odos; kailiai; lagaminai; kelioniniai krepšiai; lietaus ir saulės skėčiai, lazdos (kriukiai), rimbai, botagai, pakinktai ir jų dalys.
25 drabužiai, apranga, avalynė, galvos apdangalai.
39 vežimas; prekių pakavimas ir sandėliavimas.

---

(111) **25739**
(156) 2014 04 02
(210) ZP 15094
(220) 1994 03 10
(186) 2024 03 10
(732) CHRISTIAN DIOR COUTURE, Societe Anonyme, 30, Avenue Montaigne, 75008 Paris, FR
(740) Reda Žabolienė, 7, Advokatės Redos Žabolienės kontora METIDA, Verslo centras VERTAS, Gynėjų g. 16, LT-01109 Vilnius, LT
(540)

Christian Dior

(531) 27.5
(511)
9 moksliniai, jūriniai, geodeziniai, elektriniai, fotografijos, kinematografijos, optiniai, svėrimo, matavimo, signalizavimo, tikrinimo (priežiūros), gelbėjimo, mokymo prietaisai ir aparatai; garso ar vaizdo įrašymo, perdavimo ar atkūrimo aparatūra; magnetinės duomenų laikmenos, garso įrašų diskai; prekybos automatai ir monetinių aparatų mechanizmai, kasos aparatai, skaičiavimo mašinos, duomenų dorojimo įrenginiai ir kompiuteriai; gesintuvai.
14 taurieji metalai ir jų lydiniai, jų dirbiniai arba plakiruotieji gaminiai, nepriskirti prie kitų klasių; juvelyriniai dirbiniai, brangakmeniai; laikrodžiai ir laikmačiai.

---

(111) **25750**
(156) 2014 04 28
(210) ZP 15479
(220) 1994 04 14
(186) 2024 04 14
(732) PACE PLC, Victoria Road, Saltaire, West Yorkshire, BD18 3LF, GB
(740) ggg, 63, gggg, LT
(540)

PACE

(511)
9 moksliniai, jūriniai, geodeziniai, elektriniai, fotografijos, kinematografijos, optiniai, svėrimo, matavimo, signalizavimo, kontroliniai (priežiūros), gelbėjimo ir mokymo prietaisai ir aparatai, garso ir vaizdo įrašymo, perdavimo ir atkūrimo aparatūra, magnetinės duomenų laikmenos, garso įrašymo diskai, prekybiniai automatai, skaičiavimo mašinos, duomenų apdorojimo įrenginiai ir kompiuteriai, gesintuvai; kitos šios klasės prekės, tarp jų telekomunikacijos aparatai, televizijos aparatai, palydovinės televizijos priėmimo ir dekodavimo aparatai, telefono aparatai, video aparatūra, modemai, kompiuteriai ir jų periferiniai įrenginiai, tarp jų monitoriai (kompiuterių įrenginiai), diskasukiai, minėtųjų gaminių dalys ir detalės.

---

(111) **25845**
(156) 2014 04 16
(210) ZP 15908
(220) 1994 06 06
(186) 2024 06 06
(732) MARINE STOCK LIMITED, a British Virgin Islands Company, 1st Floor, Columbus Centre Building, P.O.Box 901, Road Town Tortola, VG
(740) Tatjana Sterlina, 37, UAB „Intels“, Naugarduko g. 32 / 2, LT-03225 Vilnius, LT

(540)



(531) 26.4
(511)
25 drabužiai, apranga, avalynė, galvos apdangalai.

---

(111) **25846**
(156) 2014 04 16
(210) ZP 15909
(220) 1994 06 06
(186) 2024 06 06
(732) MARINE STOCK LIMITED, a British Virgin Islands Company, 1st Floor, Columbus Centre Building, P.O.Box 901, Road Town Tortola, VG
(740) Tatjana Sterlina, 37, UAB „Intels“, Naugarduko g. 32 / 2, LT-03225 Vilnius, LT
(540)

BRITISH KNIGHTS

(511)
25 drabužiai, apranga, avalynė, galvos apdangalai.

---

(111) **25877**
(156) 2014 04 28
(210) ZP 16289
(220) 1994 07 26
(186) 2024 07 26
(732) FELIX GmbH & CO KG, Binnerheide 28, D-58239 Schwerte, DE
(740) Tatjana Sterlina, 37, UAB „Intels“, Naugarduko g. 32 / 2, LT-03225 Vilnius, LT
(540)



(531) 26.4, 27.5
(511)
29 riešutų mišiniai, susidedantys iš sūdytų ir nesūdytų riešutų (išskyrus saldintus riešutus), tarp jų su džiovintais ananasų gabaliukais.

---

(111) **25955**
(156) 2014 04 28
(210) ZP 16288
(220) 1994 07 26
(186) 2024 07 26
(732) FELIX GmbH & CO KG, Binnerheide 28, D-58239 Schwerte, DE
(740) Tatjana Sterlina, 37, UAB „Intels“, Naugarduko g. 32 / 2, LT-03225 Vilnius, LT
(540)



(531) 2.5, 26.4, 27.5
(511)
29 riešutai paruošti naudojimui, džiovinti riešutai.
31 riešutai, braziliški riešutai, pistacijų riešutai, pinijų branduoliai, žemės riešutai, anakardžio riešutai, migdolai ir kokoso riešutai.

---

(111) **26000**
(156) 2014 04 02
(210) ZP 15817
(220) 1994 05 26
(186) 2024 05 26
(732) CARRIER CORPORATION, Carrier World Headquarters, One Carrier Place, Farmington CT 06034-4015, US
(740) Reda Žabolienė, 7, Advokatės Redos Žabolienės kontora METIDA, Verslo centras VERTAS, Gynėjų g. 16, LT-01109 Vilnius, LT
(540)

CARLYLE

(511)
7 kompresoriai, jų dalys ir priedai; kondensavimo įrengimai.

---

(111) **26007**
(156) 2014 04 02
(210) ZP 15816
(220) 1994 05 26
(186) 2024 05 26
(732) CARRIER CORPORATION, Carrier World Headquarters, One Carrier Place, Farmington CT 06034-4015, US
(740) Reda Žabolienė, 7, Advokatės Redos Žabolienės kontora METIDA, Verslo centras VERTAS, Gynėjų g. 16, LT-01109 Vilnius, LT
(540)



(531) 26.1, 27.5
(511)
11 oro kondicionieriai, krosnys ir šilumos siurbliai.

---

(111) **26220**
(156) 2014 04 02
(210) ZP 16419
(220) 1994 08 11
(186) 2024 08 11
(732) DEUTSCHE TOURING GmbH INTERNATIONALES, REISEVERKEHRSUNTERNEHMEN GERMAN TOURING COMPANY-EUROPABUS, D-60486 Frankfurt, Am Roemerhof 17, DE
(740) Ramunė Garšvienė, 30, Dūkštų g. 28-20, LT-07171 Vilnius, LT
(540)



(531) 27.5, 29.1
(591) žaliai melsva, balta.
(511)
39 automobilių transportas; autobusų transportas; automobilių nuoma; automobilių statymas; automobilių stovėjimo vietų nuoma; ekskursijos (turistinės); ekskursijų rengimas; keleivių vežiojimas; keliautojų lydėjimas; kelionių rengimas; turistų vežiojimas; turizmo biurai.
42 aprūpinimas viešbučių būstu; laikinas būsto rezervavimas, poilsio stovyklaviečių paslaugos; restoranai; viešbučiai; viešbučių rezervavimas.
(310)(320)(330) D 54220/39 Wz, 1994 02 11, DE

---

(111) **26257**
(156) 2014 04 02
(210) ZP 16488
(220) 1994 08 19
(186) 2024 08 19
(732) DEUTSCHE TOURING GmbH INTERNATIONALES, REISEVERKEHRSUNTERNEHMEN GERMAN TOURING COMPANY-EUROPABUS, D-60486 Frankfurt, Am Roemerhof 17, DE
(740) Ramunė Garšvienė, 30, Dūkštų g. 28-20, LT-07171 Vilnius, LT
(540)



(531) 26.4, 27.1, 27.3, 27.5, 29.1
(591) žalsvai melsva, balta, raudona, violetinė.
(511)
39 autobusų transportas, automobilių transportas. automobilių nuoma, automobilių statymas, automobilių stovėjimo vietų nuoma, ekskursijos (turistinės), ekskursijų organizavimas, keleivių vežiojimas, keliautojų lydėjimas, kelionių rengimas, turistų vežiojimas, turizmo biurai.
42 aprūpinimas viešbučių būstu, laikinas gyvenamųjų vietų rezervavimas, poilsio stovyklų paslaugos, restoranai, viešbučiai, viešbučių rezervavimas.

---

(111) **26258**
(156) 2014 04 02
(210) ZP 15545
(220) 1994 04 21
(186) 2024 04 21
(732) CITIZEN HOLDINGS KABUSHIKI KAISHA, also trading as CITIZEN HOLDINGS CO, LTD, 1-12, 6-chome, Tanashi-cho, Nishi-tokyo-shi, Tokyo, JP
(740) Reda Žabolienė, 7, Advokatės Redos Žabolienės kontora METIDA, Verslo centras VERTAS, Gynėjų g. 16, LT-01109 Vilnius, LT
(540)

CITIZEN

(511)
14 laikrodžiai; laikrodžių dirželiai, laikrodžių grandinėlės.

---

(111) **26262**
(156) 2014 04 02
(210) ZP 15978
(220) 1994 06 14
(186) 2024 06 14
(732) CHIESI SA, 11 Avenue Dubonnet, 92400 Courbevoie, FR
(740) Reda Žabolienė, 7, Advokatės Redos Žabolienės kontora METIDA, Verslo centras VERTAS, Gynėjų g. 16, LT-01109 Vilnius, LT
(540)

VASOBRAL

(511)
5 farmacijos, veterinarijos ir higienos preparatai; dietinės medžiagos medicinos reikmėms; pleistrai; tvarsliava; dezinfekavimo preparatai.

---

(111) **26263**
(156) 2014 04 02
(210) ZP 15979
(220) 1994 06 14
(186) 2024 06 14
(732) CHIESI SA, 11 Avenue Dubonnet, 92400 Courbevoie, FR
(740) Reda Žabolienė, 7, Advokatės Redos Žabolienės kontora METIDA, Verslo centras VERTAS, Gynėjų g. 16, LT-01109 Vilnius, LT
(540)

ISOBAR

(511)
5 farmacijos, veterinarijos ir higienos preparatai; dietinės medžiagos medicinos reikmėms; pleistrai; tvarsliava; dezinfekavimo preparatai.

---

(111) **26292**
(156) 2014 04 17
(210) ZP 15397
(220) 1994 04 07
(186) 2024 04 07
(732) SIGMA-TAU INDUSTRIE FARMACEUTICHE RIUNITE SPA, Viale Shakespeare 47, 00144 Roma, IT
(740) Reda Žabolienė, 7, Advokatės Redos Žabolienės kontora METIDA, Verslo centras VERTAS, Gynėjų g. 16, LT-01109 Vilnius, LT
(540)

NATULAN

(511)
5 farmacijos, veterinarijos ir higienos preparatai; kūdikių ir ligonių maistas; pleistrai, tvarsliava; chirurginiai audiniai; medžiagos dantų plombavimui ir dantų atliejų gamybai; dezinfekavimo medžiagos; kenkėjų naikinimo preparatai; fungicidai, herbicidai.

---

(111) **26304**
(156) 2014 04 15
(210) ZP 16695
(220) 1994 09 16
(186) 2024 09 16
(732) DOLORGIET GmbH & CO KG, Otto-von-Guericke-Strasse 1, 53754 St.Augustin/Bonn, DE
(740) Reda Žabolienė, 7, Advokatės Redos Žabolienės kontora METIDA, Verslo centras VERTAS, Gynėjų g. 16, LT-01109 Vilnius, LT
(540)



(531) 26.4, 27.5, 28.5
(561) Dolgit krem
(511)
5 analgetikai (išviršiniai) (nuo uždegimų, nuo reumato).

---

(111) **26305**
(156) 2014 04 15
(210) ZP 16694
(220) 1994 09 16
(186) 2024 09 16
(732) DOLORGIET GmbH & CO KG, Otto-von-Guericke-Strasse 1, 53754 St.Augustin/Bonn, DE
(740) Reda Žabolienė, 7, Advokatės Redos Žabolienės kontora METIDA, Verslo centras VERTAS, Gynėjų g. 16, LT-01109 Vilnius, LT

(540)



(531) 26.4, 27.5

(511)

5 analgetikai (išviršiniai) (nuo uždegimų, nuo reumato).

---

(111) **26740**

(156) 2014 04 28

(210) ZP 16998

(220) 1994 10 24

(186) 2024 10 24

(732) PRIMEX PHARMACEUTICALS, Mariankatu 21 C, 00170 Helsinki, FI

(740) Marius Jakulis - Jason, 3, AAA Law, J. Jasinskio g. 16 A, LT-03163 Vilnius, LT

(540)

RECOFOL

(511)

5 farmacijos, veterinarijos ir higienos preparatai; dietiniai produktai (medicinos reikmėms), kūdikių maistas; pleistrai, tvarsliava; dantų plombavimo ir dantų išlajų gamybos medžiagos; dezinfekavimo preparatai; kenkėjų naikinimo preparatai; fungicidai, herbicidai.

---

(111) **26771**

(156) 2014 04 02

(210) ZP 16787

(220) 1994 09 28

(186) 2024 09 28

(732) DORTMUNDER ACTIEN-BRAUEREI GmbH, Steigerstrasse 20, 44145 Dortmund, DE

(740) Reda Žabolienė, 7, Advokatės Redos Žabolienės kontora METIDA, Verslo centras VERTAS, Gynėjų g. 16, LT-01109 Vilnius, LT

(540)

HANSA

(511)

32 alus.

---

(111) **27238**

(156) 2014 04 08

(210) ZP 16248

(220) 1994 07 18

(186) 2024 07 18

(732) KABUSHIKI KAISHA TAMIYA, also trading as TAMIYA, INC, 3-7, Ondawara, Suruga-ku, Shizuoka-city, Shizuoka-ken, JP

(740) Reda Žabolienė, 7, Advokatės Redos Žabolienės kontora METIDA, Verslo centras VERTAS, Gynėjų g. 16, LT-01109 Vilnius, LT

(540)



(531) 1.1, 25.5, 26.4

(511)

28 žaislai, žaidimai ir žaisliukai; plastikiniai surenkamųjų žaislų komplektai; radijo bangomis valdomi transporto priemonių modeliai (žaislai), jų dalys ir detalės (nepriskirtos prie kitų klasių).

---

(111) **28051**

(156) 2014 04 17

(210) ZP 15323

(220) 1994 03 31

(186) 2024 03 31

(732) UAB „URBANISTIKA“, Goštauto g. 8, LT-01108 Vilnius, LT

(740) Reda Žabolienė, 7, Advokatės Redos Žabolienės kontora METIDA, Verslo centras VERTAS, Gynėjų g. 16, LT-01109 Vilnius, LT

(540)



(531) 26.4, 27.5

(511)

42 architektų paslaugos; architektų konsultacijos; statybų projektavimas; projektavimo darbai; inžineriniai darbai.

---

(111) **30092**

(156) 2014 04 15

(210) ZP 15950

(220) 1994 06 10

(186) 2024 06 10

(732) COMPAGNIE PLASTIC OMNIUM, 19 avenue Jules Carteret, 69007 Lyon, FR

(740) Reda Žabolienė, 7, Advokatės Redos Žabolienės kontora METIDA, Verslo centras VERTAS, Gynėjų g. 16, LT-01109 Vilnius, LT

(540)

SULO

(511)

6 gaminiai iš neapdirbto, galvanizuoto, alavuoto, glazūruoto ir padengto metalo, būtent: talpyklos (transportavimui, sandėliavimui ir krovimui į sandėlius), ypač statinės, kubilai, statinaitės, balionai, rezervuarai, bakai, dubenys, loviai (plovimui, mirkymui ir trąšų ir sėklų išbarstymui), kibirai (statybiniams skiediniams), transportavimo bidonai, laikymo bidonai (indai), šiukšlių krepšiai (gatvėms ir parkams), šiukšlių dėžių įdėklai, krepšiai ir filtrai (kanalizacijos vamzdynų atliekoms); metaliniai užvožiamieji dangčiai (kanalizacijos vamzdynų atšakoms) ir liukų dangčiai, vamzdžių movos; metalinės namų ir kitų statinių konstrukcijų dalys, būtent: langai, langų grotelės, apsaugos grotelės ir garažų durys.

7 gaminiai ir įtaisai iš neapdirbto, galvanizuoto, alavuoto, glazūruoto ir padengto metalo, būtent: valcuotos lakštinės geležies gaminiai sodininkystės, žemės ūkio ir miškininkystės aparatams ir įrengimams, ypač sandėliavimo dėžės (trąšų skirstytuvams), būgnai, ratai, gaubtai; gaminiai ir pusgaminiai iš spaustos, pūstos, presuotos ir ekstruzinės plastikinės medžiagos (pagaminti panaudojant sutvirtinančias medžiagas), būtent: mašinų dalys, tarp jų elevatorių kaušai, velenėliai ir ratai (transporto įrengimams ir transportavimo vežimėliams), krumpliaračiai, velenai ir skriemuliai (transporteriams), guoliai, išleidimo vožtuvai, ventiliai, atvožiamieji vožtuvai, sklendės, čiaupai, žarnos, vamzdžiai ir stovai.

8 gaminiai ir įrankiai iš neapdirbto, galvanizuoto, alavuoto, glazūruoto ir padengto metalo, būtent grėbliai daržininkystei; gaminiai ir pusgaminiai iš spaustos, pūstos, presuotos ir ekstruzinės plastikinės medžiagos (pagaminti panaudojant sutvirtinančias medžiagas), būtent: kurpaliai, medžiagos kurpalių užpildymui ir profiliuoti kurpaliai (avalynei); rankiniai įrankiai (įnagiai) ir jų detalės, stalo įrankiai; tvartų inventorius (įrankiai), sodo ir žemės ūkio inventorius (išskyrus pulverizatorius, naudojamus kovai su kenkėjais, tiksliau aparatus su veikiančiais motorais).

9 gaminiai ir pusgaminiai iš spaustos, pūstos, presuotos ir ekstruzinės plastikinės medžiagos (pagaminti panaudojant sutvirtinančias medžiagas), būtent: fizikinių, cheminių, optinių ir elektrotechninių, topografinių, navigacijos, svėrimo, signalizacijos, matavimo, kontrolės aparatų detalės, fotografavimo, filmavimo, radijo aparatų detalės, tiksliau garsiakalbiai, magnetofonų, skaičiavimo mašinų ir kasų aparatų detalės.

11 gaminiai ir pusgaminiai iš spaustos, pūstos, presuotos ir ekstruzinės plastikinės medžiagos (pagaminti panaudojant sutvirtinančias medžiagas), būtent: apšvietimo, šildymo, šaldymo ir vėdinimo įrengimų detalės.

12 gaminiai ir įtaisai iš neapdirbto, galvanizuoto, alavuoto, glazūruoto ir padengto metalo, būtent atliekų dėžių ir šiukšlių dėžių išvežiojimo vežimėliai; gaminiai ir pusgaminiai iš spaustos, pūstos, presuotos ir ekstruzinės plastikinės medžiagos (pagaminti panaudojant sutvirtinančias medžiagas), būtent: automobilių reikmenys ir transporto priemonių detalės (nepriskirtos prie kitų klasių), tarp jų saugos diržai, vairų profiliai, rankenos, valdymo rankenėlės, akutės, kabliukai.

16 gaminiai ir pusgaminiai iš spaustos, pūstos, presuotos ir ekstruzinės plastikinės medžiagos (pagaminti panaudojant sutvirtinančias medžiagas), būtent rašomųjų mašinėlių detalės; plastikiniai maišeliai pramonei ir žemės ūkiui.

17 gaminiai ir pusgaminiai iš spaustos, pūstos, presuotos ir ekstruzinės plastikinės medžiagos (pagaminti panaudojant sutvirtinančias medžiagas), būtent: vandentiekio vamzdžių dalys (vonioms ir tualetams), plyšių kamšymo ir sandarinimo medžiagos, izoliacinės juostos, lankstieji vamzdžiai; plyšių sandarikliai (sandarinimo juostos) (automobiliams, purškikliams ir mašinų bakams).

19 gaminiai ir pusgaminiai iš spaustos, pūstos, presuotos ir ekstruzinės plastikinės medžiagos (pagaminti panaudojant sutvirtinančias medžiagas), būtent: vandentiekio vamzdynų įrengimų dalys (vonioms ir tualetams), drenažo ir nutekamieji vamzdžiai, atliekų filtrai (kanalizacijos ir drenažo vamzdžiams), liukų ir kanalizacijos vamzdynų atšakų dangčiai, vyniojimo būgnai ir ritės (lankstiems vamzdžiams); plastikinės namų ir kitų pastatų konstrukcijų dalys, būtent: langų rėmai, laiptų turėklai, grotelės, durys, nuleidžiamos durys, stogeliai pastogės langeliams, pastogės langai, languinės, garažų durys, šliaužikliai (sustumiamoms durims), sodų grotos ir tvoros.

20 gaminiai ir pusgaminiai iš spaustos, pūstos, presuotos ir ekstruzinės plastikinės medžiagos (pagaminti panaudojant sutvirtinančias medžiagas), būtent: durų, langų ir baldų furnitūra, kabliukai, akutės ir profiliai, briaunos, strypai ir sijos; plastikinės talpyklos ir rezervuarai (transportavimui ir sandėliavimui), būtent: statinės, pintinės, rezervuarai, balonai, specialios talpyklos ir padėklai

šioms talpykloms, būgnai, transportavimo bidonai, bidonai, statybinių skiedinių talpyklos, dėžės; baldų furnitūra ir detalės, būtent: profiliai, briaunos, karnizai, rėmai, krašteliai, užuolaidų laikikliai, lipnūs krašteliai stalų aprėminimui; rūbų spintos, knygų lentynos; sodo suolai, pavėsinės.

21 gaminiai iš neapdirbto, galvanizuoto, alavuoto, glazūruoto ir padengto metalo, būtent: kubilai (bakai); šiukšlių dėžės, šiukšlių urnos, šiukšlių kibirai, kibirai; gaminiai ir pusgaminiai iš spaustos, pūstos, presuotos ir ekstruzinės plastikinės medžiagos (pagaminti panaudojant sutvirtinančias medžiagas), būtent: kurpaliai, medžiagos kurpalių užpildymui ir profiliuoti kurpaliai avalynei; buitinės talpyklos ir rezervuarai (transportavimui ir sandėliavimui), tarp jų šiukšlių urnos, šiukšlių kibirai, šiukšlių dėžės; namų ūkio ir virtuvės reikmenys, tvartų reikmenys, reikmenys sodininkystei ir žemės ūkiui (išskyrus pulverizatorius, naudojamus kovai su kenkėjais, tiksliau aparatus su veikiančiais varikliais), butelių šildytuvai.

22 gaminiai ir pusgaminiai iš spaustos, pūstos, presuotos ir ekstruzinės plastikinės medžiagos (pagaminti panaudojant sutvirtinančias medžiagas), būtent automobilių apdangalai (tinklai); maišai naudojami pramonėje ir žemės ūkyje.

---

(111) **49616**
(156) 2014 04 28
(210) 2003 2305
(220) 2003 10 30
(186) 2023 10 30
(732) UAB „SIGRETA“, Kalvarijų g. 125, LT-08221 Vilnius, LT
(540)



(531) 24.1, 24.15, 26.1, 27.5, 29.1
(591) geltona, juoda.
(511)

45 asmeninės ir visuomeninės kitų teikiamos paslaugos, susijusios su individų poreikių tenkinimu; asmenų ir nuosavybės apsauga.

---

(111) **49800**
(156) 2014 04 04
(210) 2003 1999
(220) 2003 09 26
(186) 2023 09 26
(732) MEDOCHEMIE LIMITED ATSTOVYBĖ, IX-ojo Forto g.70-321, LT-48179 Kaunas, LT
(740) Aurelija Šidlauskienė, 25, Dr. V. Šidlauskas ir partneriai, UAB, K. Būgos g. 29, LT-44326 Kaunas, LT
(540)

AVERNOL

(511)

5 vaistai (žmonėms).

---

(111) **49802**
(156) 2014 04 04
(210) 2003 2001
(220) 2003 09 26
(186) 2023 09 26
(732) MEDOCHEMIE LIMITED ATSTOVYBĖ, IX-ojo Forto g.70-321, LT-48179 Kaunas, LT
(740) Aurelija Šidlauskienė, 25, Dr. V. Šidlauskas ir partneriai, UAB, K. Būgos g. 29, LT-44326 Kaunas, LT
(540)

ANAGYR

(511)

5 vaistai (žmonėms).

---

(111) **49803**
(156) 2014 04 04
(210) 2003 2002
(220) 2003 09 26
(186) 2023 09 26
(732) MEDOCHEMIE LIMITED ATSTOVYBĖ, IX-ojo Forto g.70-321, LT-48179 Kaunas, LT
(740) Aurelija Šidlauskienė, 25, Dr. V. Šidlauskas ir partneriai, UAB, K. Būgos g. 29, LT-44326 Kaunas, LT
(540)

ZOCARDIN

(511)

5 vaistai (žmonėms).

---

(111) **49805**
(156) 2014 04 04
(210) 2003 2004
(220) 2003 09 26
(186) 2023 09 26
(732) MEDOCHEMIE LIMITED ATSTOVYBĖ, IX-ojo Forto g.70-321, LT-48179 Kaunas, LT

(740) Aurelija Šidlauskienė, 25, Dr. V. Šidlauskas ir partneriai, UAB, K. Būgos g. 29, LT-44326 Kaunas, LT

(540)

OSTOPER

(511)

5 vaistai (žmonėms).

---

(111) **50061**

(156) 2014 04 16

(210) 2003 2415

(220) 2003 11 17

(186) 2023 11 17

(732) UAB „INTERNETO VIZIJA“, J.Kubiliaus g. 6, LT-08234 Vilnius, LT

(740) Reda Žabolienė, 7, Advokatės Redos Žabolienės kontora METIDA, Verslo centras VERTAS, Gynėjų g. 16, LT-01109 Vilnius, LT

(540)

iv.lt

(531) 27.5

(511)

42 visuotino kompiuterių tinklo svetainių kūrimas ir palaikymas kitiems, kompiuterių svetainių priskyrimas, kompiuterių programų rengimas, kompiuterių programinės įrangos projektavimas, kompiuterių programų nuoma.

---

(111) **50109**

(156) 2014 04 15

(210) 2003 2513

(220) 2003 11 27

(186) 2023 11 27

(732) EGIDIJUS VIČIUS, Vytauto g.91-3, 5720 Palanga, LT

(740) Marija Lenkutienė, 6, Patentinių paslaugų centras, UAB, J.Basanavičiaus g. 11/1, LT-03108 Vilnius, LT

(540)

LAUKDVARIS

(511)

43 maisto ir gėrimų parūpinimo paslaugos; laikinas apgyvendinimas.

---

(111) **50209**

(156) 2014 04 10

(210) 2004 0198

(220) 2004 02 02

(186) 2024 02 02

(732) KLASSIKA INTERNATIONAL LIMITED, Office 203, 2nd Floor, Liliana Building, 10 Kyriakou Matsi Avenue, Agious Omologites, PC 1082 Nicosia, CY

(740) Reda Žabolienė, 7, Advokatės Redos Žabolienės kontora METIDA, Verslo centras VERTAS, Gynėjų g. 16, LT-01109 Vilnius, LT

(540)

KREMLYOVSKAYA

(511)

33 svaigieji gėrimai (išskyrus alų), degtinė, spiritiniai gėrimai.

---

(111) **50210**

(156) 2014 04 10

(210) 2004 0199

(220) 2004 02 02

(186) 2024 02 02

(732) KLASSIKA INTERNATIONAL LIMITED, Office 203, 2nd Floor, Liliana Building, 10 Kyriakou Matsi Avenue, Agious Omologites, PC 1082 Nicosia, CY

(740) Reda Žabolienė, 7, Advokatės Redos Žabolienės kontora METIDA, Verslo centras VERTAS, Gynėjų g. 16, LT-01109 Vilnius, LT

(540)



(531) 7.1, 24.3, 24.5, 25.1, 26.1

(511)

33 svaigieji gėrimai (išskyrus alų), degtinė, spiritiniai gėrimai.

---

(111) **50339**

(156) 2014 04 10

(210) 2004 0342

(220) 2004 02 12

(186) 2024 02 12

(732) KLASSIKA INTERNATIONAL LIMITED, Office 203, 2nd Floor, Liliana Building, 10 Kyriakou Matsi Avenue, Agious Omologites, PC 1082 Nicosia, CY

(740) Reda Žabolienė, 7, Advokatės Redos Žabolienės kontora METIDA, Verslo centras VERTAS, Gynėjų g. 16, LT-01109 Vilnius, LT

(540)



(531) 19.7

(554) Erdvinis ženklas

(511)

33 svaigieji gėrimai (išskyrus alų), degtinė, spiritiniai gėrimai.

---

(111) **50454**

(156) 2014 04 14

(210) 2004 0532

(220) 2004 03 10

(186) 2024 03 10

(732) UAB „DELANO“, Ozo g. 25, LT-07150 Vilnius, LT

(740) Lina Meškauskienė, 60, Advokatės Meškauskienės kontora, Vytauto g. 12, LT-08118 Vilnius, LT

(540)

DELANO

(511)

30 kava, arbata, kakava, cukrus, ryžiai, tapijoka, sago kruopos, kavos pakaitalai; miltai ir grūdų produktai, duona, pyragas ir konditerijos gaminiai, ledai; medus, sirupas; mielės, kepimo milteliai; druska, garstyčios; actas, padažai; prieskoniai; ledas.

35 reklama; verslo vadyba; verslo tvarkyba; įstaigų veikla.

43 maisto ir gėrimų parūpinimo paslaugos; laikinas apgyvendinimas.

---

(111) **50466**

(156) 2014 04 28

(210) 2004 0816

(220) 2004 04 15

(186) 2024 04 15

(732) AKCINĖ BENDROVĖ „PIENO ŽVAIGŽDĖS“, Perkūnkiemio g. 3, LT-12127 Vilnius, LT

(740) Reda Žabolienė, 7, Advokatės Redos Žabolienės kontora METIDA, Verslo centras VERTAS, Gynėjų g. 16, LT-01109 Vilnius, LT

(540)

Smilgelė

(531) 27.5

(511)

29 pienas ir pieno produktai; sūris, sviestas, šokoladinis sviestas, plakta grietinėlė, pieno raugas (sūriams gaminti), pieno gėrimai (pieno pagrindu), kefyras, kazeinas (maistui), jogurtas, grietinėlė (pieno produktas), grietininis kremas, grietinė, varškė.

---

(111) **50473**

(156) 2014 04 10

(210) 2004 0825

(220) 2004 04 15

(186) 2024 04 15

(732) UAB „MANAGEMENT AND ACCOUNTING SERVICES“, Jogailos g. 9, LT-01116 Vilnius, LT

(740) Rūta Pumputienė, Advokatų kontora Lideika, Petrauskas, Valiūnas ir partneriai LAWIN, Jogailos g. 9/1, LT-01116, Vilnius, LT

(540)

LAWIN

(511)

16 spaudiniai.

35 verslo vadyba; verslo tvarkyba.

36 finansinės operacijos; piniginės operacijos; nekilnojamojo turto operacijos.

41 švietimas, mokymas.

42 juridinės paslaugos.

---

(111) **50548**

(156) 2014 04 15

(210) 2004 0493

(220) 2004 03 04

(186) 2024 03 04

(732) IĮ „TOMO PETREIKIO ŠOKIŲ STUDIJA“, Jurgio Matulaičio a. 11-57, LT-05111 Vilnius, LT

(540)

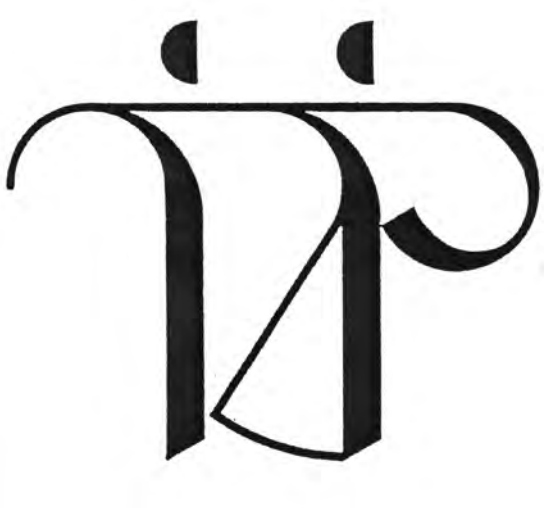

(531) 27.3

(511)

41 informacija apie poilsio ir pramogų renginius; klubai (pramogos arba švietimas); pasilinksminimai; pobūvių rengimas; poilsis ir pramogų renginiai; poilsio ir pramogų vietų paslaugos; pramoginių poilsio stovyklų paslaugos; pramoginių renginių (šou) kūrimas; pramogos; pramogų informacija; pramoginių ar mokomųjų konkursų rengimas; šokių vakarų rengimas, tarp jų šokių mokymas; seminarų rengimas ir vedimas; scenaristų paslaugos.

---

(111) **50558**

(156) 2014 04 02

(210) 2004 0834

(220) 2004 04 19

(186) 2024 04 19

(732) UAB „VEDAUTOS AUTOTRANSPORTAS“, Ukmergės g.19, LT-55101 Jonava, LT

(740) Nijolė Viktorija Mickevičienė, 11, Panerių g. 79A, LT-48425 Kaunas, LT

(540)



(531) 27.5, 29.1

(591) šviesiai žalia.

(511)

39 vežimas; prekių pakavimas ir sandėliavimas; kelionių rengimas.

---

(111) **50598**

(156) 2014 04 28

(210) 2004 0842

(220) 2004 04 20

(186) 2024 04 20

(732) UAB „INGADA“, Cintjoniškių g. 11A, LT99116 Šilutė, LT

(740) Marija Lenkutienė, 6, Patentinių paslaugų centras, UAB, J.Basanavičiaus g. 11/1, LT-03108 Vilnius, LT

(540)

INGADA

(511)

35 duomenų paieška kompiuterių rinkmenose (kitiems); importo ir eksporto operacijos; verslo informacija; baldų įvertinimas; komercijos ar pramonės vadybos pagalba; informacijos rinkimas kompiuterinėse duomenų bazėse; informacijos sisteminimas kompiuterinėse duomenų bazėse; mugių rengimas komercijos ar reklamos reikmėms; nuomonių tyrimas; pardavimas aukcione; parduotuvių vitrinų puošimas (tvarkymas); parodų rengimas komercijos ar reklamos reikmėms; pavyzdžių platinimas; prekių pardavimo skatinimas (kitiems); reklama; reklaminių skelbimų platinimas; reklaminių tekstų skelbimas; reklamos vietų nuoma; rinkos nagrinėjimas; prekių

rodymas; savikainos analizė; tiekimo paslaugos kitiems (prekių ir paslaugų pirkimas kitiems verslams); verslo specialistų konsultacijos; verslo vadybos pagalba; viešas reklamavimas; viešas elektroninis reklamavimas kompiuterių tinkle; visuomenės informavimas; prekių sukaupimas (išskyrus vežimą) kitiems, įgalinantis pirkėjus patogiai apžiūrėti ir įsigyti tų prekių.

---

(111) **50638**
(156) 2014 04 03
(210) 2004 0980
(220) 2004 04 30
(186) 2024 04 30
(732) VIEŠOJI ĮSTAIGA ŽMOGAUS TEISIŲ STEBĖJIMO INSTITUTAS, Didžioji g.5, LT-01128 Vilnius, LT
(740) Reda Žabolienė, 7, Advokatės Redos Žabolienės kontora METIDA, Verslo centras VERTAS, Gynėjų g. 16, LT-01109 Vilnius, LT
(540)

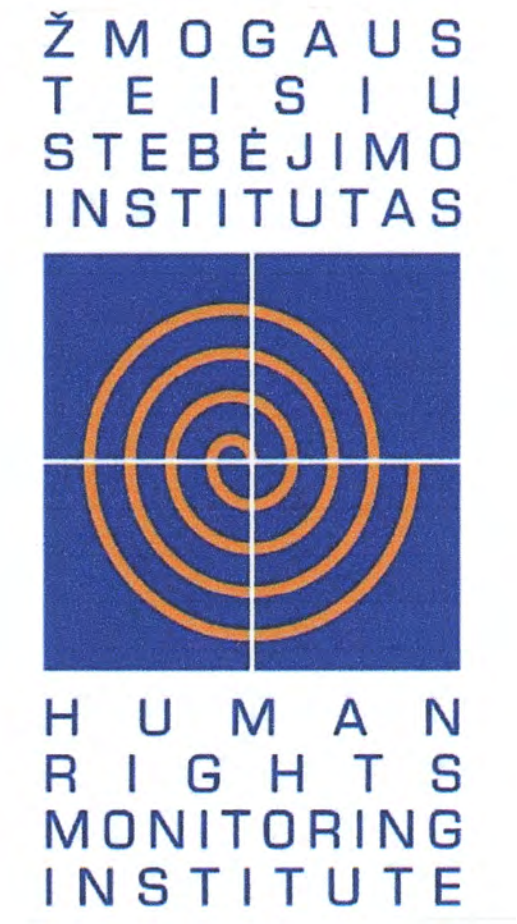

(531) 26.1, 26.4, 26.11, 29.1
(591) oranžinė, mėlyna, balta.
(511)
45 asmeninės ir visuomeninės kitų teikiamos paslaugos, susijusios su individų poreikių tenkinimu; asmenų ir nuosavybės apsauga.

---

(111) **50676**
(156) 2014 04 08
(210) 2004 0689
(220) 2004 03 25
(186) 2024 03 25
(732) AKCINĖ BENDROVĖ „PIENO ŽVAIGŽDĖS“, Perkūnkiemio g. 3, LT-12127 Vilnius, LT
(740) Reda Žabolienė, 7, Advokatės Redos Žabolienės kontora METIDA, Verslo centras VERTAS, Gynėjų g. 16, LT-01109 Vilnius, LT
(540)



(531) 1.15, 5.3, 29.1
(591) šviesiai žalia, tamsiai žalia, balta, pilka.
(511)
29 pienas ir pieno produktai, sūris, sviestas, šokoladinis sviestas, plakta grietinėlė, pieno raugas (sūriams gaminti), pieno gėrimai (pieno pagrindu), kefyras, kazeinas (maistui), jogurtas, grietinėlė (pieno produktas), grietininis kremas, grietinė.

---

(111) **50707**
(156) 2014 04 02
(210) 2004 1072
(220) 2004 05 14
(186) 2024 05 14
(732) ASTELLAS PHARMA INC, 3-11, Nihonbashi-Honcho 2-chome, Chuo-ku, Tokyo, JP
(740) Reda Žabolienė, 7, Advokatės Redos Žabolienės kontora METIDA, Verslo centras VERTAS, Gynėjų g. 16, LT-01109 Vilnius, LT
(540)

PROTOPIC

(511)
5 farmacijos preparatai ir medžiagos.

---

(111) **50723**
(156) 2014 04 16
(210) 2003 2716
(220) 2003 12 24
(186) 2023 12 24
(732) UAB „LITART“, Savanorių pr.151, LT-50174 Kaunas, LT
(740) Aldona Pacevičienė, 21, A.Mickevičiaus g. 29-6, LT-44245 Kaunas, LT
(540)



(531) 27.1
(511)
35 reklama; verslo vadyba; verslo tvarkyba; įstaigų veikla; prekių sukaupimas (išskyrus vežimą) kitiems, teikiantis pirkėjams galimybę patogiai apžiūrėti ir įsigyti tų prekių.

---

(111) **50757**
(156) 2014 04 28
(210) 2004 0789
(220) 2004 04 09
(186) 2024 04 09
(732) UAB „REPRODUKCIJA“, Chemijos g.29, LT-51333 Kaunas, LT
(740) Aurelija Šidlauskienė, 25, Dr. V. Šidlauskas ir partneriai, UAB, K. Būgos g. 29, LT-44326 Kaunas, LT
(540)

REPRO

(511)
16 popierius, kartonas ir jų gaminiai, nepriskirti prie kitų klasių; spaudiniai; įrišimo medžiagos; fotonuotraukos; raštinės reikmenys; raštinės ir buitinės lipniosios medžiagos; dailininkų reikmenys; teptukai; rašomosios mašinėlės ir biuro reikmenys (išskyrus baldus); mokomoji medžiaga ir vaizdinės priemonės (išskyrus aparatūrą); plastikinės pakavimo medžiagos (nepriskirtos prie kitų klasių); šriftai; klišės.
40 medžiagų apdirbimas ir apdorojimas.

---

(111) **50772**
(156) 2014 04 02
(210) 2004 1029
(220) 2004 05 07
(186) 2024 05 07
(732) COLGATE-PALMOLIVE COMPANY, 300 Park Avenue, New York, New York 10022, US
(740) Reda Žabolienė, 7, Advokatės Redos Žabolienės kontora METIDA, Verslo centras VERTAS, Gynėjų g. 16, LT-01109 Vilnius, LT
(540)



(531) 24.17, 27.7
(511)
3 dantų milteliai ir pastos.
21 dantų šepetukai.

---

(111) **50778**
(156) 2014 04 16
(210) 2004 1164
(220) 2004 05 25
(186) 2024 05 25
(732) UAB „NOVA“, Mažeikių g.2, LT-87101 Telšiai, LT
(740) Marija Lenkutienė, 6, Patentinių paslaugų centras, UAB, J.Basanavičiaus g. 11/1, LT-03108 Vilnius, LT
(540)



(531) 27.5, 29.1
(591) juoda, žalia.
(511)
37 statyba; taisymas (remontas); įtaisymo ir įrengimo paslaugos.

---

(111) **50823**
(156) 2014 04 02
(210) 2004 0748
(220) 2004 04 02
(186) 2024 04 02
(732) UAB „RESPUBLIKOS“ LEIDINIAI, A. Smetonos g. 2, LT-01115 Vilnius, LT
(540)



(531) 27.3, 27.5, 29.1
(591) juoda, geltona, žalia, raudona.
(511)
16 laikraščiai, spausdintiniai leidiniai.

---

(111) **50824**
(156) 2014 04 02
(210) 2004 0750
(220) 2004 04 02
(186) 2024 04 02
(732) UAB „RESPUBLIKOS“ LEIDINIAI, A. Smetonos g. 2, LT-01115 Vilnius, LT
(540)



(531) 3.13, 27.5, 29.1
(591) žalia.
(511)
16 laikraščiai, spausdintiniai leidiniai.

---

(111) **50860**
(156) 2014 04 15
(210) 2004 0808
(220) 2004 04 14
(186) 2024 04 14
(732) NOELKEN HYGIENE PRODUCTS GmbH, Klarenplatz 2, 53578 Windhagen, DE
(740) Vytautas Guobys, 10, Ateities g. 3-9, LT-08306 Vilnius, LT
(540)



(531) 26.11, 27.1, 29.1
(591) mėlyna, balta.
(511)
3 kosmetika, įskaitant kosmetinius odos kremus, aliejus ir losjonus; kūno valymo ir plovimo produktai, aliejumi įmirkytos servetėlės, kosmetikos losjonais įmirkytos servetėlės ir odos valymo servetėlės; vonios kosmetikos preparatai, muilas; vatos tamponai su pagaliuku; šampūnai; visos išvardintos prekės skirtos kūdikiams ir vaikams.
5 krūtų priežiūros tamponai; pažeistos odos apsauginiai kremai ir tepalai; dietiniai produktai ir medžiagos (medicinos reikmėms); kūdikių maistas; sausas maistas; paruoštas vartoti kūdikių maistas; žolių arbatos (medicinos reikmėms); gydomosios arbatos; gydomosios trauktinės (užpilai); gydomieji gėrimai; mineralinis vanduo (medicinos reikmėms).
16 vaikų vystyklai; popieriniai ir celiuliozinia rankšluosčiai ir servetėlės.
30 arbata vaikams, įskaitant granuliuotą ir paruoštą gerti; arbata ir arbatos gėrimai.
32 vaisių gėrimai, vaisių sultys, daržovių sultys, daržovių gėrimai, gėrimai vaikams.

---

(111) **50873**
(156) 2014 04 04
(210) 2004 1032
(220) 2004 05 07
(186) 2024 05 07
(732) UAB „LUKŠIŲ PIENINĖ“, A. Tatarės g. 54, Lukšiai, LT-71180 Šakių r. sav., LT
(740) Lina Meškauskienė, 60, Advokatės Meškauskienės kontora, Vytauto g. 12, LT-08118 Vilnius, LT
(540)

ZANAVYKŲ

(511)

29 mėsa, žuvis, paukštiena ir žvėriena; mėsos ekstraktai; konservuoti, džiovinti, virti ir kepti vaisiai ir daržovės; drebučiai, uogienės, kompotai; kiaušiniai, pienas ir pieno produktai; maistiniai aliejai ir riebalai.

---

(111) **50875**
(156) 2014 04 04
(210) 2004 1034
(220) 2004 05 07
(186) 2024 05 07
(732) UAB „LUKŠIŲ PIENINĖ“, A. Tatarės g. 54, Lukšiai, LT-71180 Šakių r. sav., LT
(740) Lina Meškauskienė, 60, Advokatės Meškauskienės kontora, Vytauto g. 12, LT-08118 Vilnius, LT
(540)

MEISTERIO

(511)

29 mėsa, žuvis, paukštiena ir žvėriena; mėsos ekstraktai; konservuoti, džiovinti, virti ir kepti vaisiai ir daržovės; drebučiai, uogienės, kompotai; kiaušiniai, pienas ir pieno produktai; maistiniai aliejai ir riebalai.

---

(111) **50879**
(156) 2014 04 02
(210) 2004 1151
(220) 2004 05 21
(186) 2024 05 21
(732) ASTELLAS PHARMA INC, 3-11, Nihonbashi-Honcho 2-chome, Chuo-ku, Tokyo, JP
(740) Reda Žabolienė, 7, Advokatės Redos Žabolienės kontora METIDA, Verslo centras VERTAS, Gynėjų g. 16, LT-01109 Vilnius, LT
(540)



(531) 26.11, 26.15, 29.1
(591) tamsiai mėlyna, šviesiai mėlyna, balta.
(511)

5 farmacijos preparatai ir medžiagos.

---

(111) **50910**
(156) 2014 04 15
(210) 2004 0077
(220) 2004 01 14
(186) 2024 01 14
(732) BASF AGRO BV, Arnhem (NL), Zweigniederlassung Zuerich, Im Tiergarten 7, 8055 Zuerich, CH
(740) Reda Žabolienė, 7, Advokatės Redos Žabolienės kontora METIDA, Verslo centras VERTAS, Gynėjų g. 16, LT-01109 Vilnius, LT
(540)

EURO-LIGHTNING

(511)

5 pesticidai, kenkėjų naikinimo preparatai; fungicidai, herbicidai, insekticidai, natūralūs arba dirbtiniai cheminiai preparatai, naudojami kaip lytinis masalas vabzdžiams suklaidinti.

---

(111) **50926**
(156) 2014 04 02
(210) 2004 0693
(220) 2004 03 26
(186) 2024 03 26
(732) UAB „AGA BALTIJA“, Laisvės pr.115-52, LT-06119 Vilnius, LT
(740) Gražina Pečiulienė, 38, P. Vileišio g. 24-71, LT-10301 Vilnius, LT
(540)



(531) 27.5
(511)

35 prekių sukaupimas (išskyrus vežimą) kitiems, teikiantis pirkėjams galimybę patogiai apžiūrėti ir įsigyti tų prekių; prekių pardavimo skatinimas (kitiems), prekių rodymas, viešasis elektroninis reklamavimas kompiuterių tinkle.

---

(111) **50927**
(156) 2014 04 03
(210) 2004 0694
(220) 2004 03 26
(186) 2024 03 26
(732) HI-GEAR PRODUCTS INC, 14 Brent Drive, Hudson, MA 01749, US
(740) Gražina Pečiulienė, 38, P. Vileišio g. 24-71, LT-10301 Vilnius, LT
(540)



(531) 27.5, 27.5
(511)
35 prekių sukaupimas (išskyrus vežimą) kitiems, teikiantis pirkėjams galimybę patogiai apžiūrėti ir įsigyti tų prekių; prekių pardavimo skatinimas (kitiems), prekių rodymas, viešasis elektroninis reklamavimas kompiuterių tinkle.

---

(111) **50928**
(156) 2014 04 03
(210) 2004 0695
(220) 2004 03 26
(186) 2024 03 26
(732) HI-GEAR PRODUCTS INC, 14 Brent Drive, Hudson, MA 01749, US
(740) Gražina Pečiulienė, 38, P. Vileišio g. 24-71, LT-10301 Vilnius, LT
(540)



(531) 15.7, 27.5, 27.7
(511)
35 prekių sukaupimas (išskyrus vežimą) kitiems, teikiantis pirkėjams galimybę patogiai apžiūrėti ir įsigyti tų prekių; prekių pardavimo skatinimas (kitiems), prekių rodymas, viešasis elektroninis reklamavimas kompiuterių tinkle.

---

(111) **50929**
(156) 2014 04 03
(210) 2004 0696
(220) 2004 03 26
(186) 2024 03 26
(732) HI-GEAR PRODUCTS INC, 14 Brent Drive, Hudson, MA 01749, US
(740) Gražina Pečiulienė, 38, P. Vileišio g. 24-71, LT-10301 Vilnius, LT
(540)



(531) 27.5
(511)
35 prekių sukaupimas (išskyrus vežimą) kitiems, teikiantis pirkėjams galimybę patogiai apžiūrėti ir įsigyti tų prekių; prekių pardavimo skatinimas (kitiems), prekių rodymas, viešasis elektroninis reklamavimas kompiuterių tinkle.

---

(111) **50930**
(156) 2014 04 03
(210) 2004 0697
(220) 2004 03 26
(186) 2024 03 26
(732) HI-GEAR PRODUCTS INC, 14 Brent Drive, Hudson, MA 01749, US
(740) Gražina Pečiulienė, 38, P. Vileišio g. 24-71, LT-10301 Vilnius, LT
(540)



(531) 27.5
(511)
35 prekių sukaupimas (išskyrus vežimą) kitiems, teikiantis pirkėjams galimybę patogiai apžiūrėti ir įsigyti tų prekių; prekių pardavimo skatinimas (kitiems), prekių rodymas, viešasis elektroninis reklamavimas kompiuterių tinkle.

---

(111) **50933**
(156) 2014 04 15
(210) 2004 0743
(220) 2004 04 01
(186) 2024 04 01
(732) UAB „IMPULS LTU“, Kareivių g. 14, LT-09117 Vilnius, LT
(740) Reda Žabolienė, 7, Advokatės Redos Žabolienės kontora METIDA, Verslo centras VERTAS, Gynėjų g. 16, LT-01109 Vilnius, LT
(540)

IMPULS

(511)
41 švietimas, mokymas; pramogos; sportinė ir kultūrinė veikla.

---

(111) **50939**
(156) 2014 04 10
(210) 2004 0774
(220) 2004 04 07
(186) 2024 04 07
(732) UAB „MANAGEMENT AND ACCOUNTING SERVICES“, Jogailos g. 9, LT-01116 Vilnius, LT
(740) Rūta Pumputienė, Advokatų kontora Lideika, Petrauskas, Valiūnas ir partneriai LAWIN, Jogailos g. 9/1, LT-01116, Vilnius, LT
(540)

BALTIC LEGAL

(511)
16 spaudiniai; mokomoji medžiaga ir vaizdinės priemonės (išskyrus aparatūrą).
42 teisinės paslaugos.

---

(111) **50966**
(156) 2014 04 16
(210) 2004 0861
(220) 2004 04 21
(186) 2024 04 21
(732) UAB „AIVITOS PREKYBA“, Svirbygalos g.6, LT-46281 Kaunas, LT
(740) Aldona Pacevičienė, 21, A.Mickevičiaus g. 29-6, LT-44245 Kaunas, LT
(540)



(531) 27.5
(511)
35 reklama; verslo vadyba; verslo tvarkyba; įstaigų veikla; prekių sukaupimas (išskyrus vežimą) kitiems, teikiantis pirkėjams galimybę patogiai apžiūrėti ir įsigyti tų prekių.

---

(111) **51013**
(156) 2014 04 09
(210) 2004 0550
(220) 2004 03 15
(186) 2024 03 15
(732) UAB „SENUKŲ PREKYBOS CENTRAS“, Pramonės pr. 6, LT-51267 Kaunas, LT
(740) Reda Žabolienė, 7, Advokatės Redos Žabolienės kontora METIDA, Verslo centras VERTAS, Gynėjų g. 16, LT-01109 Vilnius, LT
(540)



(531) 25.3, 27.1, 27.5, 29.1
(591) juoda, raudona, balta, geltona.
(511)
35 prekių sukaupimas (išskyrus vežimą) kitiems, teikiantis pirkėjams galimybę patogiai apžiūrėti ir įsigyti tų prekių; mugių rengimas (komercijos ar reklamos reikmėms), parodų rengimas komercijos ar reklamos reikmėms; prekių pardavimo skatinimas (kitiems), prekių rodymas.

---

(111) **51015**
(156) 2014 04 08
(210) 2004 0666
(220) 2004 03 23
(186) 2024 03 23
(732) UAB „PRESKONITA“, Vilniaus g. 20, Mickūnai, LT-13116 Vilniaus r., LT
(740) Liudmila Gerasimovič, 9, IĮ „Liudmila Gerasimovič, Patentinis patikėtinis“, Vingrių g.13-42, LT-01141 Vilnius, LT
(540)



(531) 5.9, 11.3, 19.3, 26.4, 29.1
(554) Erdvinis ženklas
(591) geltona, raudona, ruda, rusva, žalia, balta, žalsva, rausva.
(511)
29 mėsa, žuvis, paukštiena ir žvėriena; mėsos ekstraktai; konservuoti, džiovinti, virti ir kepti vaisiai ir daržovės; drebučiai, uogienės, kompotai; kiaušiniai, pienas ir pieno produktai; maistiniai aliejai ir riebalai; konservuotos prieskoninės žolės; sriubų ir sultinių koncentratai ir ruošiniai.
30 kava, arbata, kakava, cukrus, ryžiai, tapijoka, sago kruopos, kavos pakaitalai; miltai ir grūdų produktai, duona, pyragas ir konditerijos gaminiai, ledai; medus, sirupas; mielės, kepimo milteliai; druska, garstyčios; actas, padažai; prieskoniai; ledas.

---

(111) **51038**
(156) 2014 04 02
(210) 2004 0629
(220) 2004 03 22
(186) 2024 03 22
(732) UAB „FORTO SIENA“, Šiaurės pr.53-51, LT-3042 Kaunas, LT
(740) Aurelija Šidlauskienė, 25, Dr. V. Šidlauskas ir partneriai, UAB, K. Būgos g. 29, LT-44326 Kaunas, LT
(540)



(531) 6.7, 27.5, 29.1
(591) juoda, balta, bronza.
(511)
35 reklama; verslo vadyba; verslo tvarkyba; įstaigų veikla.
36 draudimas; finansinės operacijos; piniginės operacijos; nekilnojamojo turto operacijos.

---

(111) **51047**
(156) 2014 04 10
(210) 2004 0864
(220) 2004 04 21
(186) 2024 04 21
(732) UAB „MAGELITA“, Jaunystės g. 21, LT-31230 Visaginas, LT
(540)



(531) 1.3, 26.11, 29.1
(591) juoda, aukso.
(511)
35 prekių sukaupimas (išskyrus vežimą) kitiems, teikiantis pirkėjams galimybę patogiai apžiūrėti ir įsigyti tų prekių.

---

(111) **51064**
(156) 2014 04 28
(210) 2004 0933
(220) 2004 04 28
(186) 2024 04 28
(732) ZAKRYTOE AKTSIONERNOE OBSCHESTVO KOMPANIA „MAY“, dom 1a Ozernaya, RU-141190 Fryazino, Moskovskoy obl., RU
(740) Ramunė Garšvienė, 30, Dūkštų g. 28-20, LT-07171 Vilnius, LT
(540)

CURTIS & PATRIDGE

(511)
30 arbata, arbata su ledais, arbatžolių gėrimai; trauktinės (ne gydomosios); kava, kavos pakaitalai, kavos gėrimai, kavos gėrimai su pienu.

---

(111) **51065**
(156) 2014 04 28
(210) 2004 0934
(220) 2004 04 28
(186) 2024 04 28
(732) ZAKRYTOE AKTSIONERNOE OBSCHESTVO KOMPANIA „MAY“, dom 1a Ozernaya, RU-141190 Fryazino, Moskovskoy obl., RU
(740) Ramunė Garšvienė, 30, Dūkštų g. 28-20, LT-07171 Vilnius, LT
(540)

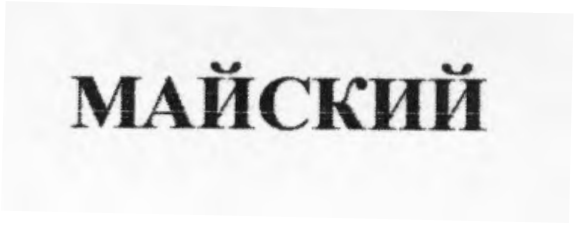

(531) 28.5
(561) MAISKIJ
(511)
30 arbata, arbata su ledais, arbatžolių gėrimai; trauktinės (ne gydomosios); kava, kavos pakaitalai, kavos gėrimai, kavos gėrimai su pienu.

---

(111) **51066**
(156) 2014 04 28
(210) 2004 0935
(220) 2004 04 28
(186) 2024 04 28
(732) ZAKRYTOE AKTSIONERNOE OBSCHESTVO KOMPANIA „MAY“, dom 1a Ozernaya, RU-141190 Fryazino, Moskovskoy obl., RU
(740) Ramunė Garšvienė, 30, Dūkštų g. 28-20, LT-07171 Vilnius, LT
(540)

GOLDEN TIPS

(511)
30 arbata, arbata su ledais, arbatžolių gėrimai; trauktinės (ne gydomosios); kava, kavos pakaitalai, kavos gėrimai, kavos gėrimai su pienu.

---

(111) **51067**
(156) 2014 04 28
(210) 2004 0936
(220) 2004 04 28
(186) 2024 04 28
(732) ZAKRYTOE AKTSIONERNOE OBSCHESTVO KOMPANIA „MAY“, dom 1a Ozernaya, RU-141190 Fryazino, Moskovskoy obl., RU
(740) Ramunė Garšvienė, 30, Dūkštų g. 28-20, LT-07171 Vilnius, LT
(540)

CROWN OF RUSSIAN EMPIRE

(511)
30 arbata, arbata su ledais, arbatžolių gėrimai; trauktinės (ne gydomosios); kava, kavos pakaitalai, kavos gėrimai, kavos gėrimai su pienu.

---

(111) **51068**
(156) 2014 04 28
(210) 2004 0937
(220) 2004 04 28
(186) 2024 04 28
(732) ZAKRYTOE AKTSIONERNOE OBSCHESTVO KOMPANIA „MAY“, dom 1a Ozernaya, RU-141190 Fryazino, Moskovskoy obl., RU
(740) Ramunė Garšvienė, 30, Dūkštų g. 28-20, LT-07171 Vilnius, LT
(540)

ROYAL SAFARI

(511)
30 arbata, arbata su ledais, arbatžolių gėrimai; trauktinės (ne gydomosios); kava, kavos pakaitalai, kavos gėrimai, kavos gėrimai su pienu.

---

(111) **51069**
(156) 2014 04 28
(210) 2004 0938
(220) 2004 04 28
(186) 2024 04 28
(732) ZAKRYTOE AKTSIONERNOE OBSCHESTVO KOMPANIA „MAY“, dom 1a Ozernaya, RU-141190 Fryazino, Moskovskoy obl., RU
(740) Ramunė Garšvienė, 30, Dūkštų g. 28-20, LT-07171 Vilnius, LT
(540)

ЗОЛОТЫЕ ЛЕПЕСТКИ

(531) 28.5
(561) ZOLOTYE LEPESTKI
(511)
30 arbata, arbata su ledais, arbatžolių gėrimai; trauktinės (ne gydomosios); kava, kavos pakaitalai, kavos gėrimai, kavos gėrimai su pienu.

---

(111) **51070**
(156) 2014 04 28
(210) 2004 0939
(220) 2004 04 28
(186) 2024 04 28
(732) ZAKRYTOE AKTSIONERNOE OBSCHESTVO KOMPANIA „MAY“, dom 1a Ozernaya, RU-141190 Fryazino, Moskovskoy obl., RU
(740) Ramunė Garšvienė, 30, Dūkštų g. 28-20, LT-07171 Vilnius, LT
(540)

КОРОЛЕВСКОЕ САФАРИ

(531) 28.5
(561) KOROLEVSKOE SAFARI
(511)
30 arbata, arbata su ledais, arbatžolių gėrimai; trauktinės (ne gydomosios); kava, kavos pakaitalai, kavos gėrimai, kavos gėrimai su pienu.

---

(111) **51071**
(156) 2014 04 28
(210) 2004 0940
(220) 2004 04 28
(186) 2024 04 28
(732) ZAKRYTOE AKTSIONERNOE OBSCHESTVO KOMPANIA „MAY“, dom 1a Ozernaya, RU-141190 Fryazino, Moskovskoy obl., RU
(740) Ramunė Garšvienė, 30, Dūkštų g. 28-20, LT-07171 Vilnius, LT
(540)

BLACK DIAMOND

(511)
30 arbata, arbata su ledais, arbatžolių gėrimai; trauktinės (ne gydomosios); kava, kavos pakaitalai, kavos gėrimai, kavos gėrimai su pienu.

---

(111) **51072**
(156) 2014 04 28
(210) 2004 0941
(220) 2004 04 28
(186) 2024 04 28
(732) ZAKRYTOE AKTSIONERNOE OBSCHESTVO KOMPANIA „MAY“, dom 1a Ozernaya, RU-141190 Fryazino, Moskovskoy obl., RU
(740) Ramunė Garšvienė, 30, Dūkštų g. 28-20, LT-07171 Vilnius, LT
(540)

ЧЕРНЫЙ БРИЛЛИАНТ

(531) 28.5
(561) CHERNIJ BRILLIANT
(511)
30 arbata, arbata su ledais, arbatžolių gėrimai; trauktinės (ne gydomosios); kava, kavos pakaitalai, kavos gėrimai, kavos gėrimai su pienu.

---

(111) **51079**
(156) 2014 04 04
(210) 2004 1013
(220) 2004 05 06
(186) 2024 05 06
(732) UAB „ŠVENČIONIŲ VAISTAŽOLĖS“, Adutiškio g.3/4, LT-18110 Švenčionys, LT
(740) Marija Lenkutienė, 6, Patentinių paslaugų centras, UAB, J.Basanavičiaus g. 11/1, LT-03108 Vilnius, LT

(540)

RELAXherba

(511)

30 arbata.

---

(111) **51080**
(156) 2014 04 04
(210) 2004 1014
(220) 2004 05 06
(186) 2024 05 06
(732) UAB „ŠVENČIONIŲ VAISTAŽOLĖS“, Adutiškio g.3/4, LT-18110 Švenčionys, LT
(740) Marija Lenkutienė, 6, Patentinių paslaugų centras, UAB, J.Basanavičiaus g. 11/1, LT-03108 Vilnius, LT
(540)

GASTROherba

(511)

30 arbata.

---

(111) **51081**
(156) 2014 04 04
(210) 2004 1015
(220) 2004 05 06
(186) 2024 05 06
(732) UAB „ŠVENČIONIŲ VAISTAŽOLĖS“, Adutiškio g.3/4, LT-18110 Švenčionys, LT
(740) Marija Lenkutienė, 6, Patentinių paslaugų centras, UAB, J.Basanavičiaus g. 11/1, LT-03108 Vilnius, LT
(540)

OXYherba

(511)

30 arbata.

---

(111) **51082**
(156) 2014 04 04
(210) 2004 1016
(220) 2004 05 06
(186) 2024 05 06
(732) UAB „ŠVENČIONIŲ VAISTAŽOLĖS“, Adutiškio g.3/4, LT-18110 Švenčionys, LT
(740) Marija Lenkutienė, 6, Patentinių paslaugų centras, UAB, J.Basanavičiaus g. 11/1, LT-03108 Vilnius, LT
(540)

SLIMherba

(511)

30 arbata.

---

(111) **51125**
(156) 2014 04 03
(210) 2004 1341
(220) 2004 06 23
(186) 2024 06 23
(732) UAB „EIKA“, A. Goštauto g. 40 A, LT-01112 Vilnius, LT
(740) Tatjana Sterlina, 37, UAB „Intels“, Naugarduko g. 32 / 2, LT-03225 Vilnius, LT
(540)



(531) 25.7, 26.4, 29.1
(591) žalia, juoda, balta.
(511)

36 finansinės operacijos, tarp jų investicijų fondai ir investicijų valdymas; piniginės operacijos; nekilnojamojo turto operacijos, tarp jų nekilnojamojo turto valdymas ir nuoma.

---

(111) **51151**
(156) 2014 04 16
(210) 2004 0923
(220) 2004 04 28
(186) 2024 04 28
(732) UAB „PRONATURALIS“, Olandų g. 19-2, LT-01100 Vilnius, LT
(740) Tatjana Sterlina, 37, UAB „Intels“, Naugarduko g. 32 / 2, LT-03225 Vilnius, LT
(540)



(531) 5.3, 27.5, 29.1
(591) žalia, šviesiai žalia, raudona, balta, pilka.
(511)
5 gydomoji kosmetika, veido ir kūno priežiūros gydomieji kosmetiniai preparatai, plaukų priežiūros gydomieji kosmetiniai preparatai, mineraliniai maisto priedai, mitybos priedai (medicinos reikmėms), vitaminų preparatai, mitybos medžiagos (mikroorganizmams).
35 importo ir eksporto agentūros, komercinės informacijos agentūros, mugių ir parodų rengimas (komercijos ar reklamos reikmėms), reklama paštu, pavyzdžių platinimas, prekių pardavimo skatinimas (kitiems), reklaminių skelbimų platinimas, reklama, prekių rodymas, viešas reklamavimas, viešasis elektroninis reklamavimas kompiuterių tinkle; prekių sukaupimas (išskyrus vežimą) kitiems, teikiantis pirkėjams galimybę patogiai apžiūrėti ir įsigyti tų prekių.

---

(111) **51191**
(156) 2014 04 03
(210) 2004 0702
(220) 2004 03 26
(186) 2024 03 26
(732) UAB „SINERTA LDC“, Savanorių pr.159, LT-03150 Vilnius, LT
(540)



(531) 25.7, 27.5, 29.1
(526) EUROCOPY
(591) mėlyna, žydra.
(511)
2 dažiosios medžiagos; elektrostatiniai milteliai (dažai kopijavimo ir spausdinimo aparatams); spausdintuvų ir kopijavimo aparatų dažų kasetės (pripildytos).

---

(111) **51193**
(156) 2014 04 03
(210) 2004 0704
(220) 2004 03 26
(186) 2024 03 26
(732) LIETUVOS RESPUBLIKOS SVEIKATOS APSAUGOS MINISTERIJA, Vilniaus g.33, LT-01506 Vilnius, LT
(540)



(531) 24.13, 26.2, 29.1
(591) raudona, mėlyna.
(511)
44 sveikatos priežiūra; medicinos pagalba.

---

(111) **51196**
(156) 2014 04 15
(210) 2004 0712
(220) 2004 03 30
(186) 2024 03 30
(732) VILIUS IVOŠKA, Briedžių takas 1, LT-49107 Kaunas, LT
ROMAS POTELIŪNAS, Briedžių takas 1-2, LT-49107 Kaunas, LT
(740) Aurelija Šidlauskienė, 25, Dr. V. Šidlauskas ir partneriai, UAB, K. Būgos g. 29, LT-44326 Kaunas, LT
(540)



(531) 24.7, 27.1, 29.1
(591) šviesiai pilka, pilka, tamsiai pilka, juoda.
(511)
29 mėsa, žuvis, paukštiena ir žvėriena; mėsos ekstraktai; konservuoti, džiovinti, virti ir kepti vaisiai ir daržovės; drebučiai, uogienės, kompotai; kiaušiniai, pienas ir pieno produktai; maistiniai aliejai ir riebalai.
30 kava, arbata, kakava, cukrus, ryžiai, tapijoka, sago kruopos, kavos pakaitalai; miltai ir grūdų produktai,

duona, pyragas ir konditerijos gaminiai, ledai; medus, sirupas; mielės, kepimo milteliai; druska, garstyčios; actas, padažai; prieskoniai; ledas.

32 alus; mineralinis ir gazuotas vanduo, kiti gaivieji gėrimai; vaisių gėrimai ir vaisių sultys; sirupai ir kiti gėrimų gaminimo mišiniai.

---

(111) **51218**
(156) 2014 04 16
(210) 2004 1607
(220) 2004 08 06
(186) 2024 08 06
(732) UAB „IRIS“, Naujoji g.50B, LT-62381 Alytus, LT
(740) Tatjana Sterlina, 37, UAB „Intels“, Naugarduko g. 32 / 2, LT-03225 Vilnius, LT
(540)



(531) 26.11, 27.1, 29.1
(591) geltona, juoda, balta.
(511)

19 statybinės medžiagos (nemetalinės); statybiniai standieji nemetaliniai vamzdžiai; asfaltas, dervos ir bitumas; kilnojamieji nemetaliniai statiniai; nemetaliniai paminklai.

---

(111) **51224**
(156) 2014 04 02
(210) 2004 1646
(220) 2004 08 13
(186) 2024 08 13
(732) UAB „KAUNO PRAMONTAŽAS“, Partizanų g.24, LT-50218 Kaunas, LT
(540)



(531) 26.4, 26.7
(511)

6 ne brangieji metalai ir jų lydiniai; metalinės statybinės medžiagos; kilnojamieji metaliniai statiniai; bėgių metalai; neelektriniai metaliniai lynai ir viela; smulkūs geležies dirbiniai ir smulkios metalinės detalės; metaliniai vamzdžiai; seifai; ne brangiųjų metalų gaminiai, nepriskirti prie kitų klasių.

37 statyba; taisymas (remontas); įtaisymo ir įrengimo paslaugos.

42 mokslo ir technologijų paslaugos ir su tuo susiję tyrimai ir projektavimas; pramoninės analizės ir tyrimų paslaugos.

---

(111) **51245**
(156) 2014 04 02
(210) 2004 0955
(220) 2004 04 29
(186) 2024 04 29
(732) UAB „DELANO“, Ozo g. 25, LT-07150 Vilnius, LT
(740) Lina Meškauskienė, 60, Advokatės Meškauskienės kontora, Vytauto g. 12, LT-08118 Vilnius, LT
(540)



(531) 25.1, 26.4, 27.7, 29.1
(591) geltona, ruda.
(511)

30 kava, arbata, kakava, cukrus, ryžiai, tapijoka, sago kruopos, kavos pakaitalai; miltai ir grūdų produktai, duona, pyragas ir konditerijos gaminiai, ledai; medus, sirupas; mielės, kepimo milteliai; druska, garstyčios; actas, padažai; prieskoniai; ledas.

35 reklama; verslo vadyba; verslo tvarkyba; įstaigų veikla.

43 maisto ir gėrimų parūpinimo paslaugos; laikinas apgyvendinimas.

---

(111) **51246**
(156) 2014 04 02
(210) 2004 0956
(220) 2004 04 29
(186) 2024 04 29
(732) UAB „DELANO“, Ozo g. 25, LT-07150 Vilnius, LT
(740) Lina Meškauskienė, 60, Advokatės Meškauskienės kontora, Vytauto g. 12, LT-08118 Vilnius, LT

(540)



(531) 25.1, 26.4, 27.7, 29.1
(591) ruda, geltona.
(511)
30 kava, arbata, kakava, cukrus, ryžiai, tapijoka, sago kruopos, kavos pakaitalai; miltai ir grūdų produktai, duona, pyragas ir konditerijos gaminiai, ledai; medus, sirupas; mielės, kepimo milteliai; druska, garstyčios; actas, padažai; prieskoniai; ledas.
35 reklama; verslo vadyba; verslo tvarkyba; įstaigų veikla.
43 maisto ir gėrimų parūpinimo paslaugos; laikinas apgyvendinimas.

---

(111) **51293**
(156) 2014 04 02
(210) 2004 0671
(220) 2004 03 24
(186) 2024 03 24
(732) UAB „MATUIZŲ DUJŲ SILIKATAS“, , Matuizos, Varėnos r., LT
(540)



(531) 29.1
(591) raudona.
(511)
19 statybinės medžiagos (nemetalinės); statybiniai standieji nemetaliniai vamzdžiai; asfaltas, dervos ir bitumas; kilnojamieji nemetaliniai statiniai; nemetaliniai paminklai.

---

(111) **51301**
(156) 2014 04 02
(210) 2004 1035
(220) 2004 05 07
(186) 2024 05 07
(732) ZOTOS INTERNATIONAL, INC, 100 Tokeneke Road, Darien, Connecticut, US
(740) Stanislava Teleišienė, 31, UAB „Brainera“, Savanorių pr. 217, LT-02300 Vilnius, LT
(540)

JOICO

(511)
3 plaukų priežiūros preparatai, plaukų losjonai, odos priežiūros preparatai, muilas, parfumerija, eteriniai aliejai, kosmetika, dantų milteliai ir pastos.

---

(111) **51307**
(156) 2014 04 28
(210) 2004 1436
(220) 2004 07 12
(186) 2024 07 12
(732) UŽDAROJI AKCINĖ BENDROVĖ „DRUSKININKŲ RASA“, Baravykų g. 3, LT-66181 Druskininkai, LT
(740) Zita Grigienė, 36, Savanorių pr. 222A-46, LT-50196 Kaunas, LT
(540)

ELITE

(511)
32 alus; mineralinis ir gazuotas vanduo, kiti gaivieji gėrimai; vaisių gėrimai ir vaisių sultys; sirupai ir kiti gėrimų gaminimo mišiniai.

---

(111) **51308**
(156) 2014 04 28
(210) 2004 1437
(220) 2004 07 12
(186) 2024 07 12
(732) UŽDAROJI AKCINĖ BENDROVĖ „DRUSKININKŲ RASA“, Baravykų g. 3, LT-66181 Druskininkai, LT
(740) Zita Grigienė, 36, Savanorių pr. 222A-46, LT-50196 Kaunas, LT
(540)

RAMIGĖ

(511)
32 alus; mineralinis ir gazuotas vanduo, kiti gaivieji gėrimai; vaisių gėrimai ir vaisių sultys; sirupai ir kiti gėrimų gaminimo mišiniai.

---

(111) **51309**
(156) 2014 04 28
(210) 2004 1438
(220) 2004 07 12
(186) 2024 07 12
(732) UŽDAROJI AKCINĖ BENDROVĖ „DRUSKININKŲ RASA“, Baravykų g. 3, LT-66181 Druskininkai, LT
(740) Zita Grigienė, 36, Savanorių pr. 222A-46, LT-50196 Kaunas, LT
(540)



(531) 27.5, 29.1
(591) mėlyna, šviesiai mėlyna, balta.
(511)
32 alus; mineralinis ir gazuotas vanduo, kiti gaivieji gėrimai; vaisių gėrimai ir vaisių sultys; sirupai ir kiti gėrimų gaminimo mišiniai.

---

(111) **51318**
(156) 2014 04 16
(210) 2004 1071
(220) 2004 05 13
(186) 2024 05 13
(732) UAB „TESINITA“, Kretingos g.45-9, LT-92299 Klaipėda, LT
(540)



(531) 24.1, 28.17, 28.19, 29.1
(591) juoda, balta, mėlyna, pilka, raudona, ruda.
(511)
43 maisto ir gėrimų parūpinimo paslaugos; kavinės; kavos barai; restoranai; savitarnos restoranai; užkandinės; valgyklos; barų paslaugos; turizmo bazės; laikinas apgyvendinimas; laikino būsto parūpinimas; moteliai; kėdžių, stalų, staltiesių, stiklo dirbinių nuoma; kilnojamųjų statinių nuoma; palapinių nuoma; susitikimo patalpų nuoma; trumpa patalpų nuoma; trumpo poilsio stovyklų paslaugos (nuomojamos patalpos); pensionai (apstatyti kambariai ir maitinimas); pensionų rezervavimas; poilsio stovyklaviečių paslaugos; visos minėtos paslaugos, susijusios su Šveicarijos tradicijomis ir šveicariškos virtuvės tradicijomis.

---

(111) **51331**
(156) 2014 04 02
(210) 2004 1864
(220) 2004 09 20
(186) 2024 09 20
(732) ADVANCED MICRO DEVICES, INC, a Delaware Corporation, One AMD Place, P.O.Box 3453, Sunnyvale, California 94088, US
(740) Tatjana Sterlina, 37, UAB „Intels“, Naugarduko g. 32 / 2, LT-03225 Vilnius, LT
(540)

AMD SEMPRON

(511)
9 puslaidininkių įrenginiai; mikroprocesoriai, mikroprocesorių moduliai.
(310)(320)(330) 76/591, 868, 2004 05 12, US

---

(111) **51346**
(156) 2014 04 15
(210) 2004 1136
(220) 2004 05 20
(186) 2024 05 20
(732) UAB „ETKC“, K.Donelaičio g.79-1, LT-44249 Kaunas, LT
(540)



(531) 27.5, 29.1
(526) EKONOMINIŲ IR TEISINIŲ KONSULTACIJŲ CENTRAS
(591) pilka, mėlyna.
(511)
42 juridinės paslaugos, teisinės konsultacijos, konsultacijos ekonominiais klausimais.

---

(111) **51347**
(156) 2014 04 15
(210) 2004 1358
(220) 2004 06 29
(186) 2024 06 29
(732) UAB „IMPULS LTU“, Kareivių g. 14, LT-09117 Vilnius, LT
(740) Indrė Burbulytė, Advokatų kontora TARK GRUNTE SUTKIENĖ, Didžioji g. 23, LT-01128, Vilnius, LT
(540)



(531) 27.5, 29.1
(591) mėlyna, raudona.
(511)
41 švietimas, mokymas; pramogos; sportinė ir kultūrinė veikla.

---

(111) **51535**
(156) 2014 04 15
(210) 2004 2041
(220) 2004 10 18
(186) 2024 10 18
(732) MAXIMA GROUP, UAB, Kirtimų g. 47, LT-02244 Vilnius, LT
(740) Reda Žabolienė, 7, Advokatės Redos Žabolienės kontora METIDA, Verslo centras VERTAS, Gynėjų g. 16, LT-01109 Vilnius, LT
(540)



(531) 27.5, 29.1
(591) mėlyna, raudona, balta.
(511)
30 kava, arbata, kakava, cukrus, ryžiai, tapijoka, sago kruopos, kavos pakaitalai; miltai ir grūdų produktai, duona, pyragas ir konditerijos gaminiai, ledai; medus, sirupas; mielės, kepimo milteliai; druska, garstyčios; actas, padažai; prieskoniai; ledas.

---

(111) **51544**
(156) 2014 04 28
(210) 2004 1391
(220) 2004 07 05
(186) 2024 07 05
(732) ZAKRYTOE AKTSIONERNOE OBSCHESTVO KOMPANIA „MAY“, dom 1a Ozernaya, RU-141190 Fryazino, Moskovskoy obl., RU
(740) Ramunė Garšvienė, 30, Dūkštų g. 28-20, LT-07171 Vilnius, LT
(540)



(531) 28.5
(561) KORONA ROSSIJSKOJ IMPERII
(566) RUSIJOS IMPERIJOS KARŪNA
(511)
30 kava, arbata, kakava, cukrus, ryžiai, tapijoka, sago kruopos, kavos pakaitalai; miltai ir grūdų produktai, duona, pyragas ir konditerijos gaminiai, ledai; medus, sirupas; mielės, kepimo milteliai; druska, garstyčios; actas, padažai; prieskoniai; ledas.

---

(111) **51552**
(156) 2014 04 15
(210) 2004 1412
(220) 2004 07 07
(186) 2024 07 07
(732) MAXIMA GROUP, UAB, Kirtimų g. 47, LT-02244 Vilnius, LT
(740) Reda Žabolienė, 7, Advokatės Redos Žabolienės kontora METIDA, Verslo centras VERTAS, Gynėjų g. 16, LT-01109 Vilnius, LT
(540)



(531) 25.1, 27.5, 29.1
(591) ruda, balta, geltona, juoda.
(511)
33 svaigieji gėrimai (išskyrus alų).

---

(111) **51553**
(156) 2014 04 15
(210) 2004 1417
(220) 2004 07 08
(186) 2024 07 08
(732) MAXIMA GROUP, UAB, Kirtimų g. 47, LT-02244 Vilnius, LT
(740) Reda Žabolienė, 7, Advokatės Redos Žabolienės kontora METIDA, Verslo centras VERTAS, Gynėjų g. 16, LT-01109 Vilnius, LT
(540)

MAGELANO

(511)
33 svaigieji gėrimai (išskyrus alų).

---

(111) **51574**
(156) 2014 04 25
(210) 2004 0740
(220) 2004 04 01
(186) 2024 04 01
(732) AS A. LE COQ, Laulupeo pst 15, 50050 Tartu, EE
(740) Marija Lenkutienė, 6, Patentinių paslaugų centras, UAB, J.Basanavičiaus g. 11/1, LT-03108 Vilnius, LT
(540)

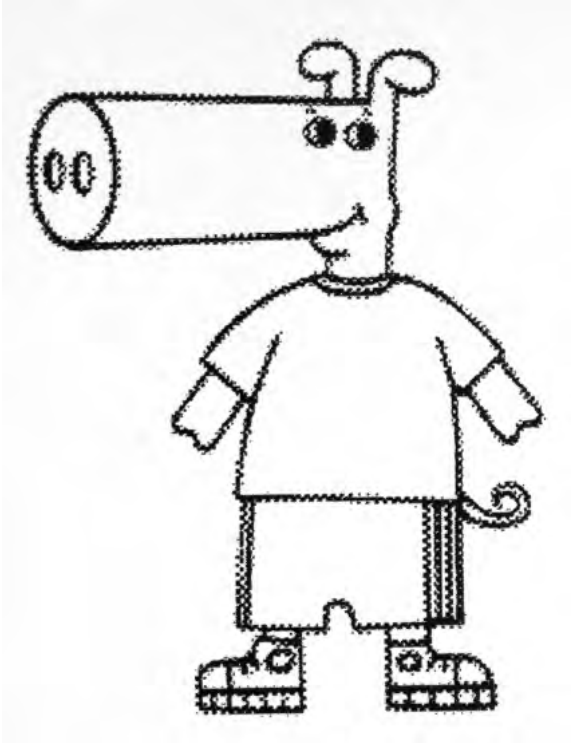

(531) 3.4
(511)
32 alus; mineralinis ir gazuotas vanduo, kiti gaivieji gėrimai; vaisių gėrimai ir vaisių sultys; sirupai ir kiti gėrimų gaminimo mišiniai.

---

(111) **51658**
(156) 2014 04 15
(210) 2004 1240
(220) 2004 06 07
(186) 2024 06 07
(732) MAXIMA GROUP, UAB, Kirtimų g. 47, LT-02244 Vilnius, LT
(740) Reda Žabolienė, 7, Advokatės Redos Žabolienės kontora METIDA, Verslo centras VERTAS, Gynėjų g. 16, LT-01109 Vilnius, LT
(540)

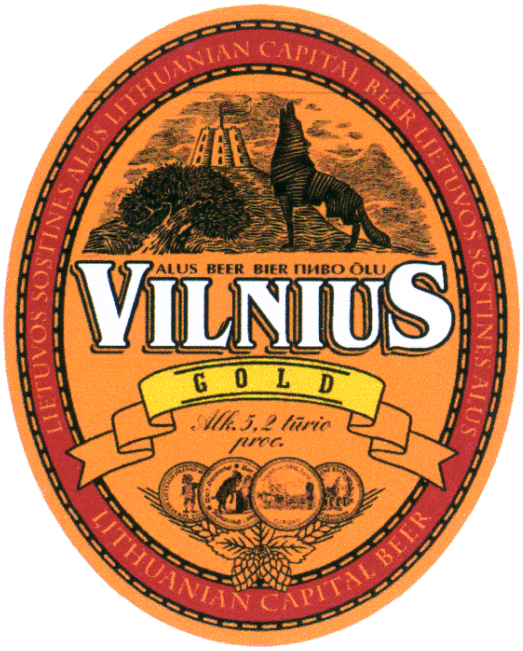

(531) 3.1, 5.13, 7.1, 24.5, 25.1, 26.1, 29.1
(591) geltona, oranžinė, juoda, raudona, balta.
(511)
32 alus.

---

(111) **51711**
(156) 2014 04 10
(210) 2004 1718
(220) 2004 08 26
(186) 2024 08 26
(732) UAB „VILNIAUS DUONA“, Perkūnkiemio g. 5, LT-12129 Vilnius, LT
(540)

TOSTE

(511)

30 kava, arbata, kakava, cukrus, ryžiai, tapijoka, sago kruopos, kavos pakaitalai; miltai ir grūdų produktai, duona, pyragas ir konditerijos gaminiai, ledai; medus, sirupas; mielės, kepimo milteliai; druska, garstyčios; actas, padažai; prieskoniai; ledas.

---

(111) **51751**
(156) 2014 04 25
(210) 2004 0739
(220) 2004 04 01
(186) 2024 04 01
(732) AS A. LE COQ, Laulupeo pst 15, 50050 Tartu, EE
(740) Marija Lenkutienė, 6, Patentinių paslaugų centras, UAB, J.Basanavičiaus g. 11/1, LT-03108 Vilnius, LT
(540)

LIMPA

(511)

32 alus; mineralinis ir gazuotas vanduo, kiti gaivieji gėrimai; vaisių gėrimai ir vaisių sultys; sirupai ir kiti gėrimų gaminimo mišiniai.

---

(111) **51796**
(156) 2014 04 15
(210) 2004 0767
(220) 2004 04 06
(186) 2024 04 06
(732) A.ZINKEVIČIENĖS FIRMA „OPTIMA VESTRA“, Vokės g.10c, Lentvaris, LT
(540)



(531) 27.5
(511)

40 drabužių siuvimas.

---

(111) **51821**
(156) 2014 04 10
(210) 2004 2516
(220) 2004 12 30
(186) 2024 12 30
(732) UAB „MANAGEMENT AND ACCOUNTING SERVICES“, Jogailos g. 9, LT-01116 Vilnius, LT
(740) Rūta Pumputienė, Advokatų kontora Lideika, Petrauskas, Valiūnas ir partneriai LAWIN, Jogailos g. 9/1, LT-01116, Vilnius, LT
(540)

LIDEIKA, PETRAUSKAS, VALIŪNAS ir PARTNERIAI LAWIN

(531) 26.11, 27.5, 29.1
(591) raudona.
(511)

16 spaudiniai.
35 verslo vadyba; verslo tvarkyba.
42 juridinės paslaugos.

---

(111) **51826**
(156) 2014 04 02
(210) 2004 0676
(220) 2004 03 25
(186) 2024 03 25
(732) UAB „TOPCOLOR“, Neries krantinė 16, LT-48402 Kaunas, LT
(740) Aldona Pacevičienė, 21, A.Mickevičiaus g. 29-6, LT-44245 Kaunas, LT
(540)

Villa Latex

(511)

2 dažai, politūros, lakai; antikorozinės medžiagos ir medieną nuo irimo saugančios medžiagos; dažymo medžiagos; beicai; neapdorotos gamtinės dervos; metalų folija ir milteliai dažytojams, dekoratoriams, spaustuvininkams ir dailininkams.

---

(111) **51838**
(156) 2014 04 02
(210) 2004 1960
(220) 2004 10 04
(186) 2024 10 04
(732) PEEK & CLOPPENBURG KG, Berliner Allee 2, 40212 Duesseldorf, DE
(740) Marius Jakulis - Jason, 3, AAA Law, J. Jasinskio g. 16 A, LT-03163 Vilnius, LT

(540)



(531) 24.1, 25.5

(511)

18 odos ir odų pakaitalai, jų gaminiai, nepriskirti prie kitų klasių; gyvūnų odos, kailiai; lagaminai, kelioniniai krepšiai; lietaus ir saulės skėčiai, lazdos (kriukiai); rimbai, botagai, pakinktai ir jų dalys.

25 drabužiai, apranga, avalynė, galvos apdangalai.

35 prekių (priskirtų prie 18, 25 klasių) sukaupimas (išskyrus vežimą) kitiems, teikiantis pirkėjams galimybę patogiai apžiūrėti ir įsigyti tų prekių.

---

(111) **51839**

(156) 2014 04 02

(210) 2004 1961

(220) 2004 10 04

(186) 2024 10 04

(732) PEEK & CLOPPENBURG KG, Berliner Allee 2, 40212 Duesseldorf, DE

(740) Marius Jakulis - Jason, 3, AAA Law, J. Jasinskio g. 16 A, LT-03163 Vilnius, LT

(540)



(531) 27.5

(511)

18 odos ir odų pakaitalai, jų gaminiai, nepriskirti prie kitų klasių; gyvūnų odos, kailiai; lagaminai, kelioniniai krepšiai; lietaus ir saulės skėčiai, lazdos (kriukiai); rimbai, botagai, pakinktai ir jų dalys.

25 drabužiai, apranga, avalynė, galvos apdangalai.

35 prekių (priskirtų prie 18, 25 klasių) sukaupimas (išskyrus vežimą) kitiems, teikiantis pirkėjams galimybę patogiai apžiūrėti ir įsigyti tų prekių.

---

(111) **51840**

(156) 2014 04 02

(210) 2004 1963

(220) 2004 10 04

(186) 2024 10 04

(732) PEEK & CLOPPENBURG KG, Berliner Allee 2, 40212 Duesseldorf, DE

(740) Marius Jakulis - Jason, 3, AAA Law, J. Jasinskio g. 16 A, LT-03163 Vilnius, LT

(540)

Cloppenburg

(511)

18 odos ir odų pakaitalai, jų gaminiai, nepriskirti prie kitų klasių; gyvūnų odos, kailiai; lagaminai, kelioniniai krepšiai; lietaus ir saulės skėčiai, lazdos (kriukiai); rimbai, botagai, pakinktai ir jų dalys.

25 drabužiai, apranga, avalynė, galvos apdangalai.

35 prekių (priskirtų prie 18, 25 klasių) sukaupimas (išskyrus vežimą) kitiems, teikiantis pirkėjams galimybę patogiai apžiūrėti ir įsigyti tų prekių.

---

(111) **52029**

(156) 2014 04 28

(210) 2004 1707

(220) 2004 08 26

(186) 2024 08 26

(732) UŽDAROJI AKCINĖ BENDROVĖ „DRUSKININKŲ RASA“, Baravykų g. 3, LT-66181 Druskininkai, LT

(740) Zita Grigienė, 36, Savanorių pr. 222A-46, LT-50196 Kaunas, LT

(540)



(531) 27.5, 29.1

(526) Premium

(591) mėlyna.

(511)

32 alus; mineralinis ir gazuotas vanduo, kiti gaivieji gėrimai; vaisių gėrimai ir vaisių sultys; sirupai ir kiti gėrimų gaminimo mišiniai.

---

(111) **52201**
(156) 2014 04 15
(210) 2004 1241
(220) 2004 06 07
(186) 2024 06 07
(732) MAXIMA GROUP, UAB, Kirtimų g. 47, LT-02244 Vilnius, LT
(740) Reda Žabolienė, 7, Advokatės Redos Žabolienės kontora METIDA, Verslo centras VERTAS, Gynėjų g. 16, LT-01109 Vilnius, LT
(540)

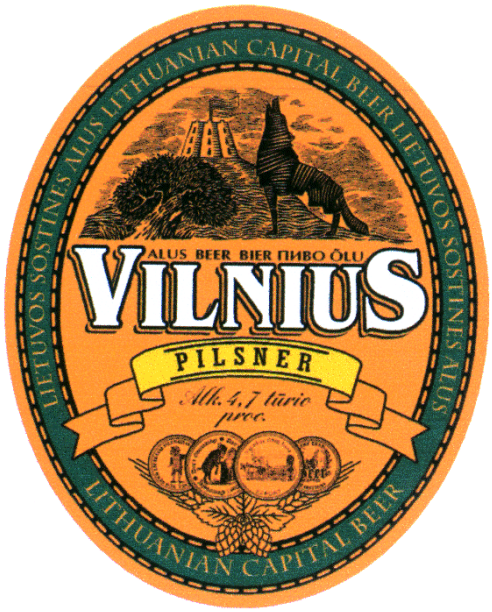

(531) 3.1, 5.13, 7.1, 24.5, 25.1, 26.1, 29.1
(526) PILSNER
(591) geltona, oranžinė, žalia, juoda, balta.
(511)
32 alus.

---

(111) **52464**
(156) 2014 04 16
(210) 2004 1281
(220) 2004 06 11
(186) 2024 06 11
(732) FREESCALE SEMICONDUCTOR, INC, 6501 William Cannon Drive West, Austin, Texas 78735, US
(740) Marius Jakulis - Jason, 3, AAA Law, J. Jasinskio g. 16 A, LT-03163 Vilnius, LT
(540)

FREESCALE

(511)
9 puslaidininkiai, puslaidininkiniai procesoriai, puslaidininkinių procesorių lustai (integrinės grandinės), lustai (integrinės grandinės), integrinių grandinių lustai, mikrograndynų (mikroschemų) (perprogramuojamos) plokštės, mikrokompiuteriai, mikrovaldikliai, mikroprocesoriai ir kompiuterių išoriniai įrenginiai, atminties įrenginiai ir jiems skirtos puslaidininkių medžiagos; puslaidininkiai (mašinoms ir staklėms); puslaidininkiai (apšvietimo, šildymo, garų gamybos, valgio virimo, šaldymo, džiovinimo, vėdinimo įrenginiams); puslaidininkiai (laikrodžiams ir chronometriniams instrumentams ir prietaisams); puslaidininkiai (muzikos instrumentams); puslaidininkiai (žaidimams ir žaislams); duomenų konvertavimo grandinės; kompiuterių programinė aparatinė įranga; elektroniniai, elektriniai ir elektromechaniniai aparatai, įrenginiai bei prietaisai, naudojami su kompiuteriais; vaizdo sistemų aparatai, įrenginiai ir prietaisai; garso, vaizdo ar duomenų įrašymo, perdavimo, perdirbimo ar atkūrimo aparatūra ir įranga; vaizdo plokštės, garso plokštės; garso ir vaizdo grandinių plokštės; vaizdo grafikos spartintuvai; daugialypės terpės spartintuvai; vaizdo apdorojimo procesoriai; kompiuterių programos; mokomoji medžiaga apie kompiuterius ir duomenų algoritmus duomenų glaudinimui ir išplėtimui; testavimo, tikrinimo ir kalibravimo aparatai; visų išvardintų prekių dalys, detalės ir priedai; integrinių grandinių ir puslaidininkių atminties įrenginių testavimo ir programavimo įrenginiai ir aparatai; kompiuterių programinė įranga, būtent taikomųjų programų integravimo ir jungimo programinė įranga, kompiuterių paslaugų programos, tinklų valdymo kompiuterių programos, prisijungimo prie visuotinio kompiuterių tinklo ir tarpusavyje besijungiančių kompiuterių tinklų kompiuterių programinė įranga; kompiuterių operacinės sistemos; kompiuterių operacinių sistemų programinė įranga; kompiuterių operacinės programos; kompiuterių programinės įrangos priemonės, skirtos trečių šalių taikomosios programinės įrangos veikimo pritaikymui.
42 technologijų licencijavimas; patentų, prekių ženklų, autorių teisių, slaptos verslo informacijos ir mokslinės informacijos bei techninių žinių, susijusių su puslaidininkių gamyba ir naudojimu, licencijavimas; puslaidininkių licencijavimas; programinės įrangos, susijusios su puslaidininkių gamyba ir naudojimu, licencijavimas; technologijų, susijusių su puslaidininkiais ir puslaidininkių gamyba, licencijavimas; technologijų, integruotų ir susijusių su puslaidininkių gaminiais, integrinėmis grandinėmis, grandinių plokštėmis, mikrokompiuteriais, mikrovaldikliais, mikroprocesoriais ir kompiuterių išoriniais įrenginiais, atminties įrenginiais ir jiems skirtomis puslaidininkių medžiagomis, duomenų konvertavimo grandinėmis, kompiuterių programine aparatine įranga, elektroniniais, elektriniais ir elektromechaniniais aparatais, įrenginiais bei prietaisais, naudojamais su kompiuteriais, vaizdo plokštėmis, vaizdo sistemų aparatais, įrenginiais ir prietaisais, skirtais garso, vaizdo ar duomenų įrašymui, perdavimui, perdirbimui ar atkūrimui, mokomąja medžiaga, skirta kompiuteriams ir duomenų algoritmams, duomenų glaudinimui ir išplėtimui, licencijavimas; kompiuterių ir telekomunikacijų sistemų projektavimas pagal užsakymą; kompiuterių ir telekomunikacijų bei kompiuterių programinės įrangos projektavimo technologijų konsultacijos.
(310)(320)(330) 76/567,257, 2003 12 30, US

---

(111) **52470**
(156) 2014 04 16
(210) 2004 1735
(220) 2004 08 30
(186) 2024 08 30
(732) FREESCALE SEMICONDUCTOR, INC, 6501 William Cannon Drive West, Austin, Texas 78735, US
(740) Marius Jakulis - Jason, 3, AAA Law, J. Jasinskio g. 16 A, LT-03163 Vilnius, LT
(540)

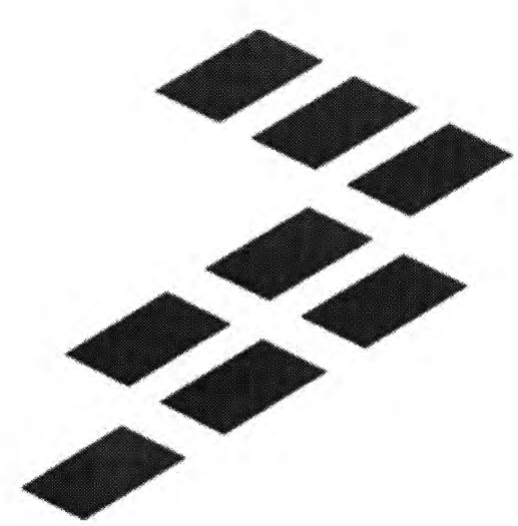

(531) 26.3, 26.4
(511)

9 puslaidininkiai, puslaidininkiniai procesoriai, puslaidininkinių procesorių lustai (integrinės grandinės), lustai (integrinės grandinės), integrinių grandinių lustai, mikrograndynų (mikroschemų) (perprogramuojamos) plokštės, mikrokompiuteriai, mikrovaldikliai, mikroprocesoriai ir kompiuterių išoriniai įrenginiai, atminties įrenginiai ir jiems skirtos puslaidininkių medžiagos; puslaidininkiai (mašinoms ir staklėms); puslaidininkiai (apšvietimo, šildymo, garų gamybos, valgio virimo, šaldymo, džiovinimo, vėdinimo įrenginiams); puslaidininkiai (laikrodžiams ir chronometriniams instrumentams ir prietaisams); puslaidininkiai (muzikos instrumentams); puslaidininkiai (žaidimams ir žaislams); duomenų konvertavimo grandinės; kompiuterių programinė aparatinė įranga; elektroniniai, elektriniai ir elektromechaniniai aparatai, įrenginiai bei prietaisai, naudojami su kompiuteriais; vaizdo sistemų aparatai, įrenginiai ir prietaisai; garso, vaizdo ar duomenų įrašymo, perdavimo, perdirbimo ar atkūrimo aparatūra ir įranga; vaizdo grandinių plokštės, garso grandinų plokštės; garso ir vaizdo grandinių plokštės; vaizdo grafikos spartintuvai; daugialypės terpės spartintuvai; vaizdo apdorojimo procesoriai; kompiuterių programos; mokomoji medžiaga apie kompiuterius ir duomenų algoritmus duomenų glaudinimui ir išplėtimui; testavimo, tikrinimo ir kalibravimo aparatai; visų išvardintų prekių dalys, detalės ir priedai; integrinių grandinių ir puslaidininkių atminties įrenginių testavimo ir programavimo įrenginiai ir aparatai; kompiuterių programinė įranga, būtent taikomųjų programų integravimo ir jungimo programinė įranga, kompiuterių paslaugų programos, tinklų valdymo kompiuterių programos, prisijungimo prie visuotinio kompiuterių tinklo ir tarpusavyje besijungiančių kompiuterių tinklų kompiuterių programinė įranga; kompiuterių operacinės sistemos; kompiuterių operacinių sistemų programinė įranga; kompiuterių operacinės programos; kompiuterių programinės įrangos priemonės, skirtos trečių šalių taikomosios programinės įrangos veikimo pritaikymui.

42 technologijų licencijavimas; patentų, prekių ženklų, autorių teisių, slaptos verslo informacijos ir mokslinės informacijos bei techninių žinių, susijusių su puslaidininkių gamyba ir naudojimu, licencijavimas; puslaidininkių licencijavimas; programinės įrangos, susijusios su puslaidininkių gamyba ir naudojimu, licencijavimas; technologijų, susijusių su puslaidininkiais ir puslaidininkių gamyba, licencijavimas; technologijų, integruotų ir susijusių su puslaidininkių gaminiais, integrinėmis grandinėmis, grandinių plokštėmis, mikrokompiuteriais, mikrovaldikliais, mikroprocesoriais ir kompiuterių išoriniais įrenginiais, atminties įrenginiais ir jiems skirtomis puslaidininkių medžiagomis, duomenų konvertavimo grandinėmis, kompiuterių programine aparatine įranga, elektroniniais, elektriniais ir elektromechaniniais aparatais, įrenginiais bei prietaisais, naudojamais su kompiuteriais, vaizdo plokštėmis, vaizdo sistemų aparatais, įrenginiais ir prietaisais, skirtais garso, vaizdo ar duomenų įrašymui, perdavimui, perdirbimui ar atkūrimui, mokomąja medžiaga, skirta kompiuteriams ir duomenų algoritmams, duomenų glaudinimui ir išplėtimui, licencijavimas; kompiuterių ir telekomunikacijų sistemų projektavimas pagal užsakymą; kompiuterių ir telekomunikacijų bei kompiuterių programinės įrangos projektavimo technologijų konsultacijos.

(310)(320)(330) 78/376,535, 2004 03 01, US

---

(111) **52471**
(156) 2014 04 16
(210) 2004 1736
(220) 2004 08 30
(186) 2024 08 30
(732) FREESCALE SEMICONDUCTOR, INC, 6501 William Cannon Drive West, Austin, Texas 78735, US
(740) Marius Jakulis - Jason, 3, AAA Law, J. Jasinskio g. 16 A, LT-03163 Vilnius, LT
(540)



(531) 26.3, 26.4

(511)

9 puslaidininkiai, puslaidininkiniai procesoriai, puslaidininkinių procesorių lustai (integrinės grandinės), lustai (integrinės grandinės), integrinių grandinių lustai, mikrograndynų (mikroschemų) (perprogramuojamos) plokštės, mikrokompiuteriai, mikrovaldikliai, mikroprocesoriai ir kompiuterių išoriniai įrenginiai, atminties įrenginiai ir jiems skirtos puslaidininkių medžiagos; puslaidininkiai (mašinoms ir staklėms); puslaidininkiai (apšvietimo, šildymo, garų gamybos, valgio virimo, šaldymo, džiovinimo, vėdinimo įrenginiams); puslaidininkiai (laikrodžiams ir chronometriniams instrumentams ir prietaisams); puslaidininkiai (muzikos instrumentams); puslaidininkiai (žaidimams ir žaislams); duomenų konvertavimo grandinės; kompiuterių programinė aparatinė įranga; elektroniniai, elektriniai ir elektromechaniniai aparatai, įrenginiai bei prietaisai, naudojami su kompiuteriais; vaizdo sistemų aparatai, įrenginiai ir prietaisai; garso, vaizdo ar duomenų įrašymo, perdavimo, perdirbimo ar atkūrimo aparatūra ir įranga; vaizdo grandinių plokštės, garso grandinių plokštės; garso ir vaizdo grandinių plokštės; vaizdo grafikos spartintuvai; daugialypės terpės spartintuvai; vaizdo apdorojimo procesoriai; kompiuterių programos; mokomoji medžiaga apie kompiuterius ir duomenų algoritmus duomenų glaudinimui ir išplėtimui; testavimo, tikrinimo ir kalibravimo aparatai; visų išvardintų prekių dalys, detalės ir priedai; integrinių grandinių ir puslaidininkių atminties įrenginių testavimo ir programavimo įrenginiai ir aparatai; kompiuterių programinė įranga, būtent taikomųjų programų integravimo ir jungimo programinė įranga, kompiuterių paslaugų programos, tinklų valdymo kompiuterių programos, prisijungimo prie visuotinio kompiuterių tinklo ir tarpusavyje besijungiančių kompiuterių tinklų kompiuterių programinė įranga; kompiuterių operacinės sistemos; kompiuterių operacinių sistemų programinė įranga; kompiuterių operacinės programos; kompiuterių programinės įrangos priemonės, skirtos trečių šalių taikomosios programinės įrangos veikimo pritaikymui.

42 technologijų licencijavimas; patentų, prekių ženklų, autorių teisių, slaptos verslo informacijos ir mokslinės informacijos bei techninių žinių, susijusių su puslaidininkių gamyba ir naudojimu, licencijavimas; puslaidininkių licencijavimas; programinės įrangos, susijusios su puslaidininkių gamyba ir naudojimu, licencijavimas; technologijų, susijusių su puslaidininkiais ir puslaidininkių gamyba, licencijavimas; technologijų, integruotų ir susijusių su puslaidininkių gaminiais, integrinėmis grandinėmis, grandinių plokštėmis, mikrokompiuteriais, mikrovaldikliais, mikroprocesoriais ir kompiuterių išoriniais įrenginiais, atminties įrenginiais ir jiems skirtomis puslaidininkių medžiagomis, duomenų konvertavimo grandinėmis, kompiuterių programine aparatine įranga, elektroniniais, elektriniais ir elektromechaniniais aparatais, įrenginiais bei prietaisais, naudojamais su kompiuteriais, vaizdo plokštėmis, vaizdo sistemų aparatais, įrenginiais ir prietaisais, skirtais garso, vaizdo ar duomenų įrašymui, perdavimui, perdirbimui ar atkūrimui, mokomąja medžiaga, skirta kompiuteriams ir duomenų algoritmams, duomenų glaudinimui ir išplėtimui, licencijavimas; kompiuterių ir telekomunikacijų sistemų projektavimas pagal užsakymą; kompiuterių ir telekomunikacijų bei kompiuterių programinės įrangos projektavimo technologijų konsultacijos.

(310)(320)(330) 78/376,532, 2004 03 01, US

---

(111) **52590**
(156) 2014 04 28
(210) 2005 0556
(220) 2005 04 01
(186) 2025 04 01
(732) UAB „MRA“, Totorių g. 20-9, LT-01121 Vilnius, LT
(740) Marija Lenkutienė, 6, Patentinių paslaugų centras, UAB, J.Basanavičiaus g. 11/1, LT-03108 Vilnius, LT
(540)

ARTRIGRAN

(511)

5 vaistai, būtent nesteroidiniai vaistai nuo uždegimo ir reumato.

---

(111) **53662**
(156) 2014 04 28
(210) 2005 1941
(220) 2004 05 01
(186) 2024 05 01
(732) SOCIEDAD ANONIMA VINA SANTA RITA, Av.Apoquindo 3669, Piso 6o, Las Condes, CL
(740) Reda Žabolienė, 7, Advokatės Redos Žabolienės kontora METIDA, Verslo centras VERTAS, Gynėjų g. 16, LT-01109 Vilnius, LT
(540)

SANTA RITA FLORESTA

(511)

33 vynas.

---

(111) **53803**
(156) 2014 04 08
(210) 2004 2005
(220) 2004 10 11
(186) 2024 10 11
(732) OY KARL FAZER AB, Fazerintie 6, 01230 Vantaa, FI
(740) Reda Žabolienė, 7, Advokatės Redos Žabolienės kontora METIDA, Verslo centras VERTAS, Gynėjų g. 16, LT-01109 Vilnius, LT
(540)

GARDĖSIS

(511)

30 duona, duonos gaminiai.

---

(111) **53857**
(156) 2014 04 04
(210) 2004 1798
(220) 2004 09 09
(186) 2024 09 09
(732) UAB „SAREME“, Naugarduko g. 32/2, LT-03225 Vilnius, LT
(740) Tatjana Sterlina, 37, UAB „Intels“, Naugarduko g. 32 / 2, LT-03225 Vilnius, LT
(540)

VISAR

(511)

9 signalizavimo prietaisai ir aparatai; aliarmo įrenginiai; sirenos; signalizacijos įrenginiai nuo vagysčių; apsauginės priemonės nuo nelaimingų atsitikimų; gaisro signalizacija; elektriniai pavojaus skambučiai; signaliniai skambučiai; skambučiai (įspėjamieji prietaisai); stebėjimo prietaisai, elektriniai įrenginiai nuo vagysčių; aukščiau išvardintų įrenginių priedai ir dalys, nepriskirtos prie kitų klasių.

---

(111) **54045**
(156) 2014 04 02
(210) 2006 0091
(220) 2004 05 01
(186) 2024 05 01
(732) PLANETA SRL, Contrada Dispensa, I-92012 Menfi (Agrigento), IT
(740) Reda Žabolienė, 7, Advokatės Redos Žabolienės kontora METIDA, Verslo centras VERTAS, Gynėjų g. 16, LT-01109 Vilnius, LT
(540)

SANTA CECILIA

(511)

33 svaigieji gėrimai (išskyrus alų).

---

(111) **54563**
(156) 2014 04 02
(210) 2006 0514
(220) 2004 06 17
(186) 2024 06 17
(732) WIX-FILTRON Sp. Z o.o., ul. Wroclawska 145, 63-800 Gostyn, PL
(740) Reda Žabolienė, 7, Advokatės Redos Žabolienės kontora METIDA, Verslo centras VERTAS, Gynėjų g. 16, LT-01109 Vilnius, LT
(540)



(531) 27.5
(511)

1 filtravimo medžiagos.
7 variklinių transporto priemonių, variklinių įrenginių ir aparatų filtrai.
16 filtravimo popierius.

---

(111) **54659**
(156) 2014 04 02
(210) 2006 0039
(220) 2004 05 01
(186) 2024 05 01
(732) FUJIFILM CORPORATION, 26-30, Nishiazabu 2-chome, Minato-ku, Tokyo, JP
(740) Reda Žabolienė, 7, Advokatės Redos Žabolienės kontora METIDA, Verslo centras VERTAS, Gynėjų g. 16, LT-01109 Vilnius, LT
(540)

SYNAPSE

(511)

42 kompiuterinės paslaugos, būtent programinės įrangos projektavimas (kūrimas) duomenų bazių valdymui, su pacientais susijusių radiologinių vaizdų informacijos tvarkymui, sveikatos priežiūros įstaigų naudojimui, ligos istorijų ir radiologinių vaizdų peržiūrai, pirminei diagnostikai ir pacientų priežiūrai.

---

(111) **55272**
(156) 2014 04 02
(210) 2006 1578
(220) 2004 05 01
(186) 2024 05 01
(732) GIORGIO ARMANI SPA, MILAN, SWISS BRANCH MENDRISIO, Via Penate 4, 6850 Mendrisio, CH
(740) Reda Žabolienė, 7, Advokatės Redos Žabolienės kontora METIDA, Verslo centras VERTAS, Gynėjų g. 16, LT-01109 Vilnius, LT
(540)

SENSI

(511)

3 parfumerijos gaminiai.

---

(111) **57298**
(156) 2014 04 04
(210) 2007 1850
(220) 2004 05 01
(186) 2024 05 01
(732) BAUSCH & LOMB INCORPORATED, One Bausch & Lomb Place, Rochester, New York 14604-2701, US
(740) Reda Žabolienė, 7, Advokatės Redos Žabolienės kontora METIDA, Verslo centras VERTAS, Gynėjų g. 16, LT-01109 Vilnius, LT

(540)

ALREX

(511)

5 antialerginiai, steroidiniai, oftalmologiniai preparatai, būtent akių lašai, tirpalai, geliai ir tepalai, skirti akių infekcijų ir uždegimų gydymui.

---

(111) **60204**
(156) 2014 04 29
(210) 2008 2311
(220) 2004 05 01
(186) 2024 05 01
(732) SIGNATURE FLIGHT SUPPORT UK REGIONS LIMITED, 105 Wigmore street, London W1U 1QY, GB
(740) Gediminas Pranevičius, 54, Advokatų kontora VARUL, Konstitucijos pr. 7, LT-09308 Vilnius, LT
(540)

SIGNATURE FLIGHT SUPPORT

(511)

37 orlaivių, jų dalių bei detalių, oro uosto įrengimų bei oro transporto priemonių montavimas, remontas ir techninė priežiūra; transporto priemonių priežiūros įrangos nuoma; orlaivių variklių ir orlaivių karkasų techninė priežiūra; aviacijos elektronikos įtaisymas ir remontas; orlaivių variklių nuodugnus patikrinimas (kapitalinis remontas); orlaivių navigacijos, ryšių ir salono pramogų sistemų įtaisymas; automobilių techninė priežiūra; orlaivių pagalbinės antžeminės įrangos priežiūra; transporto priemonių, orlaivių, orlaivių įrangos bei oro uosto įrangos išbandymas bei patikrinimas; priežiūros paslaugos aviacijos srityje.

39 vežimas; prekių pakavimas ir sandėliavimas, prekių pakavimo į dėžes paslaugos; prekių pristatymas; degalų pildymo paslaugos; transporto priemonių užpildymas degalais; bagažo ir krovinių aptarnavimas ir pristatymas; frachtavimas; oro navigacijos ir oro transporto kontrolės paslaugos; orlaivių frachtavimas; transportuojamų prekių surinkimas; kurjerių paslaugos (pranešimai ar prekės); turistų lydėjimas; transporto priemonių lydėjimas; transporto priemonių sugrąžinimo ir vilkimo paslaugos; išsiuntimo, pakrovimo ir iškrovimo paslaugos; oro uostų nešikų (pagalbinių darbuotojų) paslaugos; automobilių ir transporto priemonių statymas; automobilių stovėjimo vietų paslaugos; tvarkaraščių sudarymas ir vežiojimų užsakymas; keleivių vežiojimas ir prekių vežimas antžeminėmis transporto priemonėmis; oro uostų ligonių vežimėlių paslaugos; automobilių, skirtų aviacijai ir pastoviam naudojimui nuoma; angarų vietų nuoma; paklydusio bagažo pristatymo paslaugos.

42 aviacinis tikrinimas; orlaivių valdymo saugumo tikrinimas; orlaivių apžiūra; reaktyvinių variklių bandymai; orlaivių degalų įrangos kokybės kontrolė.

43 oro uosto laukiamųjų salių paslaugos; aprūpinimas maistu ir gėrimais; laikinas apgyvendinimas.

---

(111) **63652**
(156) 2014 04 15
(210) 2010 1236
(220) 2004 05 01
(186) 2024 05 01
(732) FIRETRACE USA, LLC, 15690 North 83rd Way, Suite B, Scottsdale, Arizona 85260, US
(740) Ramunė Garšvienė, 30, Dūkštų g. 28-20, LT-07171 Vilnius, LT
(540)

FIRETRACE

(511)

1 ugnies gesinimo mišiniai.

9 ugnies gesinimo aparatai ir įranga, jų atsarginės dalys ir priedai; temperatūrai jautrūs prietaisai, jų atsarginės dalys ir priedai (nepriskirti prie kitų klasių).

---

(111) **67803**
(156) 2014 04 16
(210) 2012 1571
(220) 2004 05 01
(186) 2024 05 01
(732) GOJO INDUSTRIES, INC, One GOJO Plaza, Suite 500, 44311 Akron, Ohio, US
(740) Reda Žabolienė, 7, Advokatės Redos Žabolienės kontora METIDA, Verslo centras VERTAS, Gynėjų g. 16, LT-01109 Vilnius, LT
(540)

PURELL

(511)

5 rankų higieniniai ir dezinfekavimo preparatai, ypač su antibakterinėmis ir antimikrobinėmis savybėmis.

Ženklai, išregistruoti pagal Lietuvos Respublikos prekių ženklų įstatymo 24 ir 36 straipsnius

(111) **11541**
(540) RIO menthol fig
(141) 2014 04 24

(111) **11542**
(540) Vista fig
(141) 2014 04 24

(111) **11544**
(540) HUNTER
(141) 2014 04 24

(111) **11546**
(540) Sauter fig
(141) 2014 04 24

(111) **11556**
(540) Parliament fig
(141) 2014 04 24

(111) **11562**
(540) ORION
(141) 2014 04 24

(111) **11691**
(540) bel fig
(141) 2014 04 24

(111) **11693**
(540) AMBERSORB
(141) 2014 04 24

(111) **11697**
(540) KATHON
(141) 2014 04 24

(111) **11698**
(540) LUBRITAN
(141) 2014 04 24

(111) **11700**
(540) PRIMAL
(141) 2014 04 24

(111) **11701**
(540) ROCRYL
(141) 2014 04 24

(111) **11702**
(540) SLASH
(141) 2014 04 24

(111) **11710**
(540) IWKA fig
(141) 2014 04 23

(111) **11716**
(540) fig
(141) 2014 04 24

(111) **11723**
(540) KLIRAZIL fig
(141) 2014 04 24

(111) **11756**
(540) BOSS fig
(141) 2014 04 24

(111) **11757**
(540) SCHWAN
(141) 2014 04 24

(111) **11758**
(540) fig
(141) 2014 04 24

(111) **11760**
(540) fig
(141) 2014 04 24

(111) **11762**
(540) FISONS
(141) 2014 04 24

(111) **11765**
(540) TILADE
(141) 2014 04 24

(111) **11770**
(540) GUARDIAN
(141) 2014 04 24

(111) **11776**
(540) KORRIGAN
(141) 2014 04 24

(111) **11795**
(540) aMaDEUS fig
(141) 2014 04 24

(111) **11798**
(540) DR BEST fig
(141) 2014 04 24

(111) **11802**
(540) BUD
(141) 2014 04 24

(111) **11817**
(540) PLANILUX
(141) 2014 04 24

(111) **11828**
(540) HAG fig
(141) 2014 04 24

(111) **11830**
(540) SUDAX
(141) 2014 04 24

(111) **11928**
(540) fig
(141) 2014 04 24

(111) **11945**
(540) GLEEM
(141) 2014 04 24

(111) **11949**
(540) PETROLE HAHN
(141) 2014 04 24

(111) **11953**
(540) M1 fig
(141) 2014 04 24

(111) **11955**
(540) M1 fig
(141) 2014 04 24

(111) **11960**
(540) Marlboro fig
(141) 2014 04 24

(111) **11961**
(540) RACKE RAUCHZART
(141) 2014 04 24

(111) **11988**
(540) OIL OF OLAZ fig
(141) 2014 04 24

(111) **11989**
(540) OIL OF OLAZ fig
(141) 2014 04 24

(111) **11990**
(540) OLAZ
(141) 2014 04 24

(111) **12193**
(540) KIM
(141) 2014 04 24

(111) **12195**
(540) TOTAL fig
(141) 2014 04 24

(111) **12205**
(540) MANINIL fig
(141) 2014 04 24

(111) **12227**
(540) OPILCA
(141) 2014 04 24

(111) **12228**
(540) HATTRIC
(141) 2014 04 24

(111) **12282**
(540) Cambridge ULTRA LOW TAR fig
(141) 2014 04 24

(111) **12284**
(540) PERMUTHANE
(141) 2014 04 24

(111) **12355**
(540) Lietmedis fig
(141) 2014 04 24

(111) **12362**
(540) DRAPOLENE
(141) 2014 04 24

(111) **12363**
(540) EXOSURF
(141) 2014 04 24

(111) **12368**
(540) SEMPREX
(141) 2014 04 24

(111) **12371**
(540) TRACRIUM
(141) 2014 04 24

(111) **12372**
(540) WELLCOME
(141) 2014 04 24

(111) **12373**
(540) Wellcome fig
(141) 2014 04 24

(111) **12374**
(540) ZOVIRAX fig
(141) 2014 04 24

(111) **12378**
(540) AVALON fig
(141) 2014 04 24

(111) **12432**
(540) GROTRIAN-STEINWEG fig
(141) 2014 04 24

(111) **12435**
(540) THIXOPREN
(141) 2014 04 24

(111) **12449**
(540) GOEDECKE
(141) 2014 04 24

(111) **12453**
(540) ANTISEDAN
(141) 2014 04 24

(111) **12454**
(540) DOMITOR
(141) 2014 04 24

(111) **12455**
(540) ELDEPRYL
(141) 2014 04 24

(111) **12457**
(540) FARESTON
(141) 2014 04 24

(111) **12458**
(540) FARMOS
(141) 2014 04 24

(111) **12463**
(540) BROILACT
(141) 2014 04 24

(111) **12464**
(540) DOMOSEDAN
(141) 2014 04 24

(111) **12470**
(540) DECCA
(141) 2014 04 24

(111) **12478**
(540) fig
(141) 2014 04 24

(111) **12481**
(540) fig
(141) 2014 04 24

(111) **12515**
(540) AEROSIL
(141) 2014 04 24

(111) **12518**
(540) VP fig
(141) 2014 04 24

(111) **12521**
(540) DILZEM fig
(141) 2014 04 24

(111) **12522**
(540) GEVILON
(141) 2014 04 24

(111) **12530**
(540) ACCUPRO
(141) 2014 04 24

(111) **12533**
(540) CERTS
(141) 2014 04 24

(111) **12535**
(540) CLORETS
(141) 2014 04 24

(111) **12536**
(540) C fig
(141) 2014 04 24

(111) **12538**
(540) SCHICK
(141) 2014 04 24

(111) **12540**
(540) NOVON
(141) 2014 04 24

(111) **12542**
(540) DISCOVERY
(141) 2014 04 24

(111) **12544**
(540) RANGE ROVER
(141) 2014 04 24

(111) **12548**
(540) BAYCAP
(141) 2014 04 24

(111) **12549**
(540) BAYFORM
(141) 2014 04 24

(111) **12551**
(540) BAYMOFLEX
(141) 2014 04 24

(111) **12555**
(540) VULKAZON
(141) 2014 04 24

(111) **12577**
(540) LISA
(141) 2014 04 24

(111) **12578**
(540) LISALON
(141) 2014 04 24

(111) **12580**
(540) M fig
(141) 2014 04 24

(111) **12586**
(540) TEDUR
(141) 2014 04 24

(111) **12588**
(540) Bayer Material-schutz fig
(141) 2014 04 24

(111) **12593**
(540) BAYCOR
(141) 2014 04 24

(111) **12594**
(540) BAYFIDAN
(141) 2014 04 24

(111) **12597**
(540) SOCRA fig
(141) 2014 04 24

(111) **12601**
(540) Scholl fig
(141) 2014 04 24

(111) **12606**
(540) UNIPLET fig
(141) 2014 04 24

(111) **12610**
(540) LŪGNĖ fig
(141) 2014 04 24

(111) **12612**
(540) Cralonin
(141) 2014 04 24

(111) **12613**
(540) Engystol
(141) 2014 04 24

(111) **12614**
(540) Gripp-Heel
(141) 2014 04 24

(111) **12615**
(540) Heel
(141) 2014 04 24

(111) **12616**
(540) Homaccord
(141) 2014 04 24

(111) **12618**
(540) Lymphomyosot
(141) 2014 04 24

(111) **12619**
(540) Traumeel S
(141) 2014 04 24

(111) **12620**
(540) Vertigoheel fig
(141) 2014 04 24

(111) **12621**
(540) Viburcol
(141) 2014 04 24

(111) **12622**
(540) fig
(141) 2014 04 24

(111) **12625**
(540) CUPROXAT fig
(141) 2014 04 24

(111) **12626**
(540) Polyfelt
(141) 2014 04 24

(111) **12661**
(540) ELOPAK
(141) 2014 04 24

(111) **12662**
(540) PURE-PAK
(141) 2014 04 24

(111) **12663**
(540) PURE-PAK
(141) 2014 04 24

(111) **12702**
(540) DYRENE
(141) 2014 04 24

(111) **12703**
(540) FOLIDOL
(141) 2014 04 24

(111) **12704**
(540) MONCEREN
(141) 2014 04 24

(111) **12705**
(540) RANCHO
(141) 2014 04 24

(111) **12706**
(540) ALBAY
(141) 2014 04 24

(111) **12707**
(540) BAYNORMAN
(141) 2014 04 24

(111) **12708**
(540) BAYPRESS
(141) 2014 04 24

(111) **12709**
(540) BAYTENSIN
(141) 2014 04 24

(111) **12713**
(540) GLUCOBAY
(141) 2014 04 24

(111) **12715**
(540) LENGIL
(141) 2014 04 24

(111) **12717**
(540) TORADOL
(141) 2014 04 24

(111) **12721**
(540) ST fig
(141) 2014 04 24

(111) **12722**
(540) IDEE KAFFEE fig
(141) 2014 04 24

(111) **12727**
(540) TOLPA fig
(141) 2014 04 24

(111) **12728**
(540) TOLPA
(141) 2014 04 24

(111) **12732**
(540) RUNNER
(141) 2014 04 24

(111) **12733**
(540) BUCK FILTER KING SIZE CIGARETTES fig
(141) 2014 04 24

(111) **12734**
(540) NORTH POLE MENTHOL COOLED fig
(141) 2014 04 24

(111) **12736**
(540) TRIMEPRANOL
(141) 2014 04 24

(111) **12737**
(540) JODORGAN
(141) 2014 04 24

(111) **12738**
(540) SPOFA TEST fig
(141) 2014 04 24

(111) **12740**
(540) DOMESTIN
(141) 2014 04 24

(111) **12741**
(540) CONTUR
(141) 2014 04 24

(111) **12744**
(540) BETA-BAYTHROID
(141) 2014 04 24

(111) **12747**
(540) IWKA fig
(141) 2014 04 23

(111) **12780**
(540) HORIZON
(141) 2014 04 24

(111) **12782**
(540) NIMOTOP
(141) 2014 04 24

(111) **12784**
(540) Semisorb
(141) 2014 04 24

(111) **12786**
(540) SYSCOR
(141) 2014 04 24

(111) **12788**
(540) BAYPREG
(141) 2014 04 24

(111) **12789**
(540) BLENDUR
(141) 2014 04 24

(111) **12790**
(540) DESMOCAST
(141) 2014 04 24

(111) **12791**
(540) BAYGRIPPAL
(141) 2014 04 24

(111) **12792**
(540) CARBOCLAR
(141) 2014 04 24

(111) **12794**
(540) MUCIDORAL
(141) 2014 04 24

(111) **12796**
(540) BAYCIDAL
(141) 2014 04 24

(111) **12797**
(540) BAYCIDAL
(141) 2014 04 24

(111) **12799**
(540) jackpot
(141) 2014 04 24

(111) **12800**
(540) CARLI GRY
(141) 2014 04 24

(111) **12801**
(540) COTTONFIELD
(141) 2014 04 24

(111) **12804**
(540) CONSORZIO TORREFATTORI CAFFE BAR fig
(141) 2014 04 24

(111) **12811**
(540) IOMERON
(141) 2014 04 24

(111) **12812**
(540) IMERON
(141) 2014 04 24

(111) **12879**
(540) SIBUTOL
(141) 2014 04 24

(111) **12888**
(540) LUB MARINE fig
(141) 2014 04 24

(111) **12889**
(540) fig
(141) 2014 04 24

(111) **12894**
(540) PERIZIN
(141) 2014 04 24

(111) **12895**
(540) RESPONSAR
(141) 2014 04 24

(111) **12896**
(540) STARYCIDE
(141) 2014 04 24

(111) **12899**
(540) Walomer
(141) 2014 04 24

(111) **12900**
(540) Walomer
(141) 2014 04 24

(111) **12901**
(540) Waloran
(141) 2014 04 24

(111) **12902**
(540) Waloran
(141) 2014 04 24

(111) **12903**
(540) Odol fig
(141) 2014 04 24

(111) **12908**
(540) TOTALGAZ fig
(141) 2014 04 24

(111) **12909**
(540) EXCESS
(141) 2014 04 24

(111) **12915**
(540) fig
(141) 2014 04 24

(111) **12916**
(540) Canard-Duchene fig
(141) 2014 04 24

(111) **12918**
(540) CANARD
(141) 2014 04 24

(111) **12919**
(540) CHARLES VII CUVEE SPECIALE DE Canard-Duchene CHAMPAGNE BRUT fig
(141) 2014 04 24

(111) **13027**
(540) MODESS
(141) 2014 04 24

(111) **13028**
(540) SERENA PRIMA
(141) 2014 04 24

(111) **13029**
(540) SERENA ULTRA
(141) 2014 04 24

(111) **13038**
(540) S-ENTRY
(141) 2014 04 24

(111) **13039**
(540) VESPRE
(141) 2014 04 24

(111) **13050**
(540) Recormon
(141) 2014 04 24

(111) **13059**
(540) FEC
(141) 2014 04 24

(111) **13060**
(540) Gluketur-Test
(141) 2014 04 24

(111) **13062**
(540) Nephur-Test
(141) 2014 04 24

(111) **13106**
(540) Blendi
(141) 2014 04 24

(111) **13112**
(540) Blend-a-med Junior fig
(141) 2014 04 24

(111) **13120**
(540) FRU COLA
(141) 2014 04 24

(111) **13121**
(540) FRUCADE
(141) 2014 04 24

(111) **13123**
(540) PRINCESS fig
(141) 2014 04 24

(111) **13124**
(540) Theis
(141) 2014 04 24

(111) **13126**
(540) BELCHIC Modelle fig
(141) 2014 04 24

(111) **13130**
(540) SEKURIT SAINT-GOBAIN fig
(141) 2014 04 24

(111) **13133**
(540) PARSOL
(141) 2014 04 24

(111) **13134**
(540) CLIMAPLUS
(141) 2014 04 24

(111) **13136**
(540) Milka Lila Pause fig
(141) 2014 04 24

(111) **13141**
(540) Precimat
(141) 2014 04 24

(111) **13151**
(540) Blanchet
(141) 2014 04 24

(111) **13152**
(540) Bongeronde
(141) 2014 04 24

(111) **13155**
(540) fig
(141) 2014 04 24

(111) **13185**
(540) TYLENOL
(141) 2014 04 24

(111) **13186**
(540) K WAY fig
(141) 2014 04 24

(111) **13187**
(540) K fig
(141) 2014 04 24

(111) **13188**
(540) K WAY
(141) 2014 04 24

(111) **13190**
(540) DAF fig
(141) 2014 04 24

(111) **13294**
(540) PANALPINA
(141) 2014 04 24

(111) **13297**
(540) fig
(141) 2014 04 24

(111) **13298**
(540) DAF
(141) 2014 04 24

(111) **13302**
(540) CARAT
(141) 2014 04 24

(111) **13304**
(540) LESIEUR fig
(141) 2014 04 24

(111) **13305**
(540) Lesieur fig
(141) 2014 04 24

(111) **13306**
(540) Lesieur fig
(141) 2014 04 24

(111) **13309**
(540) fig
(141) 2014 04 24

(111) **13314**
(540) SCHTROUMPF SMURF SCHLUMPF fig
(141) 2014 04 24

(111) **13318**
(540) FINATHENE
(141) 2014 04 24

(111) **13321**
(540) COURVOISIER fig
(141) 2014 04 24

(111) **13322**
(540) COURVOISIER LE COGNAC DE NAPOLEON fig
(141) 2014 04 24

(111) **13323**
(540) CF CORINE DE FARME fig
(141) 2014 04 24

(111) **13327**
(540) fig
(141) 2014 04 24

(111) **13329**
(540) AIR FRANCE fig
(141) 2014 04 24

(111) **13334**
(540) AVL fig
(141) 2014 04 24

(111) **13335**
(540) MARTINIZING
(141) 2014 04 24

(111) **13337**
(540) SWAROVSKI
(141) 2014 04 24

(111) **13341**
(540) CHEVALIER DE MALTE
(141) 2014 04 24

(111) **13356**
(540) LEUCO DUR fig
(141) 2014 04 24

(111) **13357**
(540) LEUCO DIA fig
(141) 2014 04 24

(111) **13358**
(540) CERESTAR
(141) 2014 04 24

(111) **13359**
(540) fig
(141) 2014 04 24

(111) **13364**
(540) Diana de Silva fig
(141) 2014 04 24

(111) **13366**
(540) VALSOIA
(141) 2014 04 24

(111) **13375**
(540) MYCOSTER
(141) 2014 04 24

(111) **13380**
(540) Klorane
(141) 2014 04 24

(111) **13381**
(540) KLORANE
(141) 2014 04 24

(111) **13382**
(540) DERMO-PAIN du Dr DUCRAY
(141) 2014 04 24

(111) **13383**
(540) CIBLE
(141) 2014 04 24

(111) **13384**
(540) COUVRANCE
(141) 2014 04 24

(111) **13385**
(540) HYDRACLAIR
(141) 2014 04 24

(111) **13386**
(540) LES POLYSIANES
(141) 2014 04 24

(111) **13389**
(540) HYDRANCE
(141) 2014 04 24

(111) **13390**
(540) SILHOE
(141) 2014 04 24

(111) **13392**
(540) GALENIC
(141) 2014 04 24

(111) **13393**
(540) ELANCYL
(141) 2014 04 24

(111) **13394**
(540) CAUTERETS
(141) 2014 04 24

(111) **13395**
(540) DUCRAY
(141) 2014 04 24

(111) **13396**
(540) avene fig
(141) 2014 04 24

(111) **13398**
(540) Panoctine
(141) 2014 04 24

(111) **13437**
(540) JUPITER
(141) 2014 04 24

(111) **13441**
(540) EDITIONS DE L'OISEAU-LYRE fig
(141) 2014 04 24

(111) **13442**
(540) mango fig
(141) 2014 04 24

(111) **13455**
(540) IOPIDINE
(141) 2014 04 24

(111) **13470**
(540) TOMOSCAN
(141) 2014 04 24

(111) **13473**
(540) Deutsche Grammophon fig
(141) 2014 04 24

(111) **13474**
(540) polydor fig
(141) 2014 04 24

(111) **13475**
(540) ARCHIV PRODUKTION fig
(141) 2014 04 24

(111) **13482**
(540) SURF WALKER
(141) 2014 04 24

(111) **13487**
(540) SELLIER & BELLOT fig
(141) 2014 04 24

(111) **13491**
(540) AVL fig
(141) 2014 04 24

(111) **13492**
(540) Klaus Steilmann
(141) 2014 04 24

(111) **13493**
(540) gigi
(141) 2014 04 24

(111) **13498**
(540) OTTO KERN fig
(141) 2014 04 24

(111) **13500**
(540) OTTO KERN fig
(141) 2014 04 24

(111) **13501**
(540) OTTO KERN fig
(141) 2014 04 24

(111) **13504**
(540) SOMMER fig
(141) 2014 04 24

(111) **13509**
(540) DARTY fig
(141) 2014 04 24

(111) **13510**
(540) woltz italiana fig
(141) 2014 04 24

(111) **13513**
(540) ORIGINAL trudi fig
(141) 2014 04 24

(111) **13519**
(540) granini INTERNATIONAL fig
(141) 2014 04 24

(111) **13521**
(540) KRUG
(141) 2014 04 24

(111) **13524**
(540) POTENSAC
(141) 2014 04 24

(111) **13525**
(540) LEOVILLE
(141) 2014 04 24

(111) **13526**
(540) LAS CASES
(141) 2014 04 24

(111) **13527**
(540) CLOS DU MARQUIS
(141) 2014 04 24

(111) **13528**
(540) Chateau Leoville Las Cases fig
(141) 2014 04 24

(111) **13529**
(540) CLOS DU MARQUIS STUULIEN MEDOC fig
(141) 2014 04 24

(111) **13530**
(540) fig
(141) 2014 04 24

(111) **13532**
(540) Adalat
(141) 2014 04 24

(111) **13535**
(540) Resochin
(141) 2014 04 24

(111) **13536**
(540) Iversal
(141) 2014 04 24

(111) **13554**
(540) NORDICA fig
(141) 2014 04 24

(111) **13555**
(540) NORDICA fig
(141) 2014 04 24

(111) **13561**
(540) SELLIER & BELLOT fig
(141) 2014 04 24

(111) **13562**
(540) BELFE
(141) 2014 04 24

(111) **13563**
(540) MACROM fig
(141) 2014 04 24

(111) **13564**
(540) FIORUCCI
(141) 2014 04 24

(111) **13570**
(540) FLUOKIT
(141) 2014 04 24

(111) **13572**
(540) SIBELIUM
(141) 2014 04 24

(111) **13573**
(540) TINSET
(141) 2014 04 24

(111) **13576**
(540) RISPERDAL
(141) 2014 04 24

(111) **13578**
(540) HISMANAL
(141) 2014 04 24

(111) **13580**
(540) RAPIFEN
(141) 2014 04 24

(111) **13581**
(540) SPORANOX
(141) 2014 04 24

(111) **13582**
(540) SUFENTA
(141) 2014 04 24

(111) **13583**
(540) PREPULSID
(141) 2014 04 24

(111) **13586**
(540) HYPNOMIDATE
(141) 2014 04 24

(111) **13642**
(540) Droncit
(141) 2014 04 24

(111) **13645**
(540) Zeel
(141) 2014 04 24

(111) **13651**
(540) COUGAR
(141) 2014 04 24

(111) **13680**
(540) CHIPIE
(141) 2014 04 24

(111) **13683**
(540) fig
(141) 2014 04 24

(111) **13684**
(540) GEORGE'S
(141) 2014 04 24

(111) **13754**
(540) MANI fig
(141) 2014 04 24

(111) **13795**
(540) MATADOR
(141) 2014 04 24

(111) **13801**
(540) fig
(141) 2014 04 24

(111) **13803**
(540) CAMPING gaz fig
(141) 2014 04 24

(111) **13877**
(540) DAILY
(141) 2014 04 24

(111) **13884**
(540) Pelikan fig
(141) 2014 04 23

(111) **13906**
(540) Sportex fig
(141) 2014 04 24

(111) **13908**
(540) TONIK
(141) 2014 04 24

(111) **13919**
(540) ZOLONE
(141) 2014 04 24

(111) **13995**
(540) EL CHARRO
(141) 2014 04 24

(111) **13995A**
(540) EL CHARRO
(141) 2014 04 24

(111) **14051**
(540) PANDA
(141) 2014 04 24

(111) **14052**
(540) fig
(141) 2014 04 24

(111) **14054**
(540) DARTY fig
(141) 2014 04 24

(111) **14157**
(540) ODOL fig
(141) 2014 04 24

(111) **14175**
(540) JOST fig
(141) 2014 04 24

(111) **14176**
(540) FINA
(141) 2014 04 24

(111) **14179**
(540) SOLIANTE
(141) 2014 04 24

(111) **14310**
(540) PURE LAC
(141) 2014 04 24

(111) **14311**
(540) fig
(141) 2014 04 24

(111) **14331**
(540) ISLAND fig
(141) 2014 04 24

(111) **14341**
(540) Polytherm
(141) 2014 04 24

(111) **14342**
(540) MILKA fig
(141) 2014 04 24

(111) **14343**
(540) MILKA fig
(141) 2014 04 24

(111) **14365**
(540) Dorlastan
(141) 2014 04 24

(111) **14367**
(540) Bayleton
(141) 2014 04 24

(111) **14375**
(540) Pulsar
(141) 2014 04 24

(111) **22998**
(540) BLEND-A-MANT
(141) 2014 04 24

(111) **22999**
(540) BLEND-A-PRINT
(141) 2014 04 24

(111) **23030**
(540) OMEGA
(141) 2014 04 24

(111) **23119**
(540) V L fig
(141) 2014 04 24

(111) **23178**
(540) LAVAZZA CAPPUCCINO ITALIANO fig
(141) 2014 04 24

(111) **23181**
(540) ZWACK
(141) 2014 04 24

(111) **23182**
(540) UNICUM
(141) 2014 04 24

(111) **23204**
(540) Universal-Stein fig
(141) 2014 04 24

(111) **23209**
(540) EVE fig
(141) 2014 04 24

(111) **23218**
(540) CHALLENGE
(141) 2014 04 24

(111) **23239**
(540) levis fig
(141) 2014 04 24

(111) **23240**
(540) GOLDECK
(141) 2014 04 24

(111) **23241**
(540) SCHLUMBERGER
(141) 2014 04 24

(111) **23268**
(540) PROFESSIONAL COLLECTION
(141) 2014 04 24

(111) **23304**
(540) AGROLITAS
(141) 2014 04 24

(111) **23361**
(540) CAMOTEX
(141) 2014 04 24

(111) **23363**
(540) TOOTSIE ROLL
(141) 2014 04 24

(111) **23367**
(540) CAPSTAN
(141) 2014 04 24

(111) **23395**
(540) RADIO MARIA
(141) 2014 04 24

(111) **23396**
(540) Clarlux
(141) 2014 04 24

(111) **23398**
(540) MOWE fig
(141) 2014 04 24

(111) **23403**
(540) Tital
(141) 2014 04 24

(111) **23404**
(540) Umbramatic
(141) 2014 04 24

(111) **23405**
(540) Lantal
(141) 2014 04 24

(111) **23406**
(540) Gradal
(141) 2014 04 24

(111) **23407**
(540) Glaukar
(141) 2014 04 24

(111) **23408**
(540) Duopal
(141) 2014 04 24

(111) **23409**
(540) Clarlet
(141) 2014 04 24

(111) **23412**
(540) SCANSPED fig
(141) 2014 04 24

(111) **23435**
(540) SPEEDO AQUA GYM
(141) 2014 04 24

(111) **23441**
(540) EURODOLLAR
(141) 2014 04 24

(111) **23445**
(540) U fig
(141) 2014 04 24

(111) **23448**
(540) fig
(141) 2014 04 24

(111) **23450**
(540) Layher
(141) 2014 04 24

(111) **23464**
(540) inform
(141) 2014 04 24

(111) **23469**
(540) BETACARE
(141) 2014 04 24

(111) **23490**
(540) ZOVIRAX
(141) 2014 04 24

(111) **23491**
(540) WELLCOME
(141) 2014 04 24

(111) **23492**
(540) fig
(141) 2014 04 24

(111) **23501**
(540) Y YKK fig
(141) 2014 04 24

(111) **23503**
(540) SUPRASTIN
(141) 2014 04 24

(111) **23504**
(540) SWING
(141) 2014 04 24

(111) **23505**
(540) CSEMEGE fig
(141) 2014 04 24

(111) **23506**
(540) LEO
(141) 2014 04 24

(111) **23508**
(540) fig
(141) 2014 04 24

(111) **23509**
(540) fig
(141) 2014 04 24

(111) **23521**
(540) INFONET
(141) 2014 04 24

(111) **23526**
(540) Segafredo ZANETTI ESPRESSO fig
(141) 2014 04 24

(111) **23554**
(540) NEO-VISAGE
(141) 2014 04 24

(111) **23607**
(540) friablock
(141) 2014 04 24

(111) **23609**
(540) FRIATHERM
(141) 2014 04 24

(111) **23611**
(540) fig
(141) 2014 04 24

(111) **23613**
(540) BRIO
(141) 2014 04 24

(111) **23621**
(540) fig
(141) 2014 04 24

(111) **23622**
(540) fig
(141) 2014 04 24

(111) **23626**
(540) LKS LIETUVOS KINO STUDIJA fig
(141) 2014 04 24

(111) **23677**
(540) LONDON FOG
(141) 2014 04 24

(111) **23680**
(540) PolluStat
(141) 2014 04 24

(111) **23688**
(540) V fig
(141) 2014 04 24

(111) **23689**
(540) PONY fig
(141) 2014 04 24

(111) **23690**
(540) PONY fig
(141) 2014 04 24

(111) **23691**
(540) NABION
(141) 2014 04 24

(111) **23694**
(540) INTUITY
(141) 2014 04 24

(111) **23918**
(540) AXOR
(141) 2014 04 24

(111) **23942**
(540) SHERPA
(141) 2014 04 24

(111) **24134**
(540) ROVER
(141) 2014 04 24

(111) **24317**
(540) BLOCKBUSTER VIDEO fig
(141) 2014 04 24

(111) **24318**
(540) BLOCKBUSTER VIDEO
(141) 2014 04 24

(111) **25500**
(540) GaSiTec fig
(141) 2014 04 24

(111) **25501**
(540) Sehr Kneipp fig
(141) 2014 04 24

(111) **47143**
(540) Valstiečių laikraštis fig
(141) 2014 04 23

(111) **47327**
(540) fig
(141) 2014 04 23

(111) **49302**
(540) KALVIS fig
(141) 2014 04 23

(111) **49394**
(540) ČIAO
(141) 2014 04 23

(111) **49395**
(540) BEHRINGER
(141) 2014 04 23

(111) **49407**
(540) BUGERA
(141) 2014 04 23

(111) **49408**
(540) SOVETSKIJ STANDART fig
(141) 2014 04 23

(111) **49410**
(540) MŪSŲ GIRIOS
(141) 2014 04 23

(111) **49411**
(540) BOČIŲ STUDIJA fig
(141) 2014 04 23

(111) **49412**
(540) DRUSKINIKŲ HERMIS fig
(141) 2014 04 23

(111) **49413**
(540) VIP ALUS
(141) 2014 04 23

(111) **49414**
(540) FORTO PICA
(141) 2014 04 23

(111) **49415**
(540) FORTAS
(141) 2014 04 23

(111) **49425**
(540) VL fig
(141) 2014 04 23

(111) **49426**
(540) Valstiečių žinios fig
(141) 2014 04 23

(111) **49427**
(540) KAVOS NAMAI fig
(141) 2014 04 23

(111) **49434**
(540) AlitA fig
(141) 2014 04 23

(111) **49435**
(540) AlitA Sidras fig
(141) 2014 04 23

(111) **49436**
(540) MIX AlitA fig
(141) 2014 04 23

(111) **49437**
(540) AlitA fig
(141) 2014 04 23

(111) **49438**
(540) GOLTORIN
(141) 2014 04 23

(111) **49439**
(540) VYTORIN
(141) 2014 04 23

(111) **49440**
(540) KARETNYJ DVOR
(141) 2014 04 23

(111) **49444**
(540) DOVAS fig
(141) 2014 04 23

(111) **49448**
(540) TILKA fig
(141) 2014 04 23

(111) **49453**
(540) RADIOCENTRAS fig
(141) 2014 04 23

(111) **49462**
(540) ULTRIZOR
(141) 2014 04 23

(111) **49463**
(540) GOLTOR
(141) 2014 04 23

(111) **49464**
(540) Tiger GOLD MEDAL Lager Beer fig
(141) 2014 04 23

(111) **49465**
(540) MACUGEN
(141) 2014 04 23

(111) **49466**
(540) Kavaska Muitinės sandėlis fig
(141) 2014 04 23

(111) **49470**
(540) KETA fig
(141) 2014 04 23

(111) **49475**
(540) auto x fig
(141) 2014 04 23

(111) **49476**
(540) TEL fig
(141) 2014 04 23

(111) **49477**
(540) DIAMOND EDITION
(141) 2014 04 23

(111) **49484**
(540) DAVID'S PRIDE
(141) 2014 04 23

(111) **49486**
(540) DAVID'S DELIGHT
(141) 2014 04 23

(111) **49487**
(540) DAVID'S SUPREME
(141) 2014 04 23

(111) **49488**
(540) PUSRYTINIŲ
(141) 2014 04 23

(111) **49489**
(540) MERGELIŲ
(141) 2014 04 23

(111) **49490**
(540) VILNIUS JAZZ fig
(141) 2014 04 23

(111) **49491**
(540) Moters savaitė
(141) 2014 04 23

(111) **49493**
(540) Moters savaitė fig
(141) 2014 04 23

(111) **49495**
(540) Ritchie SWIMWEAR fig
(141) 2014 04 23

(111) **49498**
(540) Pikų dama fig
(141) 2014 04 23

(111) **49499**
(540) INŽINERINIAI PROJEKTAI fig
(141) 2014 04 23

(111) **49500**
(540) OMAS
(141) 2014 04 23

(111) **49508**
(540) DORMEKA fig
(141) 2014 04 23

(111) **49509**
(540) G&C fig
(141) 2014 04 23

(111) **49511**
(540) orange virus fig
(141) 2014 04 23

(111) **49514**
(540) BIOVELA Mėsos perdirbimo įmonė fig
(141) 2014 04 23

(111) **49515**
(540) rewon fig
(141) 2014 04 23

(111) **49544**
(540) MS MALOKOS STATYBA fig
(141) 2014 04 23

(111) **49545**
(540) TOBI
(141) 2014 04 23

(111) **49546**
(540) fig
(141) 2014 04 23

(111) **49547**
(540) YAKATA JAPONIŠKO MAISTO RESTORANAS fig
(141) 2014 04 23

(111) **49548**
(540) Forest brother fig
(141) 2014 04 23

(111) **49549**
(540) MŪSŲ KNYGA fig
(141) 2014 04 23

(111) **49550**
(540) Cadbury Compliment fig
(141) 2014 04 23

(111) **49551**
(540) I AM
(141) 2014 04 23

(111) **49554**
(540) ZEPELINUS fig
(141) 2014 04 23

(111) **49555**
(540) BIJŪNAS fig
(141) 2014 04 23

(111) **49556**
(540) CITALON
(141) 2014 04 23

(111) **49557**
(540) SERGORUS fig
(141) 2014 04 23

(111) **49559**
(540) WHEELS fig
(141) 2014 04 23

(111) **49582**
(540) EVYAP fig
(141) 2014 04 23

(111) **49583**
(540) esse fig
(141) 2014 04 23

(111) **49584**
(540) VISMOS
(141) 2014 04 23

(111) **49585**
(540) Siurpriznoje fig
(141) 2014 04 23

(111) **49586**
(540) Materyj volk fig
(141) 2014 04 23

(111) **49587**
(540) Zadorinka fig
(141) 2014 04 23

(111) **49588**
(540) ARMONIE
(141) 2014 04 23

(111) **49589**
(540) Blue Stork
(141) 2014 04 23

(111) **49590**
(540) Red Stork
(141) 2014 04 23

(111) **49591**
(540) Novella fig
(141) 2014 04 23

(111) **49592**
(540) Solnečnij fig
(141) 2014 04 23

(111) **49593**
(540) Monte Cristo Premium BRANDY fig
(141) 2014 04 23

(111) **49594**
(540) DETTOL
(141) 2014 04 23

(111) **49595**
(540) Dettol fig
(141) 2014 04 23

(111) **49596**
(540) dadu fig
(141) 2014 04 23

(111) **49627**
(540) MATYK! fig
(141) 2014 04 23

(111) **49629**
(540) YUKI
(141) 2014 04 23

(111) **49630**
(540) PATUCCA
(141) 2014 04 23

(111) **49631**
(540) GNOB
(141) 2014 04 23

(111) **49632**
(540) KROLL
(141) 2014 04 23

(111) **49659**
(540) Hawaii BARAS fig
(141) 2014 04 23

(111) **49660**
(540) LYRICAL
(141) 2014 04 23

(111) **49664**
(540) ESYMLIN
(141) 2014 04 23

(111) **49666**
(540) AVENSIS VERSO
(141) 2014 04 23

(111) **49667**
(540) COROLLA VERSO
(141) 2014 04 23

(111) **49670**
(540) LEXUS RX300
(141) 2014 04 23

(111) **49672**
(540) LEXUS IS200
(141) 2014 04 23

(111) **49697**
(540) ADEN COSMETICS
(141) 2014 04 23

(111) **49699**
(540) www fb lt
(141) 2014 04 23

(111) **49701**
(540) FOTOS fig
(141) 2014 04 23

(111) **49702**
(540) q b consulting fig
(141) 2014 04 23

(111) **49704**
(540) reklamos idėjos fig
(141) 2014 04 23

(111) **49705**
(540) Teisės žinios Justitia fig
(141) 2014 04 23

(111) **49707**
(540) fig
(141) 2014 04 23

(111) **49708**
(540) DOLPHIN ENERGY fig
(141) 2014 04 23

(111) **49710**
(540) K I T A S
(141) 2014 04 23

(111) **49711**
(540) KITAS
(141) 2014 04 23

(111) **49712**
(540) HOCUS-POCUS
(141) 2014 04 23

(111) **49713**
(540) KIKILIS
(141) 2014 04 23

(111) **49714**
(540) FLIP
(141) 2014 04 23

(111) **49715**
(540) ZATYCIL
(141) 2014 04 23

(111) **49716**
(540) TYGAZIL
(141) 2014 04 23

(111) **49717**
(540) TYZEL
(141) 2014 04 23

(111) **49719**
(540) VAISBA electrics fig
(141) 2014 04 23

(111) **49720**
(540) BROADWAY BOWLING fig
(141) 2014 04 23

(111) **49721**
(540) Bi Fi do fig
(141) 2014 04 23

(111) **49740**
(540) prefere by dynea fig
(141) 2014 04 23

(111) **49741**
(540) ultim by dynea fig
(141) 2014 04 23

(111) **49742**
(540) SARAY fig
(141) 2014 04 23

(111) **49743**
(540) PERLIUKAS
(141) 2014 04 23

(111) **49745**
(540) PURIENA
(141) 2014 04 23

(111) **49747**
(540) Red night
(141) 2014 04 23

(111) **49748**
(540) CEROVIVE
(141) 2014 04 23

(111) **49749**
(540) UTENOS MĖSA 1976 fig
(141) 2014 04 23

(111) **49750**
(540) UTENOS MĖSA 1976 fig
(141) 2014 04 23

(111) **49751**
(540) UTENOS MĖSA 1976 fig
(141) 2014 04 23

(111) **49752**
(540) UTENOS MĖSA 1976 fig
(141) 2014 04 23

(111) **49753**
(540) UTENOS MĖSA 1976 fig
(141) 2014 04 23

(111) **49754**
(540) AD Gloriam fig
(141) 2014 04 23

(111) **49758**
(540) SAULUTĖ
(141) 2014 04 23

(111) **49759**
(540) PAN DULCE
(141) 2014 04 23

(111) **49760**
(540) CHAOSAS
(141) 2014 04 23

(111) **49791**
(540) Apivitalis
(141) 2014 04 23

(111) **49794**
(540) HORN fig
(141) 2014 04 23

(111) **49795**
(540) FUSION
(141) 2014 04 23

(111) **49821**
(540) UTENOS MĖSA 1976 fig
(141) 2014 04 23

(111) **49822**
(540) LAUMĖS PĖDA fig
(141) 2014 04 23

(111) **49823**
(540) Casino TETE-A TETE fig
(141) 2014 04 23

(111) **49825**
(540) FOKUS-POKUS
(141) 2014 04 23

(111) **49826**
(540) Bona Dea fig
(141) 2014 04 23

(111) **49836**
(540) BARICLUDE
(141) 2014 04 23

(111) **49837**
(540) BIRACLUDE
(141) 2014 04 23

(111) **49857**
(540) Alico fig
(141) 2014 04 23

(111) **49859**
(540) Alico fig
(141) 2014 04 23

(111) **49860**
(540) VIP-X fig
(141) 2014 04 23

(111) **49862**
(540) Choco max fig
(141) 2014 04 23

(111) **49888**
(540) BIRCLUDE
(141) 2014 04 23

(111) **49889**
(540) BIRCLUDA
(141) 2014 04 23

(111) **49890**
(540) zoom creative vizuali verslo dalis internete fig
(141) 2014 04 23

(111) **49892**
(540) Halls Vita C
(141) 2014 04 23

(111) **49893**
(540) Choclairs
(141) 2014 04 23

(111) **49894**
(540) Mi-cho-ko
(141) 2014 04 23

(111) **49895**
(540) BLACK BALSAM cola fig
(141) 2014 04 23

(111) **49896**
(540) Grand Cavalier BRANDY fig
(141) 2014 04 23

(111) **49898**
(540) MOKA KAFIJAS LIKIERIS Coffee Liqueur fig
(141) 2014 04 23

(111) **49899**
(540) Latvijas Balzams PRODUCED FOR S P I GROUP fig
(141) 2014 04 23

(111) **49900**
(540) BUGAETS fig
(141) 2014 04 23

(111) **49901**
(540) KENT GOLD fig
(141) 2014 04 23

(111) **49906**
(540) KENT BLUE fig
(141) 2014 04 23

(111) **49907**
(540) KENT SILVER fig
(141) 2014 04 23

(111) **49909**
(540) Bio formulė fig
(141) 2014 04 23

(111) **49912**
(540) BRILLIANT MINT
(141) 2014 04 23

(111) **49913**
(540) fig
(141) 2014 04 23

(111) **49973**
(540) LISCO CREW fig
(141) 2014 04 23

(111) **49974**
(540) KOMANDA
(141) 2014 04 23

(111) **49975**
(540) DALČA PREKYBOS ĮRANGA fig
(141) 2014 04 23

(111) **49976**
(540) EXTRAVAN
(141) 2014 04 23

(111) **50015**
(540) Ušakov fig
(141) 2014 04 23

(111) **50016**
(540) 1551 INFORMACIJA fig
(141) 2014 04 23

(111) **50017**
(540) REFRESSA
(141) 2014 04 23

(111) **50035**
(540) MITYBOS FONDAS fig
(141) 2014 04 23

(111) **50036**
(540) PRECISIA
(141) 2014 04 23

(111) **50084**
(540) RENADO
(141) 2014 04 23

(111) **50085**
(540) TORNADO
(141) 2014 04 23

(111) **50086**
(540) CLUB 999
(141) 2014 04 23

(111) **50087**
(540) ALIUX
(141) 2014 04 23

(111) **50088**
(540) 118118 INFORMACIJA fig
(141) 2014 04 23

(111) **50155**
(540) JUODASIS ALKSNIS fig
(141) 2014 04 23

(111) **50274**
(540) fig
(141) 2014 04 23

(111) **50303**
(540) NIBCO fig
(141) 2014 04 23

(111) **50358**
(540) 2003 EUROPOS CENTRO GOLFO KLUBAS LIETUVA fig
(141) 2014 04 23

(111) **50408**
(540) LEDO alus fig
(141) 2014 04 23

(111) **50512**
(540) BALTIJOS VAISTINIŲ GRUPĖ fig
(141) 2014 04 23

(111) **50643**
(540) KONICA MINOLTA
(141) 2014 04 23

---

(111) **50644**
(540) fig
(141) 2014 04 23

---

(111) **50712**
(540) VISUOMENINĖ JAUNIMO ORGANIZACIJA „ŽINGSNIS Į PRIEKĮ“ ŽĮP fig
(141) 2014 04 23

---

(111) **51831**
(540) AMERICAN LIFE INSURANCE COMPANY
(141) 2014 04 23

---

(111) **51884**
(540) Walmark - vitaminai jūsų sveikatai
(141) 2014 04 23

---

(111) **52403**
(540) RELAX FM fig
(141) 2014 04 23

Ženklo perdavimas pagal Lietuvos Respublikos prekių ženklų įstatymo 43 straipsnį

(111) **6832**
(540) 555 STATE EXPRESS fig
Perėmėjo pavadinimas/vardas, pavardė/, adresas, valstybės kodas, teisių apimtis, sutarties/akto data
(732) B.A.T. CHINA LIMITED, Globe House 1 Water Street, London WC2R 3LA, GB
(740) Tatjana Sterlina, 37, UAB „Intels“, Naugarduko g. 32 / 2, LT-03225 Vilnius, LT
(580) 2014 04 16

---

(111) **6832**
(540) 555 STATE EXPRESS fig
Perėmėjo pavadinimas/vardas, pavardė/, adresas, valstybės kodas, teisių apimtis, sutarties/akto data
(732) CTBAT INTERNATIONAL CO LIMITED, 29th Floor Oxford House, Taikoo Place, 979 King's Road, Island East, Hong Kong, HK
(740) Tatjana Sterlina, 37, UAB „Intels“, Naugarduko g. 32 / 2, LT-03225 Vilnius, LT
(580) 2014 04 16

---

(111) **22628**
(540) DOLE
Perėmėjo pavadinimas/vardas, pavardė/, adresas, valstybės kodas, teisių apimtis, sutarties/akto data
(732) RENAISSANCE CAPITAL CORPORATION, One Dole Drive, Westlake Village, California 91362-7300, US
(740) Reda Žabolienė, 7, Advokatės Redos Žabolienės kontora METIDA, Verslo centras VERTAS, Gynėjų g. 16, LT-01109 Vilnius, LT
(580) 2014 04 14

---

(111) **22629**
(540) Dole fig
Perėmėjo pavadinimas/vardas, pavardė/, adresas, valstybės kodas, teisių apimtis, sutarties/akto data
(732) RENAISSANCE CAPITAL CORPORATION, One Dole Drive, Westlake Village, California 91362-7300, US
(740) Reda Žabolienė, 7, Advokatės Redos Žabolienės kontora METIDA, Verslo centras VERTAS, Gynėjų g. 16, LT-01109 Vilnius, LT
(580) 2014 04 14

---

(111) **23707**
(540) ULTRANOX
Perėmėjo pavadinimas/vardas, pavardė/, adresas, valstybės kodas, teisių apimtis, sutarties/akto data
(732) ADDIVANT SWITZERLAND GmbH, a Swiss Company, Angensteinerstrasse 6, 4153 Reinach BL, CH
(740) Tatjana Sterlina, 37, UAB „Intels“, Naugarduko g. 32 / 2, LT-03225 Vilnius, LT
(580) 2014 04 02

---

(111) **23708**
(540) WESTON
Perėmėjo pavadinimas/vardas, pavardė/, adresas, valstybės kodas, teisių apimtis, sutarties/akto data
(732) ADDIVANT SWITZERLAND GmbH, a Swiss Company, Angensteinerstrasse 6, 4153 Reinach BL, CH
(740) Tatjana Sterlina, 37, UAB „Intels“, Naugarduko g. 32 / 2, LT-03225 Vilnius, LT
(580) 2014 04 02

---

(111) **24980**
(540) FOLGERS
Perėmėjo pavadinimas/vardas, pavardė/, adresas, valstybės kodas, teisių apimtis, sutarties/akto data
(732) THE FOLGER COFFEE COMPANY, One Strawberry Lane, Orrville, OH 44667, US
(740) Vytautas Dovydėnas, 1, V. Grybo g. 41-38, LT-10320 Vilnius, LT
(580) 2014 04 28

---

(111) **25233**
(540) fig
Perėmėjo pavadinimas/vardas, pavardė/, adresas, valstybės kodas, teisių apimtis, sutarties/akto data
(732) B.A.T. CHINA LIMITED, Globe House 1 Water Street, London WC2R 3LA, G
(740) Tatjana Sterlina, 37, UAB „Intels“, Naugarduko g. 32 / 2, LT-03225 Vilnius, LT
(580) 2014 04 16

---

(111) **25233**
(540) fig
Perėmėjo pavadinimas/vardas, pavardė/, adresas, valstybės kodas, teisių apimtis, sutarties/akto data
(732) CTBAT INTERNATIONAL CO LIMITED, 29th Floor Oxford House, Taikoo Place, 979 King's Road, Island East, Hong Kong, HK
(740) Tatjana Sterlina, 37, UAB „Intels“, Naugarduko g. 32 / 2, LT-03225 Vilnius, LT
(580) 2014 04 16

---

(111) **25234**
(540) 555 fig
Perėmėjo pavadinimas/vardas, pavardė/, adresas, valstybės kodas, teisių apimtis, sutarties/akto data
(732) B.A.T. CHINA LIMITED, Globe House 1 Water Street, London WC2R 3LA, G
(740) Tatjana Sterlina, 37, UAB „Intels“, Naugarduko g. 32 / 2, LT-03225 Vilnius, LT
(580) 2014 04 16

---

(111) **25234**
(540) 555 fig
Perėmėjo pavadinimas/vardas, pavardė/, adresas, valstybės kodas, teisių apimtis, sutarties/akto data
(732) CTBAT INTERNATIONAL CO LIMITED, 29th Floor Oxford House, Taikoo Place, 979 King's Road, Island East, Hong Kong, HK
(740) Tatjana Sterlina, 37, UAB „Intels“, Naugarduko g. 32 / 2, LT-03225 Vilnius, LT
(580) 2014 04 16

---

(111) **25661**
(540) STATE EXPRESS
Perėmėjo pavadinimas/vardas, pavardė/, adresas, valstybės kodas, teisių apimtis, sutarties/akto data
(732) B.A.T. CHINA LIMITED, Globe House 1 Water Street, London WC2R 3LA, G
(740) Tatjana Sterlina, 37, UAB „Intels“, Naugarduko g. 32 / 2, LT-03225 Vilnius, LT
(580) 2014 04 16

---

(111) **25661**
(540) STATE EXPRESS
Perėmėjo pavadinimas/vardas, pavardė/, adresas, valstybės kodas, teisių apimtis, sutarties/akto data
(732) CTBAT INTERNATIONAL CO LIMITED, 29th Floor Oxford House, Taikoo Place, 979 King's Road, Island East, Hong Kong, HK
(740) Tatjana Sterlina, 37, UAB „Intels“, Naugarduko g. 32 / 2, LT-03225 Vilnius, LT
(580) 2014 04 16

---

(111) **26740**
(540) RECOFOL
Perėmėjo pavadinimas/vardas, pavardė/, adresas, valstybės kodas, teisių apimtis, sutarties/akto data
(732) PRIMEX PHARMACEUTICALS, Mariankatu 21 C, 00170 Helsinki, FI
(740) Marius Jakulis - Jason, 3, AAA Law, J. Jasinskio g. 16 A, LT-03163 Vilnius, LT
(580) 2014 04 28

---

(111) **29101**
(540) PENKI PENKI PENKI
Perėmėjo pavadinimas/vardas, pavardė/, adresas, valstybės kodas, teisių apimtis, sutarties/akto data
(732) B.A.T. CHINA LIMITED, Globe House 1 Water Street, London WC2R 3LA, G
(740) Tatjana Sterlina, 37, UAB „Intels“, Naugarduko g. 32 / 2, LT-03225 Vilnius, LT
(580) 2014 04 16

---

(111) **29101**
(540) PENKI PENKI PENKI
Perėmėjo pavadinimas/vardas, pavardė/, adresas, valstybės kodas, teisių apimtis, sutarties/akto data
(732) CTBAT INTERNATIONAL CO LIMITED, 29th Floor Oxford House, Taikoo Place, 979 King's Road, Island East, Hong Kong, HK
(740) Tatjana Sterlina, 37, UAB „Intels“, Naugarduko g. 32 / 2, LT-03225 Vilnius, LT
(580) 2014 04 16

---

(111) **29814**
(540) EF fig
Perėmėjo pavadinimas/vardas, pavardė/, adresas, valstybės kodas, teisių apimtis, sutarties/akto data
(732) SIGNUM INTERNATIONAL SARL LUXEMBOURG, LUZERN BRANCH, Haldenstrasse 4, CH-6006 Luzern, CH
(740) Reda Žabolienė, 7, Advokatės Redos Žabolienės kontora METIDA, Verslo centras VERTAS, Gynėjų g. 16, LT-01109 Vilnius, LT
(580) 2014 04 03

---

(111) **30018**
(540) OCEAN
Perėmėjo pavadinimas/vardas, pavardė/, adresas, valstybės kodas, teisių apimtis, sutarties/akto data
(732) SCE DE LA RIVIERE SAS, Rue Duffour Dubergier 5 bis, Bordeaux, FR
(740) Marius Jakulis - Jason, 3, AAA Law, J. Jasinskio g. 16 A, LT-03163 Vilnius, LT
(580) 2014 04 07

---

(111) **30019**
(540) SANGIORGIO fig
Perėmėjo pavadinimas/vardas, pavardė/, adresas, valstybės kodas, teisių apimtis, sutarties/akto data
(732) SCE DE LA RIVIERE SAS, Rue Duffour Dubergier 5 bis, Bordeaux, FR
(740) Marius Jakulis - Jason, 3, AAA Law, J. Jasinskio g. 16 A, LT-03163 Vilnius, LT
(580) 2014 04 07

---

(111) **30179**
(540) KREMLEVSKAYA PREMIUM VODKA fig
Perėmėjo pavadinimas/vardas, pavardė/, adresas, valstybės kodas, teisių apimtis, sutarties/akto data
(732) KLASSIKA INTERNATIONAL LIMITED, Office 203, 2nd Floor, Liliana Building, 10 Kyriakou Matsi Avenue, Agious Omologites, PC 1082 Nicosia, CY
(740) Reda Žabolienė, 7, Advokatės Redos Žabolienės kontora METIDA, Verslo centras VERTAS, Gynėjų g. 16, LT-01109 Vilnius, LT
(580) 2014 04 10

---

(111) **30180**
(540) KREMLYOVSKAYA VODKA fig
Perėmėjo pavadinimas/vardas, pavardė/, adresas, valstybės kodas, teisių apimtis, sutarties/akto data
(732) KLASSIKA INTERNATIONAL LIMITED, Office 203, 2nd Floor, Liliana Building, 10 Kyriakou Matsi Avenue, Agious Omologites, PC 1082 Nicosia, CY
(740) Reda Žabolienė, 7, Advokatės Redos Žabolienės kontora METIDA, Verslo centras VERTAS, Gynėjų g. 16, LT-01109 Vilnius, LT
(580) 2014 04 10

---

(111) **37737**
(540) PERDIGAO fig
Perėmėjo pavadinimas/vardas, pavardė/, adresas, valstybės kodas, teisių apimtis, sutarties/akto data
(732) PERDIGAO SA, Av. Avenida Escola Politecnica, no. 760, na Cidade de Sao Paulo, Estado de Sao Paulo, BR
(740) Stanislava Teleišienė, 31, UAB „Brainera“, Savanorių pr. 217, LT-02300 Vilnius, LT
(580) 2014 04 09

---

(111) **43341**
(540) REGINA
Perėmėjo pavadinimas/vardas, pavardė/, adresas, valstybės kodas, teisių apimtis, sutarties/akto data
(732) UAB „JOVIRTA“, Medeinos g. 7-21, LT-06141 Vilnius, LT
(580) 2014 04 15

---

(111) **44387**
(540) REgINA fig
Perėmėjo pavadinimas/vardas, pavardė/, adresas, valstybės kodas, teisių apimtis, sutarties/akto data
(732) UAB „JOVIRTA“, Medeinos g. 7-21, LT-06141 Vilnius, LT
(580) 2014 04 15

---

(111) **47558**
(540) Doing Business in
Perėmėjo pavadinimas/vardas, pavardė/, adresas, valstybės kodas, teisių apimtis, sutarties/akto data
(732) UAB „MANAGEMENT AND ACCOUNTING SERVICES“, Jogailos g. 9, LT-01116 Vilnius, LT
(740) Rūta Pumputienė, Advokatų kontora Lideika, Petrauskas, Valiūnas ir partneriai LAWIN, Jogailos g. 9/1, LT-01116, Vilnius, LT
(580) 2014 04 10

---

(111) **50209**
(540) KREMLYOVSKAYA
Perėmėjo pavadinimas/vardas, pavardė/, adresas, valstybės kodas, teisių apimtis, sutarties/akto data
(732) KLASSIKA INTERNATIONAL LIMITED, Office 203, 2nd Floor, Liliana Building, 10 Kyriakou Matsi Avenue, Agious Omologites, PC 1082 Nicosia, CY
(740) Reda Žabolienė, 7, Advokatės Redos Žabolienės kontora METIDA, Verslo centras VERTAS, Gynėjų g. 16, LT-01109 Vilnius, LT
(580) 2014 04 10

---

(111) **50210**
(540) KREMLYOVSKAYA fig
Perėmėjo pavadinimas/vardas, pavardė/, adresas, valstybės kodas, teisių apimtis, sutarties/akto data
(732) KLASSIKA INTERNATIONAL LIMITED, Office 203, 2nd Floor, Liliana Building, 10 Kyriakou Matsi Avenue, Agious Omologites, PC 1082 Nicosia, CY
(740) Reda Žabolienė, 7, Advokatės Redos Žabolienės kontora METIDA, Verslo centras VERTAS, Gynėjų g. 16, LT-01109 Vilnius, LT
(580) 2014 04 10

---

(111) **50339**
(540) fig
Perėmėjo pavadinimas/vardas, pavardė/, adresas, valstybės kodas, teisių apimtis, sutarties/akto data
(732) KLASSIKA INTERNATIONAL LIMITED, Office 203, 2nd Floor, Liliana Building, 10 Kyriakou Matsi Avenue, Agious Omologites, PC 1082 Nicosia, CY
(740) Reda Žabolienė, 7, Advokatės Redos Žabolienės kontora METIDA, Verslo centras VERTAS, Gynėjų g. 16, LT-01109 Vilnius, LT
(580) 2014 04 10

---

(111) **50473**
(540) LAWIN
Perėmėjo pavadinimas/vardas, pavardė/, adresas, valstybės kodas, teisių apimtis, sutarties/akto data
(732) UAB „MANAGEMENT AND ACCOUNTING SERVICES“, Jogailos g. 9, LT-01116 Vilnius, LT

(740) Rūta Pumputienė, Advokatų kontora Lideika, Petrauskas, Valiūnas ir partneriai LAWIN, Jogailos g. 9/1, LT-01116, Vilnius, LT

(580) 2014 04 10

---

(111) **50939**

(540) BALTIC LEGAL

Perėmėjo pavadinimas/vardas, pavardė/, adresas, valstybės kodas, teisių apimtis, sutarties/akto data

(732) UAB „MANAGEMENT AND ACCOUNTING SERVICES“, Jogailos g. 9, LT-01116 Vilnius, LT

(740) Rūta Pumputienė, Advokatų kontora Lideika, Petrauskas, Valiūnas ir partneriai LAWIN, Jogailos g. 9/1, LT-01116, Vilnius, LT

(580) 2014 04 10

---

(111) **51821**

(540) LIDEIKA, PETRAUSKAS, VALIŪNAS ir PARTNERIAI LAWIN fig

Perėmėjo pavadinimas/vardas, pavardė/, adresas, valstybės kodas, teisių apimtis, sutarties/akto data

(732) UAB „MANAGEMENT AND ACCOUNTING SERVICES“, Jogailos g. 9, LT-01116 Vilnius, LT

(740) Rūta Pumputienė, Advokatų kontora Lideika, Petrauskas, Valiūnas ir partneriai LAWIN, Jogailos g. 9/1, LT-01116, Vilnius, LT

(580) 2014 04 10

---

(111) **53343**

(540) Daily fig

Perėmėjo pavadinimas/vardas, pavardė/, adresas, valstybės kodas, teisių apimtis, sutarties/akto data

(732) SUOMEN OSUUSKAUPPOJEN KESKUSKUNTA, Fleminginkatu 34, 00510 Helsinki, FI

(740) Reda Žabolienė, 7, Advokatės Redos Žabolienės kontora METIDA, Verslo centras VERTAS, Gynėjų g. 16, LT-01109 Vilnius, LT

(580) 2014 04 11

---

(111) **53591**

(540) KREMLYOVSKAYA

Perėmėjo pavadinimas/vardas, pavardė/, adresas, valstybės kodas, teisių apimtis, sutarties/akto data

(732) KLASSIKA INTERNATIONAL LIMITED, Office 203, 2nd Floor, Liliana Building, 10 Kyriakou Matsi Avenue, Agious Omologites, PC 1082 Nicosia, CY

(740) Reda Žabolienė, 7, Advokatės Redos Žabolienės kontora METIDA, Verslo centras VERTAS, Gynėjų g. 16, LT-01109 Vilnius, LT

(580) 2014 04 10

---

(111) **53624**

(540) RAINBOW fig

Perėmėjo pavadinimas/vardas, pavardė/, adresas, valstybės kodas, teisių apimtis, sutarties/akto data

(732) SUOMEN OSUUSKAUPPOJEN KESKUSKUNTA, Fleminginkatu 34, 00510 Helsinki, FI

(740) Reda Žabolienė, 7, Advokatės Redos Žabolienės kontora METIDA, Verslo centras VERTAS, Gynėjų g. 16, LT-01109 Vilnius, LT

(580) 2014 04 11

---

(111) **56073**

(540) 8K fig

Perėmėjo pavadinimas/vardas, pavardė/, adresas, valstybės kodas, teisių apimtis, sutarties/akto data

(732) MIKAS ABRAŠKEVIČIUS, Žirmūnų g. 22-10, LT-09231 Vilnius, LT

(580) 2014 04 15

---

(111) **56074**

(540) 8K fig

Perėmėjo pavadinimas/vardas, pavardė/, adresas, valstybės kodas, teisių apimtis, sutarties/akto data

(732) MIKAS ABRAŠKEVIČIUS, Žirmūnų g. 22-10, LT-09231 Vilnius, LT

(580) 2014 04 15

---

(111) **56075**

(540) 8K fig

Perėmėjo pavadinimas/vardas, pavardė/, adresas, valstybės kodas, teisių apimtis, sutarties/akto data

(732) MIKAS ABRAŠKEVIČIUS, Žirmūnų g. 22-10, LT-09231 Vilnius, LT

(580) 2014 04 15

---

(111) **56076**

(540) 8K

Perėmėjo pavadinimas/vardas, pavardė/, adresas, valstybės kodas, teisių apimtis, sutarties/akto data

(732) MIKAS ABRAŠKEVIČIUS, Žirmūnų g. 22-10, LT-09231 Vilnius, LT

(580) 2014 04 15

---

(111) **59554**

(540) ONGLYZA

Perėmėjo pavadinimas/vardas, pavardė/, adresas, valstybės kodas, teisių apimtis, sutarties/akto data

(732) ASTRAZENECA AB, Vastra Malarehamnen 9, SE-151 85 Soedertaelje, SE

(740) Reda Žabolienė, 7, Advokatės Redos Žabolienės kontora METIDA, Verslo centras VERTAS, Gynėjų g. 16, LT-01109 Vilnius, LT

(580) 2014 04 11

---

(111) **60204**
(540) SIGNATURE FLIGHT SUPPORT
Perėmėjo pavadinimas/vardas, pavardė/, adresas, valstybės kodas, teisių apimtis, sutarties/akto data
(732) SIGNATURE FLIGHT SUPPORT UK REGIONS LIMITED, 105 Wigmore street, London W1U 1QY, GB
(740) Gediminas Pranevičius, 54, Advokatų kontora VARUL, Konstitucijos pr. 7, LT-09308 Vilnius, LT
(580) 2014 04 29

---

(111) **61075**
(540) onglyza fig
Perėmėjo pavadinimas/vardas, pavardė/, adresas, valstybės kodas, teisių apimtis, sutarties/akto data
(732) ASTRAZENECA AB, Vastra Malarehamnen 9, SE-151 85 Soedertaelje, SE
(740) Reda Žabolienė, 7, Advokatės Redos Žabolienės kontora METIDA, Verslo centras VERTAS, Gynėjų g. 16, LT-01109 Vilnius, LT
(580) 2014 04 11

---

(111) **61305**
(540) DORĖ fig
Perėmėjo pavadinimas/vardas, pavardė/, adresas, valstybės kodas, teisių apimtis, sutarties/akto data
(732) ELENA LINČIAUSKIENĖ, Slucko g. 7-2, LT-09312 Vilnius, LT
(740) Milda Tumkevičienė, 27, Patentinių paslaugų centras, UAB, J. Basanavičiaus g. 11 / 1, LT-03108 Vilnius, LT
(580) 2014 04 04

---

(111) **64341**
(540) KOMBOGLYZE
Perėmėjo pavadinimas/vardas, pavardė/, adresas, valstybės kodas, teisių apimtis, sutarties/akto data
(732) ASTRAZENECA AB, Vastra Malarehamnen 9, SE-151 85 Soedertaelje, SE
(740) Reda Žabolienė, 7, Advokatės Redos Žabolienės kontora METIDA, Verslo centras VERTAS, Gynėjų g. 16, LT-01109 Vilnius, LT
(580) 2014 04 11

---

(111) **66373**
(540) LPV&P
Perėmėjo pavadinimas/vardas, pavardė/, adresas, valstybės kodas, teisių apimtis, sutarties/akto data
(732) UAB „MANAGEMENT AND ACCOUNTING SERVICES“, Jogailos g. 9, LT-01116 Vilnius, LT
(740) Rūta Pumputienė, Advokatų kontora Lideika, Petrauskas, Valiūnas ir partneriai LAWIN, Jogailos g. 9/1, LT-01116, Vilnius, LT
(580) 2014 04 10

---

(111) **66421**
(540) ELEX European Law EXCELLENCE fig
Perėmėjo pavadinimas/vardas, pavardė/, adresas, valstybės kodas, teisių apimtis, sutarties/akto data
(732) UAB „MANAGEMENT AND ACCOUNTING SERVICES“, Jogailos g. 9, LT-01116 Vilnius, LT
(740) Rūta Pumputienė, Advokatų kontora Lideika, Petrauskas, Valiūnas ir partneriai LAWIN, Jogailos g. 9/1, LT-01116, Vilnius, LT
(580) 2014 04 10

---

(111) **66967**
(540) INOVA SYNERGY SUPPLY SOLUTIONS fig
Perėmėjo pavadinimas/vardas, pavardė/, adresas, valstybės kodas, teisių apimtis, sutarties/akto data
(732) UAB „INOVA BALTIC“, Mėsinių g. 5, LT-01133 Vilnius, LT
(740) Mantė Trasevskytė-Lavrijanecienė, Dominikonų g. 5, LT-01131, Vilnius, LT
(580) 2014 04 18

---

(111) **67319**
(540) REMIX LONG DRINK fig
Perėmėjo pavadinimas/vardas, pavardė/, adresas, valstybės kodas, teisių apimtis, sutarties/akto data
(732) ĮMONIŲ GRUPĖ „ALITA“, AB, Miškininkų g. 17, LT-62200 Alytus, LT
(740) Vilija Viešūnaitė, 56, Advokatų profesinė bendrija „TRINITI LT“, L. Stuokos - Gucevičiaus g. 9, LT-01122 Vilnius, LT
(580) 2014 04 17

---

(111) **67405**
(540) REMIX
Perėmėjo pavadinimas/vardas, pavardė/, adresas, valstybės kodas, teisių apimtis, sutarties/akto data
(732) ĮMONIŲ GRUPĖ „ALITA“, AB, Miškininkų g. 17, LT-62200 Alytus, LT
(740) Vilija Viešūnaitė, 56, Advokatų profesinė bendrija „TRINITI LT“, L. Stuokos - Gucevičiaus g. 9, LT-01122 Vilnius, LT
(580) 2014 04 17

---

(111) **67519**
(540) BIURO fig
Perėmėjo pavadinimas/vardas, pavardė/, adresas, valstybės kodas, teisių apimtis, sutarties/akto data
(732) UAB „BIURO BALTIC“, Gedimino pr. 26, LT-01104 Vilnius, LT
(580) 2014 04 07

---

(111) **68080**
(540) FBK KAUNAS
Perėmėjo pavadinimas/vardas, pavardė/, adresas, valstybės kodas, teisių apimtis, sutarties/akto data
(732) RIMVYDAS ČEKAVIČIUS, Alyvų g. 28, LT-54203 Daugėliškiai, Kauno r., LT
(740) Aurelija Šidlauskienė, 25, Dr. V. Šidlauskas ir partneriai, UAB, K. Būgos g. 29, LT-44326 Kaunas, LT
(580) 2014 04 29

---

(111) **68380**
(540) Taja aseo fig
Perėmėjo pavadinimas/vardas, pavardė/, adresas, valstybės kodas, teisių apimtis, sutarties/akto data
(732) UAB „AUSKA“, Garsioji g. 7, LT-11306 Vilnius, LT
(580) 2014 04 09

Licencijos (sublicencijos) suteikimas pagal Lietuvos Respublikos prekių ženklų įstatymo 44 straipsnį

(111) **51013**
(540) S SENUKAI fig
(791) REGINOS BUDBERGIENĖS PREKYBOS ĮMONĖ, Laisvės a. 2
LT-59126 Prienai LT
(793) 2017 07 17
neišimtinė
Licencijos galiojimo teritorija:
Vytauto g. 34, Jieznas, LT
(580) 2014 04 08

---

(111) **51013**
(540) S SENUKAI fig
(791) UAB „GARFUS“, Stoties g. 47 LT-68261, Marijampolė, LT
(793) 2018 03 01
neišimtinė
Licencijos galiojimo teritorija:
Stoties g. 47, Marijampolė, LT;
S.Dariaus ir S.Girėno g. 43, Kalvarijos, LT;
Gamyklų g. 3, Marijampolė, LT;
Skvero g. 8, Kazlų Rūda, LT
(580) 2014 04 08

---

(111) **51013**
(540) S SENUKAI fig
(791) JONIŠKIO VARTOTOJŲ KOOPERATYVAS, Upytės g. 31 LT-84149, Joniškis, LT
(793) 2018 02 04
neišimtinė
Licencijos galiojimo teritorija:
Vilniaus g. 40, Joniškis, LT
(580) 2014 04 08

---

(111) **51013**
(540) S SENUKAI fig
(791) UAB „NAMESTA“, Zavišonių k. LT-17265, Šalčininkų raj., LT
(793) 2017 07 02
neišimtinė
Licencijos galiojimo teritorija:
Vilniaus g. 4, Šalčininkai, LT
(580) 2014 04 08

---

(111) **51013**
(540) S SENUKAI fig
(791) UAB „LABNORA“, Pavenčio g. 4 LT-81156, Kuršėnai, LT
(793) 2017 11 07
neišimtinė
Licencijos galiojimo teritorija:
Ivinskio a. 1, Kuršėnai, LT
(580) 2014 04 08

---

(111) **51013**
(540) S SENUKAI fig
(791) UAB „RAVILAS“, Sodų g. 12 LT-67112, Lazdijai, LT
(793) 2017 07 17
neišimtinė
Licencijos galiojimo teritorija:
Sodų g. 12, Lazdijai, LT;
Seinų g. 15B, Lazdijai, LT
(580) 2014 04 08

---

(111) **51013**
(540) S SENUKAI fig
(791) PAKRUOJO VARTOTOJŲ KOOPERATYVAS, Statybininkų g. 6A LT-83182, Pakruojis, LT
(793) 2018 02 04
neišimtinė
Licencijos galiojimo teritorija:
Statybininkų g. 2, Pakruojis, LT;
Statybininkų g. 6B, Pakruojis , LT
(580) 2014 04 08

---

(111) **51013**
(540) S SENUKAI fig
(791) UAB „STAGINIS“, Vytauto g. 168 LT-65487, Senosios Varėnos k., Varėnos raj., LT
(793) 2017 06 29
neišimtinė
Licencijos galiojimo teritorija:
J. Basanavičiaus g. 48, Varėna, LT
(580) 2014 04 08

Registracijos, pripažintos negaliojančiomis pagal Lietuvos Respublikos prekių ženklų įstatymo 46 straipsnį

(111) **61730**
(540) SPORTO ŽMONĖS fig
(580) 2013 05 22

Ženklai, išregistruoti pagal Lietuvos Respublikos prekių ženklų įstatymo 24 straipsnį

(111) **65593**
(540) sem-ka fig
(580) 2014 04 09

---

(111) **66009**
(540) VW Bus.lt Transporter Caravelle Multivan fig
(580) 2014 04 18

---

(111) **66010**
(540) www.vwbus.lt
(580) 2014 04 18

---

(111) **66951**
(540) K KARVUTĖ fig
(580) 2014 04 24

---

(111) **67859**
(540) DENSIA
(580) 2014 04 10

Teisės į ženklą įkeitimas pagal Lietuvos Respublikos prekių ženklų įstatymo 45 straipsnį

(111) **45769**
(540) fig
(450) 2002 09 25
(732) AKCINĖ BENDROVĖ „UMEGA“, Metalo g. 5, LT-28216 Utena, LT
Įkeitimo dokumento numeris, data
20220140018610
2014 03 27
(580) 2014 04 02

---

(111) **55275**
(540) fig
(450) 2007 08 27
(732) AKCINĖ BENDROVĖ „UMEGA“, Metalo g. 5, LT-28216 Utena, LT
Įkeitimo dokumento numeris, data
20220140018610
2014 03 27
(580) 2014 04 02

Teisės į ženklą areštas pagal Lietuvos Respublikos prekių ženklų įstatymo 45 straipsnį

(111) **38474**
(540) Bobelinė fig
(450) 2000 06 26
(732) ĮMONIŲ GRUPĖ “ALITA”, AB, Miškininkų g. 17, LT-62200 Alytus, LT
Areštavusi institucija: Vilniaus apygardos teismas
Arešto dokumento numeris, data
20014021312
2014 04 16
(580) 2014 04 17

---

(111) **38475**
(540) Bobelinė fig
(450) 2000 06 26
(732) ĮMONIŲ GRUPĖ “ALITA”, AB, Miškininkų g. 17, LT-62200 Alytus, LT
Areštavusi institucija: Vilniaus apygardos teismas
Arešto dokumento numeris, data
2014021312
2014 04 16
(580) 2014 04 17

---

(111) **44660**
(540) FORUM
(450) 2002 02 25
(732) ĮMONIŲ GRUPĖ “ALITA”, AB, Miškininkų g. 17, LT-62200 Alytus, LT
Areštavusi institucija: Vilniaus apygardos teismas
Arešto dokumento numeris, data
2014021312
2014 04 16
(580) 2014 04 17

---

(111) **49080**
(540) Forum 5 year
(450) 2005 05 25
(732) ĮMONIŲ GRUPĖ “ALITA”, AB, Miškininkų g. 17, LT-62200 Alytus, LT
Areštavusi institucija: Vilniaus apygardos teismas
Arešto dokumento numeris, data
2014021312
2014 04 16
(580) 2014 04 17

---

(111) **49081**
(540) FORUM
(450) 2005 05 25
(732) ĮMONIŲ GRUPĖ “ALITA”, AB, Miškininkų g. 17, LT-62200 Alytus, LT
Areštavusi institucija: Vilniaus apygardos teismas
Arešto dokumento numeris, data
2014021312
2014 04 16
(580) 2014 04 17

---

(111) **50472**
(540) BORISOFF VODKA
(450) 2006 01 25
(732) ĮMONIŲ GRUPĖ “ALITA”, AB, Miškininkų g. 17, LT-62200 Alytus, LT
Areštavusi institucija: Vilniaus apygardos teismas
Arešto dokumento numeris, data
2014021312
2014 04 16
(580) 2014 04 17

---

(111) **50483**
(540) Lietuviška originali degtinė gintarinė
(450) 2006 01 25
(732) ĮMONIŲ GRUPĖ “ALITA”, AB, Miškininkų g. 17, LT-62200 Alytus, LT
Areštavusi institucija: Vilniaus apygardos teismas
Arešto dokumento numeris, data
2014021312
2014 04 16
(580) 2014 04 17

---

(111) **51018**
(540) A-ZET fig
(450) 2006 03 27
(732) UAB “KALSITA”, Pylimo g. 21, LT-01141 Vilnius, LT
Areštavusi institucija: antstolis Donatas Kisielius
Arešto dokumento numeris, data
2014018611
2014 04 02
(580) 2014 04 09

---

(111) **52075**
(540) LEDO PREMIUM
(450) 2006 07 25
(732) ĮMONIŲ GRUPĖ “ALITA”, AB, Miškininkų g. 17, LT-62200 Alytus, LT
Areštavusi institucija: Vilniaus apygardos teismas
Arešto dokumento numeris, data

2014021312
2014 04 16
(580) 2014 04 17

---

(111) **52532**
(540) Viltys ir likimai fig
(450) 2006 09 25
(732) UAB “KALSITA”, Pylimo g. 21, LT-01141 Vilnius, LT
Areštavusi institucija: antstolis Donatas Kisielius
Arešto dokumento numeris, data
2014018611
2014 04 02
(580) 2014 04 09

---

(111) **53290**
(540) KETURI RATAI
(450) 2006 12 27
(732) UAB “KALSITA”, Pylimo g. 21, LT-01141 Vilnius, LT
Areštavusi institucija: antstolis Donatas Kisielius
Arešto dokumento numeris, data
2014018611
2014 04 02
(580) 2014 04 09

---

(111) **54145**
(540) GD GINTARINĖ
(450) 2007 04 25
(732) ĮMONIŲ GRUPĖ “ALITA”, AB, Miškininkų g. 17, LT-62200 Alytus, LT
Areštavusi institucija: Vilniaus apygardos teismas
Arešto dokumento numeris, data
2014021312
2014 04 16
(580) 2014 04 17

---

(111) **56829**
(540) ŽVEJYS ir ŽUVIS fig
(450) 2008 05 26
(732) UAB “KALSITA”, Pylimo g. 21, LT-01141 Vilnius, LT
Areštavusi institucija: antstolis Donatas Kisielius
Arešto dokumento numeris, data
2014018611
2014 04 02
(580) 2014 04 09

---

(111) **59323**
(540) VYRAS.LT
(450) 2009 04 27
(732) UAB “KALSITA”, Pylimo g. 21, LT-01141 Vilnius, LT
Areštavusi institucija: antstolis Donatas Kisielius
Arešto dokumento numeris, data
2014018611
2014 04 02
(580) 2014 04 09

---

(111) **63079**
(540) Virtuvė NUO...IKI... fig
(450) 2011 02 25
(732) UAB “KALSITA”, Pylimo g. 21, LT-01141 Vilnius, LT
Areštavusi institucija: antstolis Donatas Kisielius
Arešto dokumento numeris, data
2014018611
2014 04 02
(580) 2014 04 09

Teisės į ženklą arešto išregistravimas pagal Lietuvos Respublikos prekių ženklų įstatymo 45 straipsnį

(111) **36848**
(540) BC ŽALGIRIS
(450) 2000 02 25
(732) UAB “A.SABONIO ŽALGIRIO KREPŠINIO CENTRAS”, Naglio g. 4A, LT-52367 Kaunas, LT
Arešto dokumento numeris
2013060201
Arešto išregistravimo data
2014 04 25
(580) 2014 04 28

---

(111) **36875**
(540) KK “ŽALGIRIS”
(450) 2000 02 25
(732) UAB “A.SABONIO ŽALGIRIO KREPŠINIO CENTRAS”, Naglio g. 4A, LT-52367 Kaunas, LT
Arešto dokumento numeris
2013060201
Arešto išregistravimo data
2014 04 25
(580) 2014 04 28

---

(111) **38014**
(540) IEVA fig
(450) 2000 05 25
(732) UAB “BALSAS.LT LEIDINIAI”, Konstitucijos pr. 26, LT-08105 Vilnius, LT
Arešto dokumento numeris
2014017765
Arešto išregistravimo data
2014 04 15
(580) 2014 04 17

---

(111) **44161**
(450) 2001 12 27
(732) UAB “A.SABONIO ŽALGIRIO KREPŠINIO CENTRAS”, Naglio g. 4A, LT-52367 Kaunas, LT
Arešto dokumento numeris
2013060201
Arešto išregistravimo data
2014 04 25
(580) 2014 04 28

---

(111) **53955**
(540) BC ŽALGIRIS fig
(450) 2007 04 25
(732) UAB “A.SABONIO ŽALGIRIO KREPŠINIO CENTRAS”, Naglio g. 4A, LT-52367 Kaunas, LT
Arešto dokumento numeris
2013060201
Arešto išregistravimo data
2014 04 25
(580) 2014 04 28

---

(111) **58113**
(540) Moters savaitė fig
(450) 2008 11 25
(732) UAB “BALSAS.LT LEIDINIAI”, Konstitucijos pr. 26, LT-08105 Vilnius, LT
Arešto dokumento numeris
2014017765
Arešto išregistravimo data
2014 04 15
(580) 2014 04 17

Atitaisymai

(111) **14239**
(540) MARIE JO
(732) VAN DE VELDE NAAMLOZE VENNOOTSCHAP, BE
Biuro atitaisymas
Paskelbta: Išradimai. Dizainas. Prekių ženklai. 2014/02, puslapis 510:
(732) VAN DE VELDE NAAMLOZE VENNOOTSCHAP, Legeweg 4, 9260, Schellebelle, BE
Atitaisymas:
(732) VAN DE VELDE NAAMLOZE VENNOOTSCHAP, Lageweg 4, 9260, Schellebelle, BE
Atitaisymo data: 2014 04 03

---

(111) **40562**
(540) fig
Biuro atitaisymas
Paskelbta: Išradimai. Dizainas. Prekių ženklai. 2009/08, puslapis 240:
(186) 2009 07 29
Atitaisymas:
(186) 2019 07 29
Atitaisymo data: 2014 04 03

---

(111) **67755**
(540) VIEVIO paukštynas, fig
Biuro atitaisymas
Paskelbta: Išradimai. Dizainas. Prekių ženklai. 2013/12, puslapis 378:
(750)
Atitaisymas:
(750) Stasys Poškus, Bankroto administratoriaus UAB „VALEKSA“ įgaliotas asmuo, A.Jakšto g. 5, LT-01105 Vilnius, LT
Atitaisymo data: 2014 04 18

---

(111) **67756**
(540) VIEVIO PAUKŠTYNAS, fig
Biuro atitaisymas
Paskelbta: Išradimai. Dizainas. Prekių ženklai. 2013/12, puslapis 378:
(750)
Atitaisymas:
(750) Stasys Poškus, Bankroto administratoriaus UAB „VALEKSA“ įgaliotas asmuo, A.Jakšto g. 5, LT-01105 Vilnius, LT
Atitaisymo data: 2014 04 18

VARDINĖ PREKIŲ ŽENKLŲ SAVININKŲ RODYKLĖ

(732) Ženklo savininkas, valstybės kodas	(510) Klasifikacijos indeksas	(111) Liudijimo numeris
„BTA INSURANCE COMPANY“ SE, LV	36	68717
4FINANCE AS, LV	36	68648
AB „FREDA“, LT	20, 21	68732
AB „ROKIŠKIO SŪRIS“, LT	29	68736
AB KREKENAVOS AGROFIRMA, LT	29	68797
ACTAVIS GROUP EHF, IS	5	68704
AKCINĖ BENDROVĖ „ANYKŠČIŲ VYNAS“, LT	33	68776
AKCINĖ BENDROVĖ „INVALDA PRIVATUS KAPITALAS“, LT	35, 36	68726
AKCINĖ BENDROVĖ „LIETKABELIS“, LT	9	68651
	9	68652
AKCINĖ BENDROVĖ „PIENO ŽVAIGŽDĖS“, LT	29, 30	68653
	29, 30	68654
AKCINĖ BENDROVĖ „SPECIALIZUOTA KOMPLEKTAVIMO VALDYBA“, LT	2, 3	68661
	9, 11	68703
AKCINĖ BENDROVĖ „VILNIAUS DEGTINĖ“, LT	33	68655
	33	68716
ARCELIK ANONIM SIRKETI, TR	7, 8, 9, 11, 35	68625
ARCOR S. A. I. C., AR	30	68659

(732) Ženklo savininkas, valstybės kodas	(510) Klasifikacijos indeksas	(111) Liudijimo numeris
ASK „ESMOTORSPORT“, LT	41	68713
ASOCIACIJA JONAVOS SK TRIOBET, LT	41	68673
CJ CORPORATION, KR	29	68777
	32	68778
FERRERO SPA, IT	30	68791
HONGTA TOBACCO (GROUP) CO, LTD, CN	34	68640
KREDITO UNIJA „SAULĖGRĄŽA“, LT	36	68775
LADERMA HOLDINGS PTY LIMITED, AU	3, 5	68788
LIETUVOS MOKINIŲ NEFORMALIOJO ŠVIETIMO CENTRAS, LT	41	68796
LIETUVOS RESPUBLIKOS UŽSIENIO REIKALŲ MINISTERIJA, LT	35, 36, 39, 41	68684
LIGMAN LIGHTING COMPANY LIMITED, TH	11	68792
MARTELL & CO, Societe Anonyme, FR	33	68719
	33	68720
	33	68721
NOVARTIS AG, CH	5	68649
NT VALDOS, UAB, LT	36	68686
POSNET POLSKA SA, PL	9, 35, 37, 38, 42	68626
RADAS, UAB, LT	35, 39	68705

(732) Ženklo savininkas, valstybės kodas	(510) Klasifikacijos indeksas	(111) Liudijimo numeris
SIA „CAPITALIA KREDITI“, LV	36	68693
SPORTSDIRECT.COM RETAIL LIMITED, GB	35	68771
THE PROCTER & GAMBLE COMPANY, US	3, 5	68643
	3	68644
	3	68646
	3	68706
	3	68707
	3	68708
	3	68709
	3, 5	68710
	3	68711
TRANSATLANTIC HOLDINGS, INC, US	36	68701
UAB „ADORNO“, LT	35	68742
UAB „ALITUS“, LT	43	68735
UAB „AS SERVICE“, LT	43	68676
UAB „B&W CLUB“, LT	43	68638
UAB „BALTESA“, LT	6, 9, 20	68722
UAB „BALTIC FIRST CLUB“, LT	41	68624
UAB „BALTIC STRAW“, LT	4, 31, 35	68744
UAB „BIOVELA“, LT	29	68743
UAB „CHEMCENTRAS“, LT	5	68779
	5	68780
	5	68781
	5	68782
	5	68783
	5	68784

(732) Ženklo savininkas, valstybės kodas	(510) Klasifikacijos indeksas	(111) Liudijimo numeris
	5	68786
UAB „DAR TRANS“, LT	39	68668
UAB „DK INVESTICIJOS“, LT	39	68629
	39	68635
	39	68636
	39	68637
UAB „EEC SERVICE“, LT	35, 39, 41, 43, 44, 45	68669
UAB „ENG“, LT	35, 36, 37, 42	68762
UAB „GERA DOVANA“, LT	16, 28, 35, 38, 41	68800
UAB „GLARDO GROUP“, LT	29, 39, 43, 45	68671
UAB „IN PUBLIC“, LT	43	68650
UAB „INTER RAO LIETUVA“, LT	35, 36, 37, 39, 40, 43	68766
UAB „ITALIANA LT“, LT	33	68749
UAB „JEREVAN“, LT	35	68623
UAB „K. A. SAKAI“, LT	43	68759
UAB „KASANDROS GRUPĖ“, LT	43	68675
UAB „KERPITA“, LT	17	68628
UAB „KILOBAITAS“, LT	9, 35	68741
UAB „KREDITA“, LT	43	68697
UAB „KRISTIANA“, LT	3, 5, 35, 44	68633
	3, 5, 35, 44	68634
UAB „LUKŠIŲ PIENINĖ“, LT	29	68695
UAB „MANIAKAI“, LT	35	68737
UAB „MANO VALSAS“, LT	25	68795
UAB „MENTORA“ IR KO, LT	30	68770

(732) Ženklo savininkas, valstybės kodas	(510) Klasifikacijos indeksas	(111) Liudijimo numeris
UAB „MUSCLE SHOP LT“, LT	35	68685
UAB „NAPC“, LT	4, 40, 42	68772
	4, 40, 42	68773
UAB „PENKI KONTINENTAI“, LT	35	68715
UAB „PIRMOJI KREGŽDUTĖ“, LT	43	68674
UAB „PORTOROŽAS“, LT	43	68790
UAB „PROPERTY DEVELOPMENT GROUP“, LT	32	68758
UAB „R&J STILIUS“, LT	44	68702
UAB „REITAN CONVENIENCE LITHUANIA“, LT	35	68727
	35	68728
	35	68729
	35	68730
	35	68745
UAB „RIMI LIETUVA“, LT	33	68723
UAB „RIMTAS RADIJAS“, LT	35, 38, 41	68670
UAB „SAUSUMOS LAIVAI“, LT	36, 37, 39	68802
	36, 37, 39	68803
UAB „SOLISUN BALTIC“, LT	44	68787
UAB „SOSTINĖS KREDITAI“, LT	36	68733
	36	68734
UAB „SPORT MEDIA“, LT	38, 41	68793
UAB „STATYBOS MARKETINGAS“, LT	35	68683
UAB „SĖKMĖS TILTAS“, LT	35, 41	68632
UAB „TEGRA VS“, LT	17, 22	68663
	1, 17	68664
UAB „THE JUICE ROOM“, LT	32, 43	68641

(732) Ženklo savininkas, valstybės kodas	(510) Klasifikacijos indeksas	(111) Liudijimo numeris
UAB „VET-1“, LT	5, 35, 44	68798
UAB „VIDALVA“, LT	43	68799
UAB „VILNIAUS IMPLANTOLOGIJOS CENTRO KLINIKA“, LT	44	68751
	44	68752
	44	68753
	44	68754
	44	68755
	44	68756
	44	68757
UAB „VITA LUNA“, LT	43	68639
UAB „VITERA BALTIC“, LT	1	68718
UAB „WASH&DRIVE“, LT	37	68750
UAB „ŠEIMOS VALGYKLA“, LT	43	68785
UAB „ŠVYTURYS-UTENOS ALUS“, LT	32, 41	68666
	32, 41	68667
	32	68768
UAB ALG KNYGYNAI, LT	41	68767
UAB KONCERNAS „SBA“, LT	20, 24, 35	68687
UAB LA CURE D. S. P., LT	44	68642
UAB PREKYBOS NAMAI „HERMIS“, LT	29	68679
	29	68680
	41, 43, 44	68681
UAB VK TURTAS, LT	36	68656
UŽDAROJI AKCINĖ BENDROVĖ „ACONITUM“, LT	5	68696

(732) Ženklo savininkas, valstybės kodas	(510) Klasifikacijos indeksas	(111) Liudijimo numeris
UŽDAROJI AKCINĖ BENDROVĖ „DRUSKININKŲ RASA“, LT	32	68682
UŽDAROJI AKCINĖ BENDROVĖ „MALSENA PLIUS“, LT	29, 30	68725
UŽDAROJI AKCINĖ BENDROVĖ „PASLAUGOS ŽEMDIRBIAMS“, LT	29, 32	68748
UŽDAROJI AKCINĖ BENDROVĖ „RUDESTA“, LT	6, 11, 37, 40, 42	68765
UŽDAROJI AKCINĖ BENDROVĖ „SABELIJOS PREKYBA“, LT	25	68747
UŽDAROJI AKCINĖ BENDROVĖ „SELITA“ IR KO, LT	33	68699
UŽDAROJI AKCINĖ BENDROVĖ „TOP SPORT“, LT	41	68774
VALEANT SP. Z O.O. SP. J., PL	5	68672
VIEŠOJI ĮSTAIGA „TOMAGA“, LT	41	68658
VILNIAUS REGIONO KREDITO UNIJA, LT	36	68657
VIČIŪNŲ RESTORANŲ GRUPĖ, UAB, LT	30, 43	68645
	30, 43	68712
VOLETA, UAB, LT	35	68763
VŠĮ „LIETUVOS IŠEIVIJOS DAILĖS FONDAS“, LT	41	68731
VŠĮ „SPECIALIZUOTI MUNIŠKIŲ SOCIALINĖS GLOBOS NAMAI“, LT	44	68714
ZAKRYTOE AKTSIONERNOE OBSCHESTVO „TECHNONICOL“, RU	17, 19	68739
ĮMONIŲ GRUPĖ „ALITA“, AB, LT	33	68627
	33	68691
	33	68746
	33	68760
	33	68761
ŽEMĖS ŪKIO BENDROVĖ „NEMATEKAS“, LT	29, 35, 39, 40	68694
AGBEGNIGAN CLAUDE FRANCOIS EDORH, LT	18, 21, 25, 41	68801
BOGDAN KARPOVIČ, LT	29, 30, 31	68724
DAINIUS RUDZIKAS, LT	43	68700
DARIUS VĖŽELIS, LT	35, 43	68690
EDVINAS JUŠKAUSKAS, LT	41, 43	68677
EDVINAS MICKEVIČIUS, LT	41, 43	68698
EVELINA BUZAITĖ, LT	41, 43	68794
GINTARAS MICKEVIČIUS, LT	3, 35	68660
	36	68665
GRETA VAITKUTĖ, LT	41, 43	68794
GYTIS ŠAPRANAUSKAS, LT	16, 35, 41	68789
IGNAS KUNDROTAS, LT	11	68647
INGA GAIŽAUSKIENĖ, LT	18, 21, 25, 41	68801
KLEOPAS MINELGA, LT	29, 30, 43	68738
MANTVYDAS VELIULIS, LT	35	68678
MIGLĖ ŠLIŽIENĖ, LT	14, 18, 25, 35, 42	68688
MYKOLAS LEPEŠKA, LT	41, 43	68794
POVILAS URBŠYS, LT	35, 41	68740
RITA JANUTIENĖ, LT	18	68764
ROBERTAS GRIGONIS, LT	44	68630
SAULIUS POŠKUS, LT	16, 41, 45	68692
VAIDOTAS GUMBIS, LT	41	68631
VITALIJA RAGULINA, LT	41	68662

(732) Ženklo savininkas, valstybės kodas	(510) Klasifikacijos indeksas	(111) Liudijimo numeris
VITURYS GIKNIUS, LT	22	68769
VYTAUTAS KAIKARIS, LT	41, 43	68794
ŽANETA BONDAUSKIENĖ, LT	44	68689

SISTEMINĖ PREKIŲ ŽENKLŲ RODYKLĖ

(510) Klasifikacijos indeksas	(111) Liudijimo numeris
1	68664, 68718
2	68661
3	68633, 68634, 68643, 68644, 68646, 68660, 68661, 68706, 68707, 68708, 68709, 68710, 68711, 68788
4	68744, 68772, 68773
5	68633, 68634, 68643, 68649, 68672, 68696, 68704, 68710, 68779, 68780, 68781, 68782, 68783, 68784, 68786, 68788, 68798
6	68722, 68765
7	68625
8	68625
9	68625, 68626, 68651, 68652, 68703, 68722, 68741
11	68625, 68647, 68703, 68765, 68792
14	68688
16	68692, 68789, 68800
17	68628, 68663, 68664, 68739
18	68688, 68764, 68801
19	68739
20	68687, 68722, 68732
21	68732, 68801
22	68663, 68769

(510) Klasifikacijos indeksas	(111) Liudijimo numeris
24	68687
25	68688, 68747, 68795, 68801
28	68800
29	68653, 68654, 68671, 68679, 68680, 68694, 68695, 68724, 68725, 68736, 68738, 68743, 68748, 68777, 68797
30	68645, 68653, 68654, 68659, 68712, 68724, 68725, 68738, 68770, 68791
31	68724, 68744
32	68641, 68666, 68667, 68682, 68748, 68758, 68768, 68778
33	68627, 68655, 68691, 68699, 68716, 68719, 68720, 68721, 68723, 68746, 68749, 68760, 68761, 68776
34	68640
35	68623, 68625, 68626, 68632, 68633, 68634, 68660, 68669, 68670, 68678, 68683, 68684, 68685, 68687, 68688, 68690, 68694, 68705, 68715, 68726, 68727, 68728, 68729, 68730, 68737, 68740, 68741, 68742, 68744, 68745, 68762, 68763, 68766, 68771, 68789, 68798, 68800
36	68648, 68656, 68657, 68665, 68684, 68686, 68693, 68701, 68717, 68726, 68733, 68734, 68762, 68766, 68775, 68802, 68803
37	68626, 68750, 68762, 68765, 68766, 68802, 68803
38	68626, 68670, 68793, 68800

(510) Klasifikacijos indeksas	(111) Liudijimo numeris
39	68629, 68635, 68636, 68637, 68668, 68669, 68671, 68684, 68694, 68705, 68766, 68802, 68803
40	68694, 68765, 68766, 68772, 68773
41	68624, 68631, 68632, 68658, 68662, 68666, 68667, 68669, 68670, 68673, 68677, 68681, 68684, 68692, 68698, 68713, 68731, 68740, 68767, 68774, 68789, 68793, 68794, 68796, 68800, 68801
42	68626, 68688, 68762, 68765, 68772, 68773
43	68638, 68639, 68641, 68645, 68650, 68669, 68671, 68674, 68675, 68676, 68677, 68681, 68690, 68697, 68698, 68700, 68712, 68735, 68738, 68759, 68766, 68785, 68790, 68794, 68799
44	68630, 68633, 68634, 68642, 68669, 68681, 68689, 68702, 68714, 68751, 68752, 68753, 68754, 68755, 68756, 68757, 68787, 68798
45	68669, 68671, 68692

NUMERINĖ PREKIŲ ŽENKLŲ RODYKLĖ

(210) Paraiškos numeris	(111) Liudijimo numeris	(210) Paraiškos numeris	(111) Liudijimo numeris
2011 1873	68787	2012 2177	68683
2012 1146	68737	2012 2192	68684
2012 1311	68623	2012 2217	68685
2012 1436	68788	2012 2295	68686
2012 1561	68676	2013 0006	68687
2012 1700	68624	2013 0020	68797
2012 1797	68769	2013 0063	68688
2012 1865	68796	2013 0095	68689
2012 1890	68677	2013 0096	68690
2012 1891	68678	2013 0099	68691
2012 1896	68738	2013 0145	68626
2012 1897	68679	2013 0239	68771
2012 1898	68680	2013 0255	68772
2012 1899	68681	2013 0256	68773
2012 2004	68625	2013 0263	68774
2012 2031	68682	2013 0268	68775
2012 2091	68770	2013 0270	68776
2012 2132	68748	2013 0271	68777
2012 2133	68749	2013 0272	68778
2012 2154	68739	2013 0276	68779

(210) Paraiškos numeris	(111) Liudijimo numeris	(210) Paraiškos numeris	(111) Liudijimo numeris
2013 0277	68780	2013 0598	68756
2013 0278	68781	2013 0599	68757
2013 0279	68782	2013 0601	68631
2013 0280	68783	2013 0603	68632
2013 0281	68784	2013 0604	68633
2013 0284	68785	2013 0605	68634
2013 0290	68786	2013 0613	68635
2013 0303	68798	2013 0614	68636
2013 0380	68692	2013 0615	68637
2013 0381	68740	2013 0619	68638
2013 0386	68693	2013 0630	68639
2013 0424	68750	2013 0633	68742
2013 0514	68627	2013 0634	68694
2013 0516	68628	2013 0641	68695
2013 0520	68629	2013 0643	68696
2013 0525	68630	2013 0644	68799
2013 0558	68741	2013 0645	68697
2013 0593	68751	2013 0648	68743
2013 0594	68752	2013 0654	68698
2013 0595	68753	2013 0657	68699
2013 0596	68754	2013 0658	68700
2013 0597	68755	2013 0659	68701

(210) Paraiškos numeris	(111) Liudijimo numeris	(210) Paraiškos numeris	(111) Liudijimo numeris
2013 0668	68744	2013 0818	68759
2013 0673	68702	2013 0834	68760
2013 0732	68703	2013 0835	68761
2013 0735	68704	2013 0841	68645
2013 0739	68705	2013 0844	68646
2013 0746	68706	2013 0845	68647
2013 0747	68707	2013 0846	68648
2013 0748	68708	2013 0848	68649
2013 0752	68709	2013 0852	68650
2013 0753	68710	2013 0899	68762
2013 0754	68711	2013 0909	68763
2013 0755	68712	2013 0911	68764
2013 0757	68713	2013 0920	68765
2013 0758	68714	2013 0929	68766
2013 0761	68789	2013 0934	68651
2013 0762	68640	2013 0935	68652
2013 0777	68641	2013 0938	68673
2013 0783	68642	2013 0965	68715
2013 0786	68643	2013 0971	68719
2013 0787	68644	2013 0978	68716
2013 0791	68790	2013 0980	68717
2013 0809	68758	2013 0987	68800

(210) Paraiškos numeris	(111) Liudijimo numeris	(210) Paraiškos numeris	(111) Liudijimo numeris
2013 0994	68718	2013 1109	68726
2013 0995	68720	2013 1114	68727
2013 0996	68721	2013 1116	68728
2013 1001	68653	2013 1117	68729
2013 1002	68654	2013 1118	68730
2013 1014	68655	2013 1120	68745
2013 1021	68791	2013 1153	68767
2013 1024	68656	2013 1156	68768
2013 1031	68657	2013 1163	68666
2013 1034	68658	2013 1164	68667
2013 1041	68659	2013 1172	68668
2013 1044	68660	2013 1173	68792
2013 1045	68661	2013 1174	68793
2013 1050	68795	2013 1180	68794
2013 1051	68662	2013 1181	68674
2013 1059	68663	2013 1187	68669
2013 1060	68664	2013 1193	68670
2013 1066	68665	2013 1197	68675
2013 1086	68722	2013 1213	68731
2013 1088	68723	2013 1214	68801
2013 1091	68724	2013 1220	68732
2013 1101	68725	2013 1222	68733

(210) Paraiškos numeris	(111) Liudijimo numeris
2013 1223	68734
2013 1233	68746
2013 1236	68735
2013 1240	68802
2013 1241	68803
2013 1254	68736
2013 1257	68747
2013 1268	68671
2013 1348	68672

9 redakcija

TARPTAUTINĖS PREKIŲ IR PASLAUGŲ KLASIFIKACIJOS KLASIŲ SĄRAŠAS

PREKĖS

1 klasė. Chemijos produktai, naudojami pramonės, mokslo reikmėms, fotografijoje, žemės ūkyje, sodininkystėje ir miškininkystėje; neapdirbtos sintetinės dervos ir plastikai; trąšos; ugnies gesinimo mišiniai; metalų grūdinimo ir litavimo preparatai; maisto produktų konservavimo cheminės medžiagos; rauginės medžiagos; klijai pramonės reikmėms.

2 klasė. Dažai, politūros, lakai; antikorozinės medžiagos ir medieną nuo irimo saugančios medžiagos; dažymo medžiagos; beicai; neapdorotos gamtinės dervos; metalų folija ir milteliai dažytojams, dekoratoriams, spaustuvininkams ir dailininkams.

3 klasė. Balinimo preparatai ir kitos skalbimo medžiagos; valymo, poliravimo, šveitimo ir švitrinamojo apdirbimo preparatai; muilas; parfumerija, eteriniai aliejai, kosmetika, plaukų losjonai; dantų milteliai ir pastos.

4 klasė. Techniniai aliejai, riebalai ir tepalai; dulkių sugeriamieji, drėkinamieji ir rišamieji mišiniai; degalai (tarp jų variklių benzinas) ir apšvietimo medžiagos; apšvietimo žvakės ir dagčiai.

5 klasė. Farmacijos ir veterinarijos preparatai; higienos preparatai medicinos reikmėms; dietiniai produktai (medicinos reikmėms), kūdikių maistas; pleistrai, tvarsliava; dantų plombavimo ir dantų išlajų gamybos medžiagos; dezinfekavimo preparatai; kenkėjų naikinimo preparatai; fungicidai, herbicidai.

6 klasė. Ne brangieji metalai ir jų lydiniai; metalinės statybinės medžiagos; kilnojamieji metaliniai statiniai; bėgių metalai; ne elektriniai metaliniai lynai ir viela; smulkūs geležies dirbiniai ir smulkios metalinės detalės; metaliniai vamzdžiai; seifai; ne brangiųjų metalų gaminiai, nepriskirti prie kitų klasių; rūdos.

7 klasė. Mašinos ir staklės; varikliai (išskyrus antžeminių transporto priemonių); mašinų sankabų ir pavarų elementai (išskyrus antžeminių transporto priemonių); žemės ūkio padargai (išskyrus rankinius); perėtuvai.

8 klasė. Įrankiai ir padargai (rankiniai); peiliai, šaltieji ginklai; skustuvai.

9 klasė. Mokslinai, jūriniai, geodeziniai, fotografijos, kinematografijos, optiniai, svėrimo, matavimo, signalizavimo, tikrinimo (priežiūros), gelbėjimo, mokymo prietaisai ir aparatai; elektros praleidimo, perjungimo, transformavimo, akumuliavimo, reguliavimo ir valdymo aparatai ir prietaisai; garso ar vaizdo įrašymo, perdavimo ar atkūrimo aparatūra; magnetinės duomenų laikmenos, įrašų diskai; prekybos automatai ir monetinių aparatų mechanizmai; kasos aparatai, skaičiavimo mašinos, duomenų dorojimo įrenginiai ir kompiuteriai; gesintuvai.

10 klasė. Chirurgijos, medicinos, stomatologijos ir veterinarijos aparatai ir instrumentai; rankų ir kojų protezai, akių ir dantų protezai; ortopediniai gaminiai; žaizdų siuvimo medžiagos.

11 klasė. Apšvietimo, šildymo, garų gamybos, valgio virimo, šaldymo, džiovinimo, vėdinimo, vandens tiekimo ir sanitariniai įrenginiai.

12 klasė. Transporto priemonės; sausumos, vandens ir oro susisiekimo priemonės.

13 klasė. Šaunamieji ginklai; šaudmenys ir sviediniai; sprogstamosios medžiagos; fejerverkai.

14 klasė. Brangieji metalai ir jų lydiniai, brangiųjų metalų arba jais padengti dirbiniai, nepriskirti prie kitų klasių; juvelyriniai dirbiniai, brangakmeniai; laikrodžiai ir kiti laikmačiai.

15 klasė. Muzikos instrumentai.

16 klasė. Popierius, kartonas ir jų gaminiai, nepriskirti prie kitų klasių; spaudiniai; įrišimo medžiagos; fotonuotraukos; raštinės reikmenys; raštinės ir buitinės lipniosios medžiagos; dailininkų reikmenys; teptukai; rašomosios mašinėlės ir biuro reikmenys (išskyrus baldus); mokomoji medžiaga ir vaizdinės priemonės (išskyrus aparatūrą); plastikinės pakavimo medžiagos (nepriskirtos prie kitų klasių); šriftai; klišės.

17 klasė. Kaučiukas, gutaperčia, guma, asbestas, žėrutis ir jų gaminiai, nepriskirti prie kitų klasių; plastikų pusgaminiai; užpildai, sandarinimo ir izoliacinės medžiagos; ne metaliniai lankstieji vamzdžiai.

18 klasė. Odos ir odų pakaitalai, jų gaminiai, nepriskirti prie kitų klasių; gyvūnų odos, kailiai; lagaminai, kelioniniai krepšiai; lietaus ir saulės skėčiai, lazdos (kriukiai); rimbai, botagai, pakinktai ir balnojimo reikmenys.

19 klasė. Statybinės medžiagos (ne metalinės); statybiniai standieji ne metaliniai vamzdžiai; asfaltas, dervos ir bitumas; kilnojamieji ne metaliniai statiniai; ne metaliniai paminklai.

20 klasė. Baldai, veidrodžiai, paveikslų rėmai; medžio, kamščio, meldų, nendrių, gluosnių, rago, kaulo, dramblio kaulo, banginio ūsų, vėžlio šarvo, kriauklių, gintaro, perlamutro, jūros putų dirbiniai, šių medžiagų pakaitalų arba plastikų gaminiai (nepriskirti prie kitų klasių).

21 klasė. Namų apyvokos arba virtuvės reikmenys ir indai; šukos ir kempinės; šepečiai (išskyrus teptukus); šepečių medžiagos; valymo reikmenys; metaliniai raizginiai šveistukai; neapdirbtas arba iš dalies apdirbtas stiklas (išskyrus statybinį); stiklo, porceliano ir keramikos gaminiai, nepriskirti prie kitų klasių.

22 klasė. Lynai, virvės, špagatai, tinklai, palapinės, stoginės, brezentas, burės, maišai (nepriskirti prie kitų klasių); kamšalai (išskyrus guminius ir plastikinius); pluoštinė tekstilės žaliava.

23 klasė. Tekstilės verpalai ir siūlai.

24 klasė. Audiniai ir tekstilės gaminiai, nepriskirti prie kitų klasių; lovatiesės ir staltiesės.

25 klasė. Drabužiai, apranga, avalynė, galvos apdangalai.

26 klasė. Nėriniai, siuvinėti gaminiai, kaspinai, juostos; sagos, kabliukai, kilputės, smeigtukai, adatos; dirbtinės gėlės.

27 klasė. Kilimai, dembliai, patiesalai, linoleumas ir kitos grindų dangos; sienų apmušalai (ne tekstiliniai).

28 klasė. Žaidimai ir žaislai; gimnastikos ir sporto reikmenys, nepriskirti prie kitų klasių; Kalėdų eglučių papuošalai.

29 klasė. Mėsa, žuvis, paukštiena ir žvėriena; mėsos ekstraktai; konservuoti, šaldyti, džiovinti, virti ir kepti vaisiai ir daržovės; drebučiai, uogienės, kompotai; kiaušiniai, pienas ir pieno produktai; maistiniai aliejai ir riebalai.

30 klasė. Kava, arbata, kakava, cukrus, ryžiai, tapijoka, sago kruopos, kavos pakaitalai; miltai ir grūdų produktai, duona, pyragas ir konditerijos gaminiai, ledai; medus, sirupas; mielės, kepimo milteliai; druska, garstyčios; actas, padažai; prieskoniai; ledas.

31 klasė. Žemės ūkio, sodo, miško produktai ir grūdai, nepriskirti prie kitų klasių; gyvi gyvūnai; švieži vaisiai ir daržovės; sėklos, gyvi augalai ir gėlės; pašarai; salyklas.

32 klasė. Alus; mineralinis ir gazuotas vanduo, kiti gaivieji gėrimai; vaisių gėrimai ir vaisių sultys; sirupai ir kiti gėrimų gaminimo mišiniai.

33 klasė. Svaigieji gėrimai (išskyrus alų).

34 klasė. Tabakas; rūkymo reikmenys; degtukai.

PASLAUGOS

35 klasė. Reklama; verslo vadyba; verslo tvarkyba; įstaigų veikla.

36 klasė. Draudimas; finansinės operacijos; piniginės operacijos; nekilnojamojo turto operacijos.

37 klasė. Statyba; taisymas (remontas); įtaisymo ir įrengimo paslaugos.

38 klasė. Telekomunikacijos.

39 klasė. Vežimas; prekių pakavimas ir sandėliavimas; kelionių rengimas.

40 klasė. Medžiagų apdirbimas ir apdorojimas.

41 klasė. Švietimas, mokymas; pramogos; sportinė ir kultūrinė veikla.

42 klasė. Mokslo ir technologijų paslaugos ir su tuo susiję tyrimai ir projektavimas; pramoninės analizės ir tyrimų paslaugos; kompiuterių programinės ir aparatinės įrangos projektavimas ir tobulinimas.

43 klasė. Maisto ir gėrimų parūpinimo paslaugos; laikinas apgyvendinimas.

44 klasė. Medicinos paslaugos; veterinarijos paslaugos; žmonių ar gyvūnų higieninė ir grožio priežiūra; žemdirbystės, sodininkystės ir miškininkystės paslaugos.

45 klasė. Juridinės paslaugos; asmenų ir nuosavybės apsaugos paslaugos; asmeninės ir visuomeninės kitų teikiamos paslaugos, susijusios su individų poreikių tenkinimu.

VALSTYBINIO PATENTŲ BIURO APELIACINIO SKYRIAUS S P R E N D I M A I

\LIETUVOS RESPUBLIKOS VALSTYBINIO PATENTŲ BIURO APELIACINIO SKYRIAUS S P R E N D I M A S

2013 m. gruodžio 19 d. Nr. 2Ap-1569
Vilnius

Lietuvos Respublikos valstybinio patentų biuro Apeliacinis skyrius (toliau – Apeliacinis skyrius) rašytinio proceso tvarka išnagrinėjo suinteresuoto asmens PIPELIFE INTERNATIONAL GmbH (Austrija, AT), atstovaujamo patentinės patikėtinės V. Banaitienės, protestą Nr. PNZ-193 dėl uždarajai akcinei bendrovei „VG TRADING“ (vėliau – ALTER MANAGEMENT LP) (Didžioji Britanija, GB), atstovaujamo A. Razgūno, priklausančios prekių ženklo ,,PIPELIFE“ registracijos Nr. 66329 pripažinimo negaliojančia.

I. PROTESTO TURINYS

2013-05-16 suinteresuotas asmuo PIPELIFE INTERNATIONAL GmbH Apeliaciniam skyriui padavė protestą Nr. PNZ-193, prašydamas pripažinti negaliojančia „VG TRADING“ (vėliau – ALTER MANAGEMENT LP) priklausančią prekių ženklo „PIPELIFE“ registraciją Nr. 66329.

Proteste suinteresuotas asmuo nurodė, kad užprotestuoto prekių ženklo registracija neatitinka Lietuvos Respublikos prekių ženklų įstatymo (Žin., 2000, Nr. 92-2844) (toliau – PŽĮ) 7 straipsnio 1 dalies 2 punkto reikalavimų.

III. SPRENDIMO MOTYVAI

Suinteresuotas asmuo protestą grindė PŽĮ 7 straipsnio 1 dalies 2 punktu, kuris nustato, kad ženklo registracija pripažįstama negaliojančia, jeigu jis yra tapatus įregistruotam ar pareikštam registruoti ankstesniam ženklui tapačioms ar panašioms prekėms ir (ar) paslaugoms arba klaidinamai į jį panašus ir dėl to yra galimybė suklaidinti visuomenę, įskaitant klaidinamą asociaciją su ankstesniu ženklu.

Tam, kad prekių ženklo registracija būtų pripažinta negaliojančia remiantis šia įstatymo nuostata, būtina žemiau išvardintų aplinkybių visuma:

- vėlesnė ginčijamo prekių ženklo registracija,
- ginčijamo prekių ženklo tapatumas ar klaidinamas panašumas į ankstesnį prekių ženklą,
- prekių ir (ar) paslaugų, kurioms žymėti registruojamas ginčijamas prekių ženklas, tapatumas ar klaidinamas panašumas į ankstesniu prekių ženklu žymimas prekes ir (ar) paslaugas, galimybė suklaidinti visuomenę dėl prekių ženklų savininko.

Nustačius, kad egzistuoja visų šių aplinkybių visuma, prekių ženklo registracija gali būti pripažįstama negaliojančia visoms ar daliai prekių ir (ar) paslaugų (PŽĮ 18 straipsnio 5 dalies 1 punktas).

Suinteresuotam asmeniui priklauso ženklo „PIPELIFE“ tarptautinė registracija Nr. 551853, vėlesnio teritorinio apsaugos išplėtimo Lietuvoje data 2001-07-11, registracijos galiojimas pratęstas 2010-03-28. Ženklas registruotas 17 klasės prekėms „gaminiai, pilnai arba iš dalies pagaminti iš plastikinės medžiagos, ypač vamzdžiai, izoliaciniai vamzdžiai, lanksčiosios žarnos, vamzdžių ir žarnų movos, sandarinimo ir izoliacinės medžiagos, lakštai ir lakštai apvalkaluose, skirti sandarinimui ir izoliacijai, taip pat dangų pavidale (taip pat vamzdžiams ir izoliaciniams vamzdžiams)“, 19 klasės prekėms „statybinės medžiagos, vamzdžiai statyboms, statybinės dangos, kilnojamieji statiniai, nei viena iš aukščiau paminėtų prekių nėra pagaminta iš metalo“.

Užprotestuotas prekių ženklas – „PIPELIFE“, registracijos Nr. 66329*,* paraiška Nr. 2011 1767 šiam ženklui registruoti Valstybiniam patentų biurui paduota 2011-09-29. Ženklas registruotas 19 klasės prekėms „statybinės medžiagos (ne metalinės); statybiniai standieji ne metaliniai vamzdžiai“, 35 klasės paslaugoms „verslo tvarkyba; prekių sukaupimas (išskyrus vežimą) kitiems, teikiantis pirkėjams galimybę patogiai apžiūrėti ir įsigyti tų prekių“.

PŽĮ 7 straipsnio 2 dalies 1 punkte nurodyta, kad ankstesnis ženklas yra ženklas, kurio paraiškos padavimo data Lietuvos Respublikoje yra ankstesnė už šio straipsnio 1 dalyje nurodyto ženklo paraiškos padavimo datą, prireikus atsižvelgiant į prašomą suteikti ar suteiktą prioritetą. Remiantis šiomis įstatymo nuostatomis, suinteresuoto asmens prekių ženklas yra ankstesnis ženklas.

Nustatant suklaidinimo galimybės egzistavimą, prekių ženklai turi būti palyginti atliekant bendrą ženklų vizualaus, fonetinio ir semantinio panašumo įvertinimą. Palyginimas turi būti paremtas bendru ženklų sukuriamu įspūdžiu, turint omenyje jų skiriamuosius ir dominuojančius elementus (*Europos Teisingumo Teismo 1997 m. lapkričio 11 d. sprendimas byloje Sabel BV v. Puma AG, Rudolf Dassler Sport, bylos Nr. C-251/95, 23 p*.). Metodinių nurodymų dėl prekių ir paslaugų ženklų tapatumo bei panašumo nustatymo (toliau – metodiniai nurodymai), patvirtintų Valstybinio patentų biuro direktoriaus 1996-07-11 įsakymu Nr. 28, 2.1 punkte nurodyta, kad ženklų tapatumą lemia, kai

sutampa visos juose esančių elementų detalės (užrašai, figūros, grafika, spalvos).

Suinteresuoto asmens prekių ženklas „PIPELIFE“ (tarpt. reg. Nr. 551853) yra žodinis-vaizdinis, sudarytas iš žodinio elemento „PIPELIFE“ bei grafinio elemento – apskritimo bei stačiakampio kompozicijos, taip pat spalvų - pilkos, baltos ir mėlynos. Žodinis elementas tarsi padalintas į dvi dalis „PIPE“ ir „LIFE“, tai išryškina skirtingas šriftas bei spalvos.

Užprotestuotas ženklas (reg.Nr. 66329) yra sudarytas iš tokių pat žodinio „PIPELIFE“ bei grafinio elemento (apskritimo bei stačiakampio kompozicijos), taip pat spalvų – rudai pilkos, baltos bei mėlynos. Žodinis elementas taip pat tarsi padalintas į dvi dalis „PIPE“ ir „LIFE“.

Vertinant lyginamų ženklų bendrą sukuriamą suvokimo įspūdį konstatuojama, kad juos sudaro visiškai identiški elementai: žodinis elementas „PIPELIFE“ ir grafinis elementas apskritimo bei stačiakampio kompozicija. Žodinis elementas lyginamuosiuose ženkluose pasižymi tokiu pat išpildymu pobūdžiu, t.y. padalintas tarsi į du žodžius, tai išryškina šriftas bei spalvos. Žodis „LIFE“ bei apskritimas pateikti identiška mėlyna spalva. Vienintelis skirtumas ženkluose yra tai, kad žodis „PIPE“ bei stačiakampis suinteresuoto asmens ženkle yra pilkšvo atspalvio, o užprotestuotame ženkle – rusvai pilko atspalvio. Europos Teisingumo Teismas 2003-03-20 priimtame sprendime byloje C-291/00 išaiškino, kad žymenys yra laikytini identiškais, kuomet juose esantys skirtumai yra tokie nereikšmingi, kad gali būti ir nepastebėti vidutinio vartotojo. Taigi šiuo konkrečiu atveju, ženkluose sutapus žodiniam bei grafiniam elementui, jų išpildymui bei išdėstymui ženklo kompozicijoje, nežymus atspalvių skirtumas laikytinas neesminiu, į kurį vidutinis vartotojas gali ir neatkreipti dėmesio. Tuo labiau, kad dalis to paties žodinio bei grafinio elemento pasižymi identiška spalvine gama (mėlyna bei balta).

Įvertinus tai, kas išdėstyta, darytina išvada, kad protestuojamas ženklas „PIPELIFE“ (reg. Nr. 66329) yra tapatus suinteresuoto asmens prekių ženklui „PIPELIFE“ (tarpt. reg. Nr. 551853).

Nustačius, kad ženklai panašūs, toliau jie tikrinami prekių ir (arba) paslaugų panašumo kontekste. Prekių, kurioms ženklai registruojami, vienarūšiškumas nustatomas pagal Metodiniuose nurodymuose įtvirtintus kriterijus - prekių rūšį, paskirtį bei realizavimo sąlygas. Vertinant prekių panašumą, turi būti atsižvelgta į visas reikšmingas aplinkybes, susijusias su tomis prekėmis. Šios aplinkybės *inter alia* apima prekių rūšį, paskirtį ir vartojimo būdą, bei tai, ar tos prekės yra konkuruojančios, ar papildančios viena kitą (*1998 m. rugsėjo 29 d. Teisingumo Teismo sprendimo byloje Canon Kabushiki Kaisha v. Metro-Goldwyn-Mayer Inc., C-39/97, 23 p.*).

Pažymėtina, kad lyginamieji ženklai yra skirti tapačioms 19 klasės prekėms žymėti. Suinteresuotas asmuo nepateikė jokių argumentų dėl 35 klasės paslaugų, kurioms registruotas protestuojamas ženklas, panašumo į suinteresuoto asmens ženklu žymimas 17 ir 19 klasės prekes. Pažymėtina, kad vien dėl savo pobūdžio prekės paprastai skiriasi nuo paslaugų, tačiau nepaisant to, jos gali būti papildančios vienos kitas, pavyzdžiui, prekės priežiūra papildo pačią prekę, arba paslaugos gali turėti tą patį objektą arba tokią pačią paskirtį kaip ir prekės ir dėl to konkuruoti su jomis. Iš to išplaukia, kad tam tikromis aplinkybėmis gali būti konstatuojamas net ir prekių bei paslaugų panašumas (*2005 m. spalio 27 d. Pirmosios Instancijos Teismo sprendimo byloje Editions Albert René v. VRDT - Orange (MOBILIX), T-336/03, 66 punktas*). Šiuo konkrečiu atveju protestuojamas ženklas yra registruotas 35 klasės paslaugoms „verslo tvarkyba; prekių sukaupimas (išskyrus vežimą) kitiems, teikiantis pirkėjams galimybę patogiai apžiūrėti ir įsigyti tų prekių“. Paslauga „verslo tvarkyba“ apima pagalbą pramonės ar komercijos įmonėms jų verslo vadybos arba komercinės veiklos klausimais, taigi nėra susijusi su konkrečiomis prekėmis. Kaip ir kita paslauga „prekių sukaupimas (išskyrus vežimą) kitiems, teikiantis pirkėjams galimybę patogiai apžiūrėti ir įsigyti tų prekių“ nėra konkretizuota prekių atžvilgiu, taigi gali paimti visas prekes, išvardintas Tarptautinėje prekių ir paslaugų klasifikacijoje ženklams registruoti (Nicos klasifikacijoje). Todėl 35 klasės paslaugų panašumas į 17 bei 19 klasės prekes, kurias žymi suinteresuoto asmens ženklas, laikytinas neįrodytu.Vien ta aplinkybė, kad lyginamieji ženklai yra tapatūs, negali atsverti ar kompensuoti prekių bei paslaugų panašumo nebuvimo.

Pagal tai, kas išdėstyta, konstatuojama, kad nagrinėjamu atveju buvo nustatytos tokios aplinkybės pagal PŽĮ 7 straipsnio 1 dalies 2 punkto nuostatas, t.y. buvo nustatyta, kad protestuojamas ženklas yra tapatus ankstesniam suinteresuoto asmens ženklui ir yra pareikštas registruoti tapačioms 19 klasės prekėms, todėl šioje apimtyje egzistuoja vartotojų suklaidinimo galimybė.

IV. APELIACINIO SKYRIAUS IŠVADA

Apeliacinis skyrius, vadovaudamasis Lietuvos Respublikos prekių ženklų įstatymo 18 straipsnio 5 dalies 1 punktu,

n u t a r i a

Protestą tenkinti iš dalies ir prekių ženklo „PIPELIFE“ registraciją Nr. 66329 pripažinti negaliojančia 19 klasės prekėms.

Apeliacinio skyriaus sprendimas per 6 mėnesius nuo priėmimo dienos gali būti skundžiamas Vilniaus apygardos teismui.

LIETUVOS RESPUBLIKOS VALSTYBINIO PATENTŲ BIURO APELIACINIO SKYRIAUS S P R E N D I M A S

2013 m. gruodžio 19 d. Nr. 2Ap-1570 Vilnius

Lietuvos Respublikos valstybinio patentų biuro Apeliacinis skyrius (toliau – Apeliacinis skyrius) rašytinio proceso tvarka išnagrinėjo suinteresuoto asmens Mount Everest Tea Company GmbH (Vokietija, DE), atstovaujamo advokatės, patentinės patikėtinės L. Meškauskienės, protestą Nr. PNZ-194 dėl uždarajai akcinei bendrovei „Everest Coffee“ (Lietuva, LT), atstovaujamo advokatės I. Pakštienės, priklausančios prekių ženklo ,,EVEREST COFFEE“ registracijos Nr. 66372 pripažinimo negaliojančia.

I. PROTESTO TURINYS

2013-05-23 suinteresuotas asmuo Mount Everest Tea Company GmbH Apeliaciniam skyriui padavė protestą Nr. PNZ-194, prašydamas pripažinti negaliojančia uždarajai akcinei bendrovei „Everest Coffee“ priklausančią prekių ženklo „EVEREST COFFEE“ registraciją Nr. 66372.

Proteste suinteresuotas asmuo nurodė, kad užprotestuoto prekių ženklo registracija neatitinka Lietuvos Respublikos prekių ženklų įstatymo (Žin., 2000, Nr. 92-2844) (toliau – PŽĮ) 7 straipsnio 1 dalies 2 punkto reikalavimų.

III. SPRENDIMO MOTYVAI

Suinteresuotas asmuo protestą grindė PŽĮ 7 straipsnio 1 dalies 2 punktu, kuris nustato, kad ženklo registracija pripažįstama negaliojančia, jeigu jis yra tapatus įregistruotam ar pareikštam registruoti ankstesniam ženklui tapačioms ar panašioms prekėms ir (ar) paslaugoms arba klaidinamai į jį panašus ir dėl to yra galimybė suklaidinti visuomenę, įskaitant klaidinamą asociaciją su ankstesniu ženklu.

Tam, kad prekių ženklo registracija būtų pripažinta negaliojančia remiantis šia įstatymo nuostata, būtina žemiau išvardintų aplinkybių visuma:

- vėlesnė ginčijamo prekių ženklo registracija,
- ginčijamo prekių ženklo tapatumas ar klaidinamas panašumas į ankstesnį prekių ženklą,
- prekių ir (ar) paslaugų, kurioms žymėti registruojamas ginčijamas prekių ženklas, tapatumas ar klaidinamas panašumas į ankstesniu prekių ženklu žymimas prekes ir (ar) paslaugas, galimybė suklaidinti visuomenę dėl prekių ženklų savininko.

Nustačius, kad egzistuoja visų šių aplinkybių visuma, prekių ženklo registracija gali būti pripažįstama negaliojančia visoms ar daliai prekių ir (ar) paslaugų (PŽĮ 18 straipsnio 5 dalies 1 punktas).

Suinteresuotam asmeniui priklauso šie prekių ženklai:

Bendrijos prekių ženklas „MOUNT EVEREST TEA“ registracija Nr. 008838451, paraiška Vidaus derinimo tarnybai (toliau – VRDT) paduota 2010-01-27. Ženklas šalia 21, 35 klasių prekių bei paslaugų, nurodytų šio ženklo registracijoje, taip pat yra registruotas 30 klasės prekėms „arbata, arbatos mišiniai ir arbatos produktai, ypatingai juodos, žolelių ir vaisinės arbatos, įskaitant arbatas su aromatiniais ir/ar vitamininiais priedais, ir/ar tirpią, ir/ar pridėtais mineralais; šalta arbata, gėrimai, kurių pagrindas yra arbata ar padaryti iš arbatos/žolelių arbatos/vaisinės arbatos; visos aukščiau minėtos prekės, priskirtos 30 klasei, ne medicinos reikmėms“;

Bendrijos prekių ženklas „MOUNT EVEREST TEA“ registracija Nr. 000420448, paraiška VRDT paduota 1996-11-07, ženklo registracijos galiojimas pratęstas 2006-12-03, teisinė apsauga Lietuvos Respublikoje šio ženklo registracijai galioja nuo įstojimo į Europos Sąjungą datos – 2004-05-01. Ženklas registruotas šalia 21 klasės prekių, taip pat yra registruotas ir 30 klasės prekėms „arbata, kava“.

Užprotestuotas prekių ženklas – „EVEREST COFFEE“, registracijos Nr. 66372, paraiška Nr. 2012 0198 šiam ženklui registruoti Valstybiniam patentų biurui paduota 2012-01-31. 2013-09-17 atlikus pakeitimus prekių ženklų registre, ženklo prekių/paslaugų sąrašas yra toks: 30 klasės prekės „kava, kakava ir kavos pakaitalai šokoladas, šokolado gėrimai; ledas, ledai“, 43 klasės paslaugos „maisto ir gėrimų parūpinimo paslaugos; laikinas apgyvendinimas“.

PŽĮ 7 straipsnio 2 dalies 4 punkte nurodyta, kad ankstesnis ženklas yra Bendrijos prekių ženklas, kurio paraiškos padavimo data pagal Reglamentą dėl Bendrijos prekių ženklo yra ankstesnė už šio straipsnio 1 dalyje nurodyto ženklo paraiškos padavimo datą, prireikus atsižvelgiant į prašomą suteikti ar suteiktą prioritetą. Remiantis šia įstatymo nuostata nustatyta, kad suinteresuoto asmens ženklai yra ankstesni negu protestuojamas ženklas.

Nustatant suklaidinimo galimybės egzistavimą, prekių ženklai turi būti palyginti atliekant bendrą ženklų vizualaus, fonetinio ir semantinio panašumo įvertinimą. Palyginimas turi būti paremtas bendru ženklų sukuriamu įspūdžiu, turint omenyje jų skiriamuosius ir dominuojančius elementus (*Europos Teisingumo Teismo 1997 m. lapkričio 11 d. sprendimas byloje Sabel BV v. Puma AG, Rudolf Dassler Sport, bylos Nr. C-251/95, 23 p.*). Šiuo atveju taikytini ir Metodiniai nurodymai dėl prekių ir paslaugų ženklų tapatumo bei panašumo (toliau – Metodiniai nurodymai) nustatymo, patvirtinti Valstybinio patentų biuro direktoriaus 1996-07-11 įsakymu Nr. 28, kurių 2.2 punkte nustatyta,

kad ženklų panašumą lemia juose esančių elementų bendrumas. Panašumui turi įtakos sutampančių ir nesutampančių elementų santykis, taip pat jų svarba ženklų kompozicijoje. Bendriausias ženklų panašumo kriterijus yra bendras suvokimo įspūdis, kurį sukelia ženklas ir jo vaizdo prasmė, dėl ko vartotojai ūkinėje veikloje gali ženklus supainioti, nepaisant tam tikrų juos sudarančių elementų skirtumų.

Suinteresuoto asmens prekių ženklai „MOUNT EVEREST TEA“ (reg. Nr. 008838451, 000420448) yra žodiniai-vaizdiniai, sudaryti iš žodinės dalies „MOUNT EVEREST TEA“ bei grafinio elemento – apsnigtos kalno viršukalnės vaizdo, žodinė bei grafinė dalis patalpinta tam tikros geometrinės formos figūroje, ženklą sudaro spalvos – juoda, balta, pilka.

Užprotestuotas ženklas „EVEREST COFFEE“ (reg.Nr. 66372) taip pat yra žodinis-vaizdinis ženklas, sudarytas iš žodinės dalies „EVEREST COFFEE“ bei grafinio elemento – apsnigtos kalno viršukalnės vaizdo, žodinė bei grafinė dalis patalpinta tam tikros geometrinės formos figūroje, ženklas yra nespalvotas.

Kaip yra pažymėjęs Lietuvos Aukščiausiasis Teismas „Paryžiaus konvencijos 6 quinquies straipsnyje įtvirtintas principas, kad kiekvienas prekės ženklas turi būti saugomas toks, koks yra, reiškia, kad apsauga suteikiama tokiam prekės ženklui, koks yra įregistruotas. Vadinasi, yra saugomi visi kombinuotą prekių ženklą sudarantys elementai ir visų elementų sukeliamas prekių ženklo bendro suvokimo įspūdis, kaip bendriausias prekių ženklo panašumo kriterijus, lemia išvadas dėl lyginamųjų prekių ženklų panašumo ar skirtingumo“ (*Lietuvos Aukščiausiojo Teismo Civilinių bylų skyriaus teisėjų kolegijos 2005-03-21 nutartis civilinėje byloje Nr. 3K-3-135/2005*). Vertinant lyginamų ženklų bendrą sukuriamą suvokimo įspūdį konstatuojama, kad šį suvokimą formuoja žodiniai bei vaizdiniai ženklų elementai, jų išdėstymas ženklų kompozicijose. Pažymėtina, kad ženklų vizualų panašumą įtakoja panašios žodinės dalys, kuriose pagrindinis ir dominuojantis, įtakojantis vartotojo suvokimą yra būtent elementas EVEREST (aukščiausias žemės kalnas), nes žodis „Mount“ (kalnas) suinteresuoto asmens ženkle tik paaiškina tikrinį daiktavardį Everest, o žodžiai „tea“ (arbata) arba „coffee“ (kava) registruojamų prekių atžvilgiu neturi jokio skiriamojo požymio, kadangi tiesiogiai nurodo prekių rūšį. Apeliacinis skyrius nesutinka su protestuojamo ženklo savininko argumentais, kuriuose nurodoma, kad vidutinis Lietuvos vartotojas nesuvoks žodžių prasmės, nes anglų kalba nėra žinoma vidutiniam vartotojui. Apeliacinis skyrius savo sprendimuose ne kartą yra pažymėjęs, kad anglų kalbą moka reikšminga Lietuvos vartotojų dalis (*Special Eurobarometer, Europeans and their languages, November – December 2005, http://ec.europa.eu/education/languages/pdf/doc631_en.pdf*), todėl manytina, kad vidutinis vartotojas suvoks pakankamai dažnai naudojamų anglų kalbos žodžių, esančių lyginamuose ženkluose, reikšmes.

Taip pat pažymėtina, kad grafiniai ženklų elementai - apsnigtos kalno viršukalnės vaizdas tik sustiprina ženklų vizualų panašumą, kurį dar papildomai įtakoja ir žodinių bei grafinių elementų įrėminimas į panašaus pobūdžio geometrines figūras. Kaip nurodyta teismų praktikoje (*2002 m. sausio 7 d. Lietuvos Aukščiausiojo Teismo nutartis civilinėje byloje 3K-3-167/2003*), vidutinis vartotojas paprastai ženklą suvokia kaip visumą ir neanalizuoja jo atskirų detalių, taip pat dėmesys atkreiptinas ir į tai, kad tik retais atvejais vidutinis vartotojas turi galimybę tiesiogiai palyginti du skirtingus ženklus, bet turi patikėti (remtis) nepilnais (netobulais) ženklų atvaizdais, kuriuos jis išlaikė atmintyje. Atsižvelgiant į tai, darytina išvada, kad protestuojamo ženklo bendras suvokimo įspūdis yra pakankamai panašus į suinteresuoto asmens ženklų sukeliamą įspūdį.

Apeliacinis skyrius nesutinka su protestuojamo ženklo savininko teiginiais, kad suinteresuoto asmens ženkluose esantis papildomas žodinis junginys „Mount Everest Tea Company Tee-Import-Export“ leidžia daryti išvadą dėl ženklų nepanašumo, ir suklaidinimo tikimybės eliminavimo. Minėtas žodinis junginys yra nuoroda į gamintojo pavadinimą bei jo vykdomos veiklos pobūdį, taigi yra aprašomojo pobūdžio informacija. Tokio pobūdžio elementus analogiškai yra įvertinę ir teismai (Lietuvos Apeliacinio teismo 2013-12-30 nutartis civilinėje byloje Nr. 2A-1043/2013). Antra, minėti elementai pagal savo išpildymo pobūdį yra smulkūs, į juos vartotojas paprasčiausiai gali ir neatkreipti dėmesio. Todėl įvertinus nurodytas aplinkybes, darytina išvada, kad protestuojamo ženklo savininko argumentai nėra pagrįsti.

Įvertinus sutampančius ir nesutampančius elementus, jų svarbą ženklų kompozicijoje bei sukuriamą bendrą regimąjį įspūdį, darytina išvada, kad protestuojamas ženklas „EVEREST COFFEE“ (reg. Nr. 66372) yra klaidinančiai panašus į suinteresuoto asmens prekių ženklus „MOUNT EVEREST TEA“ (reg. Nr. 008838451, 000420448).

Nustačius, kad ženklai panašūs, toliau jie tikrinami prekių ir (arba) paslaugų panašumo kontekste. Prekių, kurioms ženklai registruojami, vienarūšiškumas nustatomas pagal Metodiniuose nurodymuose įtvirtintus kriterijus - prekių rūšį, paskirtį bei realizavimo sąlygas. Vertinant prekių panašumą, turi būti atsižvelgta į visas reikšmingas aplinkybes, susijusias su tomis prekėmis. Šios aplinkybės *inter alia* apima prekių rūšį, paskirtį ir vartojimo būdą, bei tai, ar tos prekės yra konkuruojančios, ar papildančios viena kitą (*1998 m. rugsėjo 29 d. Teisingumo Teismo sprendimo byloje Canon Kabushiki Kaisha v. Metro-Goldwyn-Mayer Inc., C-39/97, 23 p.*).

Lyginamieji ženklai yra skirti vienarūšėms 30 klasės prekėms žymėti. Pažymėtina, kad protestuojamo ženklo savininkas sutiko, kad ženklai žymi tapačias 30 klasės prekes, būtent kavą. Tačiau prekės yra lygintinos ne tik tapatumo, bet ir panašumo kon-

tekste, todėl likusios prekės - kakava ir kavos pakaitalai, šokoladas, šokolado gėrimai; ledas, ledai – yra laikytinos panašiomis prekėmis, kadangi jos yra alternatyvaus arba papildančio pobūdžio, t.y gali pakeisti arba papildyti viena kitas.

43 klasės paslaugos „maisto ir gėrimų parūpinimo paslaugos; laikinas apgyvendinimas“, kurioms registruotas protestuojamas ženklas, yra tiesiogiai susijusios su tomis 30 klasės prekėmis, kurioms registruoti suinteresuoto asmens ženklai. Pažymėtina, kad vien dėl savo pobūdžio prekės paprastai skiriasi nuo paslaugų, tačiau nepaisant to, jos gali būti papildančios vienos kitas, pavyzdžiui, prekės priežiūra papildo pačią prekę, arba paslaugos gali turėti tą patį objektą arba tokią pačią paskirtį kaip ir prekės ir dėl to konkuruoti su jomis. Iš to išplaukia, kad tam tikromis aplinkybėmis gali būti konstatuojamas net ir prekių bei paslaugų panašumas (*2005 m. spalio 27 d. Pirmosios Instancijos Teismo sprendimo byloje Editions Albert René v. VRDT - Orange (MOBILIX), T-336/03, 66 punktas*). Paslaugų teikimo vietose (kavinėse, restoranuose, viešbučių kavinėse ir pan.) galima prekę (kavą) įsigyti suvartojimui vietoje arba išsinešimui. Šioje paslaugų teikimo srityje tampa įprasta, kad galima nusipirkti kavos išsinešimui ir atvirkščiai, todėl vartotojui gali susidaryti įspūdis, kad lyginamaisiais ženklais žymimos prekės bei paslaugos kilusios iš to paties šaltinio. Tokiu būdu darytina išvada, ir dėl protestuojamu ženklu žymimų 43 klasės paslaugų vienarūšiškumo.

Pagal tai, kas išdėstyta, konstatuojama, kad nagrinėjamu atveju buvo nustatytos tokios aplinkybės pagal PŽĮ 7 straipsnio 1 dalies 2 punkto nuostatas, t.y. buvo nustatyta, kad protestuojamas ženklas yra klaidinančiai panašus į ankstesnius suinteresuoto asmens ženklus ir yra pareikštas registruoti tapačioms bei panašioms 30 klasės prekėms bei 43 klasės paslaugoms, todėl šioje apimtyje egzistuoja vartotojų suklaidinimo galimybė.

IV. APELIACINIO SKYRIAUS IŠVADA

Apeliacinis skyrius, vadovaudamasis Lietuvos Respublikos prekių ženklų įstatymo 18 straipsnio 5 dalies 1 punktu,

n u t a r i a

Protestą tenkinti ir prekių ženklo „EVEREST COFFEE“ registraciją Nr. 66372 pripažinti negaliojančia.

Apeliacinio skyriaus sprendimas per 6 mėnesius nuo priėmimo dienos gali būti skundžiamas Vilniaus apygardos teismui.

LIETUVOS RESPUBLIKOS VALSTYBINIO PATENTŲ BIURO APELIACINIO SKYRIAUS S P R E N D I M A S

2014 m. sausio 7 d. Nr. 2Ap-1571 Vilnius

Lietuvos Respublikos valstybinio patentų biuro Apeliacinis skyrius (toliau – Apeliacinis skyrius) rašytinio proceso tvarka išnagrinėjo suinteresuoto asmens Vytauto Gurevičiaus (Lietuva, LT), atstovaujamo advokato, patentinio patikėtinio G. Pranevičiaus, protestą Nr. PNZ-196 dėl uždarajai akcinei bendrovei AKZO NOBEL BALTICS (Lietuva, LT), atstovaujamo advokatės, patentinės patikėtinės V.Viešūnaitės, priklausančios prekių ženklo ,,METŲ PALETĖ“ registracijos Nr. 66621 pripažinimo negaliojančia iš dalies 41 klasės paslaugoms.

I. PROTESTO TURINYS

2013-05-30 suinteresuotas asmuo Vytautas Gurevičius Apeliaciniam skyriui padavė protestą Nr. PNZ-196, prašydamas pripažinti negaliojančia iš dalies uždarajai akcinei bendrovei AKZO NOBEL BALTICS priklausančią prekių ženklo „METŲ PALETĖ“ registraciją Nr. 66621.

Proteste suinteresuotas asmuo nurodė, kad užprotestuoto prekių ženklo registracija neatitinka Lietuvos Respublikos prekių ženklų įstatymo (Žin., 2000, Nr. 92-2844) (toliau – PŽĮ) 7 straipsnio 1 dalies 2 punkto ir 7 straipsnio 3 dalies reikalavimų.

III. SPRENDIMO MOTYVAI

Suinteresuotas asmuo protestą grindė PŽĮ 7 straipsnio 1 dalies 2 punktu, kuris nustato, kad ženklo registracija pripažįstama negaliojančia, jeigu jis yra tapatus įregistruotam ar pareikštam registruoti ankstesniam ženklui tapačioms ar panašioms prekėms ir (ar) paslaugoms arba klaidinamai į jį panašus ir dėl to yra galimybė suklaidinti visuomenę, įskaitant klaidinamą asociaciją su ankstesniu ženklu.

Tam, kad prekių ženklo registracija būtų pripažinta negaliojančia remiantis šia įstatymo nuostata, būtina žemiau išvardintų aplinkybių visuma:

- vėlesnė ginčijamo prekių ženklo registracija,
- ginčijamo prekių ženklo tapatumas ar klaidinamas panašumas į ankstesnį prekių ženklą,
- prekių ir (ar) paslaugų, kurioms žymėti registruojamas ginčijamas prekių ženklas, tapatumas ar klaidinamas panašumas į ankstesniu prekių ženklu žymimas prekes ir (ar) paslaugas, galimybė suklaidinti visuomenę dėl prekių ženklų savininko.

Nustačius, kad egzistuoja visų šių aplinkybių visuma, prekių ženklo registracija gali būti pripažįstama negaliojančia visoms ar daliai prekių ir (ar) paslaugų (PŽĮ 18 straipsnio 5 dalies 1 punktas).

Suinteresuotam asmeniui priklauso prekių ženklo „AUKSINĖ PALETĖ“ registracija Nr. 55284, paraiška VPB paduota 2006-10-24. Ženklas šalia 16 klasės prekių yra registruotas 41 klasės paslaugoms „švietimas, mokymas; pramogos; sportinė ir kultūrinė veikla“.

Užprotestuotas prekių ženklas – „METŲ PALETĖ“, registracijos Nr. 66621, paraiška VPB paduota 2012-12-19. Ženklas šalia 35 klasės paslaugų yra registruotas 41 klasės paslaugoms „švietimas, mokymas; pramogos; sportinė ir kultūrinė veikla“.

Protestas buvo reiškiamas tik dėl užprotestuoto ženklo registracijos pripažinimo negaliojančia 41 klasės paslaugoms.

PŽĮ 7 straipsnio 2 dalies 1 punkte nurodyta, kad ankstesnis ženklas yra ženklas, kurio paraiškos padavimo data Lietuvos Respublikoje yra ankstesnė už šio straipsnio 1 dalyje nurodyto ženklo paraiškos padavimo datą, prireikus atsižvelgiant į prašomą suteikti ar suteiktą prioritetą. Remiantis šiomis įstatymo nuostatomis, suinteresuoto asmens prekių ženklas yra ankstesnis ženklas.

Nustatant suklaidinimo galimybės egzistavimą, prekių ženklai turi būti palyginti atliekant bendrą ženklų vizualaus, fonetinio ir semantinio panašumo įvertinimą. Palyginimas turi būti paremtas bendru ženklų sukuriamu įspūdžiu, turint omenyje jų skiriamuosius ir dominuojančius elementus (*Europos Teisingumo Teismo 1997 m. lapkričio 11 d. sprendimas byloje Sabel BV v. Puma AG, Rudolf Dassler Sport, bylos Nr. C-251/95, 23 p.*). Šiuo atveju taikytini ir Metodiniai nurodymai dėl prekių ir paslaugų ženklų tapatumo bei panašumo (toliau – Metodiniai nurodymai) nustatymo, patvirtinti Valstybinio patentų biuro direktoriaus 1996-07-11 įsakymu Nr. 28, kurių 2.2 punkte nustatyta, kad ženklų panašumą lemia juose esančių elementų bendrumas. Panašumui turi įtakos sutampančių ir nesutampančių elementų santykis, taip pat jų svarba ženklų kompozicijoje. Bendriausias ženklų panašumo kriterijus yra bendras suvokimo įspūdis, kurį sukelia ženklas ir jo vaizdo prasmė, dėl ko vartotojai ūkinėje veikloje gali ženklus supainioti, nepaisant tam tikrų juos sudarančių elementų skirtumų.

Suinteresuoto asmens prekių ženklas „AUKSINĖ PALETĖ“ (reg. Nr. 55284) yra žodinis ženklas, sudarytas iš dviejų žodžių „AUKSINĖ PALETĖ“ junginio, išpildyto standartiniu šriftu, didžiosiomis raidėmis.

Užprotestuotas ženklas „METŲ PALETĖ“ (reg. Nr. 66621) yra kombinuotas prekių ženklas, kurį sudaro visuma elementų: žodinė dalis „METŲ PALETĖ“, grafinis elementas stilizuota dailininko paletė, spalvos – rusvai geltona, gelsva, balta, juoda.

Kaip yra pažymėjęs Lietuvos Aukščiausiasis Teismas „Paryžiaus konvencijos 6 quinquies straipsnyje įtvirtintas principas, kad kiekvienas prekės ženklas turi būti saugomas toks, koks yra, reiškia, kad apsauga suteikiama tokiam prekės ženklui, koks yra įregistruotas. Vadinasi, yra saugomi visi kombinuotą prekių ženklą sudarantys elementai ir visų elementų sukeliamas prekių ženklo bendro suvokimo įspūdis, kaip bendriausias prekių ženklo panašumo kriterijus, lemia išvadas dėl lyginamųjų prekių ženklų panašumo ar skirtingumo“ (*Lietuvos Aukščiausiojo Teismo Civilinių bylų skyriaus teisėjų kolegijos 2005-03-21 nutartis civilinėje byloje Nr. 3K-3-135/2005*).

Protestuojamo ženklo žodinė dalis „METŲ PALETĖ“, vaizdinis elementas – stilizuota dailininko paletė, spalvos - sudaro vientisą kompoziciją, kuri ir formuoja protestuojamo ženklo bendrą regimąjį įspūdį. Tokio įspūdžio nesukuria suinteresuoto asmens ženklas „AUKSINĖ PALETĖ“, kurį sudaro tik žodinė dalis. Pažymėtina, kad nors lyginamuosiuose žymenyse sutampa žodinis elementas „PALETĖ“, tačiau protestuojamas ženklas savyje talpina žymiai daugiau savarankiškų ir įvairaus pobūdžio elementų, kurie padeda individualizuoti ženklą, ir tai suponuoja skirtingą žymenų bendrą regimąjį įspūdį. ES Teisingumo Teismo praktikoje pripažįstama, kad vertinant panašumą tarp dviejų ženklų, reikia ne tik atsižvelgti į vieną sudėtinio (kompleksinio) prekių ženklo elementą ir jį palyginti su kitu prekių ženklu, bet, priešingai, šį palyginimą reikia atlikti nagrinėjant ginčo ženklus, kiekvieną vertinant kaip visumą. Tai nereiškia, kad vienas ar keli elementai negali dominuoti bendrame sudėtinio prekių ženklo įspūdyje, sukurtame atitinkamos visuomenės atmintyje (*2004 m. balandžio 28 d. Teisingumo Teismo nutarties Matratzen Concord prieš VRDT, C-3/03 P, Rink. p. I-3657, 32 punktas* ir *2002 m. spalio 23 d. Pirmosios instancijos teismo sprendimo Matratzen Concord prieš VRDT – Hukla Germany (MATRATZEN), T-6/01, Rink. p. II-4335, 33 ir 34 punkt*ai). Konkrečiu atveju ženklų palyginimas neturi būti atliktas išskiriant vieninteliį elementą žodį „PALETĖ“, kaip minėta ženklų palyginimas turi būti atliktas ženklą vertinant kaip visumą.

Lyginant vien tik žodinius elementus „AUKSINĖ PALETĖ“ ir „METŲ PALETĖ“, pažymėtina, kad skiriasi pirmasis žodis, ši aplinkybė laikytina reikšminga, nes kuomet ženklai yra pakankamai ilgi ar sudaryti iš kelių žodinių elementų, lyginamų ženklų pradžia laikoma labiausia vartotojų pastebima (*Europos Bendrijų Pirmos instancijos teismo 2005 m. birželio 22 d. sprendimas Byloje Plus / OHMI - Bälz ir Hiller (Turkish Power), bylos Nr. T-34/04, 56 p.*). Ženklų pradžios, būtent žodžių „AUKSINĖ“ ir „METŲ“ skirtingumas lemia tai, kad ženklai vizualiai, fonetiškai bei semantiškai yra nepanašūs.

Apeliacinis skyrius nesutinka su šalių pateiktais ženklus sudarančių elementų vertinimais. Visų pirma, suinteresuoto asmens ženklas nelaikytinas „silpnu“ vien dėl tos priežasties, kad ženklus sudaro lietuvių bendrinės kalbos žodžiai. Skiriamojo požymio buvimą apsprendžia ne tik ta aplinkybė, kad visuo-

menė suvokia ženklą sudarančius elementus, bet ir tai, kokią reikšmę šie elementai teikia registruojamų prekių ar paslaugų atžvilgiu. Antra, suinteresuoto asmens ženklas sudarytas iš būdvardžio „auksinė“ bei daiktavardžio „paletė“. Šiame junginyje būdvardis kaip kalbos dalis turi apibūdinančią savybę, t.y. pažymi daiktavardį „paletė“. Tuo tarpu protestuojamas ženklas sudarytas iš dviejų daiktavardžių „Metų“ ir „Paletė“, kurie suformuoja vientisą reikšminį junginį. Šio junginio semantinis turinys pakankamai skiriasi nuo suinteresuoto ženklo „AUKSINĖ PALETĖ“ reikšmės.

Įvertinus sutampančius ir nesutampančius elementus, jų svarbą ženklų kompozicijoje bei sukuriamą bendrą regimąjį įspūdį, darytina išvada, kad protestuojamas ženklas „METŲ PALETĖ“ (reg. Nr. 66621) nėra klaidinančiai panašus į suinteresuoto asmens prekių ženklą „AUKSINĖ PALETĖ“ (reg. Nr. 55284).

Nustačius, kad ženklai panašūs, toliau jie tikrinami prekių ir (arba) paslaugų panašumo kontekste. Prekių, kurioms ženklai registruojami, vienarūšiškumas nustatomas pagal Metodiniuose nurodymuose įtvirtintus kriterijus - prekių rūšį, paskirtį bei realizavimo sąlygas. Vertinant prekių panašumą, turi būti atsižvelgta į visas reikšmingas aplinkybes, susijusias su tomis prekėmis. Šios aplinkybės *inter alia* apima prekių rūšį, paskirtį ir vartojimo būdą, bei tai, ar tos prekės yra konkuruojančios, ar papildančios viena kitą (*1998 m. rugsėjo 29 d. Teisingumo Teismo sprendimo byloje Canon Kabushiki Kaisha v. Metro-Goldwyn-Mayer Inc., C-39/97, 23 p.*). Kadangi nebuvo konstatuotas lyginamųjų ženklų panašumas, todėl paslaugų, kurioms ženklai registruoti, tapatumo ar panašumo nustatymas neturi teisinės reikšmės.

Atsižvelgiant į tai, kas išdėstyta, konstatuotina, kad nagrinėjamu atveju nebuvo nustatytos visos aplinkybės pagal Lietuvos Respublikos prekių ženklų įstatymo 7 straipsnio 1 dalies 2 punkto nuostatas, todėl protestas šiuo pagrindu yra atmestinas.

PŽĮ 7 straipsnio 3 dalis nustato, kad ženklo registracija gali būti pripažinta negaliojančia, jeigu paaiškėja, kad pareiškėjas padavė paraišką įregistruoti ženklą turėdamas nesąžiningų ketinimų.

Remiantis Lietuvos Aukščiausiojo Teismo jurisprudencija, sprendžiant, ar ženklas registruoti buvo pareikštas turint nesąžiningų ketinimų, turi būti įvertintos visos konkrečios bylos atveju susiklosčiusios aplinkybės (Lietuvos Aukščiausiojo Teismo Civilinių bylų skyriaus teisėjų kolegijos 2006 m. gegužės 10 d. nutartis, priimta civilinėje byloje *San Marino bendrovė Tecnoservice SRL v. UAB ,,Neono linija“, G.A.*, bylos *Nr. 3K-3-325/2006*, 2003 m. balandžio 14 d. nutartis, priimta civilinėje byloje *Vokietijos bendrovė Stada Arzneimittel AG v. Didžiosios Britanijos bendrovė Nestra Limited*, bylos *Nr. 3K-3-482/2003*; Vidaus rinkos harmonizavimo tarnybos (prekių ženklai ir dizainas) parengta „Nesąžiningų ketinimų studija“ (*angl.* „Bad faith case study“), Alikantė, 2003 m. sausio 31 d.; Vidaus rinkos harmonizavimo tarnybos (prekių ženklai ir dizainas) interneto svetainė *http://oami.europa.eu/*). Vienas iš kriterijų, reikšmingų sprendžiant dėl nesąžiningų ketinimų fakto, yra tai, ar atsakovas žinojo arba galėjo žinoti (paduodamas paraišką ginčijamajam prekių ženklui registruoti) apie atitinkamą kitam asmeniui priklausančią subjektinę teisę plačiąja prasme (t. y. asmeniui, kuris laikytinas atitinkamo žymens tikruoju šaltiniu, nepriklausomai nuo to, yra ar nėra tą žymenį įregistravęs savo vardu) (žr. pvz., Vidaus rinkos derinimo tarnybos (prekių ženklai ir dizainas) Apeliacinės tarybos 2004 m. gruodžio 13 d. *sprendimas* byloje *Prime Restaurant Holdings, Inc. v. John Arthur Slater*, bylos Nr. R 582/2003-4; Panaikinimo skyriaus 2000 m. spalio 25 d. sprendimas *Sureness Pty Ltd. V. Multiple Marketing Limited*). Teisingumo Teismo praktikoje įtvirtinta, kad „nesąžiningumo buvimą reikia vertinti visapusiškai, atsižvelgiant į visus svarbius bylos veiksnius, esančius registracijos paraiškos pateikimo momentu, įskaitant, be kita ko, aplinkybę, kad pareiškėjas žinojo ar turėjo žinoti, kad trečiasis asmuo naudojo tapatų ar panašų žymenį tapačiai ar panašiai prekei. Vis dėlto aplinkybės, kad pareiškėjas žino ar turi žinoti, jog trečiasis asmuo naudoja tokį žymenį, savaime nepakanka šio pareiškėjo nesąžiningumui įrodyti. Taip pat reikia atsižvelgti į šio pareiškėjo ketinimą prekių ženklo registracijos paraiškos pateikimo momentu, o tai yra subjektyvus veiksnys, nustatytinas remiantis nagrinėjamos bylos objektyviomis aplinkybėmis“ (*Teisingumo Teismo 2013 m. birželio 27 d. sprendimas byloje C-320/12, 36 p.*).

Protestuojamo ženklo savininkas neginčijo, kad jam žinomas suinteresuotam asmeniui priklausantis ženklas. Tačiau kaip yra pažymėjęs Lietuvos Aukščiausiasis Teismas savo nutartyje „vien tik žinojimas apie kitą prekių ženklą per se nėra pakankama aplinkybė spręsti dėl nesąžiningų ketinimų, pareiškiant registruoti ginčijamąjį prekių ženklą“ (*Lietuvos Aukščiausiojo Teismo 2009-11-17 nutartis civ.byloje Nr. 3K-3-507/2009*).

Suinteresuotas asmuo nesąžiningų ketinimų buvimą motyvavo iš esmės tuo, kad tarp šalių buvo kilęs ankstesnis ginčas dėl žymens „AUKSINĖ PALETĖ“. Apeliacinis skyrius nemano, kad minėti argumentai įgalintų daryti išvadą dėl nesąžiningumo buvimo, kadangi ankstesni ginčai baigėsi suinteresuoto asmens naudai. Taip pat šiuo konkrečiu atveju yra reikšminga tai, kad nebuvo konstatuotas protestuojamo ženklo „METŲ PALETĖ“ panašumas į suinteresuoto asmens ženklą „AUKSINĖ PALETĖ“. Suinteresuotas asmuo nepateikė jokių įrodymų, kad suinteresuoto asmens ženklas būtų vertinamas kaip turintis reputaciją, kuria galėtų pasinaudoti protestuojamo ženklo savininkas, registruodamas ginčo ženklą. Priešingai, kaip matyti iš pateiktų įrodymų, protestuojamo ženklo savininkas pateikė paraišką turėdamas ketinimus ženklą naudoti: ginčo ženklas „METŲ PALETĖ“ naudojamas nuo 2012 metų, šiuo ženklu žymimas renginys/konkursas yra reklamuojamas bei jau pelnęs pripažinimą.

Lietuvos Aukščiausiasis Teismas yra pasisakęs, kad „išimtinių teisių į pramoninę nuosavybę, tarp jų ir į prekių ženklus, turėjimas ir įgyvendinimas įstatyme nustatyta tvarka, jokiu būdu nereiškia ir nesąžiningos konkurencijos veiksmų, kaip nesąžiningos konkurencijos veiksmų dar nereiškia ir pats siekis įstatymų nustatyta tvarka įgyti išimtines teises į prekių ženklus“ (*Lietuvos Aukščiausiojo Teismo nutartis civilinėje byloje Nr. 3K-3-781/2003*). Todėl vien tik paraiškos padavimas ginčijamam ženklui įregistruoti dar nereiškia, kad paraiška buvo paduota turint nesąžiningų ketinimų.

Pagal tai, kas išdėstyta, protestas atmestinas Lietuvos Respublikos prekių ženklų įstatymo 7 straipsnio 3 dalies pagrindu.

IV. APELIACINIO SKYRIAUS IŠVADA

Apeliacinis skyrius, vadovaudamasis Lietuvos Respublikos prekių ženklų įstatymo 18 straipsnio 5 dalies 2 punktu,

n u t a r i a

Protestą atmesti ir prekių ženklo „METŲ PALETĖ“ registraciją Nr. 66621 palikti galioti.

Apeliacinio skyriaus sprendimas per 6 mėnesius nuo priėmimo dienos gali būti skundžiamas Vilniaus apygardos teismui.

LIETUVOS RESPUBLIKOS VALSTYBINIO PATENTŲ BIURO APELIACINIO SKYRIAUS S P R E N D I M A S

2014 m. sausio 9 d. Nr. 2Ap-1572 Vilnius

Lietuvos Respublikos valstybinio patentų biuro Apeliacinis skyrius (toliau – Apeliacinis skyrius) rašytinio proceso tvarka išnagrinėjo pareiškėjo uždarosios akcinės bendrovės „Gurmanų klubas“ (Lietuva, LT), atstovaujamo advokatės, patentinės patikėtinės V. Viešūnaitės, apeliaciją Nr. ANZ - 19 dėl prekių ženklo „Pinavija“ (paraiškos Nr. 2012 1065).

I. APELIACIJOS TURINYS

2013-10-23 pareiškėjas uždaroji akcinė bendrovė „Gurmanų klubas“ Apeliaciniam skyriui padavė apeliaciją, prašydamas peržiūrėti ekspertizės išvadas paraiškoje Nr. 2012 1065.

Pareiškėjas uždaroji akcinė bendrovė „Gurmanų klubas“ nurodė, kad nesutinka su VPB eksperto 2013-10-10 priimtu sprendimu neregistruoti prekių ženklo „Pinavija“ (paraiškos Nr. 2012 1065). VPB eksperto sprendimas neregistruoti šio žymens grindžiamas Lietuvos Respublikos prekių ženklų įstatymo (toliau – PŽĮ) 6 straipsnio 1 dalies 6 punkto nuostatomis.

III. SPRENDIMO MOTYVAI

Paraiška žymeniui „Pinavija“ įregistruoti Valstybiniam patentų biurui paduota 2012-06-07, žymuo skirtas 30 klasės prekėms bei 43 klasės paslaugoms. VPB ekspertas, atlikęs pareikšto registruoti žymens „Pinavija“ (paraiškos Nr. 2012 1065) ekspertizę dėl žymens atitikimo Lietuvos Respublikos prekių ženklų įstatymo 6 straipsnio reikalavimams, 2013-05-15 priėmė sprendimą šio ženklo neregistruoti. VPB eksperto sprendimas grindžiamas tuo, kad pareikštas registruoti ženklas neatitinka Lietuvos Respublikos prekių ženklų įstatymo 6 straipsnio 1 dalies 6 punkto reikalavimų. 2013-10-10 pakartotinai atlikus pareikšto registruoti ženklo „Pinavija“ (paraiškos Nr.2012 1065) ekspertizę, sprendimas neregistruoti ženklo paliktas galioti.

Pareikštas ženklas yra žodinis-vaizdinis prekių ženklas, sudarytas iš žodinio elemento „Pinavija“, esančio ženklo kompozicijos centre bei smulkesniu šriftu išpildytų žodžių „CAFE“ ir „BAKERY“. Išvardinti žodiniai elementai pateikti stilizuotu, tarsi ranka užrašytu šriftu, bei įkomponuoti į stilizuotų grafinių elementų kompoziciją. Žymuo yra išpildytas įvairiomis spalvomis (ruda, gelsva, žalsva, rožine, balta bei juoda).

Apeliacinis skyrius sutinka su pareiškėjo argumentais, kad visų pirma pareikštas žymuo turi būti

vertinamas „toks, koks yra“ atsižvelgiant į Paryžiaus konvencijos dėl pramoninės nuosavybės saugojimo 6 quinquies straipsnio nuostatas. Antra, vertinant žymens skiriamojo požymio buvimą, analizuojami ne tik atskiri žymenį sudarantys elementai, bet ir jų sudaromas junginys, nes vien aplinkybė, kad kiekvienas iš šių elementų atskirai neturi skiriamųjų požymių nereiškia, kad jo negali turėti jų junginys. Šiuo konkrečiu atveju VPB ekspertas išskyrė tik vieną ženklo sudedamąjį elementą žodį „Pinavija“.

VPB eksperto sprendimas neregistruoti žymens „Pinavija“ (paraiškos Nr. 2012 1065) buvo grindžiamas PŽĮ 6 straipsnio 1 dalies 6 punktu, kuris nustato, kad žymuo nepripažįstamas ženklu ir neregistruojamas arba įregistruoto ženklo registracija pripažįstama negaliojančia, jeigu jis prieštarauja moralei ar viešajai tvarkai, etinėms visuomenėms normoms, žmoniškumo principams.

Kaip ne kartą yra pažymėjęs Apeliacinis skyrius savo sprendimuose, sąvokos „viešoji tvarka“ turinio *a priori* apibrėžti neįmanoma. Jos turinį atskleisti galima tik analizuojant konkrečios bylos aplinkybes ir konkrečias teisės normas, t.y. konkrečią bylą. Taigi sąvoka „viešoji tvarka“ yra vertinamasis kriterijus, todėl jo taikymą būtina sieti su konkrečios bylos aplinkybėmis.

Nustatyta, kad VPB eksperto sprendimas iš esmės buvo motyvuotas tuo, kad žodis „Pinavija“ yra nevartotinas bendrinėje kalboje kaip svetimybė. Tokį atsakymą į eksperto pateiktą užklausą dėl minėto žodžio atitikimo viešosios kalbos reikalavimams pateikė Valstybinė lietuvių kalbos komisija, įgaliota spręsti, be kita, ko, lietuvių kalbos politikos ir Valstybinės kalbos įgyvendinimo klausimus, nustatanti lietuvių kalbos tvarkybos kryptis ir sprendžianti lietuvių kalbos norminimo ir kodifikavimo klausimus, svarstanti svarbius kalbos vartosenos ir norminimo klausimus ir priimanti dėl jų sprendimus ir t.t. Remdamasis kompetentingos institucijos atsakymu, VPB ekspertas ir priėmė skundžiamą sprendimą.

Pažymėtina, kad nagrinėjant apeliaciją Apeliaciniame skyriuje buvo nustatytos visiškai naujos aplinkybės, kurios nebuvo žinomos VPB eksperto sprendimo priėmimo metu. Pareiškėjas pateikė išrašą iš Valstybinės lietuvių kalbos komisijos internetinio puslapio http://www.vlkk.lt/lit/103566, kuriame buvo nurodyta, kad „2013 metų gruodžio 2 d. Žodyno pakomisės posėdyje nutarta pinavijos nevertinti kaip nevartotinos svetimybės, pinavija viešojoje kalboje gali būti pavartota kaip tarminis žodis“. Tokiu būdu iš esmės pasikeitus minėto žodžio vertinimui, ankstesnis žodžio „pinavija“ traktavimas, kuriuo ir buvo paremtas VPB eksperto sprendimas, nebetenka reikšmės.

Įvertinus šias naujai paaiškėjusias aplinkybes, konstatuotina, kad pareikštas žymuo „Pinavija“ (paraiškos Nr. 2012 1065) neprieštarauja Lietuvos Respublikos prekių ženklų įstatymo 6 straipsnio 1 dalies 6 punkto nuostatoms.

IV. APELIACINIO SKYRIAUS IŠVADA

Apeliacinis skyrius vadovaudamasis Lietuvos Respublikos prekių ženklų įstatymo 15 straipsnio 2 dalies 1 punktu,

n u t a r i a

apeliaciją tenkinti ir priimti sprendimą įregistruoti ženklą „Pinavija“ (paraiškos Nr. 2012 1065).

Apeliacinio skyriaus sprendimas per 6 mėnesius nuo priėmimo dienos gali būti skundžiamas Vilniaus apygardos teismui.

LIETUVOS RESPUBLIKOS VALSTYBINIO PATENTŲ BIURO APELIACINIO SKYRIAUS S P R E N D I M A S

2014 m. sausio 9 d. Nr. 2Ap-1573 Vilnius

Lietuvos Respublikos valstybinio patentų biuro Apeliacinis skyrius (toliau – Apeliacinis skyrius) rašytinio proceso tvarka išnagrinėjo pareiškėjo uždarosios akcinės bendrovės „Gurmanų klubas“ (Lietuva, LT), atstovaujamo advokatės, patentinės patikėtinės V. Viešūnaitės, apeliaciją Nr. ANZ - 18 dėl prekių ženklo „Pinavija“ (paraiškos Nr. 2012 0906).

I. APELIACIJOS TURINYS

2013-10-22 pareiškėjas uždaroji akcinė bendrovė „Gurmanų klubas“ Apeliaciniam skyriui padavė apeliaciją, prašydamas peržiūrėti ekspertizės išvadas paraiškoje Nr. 2012 0906.

Pareiškėjas uždaroji akcinė bendrovė „Gurmanų klubas“ nurodė, kad nesutinka su VPB eksperto 2013-08-22 priimtu sprendimu neregistruoti prekių ženklo „Pinavija“ (paraiškos Nr. 2012 0906). VPB eksperto sprendimas neregistruoti šio žymens grindžiamas Lietuvos Respublikos prekių ženklų įstatymo (toliau – PŽĮ) 6 straipsnio 1 dalies 6 punkto nuostatomis.

III. SPRENDIMO MOTYVAI

Paraiška žymeniui „Pinavija“ įregistruoti Valstybiniam patentų biurui paduota 2012-05-11, žymuo skirtas 30, 32 klasės prekėms bei 43 klasės paslaugoms. VPB ekspertas, atlikęs pareikšto registruoti žymens „Pinavija“ (paraiškos Nr. 2012 0906) ekspertizę dėl žymens atitikimo Lietuvos Respublikos prekių ženklų įstatymo 6 straipsnio reikalavimams, 2013-05-20 priėmė sprendimą šio ženklo neregistruoti. VPB eksperto sprendimas grindžiamas tuo, kad pareikštas registruoti ženklas neatitinka Lietuvos Respublikos prekių ženklų įstatymo 6 straipsnio 1 dalies 6 punkto reikalavimų. 2013-08-22 pakartotinai atlikus pareikšto registruoti ženklo „Pinavija“ (paraiškos Nr.2012 0906) ekspertizę, sprendimas neregistruoti ženklo paliktas galioti.

Pareikštas ženklas yra žodinis, sudarytas iš vienintelio žodinio elemento „Pinavija“, užrašyto standartiniu šriftu, pirma raidė didžioji, likusios - mažosios.

VPB eksperto sprendimas neregistruoti žymens „Pinavija“ (paraiškos Nr. 2012 0906) buvo grindžiamas PŽĮ 6 straipsnio 1 dalies 6 punktu, kuris nustato, kad žymuo nepripažįstamas ženklu ir neregistruojamas arba įregistruoto ženklo registracija pripažįstama negaliojančia, jeigu jis prieštarauja moralei ar viešajai tvarkai, etinėms visuomenėms normoms, žmoniškumo principams.

Kaip ne kartą yra pažymėjęs Apeliacinis skyrius savo sprendimuose, sąvokos „viešoji tvarka“ turinio *a priori* apibrėžti neįmanoma. Jos turinį atskleisti galima tik analizuojant konkrečios bylos aplinkybes ir konkrečias teisės normas, t.y. konkrečią bylą. Taigi sąvoka „viešoji tvarka“ yra vertinamasis kriterijus, todėl jo taikymą būtina sieti su konkrečios bylos aplinkybėmis.

Nustatyta, kad VPB eksperto sprendimas iš esmės buvo motyvuotas tuo, kad žodis „Pinavija“ yra nevartotinas bendrinėje kalboje kaip svetimybė. Tokį atsakymą į eksperto pateiktą užklausą dėl minėto žodžio atitikimo viešosios kalbos reikalavimams pateikė Valstybinė lietuvių kalbos komisija, įgaliota spręsti, be kita, ko, lietuvių kalbos politikos ir Valstybinės kalbos įgyvendinimo klausimus, nustatanti lietuvių kalbos tvarkybos kryptis ir sprendžianti lietuvių kalbos norminimo ir kodifikavimo klausimus, svarstanti svarbius kalbos vartosenos ir norminimo klausimus ir priimanti dėl jų sprendimus ir t.t. Remdamasis kompetentingos institucijos atsakymu, VPB ekspertas ir priėmė skundžiamą sprendimą.

Pažymėtina, kad nagrinėjant apeliaciją Apeliaciniame skyriuje buvo nustatytos visiškai naujos aplinkybės, kurios nebuvo žinomos VPB eksperto sprendimo priėmimo metu. Pareiškėjas pateikė išrašą iš Valstybinės lietuvių kalbos komisijos internetinio puslapio http://www.vlkk.lt/lit/103566, kuriame buvo nurodyta, kad „2013 metų gruodžio 2 d. Žodyno pakomisės posėdyje nutarta pinavijos nevertinti kaip nevartotinos svetimybės, pinavija viešojoje kalboje gali būti pavartota kaip tarminis žodis“. Tokiu būdu iš esmės pasikeitus minėto žodžio vertinimui, ankstesnis žodžio „pinavija“ traktavimas, kuriuo ir buvo paremtas VPB eksperto sprendimas, nebetenka reikšmės.

Įvertinus šias naujai paaiškėjusias aplinkybes, konstatuotina, kad pareikštas žymuo „Pinavija“ (paraiškos Nr. 2012 0906) neprieštarauja Lietuvos Respublikos prekių ženklų įstatymo 6 straipsnio 1 dalies 6 punkto nuostatoms.

IV. APELIACINIO SKYRIAUS IŠVADA

Apeliacinis skyrius vadovaudamasis Lietuvos Respublikos prekių ženklų įstatymo 15 straipsnio 2 dalies 1 punktu,

n u t a r i a

apeliaciją tenkinti ir priimti sprendimą įregistruoti ženklą „Pinavija“ (paraiškos Nr. 2012 0906).

Apeliacinio skyriaus sprendimas per 6 mėnesius nuo priėmimo dienos gali būti skundžiamas Vilniaus apygardos teismui.

LIETUVOS RESPUBLIKOS VALSTYBINIO PATENTŲ BIURO APELIACINIO SKYRIAUS S P R E N D I M A S

2014 m. sausio 14 d. Nr. 2Ap-1574 Vilnius

Lietuvos Respublikos valstybinio patentų biuro Apeliacinis skyrius (toliau – Apeliacinis skyrius) rašytinio proceso tvarka išnagrinėjo suinteresuoto asmens Informa UK Limited (Jungtinė Karalystė, GB), atstovaujamo advokatės, patentinės patikėtinės Redos Žabolienės, protestą Nr. PNZ-201 dėl Emil Radzihovsky (Lietuva, LT) priklausančios prekių ženklo „PRIME LEGAL“ registracijos Nr. 66648 pripažinimo negaliojančia iš dalies.

I. PROTESTO TURINYS

2013-07-25 suinteresuotas asmuo Informa UK Limited Apeliaciniam skyriui padavė protestą Nr. PNZ-201, prašydamas pripažinti negaliojančia Emyl Radzihovsky priklausančią prekių ženklo „PRIME LEGAL“ registraciją Nr. 66648 16 klasės prekėms.

Proteste suinteresuotas asmuo nurodė, kad užprotestuoto prekių ženklo registracija neatitinka Lietuvos Respublikos prekių ženklų įstatymo (Žin., 2000, Nr. 92-2844) (toliau – PŽĮ) 7 straipsnio 1 dalies 2 punkto reikalavimų.

III. SPRENDIMO MOTYVAI

Suinteresuotas asmuo protestą grindė PŽĮ 7 straipsnio 1 dalies 2 punktu, kuris nustato, kad ženklo registracija pripažįstama negaliojančia, jeigu jis yra tapatus įregistruotam ar pareikštam registruoti ankstesniam ženklui tapačioms ar panašioms prekėms ir (ar) paslaugoms arba klaidinamai į jį panašus ir dėl to yra galimybė suklaidinti visuomenę, įskaitant klaidinamą asociaciją su ankstesniu ženklu.

Tam, kad prekių ženklo registracija būtų pripažinta negaliojančia remiantis šia įstatymo nuostata, būtina žemiau išvardintų aplinkybių visuma:

- vėlesnė ginčijamo prekių ženklo registracija,
- ginčijamo prekių ženklo tapatumas ar klaidinamas panašumas į ankstesnį prekių ženklą,
- prekių ir (ar) paslaugų, kurioms žymėti registruojamas ginčijamas prekių ženklas, tapatumas ar klaidinamas panašumas į ankstesniu prekių ženklu žymimas prekes ir (ar) paslaugas, galimybė suklaidinti visuomenę dėl prekių ženklų savininko.

Nustačius, kad egzistuoja visų šių aplinkybių visuma, prekių ženklo registracija gali būti pripažįstama negaliojančia visoms ar daliai prekių ir (ar) paslaugų (PŽĮ 18 straipsnio 5 dalies 1 punktas).

Suinteresuotas asmuo proteste rėmėsi Europos Bendrijos prekių ženklo ,,PRIME“ registracija Nr. 009850934. Paraiškos padavimo data – 2011-03-29. Be 9, 41 ir 42 klasės prekių ir paslaugų, šis ženklas registruotas žymėti 16 klasės prekes „popierius, kartonas ir jų gaminiai, nepriskirti prie kitų klasių; spaudiniai; spausdintinė medžiaga, susijusi su kompiuterių programine įranga bei programomis; įrišimo medžiagos; fotonuotraukos; raštinės reikmenys; raštinės ir buitinės lipniosios medžiagos; dailininkų reikmenys; teptukai; rašomosios mašinėlės ir biuro reikmenys (išskyrus baldus); mokymo medžiaga (išskyrus aparatūrą); plastikinės pakavimo medžiagos (nepriskirtos prie kitų klasių); šriftai; klišės“.

Užprotestuotas prekių ženklas – „PRIME LEGAL“, registracijos Nr. 66648, paraiška Nr. 2012 0654 šiam ženklui registruoti Valstybiniam patentų biurui paduota 2012-04-11. Be 35, 36 ir 45 klasių paslaugų, ženklas pareikštas registruoti 16 klasės prekėms „popierius, kartonas ir jų gaminiai, nepriskirti prie kitų klasių; spaudiniai; įrišimo medžiagos; fotonuotraukos; raštinės reikmenys; raštinės ir buitinės lipniosios medžiagos; dailininkų reikmenys; teptukai; rašomosios mašinėlės ir biuro reikmenys (išskyrus baldus); mokomoji medžiaga ir vaizdinės priemonės (išskyrus aparatūrą); plastikinės pakavimo medžiagos (nepriskirtos prie kitų klasių); šriftai; klišės“.

Lietuvos Respublikos prekių ženklų įstatymo 7 straipsnio 2 dalies 4 punkte nurodyta, kad ankstesnis ženklas yra Bendrijos prekių ženklas, kurio paraiškos padavimo data pagal Reglamentą dėl Bendrijos prekių ženklo yra ankstesnė už šio straipsnio 1 dalyje nurodyto ženklo paraiškos padavimo datą, prireikus atsižvelgiant į prašomą suteikti ar suteiktą prioritetą. Remiantis šia įstatymo nuostata, suinteresuoto asmens prekių ženklas yra ankstesnis ženklas negu protestuojamas ženklas.

Nustatant suklaidinimo galimybės egzistavimą, prekių ženklai turi būti palyginti atliekant bendrą ženklų vizualaus, fonetinio ir semantinio panašumo įvertinimą. Palyginimas turi būti paremtas bendru ženklų sukuriamu įspūdžiu, turint omenyje jų skiriamuosius ir dominuojančius elementus (*Europos Teisingumo Teismo 1997 m. lapkričio 11 d. sprendimas byloje Sabel BV v. Puma AG, Rudolf Dassler Sport, bylos Nr. C-251/95, 23 p.*). Metodinių nurodymų dėl prekių ir paslaugų ženklų tapatumo bei panašumo nustatymo, patvirtintų Valstybinio patentų biuro direktoriaus 1996-07-11 įsakymu Nr. 28 (toliau – Metodiniai nurodymai) 2.2 punkte nustatyta, kad ženklų panašumą lemia juose esančių elementų bendrumas. Panašumui turi įtakos sutampančių ir nesutampančių elementų santykis, taip pat jų svarba ženklų kompozicijoje. Bendriausias ženklų panašumo kriterijus yra bendras suvokimo įspūdis, kurį sukelia ženklas ir jo vaizdo prasmė, dėl ko vartotojai ūkinėje veikloje gali

ženklus supainioti, nepaisant tam tikrų juos sudarančių elementų skirtumų.

Suinteresuoto asmens prekių ženklas „PRIME“ (Nr. 009850934) yra žodinis-vaizdinis, sudarytas iš žodžio „PRIME“, užrašyto nežymiai stilizuotu šriftu, lotyniškos abėcėlės didžiosiomis raidėmis, pirmoji raidė „P“ uždengia dalį antrosios raidės „R“. Visas žodis išpildytas juoda spalva, išskyrus taškelį virš raidės „I“, kuris išpildytas pilka spalva.

Užprotestuotas prekių ženklas „PRIME LEGAL“ (reg. Nr. 66648) yra žodinis-vaizdinis, sudarytas iš juodos spalvos stačiakampio formos fone balta spalva išpildyto žodžio „PRIME”, užrašyto lotyniškos abėcėlės didžiosiomis raidėmis, standartinį primenančiu šriftu, kuriame pirmoji raidė „P“ yra šiek tiek didesnė už kitas raides. Žemiau po šiuo žodiniu elementu, tame pačiame fone kelis kartus mažesnėmis, neryškiomis raidėmis užrašytas žodis „LEGAL“. Tarp šių žodinių elementų įterptas horizontalus raudonos spalvos brūkšnys.

Įvertinus lyginamųjų prekių ženklų bendrą sukuriamą suvokimo įspūdį konstatuojama, kad pagrindiniais (dominuojančiais) šių ženklų elementais laikytini abiejuose ženkluose pasikartojantys žodžiai ,,PRIME“, kurie yra kompozicijos centre, lengvai pastebimi ir aiškiai įskaitomi. Grafiniai elementai (šriftas, fonas, spalvos) tėra dekoratyviniai ir skirti žodinių elementų išryškinimui. Lietuvos Aukščiausiasis Teismas yra pažymėjęs, kad „prekių ženklų teisėje pripažįstama, kad paprastai žodinis elementas yra stiprusis bei lemiantis bendrą suvokimo įspūdį elementas žodiniame-vaizdiniame prekių ženkle“ (LAT 2003-04-23 nutartis civ. byloje Nr. 3K-3-465). Žodis „LEGAL“ protestuojamame ženkle reikšmingai neįtakoja ženklo suvokimo įspūdžio, kadangi yra žymiai smulkesnis ir neryškus pagrindinio elemento atžvilgiu.

Dėl ženklų pagrindinių elementų – žodžio „PRIME“ sutapimo lyginami ženklai yra panašūs vizualiai. Panašų regimąjį įspūdį sustiprina dar ir tai, kad šie žodžiai yra išpildyti panašiai – nežymiai stilizuotais, standartinį primenančiais šriftais, lotyniškos abėcėlės didžiosiomis raidėmis, išdėstyti horizontaliai. Dėl žodžio ,,PRIME“ pasikartojimo ženklai yra panašūs fonetiškai ir semantiškai (žodis *prime* iš anglų kalbos verčiamas kaip *pagrindinis, svarbiausias, geriausias* - B. Piesarskas. Didysis anglų-lietuvių kalbų žodynas, Vilnius 2010, 705 psl.). Europos Komisijos 2012 m. duomenimis, anglų kalbą moka 38 proc. Lietuvos gyventojų – *Special Eurobarometer 386, Europeans and their languages,* February – March 2012, *http://ec.europa.eu/public_opinion/archives/ebs/ebs_386_en.pdf*), taigi tikėtina, kad vartotojai supras sutampančių žodžių prasmę. Smulkus protestuojamo ženklo elementas „LEGAL“ (angl. *teisinis juridinis* – B. Piesarskas. Didysis anglų-lietuvių kalbų žodynas, Vilnius 2010, 516 psl.) nėra reikšmingas bendram ženklo suvokimo įspūdžiui, nesuteikia ženklui išskirtinės reikšmės, be to, tai yra tiesioginė nuoroda į paslaugas, kurioms šis žymuo registruojamas.

Įvertinus tai, kas išdėstyta, darytina išvada, kad protestuojamas ženklas „PRIME LEGAL“ (reg. Nr. 66648) yra klaidinamai panašus į ankstesnį suinteresuoto asmens prekių ženklą „PRIME“ (Nr. 009850934).

Nustačius, kad ženklai panašūs, toliau jie tikrinami prekių ir (arba) paslaugų panašumo kontekste. Prekių (paslaugų), kurioms ženklai registruojami, vienarūšiškumas nustatomas pagal Metodiniuose nurodymuose įtvirtintus kriterijus - prekių (paslaugų) rūšį, paskirtį bei realizavimo sąlygas. Vertinant prekių panašumą, turi būti atsižvelgta į visas reikšmingas aplinkybes, susijusias su tomis prekėmis. Šios aplinkybės *inter alia* apima prekių rūšį, paskirtį ir vartojimo būdą bei tai, ar tos prekės yra konkuruojančios, ar papildančios viena kitą (*1998 m. rugsėjo 29 d. Teisingumo Teismo sprendimo byloje Canon Kabushiki Kaisha v. Metro-Goldwyn-Mayer Inc., C-39/97, 23 p.*).

Lyginant ankstesnio ženklo ir protestuojamo ženklo 16 klasės prekių sąrašus, nustatyta, kad protestuojamas ženklas registruojamas tapačioms prekėms „popierius, kartonas ir jų gaminiai, nepriskirti prie kitų klasių; spaudiniai; įrišimo medžiagos; fotonuotraukos; raštinės reikmenys; raštinės ir buitinės lipniosios medžiagos; dailininkų reikmenys; teptukai; rašomosios mašinėlės ir biuro reikmenys (išskyrus baldus); mokomoji medžiaga (išskyrus aparatūrą); plastikinės pakavimo medžiagos (nepriskirtos prie kitų klasių); šriftai; klišės“ bei vienarūšėms prekėms „vaizdinės priemonės (išskyrus aparatūrą)“.

Pagal tai, kas išdėstyta, konstatuojama, kad nagrinėjamu atveju buvo nustatytos visos aplinkybės pagal Lietuvos Respublikos prekių ženklų įstatymo 7 straipsnio 1 dalies 2 punkto nuostatas, t.y. buvo nustatyta, kad protestuojamas ženklas yra klaidinamai panašus į ankstesnį suinteresuoto asmens ženklą ir pareikštas registruoti tapačioms ir panašioms 16 klasės prekėms, todėl egzistuoja vartotojų suklaidinimo galimybė.

IV. APELIACINIO SKYRIAUS IŠVADA

Apeliacinis skyrius, vadovaudamasis Lietuvos Respublikos prekių ženklų įstatymo 18 straipsnio 5 dalies 1 punktu,

n u t a r i a

protestą tenkinti ir prekių ženklo „PRIME LEGAL“ registraciją Nr. 66648 pripažinti negaliojančia 16 klasės prekėms.

Apeliacinio skyriaus sprendimas per 6 mėnesius nuo priėmimo dienos gali būti skundžiamas Vilniaus apygardos teismui.

Oficialus biuletenis
„LIETUVOS RESPUBLIKOS VALSTYBINIO PATENTŲ BIURO
OFICIALUS BIULETENIS“, 05, 2014
Lietuvos Respublikos valstybinis patentų biuras,
Kalvarijų g. 3, LT-09310 Vilnius