ISSN 1648-9985
(online)

LIETUVOS RESPUBLIKOS VALSTYBINIO PATENTŲ BIURO OFICIALUS BIULETENIS

2014/06, 2014-06-25

OFFICIAL BULLETIN OF THE STATE PATENT BUREAU OF THE REPUBLIC OF LITHUANIA

IŠRADIMAI / INVENTIONS

Paraiškos / Applications - 2012 111 - 2014 008
Patentai / Patents - 6036 - 6048

DIZAINAS / DESIGNS

Registracijos / Registrations - 1777 - 1778

PREKIŲ ŽENKLAI / TRADEMARKS

Registracijos / Registrations 68804 - 68995

6 2014
VILNIUS

Lietuvos Respublikos valstybinio patentų biuro oficialiame biuletenyje *skelbiami išradimai, dizainas, prekių ženklai, registruoti Lietuvos Respublikos registruose pagal 2000 m. spalio 10 d. Lietuvos Respublikos prekių ženklų įstatymą Nr. VIII-1981, 2010 m. gruodžio 23 d. Lietuvos Respublikos patentų įstatymą Nr. XI–1261, 2002 m. lapkričio 7 d. Lietuvos Respublikos dizaino įstatymą Nr. IX–1181, Europos patentų paraiškos bei patentai, išplėsti Lietuvos Respublikoje 1994 m. sausio 25 d. Lietuvos Respublikos Vyriausybės ir Europos patentų organizacijos (EPO) susitarimu dėl Europos patentų galiojimo išplėtimo, bei Europos patentų paraiškos, paduotos pagal Europos patentų konvenciją (EPK), kurioms suteikta laikina apsauga Lietuvos Respublikoje, ir Europos patentai, įsigalioję Lietuvos Respublikoje pagal EPK.*

Išradimų, dizaino, prekių ženklų bei Europos patentų paraiškų bei patentų paskelbimo šiame oficialaus biuletenio numeryje data – 2014 m. birželio 25 d.

The Official Bulletin of the State Patent Bureau of the Republic of Lithuania *contains recordings in the Registers of Patents, Designs, Trademarks of the Respublic of Lithuania under the Law on Trademarks of the Republic of Lithuania No. VIII–1981 of October 10, 2000, the Patent Law of the Republic of Lithuania No. XI–1261 of December 23, 2010, the Design Law of the Republic of Lithuania No. IX–1181 of November 7, 2002, data on European Patent Applications and Patents extended to Republic of Lithuania under the Agreement on the extension of European Patents between the Government of the Republic of Lithuania and the European Patent Organization (EPO) of January 25, 1994, and European Patent Applications filed under European Patent Convention (EPC), that have provisional protection in Republic of Lithuania, and European Patents entered in force in Republic of Lithuania according to EPC.*

Date of publication of the Inventions, Designs, Trademarks, European Patent Applications and Patents in this number of the Official Bulletin – June 25, 2014.

© Lietuvos Respublikos valstybinis patentų biuras, 2014

Turinys

OFICIALŪS PRANEŠIMAI ... 2
Patentinių patikėtinių sąrašas ... 2
Valstybių kodai ... 5

IŠRADIMAI ... 7
BB1A* Paskelbtos paraiškos (A)** ... 8
FG9A Išduoti patentai (B) ... 16
PD9A, TA9A, TC9A, TH9A Patento pakeitimai ... 24
MM9A Panaikinti patentai ... 25
MK9A Baigę galioti patentai ... 26
Vardinė rodyklė ... 27
Sisteminė rodyklė ... 30
Numerinė rodyklė ... 31
Numerinė paraiškų rodyklė ... 32
EUROPOS PATENTAI ... 33
FG9D Paskelbti patentai ... 33
FG4D Paskelbti patentai ... 44
PD9D, DC9D, TH9A Patento pakeitimai ... 150
MM9D Išplėtimo panaikinimas ... 154
MG9D Išplėtimo pripažinimas negaliojančiu ... 155
MF9D Išplėtimo pripažinimas negaliojančiu ... 156
MM4D Panaikinti patentai ... 157
MG4D Patentai pripažinti negaliojančiais ... 158
ND9D Papildomos apsaugos liudijimai ... 236
Sisteminė patentų rodyklė ... 239
Numerinė patentų rodyklė ... 244
Klasifikacijos skyriai ... 250

DIZAINAS ... 251
FG9L Paskelbtos registracijos ... 251
PD9L,TA9L, TC9L, TH9L Pakeitimai ... 254
MM9L Dizaino išregistravimas ... 255
MK9L Registracijos galiojimo pasibaigimas ... 256
ND9L Registracijos galiojimo pratęsimas ... 257
Vardinė rodyklė ... 259
Sisteminė rodyklė ... 260
Numerinė rodyklė ... 261
Klasifikacijos klasės ... 262

PREKIŲ IR PASLAUGŲ ŽENKLAI ... 263
FG9Y Paskelbtos registracijos ... 264
MF9Y Registracijos pripažintos negaliojančiomis ... 423
PD9Y, TC9Y, TH9Y Pakeitimai ... 424
ND9Y Registracijos galiojimo pratęsimas ... 431
MM9Y Ženklo išregistravimas ... 478
PC9Y Ženklo perdavimas ... 497
QB9Y Licencijos suteikimas ... 502
MA9Y Atšauktos registracijos ... 503
RC9Y Teisės į ženklą įkeitimas ... 504
RD9Y Teisės į ženklą areštas ... 505
MF9T Registracijos pripažintos negaliojančiomis ... 506
Vardinė rodyklė ... 507
Sisteminė rodyklė ... 512
Numerinė rodyklė ... 514
Klasifikacijos klasės ... 518

APELIACINIO SKYRIAUS SPRENDIMAI ... 520

Contents

OFFICIAL NOTICES ... 2
List of Patent Attorneys ... 2
Codes of Countries ... 5

INVENTIONS ... 7
BB1A Published Applications (A) ... 8
FG9A Granted Patents (B) ... 16
PD9A, TA9A, TC9A, TH9A Changes ... 24
MM9A Lapsed Patents ... 25
MK9A Expired Patents ... 26
Name Index ... 27
Subject Matter Index ... 30
Number Index ... 31
Number Index of Applications ... 32
EUROPEAN PATENTS ... 33
FG9D Published Patents ... 33
FG4D Published Patents ... 44
PD9D, DC9D, TH9A Changes ... 150
MM9D Cancellation of Extension ... 154
MG9D Invalidation of Extension ... 155
MF9D Invalidation of Extension ... 156
MM4D Lapsed Patents ... 157
MG4D Invalidated Patents ... 158
ND9D Supplementary Protection Certificates ... 236
Subject Matter Index of Patents ... 239
Number Index of Patents ... 244
Sections according to the Classification ... 250

DESIGNS ... 251
FG9L Published Registrations ... 251
PD9L,TA9L, TC9L, TH9L Changes ... 254
MM9L Lapse of Registrations ... 255
MK9L Expiration of Registrations ... 256
ND9L Renewal of Registrations ... 257
Name Index ... 259
Subject Matter Index ... 260
Number Index ... 261
Classes according to the Classification ... 262

TRADEMARKS AND SERVICE MARKS ... 263
FG9Y Published Registrations ... 264
MF9Y Invalidated Registrations ... 423
PD9Y, TC9Y, TH9Y Changes ... 424
ND9Y Renewal of Registrations ... 431
MM9Y Lapse of Registration ... 478
PC9Y Transfer of Marks ... 497
QB9Y Licensing ... 502
MA9Y Cancelled Registrations ... 503
RC9Y Pledging of the Mark ... 504
RD9Y Attachment of the Registrations ... 505
MF9T Invalidated Registrations ... 506
Name Index ... 507
Subject Matter Index ... 512
Number Index ... 514
Classes according to the Classification ... 518

DECISIONS ADOPTED OF THE DIVISION OF APPEALS ... 520

* *Pagal PINO standartą ST.17*
** *Pagal PINO standartą ST.16*

LIETUVOS RESPUBLIKOS PATENTINIŲ PATIKĖTINIŲ SĄRAŠAS

Duomenys iš Lietuvos Respublikos
patentinių patikėtinių registro 2014 m. birželio 18 d.

1. Vytautas Dovydėnas
V. Grybo g. 41-38
LT-10320 Vilnius
tel.: (370 5) 231 28 11
fax: (370 5) 261 76 93
e-mail: litpa@email.lt

2. Angelė Gurklytė
J. Basanavičiaus g. 11/1
LT-03108 Vilnius
tel.: (370 5) 212 35 58
(370 5) 261 62 83
fax: (370 5) 212 35 57
e-mail: ppc@post.omnitel.net

3. Marius Jakulis - Jason
AAA Law
Jasinskio g. 16A
LT-03163 Vilnius
tel.: (370 5) 252 66 76
fax: (370 5) 252 66 70
e-mail: info@AAALaw.EU

4. Leonas Antanas Kučinskas
Dr. Leono A. Kučinsko
patentinių paslaugų firma
Kaštonų g. 5-7
LT-01107 Vilnius
tel.: (370 5) 262 67 23
mob. (370 698) 80 624
fax: (370 5) 260 96 65
(370 5) 272 48 50
e-mail: leopat@is.lt

6. Marija Lenkutienė
Patentinių paslaugų centras, UAB
J. Basanavičiaus g. 11/1
LT-03108 Vilnius
tel.: (370 5) 212 35 58
(370 5) 261 62 83
fax: (370 5) 212 35 57
e-mail: ppc@post.omnitel.net

7. Reda Žabolienė
Advokatės Redos Žabolienės
kontora METIDA
Verslo centras VERTAS
Gynėjų g. 16, LT- 01109 Vilnius
tel.: (370 5) 249 08 30
(370 5) 249 08 31
(370 5) 249 08 32
fax: (370 5) 249 08 33
e-mail: patent@metida.lt
reda.zaboliene@metida.lt

8. Virgina Adolfina Draugelienė
UAB „TARPINĖ“
p.o.box 1202, LT-01007
A.P.Kavoliuko g. 24-152
LT-04328 Vilnius
tel.: (370 5) 230 56 52
mob. (370 614) 13 670
fax: (370 5) 248 97 37
e-mail: draugeliene@tarpine.lt

9. Liudmila Gerasimovič
IĮ „Liudmila Gerasimovič, Patentinis patikėtinis“
Vingrių g. 13-42
LT-01141 Vilnius
tel.: (370 5) 231 08 27
fax: (370 5) 231 05 93
e-mail: info@gerasimovic.com

LIST OF PATENT ATTORNEYS OF THE REPUBLIC OF LITHUANIA

Data from the Register of the Patent Attorneys
of the Republic of Lithuania on June 18, 2014

10. Vytautas Guobys
Ateities g. 3-9
LT-08306 Vilnius
tel.: (370 5) 262 42 50
fax: (370 5) 269 76 16
e-mail: vgpatent.lt@gmail.com

11. dr. Nijolė Viktorija Mickevičienė
Panerių g. 79a
LT-48425 Kaunas
tel.: (370 37) 26 02 23
mob. (370 686) 40 510
fax: (370 37) 30 86 68
e-mail: nemlietuva@hotmail.com

12. Genė Ona Sruogienė
UAB „TARPINĖ“
p.o.box 1202, LT-01007
A.P.Kavoliuko g. 24-152
LT-04328 Vilnius
tel.: (370 5) 230 56 52
mob. (370 614) 13 671
fax: (370 5) 248 97 37
e-mail: sruogiene@tarpine.lt

14. Algirdas Stonkus
A. Stonkaus individuali firma „Mes patys“
p.o.box 628
LT-03009 Vilnius
tel.: (370 5) 233 17 12

16. Nijolė Aliukaitė
p.o.box 2860
LT-01008 Vilnius ACP
tel.: (370 5) 275 04 54
mob. (370 616) 00266
e-mail: n.aliukaite@takas.lt

18. Jarūta Lotužytė
Medžiotojų g. 12-30
LT-92240 Klaipėda
tel.: (370 46) 21 68 14
(370 46) 29 30 15

19. Nijolė Nemcevičienė
Nijolės Nemcevičienės
patentinių paslaugų firma
Laisvės al. 101a-105
LT-44291 Kaunas
tel.: (370 37) 20 12 05
mob. (370 687) 155 95
fax: (370 37) 20 12 05
e-mail: ninema2009@yahoo.com

20. Aldona Orlienė
Kęstučio g. 59-11
LT-44303 Kaunas
tel.: (370 37) 22 76 57
(370 37) 70 58 04
mob. (370 686) 3 34 50
fax: (370 37) 20 43 59

21. Aldona Pacevičienė
A. Mickevičiaus g. 29-6
LT-44245 Kaunas
tel.: (370 37) 20 44 42
(370 37) 40 78 02
(370 98) 3 13 37
fax: (370 37) 40 78 03
e-mail: apaceviciene@takas.lt

22. Petras Puzinas
P.Puzino įmonė „Kalnuočiai“
Aguonų g. 140
LT-37452 Panevėžys
tel.: (370 45) 57 63 00
mob. (370 687) 267 14
fax: (370 45) 57 63 00
e-mail:
kalnuociai@post.omnitel.net

23. Raimonda Algimanta Skutele
Architektų g. 45-69
LT-04221 Vilnius
tel.: (370 5) 244 05 74
fax: (370 5) 244 05 74
e-mail: almonda@takas.lt

24. Irena Milda Srėbalienė
Patentinių paslaugų centras, UAB
J. Basanavičiaus g. 11/1
LT-03108 Vilnius
tel.: (370 5) 212 35 58
(370 5) 261 62 83
fax: (370 5) 212 35 57
e-mail: ppc@post.omnitel.net

25. Aurelija Šidlauskienė
Dr. V. Šidlauskas ir partneriai, UAB
K. Būgos g. 29
LT-44326 Kaunas
tel.: (370 37) 22 14 42
mob. (370 698) 787 25
fax: (370 37) 22 14 42
e-mail: aurelijosfirma@gmail.com

26. Lyra Tarnauskienė
UAB PATENTINĖ TEISINĖ APSAUGA,“
Maironio g. 14 B-1
LT-44298 Kaunas
tel.: (370 37) 32 10 67
mob. (370 687) 160 17
fax: (370 37) 32 10 90
e-mail: lyrat@takas.lt

27. Milda Tumkevičienė
Patentinių paslaugų centras, UAB
J. Basanavičiaus g. 11/1
LT-03108 Vilnius
tel.: (370 5) 212 35 58
(370 5) 261 62 83
fax: (370 5) 212 35 57
e-mail: ppc@post.omnitel.net

29. Liucija Janickaitė
Inpatra UAB
Šeškinės g. 59-53,
LT-07162 Vilnius
tel.: (370 5) 246 45 38
mob. (370 686) 518 25
fax: (370 5) 246 45 38
e-mail: pat.janickaite@gmail.com

30. Ramunė Garšvienė
Dūkštų g. 28-20
LT-07171 Vilnius
tel.: (370 5) 248 21 53
fax: (370 5) 248 21 53
e-mail: rgarsv@takas.lt

31. Stanislava Teleišienė
UAB „Brainera“
Savanorių pr. 217
LT-02300 Vilnius
tel.: (370 5) 264 80 88
mob. (370 601) 094 42
fax: (370 5) 264 80 99
e-mail: info@brainera.lt
stase@skynet.lt

32. Ona Vaičiulienė
V. Druskio g. 9-46
LT-04306 Vilnius
tel.: (370 5) 244 47 49
mob. (370 611) 37 406
fax: (370 5) 244 47 49
e-mail: ovaic@takas.lt

34. Liudmila Čebotariova
Patentinių paslaugų centras, UAB
J. Basanavičiaus g. 11/1
LT-03108 Vilnius
tel.: (370 5) 212 35 58
(370 5) 261 62 83
fax: (370 5) 212 35 57
e-mail: ppc@post.omnitel.net

35. Otilija Klimaitienė
AAA Law
Jasinskio g. 16A
LT-03163 Vilnius
tel.: (370 5) 252 66 76
fax: (370 5) 252 66 70
e-mail: o.klimaitiene@AAALaw.EU

36. Zita Grigienė
Savanorių pr. 222a-46
LT-50196 Kaunas
tel.: (370 37) 31 40 50
(370 37) 77 04 24
mob. (370 686) 550 16
fax: (370 37) 31 40 50
e-mail: zita.grigiene@gmail.com

37. Tatjana Sterlina
UAB „Intels“
Naugarduko g. 32/2
LT-03225 Vilnius
tel.: (370 5) 233 54 77
fax: (370 5) 216 22 88
e-mail: info@intels.lt
sterlina@post.5ci.lt

38. Gražina Pečiulienė
P. Vileišio g. 24-71
LT-10301 Vilnius
tel.: (370 5) 234 10 83
fax: (370 5) 234 10 83
e-mail: grazina@post.omnitel.net

39. Sigitas Bartkus
Breslaujos g. 3
LT-44403 Kaunas
tel.: (370 37) 40 18 30
mob. (370 687) 990 81
fax: (370 37) 35 12 71
e-mail: bartkus@mail.lei.lt

40. Nelia Janiušina
UAB „Intels“
Naugarduko g.32/2
LT-03225 Vilnius
tel.: (370 5) 233 54 77
fax: (370 5) 216 22 88
e-mail: info@intels.lt
intels@takas.lt

41. Danutė Lišauskaitė
Studentų g. 32-3
LT-50249 Kaunas
tel.: (370 37) 73 84 56

42. Aleksandras Loginovas
Studentų g. 32-3
LT- 50249 Kaunas
tel.: (370 37) 43 84 56

43. Marija Vanda Antanaitienė
p.o.box 3197
LT-06002 Vilnius
tel.: (370 5) 247 04 42
fax: (370 5) 247 04 42
e-mail: patent@takas.lt

44. Audronė Juodzevičienė
Medeinos g. 13-8
LT-06139 Vilnius
tel.: (370 5) 240 84 37
e-mail:
audrone.juodzeviciene@vilnius.lt

45. Juozas Lapienis
Pušų g. 10-10
LT-08120 Vilnius
tel.: (370 5) 241 32 31
mob. (370 685) 11 286
fax: (370 5) 241 32 31
e-mail: juozulis@sklypas.lt

46. Telesforas Urbaitis
Advokatas Telesforas Urbaitis
Gedimino pr. 28/2-801,
LT-01104 Vilnius
tel.: (370) 673 30 429
(370) 685 66 354
e-mail:
advokatas.Telesforas@gmail.com

47. Vaclovas Kiškis
Adomaičiai,
Lavoriškių p-tas,
LT-15032 Vilniaus raj.
tel.: (370 673) 44 400
e-mail: vaclovas@irii.lt
vaclovas@patentas.lt

48. Eglė Mickevičiūtė-Tiažkijienė
Advokatės Eglės Mickevičiūtės-Tiažkijienės kontora
Šeimyniškių g. 22
LT-09312 Vilnius
tel.: (370 5) 272 39 24
mob. (370 687) 85 880
fax: (370 5) 272 39 24
e-mail: emt@takas.lt

49. Vytautas Einoris
Gerbutavičiaus g. 1/42-155
LT-04318 Vilnius
tel.: (370 5) 245 19 87
fax: (370 5) 274 50 43
e-mail: einavytas@hotmail.com

50. Aušra Pakėnienė
AAA Law
Jasinskio g. 16A
LT-03163 Vilnius
tel.: (370 5) 252 66 76
fax: (370 5) 252 66 70
e-mail: a.pakeniene@AAALaw.EU

51. Jurga Petniūnaitė
AAA Law
Jasinskio g. 16A
LT-03163 Vilnius
tel.: (370 5) 252 66 76
fax: (370 5) 252 66 70
e-mail: j.petniunaite@AAALaw.EU

52. Jelena Gerasimovič
IĮ „Liudmila Gerasimovič, Patentinis patikėtinis“
Vingrių g. 13-42
LT-01141 Vilnius
tel.: (370 5) 231 08 27
fax: (370 5) 231 05 93
e-mail: info@gerasimovic.com

53. Malvina Milda Pranskevičienė
IĮ „Liudmila Gerasimovič, Patentinis patikėtinis“
Vingrių g. 13-42
LT-01141 Vilnius
tel.: (370 5) 231 08 27
fax: (370 5) 231 05 93
e-mail: info@gerasimovic.com

54. Gediminas Pranevičius
Advokatų kontora VARUL
Konstitucijos pr. 7,
LT-09308 Vilnius
tel.: (370 5) 248 73 37
fax: (370 5) 248 73 38
e-mail:
gediminas.pranevicius@ipforma.lt

55. Vitalija Banaitienė
UAB „TARPINĖ“
p.o.box 1202, LT-01007
A.P.Kavoliuko g. 24-152
LT-04328 Vilnius
tel.: (370 5) 230 56 52
mob. (370 699) 02 023
fax: (370 5) 248 97 37
e-mail: banaitiene@tarpine.lt

56. Vilija Viešūnaitė
Advokatų profesinė bendrija „TRINITI LT“
L.Stuokos-Gucevičiaus g. 9
LT-01122 Vilnius
tel.: (370 5) 231 22 11
mob. (370 687) 48 149
fax: (370 5) 231 22 44
e-mail: vilija.viesunaite@triniti.lt

57. Gvidas Urbonas
K. Donelaičio g. 33-101
LT-44240 Kaunas
tel.: (370 37) 32 44 32
mob. (370 698) 83 666
fax: (370 37) 20 89 30
e-mail: gvidasu@one.lt

58. Birutė Dauderienė
Advokatės Redos Žabolienės kontora METIDA
Verslo centras VERTAS
Gynėjų g. 16, LT- 01109 Vilnius
tel.: (370 5) 249 08 30
fax: (370 5) 249 08 33
e-mail:
birute.dauderiene@metida.lt

59. Inga Lukauskienė
Advokatės Redos Žabolienės kontora METIDA
Verslo centras VERTAS
Gynėjų g. 16, LT- 01109 Vilnius
tel.: (370 5) 249 08 30
fax: (370 5) 249 08 33
e-mail:
Inga.lukauskiene@metida.lt

60. Lina Meškauskienė
Advokatės
Meškauskienės kontora
Vytauto g. 12,
LT-08118 Vilnius
tel.: +370 5 272 17 17
fax: +370 5 272 19 84
e-mail: info@akmp.lt

61. Edita Ivanauskienė
Advokatės
Editos Ivanauskienės kontora
Vokiečių g. 7-2,
LT- 01130 Vilnius
tel.: (370 5) 277 77 04
(370 5) 686 11 584
fax: (370 5) 277 77 04
e-mail:
edita_ivanauskiene@yahoo.com
edita.ivanauskiene@eiip.lt

62. Tomas Jakubauskas
Advokatų kontora Eversheds Saladžius
Jasinskio g. 16B,
LT- 01112 Vilnius
tel.: (370 5) 239 23 91
fax: (370 5) 239 23 90
e-mail:
tomas.jakubauskas@eversheds.lt

63. Valters Gencs
A. Tumėno g. 4,
LT-01109 Vilnius
tel.: (370 5) 261 1000
fax: (370 5) 261 1100
tel.: (371 6) 724 0090
fax: (371 6) 724 0091
Kr. Valmiera g. 21,
LV-1010 Rīga, Latvija
e-mail:
gencs.valters@gencs.eu

Numeracija – pagal patentinių patikėtinių registro duomenis.

VALSTYBIŲ, TERITORIJŲ, KITŲ SUBJEKTŲ IR TARPVYRIAUSYBINIŲ ORGANIZACIJŲ ŽYMĖJIMO KODAI PAGAL PINO STANDARTĄ ST.3

AD	Andora	AD	Andorra
AE	Jungtiniai Arabų Emyratai	AE	United Arab Emirates
AF	Afganistanas	AF	Afghanistan
AG	Antigva ir Barbuda	AG	Antigua and Barbuda
AI	Angilija	AI	Anguilla
AL	Albanija	AL	Albania
AM	Armėnija	AM	Armenia
AO	Angola	AO	Angola
AP	Afrikos regioninė pramoninės nuosavybės organizacija (ARIPO)	AP	African Regional Industrial Property Organization (ARIPO)
AR	Argentina	AR	Argentina
AT	Austrija	AT	Austria
AU	Australija	AU	Australia
AW	Aruba	AW	Aruba
AZ	Azerbaidžanas	AZ	Azerbaijan
BA	Bosnija ir Hercegovina	BA	Bosnia and Herzegovina
BB	Barbadosas	BB	Barbados
BD	Bangladešas	BD	Bangladesh
BE	Belgija	BE	Belgium
BF	Burkina Fasas	BF	Burkina Faso
BG	Bulgarija	BG	Bulgaria
BH	Bahreinas	BH	Bahrain
BI	Burundis	BI	Burundi
BJ	Beninas	BJ	Benin
BM	Bermuda	BM	Bermuda
BN	Brunėjus Darusalamas	BN	Brunei Darussalam
BO	Bolivijos Daugiatautė Valstybė	BO	Bolivia, Plurinational State of
BQ	Boneras, Sint Eustatijus ir Saba	BQ	Bonaire, Sint Eustatius and Saba
BR	Brazilija	BR	Brazil
BS	Bahamos	BS	Bahamas
BT	Butanas	BT	Bhutan
BV	Buvė Sala	BV	Bouvet Island
BW	Botsvana	BW	Botswana
BX	Beneliukso intelektinės nuosavybės tarnyba (BOIP)	BX	Benelux Office for Intelectual Property (BOIP)
BY	Baltarusija	BY	Belarus
BZ	Belizas	BZ	Belize
CA	Kanada	CA	Canada
CD	Kongo Demokratinė Respublika	CD	Democratic Republic of the Congo
CF	Centrinės Afrikos Respublika	CF	Central African Republic
CG	Kongas	CG	Congo
CH	Šveicarija	CH	Switzerland
CI	Dramblio Kaulo Krantas	CI	Cote d'Ivoire
CK	Kuko Salos	CK	Cook Islands
CL	Čilė	CL	Chile
CM	Kamerūnas	CM	Cameroon
CN	Kinija	CN	China
CO	Kolumbija	CO	Colombia
CR	Kosta Rika	CR	Costa Rica
CU	Kuba	CU	Cuba
CV	Žaliasis Kyšulys	CV	Cabo Verde
CW	Kurakao	CW	Curaçao
CY	Kipras	CY	Cyprus
CZ	Čekija	CZ	Czech Republic
DE	Vokietija	DE	Germany
DJ	Džibutis	DJ	Djibouti
DK	Danija	DK	Denmark
DM	Dominika	DM	Dominica
DO	Dominikos Respublika	DO	Dominican Republic
DZ	Alžyras	DZ	Algeria
EA	Eurazijos patentų organizacija (EAPO)	EA	Eurasian Patent Organization (EAPO)
EC	Ekvadoras	EC	Ecuador
EE	Estija	EE	Estonia
EG	Egiptas	EG	Egypt
EH	Vakarų Sachara	EH	Western Sahara
EM	Vidaus rinkos harmonizavimo tarnyba (prekių ženklai ir dizainai) (OHIM)	EM	Office for Harmonization in the Internal Market (Trademarks and Designs) (OHIM)
EP	Europos patentų tarnyba (EPT)	EP	European Patent Office (EPO)
ER	Eritrėja	ER	Eritrea
ES	Ispanija	ES	Spain
ET	Etiopija	ET	Ethiopia
FI	Suomija	FI	Finland
FJ	Fidžis	FJ	Fiji
FK	Folklando Salos (Malvinai)	FK	Falkland Islands (Malvinas)
FO	Farerų Salos	FO	Faroe Islands
FR	Prancūzija	FR	France
GA	Gabonas	GA	Gabon
GB	Jungtinė Karalystė	GB	United Kingdom
GC	Persijos įlankos Arabų valstybių bendradarbiavimo tarybos (GCC) patentų tarnyba	GC	Patent Office of the Cooperation Council for the Arab States of the Gulf (GCC)
GD	Grenada	GD	Grenada
GE	Gruzija	GE	Georgia
GG	Gernsis	GG	Guernsey
GH	Gana	GH	Ghana
GI	Gibraltaras	GI	Gibraltar
GL	Grenlandija	GL	Greenland
GM	Gambija	GM	Gambia
GN	Gvinėja	GN	Guinea
GQ	Pusiaujo Gvinėja	GQ	Equatorial Guinea
GR	Graikija	GR	Greece
GS	Pietų Georgijos ir Pietų Sandvičo Salos	GS	South Georgia and the South Sandwich Islands
GT	Gvatemala	GT	Guatemala
GW	Bisau Gvinėja	GW	Guinea-Bissau
GY	Gajana	GY	Guyana
HK	Ypatingasis Administracinis Kinijos Regionas Honkongas	HK	The Hong Kong Special Administrative Region of the People's Republic of China
HN	Hondūras	HN	Honduras
HR	Kroatija	HR	Croatia
HT	Haitis	HT	Haiti
HU	Vengrija	HU	Hungary
IB	Pasaulinės intelektinės nuosavybės organizacijos Tarptautinis biuras (WIPO)	IB	International Bureau of the World Intellectual Property Organization (WIPO)
ID	Indonezija	ID	Indonesia
IE	Airija	IE	Ireland
IL	Izraelis	IL	Israel
IM	Meno sala	IM	Isle of Man
IN	Indija	IN	India
IQ	Irakas	IQ	Iraq
IR	Irano Islamo Respublika	IR	Iran (Islamic Republic of)
IS	Islandija	IS	Iceland
IT	Italija	IT	Italy
JE	Džersis	JE	Jersey
JM	Jamaika	JM	Jamaica
JO	Jordanija	JO	Jordan
JP	Japonija	JP	Japan
KE	Kenija	KE	Kenya
KG	Kirgizija	KG	Kyrgyzstan
KH	Kambodža	KH	Cambodia
KI	Kiribatis	KI	Kiribati
KM	Komorai	KM	Comoros
KN	Sent Kitsas ir Nevis	KN	Saint Kitts and Nevis
KP	Korėjos Liaudies Demokratinė Respublika	KP	Democratic People's Republic of Korea
KR	Korėjos Respublika	KR	Republic of Korea

KW	Kuveitas	KW	Kuwait
KY	Kaimanų Salos	KY	Cayman Islands
KZ	Kazachstanas	KZ	Kazakhstan
LA	Laoso Liaudies Demokratinė Respublika	LA	Lao People's Democratic Republic
LB	Libanas	LB	Lebanon
LC	Sent Lusija	LC	Saint Lucia
LI	Lichtenšteinas	LI	Liechtenstein
LK	Šri Lanka	LK	Sri Lanka
LR	Liberija	LR	Liberia
LS	Lesotas	LS	Lesotho
LT	Lietuva	LT	Lithuania
LU	Liuksemburgas	LU	Luxembourg
LV	Latvija	LV	Latvia
LY	Libija	LY	Libya
MA	Marokas	MA	Morocco
MC	Monakas	MC	Monaco
MD	Moldova	MD	Republic of Moldova
ME	Juodkalnija	ME	Montenegro
MG	Madagaskaras	MG	Madagascar
MK	Buvusioji Jugoslavijos Respublika Makedonija	MK	The former Yugoslav Republic of Macedonia
ML	Malis	ML	Mali
MM	Mianmaras	MM	Myanmar
MN	Mongolija	MN	Mongolia
MO	Makao	MO	Macao
MP	Marianos Šiaurinės Salos	MP	Northern Mariana Islands
MR	Mauritanija	MR	Mauritania
MS	Montseratas	MS	Montserrat
MT	Malta	MT	Malta
MU	Mauricijus	MU	Mauritius
MV	Maldyvai	MV	Maldives
MW	Malavis	MW	Malawi
MX	Meksika	MX	Mexico
MY	Malaizija	MY	Malaysia
MZ	Mozambikas	MZ	Mozambique
NA	Namibija	NA	Namibia
NE	Nigeris	NE	Niger
NG	Nigerija	NG	Nigeria
NI	Nikaragva	NI	Nicaragua
NL	Nyderlandai	NL	Netherlands
NO	Norvegija	NO	Norway
NP	Nepalas	NP	Nepal
NR	Nauru	NR	Nauru
NZ	Naujoji Zelandija	NZ	New Zealand
OA	Afrikos intelektinės nuosavybės organizacija (OAPI)	OA	African Intellectual Property Organization (OAPI)
OM	Omanas	OM	Oman
PA	Panama	PA	Panama
PE	Peru	PE	Peru
PG	Papua Naujoji Gvinėja	PG	Papua New Guinea
PH	Filipinai	PH	Philippines
PK	Pakistanas	PK	Pakistan
PL	Lenkija	PL	Poland
PT	Portugalija	PT	Portugal
PW	Palau	PW	Palau
PY	Paragvajus	PY	Paraguay
QA	Kataras	QA	Qatar
QZ	Bendrijos augalų veislių tarnyba (Europos Sąjunga)	QZ	Community Plant Variety Office (European Union) (CPVO)
RO	Rumunija	RO	Romania
RS	Serbija	RS	Serbia
RU	Rusijos Federacija	RU	Russian Federation
RW	Ruanda	RW	Rwanda
SA	Saudo Arabija	SA	Saudi Arabia
SB	Saliamono Salos	SB	Solomon Islands
SC	Seišeliai	SC	Seychelles
SD	Sudanas	SD	Sudan
SE	Švedija	SE	Sweden
SG	Singapūras	SG	Singapore
SH	Šv. Elenos, Dangun Žengimo ir Tristano da Kunjos salos	SH	Saint Helena, Ascension and Tristan da Cunha
SI	Slovėnija	SI	Slovenia
SK	Slovakija	SK	Slovakia
SL	Siera Leonė	SL	Sierra Leone
SM	San Marinas	SM	San Marino
SN	Senegalas	SN	Senegal
SO	Somalis	SO	Somalia
SR	Surinamas	SR	Suriname
SS	Pietų Sudanas	SS	South Sudan
ST	San Tomė ir Prinsipė	ST	Sao Tome and Principe
SV	Salvadoras	SV	El Salvador
SX	Sint Martenas (Olandijos dalis)	SX	Sint Maarten (Dutch part)
SY	Sirijos Arabų Respublika	SY	Syrian Arab Republic
SZ	Svazilendas	SZ	Swaziland
TC	Terkso ir Kaikoso Salos	TC	Turks and Caicos Islands
TD	Čadas	TD	Chad
TG	Togas	TG	Togo
TH	Tailandas	TH	Thailand
TJ	Tadžikija	TJ	Tajikistan
TL	Rytų Timoras	TL	Timor–Leste
TM	Turkmėnija	TM	Turkmenistan
TN	Tunisas	TN	Tunisia
TO	Tonga	TO	Tonga
TR	Turkija	TR	Turkey
TT	Trinidadas ir Tobagas	TT	Trinidad and Tobago
TV	Tuvalu	TV	Tuvalu
TW	Taivanis, Kinijos provincija	TW	Taiwan, Province of China
TZ	Tanzanija	TZ	United Republic of Tanzania
UA	Ukraina	UA	Ukraine
UG	Uganda	UG	Uganda
US	Jungtinės Amerikos Valstijos	US	United States of America
UY	Urugvajus	UY	Uruguay
UZ	Uzbekistanas	UZ	Uzbekistan
VA	Vatikanas	VA	Holy See
VC	Sent Vinsentas ir Grenadinai	VC	Saint Vincent and the Grenadines
VE	Venesuelos Bolivaro Respublika	VE	Venezuela, Bolivarian Republic of
VG	Virdžinijos Salos (Britų)	VG	Virgin Islands (British)
VN	Vietnamas	VN	Viet Nam
VU	Vanuatu	VU	Vanuatu
WO	Pasaulinė intelektinės nuosavybės organizacija (WIPO Tarptautinis biuras)	WO	World Intellectual Property Organization (WIPO) (International Bureau of)
WS	Samoa	WS	Samoa
XN	Šiaurės patentų institutas (NPI)	XN	Nordic Patent Institute (NPI)
YE	Jemenas	YE	Yemen
ZA	Pietų Afrikos Respublika	ZA	South Africa
ZM	Zambija	ZM	Zambia
ZW	Zimbabvė	ZW	Zimbabwe

IŠRADIMAI

*(11)** Dokumento numeris
Number of the document

(13) Dokumento rūšis**:
A - paskelbta patentinė paraiška
B - išduotas patentas
T - Europos patento apibrėžties vertimas
Kind of document:
A - published Application
B - granted Patent
T - translation of European Patent Claim

(15) Atitaisymas
Patent correction information

(21) Paraiškos numeris
Application number

(22) Paraiškos padavimo data
Date of filing the application

(24) Liudijimo įsigaliojimo data
Date of coming into effect of SPC

(30) Prioriteto paraiškos numeris, data, valstybės kodas***
Priority application number, date, code of country

(41) Paraiškos paskelbimo data
Date of publication of the application

(45) Patento paskelbimo data
Date of publication of the patent

(46) Apibrėžties vertimo paskelbimo data
Date of publication of the claims translation

(48) Atitaisymo data
Date of issuance of a corrected patent document

(51) Tarptautinės patentų klasifikacijos indeksai
Indication of International Patent Classification

(54) Išradimo pavadinimas
Title of the invention

(57) Išradimo apibrėžtis/Referatas
Claim/Abstract

(60) Paraiškos, paduotos užsienio patentų tarnybai, duomenys (paraiškos numeris, paraiškos padavimo data, valstybės kodas)
Data relating to the application filed with a foreign patent office (application number, date, code of country)

(62) Paraiškos, iš kurios dokumentas išskirtas, numeris
Number of the earlier application

(68) Patento numeris
Patent number

(71) Pareiškėjo pavadinimas/vardas, pavardė, adresas, valstybės kodas
Name and address of applicant, code of country

(72) Išradėjo vardas, pavardė, valstybės kodas
Name of inventor, code of country

(73) Savininko pavadinimas/vardas, pavardė, adresas, valstybės kodas
Name and address of grantee, code of country

(74) Patentinio patikėtinio registracijos numeris/atstovo vardas, pavardė, adresas, valstybės kodas
Name, registration number, address of attorney/representative, code of country

(83) Mikroorganizmo deponavimo numeris ir vieta, valstybės kodas
Number and place of deposit of the microorganism, code of country

(85) Nacionalinio PCT lygio pradžios data
Date of commencement of the national phase pursuant to the PCT

(86) Tarptautinės paraiškos padavimo duomenys (paraiškos numeris, paraiškos padavimo data)
Data relating to the filing PCT application (number of application, date of filing application)

(87) Tarptautinės paraiškos paskelbimo duomenys (paskelbimo numeris, paskelbimo data)
Publication data of the PCT application (publication number, publication date)

(92) Vaisto ar augalų apsaugos priemonės pirmojo nacionalinio registravimo liudijimo numeris ir išdavimo data
Number and date of the first national authorization to place the medicinal or plant protection product on the market

(93) Vaisto ar augalų apsaugos priemonės pirmojo registravimo regioninėje ekonominėje bendrijoje liudijimo numeris, išdavimo data ir valstybės kodas
Number, date and code of country of origin of the first authorization to place the medicinal or plant protection product on the market within regional economic community

(94) Liudijimo galiojimo termino pasibaigimo data
Calculated date of expiry of the SPC

(95) Veikliosios medžiagos pavadinimas
Name of the product protected by the basic patent

(96) Europos paraiškos padavimo duomenys (paraiškos numeris, paraiškos padavimo data)
Data relating to the filing European application (number of application, date of filing application)

(97) Europos paraiškos paskelbimo duomenys (paraiškos paskelbimo data, patento paskelbimo data)
Publication data of the European application (publication date of aplication; publication date of patent)

** Pagal PINO standartą ST.9*
*** Pagal PINO standartą ST.16*
**** Pagal PINO standartą ST.3*

Patento paraiškos, paskelbtos pagal Lietuvos Respublikos patentų įstatymo 26 straipsnį

(51) Int. Cl. (2014.01): **A61C 19/00**
A61H 99/00

(21) **2013 136**

(13) **A**

(22) 2013 12 16

(71) Birutė MACKEVIČIENĖ, Odminių g. 9-8, LT-01122 Vilnius, LT

(72) Birutė MACKEVIČIENĖ, LT

(74) Aurelija ŠIDLAUSKIENĖ, 25, Dr. V. Šidlauskas ir partneriai, UAB, K. Būgos g. 29, LT-44326 Kaunas, LT

(54) Gintaro, video-audio ir aromatų analgezijos būdas odontologijoje

(57) Išradimas priskiriamas odontologijos sričiai, būtent įvairių, nedidelių odontologijos procedūrų atlikimui (dantų konkrementų šalinimo, puošybos, profesionalios burnos ertmės higienos ir t.t.). Išradimas įgalina atlikti nuskausminimą vartojant mažesnes analgetikų dozes, o tai ypač svarbu vaikams, be to, eliminuojami nemalonūs pojūčiai ir stresas. Siūlomas išradimas priklauso netradicinės medicinos nuskausminimo priemonėms. Šio išradimo tikslas - nuskausminimo efektyvumo padidinimas, naudojant nekenksmingas skausmą mažinančias priemones. Išradimo tikslas pasiekiamas tuo, kad gintaro, video-audio ir aromatų analgezijos priemonė, skirta naudoti odontologijoje, pasižyminti skausmo psichoprofilaktika, skiriasi nuo žinomų tuo, kad ją sudaro modulių visuma: gintaro analgezijos, video-audio analgezijos, aromatų analgezijos moduliai, psichofizinės treniruotės elementai. Gintaro, video-audio ir aromatų analgezijos priemonė apima ir tai, kad odontologijos kabineto vidaus interjere naudoja natūralias ekologiškas vidaus apdailos medžiagas, o terapinis paklotas-čiužinys, medalionai-amuletai ir rankų delnų masažuokliai-biostimuliatoriai yra iš gintaro, kuriuos prieš procedūrą pašildo. Odontologinės kėdės standartinis monitorius pakeistas į stacionarinio TV displėjų, kuris yra sukiojamas į bet kurią patogią pacientui poziciją. Kabinete naudoja ištraukiamosios-įpučiamosios ventiliacijos sistemą ir specialią aromatinę lempą, skirtą kvapų terapijai, kurią sudaro kompozicijos iš gintaro ir eterinių aliejų. Esant reikalui, procedūros pabaigoje atlieka dantenų aplikaciją medicinine gintaro pudra (1 frakcija, 40 µm diametro), ir 10% gintaro-migdolų-šaltalankio aliejumi.

Apibrėžties punktai: 5, brėžiniai: 0.

---

(51) Int. Cl. (2014.01): **E05B 1/00**

(21) **2012 121**

(13) **A**

(22) 2012 12 18

(71) UAB “ZGD HANDLES”, Konservatorijos sodų 1-oji g. 11, 10152 Vilnius, LT

(72) Zigmantas Gedmundas DUBINSKAS, LT

(74) Reda ŽABOLIENĖ, 7, Advokatės Redos Žabolienės kontora METIDA, Verslo centras VERTAS, Gynėjų g. 16, LT-01109 Vilnius, LT

(54) Medinė durų rankena

(57) Išradimas priklauso durų ar langų furnitūrai, konkrečiai - svirtinėms arba burbulinėms skląstį valdančioms rankenoms, pagamintoms iš medienos. Durų rankena susideda iš medinės apdailos (1) ir joje įtvirtintos centrinės įvorės (2). Centrinė įvorė (2) su atramine poveržle (7) sriegiu (2a) įsukama į akliną kiaurymę (6) ar joje papildomai įmontuotą veržlę (8) ir suspaudžia rankenos jungiamąją dalį (4) ir valdymo dalį (5). Arba centrinė įvorė (2) įpresuojama ir papildomai įklijuojama aklinoje kiaurymėje (6). Įvorė (2) daroma su papildomais konstrukciniais elementais tokiais kaip kūginiai nusmailinti dantukai (2a), kaišteliai (12), (13), kurie įspaudžiami į rankenos medieną.Rankenos tvirtinimo būdas, kai per medinę rankenos jungiamąją dalį (4) ir įmontuotą centrinę įvorę (2) gręžia skylę, sriegia sriegį ir suka tvirtinimo varžtą (16), kuris remiasi į skląsčio valdymo strypą (17).

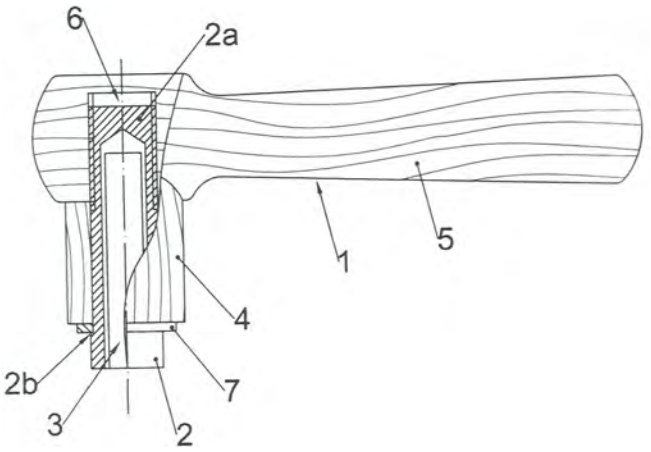

Apibrėžties punktai: 10, brėžiniai: 7.

---

(51) Int. Cl. (2014.01): **G01R 9/00**

(21) **2012 119**

(13) **A**

(22) 2012 12 12

(71) Vilniaus Universitetas, Universiteto g. 3, LT-01513 Vilnius, LT
Česlovas PAVASARIS, Kryžiokų sodų 8-oji g. 94, Vilnius, LT
Jonas MATUKAS, Kalvarijų g. 280-1, Vilnius, LT

(72) Česlovas PAVASARIS, LT
Jonas MATUKAS, LT

(54) Nekontaktinis elektros srovės matavimo būdas ir įrenginys

(57) Pasiūlymas yra iš elektronikos srities, o būtent elektros srovės stiprio bei tekėjimo krypties matavimo prietaisai, ir gali būti vartojamas pastoviosios srovės stiprio ir kintamosios srovės stiprio modulio, bei pastoviosios srovės tekėjimo krypčiai matuoti, nenutraukiant matuojamosios grandinės. Pasiūlytame būde matuojamosios srovės I_x kuriamas magnetinis laukas B yra matuojamas dviem magnetinio lauko jutikliais, o pasiūlytame matavimo įrenginyje yra papildomai sumontuotas antras magnetiniolauko B jutiklis ir prietaiso konstrukcija yra padaryta su ant laido ir jo izoliacijos uždedamu matavimo antgaliu, sudarytu iš dviejų simetrinių dalių, sudarančių besiplečiančio pleišto formos matavimo kontaktą, ir matavimo antgalis yra sujungtas suprietaiso dėžute taip, kad viena jo simetrinė dalis su joje įmontuotais magnetinio lauko jutikliais yra įtvirtinta pastoviai, o kita simetrinė dalis gali būti nuimama. Palyginus su analogu pasiūlymas neturi apribojimų laidų erdviniam išdėstymui ir leidžia matuoti kintamąją bei nuolatinę srovę, parodydamas ir jos tekėjimo kryptį.

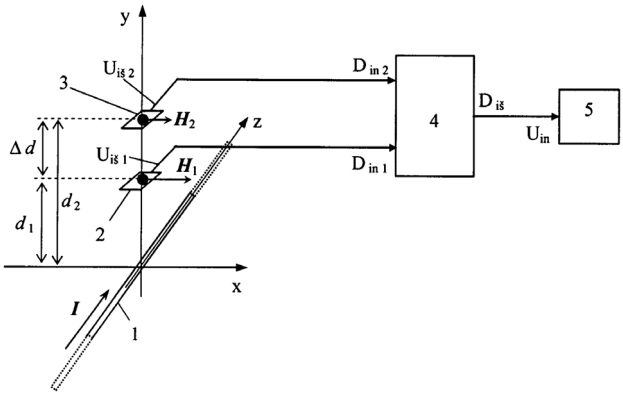

Apibrėžties punktai: 3, brėžiniai: 2.

---

(51) Int. Cl. (2014.01): **G06F 7/00**
H03K 19/00

(21) **2012 112**

(13) **A**

(22) 2012 12 12

(71) Vilniaus Universitetas, Universiteto g. 3, LT-01513 Vilnius, LT
Česlovas PAVASARIS, Kryžiokų sodų 8-oji g. 94, Vilnius, LT

(72) Česlovas PAVASARIS, LT

(54) Skaitmeninių signalų komparatorius

(57) Pasiūlymas yra iš puslaidininkinės elektronikos srities, o būtent - automatikos bei skaitmeninių signalų apdorojimo technikos, ir gali būti vartojamas elektroninėse automatikos sistemose, skaitmeninio kodo signalų atpažinimo – tapatinimo įrenginiuose, skaičiavimo technikoje, o taip pat įvairiuose signalų apdorojimo įrenginiuose ir t. t. Pasiūlytuose skaitmeninių signalų komparatoriuose yra panaudoti puslaidininkiniai tetrodai ir dviejų galvaniškai atskirtų „ žemių “ - nulinio potencialo šinų schemotechninis principas. Palyginus su analogu šie skaitmeninių signalų komparatoriai pasižymi santykinai paprastesne schema ir tuo pačiu mažesniu elementų skaičiumi, o taip pat ir didesne greitaveika.

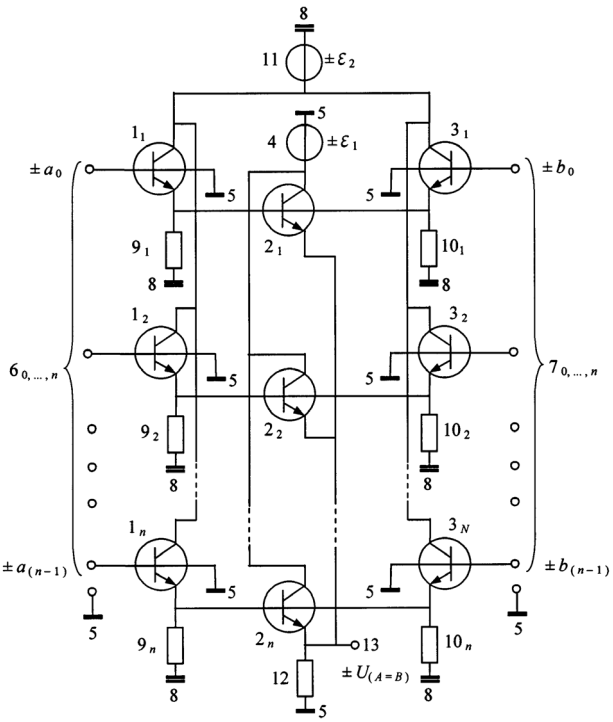

Apibrėžties punktai: 3, brėžiniai: 2.

---

(51) Int. Cl. (2014.01): **H01L 29/00**
H01L 23/00
H01L 27/00

(21) **2012 116**

(13) **A**

(22) 2012 12 12

(71) Vilniaus Universitetas, Universiteto g. 3, LT-01513 Vilnius, LT
Česlovas PAVASARIS, Kryžiokų sodų 8-oji g. 94, Vilnius, LT

(72) Česlovas PAVASARIS, LT

(54) Puslaidininkinis tetrodas

(57) Pasiūlymas yra iš puslaidininkinės elektronikos srities, o būtent - aktyvieji puslaidininkiniai elementai, turintys keturis išvadus, ir gali būti vartojami elektroninėse automatikos sistemose, atminties įtaisuose skaitmeninės informacijos saugojimuibei apdorojimui, registruose, skaitikliuose, parametriniuose stiprintuvuose, dažnio kitimo ir dauginimo įrenginiuose, ir t. t.Palyginus su analogu, pasiūlytuose tetrodų n-p-n arba p-n-p

konstrukcijų variantuose bazės aktyvioji sritis neturi ją šuntuojančių pasyviųjų sričių ir aktyviosios srities geometriniai bei medžiagos parametrai yra parinkti taip, jog tetroduose nėra jų veiką ribojančio dvipolio tranzistorinio efekto. Tai yra pasiekiama tetrodo konstrukcijoje izoliuojant bazės aktyviąją sritį, bei įgyvendinant jo gerai veikai būtinas sąlygas: $L_B < W_B < d_{p\text{-}n\ (max)}$ bei $\Delta E_{g\,B} > \Delta E_{g\,(E,\,K)}$.

a)

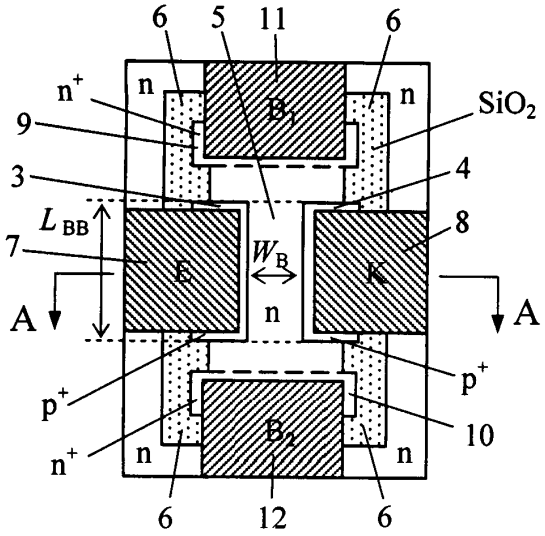

b)

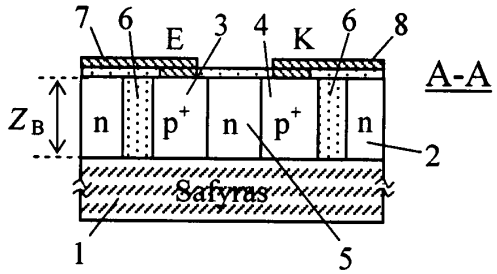

Apibrėžties punktai: 4, brėžiniai: 3.

---

(51) Int. Cl. (2014.01): **H03K 3/00**
H03H 17/00
H03K 19/00

(21) **2012 113**

(13) **A**

(22) 2012 12 12

(71) Vilniaus Universitetas, Universiteto g. 3, LT-01513 Vilnius, LT
Česlovas PAVASARIS, Kryžiokų sodų 8-oji g. 94, Vilnius, LT

(72) Česlovas PAVASARIS, LT

(54) Trigeris

(57) Pasiūlymas yra iš puslaidininkinės elektronikos srities, o būtent - trigeriai, ir gali būti vartojamas elektroninėse automatikos sistemose, atminties įtaisuose skaitmeninės informacijos saugojimui bei apdorojimui, registruose, skaitikliuose ir t. t.Pasiūlytame trigeryje yra panaudoti tik puslaidininkiniai tetrodai, kurių pirmajame variante yra penki, o antrajame variante - septyni, kas padidina trigerio funkcines galimybes įrašant ir nuskaitant informaciją. Trigerio schemoje yra panaudotas dviejų galvaniškai išrištų „žemių“ principas, kas padidina trigerio atsparumą trukdžiams. Palyginus su analogu šie trigeriai pasižymi didesne veikimo sparta ir didesne įrašyto signalo verte, bei didesnėmis informacijos įrašymo bei nuskaitymo funkcinėmisgalimybėmis.

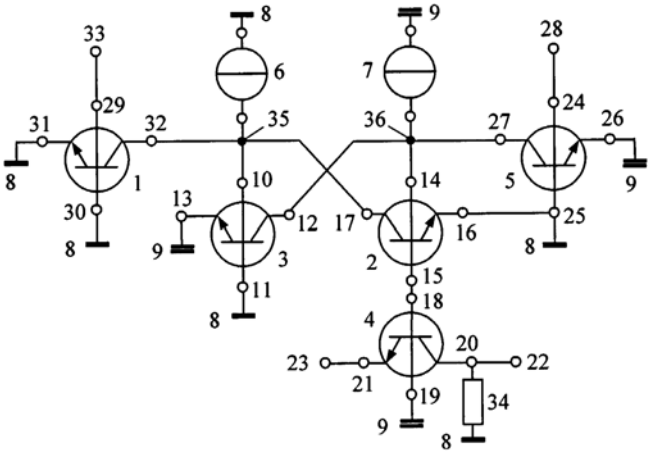

Apibrėžties punktai: 2, brėžiniai: 2.

---

(51) Int. Cl. (2014.01): **H03K 3/00**
H03K 17/00
H03K 19/00

(21) **2012 114**

(13) **A**

(22) 2012 12 12

(71) Vilniaus Universitetas, Universiteto g. 3, LT-01513 Vilnius, LT
Česlovas PAVASARIS, Kryžiokų sodų 8-oji g. 94, Vilnius, LT

(72) Česlovas PAVASARIS, LT

(54) Trigeris

(57) Pasiūlymas yra iš puslaidininkinės elektronikos srities, o būtent – trigeriai, ir gali būti vartojamas elektroninėse automatikos sistemose, atminties įtaisuose skaitmeninės informacijos saugojimui bei apdorojimui, registruose, skaitikliuose ir t. t.Pasiūlytame trigeryje kartu su dviem dvipoliais tranzistoriais yra naujai panaudoti du puslaidininkiniai tetrodai, kurių bazių pirmieji išvadai yra sujungti su atitinkamų tranzistorių kolektoriais, o tetrodų bazių antrieji išvadai yra sujungti su pirmąją „žeme“, kai tuo tarpu tranzistorių bazės per atitinkamus rezistorius yra sujungtos su antrąją „žeme“, kuri yra galvaniškai

atskirta nuo pirmosios „žemės“. Kitame trigerio variante vietoje dvipolių tranzistorių yra atitinkamai įjungti atidarytojo kanalo lauko tranzistoriai. Palyginus su analogu šis trigeris pasižymi didesne veikimo sparta ir didesne įrašyto signalo verte, bei didesnėmis informacijos įrašymo funkcinėmis galimybėmis.

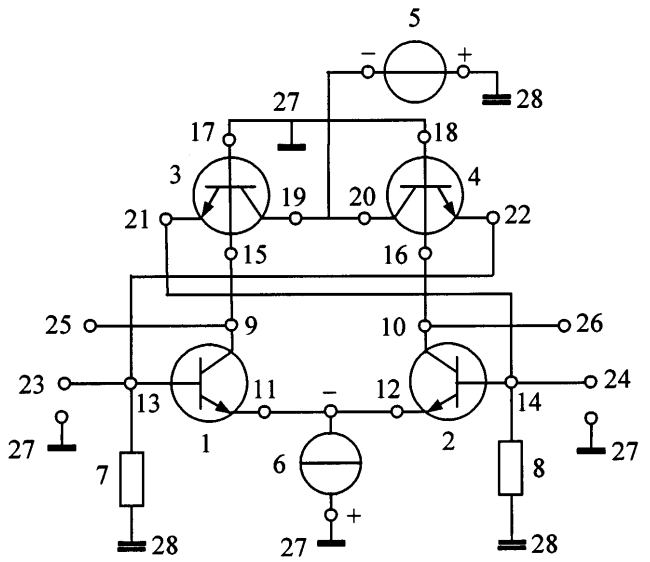

Apibrėžties punktai: 2, brėžiniai: 1.

---

(51) Int. Cl. (2014.01): **H03K 12/00**
H03K 17/00
H03K 19/00

(21) **2012 111**

(13) **A**

(22) 2012 12 12

(71) Vilniaus Universitetas, Universiteto g. 3, LT-01513 Vilnius, LT
Česlovas PAVASARIS, Kryžiokų sodų 8-oji g. 94, Vilnius, LT

(72) Česlovas PAVASARIS, LT

(54) Atminties elementas

(57) Pasiūlymas yra iš puslaidininkinės elektronikos srities, o būtent – skaitmeninės informacijos saugojimo ir apdorojimo įrenginiai, ir gali būti vartojamas elektroninėse automatikos sistemose, operatyvinės atminties įtaisuose skaitmeninės informacijossaugojimui bei apdorojimui, ir t. t. Pasiūlytame atminties elemente yra panaudoti tik puslaidininkiniai tetrodai, kurių dvejuose variantuose yra trys, o jų patobulintose dvejuose versijose – keturi, kas padidina atminties elemento funkcines galimybes įrašant ir nuskaitant informaciją. Atminties elemento schemoje yra panaudotas dviejų galvaniškai išrištų „žemių“ principas, kas padidina atminties elemento atsparumą trukdžiams. Palyginus su analogu šie atminties elementai pasižymi didesne veikimo sparta, didesne įrašyto signalo verte, bei didesnėmis informacijos įrašymo bei nuskaitymo funkcinėmis galimybėmis, ir nereikalauja informacijos regeneracijos laike, juos naudojant operatyvinės atminties įrenginiuose.

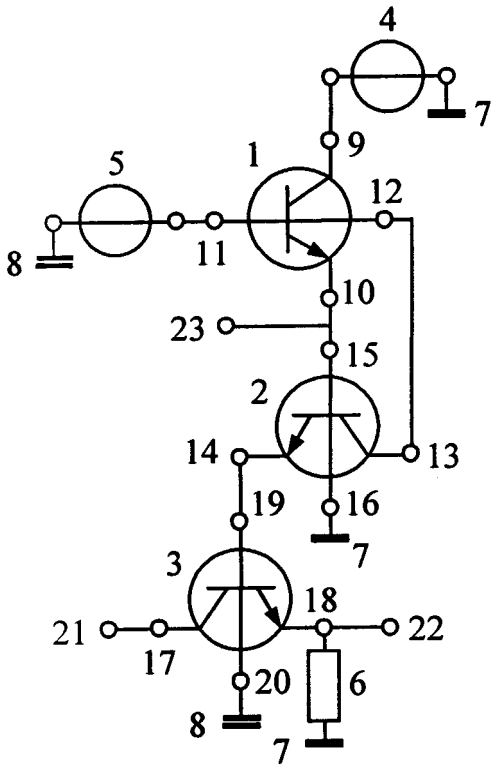

Apibrėžties punktai: 5, brėžiniai: 4.

---

(51) Int. Cl. (2014.01): **H03K 17/00**
H03K 19/00

(21) **2012 115**

(13) **A**

(22) 2012 12 12

(71) Vilniaus Universitetas, Universiteto g. 3, LT-01513 Vilnius, LT
Česlovas PAVASARIS, Kryžiokų sodų 8-oji g. 94, Vilnius, LT

(72) Česlovas PAVASARIS, LT

(54) Analoginis skaitmenų keitiklis

(57) Pasiūlymas yra iš puslaidininkinės elektronikos srities, o būtent - automatikos bei signalų keitiklių technikos, ir gali būti vartojamas elektroninėse automatikos sistemose, skaitmeninio kodo signalų keitimui į kitą skaitmeninį kodą, skaičiavimo technikoje, o taip pat įvairiuose signalų apdorojimo įrenginiuose ir t. t. Pasiūlytame dvejetainiame Grėjaus kodo keitiklyje yra panaudoti puslaidininkiniai tetrodai ir dviejų galvaniškai atskirtų „ žemių “ - nulinio potencialo šynų schemotechninis principas. Palyginus su analogu šis dvejetainis Grėjaus kodo keitiklis pasižymi santykinai paprastesne schema ir didesne greitaveika.

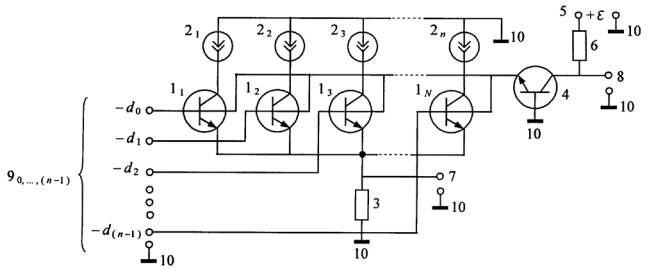

Apibrėžties punktai: 7, brėžiniai: 6.

---

(51) Int. Cl. (2014.01): **H03K 17/00**
H01L 27/00
H03K 19/00

(21) **2012 117**

(13) **A**

(22) 2012 12 12

(71) Vilniaus Universitetas, Universiteto g. 3, LT-01513 Vilnius, LT
Česlovas PAVASARIS, Kryžiokų sodų 8-oji g. 94, Vilnius, LT

(72) Česlovas PAVASARIS, LT

(54) Imties ir laikymo įrenginys

(57) Pasiūlymas yra iš puslaidininkinės elektronikos srities, o būtent elektrinio signalo įtampos momentinės vertės imties ir laikymo įtaisai (ILĮ), ir gali būti vartojamas elektroninėse automatikos sistemose, analogas-skaičius ir skaičius-analogas keitikliuose, atminties įtaisuose skaitmeninės informacijos saugojimui bei apdorojimui, registruose, skaitikliuose ir t. t. Pasiūlytuose ILĮ diferencinė valdymo pakopa kitaip nei analoge yra padaryta su dviem puslaidininkiniais tetrodais, kurių kolektoriai yra sujungti su atitinkamų kitų dviejų tetrodų bazių pirmaisiais išvadais, o diferencinė pakopos tetrodų antrieji bazių išvadai yra įžeminti. ILĮ gali būti padarytas su diskretiniais puslaidininkiniais tetrodais, arba puslaidininkiniai tetrodai gali būti padaryti viename puslaidininkio kristale – integrinis išpildymo variantas. Palyginus su analogu šie ILĮ pasižymi didesne veikimo sparta ir didesnėmis informacijos imties ir laikymo funkcinėmis galimybėmis.

Apibrėžties punktai: 3, brėžiniai: 3.

---

(51) Int. Cl. (2014.01): **H03K 17/00**

(21) **2012 118**

(13) **A**

(22) 2012 12 12

(71) Vilniaus Universitetas, Universiteto g. 3, LT-01513 Vilnius, LT
Česlovas PAVASARIS, Kryžiokų sodų 8-oji g. 94, Vilnius, LT

(72) Česlovas PAVASARIS, LT

(54) Tankintuvas-atrinktuvas

(57) Pasiūlymas yra iš puslaidininkinės elektronikos srities, o būtent – automatikos bei signalų apdorojimo technikos, ir gali būti vartojamas elektroninėse automatikos sistemose, analoginių bei skaitmeninio kodo signalų komutavimo įrenginiuose, skaičiavimo technikoje, o taip pat įvairiuose signalų apdorojimo įrenginiuose ir t. t. Pasiūlytuose tankintuvuose - atrinktuvuose yra panaudoti puslaidininkiniai tetrodai ir dviejų galvaniškai atskirtų „ žemių “ – nulinio potencialo šinų schemotechninis principas. Palyginus su analogu šie tankintuvai-atrinktuvai pasižymi dvejomis veikos funkcijomis ir santykinai paprastesne schema bei didesne greitaveika. Dar kitas esminis pranašumas yra santykinai platesnė kanalų pralaidos dažnių juosta, kas sąlygoja analoginių signalų perdavimą be iškraipymų. Dar kitas pranašumas yra galimybė veikti su skaitmeniniu Grėjaus kodu.

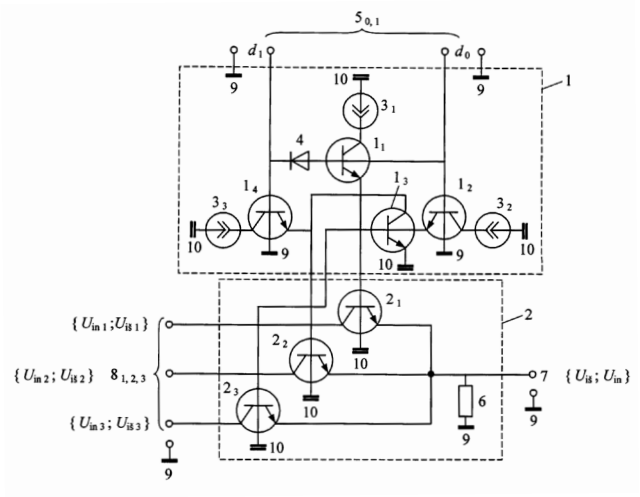

Apibrėžties punktai: 4, brėžiniai: 4.

---

(51) Int. Cl. (2014.01): **H03K 19/00**

(21) **2012 120**

(13) **A**

(22) 2012 12 12

(71) Vilniaus Universitetas, Universiteto g. 3, LT-01513 Vilnius, LT
Česlovas PAVASARIS, Kryžiokų sodų 8-oji g. 94, Vilnius, LT

(72) Česlovas PAVASARIS, LT

(54) Dvejetainis Grėjaus kodo keitiklis

(57) Pasiūlymas yra iš puslaidininkinės elektronikos srities, o būtent - automatikos bei signalų keitiklių technikos, ir gali būti vartojamas elektroninėse automatikos sistemose, skaitmeninio kodo signalų keitimui į kitą skaitmeninį kodą, skaičiavimo technikoje, o taip pat įvairiuose signalų apdorojimo įrenginiuose ir t. t. Pasiūlytame dvejetainiame Grėjaus kodo keitiklyje yra panaudoti puslaidininkiniai tetrodai ir dviejų galvaniškai atskirtų „ žemių “ – nulinio potencialo šynų

schemotechninis principas. Palyginus su analogu šis dvejetainis Grėjaus kodo keitiklis pasižymi santykinai paprastesne schema ir didesne greitaveika.

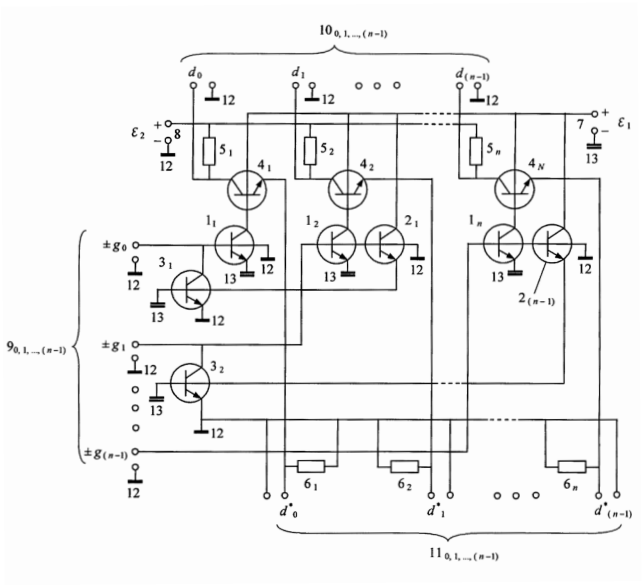

Apibrėžties punktai: 1, brėžiniai: 1.

Tarptautinės patentinės paraiškos, paskelbtos pagal Lietuvos Respublikos patentų įstatymo 26 straipsnį

(51) Int. Cl. (2014.01): **A62B 1/00**
(21) **2014 007**
(13) A
(22) 2014 01 29
(86) PCT/CN2012/072524
(86) 2012 03 19
(85) 2014 01 29
(30) 201210064670.0, 2012 03 13, CN
(71) Shaodun HE, Room 603, Building No. 12, Honeylake, Holiday Resort Residential Quarter, Xiangmei RD., Futian, Shenzhen, Guangdong 518034, CN
(72) Shaodun HE, CN
(74) Reda ŽABOLIENĖ, 7, Advokatės Redos Žabolienės kontora METIDA, Verslo centras VERTAS, Gynėjų g. 16, LT-01109 Vilnius, LT
(54) Nusileidimo įrenginys

(57) 1. Nusileidimo įrenginys, susidedantis iš pagrindinės dalies 1 ir keleto pakopos strypų 2.1, kur nurodoma pagrindinė dalis 1, turinti du vertikalius strypus; pakopos strypo galas pagamintas su uždara, slankia anga, per kurią eina vertikalus pagrindinės dalies strypas; kitas pakopos strypo galas taip pat turi slankią angą ir, kaip ir kituose pakopos strypuose, slanki anga yra atvira slanki anga kaip lynu apvytas stūmoklis; esant aukštyje vienas sustabdymo lyno galas fiksuojasi ir spaudžia pakopos strypą pro lynų apvytą stūmoklį, kitas sustabdymo lyno galas nusileidžia žemiau; siekiant užfiksuoti žmogaus kūną ir pritvirtinti jį prie pagrindinės dalies, b e s i s k i r i a n t i s tuo, kad pateiktas lankstus valdymo lynas, kurio atitinkami mazgai išdėstyti aukštesnėse pakopos strypų pozicijose, suteikiantis galimybę, traukiant laisvąjį lyno galą rankiniu būdu žemyn, leisti žemyn atitinkamos pakopos strypą per atitinkamą mazgą.

2. Nusileidimo įrenginys pagal 1 punktą, b e s i s k i r i a n t i s tuo, kad aukščiausias pakopos strypas yra uždaros struktūros, dvi slankiojimo angos yra uždaros; likę pakopos strypai yra atviros struktūros, viena iš dviejų slankiojančių angų yra uždara, o kita atvira.

3. Nusileidimo įrenginys pagal 1 punktą, b e s i s k i r i a n t i s tuo, kad pakopos strypuose yra angos, kur laisvojo valdymo lynas pereina per angas su kiekvienu pakopos strypu.

4. Nusileidimo įrenginys pagal 1 punktą, b e s i s k i r i a n t i s tuo, kad Integruoti grioveliai yra pakopos strypų angose; kur atitinkami laisvojo valdymo lyno mazgai užfiksuoti ir įterpti į integruotus griovelius.

5. Nusileidimo įrenginys pagal 1 punktą, b e s i s k i r i a n t i s tuo, kad laisvojo valdymo lynas yra vielinis; kur atitinkami mazgai, esantys laisvojo valdymo lyne, suformuoti spaudžiant perforuoto metalo vamzdelį fiksavimo replėmis siekiant užfiksuoti jas ant laisvojo valdymo lyno.

6. Nusileidimo įrenginys pagal 1 punktą, b e s i s k i r i a n t i s tuo, kad be to, dar yra palaikantys strypai, išdėstyti vertikaliuose strypuose ir yra žemiau žemiausio pakopos strypo, kurie naudojami siekiant užfiksuoti ir pritvirtintižmogaus kūną.

7. Nusileidimo įrenginys pagal 1 punktą, b e s i s k i r i a n t i s tuo, kad ribojantys konstrukcijos elementai išdėstyti ant vertikalių strypų ir virš aukščiausio pakopos strypo; jie naudojami apsaugoti aukščiausią pakopos strypą nuo nuslydimo į viršų.

8. Nusileidimo įrenginys pagal 1 punktą, b e s i s k i r i a n t i s tuo, kad taip pat yra elastinių elementų, kurie glaudžiai prispausti prie žemiausio pakopos strypo tokiu būdu, kad dėl elastinės jėgos jie būtų nukreiptų į viršų.

9. Nusileidimo įrenginys pagal 1 punktą, b e s i s k i r i a n t i s tuo, kad elastiniai elementai yra iš juostos formos gumos ir dengia dvi pakopos strypo puses.

10. Nusileidimo įrenginys pagal 1 punktą, b e s i s k i r i a n t i s tuo, kad elastiniai elementai yra žemiau žemiausio pakopos strypo ir žemiausią pakopos strypą dėl elastinės jėgos nukreipia į viršų.

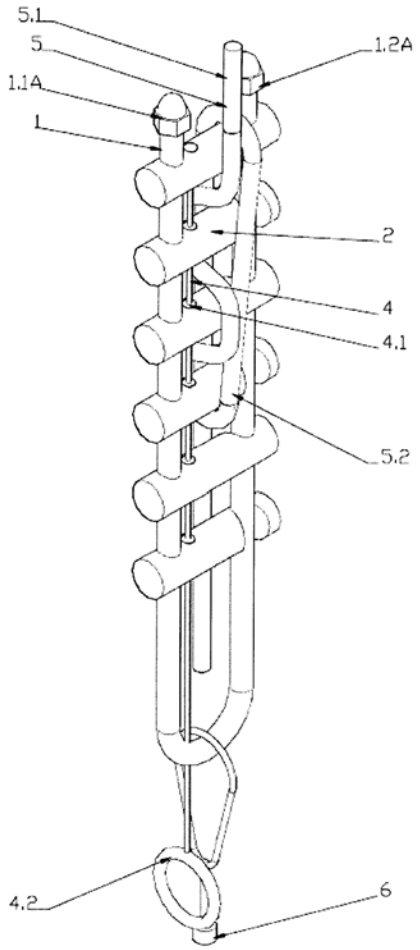

Apibrėžties punktai: 10, brėžiniai: 17.

(51) Int. Cl. (2014.01): **A62B 1/00**
(21) **2014 008**
(13) A
(22) 2014 01 29
(86) PCT/CN2012/077429
(86) 2012 06 25
(85) 2014 01 29
(30) 201210181615.X, 2012 06 05, CN
(71) Shaodun HE, Room 603, Building No. 12, Honeylake, Holiday Resort Residential Quarter, Xiangmei RD., Futian, Shenzhen, Guangdong 518034, CN
(72) Shaodun HE, CN
(74) Reda ŽABOLIENĖ, 7, Advokatės Redos Žabolienės kontora METIDA, Verslo centras VERTAS, Gynėjų g. 16, LT-01109 Vilnius, LT
(54) Sustabdymo įrenginys

(57) 1. Sustabdymo įrenginys, pritaikytas stabdyti kūną, apimantis stabdymo angą bei trosą, b e s i s k i r i a n t i s tuo, kad turi U formos troso dalį, kuri pritvirtinta prie stabdomo kūno; kur U formos kilpa veikia troso angą kartu su stabdomu kūnu; kur stabdymo anga fiksuojama vienos pusės pozicijoje ir kontroliuoja sustabdymo įrenginio nuokrypį; lynui skirtose angose yra lynui skirti grioveliai, kur spaudžiamas trosas praeina per angą ir per movą bei susiderina su stabdomo kūno svoriu; kur fiksuotas stabdymo troso galas pereina per angą ir tuomet fiksuojasi aukštai, o laisvasis galas pereina per angą ir pasislenka į žemesnę vietą, tokiu būdu žmogaus kūnas užsifiksuoja ir gali būti pritvirtintas prie stabdymo angos velkėmis; tuo metu, kai žmogaus kūnas nepriklausomai nešamas stabdymo angos, fiksuotas galas ir laisvasis troso galas liečiasi ir spaudžiasi vienas su kitu, tada trosas neslysta bei gali išlaikyti žmogaus kūną, sustabdytą aukštyje; tuo metu, kai žmogaus kūnas įsiterpia ir naudoja traukimo jėgą stabdymo įrenginyje per valdymo rankeną, sustabdymo įrenginys nukrypsta taip, kad sumažina spaudimą tarp fiksuoto ir laisvojo galų arba juos atskiria; tokiu būdu žmogaus kūnas pradeda leistis, o trosas slysti.

2. Sustabdymo įrenginys pagal 1 punktą, b e s i s k i r i a n t i s tuo, kad lynui skirti grioveliai yra grioveliai, einantys per angą.

3. Sustabdymo įrenginys pagal 1 punktą, b e s i s k i r i a n t i s tuo, kad U formos troso dalis pagaminta iš rišančio plieno; kėlikliai yra fiksuoti; minėtos U formos troso dalies dvi kilpos įterptos ir suvirintos fiksuotuose kėlikliuose.

4. Sustabdymo įrenginys pagal 1 punktą, b e s i s k i r i a n t i s tuo, kad aprašyta U formos troso dalis įžambiai pritvirtinta sulaikomoje dalyje.

5. Sustabdymo įrenginys pagal 1 punktą, b e s i s k i r i a n t i s tuo, kad lynui skirti grioveliai yra tuščiaviduriai.

6. Sustabdymo įrenginys pagal 1 punktą, b e s i s k i r i a n t i s tuo, kad U formos troso dalis pateikiama abejose sulaikomos dalies pusėse.

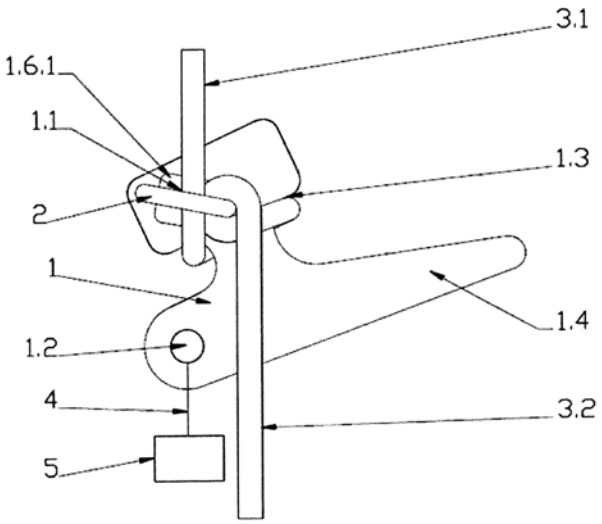

Apibrėžties punktai: 6, brėžiniai: 15.

Patentai 6036-6048 paskelbti pagal Lietuvos Respublikos patentų įstatymo 28 straipsnį

(51) Int. Cl. (2014.01): **A01B 1/00**
A01C 14/00
(11) **6040**
(13) B
(21) 2012 101
(22) 2012 10 25
(41) 2014 04 25
(72) Danielius LAZAUSKAS, LT
(73) Danielius LAZAUSKAS, Architektų g. 79-18, LT-04208 Vilnius, LT
(54) Augalų persodinimo ir sodinimo duobučių padarymo įrankis
(57) 1. Augalų persodinimo ir sodinimo duobučių padarymo įrankis, sudarytas iš apverstos „U“ formos lanksčių ašmenų ir nejudančios rankenos, b e s i s k i r i a n t i s tuo, kad įrankio ašmenys pritvirtinti prie apverstos „U“ formos su išplėstu galu lankstaus rėmo, ant kurio užmauta papildoma rankena - slankiklis, kuris stumiamas žemyn tolygiai suspaudžia išplėstas rėmo svirtis iki lygiagrečios padėties.

2. Įrankis pagal punktą 1, b e s i s k i r i a n t i s tuo, kad turi nelankstų rėmą ir lankstą ant vienos svirties, truputį žemiau po nustumtu į viršų slankikliu.

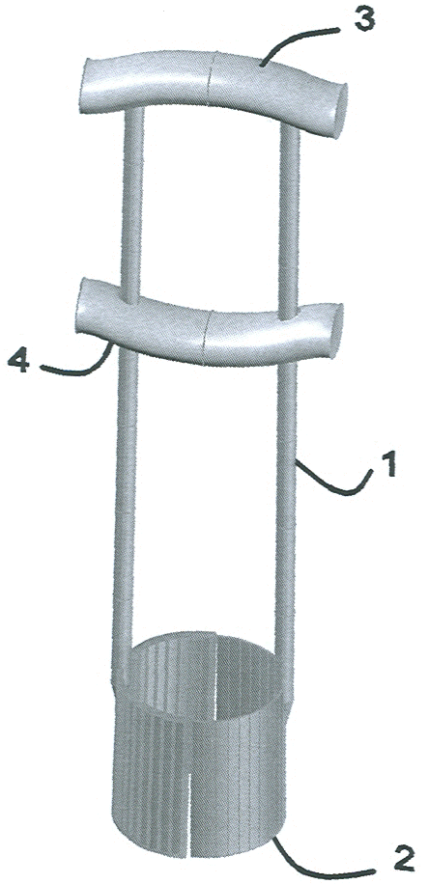

(51) Int. Cl. (2014.01): **A61B 6/00**
(11) **6038**
(13) B
(21) 2012 098
(22) 2012 10 22
(41) 2014 04 25
(72) Laima PLĖŠNIENĖ, LT
Albinas PLĖŠNYS, LT
Rimantas VAIŠNORAS, LT
(73) I. Į. LAZERIŲ IR BANGŲ MEDICINOS MOKSLINĖ KLINIKA, Girinio g. 8, LT-08401 Vilnius, LT
LIETUVOS EDUKOLOGIJOS UNIVERSITETAS, Studentų g. 39, LT-08106 Vilnius, LT
(74) Aušra PAKĖNIENĖ, 50, AAA Law, J.Jasinskio g. 16A, LT-03163 Vilnius, LT
(54) Onkologinės patologijos sąlygotų audinių skysčių fotodinaminė diagnostika
(57) 1. Onkologinės patologijos sąlygotų audinių skysčių fotodinaminės diagnostikos sistema, b e s i s k i r i a n t i tuo, kad apima minėtų organizmo skysčių atitinkamo tūrio punktavimą, kai tiriamam pacientui prieš minėtą audinių skysčio punktavimą gydymo ir (arba) diagnozės nustatymo tikslu yra įvesta atitinkamo fotosensibilizatoriaus arba jo pirmtako, taip pat tuo, kad surinktas audinių skystis apšviečiamas tinkamo bangos ilgio šviesa, o tiriamo skysčio švytėjimo spalva ir intensyvumas vertinami vizualiai arba spektrofotometriniais metodais, ir pagal tai nustatomas onkologinės patologijos buvimas.

2. Onkologinės patologijos sąlygotų audinių skysčių fotodinaminės diagnostikos sistema pagal 1 punktą, b e s i s k i r i a n t i tuo, kad fotosensibilizatorius arba jo pirmtakas pacientui įvedamas sistemiškai: į veną, peroraliai, į arteriją arba kitu sisteminiu būdu.

3. Onkologinės patologijos fotodinaminės diagnostikos audinių skysčiuose sistema pagal 1 arba 2 punktą, b e s i s k i r i a n t i tuo, kad fotosensibilizatorius yra hematoporfirino darinys, toks, kaip fotofrinas, fotohemas, fotosanas.

4. Onkologinės patologijos sąlygotų audinių skysčių fotodinaminės diagnostikos sistema pagal 1-3 punktą, b e s i s k i r i a n t i tuo, kad fotosensibilizatoriaus įvedama dozė pacientui yra 2-2,5 mg/kg kūno masės.

5. Onkologinės patologijos fotodinaminės diagnostikos audinių skysčiuose sistema pagal 1-4 punktą, b e s i s k i r i a n t i tuo, kad fotosensibilizatoriaus pirmtakas yra aminolevulininės rūgšties darinys.

6. Onkologinės patologijos sąlygotų audinių skysčių fotodinaminės diagnostikos sistema pagal 1-5 punktą, b e s i s k i r i a n t i tuo, kad fotosensibilizatoriaus pirmtako įvedama dozė pacientui peroraliai 10-25 mg /kg kūno masės doze.

7. Onkologinės patologijos sąlygotų audinių skysčių fotodinaminės diagnostikos sistema pagal 1-6 punktą, b e s i s k i r i a n t i tuo, kad tyrimui užtenka vieno lašo audinių skysčio.

8. Onkologinės patologijos sąlygotų audinių skysčių fotodinaminės diagnostikos sistema pagal bet kurį 1-7 punktą, b e s i s k i r i a n t i tuo, kad yra skirta visiems organizmo audinių skysčiams, tokiems kaip besikaupiantiems pleuros ertmėje, perikardo ertmėje, ascitui, įvairių organų cistoms, skysčiui, kuris kaupiasi sąnarių ertmėse, tirti.

9. Onkologinės patologijos sąlygotų audinių skysčių fotodinaminės diagnostikos sistema pagal bet kurį 1-8 punktą, b e s i s k i r i a n t i tuo, kad onkologinės patologijos sąlygotų audinių skysčių fotodinaminės diagnostikos jautrumas yra 96%, o specifiškumas 100%.

10. Fotodinaminės diagnostikos panaudojimas onkologinės patologijos nustatymui audinių skysčiuose.

---

(51) Int. Cl. (2014.01): **B60B 39/00**
(11) **6041**
(13) B
(21) 2013 095
(22) 2013 09 03
(41) 2014 04 25
(72) Rolandas ČIČELIS, LT
(73) Rolandas ČIČELIS, Kairiūkščio g. 7A-34, LT-08454 Vilnius, LT
(74) Gediminas PRANEVIČIUS, 54, Advokatų kontora VARUL, Konstitucijos pr. 7, LT-09308 Vilnius, LT
(54) Sistema automobilių ratų sukibimo su dangos paviršiumi pagerinimui ir jos veikimo būdas

(57) 1. Sistema automobilio ratų sukibimo su dangos paviršiumi pagerinimui, turinti priemones, duodančias signalą apie automobilio varančiųjų ratų prasisukimą dangos paviršiaus atžvilgiu, priemones, kurios, reaguodamos į gautą signalą apie prasisukančius dangos paviršiaus atžvilgiu automobilio varančiuosius ratus, išpurškia priemonę, pagerinančią automobilio varančiųjų ratų sukibimą su dangos paviršiumi, b e s i s k i r i a n t i tuo, kad sistemą kompleksiškai sudaro techninė dalis, susidedanti iš konteinerio (1) su siurbliu (6), užpildyto skystu sniego ir ledo tirpikliu, tirpiklio purkštukų (2), įrengtų prieš automobilio varančiuosius ratus (3), skirtų tirpiklio (10) išpurškimui į tarpą tarp prasisukančių automobilio varančiųjų ratų (3) ir dangos paviršiaus (9), žarnelių (4), sujungiančių tirpiklio konteinerį (1) su purkštukais (2), ABS jutiklių (7) ir išorės temperatūros jutiklio (11), ir programinė dalis, įrašyta į ASR kompiuterį (5), automatiškai kontroliuojanti ir valdanti minėtą techninę dalį.

2. Sistema pagal 1 punktą, b e s i s k i r i a n t i tuo, kad tirpiklio konteineris (1) yra automobilio langų plovimo sistemos dalis.

3. Sistema pagal 1 punktą, b e s i s k i r i a n t i tuo, kad tirpiklio konteineris (1) yra atskiras ir papildomas sistemos elementas, skirtas sniego ir ledo tirpikliui talpinti.

4. Sistemos automobilio ratų sukibimo su dangos paviršiumi pagerinimui pagal 1 punktą veikimo būdas, apimantis automobilio varančiųjų ratų praslydimo dangos paviršiumi aptikimą ir priemonių automobilio varančiųjų ratų sukibimo su dangos paviršiumi pagerinimui taikymu, b e s i s k i r i a n t i s tuo, kad

aptinka automobilio varančiųjų ir varomųjų ratų sukimosi greičių skirtumą pagal automobilio ABS jutiklių signalus;

įjungia tirpiklio konteinerio siurblį ir purškia skystą tirpiklį į tarpą tarp automobilio varančiųjų ratų ir dangos paviršiaus;

nepertraukiamai tikrina automobilio varančiųjų ir varomųjų ratų sukimosi greičių skirtumą;

nutraukia tirpiklio purškimą, kai automobilis pajuda.

5. Būdas pagal 4 punkto a) dalį, b e s i s k i r i a n t i s tuo, kad varomųjų ratų sukimosi greitis lygus 0.

6. Būdas pagal 4 punkto b) dalį, b e s i s k i r i a n t i s tuo, kad purškia skystą tirpiklį į tarpą tarp automobilio varančiųjų ratų ir dangos paviršiaus, jei išorės temperatūra yra mažesnė nei 0°C.

7. Būdas pagal 4 punkto d) dalį, b e s i s k i r i a n t i s tuo, kad nutraukia tirpiklio purškimą, kai susilygina automobilio varomųjų ir varančiųjų ratų sukimosi greičiai.

8. Sistema automobilio ratų sukibimo su dangos paviršiumi pagerinimui, turinti technines priemones automobilio varančiųjų ratų sukibimo su dangos paviršiumi pagerinimui, b e s i s k i r i a n t i tuo, kad sistemą sudaro konteineris (1) su siurbliu (6), užpildytas skystu sniego ir ledo tirpikliu, tirpiklio purkštukai (2), įrengti prieš automobilio varančiuosius ratus (3), skirti tirpiklio (10) išpurškimui į tarpą tarp prasisukančių automobilio varančiųjų ratų (3) ir dangos paviršiaus (9),

žarnelės (4), sujungiančios tirpiklio konteinerį (1) su purkštukais (2), ir sistemos rankinio įjungimo mygtukas (12).

9. Sistemos automobilio ratų sukibimo su dangos paviršiumi pagerinimui pagal 8 punktą veikimo būdas, apimantis priemonių automobilio varančiųjų ratų sukibimo su dangos paviršiumi pagerinimui taikymu, b e s i s k i r i a n t i s tuo, kad įjungia mygtuką (12), kai išorės temperatūra yra didesnė nei 0°C.

10. Programinė įranga, skirta techninės dalies pagal 1 punktą valdymui 4-7 punktuose aprašytu būdu.

11. Programinė įranga pagal 10 punktą, b e s i s k i r i a n t i tuo, kad ji yra ASR sistemos dalis.

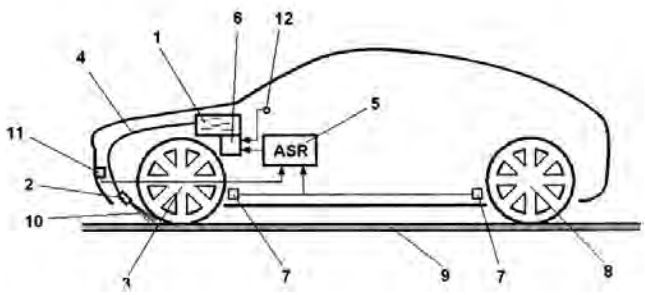

---

(51) Int. Cl. (2014.01): **C07F 7/00**
(11) **6043**
(13) B
(21) 2012 079
(22) 2012 08 27
(41) 2014 03 25
(72) Petras STEPONAVIČIUS, LT
Arūnas SVITOJUS, LT
Eugenija BAKŠIENĖ, LT
Daiva DAUGVILIENĖ, LT
(73) UAB „MIBARSAS“, Maumedžių g. 9-17, LT-08307 Vilnius, LT
Visuomenės ekologijos institutas, UAB, Laisvės pr. 58, LT-05120 Vilnius, LT
Viešoji įstaiga „Baltijos genofondas“, Tyzenhauzų g. 39A, LT-02118 Vilnius, LT
(74) Aldona PACEVIČIENĖ, 21, A. Mickevičiaus g. 29-6, LT-44245 Kaunas, LT
(54) Organinės trąšos sapropelio pagrindu ir jų gamybos būdas
(57) 1. Organinės trąšos sapropelio pagrindu, kurios susideda iš organinio sapropelio ir vandenį sugeriančios medžiagos mišinio, b e s i s k i r i a n č i o s tuo, kad jos susideda iš organinio sapropelio, kurio drėgnis yra nuo 60 % iki 70 %, vandenį sugeriančios medžiagos - hidrogelio, o organinio sapropelio ir hidrogelio masių kiekybinis santykis procentais yra (99,3-99,4) : (0,6-0,7).

2. Būdas organininėms trąšoms sapropelio pagrindu gaminti, kuris apima organinio sapropelio sumaišymą su vandenį sugeriančia medžiaga, b e s i s k i r i a n t i s tuo, kad trąšos gaminamos iš (60 - 70) % drėgnio organinio sapropelio ir vandenį sugeriančios medžiagos - hidrogelio, sumaišant sapropelį ir hidrogelį masių santykiu kilogramais (993–994) : (6–7).

3. Būdas organininėms trąšoms sapropelio pagrindu gaminti pagal 2 punktą, b e s i s k i r i a n t i s tuo, kad naudojamas organinis sapropelis, kuris iš gėlo vandens telkinio išimtas ir nuvandenintas įprastiniu uždaru būdu ir kuriame nėra pašalinių priemaišų.

4. Būdas organininėms trąšoms sapropelio pagrindu gaminti pagal 2 punktą, b e s i s k i r i a n tis tuo, kad naudojamas hidrogelis, kuris yra granulių pavidalo, sudarytas iš vandenyje netirpių polimero grandinių tinklo, į kurio tarpus vienas masės vienetas hidrogelio sugeria 100 masių vienetų vandens iš organinio sapropelio.

5. Būdas organininėms trąšoms sapropelio pagrindu gaminti pagal 2 punktą, b e s i s k i r i a n t i s tuo, kad organinis sapropelis ir hidrogelis mechaniškai sumaišomas vidutinio greičio maišymo maišyklėje tol kol hidrogelio granulės tolygiai pasiskirsto sapropelio masėje.

---

(51) Int. Cl. (2014.01): **F16K 5/00**
(11) **6039**
(13) B
(21) 2012 108
(22) 2012 12 06
(41) 2014 03 25
(30) P.400860, 2012 09 12, PL
(72) Wojciech WINIARSKI, PL
(73) Przemyslowy Instytut Automatyk i Pomiarow PIAP, Al. Jerozolimskie 202, 02-486 Warszawa, PL
(74) Liudmila GERASIMOVIČ, 9, IĮ „Liudmila Gerasimovič, Patentinis patikėtinis“, Vingrių g. 13-42, LT-01141 Vilnius, LT
(54) Rutulinis vožtuvas
(57) Rutulinis atjungiantis vožtuvas, susidedantis iš korpuso, turinčio bendraašes įėjimo ir išėjimo angas, ir uždaromojo rutulio, esančio ašyje, statmenoje angų ašiai, b e s i s k i r i a n t i s tuo, kad uždaromajame rutulyje (2) simetriškai rutulio (2) sukimosi ašiai yra įtaisyti stūmokliai (3), kurių išoriniai paviršiai sudaro uždaromojo rutulio (2) paviršiaus fragmentus, tarp kurių yra patalpintas skląstis (4), kurio forma

vertikaliajame skerspjūvyje sukimosi ašies atžvilgiu yra kitokia, nei apskritimas, ir kurio sukimosi ašis yra bendra su uždaromojo rutulio (2) sukimosi ašimi, be to, stūmokliuose (3) iš skląsčio (4) pusės simetriškai jų poslinkio ašiai yra išdėstyti tamprūs elementai (6).

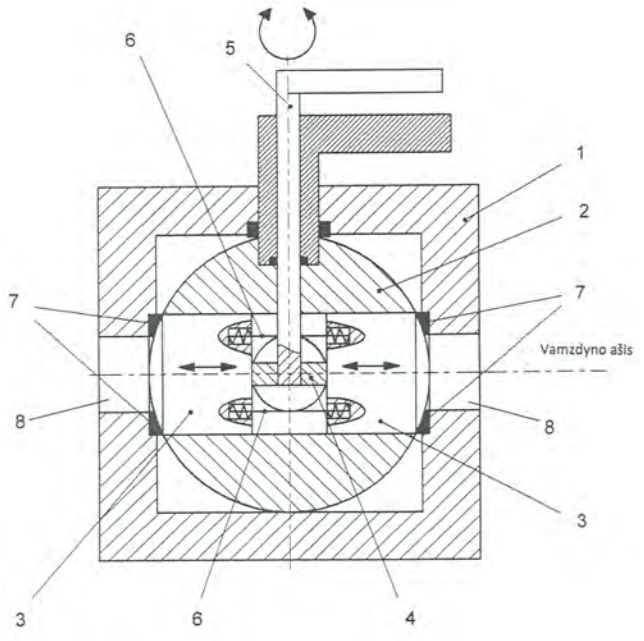

(51) Int. Cl. (2014.01): **F23B 10/00**
F23B 50/00
(11) **6036**
(13) B
(21) 2012 084
(22) 2012 09 07
(41) 2014 03 25
(72) Kęstutis BRAUKYLA, LT
Virgilijus BRAUKYLA, LT
(73) Kęstutis BRAUKYLA, Gėlių g. 9-5, 53335 Ringaudų k., Akademijos pšt., Kauno r., LT
Virgilijus BRAUKYLA, Liepų g. 25-3, 53242 Garliava, Kauno r., LT
(74) Lyra TARNAUSKIENĖ, 26, UAB PATENTINĖ TEISINĖ APSAUGA, Maironio g. 14 B-1, LT-44298 Kaunas, LT
(54) Dujų generatorinė pakura ir dujų gaminimo joje būdas

(57) 1. Dujų generatorinė pakura, kurios korpuso viduje įrengta kuro degimo zona, pelenų surinkimo talpa ir kuri sujungta su kuro padavimo transporteriu, b e s i s k i r i a n t i tuo, kad pakura sudaryta iš dviejų kuro degimo zonų – pirmosios degimo zonos, kur vyksta liepsninis degimas, ir antrosios degimo zonos, kur vyksta beliepsnis degimas - pirolize, po degimo zonomis įrengtų atskirų pelenų surinkimo kamerų, atskirtų grotelėmis nuo degimo zonų, su pelenų pašalinimo sraigtiniais transporteriais, užsandarintais kartu su pelenų surinkimo kameromis; pakuros apatinėje dalyje įrengtų užkūrimo durelių ir sumontuoto išplatėjančio kanalo, į kurį įstatytas degiklis, pirminio, antrinio bei tretinio oro padavimo kanalų; pakuros viršutinėje dalyje virš antrosios degimo zonos įrengto kuro padavimo sraigtinio transporterio, įtaisyto greta pakuros dangčio.

2. Dujų generatorinė pakura paga1 1 punktą, b e s i s k i r i a n t i tuo, kad tarp pakuros pirmosios degimo zonos ir po ja įrengtos pelenų surinkimo kameros grotelės įrengtos nuožulniai su galimybe keisti nuožulnumą, nuolydį nukreipiant pakuros antrosios degimo zonos kryptimi.

3. Dujų generatorinė pakura paga1 1 punktą, b e s i s k i r i a n t i tuo, kad degik1is nuo pakuros antrosios degimo zonos atskirtas grotelėmis.

4. Dujų gaminimo pakuroje būdas, kurą tiekiant transporteriu į degimo zoną ir deginant joje, b e s i s k i r i a n t i s tuo, kad sraigtiniu transporteriu kurą padavus į antrąją degimo zoną ir pakrautą kurą, sukritusį per abi degimo zonas, uždegus pirmoje degimo zonoje, atidarius užkūrimo dureles ir padavus antrinį orą, vienu metu, dviejose degimo zonose vyksta dvejopas degimo procesas - liepsninis pakuros pirmoje degimo zonoje, į kurią pastoviai paduoda pirmini orą, reguliuojant jo kiekį, ir beliepsnis - pirolizė pakuros antroje degimo zonoje, bei degaus dujų mišinio sudarymas degiklyje iš degimo proceso metu išsiskyrusių degių (generatorinių) dujų ir dujų, susidariusių vykstant pirolizei, bei tretinio karšto oro, paduodamo į degiklį reguliuojant jo kiekį.

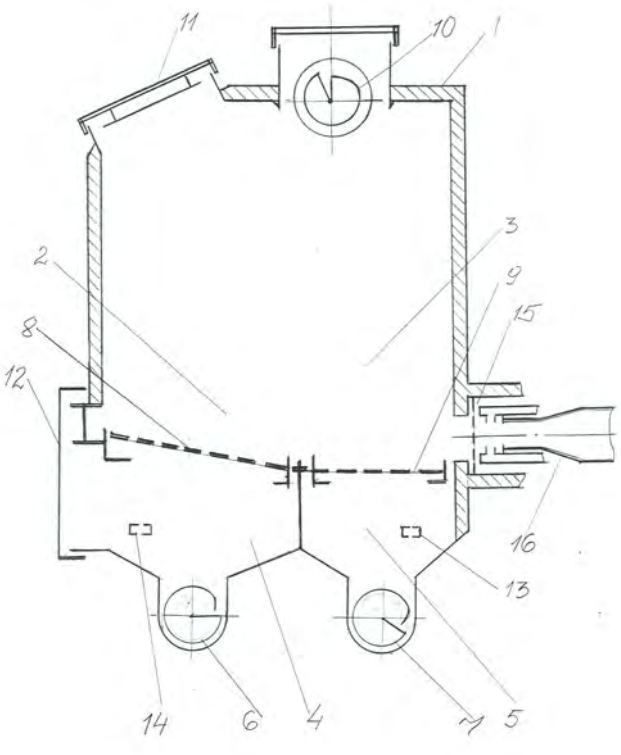

(51) Int. Cl. (2014.01): **F24D 15/00**
(11) **6048**
(13) B
(21) 2012 071
(22) 2012 08 07
(41) 2014 02 25
(72) Jevgenijus ROŽKOVAS, LT
(73) Jevgenijus ROŽKOVAS, Obelyno g. 17, Bukiškio k., LT-14013 Vilniaus r., LT
(74) Tatjana STERLINA, 37, UAB „Intels“, Naugarduko g. 32/2, LT-03225 Vilnius, LT
(54) Konvektorinė patalpų šildymo sistema
(57) Konvektorinė patalpų šildymo sistema, sudaryta iš konvektoriaus su ventiliatoriumi, patalpintu į ventiliatorių rėmą, elektroninio keitiklio ir termojutiklio, b e s i s k i r i a n t i tuo, kad elektroninis keitiklis (3) turi puslaidininkinę mikroschemą (lustą), kuris suprogramuotas taip, kad iš keitiklio tiekiama elektros srovė į ventiliatorių (1), tolygiai keistųsi priklausomai nuo temperatūros reikšmės, pateikiamos į elektroninį keitiklį (3) iš termojutiklio (4).

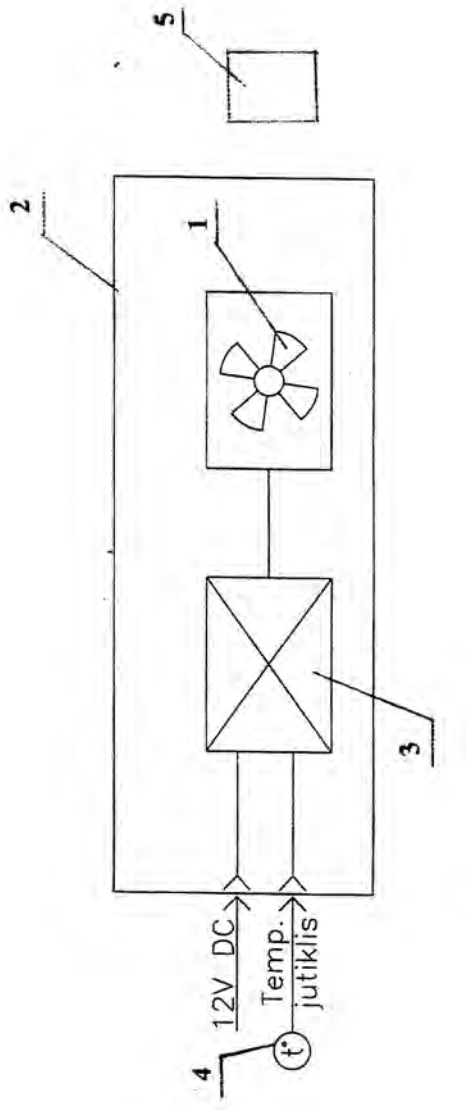

(51) Int. Cl. (2014.01): **C07F 7/00**
(11) **6042**
(13) B
(21) 2012 056
(22) 2012 07 09
(41) 2014 01 27
(72) Pranas BALTRĖNAS, LT
Dovilė VAITKUTĖ, LT
(73) VILNIAUS GEDIMINO TECHNIKOS UNIVERSITETAS, Saulėtekio al. 11, LT-10223 Vilnius, LT
(54) Aplinkos taršos nustatymo būdas
(57) 1. Aplinkos taršos nustatymo būdas, kai cheminei analizei imami medžio ėminiai iš keturių geodezinių pusių (rytai – vakarai, pietūs – šiaurė), 1,3 m kamieno aukštyje, suskirstomi į atskirus elementus, sudeginami ir analizuojami b e s i s k i r i a n t i s tuo, kad medienos ėminiai imami amžiaus grąžtu iš keturių geodezinių pusių, nenukertant medžio, gaunant cilindrinės formos elementus su aiškiai išreikštomis metinėmis rievėmis, nustatoma padidintos taršos kryptis ir laikas, skaičiuojant ir matuojant metines rieves nuo medžio žievės.

2. Aplinkos taršos nustatymo būdas pagal 1 punktą b e s i s k i r i a n t i s tuo, kad metinės rievės yra matuojamos ir suskirstomos į cilindrinės formos elementus sudarytus iš 5 metinių rievių.

3. Aplinkos taršos nustatymo būdas pagal 2 punktą b e s i s k i r i a n t i s tuo, kad atskiri cilindriniai elementai iš 5 metinių rievių yra sudeginami, mineralizuojami tirpale ir juose atominės absorbcijos spektrofotometru analizuojami sunkieji metalai bei sudaroma kreivė, parodanti retrospektyvią sunkiųjų metalų kitimo tendenciją.

(51) Int. Cl. (2014.01): **G02B 7/00**
(11) **6046**
(13) B
(21) 2012 095
(22) 2012 10 22
(41) 2014 04 25
(72) Andrius MELNINKAITIS, LT
Mindaugas ŠČIUKA, LT
(73) UAB „Lidaris“, Šv. Stepono g. 27C-24, LT-01312 Vilnius, LT
(74) Lina MEŠKAUSKIENĖ, 60, Advokatų kontora Meškauskienė ir Tuzovaitė, A. Mickevičiaus g. 6/ Karaimų g. 1, LT-08119 Vilnius, LT
(54) Justiruojamų optinių laikiklių pakeitimo įrenginys ir sistema, turinti tokių įrenginių
(57) 1. Apkeitimo prietaisas skirtas optinių komponentų apkeitimui, b e s i s k i r i a n t i s tuo, kad minėtas apkeitimo prietaisas turi du arba daugiau justiruojamus optinių komponentų laikiklius, pritvirtintus prie bent vienos judančios dalies (1, 12, 16), minėti optiniai laikikliai gali būti justiruojami bent dvejomis kryptimis.

2. Apkeitimo prietaisas pagal 1 punktą, b e s i s k i r i a n t i s tuo, kad minėta bent viena judanti dalis veikia kaip sukamas elementas (1, 12).

3. Apkeitimo prietaisas pagal 1 punktą, b e s i s k i r i a n t i s tuo, kad minėta bent viena judanti dalis veikia kaip tiesinio poslinkio elementas (16).

4. Apkeitimo prietaisas pagal vieną iš nuo 1 iki 2 punktų, b e s i s k i r i a n t i s tuo, kad minėtas bent vienas besisukantis elementas (1, 12) yra sukiko tipo prietaisas turintis rotorių (1, 12) ir ašį (9).

5. Apkeitimo prietaisas pagal 4 punktą, b e s i s k i r i a n t i s tuo, kad rotorius (1, 12) yra pritaikytas taip, kad būtų sukamas elektriniu varikliu.

6. Apkeitimo prietaisas pagal 4 punktą, b e s i s k i r i a n t i s tuo, kad rotorius (1, 12) yra pritaikytas taip, kad būtų sukamas ranka ir turi fiksavimo priemones, skirtas sustabdyti rotorių iš anksto numatytose padėtyse.

7. Apkeitimo prietaisas pagal vieną iš nuo 1 iki 6 punktų, b e s i s k i r i a n t i s tuo, kad justiruojami laikikliai (2) yra atremti į judančią dalį (1, 12) ar prie jos pritaisytą adapterį (17), bent trimis atraminėmis dalimis.

8. Apkeitimo prietaisas pagal vieną iš nuo 1 iki 7 punktų, b e s i s k i r i a n t i s tuo, kad minėtos atraminės dalys turi bent du tikslaus justiravimo varžtus (4) ir/arba stacionarų varžtą (6).

9. Apkeitimo prietaisas pagal vieną iš nuo 1 iki 7 punktų, b e s i s k i r i a n t i s tuo, kad minėtos atraminės dalys turi bent dvi mikropavaras.

10. Apkeitimo prietaisas pagal 3 punktą, b e s i s k i r i a n t i s tuo, kad tiesinio postūmio elementas yra platforma (16) įrengta ant tiesinio postūmio stalo (15).

11. Apkeitimo prietaisas pagal vieną iš 1, 3 ar 10 punkto, b e s i s k i r i a n t i s tuo, kad minėtas tiesinio poslinkio stalas (15) yra motorizuotas poslinkio stalas.

12. Sistema turinti vieną optinį kelią daugelio bangos ilgių spinduliuotės nuvedimui į darbinę sritį, b e s i s k i r i a n t i tuo, kad minėtame kelyje yra įrengtas vienas ar daugiau apkeitimo prietaisų pagal vieną iš nuo 1 iki 11 punktų.

13. Sistema pagal 12 punktą, b e s i s k i r i a n t i tuo, kad minėta sistema yra pritaikyta veikti kaip optinės galios silpnintuvas arba jo dalis, arba kaip lazerinė medžiagų apdirbimo sistema, arba pluošto formavimo sistema, arba spektroskopinė sistema, arba šviesos sukeltos optinės pažeidos slenksčio testavimo sistemos dalis, arba pluošto nukreipimo sistema, arba pluošto padalinimo sistema.

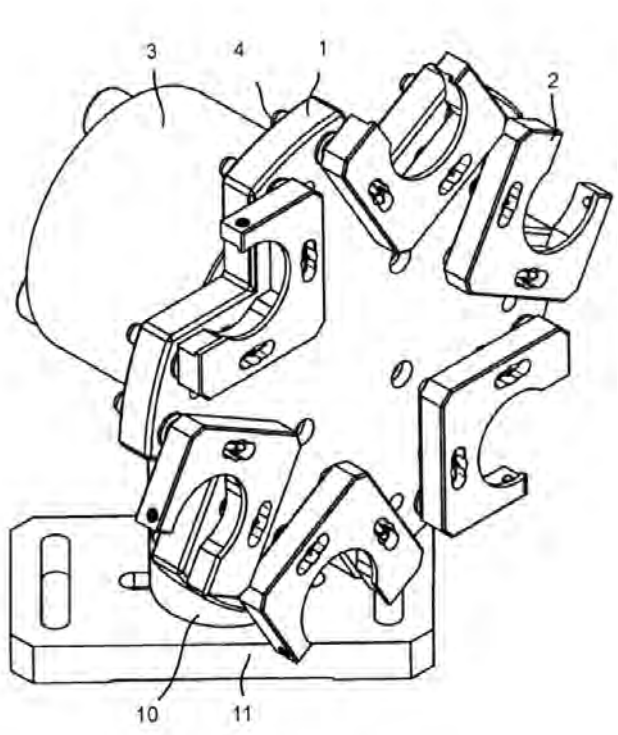

---

(51) Int. Cl. (2014.01): **G02F 1/00**
H01S 3/00
(11) **6045**
(13) B
(21) 2013 103
(22) 2013 09 26
(41) 2014 03 25
(72) Ramūnas ADOMAVIČIUS, LT
Renata BUTKUTĖ, LT
Anton KOROLIOV, LT
Arūnas KROTKUS, LT
Vaidas PAČEBUTAS, LT
(73) Valstybinis mokslinių tyrimų institutas Fizinių ir technologijos mokslų centras, Savanorių pr. 231, LT-02300 Vilnius, LT
(74) Lina MEŠKAUSKIENĖ, 60, Advokatų kontora Meškauskienė ir Tuzovaitė, A. Mickevičiaus g. 6/ Karaimų g. 1, LT-08119 Vilnius, LT
(54) Puslaidininkinio įsisotinančio sugėriklio veidrodis
(57) 1.Įsisotinantis Brego veidrodis, turintis įsisotinantį sugėriklį sudarytą iš puslaidininkinių tūrinių sluoksnių arba kvantinių duobių, b e s i s k i r i a n t i s tuo, kad sugėriklio sluoksnis yra sudarytas iš puslaidininkinės medžiagos, turinčios bismuto atomų.

2.Įsisotinantis Brego veidrodis pagal 1 punktą, b e s i s k i r i a n t i s tuo, kad sugėriklio medžiaga gali būti GaAsBi, GaAsSbBi ar GaInAsBi.

3.Įsisotinantis Brego veidrodis pagal vieną iš 1-2 punktų, b e s i s k i r i a n t i s tuo, kad bismuto atomų procentas GaAsBi sugėriklio medžiagoje yra tarp 5 ir 15 procentų arba kinta tarp bet kurių verčių - nuo 5 iki 15 procentų ruože.

4.Įsisotinantis Brego veidrodis pagal vieną iš 1-3 punktų, b e s i s k i r i a n t i s tuo, kad minėtas GaAsBi sugėriklis augintas temperatūroje mažesnėje nei 300°C, siekiant padidinti bismuto atomų dalį sugėriklio sluoksnyje.

5.Įsisotinantis Brego veidrodis pagal vieną iš 1-4 punktų, b e s i s k i r i a n t i s tuo, kad minėtas GaAsBi sugėriklis papildomai atkaitintas aukštesnėje nei 600°C temperatūroje, siekiant padidinti defektų tankį sugėriklio sluoksnyje.

6.Įsisotinantis Brego veidrodis pagal vieną iš 1-5 punktų, b e s i s k i r i a n t i s tuo, kad jis yra pritaikytas veikti viename iš IR lazerinės spinduliuotės generavimo, duomenų perdavimo, IR laikinės skyros spektroskopijos, spinduliuotės impulsų charakterizavimo taikymų.

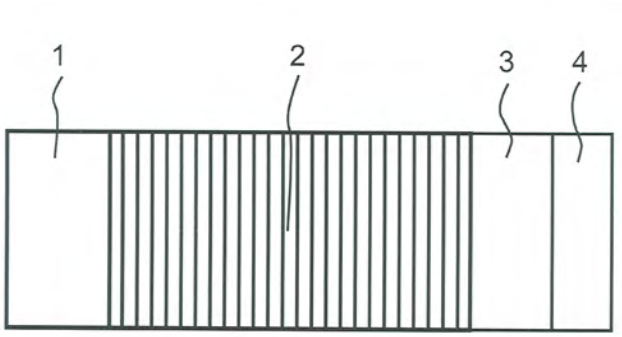

---

(51) Int. Cl. (2014.01): **G08C 23/00**
(11) **6037**
(13) B
(21) 2013 070
(22) 2013 07 09
(41) 2014 04 25
(72) Algirdas AUGUSTAITIS, LT
(73) Algirdas AUGUSTAITIS, Obelyno g. 3, Bukiškio m., Vilniaus r., LT
(54) Laidinio radijo laidų panaudojimo jutiklių signalo perdavimui būdas

(57) 1. Laidinio radijo laidų panaudojimo jutiklių signalų perdavimui būdas, kuriuo signalai iš jutiklių įrengtų vartotojo patalpose perduodami į centrinį valdymo įrenginį,

b e s i s k i r i a n t i s tuo, kad

jutiklių signalai į nutolusį centrinį valdymo įrenginį perduodami laidinio/kabelinio radijo laidais.

2. Laidinio radijo laidų panaudojimo jutiklių signalų perdavimui būdas pagal 1 punktą, b e s i s k i r i a n t i s tuo, kad:

jutiklių signalų perdavimui panaudojamas bet koks signalų perdavimo protokolas, kuris geriausiai atitinka konkretaus įrenginio sąnaudų, pralaidumo ir patikimumo reikalavimus.

---

(51) Int. Cl. (2014.01): **H01L 21/00**
(11) **6047**
(13) B
(21) 2012 094
(22) 2012 10 18
(41) 2014 04 25
(72) Romaldas PURLYS, LT
Arvydas Juozapas JANAVIČIUS, LT
Vitalij BALANDIN, LT
Mindaugas VILIŪNAS, LT
Saulius BALAKAUSKAS, LT
Andrius POŠKUS, LT
(73) VILNIAUS UNIVERSITETAS, Universiteto g. 3, LT-01513 Vilnius, LT
(74) Jurga PETNIŪNAITĖ, 51, AAA Law, J.Jasinskio g. 16A, LT-03163 Vilnius, LT
(54) Naujas defektų formavimo būdas naudojant rentgeno spinduliuotę ir elektrinį lauką ir jo panaudojimas
(57) 1. Sužadintų defektų formavimo ir modeliavimo būdas, apimantis medžiagos švitinimą rentgeno spinduliuote, b e s i s k i r i a n t i s tuo, kad švitinimo metu medžiaga yra veikiama elektriniu lauku tam, kad būtų papildomai nutraukti cheminiai ryšiai.

2. Sužadintų defektų formavimo ir modeliavimo būdas pagal 1 punktą, b e s i s k i r i a n t i s tuo, kad cheminiai ryšiai yra papildomai nutraukiami, padidinama laisvųjų krūvininkų koncentracija ir laidumas ~ 1,5 – 5 kartus, sumažinama varža.

3. Kristalas ar kitos medžiagos, gautos sužadintų defektų formavimo būdu pagal 1 - 2 punktus, skirti panaudoti bangų energijai ir dozėms matuoti.

4. Kristalo ar kitos medžiagos pagal 3 punktą panaudojimas elektronikos prietaisų gamyboje.

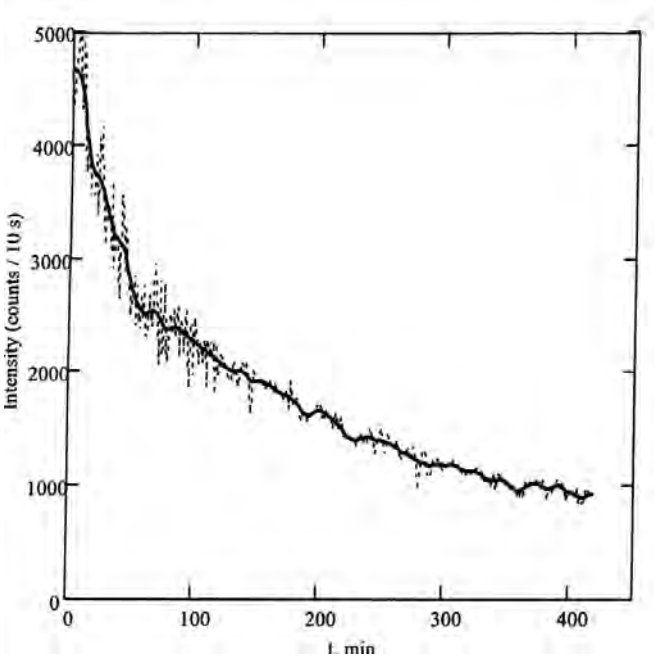

4. Fotodetektorius pagal vieną iš 1-3 punktų, b e s i s k i r i a n t i s tuo, kad bismuto atomų procentas GaAsBi sugėriklio medžiagoje yra tarp 5 ir 15 procentų arba kinta tarp bet kurių verčių - nuo 5 iki 15 procentų ruože.

5. Fotodetektorius pagal vieną iš 1-4 punktų, b e s i s k i r i a n t i s tuo, kad jis yra pritaikytas veikti viename iš IR spektroskopijos, laikinės skyros spektroskopijos, duomenų perdavimo, spinduliuotės impulsų charakterizavimo, terahercinių bangų generavimo taikymų.

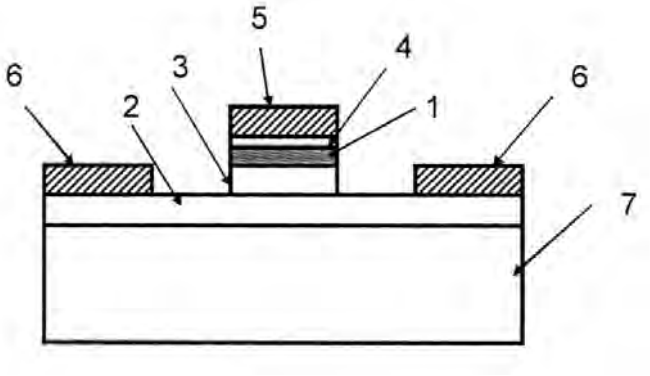

(51) Int. Cl. (2014.01): **H01L 31/00**
(11) **6044**
(13) B
(21) 2013 077
(22) 2013 07 22
(41) 2014 02 25
(72) Arūnas KROTKUS, LT
Andrėjus GEIŽUTIS, LT
Vaidas PAČEBUTAS, LT
(73) Valstybinis mokslinių tyrimų institutas Fizinių ir technologijos mokslų centras, Savanorių pr. 231, LT-02300 Vilnius, LT
(74) Lina MEŠKAUSKIENĖ, 60, Advokatų kontora Meškauskienė ir Tuzovaitė, A. Mickevičiaus g. 6/ Karaimų g. 1, LT-08119 Vilnius, LT
(54) Didelės spartos fotodiodas
(57) 1. Judančių vieno tipo krūvininkų fotodetektorius, turintis heterostruktūrą, turinčią bent barjero, p-tipo sugėriklio, kolektoriaus ir laidumo sluoksnius b e s i s k i r i a n t i s tuo, kad sugėriklio sluoksnis yra sudarytas išpuslaidininkinės medžiagos, turinčios bismuto atomų.

2. Fotodetektorius pagal 1 punktą, b e s i s k i r i a n t i s tuo, kad bismuto atomų dalis sugėriklio junginyje tolygiai mažėja, einant tolyn nuo sugėriklio sluoksnio ribos su kolektoriaus sluoksniu.

3. Fotodetektorius pagal vieną iš 1-2 punktų, b e s i s k i r i a n t i s tuo, kad heterostruktūra yra viena iš GaAsBi/GaAs, InPBi/InP, GaInAsBi/GaInAs, InGaAsBi/AlInAs.

Patento pakeitimai, pagal Lietuvos Respublikos patentų įstatymo 30 ir 61 straipsnius

(11) **5177**

(51) Int. Cl. (2006): **A61K 39/05**
A61K 39/095
A61K 47/48
A61P 31/00
A61P 37/00
A61P 43/00

(13) **B**

(54) Daugiavalentė meningokokinio polisacharido-baltymo konjugato vakcina

(73) SANOFI PASTEUR INC., One Discovery Drive, Swiftwater, PA 18370, US

(45) 2004 11 25

Ankstesnis savininko pavadinimas/vardas, pavardė, adresas, valstybės kodas, pakeitimo data

AVENTIS PASTEUR, 1 Discovery Drive, PA 18370-0187 Swiftwater, US

2014 05 07

---

(11) **5177**

(51) Int. Cl. (2006): **A61K 39/05**
A61K 39/095
A61K 47/48
A61P 31/00
A61P 37/00
A61P 43/00

(13) **B**

(54) Daugiavalentė meningokokinio polisacharido-baltymo konjugato vakcina

(45) 2004 11 25

(74) Reda ŽABOLIENĖ, 7, Advokatės Redos Žabolienės kontora METIDA, Verslo centras VERTAS, Gynėjų g. 16, LT-01109 Vilnius, LT

Buvusio patentinio patikėtinio/atstovo vardas, pavardė, adresas, valstybės kodas, pakeitimo data

Rita LAURINAVIČIŪTĖ, Gedimino pr. 45-6, LT-01109 Vilnius, LT

2014 05 07

Patentai, panaikinti pagal Lietuvos Respublikos patentų įstatymo 36 straipsnį

Patento nr.	Panaikinimo data
5413	2013 11 04
5435	2013 11 15
5860	2013 10 26
5861	2013 10 25
5877	2013 10 25

Patentai, kurių galiojimas pasibaigęs pagal Lietuvos Respublikos patentų įstatymo 36 straipsnį

Patento nr.	Galiojimo baigties data
3287	2014 05 18

VARDINĖ PAREIŠKĖJŲ, IŠRADĖJŲ IR PATENTŲ SAVININKŲ RODYKLĖ

(71) Pareiškėjas, valstybės kodas (72) Išradėjas, valstybės kodas (73) Patento savininkas, valstybės kodas	Žymėjimas P - pareiškėjas I - išradejas S - patento savininkas	(51) Klasifikacijos indeksas	(21) Paraiškos numeris (11) Patento numeris	(13) Dokumento rūšies kodas
ADOMAVIČIUS Ramūnas, LT	I	G02F 1/00 H01S 3/00	6045	B
AUGUSTAITIS Algirdas, LT	I,S	G08C 23/00	6037	B
BAKŠIENĖ Eugenija, LT	I	C07F 7/00	6043	B
BALAKAUSKAS Saulius, LT	I	H01L 21/00	6047	B
BALANDIN Vitalij, LT	I	H01L 21/00	6047	B
BALTRĖNAS Pranas, LT	I	G01N 1/00 G01N 30/00	6042	B
BRAUKYLA Kęstutis, LT	I,S	F23B 10/00 F23B 50/00	6036	B
BRAUKYLA Virgilijus, LT	I,S	F23B 10/00 F23B 50/00	6036	B
BUTKUTĖ Renata, LT	I	G02F 1/00 H01S 3/00	6045	B
DAUGVILIENĖ Daiva, LT	I	C07F 7/00	6043	B
DUBINSKAS Zigmantas Gedmundas, LT	I	E05B 1/00	2012 121	A
GEIŽUTIS Andrėjus, LT	I	H01L 31/00	6044	B
HE Shaodun, CN	I,P	A62B 1/00	2014 007	A
I. Į. LAZERIŲ IR BANGŲ MEDICINOS MOKSLINĖ KLINIKA, LT	S	A61B 6/00	6038	B
JANAVIČIUS Arvydas Juozapas, LT	I	H01L 21/00	6047	B
KOROLIOV Anton, LT	I	G02F 1/00 H01S 3/00	6045	B
KROTKUS Arūnas, LT	I	H01L 31/00 G02F 1/00 H01S 3/00	6044	B
LAZAUSKAS Danielius, LT	I,S	A01B 1/00 A01C 14/00	6040	B

(71) Pareiškėjas, valstybės kodas (72) Išradėjas, valstybės kodas (73) Patento savininkas, valstybės kodas	Žymėjimas P - pareiškėjas I - išradejas S - patento savininkas	(51) Klasifikacijos indeksas	(21) Paraiškos numeris (11) Patento numeris	(13) Dokumento rūšies kodas
LIETUVOS EDUKOLOGIJOS UNIVERSITETAS, LT	S	A61B 6/00	6038	B
MACKEVIČIENĖ Birutė, LT	I,P	A61C 19/00 A61H 99/00	2013 136	A
MATUKAS Jonas, LT	I,P	G01R 9/00	2012 119	A
MELNINKAITIS Andrius, LT	I	G02B 7/00	6046	B
PAVASARIS Česlovas, LT	I,P	H03K 12/00 H03K 17/00 H03K 19/00 G06F 7/00 H03H 17/00 H03K 3/00 H01L 23/00 H01L 27/00 H01L 29/00 G01R 9/00	2012 111	A
PAČEBUTAS Vaidas, LT	I	H01L 31/00 G02F 1/00 H01S 3/00	6044	B
PLĖŠNIENĖ Laima, LT	I	A61B 6/00	6038	B
PLĖŠNYS Albinas, LT	I	A61B 6/00	6038	B
POŠKUS Andrius, LT	I	H01L 21/00	6047	B
PURLYS Romaldas, LT	I	H01L 21/00	6047	B
Przemyslowy Instytut Automatyk i Pomiarow PIAP, PL	S	F16K 5/00	6039	B
ROŽKOVAS Jevgenijus, LT	I,S	F24D 15/00	6048	B
STEPONAVIČIUS Petras, LT	I	C07F 7/00	6043	B
SVITOJUS Arūnas, LT	I	C07F 7/00	6043	B
UAB „Lidaris“, LT	S	G02B 7/00	6046	B
UAB „MIBARSAS“, LT	S	C07F 7/00	6043	B
UAB „ZGD HANDLES“, LT	P	E05B 1/00	2012 121	A
VAITKUTĖ Dovilė, LT	I	G01N 1/00 G01N 30/00	6042	B

(71) Pareiškėjas, valstybės kodas (72) Išradėjas, valstybės kodas (73) Patento savininkas, valstybės kodas	Žymėjimas P - pareiškėjas I - išradejas S - patento savininkas	(51) Klasifikacijos indeksas	(21) Paraiškos numeris (11) Patento numeris	(13) Dokumento rūšies kodas
VAIŠNORAS Rimantas, LT	I	A61B 6/00	6038	B
VILIŪNAS Mindaugas, LT	I	H01L 21/00	6047	B
VILNIAUS GEDIMINO TECHNIKOS UNIVERSITETAS, LT	S	G01N 1/00 G01N 30/00	6042	B
VILNIAUS UNIVERSITETAS, LT	S	H01L 21/00	6047	B
Valstybinis mokslinių tyrimų institutas Fizinių ir technologijos mokslų centras, LT	S	H01L 31/00 G02F 1/00 H01S 3/00	6044	B
Viešoji įstaiga „Baltijos genofondas“, LT	S	C07F 7/00	6043	B
Vilniaus Universitetas, LT	P	H03K 12/00 H03K 17/00 H03K 19/00 G06F 7/00 H03H 17/00 H03K 3/00 H01L 23/00 H01L 27/00 H01L 29/00 G01R 9/00	2012 111	A
Visuomenės ekologijos institutas, UAB, LT	S	C07F 7/00	6043	B
WINIARSKI Wojciech, PL	I	F16K 5/00	6039	B
ČIČELIS Rolandas, LT	I,S	B60B 39/00	6041	B
ŠČIUKA Mindaugas, LT	I	G02B 7/00	6046	B

SISTEMINĖ IŠRADIMŲ RODYKLĖ

(51) Klasifikacijos indeksas	(21) Paraiškos numeris (11) Patento numeris	(13) Dokumento rūšies kodas
A01B 1/00	6040	B
A01C 14/00	6040	B
A61B 6/00	6038	B
A61C 19/00	2013 136	A
A61H 99/00	2013 136	A
A62B 1/00	2014 008	A
A62B 1/00	2014 007	A
B60B 39/00	6041	B
C07F 7/00	6043	B
E05B 1/00	2012 121	A
F16K 5/00	6039	B
F23B 10/00	6036	B
F23B 50/00	6036	B
F24D 15/00	6048	B
G01N 1/00	6042	B
G01N 30/00	6042	B
G01R 9/00	2012 119	A
G02B 7/00	6046	B
G02F 1/00	6045	B
G06F 7/00	2012 112	A
G08C 23/00	6037	B
H01L 21/00	6047	B
H01L 23/00	2012 116	A
H01L 27/00	2012 116	A

(51) Klasifikacijos indeksas	(21) Paraiškos numeris (11) Patento numeris	(13) Dokumento rūšies kodas
H01L 27/00	2012 117	A
H01L 29/00	2012 116	A
H01L 31/00	6044	B
H01S 3/00	6045	B
H03H 17/00	2012 113	A
H03K 3/00	2012 114	A
H03K 3/00	2012 113	A
H03K 12/00	2012 111	A
H03K 17/00	2012 117	A
H03K 17/00	2012 114	A
H03K 17/00	2012 115	A
H03K 17/00	2012 111	A
H03K 17/00	2012 118	A
H03K 19/00	2012 117	A
H03K 19/00	2012 113	A
H03K 19/00	2012 115	A
H03K 19/00	2012 111	A
H03K 19/00	2012 112	A
H03K 19/00	2012 120	A
H03K 19/00	2012 114	A

NUMERINĖ IŠRADIMŲ RODYKLĖ

(21) Paraiškos numeris	(11) Patento numeris
2012 056	6042
2012 071	6048
2012 079	6043
2012 084	6036
2012 094	6047
2012 095	6046
2012 098	6038
2012 101	6040
2012 108	6039
2013 070	6037
2013 077	6044
2013 095	6041
2013 103	6045

NUMERINĖ IŠRADIMŲ PARAIŠKŲ RODYKLĖ

(21) Paraiškos numeris	(51) Klasifikacijos indeksas
2012 111	H03K 12/00
2012 111	H03K 17/00
2012 111	H03K 19/00
2012 112	G06F 7/00
2012 112	H03K 19/00
2012 113	H03K 3/00
2012 113	H03H 17/00
2012 113	H03K 19/00
2012 114	H03K 3/00
2012 114	H03K 17/00
2012 114	H03K 19/00
2012 115	H03K 17/00
2012 115	H03K 19/00
2012 116	H01L 29/00
2012 116	H01L 23/00
2012 116	H01L 27/00
2012 117	H03K 17/00
2012 117	H01L 27/00
2012 117	H03K 19/00
2012 118	H03K 17/00
2012 119	G01R 9/00
2012 120	H03K 19/00
2012 121	E05B 1/00
2013 136	A61C 19/00
2013 136	A61H 99/00
2014 007	A62B 1/00
2014 008	A62B 1/00

Europos patentai, paskelbti pagal Lietuvos Respublikos patentų įstatymo 71 straipsnį

(51) Int.Cl. ***A61K 31/4184*** (2006.01)
C07D 403/04 (2006.01)
A61P 35/00 (2006.01)
A61P 31/10 (2006.01)

(11) **2305250**

(13) T

(96) 10195498.0

(96) 2004 07 05

(97) 2011 04 06

(97) 2014 03 26

(30) 0315657, 2003 07 03, GB
484685 P, 2003 07 03, US
514374 P, 2003 10 24, US
0324919, 2003 10 24, GB

(72) Berdini, Valerio, GB
O`Brien, Michael Alistair, GB
Carr, Maria Grazia, GB
Early, Theresa Rachel, GB
Navarro, Eva Figueroa, GB
Gill, Adrian Liam, GB
Howard, Steven, GB
Trewartha, Gary, GB
Woolford, Alison Jo-Ann, GB
Woodhead, Andrew James, GB
Wyatt, Paul Graham, GB

(73) Astex Therapeutics Limited, Cambridge Cambridgeshire CB4 0QA, GB

(74) Liucija JANICKAITĖ, 29, Inpatra UAB, Šeškinės g. 59-53, LT-07162 Vilnius, LT

(54) Benzimidazolo dariniai ir jų panaudojimas kaip proteinkinazės inhibitorių

Apibrėžties punktai: 18, brėžiniai: 0.

(57) 1. Derinys, apimantis:

(i) junginį, kurio formulė (VII):

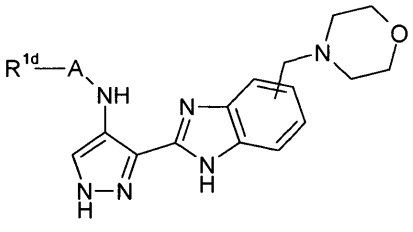

(VII)

arba jo druska, N-oksidas arba solvatas, kur

A yra $-(CH_2)_m-(B)_n-$; kur m yra 0 arba 1, n yra 1 ir B yra C=O arba $NR^g(C=O)$;

R^a yra vandenilis;

R^{1d} yra grupė R^1, kur R^1 yra vandenilis, karbociklinė arba heterociklinė grupė, turinti nuo 3 iki 12 žiedo narių, arba pasirinktinai pakeista C_{1-8} hidrokarbilo grupe;

kur pasirinktiniai pakaitai, skirti C_{1-8} hidrokarbilo grupei, yra pasirinkti iš hidroksilo, okso grupės, alkoksi grupės, karboksi grupės, halogeno, ciano grupės, nitro grupės, amino grupės, mono- arba di-C_{1-4} hidrokarbilamino ir monociklinės arba biciklinės karbociklinių ir heterociklinių grupių, turinčių nuo 3 iki 12 žiedo narių;

ir kur karbociklinės ir heterociklinės grupės, kiekvienu atskiru atveju yra nepakeistos arba pakeistos viena arba daugiau grupių R^1 pakaitų, parinktų iš halogeno, hidroksilo, trifluorometilo, ciano grupės, nitro grupės, karboksi, amino grupės, mono- arba di-C_{1-4} hidrokarbilamino, karbociklinių ir heterociklinių grupių, turinčių nuo 3 iki 12 žiedo narių; R^a-R^b grupė, kur R^a yra jungtis, O, CO, $X^1C(X^2)$, $C(X^2)X^1$, $X^1C(X^2)X^1$, S, SO, SO_2, NR^c, SO_2NR^c arba NR^cSO_2; ir R^b yra parinkta iš vandenilio, karbociklinių ir heterociklinių grupių, turinčių nuo 3 iki 12 žiedo narių, ir C_{1-8} hidrokarbilo grupė pasirinktinai pakeista vienu arba daugiau pakaitų, parinktų iš hidroksilo, okso grupės, halogeno, ciano grupės, nitro grupės, karboksi, amino grupės, mono- arba di-C_{1-4} hidrokarbilamino, karbociklinių ir heterociklinių grupių, turinčių nuo 3 iki 12 žiedo narių, ir kur C_{1-8} hidrokarbilo grupės vienas arba keli anglies atomai gali būti pasirinktinai pakeisti O, S, SO, SO_2, NR^c, $X^1C(X^2)$, $C(X^2)X^1$ arba $X^1C(X^2)X^1$; arba dvi gretimos grupės R^{10} kartu su anglies atomais arba heteroatomais, prie kurių jie prijungti, gali sudaryti 5 narių heteroarilo žiedą arba 5 arba 6 narių nearomatinį karbociklinį arba heterociklinį žiedą, kur minėtos heteroarilo ir heterociklinės grupės turi iki 3 heteroatomo žiedo narių, parinktų iš N, O ir S;

R^c yra parinktas iš vandenilio ir C_{1-4} hidrokarbilo; ir

X^1 yra O, S arba NR^c ir X^2 yra =O, =S arba $=NR^c$;

ir su sąlyga, kad, kai grupės R^{10} pakaitas apima arba turi karbociklinę arba heterociklinę grupę, minėta karbociklinė arba heterociklinė grupė gali būti nepakeista arba gali pati būti pakeista vienu arba daugiau papildomų grupių R^{10} pakaitų ir, kur (a) tokie papildomi grupių R^{10} pakaitai turi karbociklinių arba heterociklinių grupių, kurios nėra pačios dar pakeistos, arba (b) minėti papildomi pakaitai neapima karbociklinių arba heterociklinių grupių, bet yra kitaip pasirinkti iš aukščiau išvardytų R^{10} radikalo grupių; ir

(ii) vieno arba daugiau kitų terapinių agentų.

2. Derinys pagal 1 punktą, kur R^1 yra pasirinktinai pakeistas monocikline arba bicikline karbocikline arba heterocikline grupe, turinčia nuo 3 iki 12 žiedo narių.

3. Derinys pagal 1 arba 2 punktą, kur R^1 yra nepakeistas.

4. Derinys pagal 1 arba 2 punktą, kur pakeista arba nepakeista nearomatinė karbociklinė grupė turi nuo 3 iki 6 žiedo narių.

5. Derinys pagal 1 arba 2 punktą, kur pakeista arba nepakeista nearomatinė karbociklinė grupė R^1 yra cikloalkilo grupė.

6. Junginys pagal 1 punktą, kur A yra NH(C=O) arba C=O, ir R^{1d} yra grupė R^{1a}, kur R^{1a} parinkta iš:

6-narių monociklinių arilo grupių, pakeistų nuo vieno iki trijų R^{10c} pakaitų, su sąlyga, kad, kai arilo grupė yra pakeista metilo grupe, yra bent vienas kitas pakaitas, išskyrus metilo grupę;

6-narių monociklinių heteroarilo grupių, turinčių vieną heteroatomo žiedo narį, kuris yra azotas, heteroarilo grupės yra pakeistos nuo vieno iki trijų R^{10c} pakaitų;

5-narių monociklinių heteroarilo grupių, turinčių iki trijų heteroatomo žiedo narių, parinktų iš azoto ir sieros, ir pasirinktinai pakeistų nuo vieno iki trijų R^{10c} pakaitų;

5-narių monociklinių heteroarilo grupių, turinčių vieną deguonies heteroatomo žiedo narį ir pasirinktinai azoto heteroatomo žiedo narį, ir yra pakeistos nuo vieno iki trijų R^{10c} pakaitų, su sąlyga, kad, kai heteroarilo grupė turi azoto žiedo narį ir yra pakeista metilo grupe, yra bent vienas kitas pakaitas, išskyrus metilo grupę;

biciklinių arilo ir heteroarilo grupių, turinčių iki keturių heteroatomo žiedo narių, ir kur vienas žiedas yra aromatinis ir kitas žiedas nearomatinis arba, kur abu žiedai yra aromatinės, biciklinės grupės, pasirinktinai pakeistos nuo vieno iki trijų R^{10c} pakaitų;

keturių narių, šešių narių ir septynių narių monociklinių C-susietų sočiųjų heterociklinių grupių, turinčių iki trijų heteroatomų, parinktų iš azoto, deguonies ir sieros, heterociklinės grupės yra pasirinktinai pakeistos nuo vieno iki trijų R^{10c} pakaitų, su sąlyga, kad, kai heterociklinė grupė turi šešis žiedo narius ir turi tik vieną heteroatomą, kuris yra deguonis, yra bent vienas R^{10c} pakaitas;

penkių-narių monociklinių C-susietų sočiųjų heterociklinių grupių, turinčių iki trijų heteroatomų, parinktų iš azoto, deguonies ir sieros, heterociklinės grupės yra pasirinktinai pakeistos nuo vieno iki trijų pakaitų R^{10c}, su sąlyga, kad, kai heterociklinė grupė turi penkis žiedo narius ir turi tik vieną heteroatomą, kuris yra azotas, yra bent vienas kitas pakaitas R^{10c}, išskyrus hidroksi grupę;

keturių ir šešių narių cikloalkilo grupių, pasirinktinai pakeistų nuo vieno iki trijų pakaitų R^{10c};

trijų ir penkių narių cikloalkilo grupių, pasirinktinai pakeistų nuo vieno iki trijų pakaitų R^{10c}; ir

grupės Ph'$CR^{17}R^{18}$- kur Ph' yra fenilo grupė, pakeista nuo vieno iki trijų pakaitų R^{10c}; R^{17} ir R^{18} yra tie patys arba skirtingi ir kiekvienas yra parinktas iš vandenilio ir metilo; arba R^{17} ir R^{18} kartu su anglies atomu, prie kurio jie yra prijungti, sudaro ciklopropilo grupę; arba vienas iš R^{17} ir R^{18} yra vandenilis ir kitas yra parinktas iš amino grupės, metilamino, C_{1-4} acilamino ir C_{1-4} alkoksikarbonilamino;

nepakeisto fenilo ir fenilo, pakeisto viena arba daugiau metilo grupių;

nepakeistų 6 narių monociklinio heteroarilo grupių, turinčių vieno heteroatomo žiedo narį, kuris yra azotas;

nepakeisto furilo;

5 narių monociklinių heteroarilo grupių, turinčių vieno deguonies heteroatomo žiedo narį ir azoto heteroatomo žiedo narį, ir nepakeistų arba pakeistų viena arba keliomis metilo grupėmis;

nepakeistų šešių narių monociklinių C- susietų sočiųjų heterociklinių grupių, turinčių tik vieną heteroatomą, kuris yra deguonis; ir

nepakeistų trijų ir penkių narių cikloalkilo grupių;

ir R^{10c} yra pasirinktas iš:

halogeno;

hidroksilo;

C_{1-4} hidrokarbiloksi, pasirinktinai pakeisto vienu arba daugiau pakaitų, parinktų iš hidroksilo ir halogeno;

C_{1-4} hidrokarbilo, pakeisto vienu arba daugiau pakaitų, parinktų iš hidroksilo, halogeno ir penkių ir šešių narių sočiųjų heterociklinių žiedų, turinčių vieną arba du heteroatomus žiedo narius, pasirinktus iš azoto, deguonies ir sieros;

S-C_{1-4} hidrokarbilo;

o fenilo, pasirinktinai pakeisto nuo vieno iki trijų pakaitų, parinktų iš C_{1-4} alkilo, trifluorometilo, fluoro ir chloro;

heteroarilo grupių, turinčių 5 arba 6 žiedo narius ir turinčių ne daugiau kaip 3 heteroatomus, parinktus iš N, O ir S, heteroarilo grupės pasirinktinai pakeistos nuo vieno iki trijų pakaitų, parinktų iš C_{1-4} alkilo, trifluormetilo, fluoro ir chloro;

5 ir 6 narių nearomatinių heterociklinių grupių, turinčių iki 3 heteroatomų, parinktų iš N, O ir S ir pasirinktinai pakeistų nuo vieno iki trijų pakaitų, parinktų iš C_{1-4} alkilo, trifluormetilo, fluoro ir chloro;

ciano grupės, nitro grupės, amino grupės, C_{1-4} alkilamino, di- C_{1-4} alkilamino, C_{1-4} acilamino, C_{1-4} alkoksikarbonilamino;

grupės R^{19}-$S(O)_n$-, kur n yra 0, 1 arba 2, ir R^{19} yra pasirinktas iš amino; C_{1-4} alkilamino, di- C_{1-4} alkilamino; C_{1-4} hidrokarbilo; fenilo, pasirinktinai pakeisto nuo vieno iki trijų pakaitų, pasirinktų iš C_{1-4} alkilo, trifluormetilo, fluoro ir chloro; ir 5 ir 6 narių nearomatinių heterociklinių grupių, turinčių iki 3 heteroatomų, parinktų iš N, O ir S, ir pasirinktinai pakeistų nuo vieno iki trijų C_{1-4} alkilo grupės pakaitų; ir

grupės R^{20}-Q-, kur R^{20} yra fenilas, pasirinktinai pakeistas nuo vieno iki trijų pakaitų, parinktų iš C_{1-4} alkilo, trifluormetilo, fluoro ir chloro; ir Q yra ryšio grupė, pasirinkta iš OCH_2, CH_2O, NH, CH_2NH, NCH_2, CH_2, NHCO ir CONH.

7. Derinys pagal 1 punktą, kur formulės (VII) junginys yra junginys, kurio formulė (VIIa):

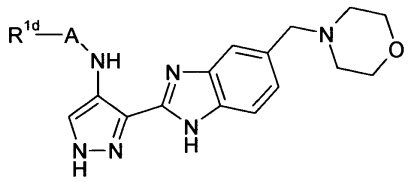

(VIIa)

kur R^1 ir A yra kaip apibrėžta bet kuriame iš 1-6 punktų.

8. Derinys pagal 7 punktą, kur A yra NH(C=O).

9. Derinys pagal 8 punktą, kur A yra C=O.

10. Derinys pagal bet kurį iš ankstesnių punktų, kur vienas arba daugiau kitų terapinių agentų yra parinkti iš vėžio sukėlėjų, įskaitant:

- topoizomerazių inhibitorius
- alkilinančius agentus
- antimetabolikus
- DNR rišiklius
- mikrotobulės inhibitorius (tobuliną nukreipiančius agentus)
- radioterapiją.

11. Derinys pagal bet kurį iš ankstesnių punktų, kur vienas arba daugiau kitų terapinių agentų yra parinkti iš priešvėžinių agentų, įskaitant cisplatiną, ciklofosfamidą, doksorubiciną, irinotekaną, fludarabiną, 5FU, taksanus ir mitomiciną C.

12. Derinys pagal bet kurį iš ankstesnių punktų, kur junginys, kurio formulė (Ia), ir vienas arba daugiau kitų terapinių agentų yra skiriami kartu arba paeiliui.

13. Derinys pagal bet kurį iš ankstesnių punktų, kur junginys, kurio formulė (Ia), ir vienas arba daugiau kitų terapinių agentų yra suformuoti kartu vaisto forma, turinčia du, tris, keturis arba daugiau terapinių agentų.

14. Derinys pagal bet kurį iš ankstesnių punktų, skirtas naudoti medicinoje.

15. Derinio panaudojimas pagal 14 punktą vėžio gydymui.

16. Farmacinė kompozicija, apimanti bent vieną junginį, kurio formulė (VII), kaip apibrėžta 1 punkte, ir vieną arba kelis kitus terapinius arba profilaktinius agentus kartu su vienu arba daugiau farmaciniu požiūriu priimtinais nešikliais, aktyvuojančiais priedais, pagalbinėmis medžiagomis, užpildais, skiedikliais, užpildais, buferiais, stabilizatoriais, konservantais, tepalais.

17. Farmacinė kompozicija, apimanti derinį pagal bet kurį iš 1-13 punktų kartu su vienu arba daugiau farmaciniu požiūriu priimtinais užpildais.

18. Junginys, kurio formulė (VII):

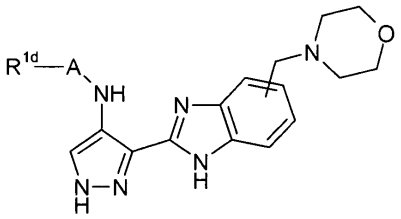

(VII)

arba jo druska, N-oksidas arba solvatas, kur

A yra $-(CH_2)_m-(B)_n-$; kur m yra 0 arba 1, n yra 1 ir B yra C=O arba $NR^g(C=O)$;

R^a yra vandenilis;

R^{1d} yra grupė R^1, kur R^1 yra vandenilis, karbociklinė arba heterociklinė grupė, turinti nuo 3 iki 12 žiedo narių arba pasirinktinai pakeista C_{1-8} hidrokarbilo grupė;

kur pasirinktiniai pakaitai, skirti C_{1-8} hidrokarbilo grupei, yra pasirinkti iš hidroksilo, okso grupės, alkoksi grupės, karboksi grupės, halogeno, ciano grupės, nitro grupės, amino grupės, mono- arba di-C_{1-4} hidrokarbilamino ir monociklinės arba biciklinės karbociklinių ir heterociklinių grupių, turinčių nuo 3 iki 12 žiedo narių;

ir kur karbociklinės ir heterociklinės grupės, kiekvienu atskiru atveju yra nepakeistos arba pakeistos viena arba daugiau grupių R^1 pakaitų, parinktų iš halogeno, hidroksilo, trifluorometilo, ciano grupės, nitro grupės, karboksi, amino grupės, mono- arba di-C_{1-4} hidrokarbilamino, karbociklinių ir heterociklinių grupių, turinčių nuo 3 iki 12 žiedo narių; R^a-R^b grupė, kur R^a yra jungtis, O, CO, $X^1C(X^2)$, $C(X^2)X^1$, $X^1C(X^2)X^1$, S, SO, SO_2, NR^c, SO_2NR^c arba NR^cSO_2;

ir R^b yra parinkta iš vandenilio, karbociklinių ir heterociklinių grupių, turinčių nuo 3 iki 12 žiedo narių, ir C_{1-8} hidrokarbilo grupė pasirinktinai pakeista vienu arba daugiau pakaitų, parinktų iš hidroksilo, okso grupės, halogeno, ciano grupės, nitro grupės, karboksi, amino grupės, mono- arba di-C_{1-4} hidrokarbilamino, karbociklinių ir heterociklinių grupių, turinčių nuo 3 iki 12 žiedo narių, ir kur C_{1-8} hidrokarbilo grupės vienas arba keli anglies atomai gali būti pasirinktinai pakeisti O, S, SO, SO_2, NR^c, $X^1C(X^2)$, $C(X^2)X^1$ arba $X^1C(X^2)X^1$; arba dvi gretimos grupės R^{10} kartu su anglies atomais arba heteroatomais, prie kurių jie prijungti, gali

sudaryti 5 narių heteroarilo žiedą arba 5 arba 6 narių nearomatinį karbociklinį arba heterociklinį žiedą, kur minėtos heteroarilo ir heterociklinės grupės turi iki 3 heteroatomo žiedo narių, parinktų iš N, O ir S;

R^c yra parinktas iš vandenilio ir C_{1-4} hidrokarbilo; ir

X^1 yra O, S arba NR^c ir X^2 yra =O, =S arba $=NR^c$;

ir su sąlyga, kad, kai grupės R^{10} pakaitas apima arba turi karbociklinę arba heterociklinę grupę, minėta karbociklinė arba heterociklinė grupė gali būti nepakeista arba gali pati būti pakeista vienu arba daugiau papildomų grupių R^{10} pakaitų ir, kur (a) tokie papildomi grupių R^{10} pakaitai turi karbociklinių arba heterociklinių grupių, kurios nėra pačios dar pakeistos, arba (b) minėti papildomi pakaitai neapima karbociklinių arba heterociklinių grupių, bet yra kitaip pasirinkti iš aukščiau išvardytų R^{10} radikalo grupių;

panaudojimas gydymui ligų, kurios yra:

- virusinės infekcijos;
- arba lėtinės uždegiminės ligos;
- arba neurodegeneraciniai sutrikimai;
- arba širdies ir kraujagyslių ligos;
- arba glomerulonefritas;
- arba mielodisplastinis sindromas;
- arba išeminio sužalojimo susijęs miokardo infarktas, insultas ir reperfuzijos;
- arba toksinų arba alkoholio sukeltos kepenų ligos;
- arba kraujo ligos;
- arba degeneracinės raumenų sistemos ligos;
- arba aspirinui jautrus rinosinusitas;
- arba cistinė fibrozė;
- arba išsėtinė sklerozė;
- arba inkstų ligos;
- arba vėžio skausmas.

---

(51) Int.Cl.

C07C 49/83	(2006.01)
C07C 39/15	(2006.01)
C07C 49/835	(2006.01)
C07C 215/50	(2006.01)
C07C 235/34	(2006.01)
C07C 39/17	(2006.01)
C07C 43/23	(2006.01)
A61P 25/28	(2006.01)
A61K 31/05	(2006.01)
C07D 231/06	(2006.01)
C07D 213/84	(2006.01)
C07D 295/08	(2006.01)
C07D 487/04	(2006.01)
C07D 207/16	(2006.01)
C07D 217/26	(2006.01)
C07D 263/18	(2006.01)
C07D 333/16	(2006.01)
C07D 213/30	(2006.01)
C07D 498/08	(2006.01)
C07D 471/04	(2006.01)

(11) **2527315**
(13) T
(96) 12166370.2
(96) 2003 05 30
(97) 2012 11 28
(97) 2014 03 19
(30) 385144 P, 2002 05 31, US
409100 P, 2002 09 09, US
412272 P, 2002 09 20, US
435880 P, 2002 12 20, US
463104 P, 2003 04 14, US

(72) Snow Alan, D., US
Nguyen, Beth, P., US
Castillo, Gerardo, M., US
Sanders, Virginia, J., US
Lake, Thomas, P., US
Larsen, Lesley, NZ
Larsen, David S., NZ
Weavers, Rex T., NZ
Lorimer, Stephen D., NZ
Coffen, David, L. (deceased), US
(73) Proteotech Inc., Kirkland, WA 98034, US
(74) Liudmila GERASIMOVIČ, 9, IĮ „Liudmila Gerasimovič, Patentinis patikėtinis“, Vingrių g. 13-42, LT-01141 Vilnius, LT

(54) Junginiai, kompozicijos ir būdai, skirti amiloidinių ligų ir sinukleinopatijų, tokių kaip Alzcheimerio liga, 2 tipo diabetas ir Parkinsono liga, gydymui

Apibrėžties punktai: 15, brėžiniai: 3.

(57) 1. Junginys, kurio formulė

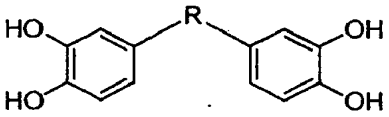

arba jo farmaciniu požiūriu priimtina druska, kur:

R yra C_6-C_{10}-alkileno grupė, kur:

i) nebūtinai yra 1 arba 2 ne greta esančios dvigubos jungtys;

ii) 1 - 3 negretimos metileno grupės turi NR' O arba S pakaitų, kur R' yra H, C_2-C_4-acilas arba C_1-C_3-alkilas; ir

iii) 2 metileno grupės yra pakeistos karbonilo arba hidroksimetileno grupe.

2. Junginys pagal 1 punktą, pasirinktas iš:

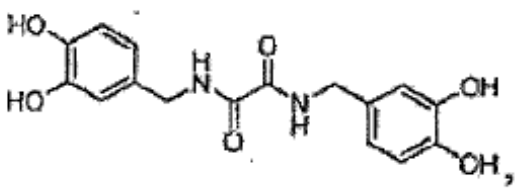

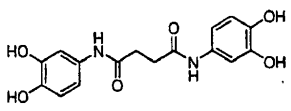
,
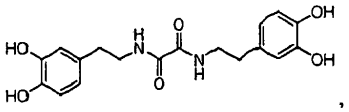
,

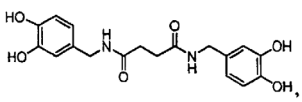
,
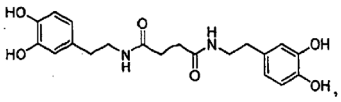
,

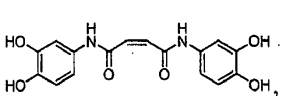
,
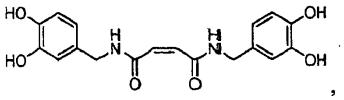
,

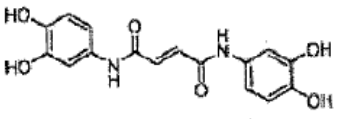
ir

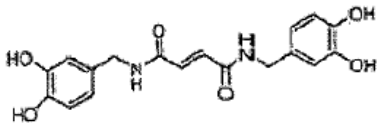

arba jo farmaciniu požiūriu priimtina druska.

3. Farmacinė kompozicija, apimanti junginį pagal 1 arba 2 punktą ir farmaciniu požiūriu priimtiną ekscipientą.

4. Junginys pagal 1 arba 2 punktą, skirtas naudoti amiloidinių fibrilių arba sinukleino fibrilių susidarymo, nusėdimo, kaupimosi arba persistencijos gydymui.

5. Amiloidinių fibrilių arba sinukleino fibrilių susidarymo, nusėdimo, kaupimosi arba persistencijos gydymo *in-vitro* būdas, apimantis fibrilių apdorojimą junginio pagal 1 arba 2 punktą veiksmingu kiekiu.

6. Junginys pagal 4 punktą arba būdas pagal 5 punktą, kur amiloidinės fibrilės yra Aβ amiloido fibrilės arba IAPP amiloido fibrilės.

7. Junginys pagal 4 punktą arba būdas pagal 5 punktą, kur sinukleino fibrilės yra alfa-sinukleino fibrilės.

8. Junginys pagal 1 arba 2 punktą, skirtas naudoti žinduolių, kenčiančių nuo amiloidinės ligos arba sinukleinopatijos, gydymui.

9. Junginys pagal 8 punktą, kur amiloidinė liga yra liga, susijusi su amiloido baltymo, pasirinkto iš grupės, susidedančios iš Aβ amiloido, AA amiloido, AL amiloido, IAPP amiloido, PrP amiloido, $ß_2$-mikroglobulino amiloido, transtiretino, prealbumino ir prokalcitonino, susidarymu, nusėdimu, kaupimusi arba persistencija.

10. Junginys pagal 8 punktą, kur amiloidinė liga yra pasirinkta iš ligų grupės, susidedančios iš Alzcheimerio ligos, Dauno sindromo, *dementia pugilistica*, daugybinės sisteminės atrofijos, inkliuzinių kūnelių miozito, paveldimos cerebralinės hemoragijos su olandiško tipo amiloidoze, C tipo Nimano-Piko ligos, cerebrinės β-amiloido angiopatijos, demencijos, susijusios su kortikobazaline degeneracija, 2 tipo diabeto amiloidozės, lėtinio uždegimo amiloidozės, piktybinių navikų ir šeiminės Vidužemio jūros karštligės amiloidozės, daugybinės mielomos amiloidozės ir B-ląstelių diskrazijos, prioninių ligų amiloidozės, Kroicfeldo-Jakobo ligos, Gerstmano-Štroislerio sindromo, kuru ligos, skrepi ligos, amiloidozės, susijusios su riešo kanalo sindromu, senatvinės širdies amiloidozės, šeiminės amiloidinės polineuropatijos ir amiloidozės, susijusios su endokrininiais navikais.

11. Junginys pagal 8 punktą, kur sinukleinopatija yra liga, susijusi su sinukleino fibrilių, optimaliai su alfa-sinukleino fibrilių susidarymu, nusėdimu, kaupimusi arba persistencija.

12. Junginys pagal 8 punktą, kur sinukleinopatija yra pasirinkta iš ligų grupės, susidedančios iš Parkinsono ligos, šeiminės Parkinsono ligos, Levi kūnelių ligos, Alzcheimerio ligos Levi kūnelių varianto, Levi kūnelių demencijos, daugybinės sisteminės atrofijos ir Guamo parkinsonizmo-demencijos komplekso.

13. Junginys pagal 8 punktą, kur žinduolis yra žmogus.

14. Junginys pagal 8 punktą, kuris yra skirtinas kiekiu tarp 0,1 mg/kg/dienai ir 1000 mg/kg/dienai, optimaliai tarp 1 mg/kg/dienai ir 100 mg/kg/dienai o visų geriausiai tarp 10 mg/kg/dienai ir 100 mg/kg/dienai.

15. Junginio pagal 1 arba 2 punktą panaudojimas gaminant vaistą, skirtą gydymui:

a) amiloido fibrilių arba sinukleino fibrilių susidarymo, nusėdimo, kaupimosi arba persistencijos; arba

b) žinduolio, kenčiančio nuo amiloido ligos arba sinukleinopatijos,

optimaliai, kur a) yra modifikuotas pagal 6 arba 7 punktų požymius; arba, kur b) yra modifikuotas pagal bet kurio vieno iš 9-14 punktų požymius.

(51) Int.Cl. ***C07C 259/10*** (2006.01)
C07D 295/088 (2006.01)
A61K 31/166 (2006.01)
A61K 31/5375 (2006.01)
(11) **1301472**
(13) T
(96) 01952778.7
(96) 2001 07 12
(97) 2003 04 16
(97) 2014 03 26
(86) PCT/US2001/022331
(86) 2001 07 12
(87) WO 2002/006213
(87) 2002 01 24
(30) 219372 P, 2000 07 19, US
(72) BARRETT, Stephen, Douglas, US
BIWERSI, Cathlin, US
KAUFMAN, Michael, US
TECLE, Haile, US
WARMUS, Joseph, Scott, US
CHEN, Michael Huai Gu, US
(73) Warner-Lambert Company LLC, New York, NY 10017, US
(74) Jurga PETNIŪNAITĖ, 51, AAA Law, J.Jasinskio g. 16A, LT-03163 Vilnius, LT
(54) 4-Jod-fenilamino benzhidroksamo rūgščių deguoninti esteriai
Apibrėžties punktai: 11, brėžiniai: 6.
(57) 1. Junginys, kurio formulė III

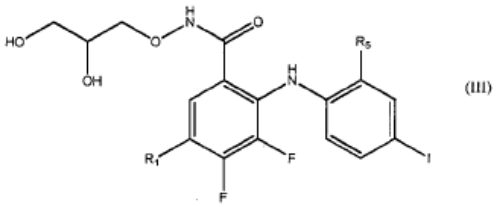

(III)

,

kurioje
R_1 yra vandenilis arba halogenas; ir
R_5 yra fluoras arba chloras,
arba jo farmaciniu požiūriu priimtina druska.

2. Junginys pagal 1 punktą, kuris yra N-(2,3-dihidroksi-propoksi)-3,4-difluor-2-(2-fluor-4-jod-fenilamino)-benzamidas, arba jo farmaciniu požiūriu priimtina druska.

3. Junginys pagal 2 punktą, kuris yra N-((R)-2,3-dihidroksi-propoksi)-3,4-difluor-2-(2-fluor-4-jod-fenilamino)-benzamidas, arba jo farmaciniu požiūriu priimtina druska.

4. Junginys pagal 3 punktą, kuris yra N-((R)-2,3-dihidroksi-propoksi)-3,4-difluor-2-(2-fluor-4-jod-fenilamino)-benzamidas.

5. Farmacinė kompozicija, apimanti junginį arba jo farmaciniu požiūriu priimtiną druską pagal bet kurį iš nuo 1 iki 4 punktų, ir farmaciniu požiūriu priimtiną nešiklį.

6. Junginys arba jo farmaciniu požiūriu priimtina druska kaip pareikšta bet kuriame iš nuo 1 iki 4 punktų, skirta panaudoti paciento proliferacinės ligos gydyme, kuriame proliferacinė liga yra parinkta iš grupės, susidedančios iš vėžio, restenozės, psoriazės ir aterosklerozės.

7. Junginys arba jo farmaciniu požiūriu priimtina druska kaip pareikšta bet kuriame iš nuo 1 iki 4 punktų, skirta panaudoti paciento osteoartrito gydyme.

8. Junginys arba jo farmaciniu požiūriu priimtina druska kaip pareikšta bet kuriame iš nuo 1 iki 4 punktų, skirta panaudoti paciento reumatoidinio artrito gydyme.

9. Junginys arba jo farmaciniu požiūriu priimtina druska kaip pareikšta bet kuriame iš nuo 1 iki 4 punktų, skirta panaudoti paciento lėtinio skausmo gydyme.

10. Junginys arba jo farmaciniu požiūriu priimtina druska kaip pareikšta bet kuriame iš nuo 1 iki 4 punktų, skirta panaudoti paciento neuropatinio skausmo gydyme.

11. Junginio arba jo farmaciniu požiūriu priimtinos druskos kaip pareikšta bet kuriame iš nuo 1 iki 4 punktų, ir mitozinio inhibitoriaus arba priešvėžinio agento derinys.

---

(51) Int.Cl. ***C07D 215/54*** (2006.01)
A61K 31/47 (2006.01)
C07D 401/12 (2006.01)
C07D 417/12 (2006.01)
C07D 215/56 (2006.01)
C07D 401/04 (2006.01)
C07D 491/10 (2006.01)
C07D 405/12 (2006.01)
C07D 413/12 (2006.01)
C07D 317/00 (2006.01)
C07D 211/00 (2006.01)
(11) **2253620**
(13) T
(96) 10173332.7

(96) 1999 09 22
(97) 2010 11 24
(97) 2014 03 12
(30) 162289, 1998 09 29, US
(72) Wissner, Allan, US
Tsou, Hwei-Ru, US
Berger, Dan Maarten, US
Floyd, Middleton Brawner Jr., US
Hamann, Philip Ross, US
Zhang, Nan, US
Frost, Philip, US
(73) Wyeth Holdings LLC, New York, NY 10017-5755, US
(74) Jurga PETNIŪNAITĖ, 51, AAA Law, J.Jasinskio g. 16A, LT-03163 Vilnius, LT
(54) Pakeistieji 3-cianochinolinai kaip proteintirozinkinazės inhibitoriai
Apibrėžties punktai: 7, brėžiniai: 0.
(57) 1. Formulės I junginys, turintis struktūrą:

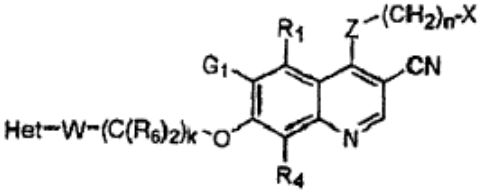

,

kurioje:

X yra fenilas, pasirinktinai mono- di- arba tri-pakeistas pakaitu, parinktu iš grupės, susidedančios iš halogeno, 1-6 anglies atomų alkilo, 2-6 anglies atomų alkenilo, 2-6 anglies atomų alkinilo, azido, 1-6 anglies atomų hidroksialkilo, halogenmetilo, 2-7 anglies atomų alkoksimetilo, 2-7 anglies atomų alkanoiloksimetilo, 1-6 anglies atomų alkoksi-grupės, 1-6 anglies atomų alkiltio-grupės, hidroksilo, trifluormetilo, ciano-grupės, nitro-grupės, karboksi-grupės, 2-7 anglies atomų karboalkoksi-grupės, 2-7 anglies atomų karboalkilo, fenoksi-grupės, fenilo, tiofenoksi-grupės, benzoilo, benzilo, amino-grupės, 1-6 anglies atomų alkilamino-grupės, nuo 2 iki 12 anglies atomų dialkilamino, fenilamino, benzilamino, 1-6 anglies atomų alkanoilamino, 3-8 anglies atomų alkenoilamino, 3-8 anglies atomų alkinoilamino, 2-7 anglies atomų karboksialkilo, 3-8 anglies atomų karboalkoksialkilo, 1-5 anglies atomų aminoalkilo, 2-9 anglies atomų N-alkilaminoalkilo, 3-10 anglies atomų N,N-dialkilaminoalkilo, 2-9 anglies atomų N-alkilaminoalkoksi-grupės, 3-10 anglies atomų N,N-dialkylaminoalkoksi-grupės, merkapto-grupės, ir benzoilamino;

Z yra –NH-;

R_1 ir R_4 kiekvienas yra H;

G_1 yra vandenilis, halogenas, 1-6 anglies atomų alkilas, 2-6 anglies atomų alkenilas, 2-6 anglies atomų alkinilas, 2-6 anglies atomų alkeniloksi-grupė, 2-6 anglies atomų alkiniloksi-grupė, hidroksimetilas, halogenmetilas, 1-6 anglies atomų alkanoiloksi-grupė, 3-8 anglies atomų alkenoiloksi-grupė, 3-8 anglies atomų alkinoiloksi-grupė, 2-7 anglies atomų alkanoiloksimetilas, 4-9 anglies atomų alkenoiloksimetilas, 4-9 anglies atomų alkinoiloksimetilas, 2-7 anglies atomų alkoksimetilas, 1-6 anglies atomų alkoksi-grupė, 1-6 anglies atomų alkiltio-grupė, 1-6 anglies atomų alkilsulfinilas, 1-6 anglies atomų alkilsulfonilas, 1-6 anglies atomų alkilsulfonamidas, 2-6 anglies atomų alkenilsulfonamidas, 1-6 anglies atomų alkinilsulfonamidas, hidroksilas, trifluormetilas, trifluormetoksi-grupė, ciano-grupė, nitro-grupė, karboksi-grupė, 2-7 anglies atomų karboalkoksi-grupė, 2-7 anglies atomų karboalkilas, fenoksi-grupė, fenilas, tiofenoksi-grupė, benzilas, amino-grupė, hidroksiamino-grupė, 1-4 anglies atomų alkoksiaminas, 1-6 anglies atomų alkilaminas, nuo 2 iki 12 anglies atomų dialkilaminas, N-alkilkarbamoilas, N,N-dialkilkarbamoilas, nuo 4 iki 12 anglies atomų N-alkil-N-alkenilaminas, 6-12 anglies atomų N,N-dialkenilaminas, fenilaminas, benzilaminas,

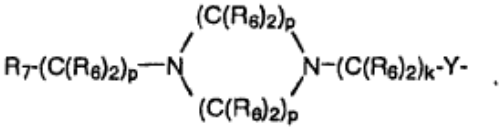

.

R_8R_9-CH-M-$(C(R_6)_2)_k$-Y-, R_7-$(C(R_6)_2)_9$-Y-, R_7-$(C(R_6)_2)_p$-M-$(C(R_6)_2)_k$-Y-, arba Het-$(C(R_6)_2)_q$-W-$(C(R_6)_2)_k$-Y-;

Y yra dvivalentis radikalas, parinktas iš grupės, susidedančios iš

- $(CH_2)_a$-, -O- ir

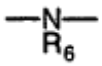

;

R_7 yra $-NR_6R_6$, -J, $-OR_6$, $-N(R_6)_3+$; arba $-NR_6(OR_6)$;

M yra $>NR_6$, -O-, $>N-(C(R_6)_2)_pNR_6R_6$, arba $>N-(C(R_6)_2)_p-OR_6$;

W yra $>NR_6$, -O- arba yra jungtis;

Het yra heterociklas, parinktas iš grupės, susidedančios iš tiomorfolino, tiomorfolino S-oksido, tiomorfolino S,S-dioksido, piperidino, pirolidino, aziridino, piridino, imidazolo, 1,2,3-triazolo, 1,2,4-triazolo, tiazolo, tiazolidino, tetrazolo, piperazino, furano, tiofeno, tetrahidrotiofeno, tetrahidrofurano, dioksano, 1,3-dioksolano, tetrahidropirano, ir

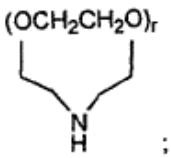

;

kuriame heterociklas yra pasirinktinai mono- arba di-pakeistas ties anglimi arba azotu su R_6, pasirinktinai ties anglimi mono- arba di-pakeistas hidroksilu,

$-N(R_6)_2$ arba $-OR_6$, pasirinktinai ties anglimi mono- arba di-pakeistas mono-valentiniais radikalais $-(C(R_6)_2)_sOR_6$ arba $-(C(R_6)_2)_sN(R_6)_2$, arba pasirinktinai mono- arba di-pakeistas ties sočiuoju anglies atomu dvivalenčiais radikalais -O- arba $-O(C(R_6)_2)_sO-$;

R_6 yra vandenilis, 1-6 anglies atomų alkilas, 2-6 anglies atomų alkenilas, 2-6 anglies atomų alkinilas, 1-6 anglies atomų cikloalkilas, 2-7 anglies atomų karboalkilas, karboksialkilas (2-7 anglies atomų), fenilas arba fenilas, pasirinktinai pakeistas vienu arba daugiau halogenų, 1-6 anglies atomų alkoksi-grupe, tirifluormetilu, amino-grupe, 1-3 anglies atomų alkilamino-grupe, 2-6 anglies atomų dialkilamino-grupe, nitro-grupe, ciano-grupe, azido-grupe, halogenmetilu, 2-7 anglies atomų alkoksimetilu, 2-7 anglies atomų alkanoiloksimetilu, 1-6 anglies atomų alkiltio-grupe, hidoksilu, karboksilu, 2-7 anglies atomų karboalkoksi-grupe, fenoksi-grupe, fenilu, tiofenoksi-grupe, benzoilu, benzilu, fenilaminu, benzilaminu, 1-6 anglies atomų alkanoilaminu, arba 1-6 anglies atomų alkilu;

R_8 ir R_9, kiekvienas nepriklausomai, yra $-(C(R_6)_2)_rNR_6R_6$ arba $-(C(R_6)_2)_rOR_6$;

J nepriklausomai yra vandenilis, chloras, fluoras arba bromas;

a = 0 arba 1;

g = 1-6;

k = 0-4;

n yra 0;

p = 2-4;

q=0-4;

r = 1-4;

s = 1-6;

arba jo farmaciniu požiūriu priimtina druska,

su sąlyga, kad

kai R_6 yra 2-6 anglies atomų alkenilas arba 2-6 anglies atomų alkinilas, tai tokia alkenilo arba alkinilo liekana yra prijungta prie azoto arba deguonies atomo per sotųjį anglies atomą;

ir dar su sąlyga, kad

kai Y yra $-NR_6-$ ir R_7 yra $-NR_6R_6$, $-N(R_6)_3+$ arba $-N(R_6)(OR_6)$, tai g = 2-6;

kai Y yra $-NR_6-$, tai k = 2-4;

kai Y yra -O- ir M arba W yra -O-, tai k = 1-4;

kai W nėra jungtis su Het, sujungtu per azoto atomą, tai q = 2-4; ir kai W yra jungtis su Het, sujungtu per azoto atomą ir Y yra -O- arba $-NR_6-$, tai k = 2-4.

2. Junginys pagal 1 punktą, kuriame Het yra piridinas, 2,5-dipakeistas tiomorfolinas, 2-pakeistas imidazolas, pakeistas tiazolas, tiazolidinas, N-pakeistas imidazolas, N-pakeistas 1,4-piperazinas, N-pakeistas piperadinas, dioksanas, 1,3-dioksolanas, arba N-pakeistas pirolidinas.

3. Farmacinė kompozicija, apimanti formulės (I) junginį kaip pareikšta 1 arba 2 punkte, arba jo farmaciniu požiūriu priimtiną druską, ir farmaciniu požiūriu priimtiną skiediklį arba nešiklį.

4. Formulės (I) junginys kaip pareikšta 1 arba 2 punkte, arba jo farmaciniu požiūriu priimtina druska, skirti naudoti žinduolio naviko gydyme, augimo slopinime arba išnaikinime.

5. Junginys, skirtas naudoti pagal kaip pareikšta 4 punkte, kuriame navikas yra parinktas iš grupės, susidedančios iš krūties, inkstų, šlapimo pūslės, burnos, gerklų, stemplės, skrandžio, gaubtinės žarnos, kiaušidžių ir plaučių.

6. Formulės (I) junginys kaip pareikšta 1 arba 2 punkte, arba jo farmaciniu požiūriu priimtina druska, skirti naudoti žinduolio policistinės inkstų ligos gydyme, augimo slopinime arba išnaikinime.

7. Derinys iš formulės (I) junginio kaip pareikšta 1 arba 2 punkte, arba jo farmaciniu požiūriu priimtinos druskos su priešnavikine medžiaga arba su spinduline terapija, skirtas panaudoti vėžio gydyme.

---

(51) Int.Cl. ***C07K 14/705*** (2006.01)
C12N 15/00 (2006.01)
C07K 16/28 (2006.01)

(11) **1149114**

(13) T

(96) 00907027.7

(96) 2000 01 27

(97) 2001 10 31

(97) 2014 04 02

(86) PCT/US2000/001871

(86) 2000 01 27

(87) WO 2000/046240

(87) 2000 08 10

(30) 244448, 1999 02 03, US
264527, 1999 03 08, US

(72) YOSHINAGA, Steven, Kiyoshi, US

(73) AMGEN INC., Thousand Oaks, CA 91320-1799, US

(74) Genė Ona SRUOGIENĖ, 12, UAB TARPINĖ, A.P.Kavoliuko g. 24-152, LT-04328 Vilnius, LT

(54) Polipeptidai, dalyvaujantys imuniniame atsake

Apibrėžties punktai: 35, brėžiniai: 19.

(57) 1. Izoliuota nukleino rūgšties molekulė, apimanti nukleotidų seką, parinktą iš:

a) nukleotidų sekos, kaip išdėstyta brėžinyje Fig. 12A (SEQ ID Nr. 16);

b) nukleotidų sekos, koduojančios polipeptidą, kaip išdėstyta brėžinyje Fig. 12A (SEQ ID Nr. 17), pradedant nuo 1-302 liekanų, arba pradedant nuo 19-302 liekanų, 20-302, 21-302, 22-302, 24-302 arba 28-302; arba

c) nukleotidų sekos, komplementarios bet kuriai iš (a) arba (b).

2. Nukleino rūgšties molekulė pagal 1 punktą, kur nukleotidų seka yra funkcionaliai susijusi su ekspresiją kontroliuojančia seka.

3. Ląstelė šeimininkė, apimanti nukleino rūgšties molekulę pagal 2 punktą.

4. Ląstelė šeimininkė pagal 3 punktą, kuri yra eukariotinė ląstelė.

5. Ląstelė šeimininkė pagal 3 punktą, kuri yra prokariotinė ląstelė.

6. Polipeptido, koduojamo nukleino rūgšties pagal 1 arba 2 punktą, gavimo būdas, apimantis ląstelės šeimininkės pagal 3 punktą kultūros auginimą tinkamoje mitybinėje terpėje ir polipeptido išskyrimą iš kultūros.

7. Polipeptidas, gautas būdu pagal 6 punktą.

8. Polipeptidas, koduojamas nukleino rūgšties pagal 1 punktą.

9. Izoliuotas polipeptidas, apimantis aminorūgščių seką, parinktą iš:

a) aminorūgščių sekos kaip išdėstyta brėžinyje Fig. 3A (SEQ ID Nr. 12) arba brėžinyje Fig. 12A (SEQ ID Nr. 17); arba

b) brandžios aminorūgščių sekos, kaip išdėstyta brėžinyje Fig. 3A (SEQ ID Nr. 12), apimančios brandaus amino bet kurią iš 19, 20, 21, 22, 24 arba 28 galinių liekanų, arba brėžinyje Fig. 12A (SEQ ID Nr. 17), apimančios brandaus amino bet kurią iš 19, 20, 21, 22, 24, arba 28 galinių liekanų.

10. Antikūnas arba jo fragmentas, kuris riša polipeptidą pagal 7 punktą.

11. Antikūnas arba jo fragmentas, kuris riša polipeptidą pagal 8 punktą.

12. Antikūnas arba jo fragmentas, kuris riša polipeptidą pagal 9 punktą.

13. Antikūnas arba jo fragmentas pagal 10, 11, arba 12 punktą, kuris yra monokloninis antikūnas arba jo fragmentas.

14. Antikūnas arba jo fragmentas pagal 10, 11, arba 12 punktą, kuris yra žmogaus antikūnas arba jo fragmentas.

15. Antikūnas arba jo fragmentas pagal 10, 11, arba 12 punktą, kuris yra humanizuotas arba CDR-transplantuotas antikūnas arba jo fragmentas.

16. Antikūnas arba jo fragmentas pagal 10 punktą, kuris slopina polipeptido pagal 7, 8 arba 9 punktą rišimąsi prie brandaus polipeptido, kaip išdėstyta brėžinyje Fig. 13A.

17. Kompozicija, apimanti polipeptidą pagal 7, 8 arba 9 punktą ir farmaciniu požiūriu priimtiną nešiklį, pagalbinę medžiagą, soliubilizatorių, stabilizatorių arba antioksidantą.

18. Polipeptidas pagal 7, 8 arba 9 punktą, kuris buvo chemiškai modifikuotas.

19. Polipeptidas pagal 18 punktą, kuris buvo chemiškai modifikuotas pridedant vieną arba daugiau vandenyje tirpių polimerų.

20. Sulietas polipeptidas, apimantis polipeptidą pagal 7, 8 arba 9 punktą, sulietą su heterologine aminorūgščių seka.

21. Sulietas polipeptidas pagal 20 punktą, kuriame heterologinė aminorūgščių seka yra IgG pastovioji sritis arba jos fragmentas.

22. Polipeptido pagal 7, 8 arba 9 punktą panaudojimas gamybai vaisto, skirto T ląstelės medijuoto sutrikimo gydymui, prevencijai arba palengvinimui.

23. T ląstelės medijuoto sutrikimo arba jautrumo T ląstelės medijuotam sutrikimui žinduolyje diagnozavimo būdas, apimantis:

a) polipeptido pagal 7, 8 arba 9 punktą ekspresijos buvimą arba kiekio nustatymą; ir

b) T ląstelės medijuoto sutrikimo arba jautrumo T ląstelės medijuotam sutrikimui diagnozavimą remiantis polipeptido ekspresijos buvimu arba kiekiu.

24. Bandomosios molekulės, kuri rišasi prie polipeptido pagal 7, 8 arba 9 punktą, identifikavimo būdas, apimantis:

a) polipeptido pagal 7, 8 arba 9 punktą kontaktavimą su bandomąja molekule; ir

b) polipeptido rišimosi prie bandomosios molekulės laipsnio nustatymą.

25. Būdas pagal 24 punktą, papildomai apimantis polipeptido rišimosi prie bandomosios molekulės aktyvumo nustatymą.

26. Nukleino rūgšties molekulės pagal 1 arba 2 punktą panaudojimas gamybai vaisto, skirto reguliuoti gyvūne T ląstelės aktyvacijai arba proliferacijai.

27. Transgeninis ne žmogaus kilmės žinduolis, apimantis nukleino rūgšties molekulę pagal 2 punktą.

28. Antagonisto panaudojimas gamybai vaisto, skirto imuniniam atsakui gyvūne slopinti, kur antagonistas yra antikūnas arba jo fragmentas, kuris rišasi prie polipeptido pagal 7, 8 arba 9 punktą.

29. Polipeptidas pagal 7, 8 arba 9 punktą, skirtas T ląstelės medijuoto sutrikimo gydymui, prevencijai arba palengvinimui.

30. Nukleino rūgšties molekulė pagal 1 arba 2 punktą, skirta naudoti T ląstelės aktyvacijai arba proliferacijai žinduolyje reguliuoti.

31. Antagonistas, skirtas imuniniam atsakui žinduolyje slopinti, kur antagonistas yra antikūnas arba jo fragmentas, kuris rišasi prie polipeptido pagal 7, 8 arba 9 punktą.

32. Panaudojimas pagal 28 punktą autoimuniniams sutrikimams gydyti.

33. Antagonistas pagal 31 punktą, skirtas naudoti autoimuninių sutrikimų gydymui.

34. Panaudojimas pagal 32 punktą arba antagonistas pagal 33 punktą, kur autoimuninis sutrikimas yra bet kuris iš reumatoidinio artrito, psoriazės, išsėtinės sklerozės, diabeto, ir sisteminės raudonosios vilkligės.

35. Antagonisto panaudojimas gamybai vaisto, skirto lėtinėms uždegiminėms ligoms gydyti, kur antagonistas yra antikūnas arba jo fragmentas, kuris rišasi prie polipeptido pagal 7, 8 arba 9 punktą.

---

(51) Int.Cl. ***C07K 14/705*** (2006.01)
C12N 15/00 (2006.01)
C07K 16/28 (2006.01)
(11) **2332976**
(13) T
(96) 10010891.9
(96) 2000 01 27
(97) 2011 06 15
(97) 2014 04 02
(30) 244448, 1999 02 03, US
264527, 1999 03 08, US
(72) Yoshinaga, Steven Kiyoshi, US
(73) Amgen, Inc, Thousand Oaks, CA 91320-1799, US
(74) Genė Ona SRUOGIENĖ, 12, UAB TARPINĖ, A.P.Kavoliuko g. 24-152, LT-04328 Vilnius, LT
(54) Nauji polipeptidai, dalyvaujantys imuniniame atsake
Apibrėžties punktai: 19, brėžiniai: 19.
(57) 1. Izoliuota nukleino rūgšties molekulė, apimanti nukleotidų seką, koduojančią polipeptido, pavaizduoto brėžinyje Fig. 12A (SEQ ID Nr. 17), ekstraląstelinį domeną, kur ekstraląstelinis domenas apima aminorūgščių sekos, pavaizduotos brėžinyje Fig. 12A (SEQ ID Nr. 17), liekanas nuo bet kurios iš 19, 20, 21, 22, 24, arba nuo 28 liekanos iki 259 liekanos, su sąlyga, kad nukleotidų seka nėra nukleotidų seka iš GenBank Registracijos No. AB014553.1 (pateikta 1998 m. liepos 15 d.).

2. Nukleino rūgšties molekulė pagal 1 punktą, kur nukleotidų seka yra funkcionaliai susijusi su ekspresijos kontroline seka.

3. Ląstelė šeimininkė, apimanti nukleino rūgšties molekulę pagal 2 punktą.

4. Ląstelė šeimininkė pagal 3 punktą, kuri yra eukariotinė ląstelė arba prokariotinė ląstelė.

5. Polipeptido, koduojamo nukleino rūgšties pagal 1 arba 2 punktą, gavimo būdas, apimantis ląstelės šeimininkės pagal 3 punktą kultūros auginimą tinkamoje kultivavimo terpėje ir polipeptido išskyrimą iš kultūros.

6. Polipeptidas, koduojamas nukleino rūgšties molekulės pagal 1 punktą.

7. Izoliuotas polipeptidas, apimantis brandžios aminorūgščių sekos, pavaizduotos brėžinyje Fig. 12A (SEQ ID Nr. 17), ekstraląstelinį domeną, kur ekstraląstelinis domenas apima aminorūgščių sekos, pavaizduotos brėžinyje Fig. 12A (SEQ ID Nr. 17), liekanas nuo bet kurios iš 19, 20, 21, 22, 24, arba 28 liekanos iki 259 liekanos.

8. Polipeptidas pagal 6 arba 7 punktą, kuris buvo chemiškai modifikuotas.

9. Polipeptidas pagal 8 punktą, kuris buvo chemiškai modifikuotas pridedant vieną arba daugiau vandenyje tirpių polimerų.

10. Sulietas polipeptidas, apimantis polipeptidą pagal 6 arba 7 punktą, sulietą su heterologine aminorūgščių seka.

11. Sulietas polipeptidas pagal 10 punktą, kur heterologinė aminorūgščių seka yra IgG pastovusis domenas arba jo fragmentas.

12. Kompozicija, apimanti polipeptidą pagal 6 arba 7 punktą ir farmaciniu požiūriu priimtiną nešiklį, pagalbinę medžiagą, soliubilizatorių, stabilizatorių arba antioksidantą.

13. Polipeptido pagal 6 arba 7 punktą panaudojimas gamybai vaisto, skirto T ląstelės medijuoto sutrikimo gydymui, prevencijai arba palengvinimui.

14. T ląstelės medijuoto sutrikimo arba jautrumo T ląstelės medijuotam sutrikimui žinduolyje diagnozavimo būdas, apimantis:

a) polipeptido pagal 6 arba 7 punktą ekspresijos buvimo arba kiekio nustatymą; ir

b) T ląstelės medijuoto sutrikimo arba jautrumo T ląstelės medijuotam sutrikimui diagnozavimą remiantis polipeptido ekspresijos buvimu arba polipeptido ekspresijos apimtimi.

15. Bandomosios molekulės, kuri rišasi prie polipeptido pagal 6 arba 7 punktą, identifikavimo būdas, apimantis:

a) polipeptido pagal 6 arba 7 punktą kontaktavimą su bandomąja molekule; ir

b) polipeptido rišimosi prie bandomosios molekulės laipsnio nustatymą.

16. Būdas pagal 15 punktą, papildomai apimantis polipeptido rišosi prie bandomosios molelukės aktyvumo nustatymą.

17. Nukleino rūgšties molekulės pagal 1 arba 2 punktą panaudojimas gamybai vaisto, skirto reguliuoti gyvūne T ląstelės aktyvacijai arba proliferacijai.

18. Polipeptidas pagal 6 arba 7 punktą, skirtas naudoti T ląstelės medijuoto sutrikimo gydymui, prevencijai arba palengvinimui.

19. Nukleino rūgšties molekulė pagal 1 arba 2 punktą, skirta naudoti reguliuojant gyvūne T ląstelės aktyvaciją arba proliferaciją.

---

(51) Int.Cl. ***C07K 14/705*** (2006.01)
C12N 15/00 (2006.01)
C07K 16/28 (2006.01)

(11) **2332978**

(13) T

(96) 10010892.7

(96) 2000 01 27

(97) 2011 06 15

(97) 2014 04 02

(30) 244448, 1999 02 03, US
264527, 1999 03 08, US

(72) Yoshinaga, Steven Kiyoshi, US

(73) Amgen, Inc, Thousand Oaks, CA 91320-1799, US

(74) Genė Ona SRUOGIENĖ, 12, UAB TARPINĖ, A.P.Kavoliuko g. 24-152, LT-04328 Vilnius, LT

(54) Nauji polipeptidai, dalyvaujantys imuniniame atsake

Apibrėžties punktai: 10, brėžiniai: 19.

(57) 1. Antikūnas arba jo fragmentas, kuris rišasi prie B7RP1 polipeptido ekstraląstelinio domeno, kur polipeptidas:

(a) yra koduojamas nukleino rūgšties molekulės, apimančios nukleotidų seką, koduojančią polipeptido, pavaizduota brėžinyje Fig. 12A (SEQ ID Nr. 17), ekstraląstelinį domeną; arba

(b) apima brandžios aminorūgščių sekos, pavaizduota brėžinyje Fig. 12A (SEQ ID Nr. 17), ekstraląstelinį domeną,

kur ekstraląstelinis domenas apima aminorūgščių sekos, pavaizduotos brėžinyje Fig. 12A (SEQ ID Nr. 17), liekanas nuo bet kurios iš liekanų 19, 20, 21, 22, 24, arba 28 iki liekanos 259.

2. Antikūnas arba jo fragmentas pagal 1 punktą, kuris yra monokloninis antikūnas, žmogaus antikūnas, humanizuotas antikūnas, CDR transplantuotas antikūnas, arba jo fragmentas, kuris rišasi prie B7RP1 polipeptido ekstraląstelinės srities.

3. Antikūnas arba jo fragmentas pagal 1 punktą, kuris slopina polipeptido pagal 1(a) punktą arba 1(b) punktą rišimąsi prie brandaus polipeptido, pavaizduoto brėžinyje Fig. 13A.

4. Antikūnas arba jo fragmentas pagal 1 punktą, kuris sumažina B7RP-1 sąlygotą T ląstelės kostimuliuojantį aktyvumą.

5. Antagonisto panaudojimas gamybai vaisto, skirto imuniniam atsakui slopinti, kur antagonistas yra antikūnas arba jo fragmentas pagal 1 punktą.

6. Antagonistas, skirtas naudoti slopinant imuninį atsaką, kur antagonistas yra antikūnas arba jo fragmentas pagal 1 punktą.

7. Panaudojimas pagal 5 punktą autoimuniniams sutrikimams gydyti.

8. Antagonistas pagal 6 punktą, skirtas naudoti autoimuninių sutrikimų gydyme.

9. Panaudojimas pagal 7 punktą arba antagonistas pagal 8 punktą, kur autoimuninis sutrikimas yra bet kuris iš reumatoidinio artrito, psoriazės, išsėtinės sklerozės, diabeto ir sisteminės raudonosios vilkligės.

10. Antagonisto panaudojimas gamybai vaisto, skirto lėtinei uždegiminei ligai gydyti, kur antagonistas yra antikūnas arba jo fragmentas pagal 1 punktą.

Europos patentai, paskelbti pagal Lietuvos Respublikos patentų įstatymo 79 straipsnį

(51) Int.Cl. ***A01N 25/30*** (2006.01)
A01N 47/36 (2006.01)
A01P 13/00 (2006.01)
A01N 25/22 (2006.01)
A01N 25/02 (2006.01)
A01N 25/04 (2006.01)

(11) **2114143**

(96) 08726241.6

(96) 2008 02 28

(97) 2009 11 11

(97) 2014 04 16

(86) PCT/US2008/002668

(86) 2008 02 28

(87) WO 2008/108973

(87) 2008 09 12

(30) 905635 P, 2007 03 08, US

(72) REAP, James, J., US

(73) E. I. Du Pont de Nemours and Company, Wilmington, DE 19898, US

(74) Jurga PETNIŪNAITĖ, 51, AAA Law, J.Jasinskio g. 16A, LT-03163 Vilnius, LT

(54) Skystos sulfonikarbamido herbicidinės kompozicijos

Apibrėžties punktai: 14, brėžiniai: 0.

(57) 1. Vienos skystos fazės herbicidinė kompozicija, apimanti

(a) nuo 0,1 iki 30 masės % vieno arba keleto sulfonilkarbamido herbicidų, parinktų iš azimsulfurono, bensulfuronmetilo, chlorimuron-etilo, chlorsulfurono, etametsulfuron-metilo, flupirsulfuron-metilo, metsulfuron-metilo, nikosulfurono, rimsulfurono, sulfometuron-metilo, tifensulfuron-metilo, tribenuron-metilo ir triflusulfuron-metilo ir jų druskų;

(b) nuo 0 iki 40 masės % vieno arba keleto biologiškai aktyvių agentų, kitokių negu sulfonilkarbamido herbicidai;

(c) nuo 0 iki 30 masės % vieno arba keleto herbicido priešnuodžių;

(d) nuo 10 iki 99,9 masės % vieno arba keleto polialkoksilintų trigliceridų, kur ne daugiau kaip 50 masės % iš riebalų rūgščių gautų fragmentų polialkoksilintuose trigliceriduose yra gauti iš riebalų hidroksirūgščių;

(e) nuo 0 iki 89,9 masės % vieno arba daugiau C1-C4 alkanolių riebalų rūgščių esterių; ir

(f) nuo 0 iki 70 masės % vieno arba keleto papildomų kompoziciją sudarančių ingredientų.

2. Kompozicija pagal 1 punktą, kur komponentas (a) yra parinktas iš nikosulfurono, rimsulfurono ir tifensulfuronmetilo ir jų druskų.

3. Kompozicija pagal 2 punktą, kur komponentas (a) yra parinktas iš nikosulfurono ir jo druskų.

4. Kompozicija pagal 1 punktą, kur ne daugiau kaip 5 masės % iš riebalų rūgščių gautų (d) komponeneto fragmentų polialkoksilintuose trigliceriduose yra gauti iš riebalų hidroksirūgščių.

5. Kompozicija pagal 1 punktą, kur ne daugiau kaip 90 masės % iš riebalų rūgščių gautų (d) komponeneto fragmentų polialkoksilintuose trigliceriduose yra gauti iš bet kokio riebalų rūgščių junginio.

6. Kompozicija pagal 1 punktą, kur (d) komponentas apima vieną arba keletą polialkoksilintų augalinių riebalų, parinktų iš polialkoksilinto sojų aliejaus ir polialkoksilinto rapsų aliejaus.

7. Kompozicija pagal 1 punktą, kur (e) komponento kiekis yra bent 0,1 masės %, skaičiuojant pagal kompozicijos masę ir apima vienos arba kelių riebalų rūgščių metilo esterius.

8. Kompozicija pagal 7 punktą, kur (e) komponento kiekis yra bent 30 masės % skaičiuojant pagal kompozicijos masę.

9. Kompozicija pagal 1 punktą, kur (f) komponento kiekis yra bent 0,1 masės %, skaičiuojant pagal kompozicijos masę ir apima vieną arba keletą amonio, šarminio metalo arba šarminio žemės metalo lignosulfonato druskų.

10. Kompozicija pagal 9 punktą, kur (f) komponentas apima natrio lignosulfonatą.

11. Kompozicija pagal 9 punktą, kur (f) komponento kiekis yra bent 0,1 masės %, skaičiuojant pagal kompozicijos masę ir apima vieną arba keletą paviršiaus aktyvių medžiagų, parinktų iš grupės, susidedančios iš polietoksilinto sorbitano esterio paviršiaus aktyvių medžiagų ir polietoksilinto sorbitolio esterio paviršiaus aktyvių medžiagų.

12. Kompozicija pagal 1 punktą, kur (f) komponento kiekis yra bent 0,1 masės %, skaičiuojant pagal kompozicijos masę ir apima molį.

13. Kompozicija pagal 1 punktą, turinti ne daugiau kaip 5 masės % nemodifikuotų trigliceridų ir ne daugiau kaip 5 masės % alkoksilintų riebalų rūgščių.

14. Kompozicija pagal 1 punktą, susidedanti iš esmės iš nuo 2 iki 8 masės % nikosulfurono, nuo 0 iki 2 masės % tifensulfuron-metilo, nuo 30 iki 50 masės % polietoksilinto sojų aliejaus, nuo 35 iki 65 masės % metilinto sojų aliejaus, nuo 0,5 iki 5% masės % molio ir nuo 0,5 iki 4 masės % vieno arba daugiau lignosulfonatų.

---

(51) Int.Cl. ***A01N 53/08*** (2006.01)
A01N 25/02 (2006.01)
A01N 25/04 (2006.01)

(11) **2259683**

(96) 09713613.9

(96) 2009 02 18

(97) 2010 12 15

(97) 2014 04 02

(86) PCT/EP2009/051899

(86) 2009 02 18

(87) WO 2009/103725

(87) 2009 08 27

(30) 200800092, 2008 02 18, BE

(72) PIROTTE, Alan, BE

(73) Agriphar, 4102 Seraing (Ougrée), BE

(74) Jurga PETNIŪNAITĖ, 51, AAA Law, J.Jasinskio g. 16A, LT-03163 Vilnius, LT

(54) Koncentruota cipermetrino kompozicija

Apibrėžties punktai: 14, brėžiniai: 0.

(57) 1. Insekticido/pesticido skysta kompozicija, piretrinoido junginio emulsinamo koncentrato formoje, vienas arba daugiau tinkamų tirpiklių, parinktų iš grupės biodyzelino arba glikolio, glikolio eterio, daržovių aliejaus arba C7 - C20 aromatinių benzino frakcijos tirpiklių ir jų mišinių, ir bent viena paviršinio aktyvumo medžiaga, b e s i s k i r i a n t i tuo, kad minėtas emulsinamas koncentratas apima 425 g/l - 750 g/l minėto piretrinoido junginio, kur minėtas piretrinoido junginys yra parinktas iš grupės, susidedančios iš alfa-cipermetrino, beta cipermetrino, cipermetrino, zeta-cipermetrino ir jų mišinių.

2. Junginys pagal 1 punktą, kur minėtas piretrinoido junginys yra cipermetrinas.

3. Junginys pagal 2 punktą, kur minėtas vienas arba daugiau tinkamų tirpiklių yra C7 - C20 aromatinis benzino frakcijos tirpiklis.

4. Junginys pagal 1 punktą, kur minėto piretrinoido junginio kiekis apima 425 - 575 g/l diapazoną.

5. Kompozicija pagal 4 punktą, kur minėto piretrinoido junginio yra apie 500 g/l.

6. Kompozicija pagal bet kurį vieną ankstesnį punktą, kur minėta paviršinio aktyvumo medžiaga yra parinkta iš joninių paviršinio aktyvumo medžiagų ir nejoninių paviršinio aktyvumo medžiagų grupės.

7. Junginys pagal bet kurį vieną ankstesnį punktą, kur minėtas C7 - C20 aromatinis benzino frakcijos tirpiklis yra C8-C13 aromatinis benzino frakcijos tirpiklis.

8. Kompozicija pagal bet kurį ankstesnį punktą, papildomai apima rūgštį, kurios koncentracija yra nuo 0,05 g/l iki 3 g/l.

9. Kompozicija pagal 8 punktą, kur minėta rūgštis yra acto rūgštis, kurios koncentracija yra apie 0,1 g/l.

10. Kompozicija pagal 9 punktą, apimanti: C7 - C20 aromatinį benzino frakcijos tirpiklį, vieną arba daugiau paviršinio aktyvumo medžiagų, 0,1 g/l acto rūgšties ir cipermetrino.

11. Kompozicija pagal bet kurį vieną ankstesnį punktą, kur minėto tirpiklio yra nuo 200 g/l iki 600 g/l.

12. Kompozicija pagal 11 punktą, kur minėto tirpiklio yra nuo 250 g/l iki 550 g/l.

13. Kompozicija pagal bet kurį vieną iš ankstesnių punktų, kur minėtos paviršinio aktyvumo medžiagos yra nuo 40 g/l iki 200 g/l.

14. Kompozicija pagal 13 punktą, kur minėtos paviršinio aktyvumo medžiagos yra diapazone nuo 60 g/l iki 150 g/l.

---

(51) Int.Cl. ***A23C 9/123*** (2006.01)
A23C 19/032 (2006.01)
A23C 19/076 (2006.01)
A23C 9/12 (2006.01)
A23C 9/142 (2006.01)

(11) **2207428**

(96) 08801419.6

(96) 2008 10 02

(97) 2010 07 21

(97) 2014 02 12

(86) PCT/DK2008/050243

(86) 2008 10 02

(87) WO 2009/043356

(87) 2009 04 09

(30) 200701423, 2007 10 03, DK

960543 P, 2007 10 03, US

(72) HOLST, Hans Henrik, DK

LAURITZEN, Karsten, DK

(73) Arla Foods Amba, 8260 Viby J, DK

(74) Reda ŽABOLIENĖ, 7, Advokatės Redos Žabolienės kontora METIDA, Verslo centras VERTAS, Gynėjų g. 16, LT-01109 Vilnius, LT

(54) Laktozės neturinčio pieno gamybos būdas
Apibrėžties punktai: 14, brėžiniai: 3.

(57) 1. Laktozės neturinčio arba iš esmės laktozės neturinčio pieno gamybos būdas, apimantis pakopas:
a) šviežio pieno ultrafiltraciją, siekiant gauti pirmąjį permeatą ir pirmąjį retentatą;
b) pirmojo permeato nanofiltraciją, siekiant gauti antrąjį permeatą ir antrąjį retentatą;
c) minėto pirmojo retentato maišymą su minėtu antruoju permeatu, siekiant gauti mišinį; ir
d) likusios laktozės minėtame mišinyje hidrolizavimą, siekiant gauti hidrolizuotą pieną; kur pieno pH nėra reguliuojama.

2. Būdas pagal 1 punktą, kuriame proceso metu nėra pridedama ne pieno ingredientų.

3. Būdas pagal 1 arba 2 punktą, kuriame proceso metu nėra pridedama vandens.

4. Būdas pagal bet kurį iš ankstesnių punktų, kuriame proceso metu nėra pridedama mineralų.

5. Būdas pagal bet kurį iš ankstesnių punktų, kuriame procesas yra atliekamas, kaip tęstinis procesas, ir a) pakopos koncentracijos koeficientas yra reikšmė intervale, parinktame iš 1.8 - 2.2; ir 1.9 - 2.1; geriau apie 2.0.

6. Būdas pagal bet kurį iš ankstesnių punktų, kuriame procesas yra atliekamas, kaip tęstinis procesas, ir b) pakopos koncentracijos koeficientas yra reikšmė intervale, parinktame iš 3.5 - 4.7; 3.7 - 4.5; 3.8 - 4.4; 3.9 - 4.3; ir 4.0 - 4.2; geriau apie 4.1.

7. Būdas pagal bet kurį iš ankstesnių punktų, skirtas pieno produkto gavimui, kur gautame piene laktozės koncentracija yra mažesnė, negu reikšmė, parinkta iš 0.50%; 0.45%; 0.40%; 0.35%; 0.30%; 0.25%; 0.20%; 0.19%; 0.18%; 0.17%; 0.16%; 0.15%; 0.14%; 0.13%; 0.12%; 0.11%; 0.10%; 0.09%; 0.08%; 0.07%; 0.06%; 0.05%; 0.04%; 0.03%; 0.02%; ir 0.01%.

8. Būdas pagal bet kurį iš ankstesnių punktų, skirtas pieno produkto gavimui, kur gautame piene kalcio koncentracija yra parinkta iš 110 - 130 mg/100 g, 115 - 125 mg/100 g ir 118 - 122 mg/100 g, geriau apie 120 mg/100 g pieno.

9. Būdas pagal bet kurį iš ankstesnių punktų, skirtas pieno produkto gavimui, kur gautame pieno produkte baltymo koncentracija yra parinkta iš 3.5 - 3.8 %, 3.6 - 3.7 % ir apie 3.7 %; geriau yra maždaug lygi baltymo koncentracijai šviežiame piene, dar geriau šiek tiek didesnė.

10. Būdas pagal bet kurį iš ankstesnių punktų, skirtas pieno produkto gavimui, kur gautame pieno produkte chlorido koncentracija yra parinkta iš 88 - 90, 85 - 95, 80 - 100 ir 75 -105 mg/100 ml.

11. Būdas pagal bet kurį iš ankstesnių punktų, skirtas pieno produkto gavimui, kur gautame pieno produkte natrio koncentracija yra parinkta iš 33 - 34, 32 - 35, 30 - 40, 25 – 45 ir 20 - 50 mg/100 ml.

12. Būdas pagal bet kurį iš ankstesnių punktų, skirtas pieno produkto gavimui, kur gautame pieno produkte kalio koncentracija yra parinkta iš 125 - 137, 126 - 134, 127 - 132, 128 - 130, ir apie 129 mg/100 ml.

13. Būdas pagal bet kurį iš ankstesnių punktų, skirtas pieno produkto gavimui, kur gautame pieno produkte angliavandenilių koncentracija yra parinkta iš mažiau negu 3.4, geriau mažiau negu 3.3, dar geriau mažiau negu 3.2, geriau mažiau negu 3.1, dar geriau mažiau negu 3.0, geriau mažiau negu 2.9 g/100 ml.

14. Būdas pagal bet kurį iš ankstesnių punktų, kuriame:
(i) filtro, naudojamo a) pakopoje nukirpimas yra 2500-50000 Da; ir/arba
(ii) filtro, naudojamo b) pakopoje nukirpimas yra 100-400 Da; ir/arba
(iii) būdas neapima atvirkštinio osmoso proceso.

---

(51) Int.Cl. ***A23J 1/00*** (2006.01)
A23J 3/00 (2006.01)
(11) **2417859**
(96) 11720609.4
(96) 2011 01 25
(97) 2012 02 15
(97) 2014 03 12
(86) PCT/RU2011/000035
(86) 2011 01 25
(87) WO 2011/078746
(87) 2011 06 30
(30) 2009145043, 2009 12 07, RU
(72) Ponomarev, Vasily Vasilievich, RU
Bikbov, Takhir Mukhammedovich, RU
(73) Ponomarev, Vasily Vasilievich, Moscow 117049, RU
Bikbov, Takhir Mukhammedovich, Moscow 117463, RU
(74) Liudmila GERASIMOVIČ, 9, IĮ „Liudmila Gerasimovič, Patentinis patikėtinis“, Vingrių g. 13-42, LT-01141 Vilnius, LT
(54) Koncentruoti baltymų produktai ir jų gamybos būdai
Apibrėžties punktai: 3, brėžiniai: 0.

(57) 1. Koncentruotų baltymų produktų gamybos būdas, kur pirmoje stadijoje sudaro gelį gelinant pradinės medžiagos šaltinių vandenines suspensijas, kurių

koncentracija viršija kritinę gelinimo koncentraciją, ir antroje stadijoje gautus gelius toliau ekstrahuoja tirpikliais, ekstrahuojančiais zolio frakciją, siekiant gauti galutinį tikslinį produktą, kuris yra gelio frakcija, pasižyminti trijų dimensijų baltymo molekulių tinkline struktūra, kur prieš ekstrahavimą gelių paviršiaus plotą papildomai padidina vandens garų staigiu įsiveržimu, šaldymu ir po to sekančiu vandens nuo mikroporinio korėto gelio pašalinimu, pridedant maistinių puriklių, staigiu slėgio sumažinimu arba kriotropiniu efektu.

2. Būdas pagal 1 punktą, kur gelį paruošia termotropiniu, kriotropiniu arba barotermotropiniu gelinimo būdu.

3. Baltymo produktai gelių frakcijų, pasižyminčių trijų dimensijų baltymo molekulių tinkline struktūra, kuri gaunama būdu pagal 1 arba 2 punktą, formoje.

---

(51) Int.Cl. ***A23J 1/00*** (2006.01)
A23K 1/06 (2006.01)
C12F 3/10 (2006.01)
A23K 1/16 (2006.01)

(11) **2481293**

(96) 11152404.7

(96) 2011 01 27

(97) 2012 08 01

(97) 2014 04 30

(72) Emanuele, Mario, DE
Schöneberg, Knud, DE

(73) GEA Mechanical Equipment GmbH, 59302 Oelde, DE

(74) Reda ŽABOLIENĖ, 7, Advokatės Redos Žabolienės kontora METIDA, Verslo centras VERTAS, Gynėjų g. 16, LT-01109 Vilnius, LT

(54) Būdas, skirtas apdoroti alkoholio gamyboje panaudotus grūdus, ir įrenginys baltymų turintiems produktams gaminti

Apibrėžties punktai: 14, brėžiniai: 2.

(57) 1. Būdas, skirtas apdoroti lengvąjį distiliatą (TS), b e s i s k i r i a n t i s šiais žingsniais:

a) lengvojo distiliato (TS) padavimu į darbo indą (3);

b) lengvojo distiliato (TS) koncentravimu filtravimo mazge (9);

c) kuriame po lengvojo distiliato koncentravimo filtravimo mazge (9), koncentruoto lengvojo distiliato srauto padalijimas yra atliktas į bent pirmąjį posrautį (TS1) ir antrąjį posrautį (TS2), ir

d) koncentruoto lengvojo distiliato pirmojo posraučio (TS1) grąžinimu į lengvąjį distiliatą (TS), esantį darbiniame inde (3) tam, kad reguliuotų sausųjų medžiagų kiekį.

2. Būdas pagal 1 punktą, b e s i s k i r i a n t i s tuo, kad po srauto paskirstymo bent koncentruoto lengvojo distiliato antrasis posrautis (TS2) yra nuskaidrintas centrifuga, geriau separatoriumi (16), kur lengvasis distiliatas toliau koncentruojamas.

3. Būdas pagal 2 punktą, b e s i s k i r i a n t i s tuo, kad koncentruotas lengvasis distiliatas su sausos medžiagos kiekiu, didesniu už 12 masės %, geriau 18 masės % arba daugiau, yra suformuotas tolimesniu koncentravimu.

4. Būdas pagal 2 arba 3 punktą, b e s i s k i r i a n t i s tuo, kad po skaidrinimo koncentruotas lengvasis distiliatas yra džiovinamas, formuojant produktą, kurio sudėtyje yra baltymų.

5. Būdas pagal vieną iš ankstesnių punktų, b e s i s k i r i a n t i s tuo, kad pirmasis posrautis (TS1), lydimas srauto paskirstymo, yra bent tris kartus, geriau bent šešis kartus didesnis už antrąjį posrautį (TS2).

6. Būdas pagal vieną iš ankstesnių punktų, b e s i s k i r i a n t i s tuo, kad lengvasis distiliatas (TS) tiekiamas į darbinį indą yra paruoštas apdorojant grūdų distiliatą (WS) nusodintuve (1).

7. Būdas pagal vieną iš ankstesnių punktų, b e s i s k i r i a n t i s tuo, kad papildomai koncentruotam lengvajam distiliatui besiskverbianti srovė (P) yra išleidžiama iš filtravimo mazgo (9), besiskverbianti srovė yra kreipiama į anaerobinę nuotekų apdorojimo įrangą arba yra tinkama naudoti vėl kaip gamybinis vanduo.

8. Būdas pagal vieną iš ankstesnių punktų, b e s i s k i r i a n t i s tuo, kad srauto paskirstymas yra atliekamas po lengvo distiliato koncentravimo filtravimo mazge (9) kaip lengvojo distiliato, patalpinto darbo inde (3), sausosios medžiagos kiekio funkcija.

9. Būdas pagal vieną iš 1 - 7 punktų, b e s i s k i r i a n t i s tuo, kad srauto kontrolė yra reguliuojama srauto greičio būdu po lengvojo distiliato koncentracijos filtravimo mazge (9).

10. Įrenginys, skirtas gaminti naudingam produktui, turinčiam baltymų iš lengvojo distiliato, apimantis darbo indą (3), filtravimo mazgą (9), centrifugą, geriau, separatorių (16) ir džiovinimo aparatą, b e s i s k i r i a n t i s tuo, kad filtravimo mazgas (9) yra sujungtas su darbiniu indu (3) per grįžtamąją liniją (17) pirmajam koncentruoto lengvojo distiliato posraučiui (TS1).

11. Įrenginys pagal 10 punktą, b e s i s k i r i a n t i s tuo, kad filtravimo mazgas (9) yra ultra filtravimo mazgas.

12. Įrenginys pagal 10 arba 11 punktą, b e s i s k i r i a n t i s tuo, kad filtravimo mazgas (9) apima srauto paskirstymo priemonę (15) koncentruotam distiliatui į pirmąjį posrautį (TS1) ir antrąjį posrautį (TS2).

13. Įrenginys pagal 12 punktą, b e s i s k i r i a n t i s tuo, kad srauto paskirstymo priemonė (15) yra reguliuojama kaip srauto greičio funkcija.

14. Įrenginys pagal vieną iš ankstesnių 10 - 13 punktų, b e s i s k i r i a n t i s tuo, kad centrifuga (16) yra prijungta prie darbinio indo (3) per grįžtamąją liniją (18), skirtą grąžinti išvalytą centrifūgato fazę į darbinį indą (3).

---

(51) Int.Cl. ***A23L 2/02*** (2006.01)
A23L 2/46 (2006.01)
A23L 2/56 (2006.01)
A23C 11/10 (2006.01)
A23L 2/38 (2006.01)

(11) **2476317**

(96) 11195982.1

(96) 2011 12 29

(97) 2012 07 18

(97) 2014 02 12

(72) Callewaert, Danilo, BE
Festjens, Greet, BE
Neirynck, Nico, BE

(73) Alpro Comm VA, 8560 Wevelgem, BE

(74) Liudmila GERASIMOVIČ, 9, IĮ „Liudmila Gerasimovič, Patentinis patikėtinis“, Vingrių g. 13-42, LT-01141 Vilnius, LT

(54) Migdolų gėrimai ir jų gamybos būdas

Apibrėžties punktai: 14, brėžiniai: 0.

(57) 1. Migdolų gėrimo gamybos būdas, apimantis stadijas, kuriose:

a) migdolus apdoroja sausa šiluma temperatūroje tarp 75°C ir 120°C nuo 5 iki 120 minučių laikotarpiu,

b) sausai mala migdolus, gautus stadijoje a), kad taip gautų migdolų pastą, optimaliai migdolų pastą, turinčią tūrio vidurkio vidutinį dalelių diametrą, mažesnį, nei 30 μm,

c) disperguoja migdolų pastą, gautą stadijoje b) vandeninėje terpėje, nebūtinai pridedant vieną arba kelis emulsiklius ir/arba vieną arba kelis tirštiklius,

d) nebūtinai, produktą, gautą stadijoje c) apdoroja šiluma, optimaliai ultra aukštoje temperatūroje (UHT), ir

e) nebūtinai, stadijoje d) gautą produktą pakuoja.

2. Būdas pagal 1 punktą, papildomai apimantis produkto, gauto stadijoje c), homogeninimą prieš apdorojimą šiluma stadijoje d) arba produkto, gauto stadijoje d) homogeninimą po apdorojimo šiluma.

3. Būdas pagal 1 arba 2 punktą, kur minėti migdolai yra suskaldyti prieš juos apdorojant sausa šiluma stadijoje a).

4. Būdas pagal bet kurį vieną iš 1-3 punktų, kur minėti migdolai yra blanširuoti migdolai.

5. Būdas pagal bet kurį vieną iš 1-4 punktų, kur minėti migdolai yra saldieji migdolai.

6. Būdas pagal bet kurį vieną iš 1-5 punktų, kur stadija b) apima migdolų pjaustymą arba malimą, optimaliai, kai migdolai yra pjaustomi ir /arba malami pirmoje stadijoje ir po to papildomai malami antroje stadijoje.

7. Būdas pagal bet kurį vieną iš 1-6 punktų, kur stadijoje c) yra pridedami vienas arba keli ingredientai, pasirinkti iš grupės, susidedančios iš saldiklių, kvapiųjų medžiagų, su sveikata susijusių papildų ir druskų.

8. Būdas pagal bet kurį vieną iš 1-7 punktų, kur minėtą sausą šiluminį apdorojimą vykdo temperatūroje tarp 85°C ir 110°C, geriau tarp 90°C ir 105°C, o visų geriausia tarp 95°C ir 100°C.

9. Būdas pagal bet kurį vieną iš 1-8 punktų, kur minėtą sausą šiluminį apdorojimą vykdo laikotarpiu nuo 10 minučių iki 60 minučių, dar geriau laikotarpiu nuo 20 minučių iki 40 minučių, visų geriausia apie 30 minučių laikotarpiu.

10. Migdolų gėrimas, turintis pirazinų koncentraciją mažesnę, nei 1 dalelė milijone ir benzaldehido koncentraciją, mažesnę, nei 1 dalelė milijone.

11. Migdolų gėrimas pagal 10 punktą, turintis heksanalio koncentraciją, mažesnę, nei 0,02 dalelių milijone.

12. Migdolų gėrimas pagal 10 arba 11 punktą, kur minėta benzaldehidų ir pirazinų koncentracija yra nustatyta naudojant viršutinės terpės kietos fazės mikroekstrakciją (HS-SPM E) ir/arba dujų chromatografiją - masių spektrometriją (GC-MS).

13. Migdolų gėrimas pagal bet kurį vieną iš 10-12 punktų, kur minėtas migdolų gėrimas po UHT apdorojimo šiluma, papildomai yra b e s i s k i r i a n t i s tuo, kad papildomai pasižymi Hunter Lab šviesumo (L) verte didesne, nei 75.

14. Migdolų gėrimo, pagaminto būdu pagal bet kurį vieną iš 1-9 punktų, arba migdolų gėrimo pagal bet kurį vieną iš 10-13 punktų panaudojimas gaminant maisto produktus.

---

(51) Int.Cl. ***A24D 1/02*** (2006.01)
(11) **2007232**
(96) 07789552.2
(96) 2007 04 02
(97) 2008 12 31
(97) 2014 03 05
(86) PCT/IB2007/002118
(86) 2007 04 02
(87) WO 2007/113693
(87) 2007 10 11
(30) 787540 P, 2006 03 31, US
(72) GARG, Rajesh, K., US
PHAN, Tony, A., US
(73) Philip Morris Products S.A., 2000 Neuchātel, CH
(74) Otilija KLIMAITIENĖ, 35, AAA Law, J.Jasinskio g. 16A, LT-03163 Vilnius, LT
(54) Apjuosimo popierius su prapjovomis
Apibrėžties punktai: 21, brėžiniai: 6.

(57) 1. Rūkomo gaminio įvynioklis, apimantis:

pagrindo juostą (10); ir

bent vieną skersinę apjuostą sritį (10, 20, 30), apimančią pirmą (11, 21, 31), antrą (12, 22, 32) ir trečią (13, 23, 33) zonas,

minėtos pirmos (11, 21, 31) ir trečios zonos (13, 23, 33) zonos apima priedo medžiagą, kuri sumažina minėto įvynioklio pralaidumą, minėtos pirma ir trečia zonos yra atskirtos minėta antra zona (12, 22, 32),

minėtas įvynioklis turi didesnį pralaidumą minėtoje antroje zonoje (12, 22, 32) negu minėtoje pirmoje (11, 21, 31) ir trečioje (13, 23, 33) zonose, minėtos antros zonos plotis yra mažesnis negu minėtos pirmos arba trečios zonų, b e s i s k i r i a n t i s tuo, kad

priedo medžiaga yra vientisa per visą kiekvieną pirmą (11, 21, 31) ir trečią (13, 23, 33) zonas;

minėtos pirmos (11, 21, 31) ir trečios (13, 23, 33) zonų kiekvienos plotis yra nuo 2mm iki 5mm, kuris yra toks, kad jeigu bet kuri iš minėtų pirmos ir antros zonų būtų pritvirtintos prie rūkomų gaminių įvynioklių atskirai, tuomet rūkymo gaminiai pasižymėtų pilnu kiauru pradegimu ir iš esmės savaiminio užgesimo nebuvimu esant laisvo degimo sąlygoms;

minėtų pirmos (11, 21, 31) ir trečios (13, 23, 33) zonų pločių suma yra tokia, kad jeigu pirma ir trečia zonos būtų pritvirtintos prie rūkymo gaminių įvynioklių kaip vientisa juosta, rūkymo gaminiai pasižymėtų iš esmės pilno pradegimo kiaurai nebuvimu ir savaiminiu užgesimu, esant laisvo degimo sąlygoms, taip, kad uždegti rūkymo gaminiai, apimantys minėtas pirmą (11, 21, 32), antrą (12, 22, 23) ir trečią (13, 23, 33) zonas pasižymi sumažintu savaiminio užgesimo atsiradimu esant laisvo degimo sąlygoms, lyginant su rūkymo gaminiais, apimančiais įvynioklį, ant kurio pirma ir trečia zonos yra pritvirtintos kaip viena juosta, išlaikant iš esmės pilno pradegimo kiaurai nebuvimą.

2. Įvynioklis pagal bet kurį ankstesnį punktą, kur kiekviena priedo medžiagos pirma (11, 21, 31) ir trečia (13, 23, 33) zonos yra nuo 2mm iki 3mm, pageidaujamai apie 3 mm, pločio.

3. Įvynioklis pagal 1 arba 2 punktą, kur minėta antra (12, 22, 32) zona yra 1 - 2 mm pločio, pageidaujamai apie 1 mm arba 1,5 mm pločio.

4. Įvynioklis pagal 1, 2 arba 3 punktą, kur pirmos (11, 21, 31) ir trečios (13, 23, 33) zonų pagrindo svoris gramais kvadratiniam metrui yra didesnis negu antros zonos (12, 22, 32).

5. Įvynioklis pagal bet kurį ankstesnį punktą, kur pirmos (11, 21, 31) ir trečios (13, 23, 33) zonų pagrindų svoris gramais kvadratiniam metrui yra bent du kartus didesnis negu antros zonos (12, 22,32) pagrindo svoris gramais kvadratiniam metrui.

6. Įvynioklis pagal bet kurį ankstesnį punktą, kur antroje zonoje (12, 22, 32) nėra jokios priedo medžiagos.

7. Įvynioklis pagal bet kurį ankstesnį punktą, kur bent viena skersinė apjuosta sritis (10, 20, 30) apima pirmą atspausdintą sluoksnį, besiliečiantį su pagrindo juosta ir antrą sluoksnį atspausdintą ant pirmo atspausdinto sluoksnio.

8. Įvynioklis pagal bet kurį ankstesnį punktą, kur ta bent viena skersinė apjuosta sritis (10, 20, 30) yra užkemšanti kompozicija, turinti daug kietos medžiagos.

9. Įvynioklis pagal 8 punktą, kur minėtos daug kietos medžiagos turinčios užkemšančios kompozicijos klampumas ties apie 23°C viršija 2 mPažs (200 centipuazų), o klampumas esant 40°C - 90°C yra sumažėjas pakankamai tam, kad minėtą kompoziciją galima būtų naudoti kaip graviūros spausdinimo kompoziciją, pageidaujamai apie 1 mPažs (100 cP).

10. Įvynioklis pagal bet kurį ankstesnį punktą, kur skersinės apjuostos sritys (10, 20, 30) apima pirmą (21), trečią (23) ir penktą (25) zonas iš priedo medžiagos, kurios yra atskirtos antra (22) ir ketvirta (24) zonomis, kuriose nėra priedo medžiagos arba jos yra mažesnis kiekis.

11. Įvynioklis pagal 10 punktą, kur pirma (21), trečia (23) ir penkta (25) zonos yra nuo 2 mm iki 3 mm, pageidaujamai 2 mm pločio.

12. Įvynioklis pagal 10 arba 11 punktą, kur antra (22) ir ketvirta (24) zonos yra nuo 1mm iki 2 mm pločio.

13. Įvynioklis pagal bet kurį ankstesnį punktą, kur priedo medžiagos, skirtos minėtai skersinei apjuostai

sričiai (10, 20, 30), visas svoris yra 0,5 g/m^2 - 15 g/m^2, pageidaujamai 0,5 g/m^2 - 1,5 g/m^2.

14. Įvynioklis pagal bet kurį ankstesnį punktą, kur pagrindo juostos (100) pralaidumas viršija 20 korestų, pageidaujamai yra 33 - 60 korestų.

15. Įvynioklis pagal bet kurį ankstesnį punktą, kur pagrindo juostos (100) pagrindo svoris yra 22 - 30 g/m^2.

16. Įvynioklis pagal bet kurį ankstesnį punktą, kur skersinių apjuostų sričių (10, 20, 30) ir po jomis esančio cigarečių popieriaus (100) pralaidumas yra 0 - 15 korestų.

17. Apjuosto įvynioklio pagal bet kurį ankstesnį punktą gamybos būdas, apimantis:

pagrindo juostos (100) padavimą; ir

bent vienos skersinės apjuostos srities (10, 20, 30), apimančios pirmą (11, 21, 31), antrą (12, 22, 32) ir trečią (13, 23, 33) zonas ant pagrindo juostos, suformavimą;

kur pirma (11, 21, 31) ir trečia (13, 23, 33) zonos yra išorėje, antros (12, 22, 32) zonos atžvilgiu,

kur antra (12, 22, 32) zona turi didesnį pralaidumą, palyginus su pirma (11, 21, 31) ir trečia (13, 23, 33) zonomis,

kur antros zonos (12, 22, 32) plotis yra mažesnis negu pirmos (11, 21, 31) ir trečios (13, 23, 33) zonų plotis, b e s i s k i r i a n t i s tuo, kad

pirma (11, 21, 31) ir trečia (13, 23, 33) zonos yra suformuotos taip, kad priedo medžiaga yra vientisa tiek visoje pirmoje (11, 21, 31) tiek visoje trečioje (13, 23, 33) zonose ir tuo, kad

pirma (11, 21, 31) ir trečia (13, 23, 33) zonos yra taip suformuotos, kad kiekviena iš pirmos ir trečios zonų yra 2 - 5 mm pločio, kuris yra toks, kad jeigu minėta pirma arba trečia zona būtų taikomos atskirai ant rūkymo gaminių įvynioklių, rūkymo gaminiai pasižymėtų visišku kiauru pradegimu ir nepasižymėtų iš esmės savaiminiu užgesimu, esant laisvo degimo sąlygoms.

18. Būdas pagal 17 punktą, apimantis bent pirmos (11, 21, 31) ir trečios (13, 23, 33) zonų formavimą, spausdinant priedo medžiagos pirmą atspausdintą sluoksnį ant pagrindo juostos (100).

19. Būdas pagal 17 arba 18 punktą, kur bent viena skersinė apjuosta sritis (10, 20, 30) yra suformuota spausdinant užkemšančią medžiagą ant pagrindo juostos (100).

20. Būdas pagal 18 punktą, kur spausdinimas apima:

užkemšančios medžiagos pašildymą;

pašildytos užkemšančios medžiagos taikymą ant raštuoto graviūros cilindro; ir

užkemšančios medžiagos stingdymą suliečiant su įvynioklio paviršiumi taip, kad užkemšanti medžiaga nesuardytų įvynioklio plokštumo.

21. Būdas pagal bet kurį iš 17-20 punktų, kur bent pirma (11, 21, 31) ir trečia (13, 23, 33) zonos yra suformuotos iš priedo medžiagos be užpildų.

---

(51) Int.Cl. ***A43C 15/16*** (2006.01)
A63C 17/01 (2006.01)
B63B 35/79 (2006.01)
F16B 21/18 (2006.01)

(11) **2389520**

(96) 10701765.9

(96) 2010 01 19

(97) 2011 11 30

(97) 2013 12 25

(86) PCT/US2010/021425

(86) 2010 01 19

(87) WO 2010/085454

(87) 2010 07 29

(30) 358667, 2009 01 23, US

(72) KOELLING, Fred, US
SUBRAMANYAM, Venugopal, US

(73) Fin Quiver, Inc., Fremont CA 94538, US

(74) Reda ŽABOLIENĖ, 7, Advokatės Redos Žabolienės kontora METIDA, Verslo centras VERTAS, Gynėjų g. 16, LT-01109 Vilnius, LT

(54) Blokavimo sistema

Apibrėžties punktai: 15, brėžiniai: 53.

(57) 1. Blokavimo sistema, turinti apgaubiančiąją talpyklą (602), žiedą (604) ir strypelį (622):

žiedas (604) apima centrinę angą (612), nusidriekiančią per apimančią talpyklą iš esmės lygiagrečią išilginei talpyklos ašiai, pirmąją dalį, apibrėžiančią paviršių (624a) centrinės angos viduje, kurioje pirmoji dalis formuoja pirmąjį smailų kampą su apgaubiančios talpyklos išilgine ašimi, antroji dalis centrinės angos viduje apibrėžia paviršių (624b), kur antroji dalis formuoja antrąjį smailų kampą su apgaubiančiosios talpyklos išilgine ašimi ir balno formos dalis apima paviršių, kuris iš esmės yra lygiagretus talpyklos išilginei ašiai ir patalpintas tarp pirmosios ir antrosios dalių; ir

stulpelis turi išilginę ašį (632), stulpelis apima pirmąjį kampinį kraštą (630), kur pirmasis kampinis kraštas formuoja trečiąjį smailųjį kampą su išilgine stulpelio ašimi, antrasis kampinis kraštas (630b), patalpintas proksimaliniu būdu į pirmąjį kampinį kraštą, kur antrasis kampinis kraštas formuoja ketvirtąjį smailų kampą su stulpelio išilgine ašimi, griovelis (628) išdėstytas proksimaliniu būdu į

antrąjį kampinį kraštą, griovelis turi paviršių, kuris iš esmės lygiagretus stulpelio išilginei ašiai ir apibrėžtas pirmuoju kampiniu kraštu ant paviršiaus proksimalinio galo ir antruoju kampiniu kraštu ant paviršiaus distalinio galo, kur žiedas yra sukonstruotas priimti bent kelis iš stulpelių taip, kad balno formos dalies paviršius išsilygiuoja su bent keliais iš griovelio paviršių, ir kur pirmasis, antrasis, trečiasis ir ketvirtasis smailieji kampai yra sukonfigūruoti valdyti jėgą, reikalingą įvesti stulpelį į žiedą ir jėgą, reikalingą įvesti stulpelį į žiedą ir jėgą, reikalingą pašalinti stulpelį iš žiedo.

2. Blokavimo sistema pagal 1 punktą, kurioje stulpelis dar turi kaklelį (622), proksimaliniu būdu išdėstytą į griovelį, kur kaklelis ir distalinis antrojo kampinio krašto galas kiekvienas turi didesnį maksimalų lateralinį storį negu griovelis.

3. Blokavimo sistema pagal 1 arba 2 punktą, kurioje griovelis yra žiedinis griovelis.

4. Blokavimo sistema pagal bet kurį ankstesnį punktą, kurioje pirmosios dalies sritis yra konfigūruota susijungti su antrojo kampinio krašto sritimi, kai žiedas talpina bent vieną iš stulpelių.

5. Blokavimo sistema pagal bet kurį ankstesnį punktą, kurioje pirmasis smailas kampas yra b e s i s k i r i a n t i s nuo antrojo smailo kampo, ir laisvai pasirenkama, kurioje pirmasis smailas kampas yra mažesnis už antrąjį smailų kampą.

6. Blokavimo sistema pagal bet kurį ankstesnį punktą, kurioje trečiasis smailus kampas yra b e s i s k i r i a n t i s nuo ketvirtojo smailaus kampo, ir nebūtinai smailus kampas yra mažesnis už ketvirtąjį smailų kampą.

7. Blokavimo sistema pagal bet kurį ankstesnį punktą, kurioje strypelis dar apima apvalią dalį, esančią tarp pirmojo kampinio krašto ir antrojo kampinio krašto.

8. Blokavimo sistema pagal bet kurį ankstesnį punktą, kurioje žiedas yra perskeltas žiedas (604).

9. Blokavimo sistema pagal bet kurį ankstesnį punktą, kurioje žiedas yra prijungtas prie korpuso (602), kurioje korpusas susideda iš kanalo (618), konfigūruoto sukurti stulpelio priėjimą prie žiedo centrinės angos ir nebūtinai, kurioje korpusas apima tvirtinimo elementus, esančius ant korpuso išorinio paviršiaus.

10. Blokavimo sistema pagal 9 punktą, kurioje kanalo skerspjūvio forma yra sukonfigūruota sukliudyti strypelio sukimąsi žiedo atžvilgiu, kai strypelio dalis yra patalpinta žiede.

11. Blokavimo sistema pagal 10 punktą, kurioje kojelės skerspjūvio forma yra daugiakampė arba kreivinė.

12. Blokavimo sistema pagal bet kurį ankstesnį punktą, dar apima elastomerinį žiedą (3610a, 3610a',3710a, 3710a', 3810a, 3810a', 3810a"), konfigūruotą apsupti bent stulpelio dalį, kai stulpelio dalis yra patalpinta žiede.

13. Blokavimo sistema pagal bet kurį ankstesnį punktą, kai centrinė anga turi daugiakampę skerspjūvio formą arba kreivinę skerspjūvio formą.

14. Blokavimo sistema pagal bet kurį ankstesnį punktą, kurioje stulpelis jungiasi su korpusu, turinčiu tvirtinimo elementus.

15. Būdas, skirtas blokavimo jungčiai formuoti tarp pirmojo objekto (2106) ir antrojo objekto (2107), būdas apima:

pateikimą apgaubiančiosios talpyklos (602), žiedo (604) ir stulpelio (622) pagal pirmą punktą;

žiedo su pirmuoju objektu sujungimą;

stulpelio sujungimą su antruoju objektu; ir

bent keleto iš stulpelių įvedimą į centrinę žiedo angą (618, 3401) taip, kad griovelis priimtų bent keletą balno formos dalių.

---

(51) Int.Cl. ***A47B 17/03*** (2006.01)
A47B 83/02 (2006.01)
A47B 96/18 (2006.01)
A47B 21/03 (2006.01)
A47B 23/02 (2006.01)
A47C 7/70 (2006.01)

(11) **2490569**

(96) 10773167.1

(96) 2010 10 19

(97) 2012 08 29

(97) 2014 03 19

(86) PCT/NO2010/000366

(86) 2010 10 19

(87) WO 2011/049458

(87) 2011 04 28

(30) 20093169, 2009 10 19, NO

(72) JARNES, Webjorn, NO

(73) Ekornes ASA, 6222 Ikornnes, NO

(74) Otilija KLIMAITIENĖ, 35, AAA Law, J.Jasinskio g. 16A, LT-03163 Vilnius, LT

(54) Asmeninio kompiuterio teleskopinė ranka

Apibrėžties punktai: 6, brėžiniai: 3.

(57) 1. Besisukantis teleskopinis stulpelis, apimantis:

išorinę movą (7),

išorinėje movoje (7) esančią teleskopinę movą (11),

užfiksuojamą užspaudimo mechanizmą, kuris yra prijungtas prie išorinės movos (7) ir suspaudžia teleskopinę movą (11), ir yra suprojektuotas prispausti teleskopinę movą prie išorinės movos, kuomet teleskopinė mova yra pasirinktoje padėtyje, santykinai išorinei movai,

teleskopinėje movoje (11) esančią ašį (10), ir santykinai jai kuri yra pasukama,

b e s i s k i r i a n t i s tuo, kad išorinė mova turi keletą vidinių kumštelių, minėta teleskopinė mova turi atitinkamą skaičių išorinių griovelių (15), kur kumšteliai, esantys išorinėje movoje (7), yra suprojektuoti įsiterpti į teleskopinės movos (11) griovelius (15) ir tokiu būdu neleisti teleskopiniai movai suktis santykinai išoriniai movai.

2. Besisukantis teleskopinis stulpelis pagal 1 punktą, kur užfiksuojamas užspaudimo mechanizmas apima užfiksavimo movą (16) su keletu užfiksavimo rankenėlių (19), kur užfiksavimo mova (16) yra prijungta prie išorinės movos (7), ir užfiksavimo žiedą (20), paruoštą prispausti užfiksavimo rankenėles (19) prie teleskopinės movos (11).

3. Besisukantis teleskopinis stulpelis pagal 1 punktą, kur jis papildomai apima keletą spyruoklinių tarpiklių (12), išdėstytų tarp varžto galvos (13), ant ašies (10), ir teleskopinės movos (11) vieno galo, ir kurios yra skirtos nustatyti trinčiai tarp ašies ir teleskopinės movos.

4. Besisukantis teleskopinis stulpelis pagal 1 punktą, kur jis papildomai apima pirmą (21) ir antrą (22) galo kamštelius, uždėtus ant teleskopinės movos (11) galų ir kurie veikia kaip ašies (10) guoliai.

5. Besisukantis teleskopinis stulpelis pagal 1 punktą, kur teleskopinė mova susideda iš išorinio ir vidinio vamzdelių, kurie yra sujungti naudojant keletą išilginių sujungimų.

6 Asmeninio kompiuterio stalas, apimantis stalviršį (1) ir pritvirtinimo mechanizmą, kaip pavyzdžiui užspaudimo priedą (6), turintis pasukamą teleskopinį stulpelį pagal 1-5 punktą, kuris yra sumontuotas tarp stalviršio ir pritvirtinimo mechanizmo.

---

(51) Int.Cl. ***A47C 1/022*** (2006.01)
A47C 3/025 (2006.01)
A47C 17/04 (2006.01)

(11) **2490572**

(96) 10773169.7

(96) 2010 10 19

(97) 2012 08 29

(97) 2014 03 19

(86) PCT/NO2010/000369

(86) 2010 10 19

(87) WO 2011/049461

(87) 2011 04 28

(30) 20093164, 2009 10 19, NO

(72) SOLHEIM, Albert, NO

(73) Ekornes ASA, 6222 Ikornnes, NO

(74) Otilija KLIMAITIENĖ, 35, AAA Law, J.Jasinskio g. 16A, LT-03163 Vilnius, LT

(54) Sėdėjimo įrenginys

Apibrėžties punktai: 8, brėžiniai: 10.

(57) 1. Sėdėjimo įrenginys (1) apimantis atraminį rėmą (2), sėdynės dalį (4) ir nugaros atramą (3), sėdynės dalis (4) apima iš šoninių strypų (9a, b), priekinio strypo (10a) ir galinio strypo (10b) suformuotą sėdynės rėmą, kur sėdynės dalis (4) yra sujungta su atraminiu rėmu (2), naudojant bent vieną montavimo mechanizmą (8a, b), esantį žemiau sėdynės dalies (4) sėdėjimo paviršiaus, o bent viena atsvaros spyruoklė (14) yra sumontuota tarp sėdynės dalies (4) ir atraminio rėmo (2), ir kur atraminis rėmas apima pirmo ir antro šono elementus (2a, b) ir priekio, ir galo rėmo elementus (2c, d)

b e s i s k i r i a n t i s tuo, kad montavimo mechanizmai (8a, b) yra sumontuoti asimetriškai prie sėdynės dalies (4), lyginant su per sėdynės dalį besitęsiančia centrine ašimi, taip, kad lankstų linija yra tarp naudotojo kelių ir klubo, kuomet naudotojas sėdi ant sėdėjimo įrenginio įprastiniu būdu, lygiagrečiomis kojomis ir nugara atsirėmęs į nugaros atramą, minėtas montavimo mechanizmas (8a, b) yra tarp sėdėjimo dalies (4) šoninių strypų (9a, b) ir atraminio rėmo (2) šono elementų (2a, b).

2. Sėdėjimo įrenginys (1) pagal 1 punktą, kur minėtas sėdynės rėmas arba jo išsikišanti dalis yra tarp bent atraminio rėmo (2) vieno galo sustojimo (12, 13), minėtas galo sustojimas arba sustojimai (12, 13) riboja sėdynės dalies (4) galimą pasisukimo kampą.

3. Sėdėjimo įrenginys (1) pagal 1 arba 2 punktą, kur montavimo mechanizmas yra apie 1/3 atstumo nuo priekinio elemento (2c).

4. Sėdėjimo įrenginys (1) pagal 1 punktą, kur sėdynės dalis (4) yra pritaikyta pasvirti nuo horizontalios linijos žemyn daugiausiai 10 laipsnių ir pageidaujamai 5 laipsnius.

5. Minkštasuolis, apimantis sėdėjimo įrenginį (1) pagal bet kurį 1-4 punktą.

6. Šezlongas, apimantis sėdėjimo įrenginį (1) pagal bet kurį 1-4 punktą, kur atvartas (16) pirmame gale yra šarnyriškai prijungtas prie sėdynės dalies (4) kaip jos prailginimas, atvartas taip pat šarnyriškai sujungtas su atraminiu rėmu antrame gale, toliau nuo pirmo galo.

7. Šezlongas pagal 6 punktą, kur atvartas yra sujungtas su sėdėjimo dalimi elastiniais sujungimais (17a, b).

8. Kėdė, apimanti sėdėjimo įrenginį (1) pagal bet kurį 1-4 punktą.

---

(51) Int.Cl. ***A47G 7/07*** (2006.01)
A47G 7/06 (2006.01)
B65D 85/50 (2006.01)
(11) **1868470**
(96) 06716705.6
(96) 2006 04 04
(97) 2007 12 26
(97) 2014 02 26
(86) PCT/NL2006/050072
(86) 2006 04 04
(87) WO 2006/107204
(87) 2006 10 12
(30) 1028692, 2005 04 04, NL
(72) DE PAGTER, Janus, Adriaan, Willem, NL
NIEKOLAAS, Simon, Eduard, NL
BRUIJNS, Jeroen, Johan, NL
(73) Pagter & Partners International B.V., 4704 SE Roosendaal, NL
(74) Liucija JANICKAITĖ, 29, Inpatra UAB, Šeškinės g. 59-53, LT-07162 Vilnius, LT
(54) Konteineris augalams, kuris gali būti pripildytas vandens
Apibrėžties punktai: 17, brėžiniai: 3.
(57) 1. Konteineris, kuriame gali būti patalpinta vandens, apima pagrindą (1), išorinę sienelę (2), kuri yra statmena pagrindo atžvilgiu, dangtį (3), turintį įdėjimo angą (4) ir įtaisytą ant išorinės sienelės (2), vandens užtvarą (8), įtaisytą išorinėje sienelėje (2) ir besitęsiančią link pagrindo, augalų, pavyzdžiui, gėlių, stiebas arba stiebai (10) per įdėjimo angą (4) gali būti patalpinti tokiu būdu, kad jie pasiektų vandenį, taip pat laikančias priemones (5-7) stiebams (10) laikyti, laikymo priemonės turi snapelius (5), kurie yra orientuoti į angos (4) vidurį, kur snapeliai (5) sumontuoti taip, kad jie gali būti pakreipti, pasukti, laikymo priemonės (5-7), skirtos laikyti stiebus, yra spaudžiamos žemyn pagrindo (1) kryptimi išankstine apkrova ir yra išdėstytos viduje arba aplink įdėjimo angą (4), vandens užtvarą sudaro žiedas (3), besiribojantis su šonine sienele (2), nukreiptas nuo pagrindo (1) ir orientuotas į vidų, ir po dangčiu išdėstyta įvorė (8), kuri ribojasi su žiedo (3) vidiniu kraštu, orientuota link pagrindo (1), iš dalies sutampa su išorine sienele (2) ir yra išdėstyta tam tikru atstumu nuo pagrindo (1), b e s i s k i r i a n t i s tuo, kad minėta įvorė išdėstyta šalia snapelių pagrindo.

2. Konteineris pagal 1 punktą, kur įdėjimo angos (4) yra apvalios formos, o laikymo priemonės turi snapelius (5), orientuotus radialiai įdėjimo angoms.

3. Konteineris pagal 1 arba 2 punktą, kur snapeliai (5) padaryti kaip neatskiriama žiedo (3) dalis.

4. Konteineris pagal bet kurį iš ankstesnių punktų, kur įdėjimo angos (4) fiksuotos įvorėje (8).

5. Konteineris pagal 4 punktą, kur snapeliai (5) tęsiasi į įvorę (8).

6. Konteineris pagal bet kurį iš ankstesnių punktų, kur išorinė sienelė (2) yra kvadrato arba stačiakampio formos.

7. Konteineris pagal bet kurį iš ankstesnių punktų, kur vandenį sugeriančios medžiagos (9), pavyzdžiui, mineralinė vata, išdėstytos ant pagrindo (1).

8. Konteineris pagal bet kurį iš ankstesnių punktų, kur konteineris ir medžiaga (9) yra pagaminti iš medžiagos, kuri yra vienoda, atsižvelgiant į atliekų tvarkymą taip, kad konteineris ir medžiaga (9) tvarkant atliekas gali būti apdorojami panašiai.

9. Konteineris pagal 8 punktą, kur konteineris ir medžiaga (9) yra iš tos pačios medžiagos.

10. Konteineris pagal 9 punktą, kur konteineris ir medžiaga (9) yra tik iš tos pačios medžiagos.

11. Konteineris pagal bet kurį iš 8-10 punktų, kur konteineris išlietas spaudimu iš plastiko medžiagą, o medžiaga (9) sudaryta iš to paties plastiko pluoštų.

12. Konteineris pagal 11 punktą, kur pluoštas (13) yra susuktas iš minėto plastiko medžiagos.

13. Konteineris pagal 11 arba 12 punktą, kur pluoštai (13) neaustiniai.

14. Konteineris pagal 11, 12 arba 13 punktą, kur pluoštai (13) yra sumaišyti.

15. Konteineris pagal bet kurį iš 8-14 punktų, kur konteinerio medžiaga ir medžiaga (9) yra biologiškai skaidžios.

16. Konteineris pagal bet kurį iš ankstesnių punktų, kur konteinerio medžiaga ir medžiaga (9) yra poliesteris.

17. Konteineris pagal bet kurį iš 8-15 punktų, kur konteinerio medžiaga ir medžiaga (9) yra polipropilenas.

---

(51) Int.Cl. ***A47J 27/09*** (2006.01)
(11) **2451322**
(96) 10725420.3
(96) 2010 06 14
(97) 2012 05 16
(97) 2014 03 05
(86) PCT/EP2010/058324
(86) 2010 06 14
(87) WO 2011/003698
(87) 2011 01 13
(30) MI20091209, 2009 07 08, IT
(72) LUKAC, Milan, IT
(73) Aracaria B.V., 1019 HD Amsterdam, NL
(74) Tatjana STERLINA, 37, UAB „Intels“, Naugarduko g. 32/2, LT-03225 Vilnius, LT

(54) Greitpuodis su papildimu saugos įrenginiu prieš sprogimo grėsmę dėl viršslėgio

Apibrėžties punktai: 9, brėžiniai: 8.

(57) 1. Greitpuodis (1) su papildomu saugos įrenginiu prieš sprogimo grėsmę dėl viršslėgio, apimantis indą (2), kuris yra atviras į viršų, dangtį (3), kuris gali susijungti su indo (2) anga (7) tuo atveju, kai jis uždaromas, žiedinį tarpiklį (4), kuris yra susietas su minėtu dangčiu (3), ir gali susijungti su minėto indo (2) vidiniu lateraliniu paviršiumi (2a) tam, kad numatytų garui standų sandarinimą tarp indo (2) ir dangčio (3), minėtas tarpiklis (4) turintis bent vieną dalį (5), kuri gali būti deformuota dėl slėgio, kuris veikia ant jos pusės, kuri atsukta link indo (2) vidaus tam, kad eitų iš sandarinimo pozicijos, kurioje jis yra hermetiškai sujungtas su vidaus minėto indo (2) lateraliniu paviršiumi (2a) ir su minėtu dangčiu (3), į išleidimo poziciją, kurioje jis yra atjungiamas nuo minėto indo (2) vidinio lateralinio paviršiaus (2a) tam, kad leistų garui išeiti į išorę, kai iš anksto nustatytas slėgis yra pasiekiamas viduje minėto indo (2), b e s i s k i r i a n t i s tuo, kad minėtas tarpiklis (4) turi iš esmės nupjauto kūgio iš vidaus tuščiavidurę formą, kuri yra atvira jos galuose, minėtas tarpiklis (4) yra sukonstruotas būti nukreiptu jo didesniu galiniu paviršiumi link indo (2) dugno (8) ir minėta bent viena galinti deformuotis dalis (5) yra apibrėžta tarp griovelio (9) ant tarpiklio (4) išorinio lateralinio paviršiaus ir tarpiklio (4) didesnio galinio paviršiaus.

2. Virimo aparatas pagal 1 punktą, b e s i s k i r i a n t i s tuo, kad minėtas tarpiklis (4) yra prijungtas prie minėto dangčio (3) apatinės briaunos (6) ir gali būti įvestas bent iš dalies per indo (2) angą (7) tam, kad sujungtų minėtos bent vienos galinčios deformuotis dalies (5) priemone indo (2) vidinį lateralinį paviršių (2a).

3. Virimo aparatas pagal 1 punktą, b e s i s k i r i a n t i s tuo, kad minėto tarpiklio (4) bent viena galinti deformuotis dalis (5) yra elastingai besideformuojanti tam, kad eitų iš minėtos sandarinimo pozicijos į minėtą išleidimo poziciją ir atvirkščiai.

4. Virimo aparatas pagal vieną arba daugiau ankstesnių punktų, b e s i s k i r i a n t i s tuo, kad minėta bent viena minėto tarpiklio (4) galinti deformuotis dalis (5) yra snapelio formos ir lanksti iš indo (2) vidaus link indo (2) angos (7) tam, kad eitų per minėtą sandarinimo dalį į minėtą išleidimo poziciją.

5. Virimo aparatas pagal vieną arba daugiau ankstesnių punktų, b e s i s k i r i a n t i s tuo, kad minėtas griovelis (9) yra atribotas minėta sienele (11), kuri yra sukonstruota būti nukreipta link indo (2) vidinio lateralinio paviršiaus (2a), ir per galinę sienelę (12), kuri sudaro minėtos bent vienos galinčios deformuotis dalies (5) pusę kuri yra sukonstruota, kad būtų pasukta link indo (2) angos (7), minėta šoninė sienelė (11) būdama palinkusi minėtos galinės sienelės (12) atžvilgiu kampu (a), kuris apibrėžia maksimalų kampą, lankstosi minėta galinčia deformuotis dalimi praeinant iš minėtos sandarinimo pozicijos į minėtą išėjimo poziciją.

6. Virimo aparatas pagal vieną arba daugiau ankstesnių punktų, b e s i s k i r i a n t i s tuo, kad minėtas tarpiklis (4) turi ant jo lateralinio paviršiaus susikabinimo išdrožą (10) minėto dangčio (3) apatinei briaunai (6), minėtas griovelis (9) yra patalpintas tarp minėtos išdrožos (10) ir tarpiklio (4) didesniojo galinio paviršiaus.

7. Virimo aparatas pagal vieną arba daugiau ankstesnių punktų, b e s i s k i r i a n t i s tuo, kad minėtas tarpiklis (4) turi bent dvi dalis (5), kurios yra galinčios deformuotis dėl slėgio, kuris veikia ant jo pusės, kuri yra pasukta link indo (2) vidaus tam, kad praeitų iš minėtos sandarinimo pozicijos į minėtą išleidimo poziciją, minėtos bent dvi dalys (5) abipusiškai tarpuotos aplink tarpiklio (4) ašį.

8. Virimo aparatas pagal vieną arba daugiau ankstesnių punktų, b e s i s k i r i a n t i s tuo, kad valdymo įrenginys (13) ir saugos įrenginys (14) indo (2) vidaus sujungimui su išore yra pritaikyti minėtam dangčiui (3), minėtas saugos įrenginys (14) turi atidarymo slėgį, kuris pasiekia minėto valdymo įrenginio (13) atidarymo slėgį, minėtas iš anksto nustatytas slėgis, skirtas perduoti minėtą bent vieną tarpiklio (4) galinčią deformuotis dalį (5) iš minėtos sandarinimo pozicijos į minėtą išleidimo poziciją, yra aukštesnis už minėto saugos įrenginio (14) atidarymo slėgį.

9. Papildomas saugos įrenginys slėginiams virimo aparatams (1) tokio tipo, kai turi indą (2), kuris yra atviras į viršų, ir dangtį (3), kuris gali susijungti su indo (2) anga (7) tuo atveju, kai jis uždaromas, papildomą saugos įrenginį, apimantį žiedinį tarpiklį (4), kuris yra pritaikytas susisieti su minėtu dangčiu (3) ir susijungti su minėto indo (2) vidiniu lateraliniu paviršiumi (2a) tam, kad numatytų garui standų sandarinimą tarp indo (2) ir dangčio (3), minėtas

tarpiklis (4) turintis bent vieną dalį (5), kuri yra pritaikyta, kad būtų deformuota dėl slėgio, kuris veikia ant jos pusės, kuri atsukta link indo (2) vidaus tam, kad eitų iš sandarinimo pozicijos, kurioje jis yra sujungtas hermetiškai su minėto indo (2) vidaus lateraliniu paviršiumi (2a) ir minėtu dangčiu (3), į išleidimo poziciją, kurioje jis yra atjungiamas nuo minėto indo (2) vidinio lateralinio paviršiaus (2a) tam, kad leistų garui išeiti į išorę, kai iš anksto nustatytas slėgis yra pasiekiamas viduje minėto indo (2), b e s i s k i r i a n t i s tuo, kad minėtas tarpiklis (4) turi iš esmės nupjauto kūgio iš vidaus tuščiavidurę formą, kuri yra atvira jos galuose, minėtas tarpiklis (4) yra sukonstruotas būti nukreiptu jo didesniu galiniu paviršiumi link indo (2) dugno (8) ir minėta bent viena galinti deformuotis dalis (5) yra apibrėžta tarp griovelio (9) ant tarpiklio (4) išorinio lateralinio paviršiaus ir tarpiklio (4) didesnio galinio paviršiaus.

---

(51) Int.Cl. ***A61F 2/16*** (2006.01)
A61F 9/00 (2006.01)
A61B 8/10 (2006.01)

(11) **2353546**

(96) 11162125.6

(96) 2008 08 12

(97) 2011 08 10

(97) 2014 04 23

(30) 955528 P, 2007 08 13, US

(72) Boukhny, Michael, US
Bott, Steven E., US

(73) Novartis AG, 4056 Basel, CH

(74) Reda ŽABOLIENĖ, 7, Advokatės Redos Žabolienės kontora METIDA, Verslo centras VERTAS, Gynėjų g. 16, LT-01109 Vilnius, LT

(54) Torinių lęšių reguliavimas panaudojant priešoperacinius vaizdus

Apibrėžties punktai: 11, brėžiniai: 7.

(57) 1. Kompiuterinis būdas, skirtas generuoti talpinimo kreipiamąją tam, kad asistuotų chirurgui, kai talpinamas intraokulinis lęšis (IOL) į akies vidų (10), būdas apimantis:

informacinių (28) vaizdų, susietų su akimi, į kurią turi būti implantuotas IOL, įvedimą (72);

torinio lęšio jėgos apskaičiavimą ir ašies orientavimą toriniam lęšiui akies viduje;

b e s i s k i r i a n t i s nusiuntimu (74) priešoperacinės biometrinės informacijos (28), apimant akies vaizdą, kuris buvo užfiksuotas priešoperacinių testų metu, ragenos topografinių matavimų, apimant statmeną ašį, iš kurios yra apskaičiuojama torinio lęšio ašies orientavimas, ir įvesties duomenų, naudojamų nustatyti akies centrą IOL apskaičiavimo programinės įrangos programa (32), galinčia veikti, kad apskaičiuotų IOL vietą ir orientaciją akyje;

IOL vietos ir orientavimo apskaičiavimu (76) akyje; ir

generavimu (78) talpinimo kreipiamosios, apimančios vaizdą, kurį chirurgas turi paimti IOL implantavimo operacijos metu į incizijos poziciją ir tinkamai centruoti ir nukreipti IOL.

2. Būdas pagal 1 punktą, kuriame priešoperacinė biometrinė informacija (28), susieta su akimi, apima paviršiaus profilį ir (arba) akies vaizdą, kuriame vaizdas turi kraujagysles su odena.

3. Būdas pagal 2 punktą, kuriame ragenos topografas (62), sujungtas su skaitmenine kamera (64, 66) kaupia paviršiaus profilį ir (arba) vaizdą.

4. Būdas pagal 1 punktą, kuriame talpinimo kreipiamosios apima vaizdo išvedimą (34) į skaidrią medžiagą, kuri turi būti nurodyta (36) pozicionuoti inciziją ir IOL.

5. Būdas pagal 4 punktą, kuriame vaizdas yra išvesties informacija (38) ant kontaktinio lęšio, veikianti taip, kad būtų patalpinta ant akies.

6. Būdas pagal 1 punktą, kuriame talpinimo kreipiamoji apima talpinimo kreipiamosios vaizdą sujungtą arba apdengtą (44) su vaizdu iš chirurginio mikroskopo, per lęšio pašalinimo konsolę (42).

7. Būdas pagal 6 punktą, kuriame lęšio pašalinimo konsolė (42) yra veikianti informuoti chirurgą vizualiai ir (arba) balsu, tvirtinančiu kaip kur juda ir (arba) sukasi IOL.

8. Lęšio pašalinimo konsolė (42), veikianti kad palengvintų intraokulinio lęšio (IOL) talpinimą, apimanti:

bent vieną įėjimo vietą, veikiančią priimti:

priešoperacinę biometrinę informaciją (28), apimančią akies vaizdą, torinio lęšio apskaičiuotą jėgą ir ašies orientavimą toriniam lęšiui akyje, ragenos topografinius matavimus, apimant statmenos ašies iš kurios torinio lęšio ašies orientavimas yra apskaičiuojamas ir įvesties duomenis, naudojamus apibrėžti akies centrą, kuriame turi būti implantuotas IOL;

apdorojimo modulis ir asocijuota atmintis, prijungta bent prie vieno įėjimo prievado, apdorojimo modulis veikiantis vykdyti IOL apskaičiavimą programinės įrangos programa (32), veikiančia:

apskaičiuoti (76) IOL vietą ir orientavimą akyje iš informacijos susietos su akimi, kurioje IOL turi būti implantuojama; ir

generuoti (78) talpinimo kreipiamąsias, apimančias

vaizdą, kuriuo chirurgas turi remtis IOL implantavimo operacijos metu į incizijos poziciją ir tinkamai centruoti ir nukreipti IOL.

9. Lęšio pašalinimo konsolė pagal 8 punktą, kuriame ragenos topografas (62), sujungtas su skaitmenine kamera (64, 66), kaupia informaciją, susietą su akimi, ir kuriame informacija apima kraujagysles odenoje.

10. Lęšio pašalinimo konsolė pagal 8 punktą, kuriame talpinimo kreipiamosios apima:

vaizdo išvedimą (34) į skaidrią medžiagą, kuri perduodama (36) pozicionuoti inciziją ir IOL,

vaizdą, esantį ant kontaktinio lęšio, kurį chirurgas turi perduoti į incizijos ir IOL poziciją, ir (arba)

talpinimo kreipiamosios vaizdą sujungtą arba perdengtą (44) vaizdu iš chirurginio mikroskopo per lęšio pašalinimo konsolę (42).

11. Kompiuterinė programa, kuri, kai veikia kompiuteryje, atlieka žingsnius pagal bet kurį vieną 1 – 7 punktą.

---

(51) Int.Cl. ***A61F 2/915*** (2013.01)
A61F 2/91 (2013.01)
(11) **1973502**
(96) 06848153.0
(96) 2006 12 21
(97) 2008 10 01
(97) 2014 04 09
(86) PCT/US2006/049269
(86) 2006 12 21
(87) WO 2007/081551
(87) 2007 07 19
(30) 325973, 2006 01 04, US
(72) DUGAN, Stephen R., US
ABBATE, Anthony J., US
(73) Abbott Cardiovascular Systems Inc., Santa Clara, CA 95054, US
(74) Marija LENKUTIENĖ, 6, Patentinių paslaugų centras, UAB, J. Basanavičiaus g. 11/1, LT-03108 Vilnius, LT
(54) Stentai su radiokontrastiniu žymekliu
Apibrėžties punktai: 5, brėžiniai: 12.
(57) 1. Stentas (10), turintis deformuotą sferinį radiokontrastinį žymeklį (80; 90; 100; 130; 146; 154; 188), patalpintą lizde (44; 62; 76; 84; 102; 120; 144; 154; 182), esančiame stento plotelyje, žymeklis yra sujungtas su tuo ploteliu bent iš dalies, nejudamuoju suleidimu tarp žymeklio išplėstosios dalies ir stento plotelio, esančio lizde, vidinio paviršiaus, kur žymeklis turi pakankamą nepralaidumą spinduliuotei, kad galėtų būti atvaizduotas atvaizdavimo technika, ir

b e s i s k i r i a n t i s tuo, kad

bent kai kurie tarpai tarp deformuoto žymeklio ir vidinio paviršiaus yra užpildyti polimerine dangos medžiaga.

2. Stentas pagal apibrėžties 1 punktą, kuriame žymeklis papildomai turi bent vieną suspaustą dalį, išplėstąją ir suspaustąją dalis, atsirandančias deformuojant nedeformuotą arba iš dalies deformuotą žymeklį, patalpintą lizde.

3. Stentas pagal apibrėžties 1 punktą, kuriame lizdas (76; 84) yra cilindro formos.

4. Stentas pagal apibrėžties 1 punktą, kur stentas yra padarytas iš biologiškai patvaraus ir/arba biologiškai suskaidomo polimero.

5. Stento gamybos būdas, apimantis:

sferinio radiokontrastinio žymeklio (80; 90; 100; 130; 146; 154; 188) patalpinimą lizde (44; 62; 76; 84; 102; 120; 144; 154; 182) stento plotelyje;

žymeklio suspaudimą, siekiant sujungti žymeklį su lizdu, kur žymeklio suspaudimas išplečia žymeklio dalį, esančią lizde, siekiant sudaryti nejudamąjį suleidimą tarp išplėstosios dalies ir stento lizdo vidinio paviršiaus; ir

b e s i s k i r a n t i s polimerinės dangos medžiagos panaudojimu bent kai kurių tarpų tarp deformuoto žymeklio ir vidinio paviršiaus užpildymui.

---

(51) Int.Cl. ***A61K 9/06*** (2006.01)
A61K 9/107 (2006.01)
A61K 47/10 (2006.01)
A61P 35/00 (2006.01)
(11) **1988877**
(96) 06820561.6
(96) 2006 12 18
(97) 2008 11 12
(97) 2014 02 12
(86) PCT/GB2006/004739
(86) 2006 12 18
(87) WO 2007/068963
(87) 2007 06 21
(30) 0525680, 2005 12 16, GB
(72) BROWN, Marc, Barry, GB
CROTHERS, Michael, Edward, Donald, GB
NAZIR, Tahir, GB
(73) LEO LABORATORIES LIMITED, Dublin 2, IE
(74) Liucija JANICKAITĖ, 29, Inpatra UAB, Šeškinės g. 59-53, LT-07162 Vilnius, LT
(54) Terapinės kompozicijos, turinčios ingenol-3-angelato
Apibrėžties punktai: 45, brėžiniai: 0.
(57) 1. Ingenolangelato kompozicija, skirta naudoti terapijoje, kur ingenolangelatas buvo ištirpintas

farmaciniu požiūriu priimtiname tirpiklyje, parinktame iš grupės, susidedančios iš polietilenglikolio, metilo etilo ketono, etilo acetato, dietilo eterio, benzilo alkoholio ir jų mišinių, minėta kompozicija papildomai apima farmaciniu požiūriu priimtiną rūgštinantį agentą, kuris yra bent jau iš dalies suderinamas su tirpikliu ir kuris suteikia kompozicijai menamą pH, ne didesnį kaip 4,5 ir ne mažesnį kaip 2,5.

2. Kompozicija pagal 1 punktą, kur rūgštinantis agentas buvo pridėtas vėliau po ingenolangelato tirpalo tirpiklyje paruošimo.

3. Kompozicija pagal 1 arba 2 punktą, kur ingenolangelatas yra ingenol-3-angelatas.

4. Kompozicija pagal bet kurį iš ankstesnių punktų, kur ingenolangelato, esančio kompozicijoje, yra mažiausiai 99 % ingenol-3-angelato.

5. Kompozicija pagal 4 punktą, kur ingenol-3-angelato kiekis yra mažiausiai 99,5 %.

6. Kompozicija pagal 1 punktą, kur tirpiklį iš esmės sudaro benzilo alkoholis.

7. Kompozicija pagal bet kurį iš ankstesnių punktų, kur rūgštinantis agentas yra rūgštis.

8. Kompozicija pagal 1 punktą, kur rūgštinantis agentas yra organinė rūgštis.

9. Kompozicija pagal bet kurį iš ankstesnių punktų, kur rūgštinantis agentas yra rūgšties buferis.

10. Kompozicija pagal 9 punktą, kur buferis yra parinktas iš grupės, susidedančios iš citrato buferio, fosfato buferio, acetato buferio ir citrato-fosfato buferio.

11. Kompozicija pagal 9 punktą, kur buferis yra citrato buferis.

12. Kompozicija pagal bet kurį iš 9-11 punktų, kur buferinio tirpalo pH, prieš dedant į kompoziciją, yra tarp pH 2,5 ir pH 4, imtinai.

13. Kompozicija pagal 12 punktą, kur buferinio tirpalo pH yra tarp pH 2,7 ir pH 3,5 imtinai.

14. Kompozicija pagal 13 punktą, kur buferinio tirpalo pH yra tarp pH 2,7 ir pH 3,0 imtinai.

15. Kompozicija pagal bet kurį iš ankstesnių punktų, turinti menamą pH tarp pH 3 ir pH 4.

16. Kompozicija pagal 15 punktą, turinti menamą pH 3,5.

17. Kompozicija pagal bet kurį iš ankstesnių punktų, kurią sudaro ingenolangelatas, benzilo alkoholis ir pH 2,5 citrato buferis, kur buferio kiekis yra tarp 0,5 ir 10 masės % kompozicijos kiekio.

18. Kompozicija pagal bet kurį iš ankstesnių punktų, papildomai apimanti antioksidantą.

19. Kompozicija pagal 18 punktą, kur antioksidantas yra parinktas iš grupės, susidedančios iš retinolio, askorbo rūgšties, likopeno, tokoferolio, butilhidroksitolueno ir jų mišinių.

20. Kompozicija pagal bet kurį iš ankstesnių punktų, kur solventas ir rūgštinantis agentas sugeba sudaryti vieną fazę.

21. Kompozicija pagal bet kurį iš ankstesnių punktų, papildomai apimanti konservantą pasirinktą iš: parabenų, benzoinės rūgšties, benzilo alkoholio ir jų mišinių.

22. Kompozicija pagal bet kurį iš ankstesnių punktų, papildomai apimanti prasiskverbimo stipriklį.

23. Kompozicija pagal 18 punktą, kur minėtas prasiskverbimo stipriklis yra pasirinktas iš grupės, susidedančios iš izopropilo alkoholio, sulfoksido, azono, pirolidono, alkanolio, glikolio, riebalų rūgščių, vandens, ploviklio, terpeno, fosfolipido ir jų mišinių.

24. Kompozicija pagal bet kurį iš ankstesnių punktų, papildomai apimanti gleivinės adheziją.

25. Kompozicija pagal bet kurį iš ankstesnių punktų yra preparato, tinkamo vietiniam vartojimui, forma.

26. Preparatas pagal 25 punktą, apimantis rūgštinio buferio masės daugumą.

27. Preparatas pagal 25 arba 26 punktą, toliau apimantis tirštiklį.

28. Preparatas pagal bet kurį iš 25-27 punktų želė, kremo, tepalo arba dažų forma.

29. Preparatas pagal bet kurį iš ankstesnių punktų, kur ingenolangelatas yra mažiausiai 99 % ingenol-3-angelatas ir kur ne daugiau kaip 1 % pertvarkymo į ’a’izoformą vyksta po 3 mėnesių.

30. Preparatas pagal bet kurį iš ankstesnių punktų, kur ingenolangelatas yra mažiausiai 99 % ingenol-3-angelatas ir kur ne daugiau kaip 0,5 % pertvarkymo į ’a’ izoformą vyksta po 3 mėnesių.

31. Kompozicija pagal bet kurį iš ankstesnių punktų, skirta naudoti odos vėžiui gydyti.

32. Ingenolangelato panaudojimas gamyboje vaisto, skirto odos vėžio gydymui arba prevencijai, kur ingenolangelatas ištirpintas farmaciniu požiūriu priimtiname tirpiklyje, parinktame iš grupės, susidedančios iš polietilenglikolio, metilo etilo ketono, etilo acetato, dietileterio, benzilo alkoholio ir jų mišinių, minėta kompozicija papildomai apima farmaciniu požiūriu priimtiną rūgštinantį agentą, kuris bent iš dalies suderinamas su tirpikliu ir kuris suteikia kompozicijai menamą pH ne didesnį kaip 4,5 ir ne mažesnį kaip 2,5.

33. Panaudojimas pagal 32 punktą, kur kompozicija yra apibrėžta bet kuriame iš 1-29 punktų.

34. Panaudojimas pagal 32 ir 33 punktą, kur odos vėžys yra suragėjusių arba bazinių ląstelių vėžys.

35. Ingenolangelato kompozicijos gamybos būdas, apimantis ingenolangelato ištirpinimą farmaciniu požiūriu priimtiname tirpiklyje, parinktame iš grupės, susidedančios iš polietilenglikolio, metilo etilo ketono, etilo acetato, dietileterio, benzilo alkoholio ir jų mišinių, minėtas būdas papildomai apima farmaciniu požiūriu priimtiną rūgštinantį agentą, kuris bent iš dalies suderinamas su tirpikliu ir kuris suteikia kompozicijai menamą pH ne didesnį kaip 4,5 ir ne mažesnį kaip 2,5, minėtas rūgštinantis agentas pridedamas kartu, prieš arba po ingenolangelato.

36. Būdas pagal 35 punktą, kur kompozicija yra apibrėžta bet kuriame iš 2-28 punktų.

37. Būdas pagal 35 punktą, kur ingenolangelatas yra iš esmės ingenol-3-angelatas, o papildomas rūgštinantis agentas ir sąlygos yra parinktos taip, kad apsaugotų daugiau kaip 1 % ingenol-3-angelato pertvarkymo į 'a' izoformą.

38. Būdas pagal bet kurį iš 35-37 punktų, kur ingenolangelatas yra iš esmės ingenol- 3-angelatas, o papildomas rūgštinantis agentas ir sąlygos yra parinktos taip, kad apsaugotų daugiau kaip 0,5 % ingenol-3-angelato pertvarkymo į 'a' izoformą.

39. Būdas pagal bet kurį iš 35-38 punktų, kur rūgštinantis agentas suteikia kompozicijai menamą pH nuo 3 iki 3,5.

40. Būdas pagal bet kurį iš 35-39 punktų, kur rūgštinantis agentas pridedamas nuo 0,5 ir 10 masės % kompozicijos kiekio.

41. Būdas pagal bet kurį iš 35-39 punktų, kur kompozicija yra sudaryta tik iš komponentų, apibrėžtų prieš pridedant papildomus reikiamus komponentus.

42. Būdas pagal 41 punktą, kur papildomas reikiamas komponentas yra rūgščių buferio perteklius.

43. Būdas pagal 41 arba 42 punktą, kur papildomas reikiamas komponentas yra polietileno glikolis.

44. Būdas pagal bet kurį iš 41-43 punktų, kur papildomas reikiamas komponentas yra tirštiklis.

45. Būdas pagal bet kurį iš 41-44 punktų, kur kompozicija vėliau saugoma, esant temperatūrai nuo užšalimo iki 8 °C.

---

(51) Int.Cl. ***A61K 9/10*** (2006.01)
A61K 9/06 (2006.01)
A61K 9/12 (2006.01)

(11) **1845942**

(96) 05818606.5

(96) 2005 12 09

(97) 2007 10 24

(97) 2014 04 09

(86) PCT/GB2005/004752

(86) 2005 12 09

(87) WO 2006/075125

(87) 2006 07 20

(30) 0500807, 2005 01 14, GB
0507811, 2005 04 18, GB
PCT/GB2005/002217, 2005 06 06, WO

(72) JOABSSON, Fredrik, SE
JOHNSSON, Markus, SE
TIBERG, Fredrik, SE

(73) CAMURUS AB, 223 70 Lund, SE

(74) Jurga PETNIŪNAITĖ, 51, AAA Law, J.Jasinskio g. 16A, LT-03163 Vilnius, LT

(54) GnRH analogo kompozicijos

Apibrėžties punktai: 21, brėžiniai: 2.

(57) 1. Iš anksto sudaryta kompozicija, apimanti mažo klampumo mišinį iš:

a) bent vieno diacilo glicerolio;

b) bent vieno fosfatidilo cholino;

c) bent vieno, deguonies turinčio organinio tirpiklio;

d) 0,1 - 10 masės % bent vieno gonadotropiną atpalaiduojančio hormono (GnRH) analogo;

kur iš anksto sudaryta kompozicija sudaro, arba gali sudaryti, bent vieną skystos kristalinės fazės struktūrą kai tik yra suliečiama su vandeniniu skysčiu;

kur a:b santykis yra diapazone nuo 40:60 iki 70:30 pagal masę.

2. Iš anksto sudaryta kompozicija pagal 1 punktą, kur sudedamoji dalis a) apima glicerolio dioleatą (GDO).

3. Iš anksto sudaryta kompozicija pagal bet kurį 1 - 2 punktą, kur sudedamoji dalis b) apima sojos fosfatidilo choliną (PC).

4. Iš anksto sudaryta kompozicija pagal bet kurį 1 - 3 punktą, kur sudedamoji dalis c) apima etanolį.

5. Iš anksto sudaryta kompozicija pagal bet kurį 1 - 4 punktą, kur minėta iš anksto sudaryta kompozicija apima bent vieną GnRH analogą, parinktą iš leuprolido ir gozerelino.

6. Panaudojimas:
a) bent vieno diacilo glicerolio;
b) bent vieno fosfatidilo cholino;
c) bent vieno, deguonies turinčio organinio tirpiklio;
d) 0,1 - 10 masės % bent vieno GnRH analogo;
kur a:b santykis yra diapazone nuo 40:60 iki 70:30 pagal masę; mažo klampumo iš anksto sudarytos kompozicijos vaisto, skirto naudoti bazės sudaryme *in vivo*, gydyti bent vieną ligą, parinktą iš navikinių ligų, įskaitant vėžius, ypač krūties ir prostatos, ir prostatos gerybinę hipertrofiją; paauglių priešlaikinio ar uždelsto brendimo; hirsutizmo; Alzheimerio ligos; ir tam tikrų ligų, susijusių su reprodukcine sistema, kaip pavyzdžiui hipogonadizmas, anovuliacija, amenorėja, oligospermija, endometriozė, lejomiomata (gimdos fibroma), priešmenstruacinis sindromas, ar policistinė kiaušidžių liga, gamyboje arba naudoti kaip IVF gydymo dalį.

7. Panaudojimas pagal 6 punktą, apimantis bent vienos kompozicijos pagal bet kurį 1-5 punktą panaudojimą.

8. Panaudojimas pagal bet kurį 6 - 7 punktą, apimantis vaisto, skirto skyrimui suleidžiant į raumenis, po oda arba giliai po oda, gamybą.

9. Panaudojimas pagal bet kurį 6 - 8 punktą, apimantis vaisto, skirto skyrimui naudojant iš anksto užpildytų suleidimo įtaisų priemonę, gamybą.

10. Panaudojimas pagal bet kurį 6 - 9 punktą, apimantis vaisto, skirto skyrimui per mažesnę negu 20 kalibro adatą, gamybą.

11. Panaudojimas pagal bet kurį 6 - 10 punktą, apimantis vaisto, skirto skyrimui vieną kartą kas 20 - 360 dienų, gamybą.

12. Vienkartinis skyrimo įtaisas, iš anksto įkrautas pamatuota iš anksto sudarytos kompozicijos doze, kur kompozicija apima mažo klampumo mišinį iš:
a) bent vieno diacilo glicerolio;
b) bent vieno fosfatidilo cholino;
c) bent vieno, deguonies turinčio organinio tirpiklio;
d) 0,1 - 10 masės % bent vieno GnRH analogo;
kur a:b santykis yra diapazone nuo 40:60 iki 70:30 pagal masę.

13. Įtaisas pagal 12 punktą yra švirkštas arba švirkšto cilindras.

14. Įtaisas pagal bet kurį 12 - 13 punktą, talpinantis kompoziciją pagal 1-5 punktą.

15. Įtaisas pagal bet kurį 12 - 14 punktą, apimantis mažesnę negu 20 kalibro adatą.

16. Įtaisas pagal bet kurį 12 - 15 punktą, talpinantis vieną 0,1-500 mg GnRH analogo dozę.

17. Įtaisas pagal bet kurį 12 - 16 punktą, talpinantis apie 5-90 mg leuprolido arba gozerelino.

18. Įtaisas pagal bet kurį 12 - 17 punktą, talpinantis iš viso ne daugiau kaip 5 ml suleidimo tūrį.

19. Bent vieno GnRH analogo skyrimo rinkinys, talpinantis pamatuotą kompozicijos dozę, kur kompozicija apima mažo klampumo mišinį iš:
a) bent vieno diacilo glicerolio;
b) bent vieno fosfatidilo cholino;
c) bent vieno, deguonies turinčio organinio tirpiklio;
d) 0,1 - 10 masės % bent vieno GnRH analogo;
kur a:b santykis yra diapazone nuo 40:60 iki 70:30 pagal masę.

20. Rinkinys pagal 19 punktą, taip pat turintis skyrimo įtaisą pagal bet kurį 12 - 18 punktą.

21. Rinkinys pagal bet kurį 19 - 20 punktą, talpinantis apie 5-90 mg leuprolido arba gozerelino.

---

(51) Int.Cl. ***A61K 9/127*** (2006.01)
A61P 11/02 (2006.01)
A61P 11/06 (2006.01)
A61P 29/00 (2006.01)
A61K 31/55 (2006.01)
A61K 31/58 (2006.01)
A61K 31/381 (2006.01)
A61K 31/56 (2006.01)
A61K 31/415 (2006.01)
A61K 31/405 (2006.01)
(11) **1888033**
(96) 06744143.6
(96) 2006 06 08

(97) 2008 02 20
(97) 2014 02 19
(86) PCT/GB2006/002090
(86) 2006 06 08
(87) WO 2006/131737
(87) 2006 12 14
(30) 688698 P, 2005 06 09, US
696777 P, 2005 07 07, US
(72) PERESWETOFF-MORATH, Lena, SE
CARLSSON, Anders, SE
(73) Meda AB, 170 09 Solna, SE
(74) Tatjana STERLINA, 37, UAB „Intels“, Naugarduko g. 32/2, LT-03225 Vilnius, LT
(54) Būdas ir kompozicija, skirti uždegiminių sutrikimų gydymui

Apibrėžties punktai: 31, brėžiniai: 0.

(57) 1. Homogeninė farmacinė kompozicija, skirta panaudoti uždegiminio sutrikimo gydyme, apimanti priešuždegiminį ir(arba) antihistamininį aktyvųjį ingredientą, parinktą iš grupės, apimančios azelastiną arba jo farmaciniu požiūriu priimtiną druską, steroidą, parinktą iš alklometazono, beklometazono, budezonido, ciklozonido, klobetazolio, klobetazono, deflazakorto, deksametazono, diflukortolono valerato, fluocinonido, fluokortolono, fluprednideno, flurometolono, flutikazono, halcinonido, hidrokortizono, mometazono, prednizolono, rimeksolono, triamcinolono ir bet kurio iš šių junginių farmaciniu požiūriu priimtiną druską farmaciniu požiūriu priimtiname vandeniniame nešiklyje, ir polinę lipidinę liposomą, su sąlyga, kad aktyviuoju komponentu nėra cetirizinas, kurioje aktyviojo komponento koncentracija vandeniniame nešiklyje yra iš esmės ta pati, ar randasi liposominių struktūrų viduje arba išorėje ir kinta ± 20 %, kai palyginamos koncentracijos liposominių struktūrų viduje arba išorėje kambario temperatūroje ir atmosferos slėgyje.

2. Kompozicija, skirta panaudoti kaip pareikšta 1 punkte, kuri dar apima farmaciniu požiūriu priimtiną buferį, galintį sudaryti pH nuo pH 4 iki pH 8.

3. Kompozicija, skirta panaudoti kaip pareikšta 2 punkte, kuriame pH ribos yra nuo pH 5 iki pH 7.

4. Kompozicija, skirta panaudoti kaip pareikšta 2 punkte arba 3 punkte, kuriame buferis yra fosfato, citrato arba acetato buferis.

5. Kompozicija, skirta panaudoti kaip pareikšta 4 punkte, kuriame buferis yra dinatrio fosfatas, dikalio fosfatas, natrio divandenilio fosfatas, kalio divandenilio fosfatas, fosforo rūgštis plius bazė, natrio citratas, citrinų rūgštis plius bazė, natrio acetatas arba acto rūgštis plius bazė.

6. Kompozicija, skirta panaudoti kaip pareikšta bet kuriame iš nuo 2 iki 5 punktų, kuriame buferio kiekis yra nuo 1 mg/ml iki 30 mg/ml ribose.

7. Kompozicija, skirta panaudoti kaip pareikšta bet kuriame iš ankstesnių punktų, kuriame polinis lipidas yra natūralios kilmės, yra sintetinės/pusiau sintetinės kilmės, arba apima dviejų mišinį.

8. Kompozicija, skirta panaudoti kaip pareikšta bet kuriame iš ankstesnių punktų, kuriame polinis lipidas apima arba susideda iš fosfolipido arba fosfolipidų mišinio.

9. Kompozicija, skirta panaudoti kaip pareikšta 8 punkte, kuriame fosfolipidas apima fosfolipidą, kuris yra fosfatidilcholino, fosfatidilglicerolio, fosfatidilinozitolio, fosfatido rūgšties, fosfatidilserino arba jų mišinio pagrindu.

10. Kompozicija, skirta panaudoti kaip pareikšta 8 punkte arba 9 punkte, kuriame fosfolipidas apima fosfolipidą, kuris atstovaujamas bendrosios formulės I

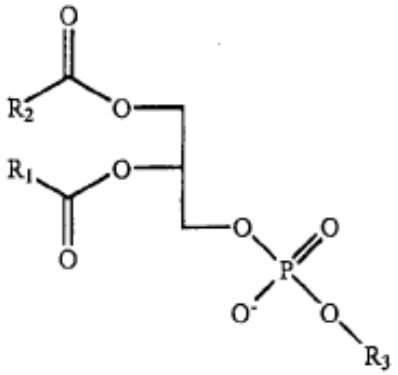

,

kurioje R_1 ir R_2 nepriklausomai reiškia sočiosios arba nesočiosios, šakotosios arba linijinės grandinės alkilo grupę, turinčią tarp 7 ir 23 anglies atomų ir R_3 reiškia amido arba esterio rišančią grupę.

11. Kompozicija, skirta panaudoti kaip pareikšta 10 punkte, kuriame amido arba esterio rišanti grupė yra $-CH_2-CH(OH)-CH_2OH$, $-CH_2-CH_2-N(CH_s)_3$, $-CH_2-CH_2-NH_2$, -H arba $-CH_2-CH(NH_2)-COOH$.

12. Kompozicija, skirta panaudoti kaip pareikšta bet kuriame iš nuo 8 iki 11 punktų, kuriame fosfolipidas apima lipido membraną, gautą iš sojos pupelių.

13. Kompozicija, skirta panaudoti kaip pareikšta bet kuriame iš nuo 8 iki 11 punktų, kuriame fosfolipidas apima dilaurilfosfatidilcholiną, dimiristolfosfatidilcholiną, dipalmitoilfosfatidilcholiną, dilaurilfosfatidilglicerolį, dimiristolfosfatidilglicerolį, dioleoilfosfatidilcholiną arba dioleoilfosfatidilglicerolį.

14. Kompozicija, skirta panaudoti kaip pareikšta bet kuriame iš nuo 1 iki 7 punktų, kuriame polinis lipidas apima arba susideda iš glikolipido arba glikolipidų mišinio.

15. Kompozicija, skirta panaudoti kaip pareikšta 14 punkte, kuriame glikolipidas apima glikoglicerolipidą.

16. Kompozicija, skirta panaudoti kaip pareikšta 15 punkte, kuriame glikoglicerolipidas apima galaktoglicerolipidą.

17. Kompozicija, skirta panaudoti kaip pareikšta 15 punkte, kuriame glikoglicerolipidas apima digalaktozildiacilglicerolį, kurio bendroji formulė II

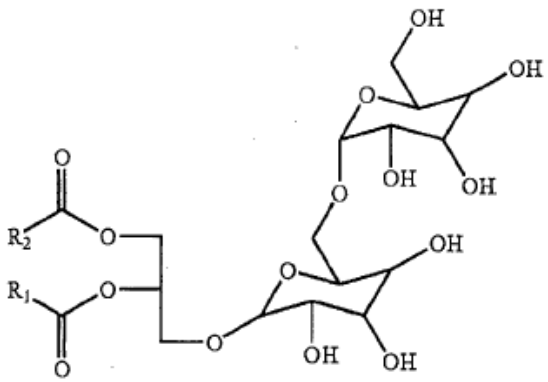

,

kurioje R_1 ir R_2 yra kaip pareikšta 10 punkte.

18. Kompozicija, skirta panaudoti kaip pareikšta bet kuriame iš nuo 14 iki 17 punktų, kuriame glikolipidas apima digalaktozildiacilglicerolį.

19. Kompozicija, skirta panaudoti kaip pareikšta 14 punkte, kuriame glikolipidas apima glikosfingolipidą.

20. Kompozicija, skirta panaudoti kaip pareikšta 19 punkte, kuriame glikosfingolipidas apima monoglikozilsfingoidą, oligoglikozilsfingoidą, oligoglikozilceramidą, monoglikozilceramidą, sialoglikosfingolipidą, uronoglikosfingolipidą, sulfoglikosfingolipidą, fosfoglikosfingolipidą, fosfonglikosfingolipidą, ceramidą, monoheksozilceramidą, diheksozilceramidą, sfingomieliną, lizosfingomieliną, sfingoziną arba jų mišinį.

21. Kompozicija, skirta panaudoti kaip pareikšta 20 punkte, kuriame glikosfingolipidas apima sfingomieliną arba iš jo kildintą produktą.

22. Kompozicija, skirta panaudoti kaip pareikšta 14 punkte, kuriame glikolipidas apima glikofosfatidilinozitolį.

23. Kompozicija, skirta panaudoti kaip pareikšta bet kuriame iš ankstesnių punktų, kuriame panaudotos polinio lipido substancijos yra nuo 10 mg/ml iki 120 mg/ml srityje.

24. Kompozicija, skirta panaudoti kaip pareikšta bet kuriame iš nuo 1 iki 13 arba 23 punktų, kuriame fosfolipido kiekis kompozicijoje yra nuo 17 mg/ml iki 70 mg/ml.

25. Kompozicija, skirta panaudoti kaip pareikšta 24 punkte, kuriame kiekis yra nuo 20 mg/ml iki 40 mg/ml.

26. Kompozicija, skirta panaudoti kaip pareikšta bet kuriame iš ankstesnių punktų, kuri dar apima antioksidantą, chelantą, konservantą arba klampumą didinantį agentą.

27. Kompozicija, skirta panaudoti kaip pareikšta 26 punkte, kuriame oksidantas yra alfa- tokoferolis, askorbo rūgštis, butilintas hidroksianizolas, butilintas hidroksitoluenas, citrinų rūgštis, fumaro rūgštis, pieno rūgštis, monotioglicerolis, propiono rūgštis, propilgalatas, natrio askorbatas, natrio bisulfitas, natrio metabisulfitas, kalio metabisulfitas, natrio sulfitas, vyno rūgštis ir(arba) vitaminas E; kuriame chelantas yra etilenediamintetraacto rūgštis (ir(arba) jos druska), etilenediamintriacto rūgštis ir(arba) dietilentriaminpentaacto rūgštis; kuriame konservantas yra benzalkonio chloridas, benzenkarboksirūgštis, butilintas hidroksianizolas, butilparabenas, chlorbutanolis, etilparabenas, metilparabenas, propilparabenas, fenoksietanolis ir(arba feniletilo alkoholis; arba kuriame klampumą didinantis agentas yra polietileneglikolis, tinklinės struktūros polivinilpirolidonas ir(arba) hidroksipropilmetilceliuliozė.

28. Kompozicija, skirta panaudoti kaip pareikšta bet kuriame iš ankstesnių punktų, kuriame liposomų skersmuo yra mažesnis negu 200 nm.

29. Kompozicija, skirta panaudoti kaip pareikšta 28 punkte, kuriame skersmuo yra tarp 40 nm ir 100 nm.

30. Kompozicija, skirta panaudoti kaip pareikšta bet kuriame iš nuo 1 iki 29 punktų, kuriame kompozicija skiriama pro nosį.

31. Kompozicija, skirta panaudoti kaip pareikšta bet kuriame iš nuo 1 iki 29 punktų, kuriame uždegiminis sutrikimas yra rinitas, astma arba uždegiminis skausmas.

(51) Int.Cl. ***A61K 31/498*** (2006.01)
A61K 9/00 (2006.01)
A61K 31/335 (2006.01)
A61K 31/52 (2006.01)
A61K 31/542 (2006.01)
A61K 47/02 (2006.01)
A61K 47/10 (2006.01)
A61K 47/18 (2006.01)
A61K 47/32 (2006.01)
A61P 27/02 (2006.01)
A61P 27/06 (2006.01)

(11) **2442790**
(96) 10727317.9
(96) 2010 06 17
(97) 2012 04 25
(97) 2014 03 26
(86) PCT/US2010/038979
(86) 2010 06 17
(87) WO 2010/148190
(87) 2010 12 23
(30) 218472 P, 2009 06 19, US
(72) KABRA, Bhagwati P., US
(73) Alcon Research, Ltd., Fort Worth, TX 76134-2099, US
(74) Marius JAKULIS - JASON, 3, AAA Law, J.Jasinskio g. 16A, LT-03163 Vilnius, LT

(54) Vandeninės farmacinės kompozicijos, turinčios borato-poliolio kompleksų

Apibrėžties punktai: 26, brėžiniai: 0.

(57) 1. Daugelio dozių oftalminė kompozicija, apimanti:

pirmąjį poliolį, kur pirmasis poliolis yra parinktas iš manitolio, sorbitolio arba jų derinių;

antrąjį poliolį, kur antrasis poliolis yra parinktas iš propilenglikolio, glicerino arba jų derinių;

efektyvų kiekį borato, kur efektyvus kiekis yra mažiau nei 0,5 m/t % nuo visos kompozicijos;

BAC (benzalkonio chloridą), kaip priešmikrobinį konservantą, kur BAC koncentracija kompozicijoje yra didesnė nei 0,0007 m/t % , bet mažesnė nei 0,0035 m/t %; ir

vandenį.

2. Kompozicija pagal 1 punktą, kur kompozicija atitinka farmakopėjų Ph. Eur. A, Ph. Eur. B arba jų abiejų reikalavimus.

3. Kompozicija pagal 1 arba 2 punktą, kur pirmojo poliolio koncentracija yra bent 0,01 m/t %; bet ne didesnė nei 0,5 m/t %.

4. Kompozicija pagal 3 punktą, kur pirmojo poliolio koncentracija yra mažesnė nei 0,35 m/t %.

5. Kompozicija pagal bet kurį ankstesnį punktą, kur BAC koncentracija yra mažesnė nei 0,0025 m/t % nuo kompozicijos.

6. Kompozicija pagal bet kurį ankstesnį punktą, kur BAC koncentracija yra mažesnė nei 0,0015 m/t % nuo kompozicijos.

7. Kompozicija pagal bet kurį ankstesnį punktą, kur antrojo poliolio yra bent 0,1, bet mažiau nei 5 m/t % nuo kompozicijos.

8. Kompozicija pagal bet kurį ankstesnį punktą, kur pirmasis poliolis yra manitolis.

9. Kompozicija pagal bet kurį ankstesnį punktą, kur kompozicija iš esmės neturi konservantų, išskyrus benzalkonio chloridą.

10. Kompozicija pagal bet kurį ankstesnį punktą, kur kompozicijos suteikiamas atsparumas ašarų pH, sulašinus į akį, yra mažesnis nei 25 ml 1 M NaOH/ml kompozicijos.

11. Kompozicija pagal bet kurį ankstesnį punktą, kur kompozicijos suteikiamas atsparumas ašarų pH, sulašinus į akį, yra mažesnis nei 15 ml 1 M NaOH/ml kompozicijos.

12. Kompozicija pagal bet kurį ankstesnį punktą, kur kompozicijos pH yra nuo 6,2 iki 7,7.

13. Kompozicija pagal bet kurį ankstesnį punktą, dar apimanti terapinį agentą.

14. Kompozicija pagal 13 punktą, kur terapinis agentas yra brinzolamidas, brimonidinas arba jų derinys.

15. Kompozicija pagal bet kurį ankstesnį punktą, dar apimanti anijoninį polimerą.

16. Kompozicija pagal 15 punktą, kur anijoninis polimeras yra parinktas iš ksantano dervos arba karboksivinilo polimero.

17. Kompozicija pagal 16 punktą, kur anijoninis polimeras yra karboksivinilo polimeras.

18. Kompozicija pagal bet kurį ankstesnį punktą, kur kompozicija yra suspensija, su tirpale suspenduotu terapiniu agentu.

19. Kompozicija pagal 18 punktą, kur suspensijos klampa yra didesnė nei 0,02 Pas (20 cps) bet mažesnė nei 0,5 Pas (500 cps), kai suspensijos klampa matuojama esant dideliam maišymo greičiui 120 s^{-1} kambario temperatūroje.

20. Kompozicija pagal bet kurį iš 1-19 punktą, kur kompozicija neturi priešinfekcinio arba antibiotinio terapinio agento.

21. Kompozicija pagal 18 arba 19 punktą, kur suspensija yra redisperguota energingai purtant ne ilgiau kaip 15 sekundžių.

22. Kompozicija pagal 13 punktą, kur terapinis agentas yra brinzolamido ir brimonidino derinys.

23. Kompozicija pagal bet kurį ankstesnį punktą, skirta naudoti žinduolio akių gydymo būde, kai būdas apima:
minėtos kompozicijos įvedimą į žinduolio akį pakartotinai ilgą laiko tarpą.

24. Kompozicija pagal 23 punktą, kur kompozicija įvedama bent vieną kartą per dieną mažiausiai vieną mėnesį.

25. Kompozicija pagal 23 arba 24 punktą, skirta naudoti minėtame būde, dar apimančiame diagnozavimą, prieš įvedimą, žinduolio akiai akių sutrikimo, kuris tinkamai gydomas chroniškai įvedant terapinį agentą.

26. Kompozicija pagal 23 punktą, kur akių sutrikimas yra padidėjęs akių spaudimas.

---

(51) Int.Cl. ***A61K 31/57*** (2006.01)
A61P 5/36 (2006.01)
A61P 15/00 (2006.01)
(11) **2252301**
(96) 09706347.3
(96) 2009 01 28
(97) 2010 11 24
(97) 2013 12 11
(86) PCT/EP2009/050961
(86) 2009 01 28
(87) WO 2009/095418
(87) 2009 08 06
(30) 21610, 2008 01 29, US
(72) GAINER, Erin, FR
NIEMAN, Lynnette, US
ULMANN, André, FR
BLITHE, Diana, US
(73) The U.S.A. as represented by the Secretary, Department of Health and Human Services, Bethesda, MD 20892-7660, US
Laboratoire HRA Pharma, 75003 Paris, FR
(74) Jurga PETNIŪNAITĖ, 51, AAA Law, J.Jasinskio g. 16A, LT-03163 Vilnius, LT
(54) Ulipristalio panaudojimas gimdos fibromos gydymui
Apibrėžties punktai: 12, brėžiniai: 0.
(57) 1. Ulipristalio acetatas (17α-acetoksi-11β-[4-N, N-dimetilamino-fenil)-19-norpregna- 4, 9-dien-3, 20-dionas) arba bet kuris metabolitas, parinktas iš grupės, susidedančios iš CDB-3877, CDB-3963, CDB-3236 ir CDB-4183, skirtas naudoti pacientės kraujavimo sumažinimui arba sustabdymui, kur pacientė kenčia nuo gimdos fibromos.

2. Ulipristalio acetatas arba bet kuris metabolitas, parinktas iš grupės, susidedančios iš CDB-3877, CDB-3963, CDB-3236 ir CDB-4183, skirtas naudoti pacientės kraujavimo sumažinimui arba sustabdymui, kur pacientė kenčia nuo gimdos fibromos pagal 1 punktą, kur jis yra skiriamas per burną.

3. Ulipristalio acetatas arba bet kuris metabolitas, parinktas iš grupės, susidedančios iš CDB-3877, CDB-3963, CDB-3236 ir CDB-4183, skirtas naudoti pacientės kraujavimo sumažinimui arba sustabdymui, kur pacientė kenčia nuo gimdos fibromos, pagal 1 punktą, kur jis yra skiriamas kaip tabletė.

4. Ulipristalio acetatas arba bet kuris metabolitas, parinktas iš grupės, susidedančios iš CDB-3877, CDB-3963, CDB-3236 ir CDB-4183, skirtas naudoti pacientės kraujavimo sumažinimui arba sustabdymui, kur pacientė kenčia nuo gimdos fibromos, pagal bet kurį 1-3 punktą, kur jis yra skiriamas kasdien po 5-15 mg.

5. Ulipristalio acetatas arba bet kuris metabolitas, parinktas iš grupės, susidedančios iš CDB-3877, CDB-3963, CDB-3236 ir CDB-4183, skirtas naudoti pacientės kraujavimo sumažinimui arba sustabdymui, kur pacientė kenčia nuo gimdos fibromos, pagal 4 punktą, kur jis yra skiriamas kasdienine doze po 10 mg.

6. Ulipristalio acetatas skirtas naudoti pacientės kraujavimo sumažinimui arba sustabdymui, kur pacientė kenčia nuo gimdos fibromos.

7. Ulipristalio acetatas arba bet kuris metabolitas, parinktas iš grupės, susidedančios iš CDB-3877, CDB-3963, CDB-3236 ir CDB-4183, skirtas naudoti pacientės kraujavimo sumažinimui arba sustabdymui, kur pacientė kenčia nuo gimdos fibromos, pagal 1 punktą, kur jis yra skiriamas nuo apie 2 iki apie 4 mėnesių laikotarpyje dozėmis per burną.

8. Ulipristalio acetatas arba bet kuris metabolitas, parinktas iš grupės, susidedančios iš CDB-3877, CDB-3963, CDB-3236 ir CDB-4183, skirtas naudoti pacientės kraujavimo sumažinimui arba sustabdymui, kur pacientė kenčia nuo gimdos fibromos, pagal 7 punktą, kur naudojimas yra kartojamas vieną kartą per metus.

9. Ulipristalio acetatas arba bet kuris metabolitas, parinktas iš grupės, susidedančios iš CDB-3877, CDB-3963, CDB-3236 ir CDB-4183, skirtas

naudoti pacientės kraujavimo sumažinimui arba sustabdymui, kur pacientė kenčia nuo gimdos fibromos, pagal 1 punktą, kur jis yra skiriamas minėtai pacientei prieš chirurginę gimdos operaciją.

10. Ulipristalio acetatas arba bet kuris metabolitas, parinktas iš grupės, susidedančios iš CDB-3877, CDB-3963, CDB-3236 ir CDB-4183, skirtas naudoti pacientės kraujavimo sumažinimui arba sustabdymui, kur pacientė kenčia nuo gimdos fibromos, pagal 1 punktą, kur ulipristalio acetatas arba minėtas metabolitas papildomai veikia kaip kontraceptikas.

11. Ulipristalio acetatas arba bet kuris metabolitas, parinktas iš grupės, susidedančios iš CDB-3877, CDB-3963, CDB-3236 ir CDB-4183, skirtas naudoti pacientės kraujavimo sumažinimui arba sustabdymui, kur pacientė kenčia nuo gimdos fibromos, pagal 1 punktą, kur minėta pacientė kenčia nuo, arba yra linkusi į anemiją.

12. Ulipristalio acetatas (17α-acetoksi-11β-[4-N, N-dimetilamino-fenil)-19-norpregna- 4, 9-dien-3, 20-dionas) arba metabolitas, parinktas iš grupės, susidedančios iš CDB-3877, CDB-3963, CDB-3236 ir CDB-4183, skirtas naudoti pacientės kraujavimo sumažinimui arba sustabdymui, kur pacientė kenčia nuo gimdos fibromos, pagal 1 punktą, skirtas papildomai naudoti minėtai pacientei anemijos prevencijai arba gydymui.

---

(51) Int.Cl. ***A61K 31/70*** (2006.01)
A61K 39/395 (2006.01)
A61K 38/16 (2006.01)
C07K 14/00 (2006.01)
C07K 16/00 (2006.01)
C07H 21/00 (2006.01)
C07K 16/28 (2006.01)
C12N 15/13 (2006.01)
C12N 5/20 (2006.01)
A61P 25/00 (2006.01)

(11) **2068887**
(96) 08724452.1
(96) 2008 01 09
(97) 2009 06 17
(97) 2014 03 12
(86) PCT/US2008/000316
(86) 2008 01 09
(87) WO 2008/086006
(87) 2008 07 17
(30) 879324 P, 2007 01 09, US
(72) MI, Sha, US
PEPINSKY, R., Blake, US
SHAO, Zhaohui, US
GARBER, Ellen, A., US
MIKLASZ, Steven, D., US
GRAFF, Christilyn, US

(73) Biogen Idec MA Inc., Cambridge, MA 02142, US
(74) Genė Ona SRUOGIENĖ, 12, UAB TARPINĖ, A.P.Kavoliuko g. 24-152, LT-04328 Vilnius, LT

(54) SP35 antikūnai ir jų panaudojimas

Apibrėžties punktai: 14, brėžiniai: 0.

(57) 1. Išskirtas antikūnas arba jo antigeną rišantis fragmentas, kuris gali specifiškai prisirišti prie SP35 polipeptido, kur antikūnas arba jo fragmentas apima:

VH sritį, apimančią SEQ ID Nr. 436, SEQ ID Nr. 437 ir SEQ ID Nr. 438 atitinkamai VH CDR1, CDR2 ir CDR3 sekas; ir

VL sritį, apimančią SEQ ID Nr. 442, SEQ ID Nr. 443 ir SEQ ID Nr. 444 atitinkamai VL CDR1, CDR2 ir CDR3 sekas;

kur antikūnas arba jo fragmentas prisiriša prie Sp35 polipeptido su afinitetu, charakterizuojamu disociacijos konstanta, ne didesne negu 5 x 10^{-10}M, išmatuota naudojant FACS su CHO ląstelėmis, transfekuotomis žmogaus Sp35.

2. Antikūnas arba jo fragmentas pagal 1 punktą, kur antikūnas apima amino rūgščių seką, nurodytą SEQ ID Nr. 434, ir amino rūgščių seką, nurodytą SEQ ID Nr. 433.

3. Antikūnas arba jo fragmentas pagal 1 punktą, kur antikūnas apima subrandintos formos amino rūgščių seką, nurodytą SEQ ID Nr. 474, ir pasirinktinai amino rūgščių seką, nurodytą SEQ ID Nr. 434.

4. Antikūnas arba jo fragmentas pagal bet kurį iš 1-3 punktų, kuris yra SP35 sąlygotos neuroninių ląstelių mirties antagonistas.

5. Antikūnas arba jo fragmentas pagal bet kurį iš 1-3 punktų, kuris yra SP35 sąlygotos mielinizacijos slopinimo antagonistas.

6. Antikūnas arba jo fragmentas pagal bet kurį iš 1-3 punktų, kuris yra SP35 sąlygotos oligodendrocitų diferenciacijos slopinimo antagonistas.

7. Išskirto Sp35 antikūno arba jo fragmento pagal bet kurį iš 1-3 punktų panaudojimas gamybai vaisto, skirto gyvūno CNS pažeidimo gydymui.

8. Atskirto Sp35 antikūno arba jo fragmento pagal bet kurį iš 1-3 punktų panaudojimas gamybai vaisto, skirto ligos, parinktos iš grupės, susidedančios iš gyvūno išsėtinės sklerozės (MS), progresinės multifokalinės leukoencefalopatijos (PML), encefalomielito (EPL), centrinės smegenų tilto mielolizės (CPM), adrenoleukodistrofijos, Alexander'io ligos, Pelizaeus Merzbacher ligos (PMZ), globoidinių ląstelių leukodistrofijos (Krabb'o liga) ir Wallerian degeneracijos, akies neurito, skersinio mielito, amiotropinės lateralinės sklerozės (ALS), Huntingtono ligos, Alzhaimerio ligos,

Parkinsono ligos, nugaros smegenų pažeidimo, trauminio smegenų pažeidimo, pažeidimo po radiacijos, chemoterapijos sukeltų neurologinių komplikacijų, insulto, ūmios išeminės akių neuropatijos, vitamino E stokos, izoliuoto vitamino E stokos sindromo, Bassen-Kornzweig sindromo, Marchiafava-Bignami sindromo, metachromatinės leukodistrofijos, trišakio nervo neuralgijos ir Bell'o paralyžiaus, gydymui.

9. Panaudojimas pagal 8 punktą, kur liga arba sutrikimas yra išsėtinė sklerozė.

10. Išskirtas Sp35 antikūnas arba jo fragmentas pagal bet kurį iš 1-3 punktų, skirti panaudoti gyvūno CNS pažeidimo gydymui.

11. Išskirtas Sp35 antikūnas arba jo fragmentas pagal bet kurį iš 1-3 punktų, skirti panaudoti ligos, parinktos iš grupės, susidedančios iš gyvūno išsėtinės sklerozės (MS), progresinės multifokalinės leukoencefalopatijos (PML), encefalomielito (EPL), centrinės smegenų tilto mielolizės (CPM), adrenoleukodistrofijos, Alexander'io ligos, Pelizaeus Merzbacher ligos (PMZ), globoidinių ląstelių leukodistrofijos (Krabb'o liga) ir Wallerian degeneracijos, akies neurito, skersinio mielito, amiotropinės lateralinės sklerozės (ALS), Huntingtono ligos, Alzhaimerio ligos, Parkinsono ligos, nugaros smegenų pažeidimo, trauminio smegenų pažeidimo, pažeidimo po radiacijos, chemoterapijos sukeltų neurologinių komplikacijų, insulto, ūmios išeminės akių neuropatijos, vitamino E stokos, izoliuoto vitamino E stokos sindromo, Bassen-Kornzweig sindromo, Marchiafava-Bignami sindromo, metachromatinės leukodistrofijos, trišakio nervo neuralgijos ir Bell'o paralyžiaus, gydymui.

12. Išskirtas Sp35 antikūnas arba jo fragmentas pagal 11 punktą, kur liga arba sutrikimas yra išsėtinė sklerozė.

13. Signalinės transdukcijos NgR1 pagalba *in vitro* slopinimo būdas, apimantis NgR1 kontaktavimą su atskirto Sp35 antikūno arba jo fragmento pagal bet kurį iš 1-3 punktų veiksmingu kiekiu.

14. Šeimininko ląstelė, apimanti:

(a) du ekspresijos vektorius,

kur pirmasis ekspresijos vektorius koduoja antikūno arba jo fragmento pagal bet kurį iš 1-3 punktų VH sritį ir antrasis ekspresijos vektorius koduoja antikūno arba jo fragmento pagal bet kurį iš 1-3 punktų VL sritį; arba

(b) vieną ekspresijos vektorių, kuris koduoja tiek antikūno arba jo fragmento pagal bet kurį iš 1-3 punktų VH sritį, tiek antikūno arba jo fragmento pagal bet kurį iš 1-3 punktų VL sritį.

(51) Int.Cl. ***A61K 38/00*** (2006.01)
C07K 14/59 (2006.01)
(11) **2268666**
(96) 09733497.3
(96) 2009 04 16
(97) 2011 01 05
(97) 2014 03 12
(86) PCT/GB2009/000978
(86) 2009 04 16
(87) WO 2009/127826
(87) 2009 10 22
(30) 45424 P, 2008 04 16, US
08251528, 2008 04 25, EP
(72) COTTINGHAM, Ian, GB
PLAKSIN, Daniel, CH
WHITE, Richard, Boyd, US
(73) Ferring B.V., 2132 JX Hoofddorp, NL
(74) Reda ŽABOLIENĖ, 7, Advokatės Redos Žabolienės kontora METIDA, Verslo centras VERTAS, Gynėjų g. 16, LT-01109 Vilnius, LT

(54) Rekombinantinis FSH, įskaitant alfa 2,3- ir alfa 2,6-sialinimą

Apibrėžties punktai: 7, brėžiniai: 13.

(57) 1. Rekombinantinis FSH (rFSH) (folikulus stimuliuojantis hormonas), įskaitant α2,3- ir α2,6-sialinimą kur 60% arba daugiau bendro sialinimo yra α2,3-sialinimas ir nuo 5 iki 40% bendro sialinimo yra α2,6-sialinimas; kur rekombinantinis FSH turi sialo rūgšties kiekį [išreikštą sialo rūgšties molių santykiu su baltymo moliais] nuo 10 mol/mol iki 15 mol/mol.

2. Rekombinantinis FSH pagal 1 punktą, kuris papildomai apima α2,8-sialinimą.

3. Farmacinė kompozicija, apimanti rFSH, įskaitant α2,3-sialinimą ir α2,6-sialinimą, kur 60% arba daugiau bendro sialinimo yra α2,3-sialinimas ir nuo 5 iki 40% bendro sialinimo yra α2,6-sialinimas; ir turinti sialo rūgšties kiekį [išreikštą sialo rūgšties molių santykiu su baltymo moliais] nuo 10 mol/mol iki 15 mol/mol.

4. Farmacinė kompozicija, apimanti rFSH pagal 2 punktą.

5. Farmacinė kompozicija pagal 3 arba 4 punktą, papildomai apimanti hCG ir/arba LH.

6. Farmacinė kompozicija pagal bet kurį iš 3 – 5 punktų, skirta panaudoti nevaisingumo gydymui.

7. rFSH pagal bet kurį iš 1 arba 2 punktų gavimo būdas, apimantis rFSH žmogaus ląstelių linijoje gavimo arba ekspresijos pakopą.

(51) Int.Cl. ***A61K 38/00*** (2006.01)
A61P 29/00 (2006.01)
(11) **2269622**
(96) 10162989.7
(96) 2006 06 29
(97) 2011 01 05
(97) 2013 12 25
(30) 696173 P, 2005 07 01, US
(72) Löfberg, Robert, SE
von Stein, Oliver, SE
Zargari, Arezou, SE
(73) Index Pharmaceuticals AB, 171 77 Stockholm, SE
(74) Otilija KLIMAITIENĖ, 35, AAA Law, J.Jasinskio g. 16A, LT-03163 Vilnius, LT

(54) CpG oligonukleotidai naudojami nuo steroidų priklausomų pacientų steroidų aktyvumo pagerinimui

Apibrėžties punktai: 18, brėžiniai: 0.

(57) 1. Oligonukleotidai, turintys seką
5'-X_m-CG-Y_n-3'
kur X yra A, T, C arba G; Y yra A, T, C arba G; m=1-100, n=1-100 ir kur bent vienas CG dinukleotidas yra nemetilintas, skirtas steroidų efektyvumo pagerinimui nuo steroidų priklausomame paciente, kuris negali atprasti nuo gydymo sisteminiu arba vietiniu steroidų skyrimu, ir kur minėtas pacientas kenčia nuo uždegiminės ligos.

2. Oligonukleotidas skirtas naudoti pagal 1 punktą, kur minėta uždegiminė liga yra parinkta iš grupės, susidedančios iš opinio kolito, Krono ligos, reumatoidinio artrito, psoriazės, emfizemos, astmos ir lėtinės obstrukcinės plaučių ligos.

3. Oligonukleotidas skirtas naudoti pagal bet kurį 1-2 punktą, kur pacientui šiuo metu yra taikomas priešuždegiminis gydymas.

4. Oligonukleotidas skirtas naudoti pagal bet kurį ankstesnį punktą, kur oligonukleotidas apima bent vieną nukleotidą, turintį pagrindo modifikaciją.

5. Oligonukleotidas skirtas naudoti pagal 4 punktą, kur pagrindo modifikacija yra fosfato atraminė modifikacija.

6. Oligonukleotidas skirtas naudoti pagal 5 punktą, kur fosfato pagrindo modifikacija yra fosforotioato arba fosforoditioato modifikacija.

7. Oligonukleotidas skirtas naudoti pagal 5 punktą, kur fosfato pagrindo modifikacija yra apimama 5' tarpnukleotidinėse jungtyse arba 3' tarpnukleotidinėse jungtyse.

8. Oligonukleotidas skirtas naudoti pagal bet kurį ankstesnį punktų, kur minėtas nukleotidas yra oligonukleotidas, sudarytas iš DNR arba analogo, arba DNR imitacijos, kurie yra parinkti iš grupės, susidedančios iš metilfosfonato, N3'->P5'-fosforamidato, morfolino, peptidinės nukleino rūgšties (PNA), užrakintos nukleino rūgšties (LNA), arabinozilo nukleino rūgšties (ANA), fluoro-arabinozilo nukleino rūgšties (FANA), ir metoksietilo nukleino rūgšties (MOE).

9. Oligonukleotidas skirtas naudoti pagal bet kurį ankstesnį punktą, kur minėtas oligonukleotidas apima bent vieną modifikuoto cukraus fragmento nukleobazę.

10. Oligonukleotidas skirtas naudoti pagal 9 punktą, kur modifikuoto cukraus fragmentas yra 2'-O-metoksietil cukraus fragmentas.

11. Oligonukleotidas skirtas naudoti pagal bet kurį ankstesnį punktą, kur oligonukleotidas yra skiriamas derinant su steroidais.

12. Oligonukleotidas skirtas naudoti pagal bet kurį ankstesnį punktą, kur pacientui skiriamo oligonukleotido kiekis yra nuo apie 0,01 µg iki apie100 mg kūno svorio kilogramui.

13. Oligonukleotidas skirtas naudoti pagal 12 punktą, kur pacientui skiriamo oligonukleotido kiekis yra nuo apie 0,1 µg iki apie 10 mg kūno svorio kilogramui.

14. Oligonukleotidas skirtas naudoti pagal 12 punktą, kur pacientui skiriamo oligonukleotido kiekis yra nuo apie 1 µg iki apie 5 mg kūno svorio kilogramui.

15. Oligonukleotidas skirtas naudoti pagal bet kurį ankstesnį punktų, kur oligonukleotidas yra skiriamas per vieną kartą.

16. Oligonukleotidas skirtas naudoti pagal bet kurį ankstesnį punktą, kur oligonukleotidas yra skiriamas daugiau negu per vieną kartą.

17. Oligonukleotido, turinčio seką
5'-X_m-CG-Y_n-3'
panaudojimas vaisto, skirto steroidų efektyvumo pagerinimui nuo steroidų priklausomame paciente, kuris negali atprasti nuo gydymo sisteminiu arba vietiniu steroidų skyrimu, kur X yra A, T, C arba G; Y yra A, T, C arba G; m=1-100, n=1-100 ir kur bent vienas CG dinukleotidas yra nemetilintas, ir kur minėtas pacientas kenčia nuo uždegiminės ligos, gamyboje.

18. Panaudojimas pagal 17 punktą, kur uždegiminė liga yra parinkta iš grupės, susidedančios iš opinio kolito, Krono ligos, reumatoidinio artrito, psoriazės, emfizemos, astmos ir lėtinės obstrukcinės plaučių ligos.

(51) Int.Cl. ***A61K 38/48*** (2006.01)
(11) **1725253**
(96) 05723092.2
(96) 2005 02 15
(97) 2006 11 29
(97) 2014 04 09
(86) PCT/US2005/004778
(86) 2005 02 15
(87) WO 2005/082339
(87) 2005 09 09
(30) 789180, 2004 02 26, US
39506, 2005 01 18, US
(72) TURKEL, Catherine, C., US
BRIN, Mitchell, F., US
(73) ALLERGAN, INC., Irvine CA 92612, US
(74) Jurga PETNIŪNAITĖ, 51, AAA Law, J.Jasinskio g. 16A, LT-03163 Vilnius, LT
(54) Vaistai ir būdai, skirti galvos skausmo gydymui
Apibrėžties punktai: 1, brėžiniai: 16.
(57) 1. A tipo botulino toksinas, skirtas panaudoti lėtinio galvos skausmo gydymo būde, kur būdas apima A tipo botulino toksino lokalinį skyrimą kompozicijos, apimančios A tipo botulino toksiną, albuminą ir natrio chloridą, ištirpintą druskoje arba vandenyje, kaip tirpiklį, injekcija, kur injekcijų vietų skaičius yra nuo 23 iki 58, injekuojamų raumenų plotų skaičius yra nuo 6 iki 7 ir A tipo botulino toksino dozė yra nuo 105 iki 260 vienetų, ir kur mažiausiai yra injekuojami frontaliniai/tarpantakiniai, okcipitaliniai, temporaliniai, pusiau spinaliniai, diržiniai galvos ir trapeciniai raumenys.

---

(51) Int.Cl. ***A61K 39/145*** (2006.01)
A61K 39/39 (2006.01)
(11) **2043682**
(96) 06806620.8
(96) 2006 10 27
(97) 2009 04 08
(97) 2014 04 02
(86) PCT/EP2006/010439
(86) 2006 10 27
(87) WO 2008/009309
(87) 2008 01 24
(30) 831437 P, 2006 07 17, US
0618195, 2006 09 15, GB
0619090, 2006 09 27, GB
(72) HANON, Emmanuel, Jules, BE
STEPHENNE, Jean, BE
(73) GlaxoSmithKline Biologicals S.A., 1330 Rixensart, BE
(74) Reda ŽABOLIENĖ, 7, Advokatės Redos Žabolienės kontora METIDA, Verslo centras VERTAS, Gynėjų g. 16, LT-01109 Vilnius, LT
(54) Gripo vakcina
Apibrėžties punktai: 3, brėžiniai: 0.
(57) 1. Antroji imunogeninė kompozicija, apimanti gripo virusą arba jo antigeninį preparatą, skirta panaudoti žmonių, prieš tai vakcinuotų su pirmąja imunogenine kompozicija, pakartotiniam vakcinavimui, kur:
- pirmoji imunogeninė kompozicija yra monovalentinė kompozicija, kuri apima gripo viruso antigeną arba antigeninį preparatą iš H5, H2, H9, H7 arba H6 gripo viruso padermės derinyje su adjuvantu, kur antigeno kiekis neviršija 4 µg hemagliutinino vienoje dozėje, kur minėtas adjuvantas yra alyvos vandenyje emulsija, apimanti skvaleną, tokoferolį ir emulsiklį, ir kur antigenas arba antigeninis preparatas yra suskaldyto gripo viruso formos ir
- antroji imunogeninė kompozicija yra monovalentinė kompozicija, kuri apima H5, H2, H9, H7 arba H6 gripo virusą arba jo antigeninį preparatą, kuris yra gripo viruso, naudojamo pirmajai vakcinacijai, dreifo variantas ir
- pakartotinė vakcinacija yra atliekama 6-14 mėnesiais po pirmosios vakcinacijos.

2. Antroji imunogeninė kompozicija pagal 1 punktą, kur antroji imunogeninė kompozicija turi adjuvantą.

3. Antroji imunogeninė kompozicija pagal 2 punktą, kur minėtas adjuvantas yra alyvos vandenyje emulsijos adjuvantas.

---

(51) Int.Cl. ***A61K 39/395*** (2006.01)
C07K 16/28 (2006.01)
A61P 35/00 (2006.01)
A61P 37/00 (2006.01)
A61P 21/04 (2006.01)
C12N 15/13 (2006.01)
C12N 15/85 (2006.01)
C12N 5/10 (2006.01)
C07K 16/46 (2006.01)
(11) **1912675**
(96) 06788565.7
(96) 2006 07 25
(97) 2008 04 23
(97) 2014 02 12
(86) PCT/US2006/029038
(86) 2006 07 25
(87) WO 2007/014278
(87) 2007 02 01
(30) 702499 P, 2005 07 25, US
800595 P, 2006 05 16, US
(72) GROSMAIRE, Laura, Sue, US
HAYDEN-LEDBETTER, Martha, Susan, US
LEDBETTER, Jeffrey, A., US
THOMPSON, Peter, Armstrong, US
SIMON, Sandy, Alexander, US
BRADY, William, US

(73) Emergent Product Development Seattle, LLC, Seattle, Washington 98121, US

(74) Jurga PETNIŪNAITĖ, 51, AAA Law, J.Jasinskio g. 16A, LT-03163 Vilnius, LT

(54) B ląstelių mažinimas, panaudojant CD37 atžvilgiu specifines ir CD20 atžvilgiu specifines molekules

Apibrėžties punktai: 19, brėžiniai: 32.

(57) 1. Humanizuotas CD37 atžvilgiu specifinis rišantis baltymas, skirtas panaudoti B ląstelių vėžio arba autoimuninių ligų gydymui, kur humanizuotas CD37 atžvilgiu specifinis rišantis baltymas apima:

(a) žmogaus lengvosios grandinės struktūrines sritis, lengvosios grandinės CDR1, apimančią aminorūgščių seką SEQ ID Nr. 61, lengvosios grandinės CDR2, apimančią aminorūgščių seką SEQ ID Nr. 64 ir lengvosios grandinės CDR3, apimančią aminorūgščių seką SEQ ID Nr. 66; ir

(b) žmogaus sunkiosios grandinės struktūrines sritis, sunkiosios grandinės CDR1, apimančią aminorūgščių seką SEQ ID Nr. 63, sunkiosios grandinės CDR2, apimančią aminorūgščių seką SEQ ID Nr. 65 ir sunkiosios grandinės CDR3, apimančią aminorūgščių seką SEQ ID Nr. 67 arba 68

b e s i s k i r i a n t i s tuo, kad humanizuotas CD37 atžvilgiu specifinis rišantis baltymas turi būti naudojamas derinyje su CD20 atžvilgiu specifiniu rišančiu baltymu.

2. CD20 atžvilgiu specifinis rišantis baltymas, skirtas naudoti gydyme B ląstelių vėžio arba autoimuninės ligos, b e s i s k i r i a n t i s tuo, kad CD20 atžvilgiu specifinis rišantis baltymas turi būti naudojamas derinyje su humanizuotu CD37 atžvilgiu specifiniu rišančiu baltymu, skirtu naudoti gydyme B ląstelių vėžio arba autoimuninės ligos, kur humanizuotas CD37 atžvilgiu specifinis rišantis baltymas apima:

(a) žmogaus lengvosios grandinės struktūrines sritis, lengvosios grandinės CDR1, apimančią aminorūgščių seką SEQ ID Nr. 61, lengvosios grandinės CDR2, apimančią aminorūgščių seką SEQ ID Nr. 64 ir lengvosios grandinės CDR3, apimančią aminorūgščių seką SEQ ID Nr. 66; ir

(b) žmogaus sunkiosios grandinės struktūrines sritis, sunkiosios grandinės CDR1, apimančią aminorūgščių seką SEQ ID Nr. 63, sunkiosios grandinės CDR2, apimančią aminorūgščių seką SEQ ID Nr. 65 ir sunkiosios grandinės CDR3, apimančią aminorūgščių seką SEQ ID Nr. 67 arba 68.

3. Gaminys, apimantis CD20 atžvilgiu specifinį rišantį baltymą ir humanizuotą CD37 atžvilgiu specifinį rišantį baltymą, skirtas naudoti gydyme B ląstelių vėžio arba autoimuninės ligos, kur humanizuotas CD37 atžvilgiu specifinis rišantis baltymas apima:

(a) žmogaus lengvosios grandinės struktūrines sritis, lengvosios grandinės CDR1, apimančią aminorūgščių seką SEQ ID Nr. 61, lengvosios grandinės CDR2, apimančią aminorūgščių seką SEQ ID Nr. 64 ir lengvosios grandinės CDR3, apimančią aminorūgščių seką SEQ ID Nr. 66; ir

(b) žmogaus sunkiosios grandinės struktūrines sritis, sunkiosios grandinės CDR1, apimančią aminorūgščių seką SEQ ID Nr. 63, sunkiosios grandinės CDR2, apimančią aminorūgščių seką SEQ ID Nr. 65 ir sunkiosios grandinės CDR3, apimančią aminorūgščių seką SEQ ID Nr. 67 arba 68.

4. Humanizuotas CD37 atžvilgiu specifinis rišantis baltymas arba CD20 atžvilgiu specifinis rišantis baltymas arba gaminys, skirtas naudoti gydyme B ląstelių vėžio arba autoimuninės ligos pagal 1, 2 arba 3 punktą, kur humanizuoto CD37 atžvilgiu specifinio rišančio baltymo lengvosios grandinės CDR1, CDR2 ir CDR3 susideda iš aminorūgščių sekų SEQ ID Nr. 61, 64 ir 66 atitinkamai; ir

kur sunkiosios grandinės CDR1, CDR2 ir CDR3 susideda iš aminorūgščių sekų SEQ ID Nr. 63, 65 ir 67 atitinkamai.

5. Humanizuotas CD37 atžvilgiu specifinis rišantis baltymas arba CD20 atžvilgiu specifinis rišantis baltymas arba gaminys, skirtas naudoti gydyme B ląstelių vėžio arba autoimuninės ligos pagal 1, 2 arba 3 punktą, kur humanizuoto CD37 atžvilgiu specifinio rišančio baltymo lengvosios grandinės CDR1, CDR2 ir CDR3 susideda iš aminorūgščių sekų SEQ ID Nr. 61, 64 ir 66 atitinkamai; ir

kur sunkiosios grandinės CDR1, CDR2 ir CDR3 susideda iš aminorūgščių sekų SEQ ID Nr. 63, 65 ir 68 atitinkamai.

6. Humanizuotas CD37 atžvilgiu specifinis rišantis baltymas arba CD20 atžvilgiu specifinis rišantis baltymas arba gaminys, skirtas naudoti gydyme B ląstelių vėžio arba autoimuninės ligos pagal bet kurį ankstesnį punktą, apimantis:

žmogaus lengvosios grandinės struktūrinę sritį, parinktą iš sekų SEQ ID Nr. 170-172, 175, 179, 182, 184-188, 191, 194-198, 203 ir 205-210; arba

žmogaus sunkiosios grandinės struktūrinę sritį, parinktą iš sekų SEQ ID Nr. 140, 141, 143-147, 150, 151, 154-163, 168 ir 169.

7. Humanizuotas CD37 atžvilgiu specifinis rišantis baltymas arba CD20 atžvilgiu specifinis rišantis baltymas arba gaminys, skirtas naudoti gydyme B ląstelių vėžio arba autoimuninės ligos pagal bet kurį ankstesnį punktą, apimantis:

pirmąją žmogaus lengvosios grandinės struktūrinę sritį (FR1), parinktą iš sekų SEQ ID Nr. 170-172, 175 ir 177-181; žmogaus lengvosios grandinės struktūrinę sritį FR2, parinktą iš sekų SEQ ID Nr. 182, 184-188 ir 191; žmogaus lengvosios grandinės struktūrinę sritį FR3, parinktą iš sekų SEQ ID Nr. 194-198, 203 ir 205; ir žmogaus lengvosios grandinės struktūrinę sritį FR4, parinktą iš sekų SEQ ID Nr. 206-210; arba

pirmąją žmogaus sunkiosios grandinės struktūrinę sritį (FR1), parinktą iš sekų SEQ ID Nr. 140, 141 ir 143-146; žmogaus sunkiosios grandinės FR2, parinktą iš sekų SEQ ID Nr. 147, 150 ir 151; žmogaus sunkiosios grandinės FR3, parinktą iš sekų SEQ ID Nr. 154-160; ir žmogaus sunkiosios grandinės FR4, parinktą iš sekų SEQ ID Nr. 161-163, 168 ir 169.

8. Humanizuotas CD37 atžvilgiu specifinis rišantis baltymas arba CD20 atžvilgiu specifinis rišantis baltymas arba gaminys, skirtas naudoti gydyme B ląstelių vėžio arba autoimuninės ligos pagal bet kurį ankstesnį punktą,

kur rišantis baltymas apima viengrandį Fv (scFv) polipeptidą, antikūną arba jo rišantį fragmentą arba imunoglobulino sulietą baltymą, kuris nuo amino galo iki karboksilo galo apima (i) rišantį domeną, turintį imunoglobulino lengvosios ir sunkiosios grandinės kintamas sritis, atskirtas linkeriniu peptidu, (ii) imunoglobulino šarnyro srities polipeptidą, turintį arba nulį, vieną arba dvi cisteino liekanas ir (iii) imunoglobulino CH2 ir CH3 domenus.

9. Humanizuotas CD37 atžvilgiu specifinis rišantis baltymas arba CD20 atžvilgiu specifinis rišantis baltymas arba gaminys, skirtas naudoti gydyme B ląstelių vėžio arba autoimuninės ligos pagal 8 punktą, kur imunoglobulino šarnyro srities polipeptidas gali būti IgG1, IgGA arba IgE šarnyro srities polipeptidas arba mutantinis IgG1.

10. Humanizuotas CD37 atžvilgiu specifinis rišantis baltymas arba CD20 atžvilgiu specifinis rišantis baltymas arba gaminys, skirtas naudoti gydyme B ląstelių vėžio arba autoimuninės ligos pagal bet kurį 8 arba 9 punktą, kur:

rišantis baltymas yra imunoglobulino sulietas baltymas pagal 8 punktą, apimantis lengvosios grandinės kintamą sritį ir sunkiosios grandinės kintamą sritį;

lengvosios grandinės kintama sritis yra prijungta prie sunkiosios grandinės kintamos srities per linkerinį polipeptidą, apimantį (Gly4SER)n, kur n yra 1, 2, 3, 4, 5 arba 6; ir

sujungtos lengvosios ir sunkiosios grandinių kintamos sritys yra prijungtos prie IgG1 efektorinio domeno per šarnyrą, apimantį aminorūgščių seką, parinktą iš grupės, susidedančios iš SEQ ID Nr. 90, 92, 94, 96, 98, 100, 102, 104, 106, 108, 110, 112, 115, 116, 118, 120, 122, 124, 126 arba 127.

11. Humanizuotas CD37 atžvilgiu specifinis rišantis baltymas arba CD20 atžvilgiu specifinis rišantis baltymas arba gaminys, skirtas naudoti gydyme B ląstelių vėžio arba autoimuninės ligos pagal bet kurį ankstesnį punktą, kur humanizuotas CD37 atžvilgiu specifinis rišantis baltymas apima aminorūgščių seką, parinktą iš grupės, susidedančios iš SEQ ID Nr. 48 ir 52.

12. Humanizuotas CD37 atžvilgiu specifinis rišantis baltymas arba CD20 atžvilgiu specifinis rišantis baltymas arba gaminys, skirtas naudoti gydyme B ląstelių vėžio arba autoimuninės ligos pagal bet kurį ankstesnį punktą, kur CD20 atžvilgiu specifinis rišantis baltymas yra CD20 atžvilgiu specifinis monokloninis antikūnas.

13. Humanizuotas CD37 atžvilgiu specifinis rišantis baltymas arba CD20 atžvilgiu specifinis rišantis baltymas arba gaminys, skirtas naudoti gydyme B ląstelių vėžio arba autoimuninės ligos pagal bet kurį ankstesnį punktą, kur CD20 atžvilgiu specifinis monokloninis antikūnas yra rituksimabas.

14. Humanizuotas CD37 atžvilgiu specifinis rišantis baltymas arba CD20 atžvilgiu specifinis rišantis baltymas arba gaminys, skirtas naudoti gydyme B ląstelių vėžio arba autoimuninės ligos pagal bet kurį 1-11 punktą, kur CD20 atžvilgiu specifinis rišantis baltymas yra imunoglobulino sulietas baltymas, kuris yra CD20 atžvilgiu specifinis ir apima nuo amino galo iki karboksilo galo (i) rišantį domeną, turintį imunoglobulino lengvosios ir sunkiosios grandinės kintamas sritis, atskirtas linkeriniu peptidu, (ii) imunoglobulino šarnyro srities polipeptidą, turintį arba nulį, vieną arba dvi cisteino liekanas ir (iii) imunoglobulino CH2 ir CH3 domenus.

15. Humanizuotas CD37 atžvilgiu specifinis rišantis baltymas arba CD20 atžvilgiu specifinis rišantis baltymas arba gaminys, skirtas naudoti gydyme B ląstelių vėžio arba autoimuninės ligos pagal 14 punktą, kur imunoglobulino šarnyro srities polipeptidas gali būti IgG1, IgGA arba IgE šarnyro srities polipeptidas arba mutantinis IgG1.

16. Humanizuotas CD37 atžvilgiu specifinis rišantis baltymas arba CD20 atžvilgiu specifinis rišantis baltymas arba gaminys, skirtas naudoti gydyme B ląstelių vėžio arba autoimuninės ligos pagal bet kurį ankstesnį punktą, kur būdas dar apima chemoterapinio agento, radioterapinio agento, citokino, chemokino arba augimo faktoriaus naudojimą.

17. Humanizuotas CD37 atžvilgiu specifinis rišantis baltymas arba CD20 atžvilgiu specifinis rišantis baltymas arba gaminys, skirtas naudoti gydyme B ląstelių vėžio arba autoimuninės ligos pagal bet kurį ankstesnį punktą, kur B ląstelių vėžys yra Hodžkino liga, ne Hodžkino limfoma, centrinės nervų sistemos limfoma, ūmi limfoblastinė leukemija, lėtinė limfocitinė leukemija, plaukuotųjų ląstelių leukemija, lėtinė mioblastinė leukemija, dauginė mieloma, mažoji limfocitinė limfoma, B ląstelių prolimfocitinė leukemija, limfoplazmocitinė limfoma, blužnies marginalinės zonos limfoma, plazmos ląstelių mieloma, kaulų izoliuota plazmocitoma, išorinė kaulų plazmocitoma, su gleivine susijusio audinio ekstranodalinė B ląstelių marginalinės

zonos limfoma, folikulinė limfoma, mantijos ląstelių limfoma, difuzinė B ląstelių limfoma, mediastinalinė (užkrūčio liaukos) didžiųjų B ląstelių limfoma, intravaskulinė didžiųjų B ląstelių limfoma, pirminė efuzinė limfoma, Burkito limfoma/ leukemija, neaiškaus piktybinio pajėgumo B ląstelių proliferacijos, limfomatoidinė granulomatozė arba potransplantacinis limfoproliferacinis sutrikimas.

18. Humanizuotas CD37 atžvilgiu specifinis rišantis baltymas arba CD20 atžvilgiu specifinis rišantis baltymas arba gaminys, skirtas naudoti gydyme B ląstelių vėžio arba autoimuninės ligos pagal bet kurį 1-16 punktą, kur autoimuninė liga yra reumatoidinis artritas, dauginė sklerozė, sisteminė raudonoji vilkligė, Krono liga, Sjogren'o sindromas, Grave liga, I tipo diabetes mellitus, psoriazė, imuninė trombocitopeninė purpura, pūslelinė, idiopatinė uždegiminė miopatija, sunkioji miastenija arba Waldenstromo makroglobinemija.

19. Humanizuotas CD37 atžvilgiu specifinis rišantis baltymas arba CD20 atžvilgiu specifinis rišantis baltymas arba gaminys, skirtas naudoti gydyme B ląstelių vėžio arba autoimuninės ligos pagal bet kurį ankstesnį punktą, kur CD37 atžvilgiu specifinis rišantis baltymas ir CD20 atžvilgiu specifinis rišantis baltymas yra įvedami nuosekliai maždaug 24 valandų periode arba yra įvedami vienu metu.

---

(51) Int.Cl. ***A61K 39/395*** (2006.01)
A61P 35/00 (2006.01)
A61K 38/17 (2006.01)
C07K 16/28 (2006.01)

(11) **2100618**

(96) 09075102.5

(96) 2006 06 19

(97) 2009 09 16

(97) 2014 02 12

(30) 691920 P, 2005 06 17, US

(72) Loizos, Nick, US
Dolloff, Nathan Graeme, US
Fatatis, Alessandro, US

(73) ImClone LLC, New York, NY 10016, US
Philadelphia Health and Education Corporation d/b/a Drexel University College of Medicine, Philadelphia, PA 19102, US

(74) Liudmila GERASIMOVIČ, 9, IĮ „Liudmila Gerasimovič, Patentinis patikėtinis", Vingrių g. 13-42, LT-01141 Vilnius, LT

(54) Antikūnai prieš PDGFRalfa, skirti naudoti metastazinio kaulų vėžio gydymui

Apibrėžties punktai: 6, brėžiniai: 0.

(57) 1. PDGFRα antagonistas, kur minėtas PDGFRα antagonistas yra antikūnas arba jo fragmentas, kuris yra specifiškas žmogaus PDGFRα ir kuris apima CDRH1 SSSYY (SEQ ID NO:2); CDRH2 SFFYTGSTYYNPSLRS (SEQ ID NO:4); CDRH3 QSTYYYGSGNYYGWFDR (SEQ ID NO:6); CDRL1 RASQSVSSYLA (SEQ ID NO:10); CDRL2 DASNRAT (SEQ ID NO:12); ir CDRL3 QQRSNWPPA (SEQ ID NO:14), skirtas naudoti subjekto metastazinio kaulų vėžio gydymui.

2. PDGFRα antagonistas, skirtas naudoti pagal 1 punktą, kur antikūnas arba jo fragmentas apima sunkiosios grandinės variabilią sritį, turinčią

QLQLQESGPGLVKPSETLSLTCTVSGGSINSSSYYWGWLRQSPGKGLEWIGSFFYTGSTYYNPSLRSRLTISVDTSKNQFSLMLSSVTAADTAVYYCARQSTYYYGSGNY YGWFDRWDQGTLVTVSS (SEQ ID NO: 8) arba lengvosios grandinės variabilią sritį, turinčią

EIVLTQSPATLSLSPGERATLSCRASQSVSSYLAWYQQKPGQAPRLLIYDASNRATGIPARFSGSGSGTDFTLTISSLEPEDFAVYYCQQRSNWPPAFGQGTKVEIK (SEQ IDNO: 16).

3. PDGFRα antagonistas, skirtas naudoti pagal 1 punktą, kur antikūnas arba jo fragmentas apima sunkiosios grandinės variabilią sritį, turinčią

QLQLQESGPGLVKPSETLSLTCTVSGGSINSSSYYWGWLRQSPGKGLEWIGSFFYTGSTYYNPSLRSRLTISVDTSKNQFSLMLSSVTAADTAVYYCARQSTYYYGSGNY YGWFDRWDQGTLVTVSS (SEQ ID NO: 8) ir lengvosios grandinės variabilią sritį, turinčią

EIVLTQSPATLSLSPGERATLSCRASQSVSSYLAWYQQKPGQAPRLLIYDASNRATGIPARFSGSGSGTDFTLTISSLEPEDFAVYYCQQRSNWPPAFGQGTKVEIK (SEQ IDNO: 16).

4. PDGFRα antagonistas, skirtas naudoti pagal 3 punktą, kur antikūnas arba jo fragmentas apima sunkiosios grandinės variabilią sritį, turinčią

MGWSCIILFLVATATGVHSQLQLQESGPGLVKPSETLSLTCTVSGGSINSSSYYWGWLRQSPGKGLEWIGSFFYTGSTYYNPSLRSRLTISVDTSKNQFSLMLSSVTAADTAVYYCARQSTYYYGSGNYYGWFDRWDQGTLVTVSSASTKGPSVFPLAPSSKSTSGGTAALGCLVKDYFPEPVTVSWNSGALTSGVHTFPAVLQSSGLYSLSSVVTVPSSSLGTQTYICNVNHKPSNTKVDKRVEPKSCDKTHTCPPCPAPELLGGPSVFLFPPKPKDTLMISRTPEVTCVWDVSHEDPEVKFNWYVDGVEVHNAKTKPREEQYNSTYRVVSVLTVLHQDWLNGKEYKCKVSNKALPAPIEKTISKAKGQPREPQVYTLPPSREEMTKNQVSLTCLVKGFYPSDIAVEWESNGQPENNYKTTPPVLDSDGSFFLYSKLTVDKSRWQQGN VFSCSVMHEALHNHYTQKSLSLSPGK (SEQ ID NO:31)

ir lengvąją grandinę, turinčią

MGWSCIILFLVATATGVHSEIVLTQSPATLSLSPGERATLSCRASQSVSSYLAWYQQKPGQAPRLLIYDASNRATGIPARFSGSGSGTDFTLTISSLEPEDFAVYYCQQRSNWPPAFGQGTKVEIKRTVAAPSVFIFPPSDEQLKSGTASVVCLLNNFYPREAKVQWKVDNALQSGNSQESVTEQDSKDSTYSLSSTLTLS-

KADYEKHKVYACEVTHQGLS SPVTKSFNRGEC (SEQ IDNO:33).

5. PDGFRα antagonistas, skirtas naudoti pagal bet kurį vieną iš ankstesnių punktų, kur auglys yra metastazavęsis iš prostatos vėžio, krūties vėžio arba plaučių vėžio.

6. PDGFRα antagonistas, skirtas naudoti pagal bet kurį iš 1-4 punktų, antikūnas arba jo fragmentas slopina PDGFRα prisijungimą arba neutralizuoja PDGFRα..

---

(51) Int.Cl. ***A61K 45/06*** (2006.01)
A61K 31/185 (2006.01)
A61K 31/7048 (2006.01)
A61P 7/02 (2006.01)

(11) **2208498**
(96) 08829371.7
(96) 2008 09 05
(97) 2010 07 21
(97) 2014 02 26
(86) PCT/MX2008/000119
(86) 2008 09 05
(87) WO 2009/031878
(87) 2009 03 12
(30) 2007011002, 2007 09 07, MX
(72) GARC A ARMENTA, Mar a Elena, MX
SANTOS MURILLO, Josefina, MX
LVAREZ OCHOA, Victor Guillermo, MX
(73) PPTM INTERNATIONAL S.ą r.l., 1253 Luxembourg, LU
(74) Reda ŽABOLIENĖ, 7, Advokatės Redos Žabolienės kontora METIDA, Verslo centras VERTAS, Gynėjų g. 16, LT-01109 Vilnius, LT
(54) Farmacinė kompozicija, apimanti įvairius venas tonizuojančius ir vazoapsauginius agentus, skirta lėtinio venų nepakankamumo gydymui
Apibrėžties punktai: 5, brėžiniai: 0.
(57) 1. Farmacinė kompozicija, tinkama lėtinio venų nepakankamumo kontrolei ir gydymui, b e s i s k i r i a n t i tuo, kad ji apima diosmino, hesperidino ir kalcio dobesilato sinergistinį derinį kartu su farmaciniu požiūriu priimtinais užpildais.

2. Farmacinė kompozicija pagal 1 punktą, b e s i s k i r i a n t i tuo, kad diosminas kompozicijoje yra 225.0 mg koncentracijos, hesperidinas - 25.0 mg koncentracijos ir kalcio dobesilatas - of 250.0 mg koncentracijos.

3. Farmacinė kompozicija pagal 1 ir 2 punktus, b e s i s k i r i a n t i tuo, kad yra pagaminta kaip vienas vaisto vienetas.

4. Farmacinė kompozicija pagal 1-3 punktus, b e s i s k i r i a n t i tuo, kad yra pagaminta skirti peroraliai kapsulės arba tabletės formos.

5. Farmacinės kompozicijos pagal 1-4 punktus panaudojimas vaisto, skirto lėtinio venų nepakankamumo kontrolei ir gydymui, gamybai.

---

(51) Int.Cl. ***A61K 47/48*** (2006.01)
C08G 65/08 (2006.01)
A61P 25/36 (2006.01)

(11) **1694363**
(96) 04814802.7
(96) 2004 12 16
(97) 2006 08 30
(97) 2014 01 22
(86) PCT/US2004/042661
(86) 2004 12 16
(87) WO 2005/058367
(87) 2005 06 30
(30) 530122 P, 2003 12 16, US
(72) BENTLEY, Michael, D., US
VIEGAS, Tacey, X., US
GOODIN, Richard, R., US
CHENG, Lin, US
ZHAO, Xuan, US
(73) Nektar Therapeutics, San Francisco CA 94158, US
(74) Reda ŽABOLIENĖ, 7, Advokatės Redos Žabolienės kontora METIDA, Verslo centras VERTAS, Gynėjų g. 16, LT-01109 Vilnius, LT
(54) Monodispersinės pegiliuoto naloksolio kompozicijos
Apibrėžties punktai: 8, brėžiniai: 10.
(57) 1. Monodispersinė kompozicija, apimanti junginį, parinktą iš grupės, susidedančios iš:
6-CH_3-$(OCH_2CH_2)_5$-O-naloksolio;
6-CH_3-$(OCH_2CH_2)_6$-O-naloksolio; ir
6-CH_3-$(OCH_2CH_2)_7$-O-naloksolio;
arba jo farmaciniu požiūriu priimtinos druskos, kur junginys yra α-6 izomeras, β-6 izomeras arba α-6 ir β-6 izomerų mišinys.

2. Monodispersinė kompozicija pagal 1 punktą, kurioje junginys yra parinktas iš grupės, susidedančios iš:
α,β-6-CH_3-$(OCH_2CH_2)_5$-O-naloksolio;
α,β-6-CH_3-$(OCH_2CH_2)_6$-O-naloksolio; ir
α,β-6-CH_3-$(OCH_2CH_2)_7$-O-naloksolio;
arba jo farmaciniu požiūriu priimtinos druskos.

3. Monodispersinė kompozicija pagal 2 punktą, kurioje junginys yra α,β-6-CH_3-$(OCH_2CH_2)_7$-O-naloksolis arba jo farmaciniu požiūriu priimtina druska.

4. Monodispersinė kompozicija pagal 1 punktą, kurioje junginys yra parinktas iš grupės, susidedančios iš:
α-6-CH_3-$(OCH_2CH_2)_5$-O-naloksolio;
α-6-CH_3-$(OCH_2CH_2)_6$-O-naloksolio; ir
α-6-CH_3-$(OCH_2CH_2)_7$-O-naloksolio;
arba jo farmaciniu požiūriu priimtinos druskos.

5. Monodispersinė kompozicija pagal 4 punktą, kurioje junginys yra α-6-CH_3-$(OCH_2CH_2)_7$-O-naloksolis arba jo farmaciniu požiūriu priimtina druska.

6. Monodispersinė kompozicija pagal 1 punktą, kurioje junginys yra parinktas iš grupės, susidedančios iš:
β-6-CH_3-$(OCH_2CH_2)_5$-O-naloksolio;
β-6-CH_3-$(OCH_2CH_2)_6$-O-naloksolio; ir
β-6-CH_3-$(OCH_2CH_2)_7$-O-naloksolio;
arba jo farmaciniu požiūriu priimtinos druskos.

7. Monodispersinė kompozicija pagal 6 punktą, kurioje junginys yra β-6-CH_3-$(OCH_2CH_2)_7$-O-naloksolis arba jo farmaciniu požiūriu priimtina druska.

8. Farmacinė kompozicija, apimanti monodispersinę kompoziciją pagal bet kurį iš 1-7 punktų ir farmaciniu požiūriu priimtiną užpildą.

---

(51) Int.Cl. ***A61K 47/48*** (2006.01)
A61K 31/685 (2006.01)
(11) **1926499**
(96) 06805305.7
(96) 2006 09 18
(97) 2008 06 04
(97) 2014 01 22
(86) PCT/DE2006/001651
(86) 2006 09 18
(87) WO 2007/033654
(87) 2007 03 29
(30) 102005045152, 2005 09 21, DE
(72) Stremmel, Wolfgang, DE
(73) PAT GmbH, 81375 München, DE
(74) Jurga PETNIŪNAITĖ, 51, AAA Law, J.Jasinskio g. 16A, LT-03163 Vilnius, LT
(54) Terapiškai aktyvių lipidų panaudojimas kartu su organams/audiniams specifinių terapiškai aktyvių lipidų gamybos būdu
Apibrėžties punktai: 8, brėžiniai: 0.
(57) 1. Lizofosfolipidas, kuris yra kovalentiškai sujungtas su galio rūgštimis arba azialoglikoproteinais, skirtas naudoti uždegiminių, išeminių arba degeneracinių kepenų ligų gydymui.

2. Lizofosfolipidas skirtas naudoti pagal 1 punktą, kur lizofosfolipidas yra lizofosfatidilcholinas arba lizofosfatidiletanolaminas.

3. Lizofosfolipidas skirtas naudoti pagal 1 punktą, kur galio rūgštis yra ursodeoksicholatas arba deoksicholatas.

4. Lizofosfolipidas skirtas naudoti pagal bet kurį vieną 1-3 punktą, b e s i s k i r i a n t i s tuo, kad fosfolipidas gali būti atpalaiduotas po to kai jis yra absorbuojamas ligando ląstelių.

5. Lizofosfolipidas skirtas naudoti pagal bet kurį vieną 1-4 punktą, kuris yra skiriamas tiesiogiai, inhaliuojant, pakartotinais mažais kiekiais, peroraliai, intraveniniu arba intraperitoniniu būdu.

6. Hepatospecifinių terapiškai efektyvių lipidų, skirtų kepenų uždegiminių ligų gydymui, gamybos būdas, b e s i s k i r i a n t i s tuo, kad lizofosfatidiletanolaminas (LizoPE) yra susietas su ursodeoksicholato (UrsoDOCA) karboksilo grupe, kur grupė buvo paversta į esterį tam, kad būtų suformuotas LizoPE-DOCA junginys.

7. LizoPE-DOCA junginys, kuris gali būti gautas būdu pagal 6 punktą.

8. Farmacinė kompozicija, kurios sudėtyje yra LizoPE-DOCA junginys pagal 7 punktą.

---

(51) Int.Cl. ***B01J 20/10*** (2006.01)
B01J 20/12 (2006.01)
B01J 20/18 (2006.01)
B01J 20/32 (2006.01)
B01J 20/28 (2006.01)
09K 3/32 (2006.01)
(11) **2254964**
(96) 09721751.7
(96) 2009 03 09
(97) 2010 12 01
(97) 2014 02 12
(86) PCT/AT2009/000095
(86) 2009 03 09
(87) WO 2009/114881
(87) 2009 09 24
(30) 4242008, 2008 03 17, AT
(72) PHILIPP, Franz, Josef, AT
(73) Commerzialbank Mattersburg im Burgenland Aktiengesellschaft, 7210 Mattersburg, AT
(74) Jurga PETNIŪNAITĖ, 51, AAA Law, J.Jasinskio g. 16A, LT-03163 Vilnius, LT
(54) Aliejų prisijungiančio agento gaminimo būdas
Apibrėžties punktai: 7, brėžiniai: 0.

(57) 1. Aliejų prisijungiančio agento gaminimo būdas, naudojant labai porėtą natūralią birią medžiagą ir organinės medžiagos turinčią nuosėdų medžiagą, b e s i s k i r i a n t i s tuo, kad labai porėta natūrali biri medžiaga, kurios pradinis grūdelių dydis yra tarp 4 ir 10 mm, yra sumaišoma su organinės medžiagos turinčia nuosėdų medžiaga, o mišinys yra deginamas temperatūroje tarp 520 ir 550 °C, ir vėliau yra sutrinamas iki 4-0,125 mm diapazono dydžio grūdelių.

2. Būdas pagal 1 punktą, b e s i s k i r i a n t i s tuo, kad labai porėta natūrali biri medžiaga ir organinės medžiagos turinti nuosėdų medžiaga yra naudojamos esant masės santykiui tarp 75:25 ir 95:5, pagal sausos medžiagos masę prieš deginimą.

3. Būdas pagal vieną iš 1, 2 punktų, b e s i s k i r i a n t i s tuo, kad pemza, atitinkamai pemzos akmuo arba pemzos granulės yra naudojamos kaip labai porėta natūrali biri medžiaga.

4. Būdas pagal bet kurį vieną iš 1, 2 punktų, b e s i s k i r i a n t i s tuo, kad lavos šlakas arba porėta vulkaninė uoliena yra naudojama kaip labai porėta natūrali biri medžiaga.

5. Būdas pagal vieną iš 1, 2 punktų, b e s i s k i r i a n t i s tuo, kad perdirbto popieriaus medžiaga yra naudojama kaip organinės medžiagos turinti medžiaga.

6. Būdas pagal vieną iš 1, 2 punktų, b e s i s k i r i a n t i s tuo, kad nuotekų nuosėdos yra naudojamos kaip organinės medžiagos turinti medžiaga.

7. Būdas pagal vieną iš 1-6 punktų, b e s i s k i r i a n t i s tuo, kad prieš deginimą su mišiniu yra sumaišoma zeolito arba bentonito, kurių kiekis yra daugiausiai 5 masės % pagal mišinio kiekį.

---

(51) Int.Cl. ***B02C 17/16*** (2006.01)
B02C 23/36 (2006.01)
C09D 1/00 (2006.01)
C09D 17/00 (2006.01)
C01G 23/047 (2006.01)
C03C 17/00 (2006.01)
C09B 67/00 (2006.01)
C09C 1/36 (2006.01)

(11) **2411141**
(96) 10756423.9
(96) 2010 03 22
(97) 2012 02 01
(97) 2014 03 05
(86) PCT/SE2010/050312
(86) 2010 03 22
(87) WO 2010/110726
(87) 2010 09 30
(30) 200900401, 2009 03 23, DK
(72) BRUMMERSTEDT IVERSEN, Steen, DK
RASMUSSEN, Hans, DK
AUSIG CHRISTENSEN, Christian, DK
JENSEN, Henrik, DK
REENBERG, Theis, DK
(73) Välinge Photocatalytic AB, 260 40 Viken, SE
(74) Jurga PETNIŪNAITĖ, 51, AAA Law, J.Jasinskio g. 16A, LT-03163 Vilnius, LT
(54) Titano oksido nanodalelių suspensijų su išlaikytu kristališkumu gavimas naudojant rutulinį malūną su mikrometro dydžio rutuliukais
Apibrėžties punktai: 17, brėžiniai: 7.
(57) 1. Tirpiklyje esančių nanokristalinių dalelių koloidinės suspensijos gavimo būdas, apimantis

- mišinio paruošimą sumaišant minėtas nanokristalines daleles su tirpikliu ir vienu arba daugiau dispergentų,
- nanokristalinių dalelių koloidinės suspensijos gavimą, kurio metu mišinys yra malamas malimo kameroje (4; 4A; 4B; 4C), kur minėtas mišinys susiliečia su malimo rutuliukais (9),
- minėtų rutuliukų (9) atskyrimą nuo minėtos koloidinės suspensijos,

kur būdas apima:

- minėtų malimo rutuliukų (9) naudojimą minėtame malimo procese, kurių didžiausias vidutinis skersmuo yra 70 µm, t.y. didžiausias yra 50 µm, ir pageidaujamai didžiausias yra 40 µm, t.y. didžiausias yra 30 µm, ir dar labiau pageidaujamai didžiausias vidutinis skersmuo yra 20 µm, t.y. didžiausias yra 10 µm
- minėtų dalelių malimą minėtoje suspensijoje iki
- dalelių vidutinis dydis suspensijoje pasidaro mažesnis negu 60 nm, t.y. mažesnis negu 50 nm, ir pageidaujamai mažesnis negu 40 nm, t.y. mažesnis negu 30 nm, ir dar labiau pageidaujamai mažesnis negu 20 nm,

b e s i s k i r i a n t i s tuo, kad būdas papildomai apima

- sukurtos energijos valdymą, kad ji būtų mažesnė negu amorfizacijos energija, kad po minėto malimo būtų išlaikyta minėtų pirminių dalelių bent 50 % pradinio kristališkumo, kad po minėto malimo būtų išlaikyta minėtų pirminių dalelių bent 60 % pradinio kristališkumo, ir pageidaujamai, kad po minėto malimo būtų išlaikyta minėtų pirminių dalelių bent 70 % pradinio kristališkumo, kad po minėto malimo būtų išlaikyta minėtų pirminių dalelių bent 80 % pradinio kristališkumo, ir dar labiau pageidaujamai, kad po minėto malimo būtų išlaikyta minėtų pirminių dalelių bent 90 % pradinio kristališkumo.

2. Būdas pagal 1 punktą, kur minėtų malimo rutuliukų (9) tūrio dalis minėtoje malimo kameroje (4; 4A; 4B; 4C) yra 60-95 % diapazone, t.y. 70-90 %, ir pageidaujamai minėtų malimo rutuliukų tūrio dalis minėtoje malimo kameroje (4; 4A; 4B; 4C) yra 70-85 % diapazone, t.y. 80-85%.

3. Tirpiklyje esančių nanokristalinių dalelių koloidinės suspensijos gavimo būdas pagal bet kurį ankstesnį punktą, papildomai apimantis minėtos koloidinės suspensijos pH koregavimą iki vertės tarp 9-12, t.y. tarp 9,5 - 11,5, ir pageidaujamai tarp 10 - 11.

4. Tirpiklyje esančių nanokristalinių dalelių koloidinės suspensijos gavimo būdas pagal bet kurį ankstesnį punktą, kur minėti vienas arba daugiau dispergentų apima vieną arba daugiau aminų, tokių kaip vieną arba daugiau tretinių aminų, pageidaujamai trietilaminą.

5. Tirpiklyje esančių nanokristalinių dalelių koloidinės suspensijos gavimo būdas pagal 5 punktą, papildomai apimantis minėto vieno arba daugiau aminų koncentracijos koregavimą koloidinėje suspensijoje iki vertės, esančios 0,1-30 masės % diapazone, t.y. minėto vieno arba daugiau aminų koncentracijos koloidinėje suspensijoje vertės, esančios 0,5-20 masės % diapazone, ir pageidaujamai minėto vieno arba daugiau aminų koncentracijos koloidinėje suspensijoje vertės, esančios 1-10 masės % diapazone, t.y. minėto vieno arba daugiau aminų koncentracijos koloidinėje suspensijoje vertės, esančios 3-6 masės % diapazone.

6. Tirpiklyje esančių nanokristalinių dalelių koloidinės suspensijos gavimo būdas pagal bet kurį ankstesnį punktą, kur minėti vienas arba daugiau dispergentų apima glikolį, pavyzdžiui monopropileno glikolį.

7. Tirpiklyje esančių nanokristalinių dalelių koloidinės suspensijos gavimo būdas pagal bet kurį ankstesnį punktą, kur minėtas tirpiklis yra arba apima vandenį ir/arba vieną arba daugiau alkoholių.

8. Tirpiklyje esančių nanokristalinių dalelių koloidinės suspensijos gavimo būdas pagal bet kurį ankstesnį punktą, kur minėtos nanokristalinės dalelės yra fotokatalitinės dalelės, pageidaujamai apimančios titano oksidą arba titano oksido modifikuotą formą.

9. Tirpiklyje esančių nanokristalinių dalelių koloidinės suspensijos gavimo būdas pagal 8 punktą, kur minėta modifikuota titano oksido forma apima titano oksido anatazės formą, kuri yra legiruota vienu arba daugiau elementų, parinktų iš N, C, S, I, W, V, Cu, Ag, Au, Pt, Co, Fe, Mo, La, Eu arba jų derinių.

10. Tirpiklyje esančių nanokristalinių dalelių koloidinės suspensijos gavimo būdas pagal 1 punktą, papildomai apimantis

- bent dalies mišinio ištraukimą iš maišymo kameros, naudojant cirkuliacinį siurblį (2), ir
- minėto mišinio įvedimą į malimo kamerą (4; 4A; 4B; 4C), apimančią minėtus malimo rutuliukus (9), ir
- minėtų nanokristalinių dalelių malimą ir/arba trynimą, ir/arba išsklaidymą sukuriant minėtų rutuliukų (9) sukimąsi minėtoje malimo kameroje (4) tam, kad būtų gauta koloidinė suspensija, ir
- minėtų rutuliukų (9) atskyrimą iš minėtos koloidinės suspensijos, ir
- bent dalies minėtos koloidinės suspensijos ištraukimą iš minėtos malimo kameros (4; 4A; 4B; 4C) ir recirkuliaciją į minėtą maišymo kamerą.

11. Tirpiklyje esančios koloidinės suspensijos gavimo būdas pagal 10 punktą, kur minėtų malimo rutuliukų (9) sukimosi greitis yra mažesnis negu 15 m/s, t.y. mažesnis negu 10 m/s, ir pageidaujamai 5-10 m/s diapazone, kur minėtų rutuliukų (9) sukimosi greitis pageidaujamai atsiranda dėl maišytuvo, pageidaujamai maišytuvui sukantis mažesniu negu 15 m/s, t.y. mažesniu negu 10 m/s, ir pageidaujamai 8-10 m/s diapazone, apskritiminiu greičiu.

12. Nanokristalinių dalelių koloidinė suspensija gauta būdu pagal bet kurį 1-11 punktą, kur minėtų nanokristalinių dalelių masės dalis minėtoje koloidinėje suspensijoje yra bent 0,1, t.y. minėtų nanokristalinių dalelių masės dalis minėtoje koloidinėje suspensijoje yra bent 0,2, ir pageidaujamai minėtų nanokristalinių dalelių masės dalis minėtoje koloidinėje suspensijoje yra bent 0,3, t.y. masės dalis yra bent 0,4, ir kur minėtos koloidinės suspensijos drumstumas viename suspensijos centimetre po praskiedimo dejonizuotu vandeniu tam, kad būtų gauta 0,1 masės% minėtų dalelių, yra mažesnis negu 6, t.y. drumstumas viename suspensijos centimetre yra mažesnis negu 4 ir pageidaujamai drumstumas viename suspensijos centimetre yra mažesnis negu 3, t.y. drumstumas viename suspensijos centimetre yra mažesnis negu 2, ir dar labiau pageidaujamai, drumstumas viename suspensijos centimetre yra mažesnis negu 1.

13. Nanokristalinių dalelių koloidinė suspensija gauta būdu pagal bet kurį 1-11 punktą, kur minėtų nanokristalinių dalelių koncentracija minėtoje koloidinėje suspensijoje yra 0,05-5 masės% diapazone, t.y. minėtų nanokristalinių dalelių koncentracija yra 0,1-3 masės% diapazone, ir pageidaujamai minėtų nanokristalinių dalelių koncentracija minėtoje koloidinėje suspensijoje yra 0,3-2 masės% diapazone, t.y. minėtų nanokristalinių dalelių koncentracija minėtoje koloidinėje suspensijoje yra 0,4-1 masės% diapazone, ir kur minėtos koloidinės suspensijos drumstumas viename suspensijos centimetre po praskiedimo dejonizuotu vandeniu tam, kad būtų gauta 0,1 masės% minėtų dalelių, yra mažesnis negu 6, t.y. drumstumas viename suspensijos centimetre yra

mažesnis negu 4 ir pageidaujamai drumstumas viename suspensijos centimetre yra mažesnis negu 3, t.y. drumstumas viename suspensijos centimetre yra mažesnis negu 2, ir dar labiau pageidaujamai, drumstumas viename suspensijos centimetre yra mažesnis negu 1.

14. Nanokristalinių dalelių koloidinė suspensija gauta būdu pagal bet kurį 12-13 punktą, apimanti minėtų nanokristalinių dalelių, kurių vidutinis dydis yra mažesnis negu 60 nm, t.y. mažesnis negu 50 nm, ir pageidaujamai mažesnis negu 40 nm, t.y. mažesnis negu 30 nm, ir dar labiau pageidaujamai mažesnis negu 20 nm, pirminių dalelių sankaupas.

15. Koloidinė suspensija pagal bet kurį 12-14 punktą, kur minėtų nanokristalinių dalelių kristališkumas yra bent 30 %, t.y. bent 40 %, ir pageidaujamai kristališkumas yra bent 50 %, t.y. kristališkumas yra bent 60 %, ir dar labiau pageidaujamai, kristališkumas yra bent 70 %, t.y. bent 80%.

16. Koloidinė suspensija pagal bet kurį 12-14 punktą, kur minėtos nanokristalinės dalelės apima fotokatilizatorių, apimantį titano oksido anatazės formą arba jo modifikuotą formą, kurios koncentracija yra bent 10 masės %, ir minėti vienas arba daugiau dispergentų apima aminą, pavyzdžiui trietilaminą (TEA), kurio koncentracija yra 1-10 masės % diapazone, ir monopropileno glikolį, kurio koncentracija yra 10-20 masės % diapazone.

17. Koloidinė suspensija pagal bet kurį 12-14 punktą, kur minėtos nanokristalinės dalelės apima fotokatilizatorių, apimantį titano oksido anatazės formą arba jo modifikuotą formą, kurios koncentracija yra 0,1-2 masės % diapazone, ir minėti vienas arba daugiau dispergentų apima aminą, pavyzdžiui trietilaminą (TEA), kurio koncentracija yra 0,01-0,3 masės % diapazone, ir monopropileno glikolį, kurio koncentracija yra 0,01-1,5 masės % diapazone.

---

(51) Int.Cl. ***B05D 7/08*** (2006.01)
B27K 3/15 (2006.01)
(11) **2162238**
(96) 08775500.5
(96) 2008 06 19
(97) 2010 03 17
(97) 2014 03 19
(86) PCT/FI2008/050375
(86) 2008 06 19
(87) WO 2008/155466
(87) 2008 12 24
(30) 20070487, 2007 06 19, FI
(72) PYNNÖNEN, Janne, FI
KANKKUNEN, Mika, FI
PÄNKÄLÄINEN, Saku, FI
SILEN, Jouko, FI
LAITINEN, Risto, FI
LINDELL, Henry, FI
(73) Stora Enso Oyj, 00101 Helsinki, FI
(74) Jurga PETNIŪNAITĖ, 51, AAA Law, J.Jasinskio g. 16A, LT-03163 Vilnius, LT
(54) Termiškai modifikuotos medienos paviršiaus apdorojimas

Apibrėžties punktai: 15, brėžiniai: 4.

(57) 1. Termiškai modifikuotos medienos, kuri buvo paveikta terminiu apdorojimu prie didesnės negu 100 °C temperatūros, apdorojimo būdas, b e s i s k i r i a n t i s tuo, kad ant termiškai modifikuotos medienos yra užneštas skystas, dervos pagrindo apsauginis agentas, kuris yra išdžiovinamas ir/arba sukietinimas tam, kad ant medžio būtų gaunamas permatomas apsauginis paviršius, pagamintas iš termoreaktyvaus plastiko.

2. Būdas pagal 1 punktą, b e s i s k i r i a t i s tuo, kad ant medienos yra paskleista arba impregnuota derva kaip vandeninis tirpalas, kur po to vanduo yra išgarinamas.

3. Būdas pagal 2 punktą, b e s i s k i r i a n t i s tuo, kad medienos džiovinimas yra vykdomas naudojant šilumą.

4. Būdas pagal 2 arba 3 punktą, b e s i s k i r i a n t i s tuo, kad į tirpalą yra įdedama dervos kietiklio.

5. Būdas pagal bet kurį ankstesnį punktą, b e s i s k i r i a n t i s tuo, kad ant medienos taikomos dervos kiekis yra 10-400 g/m^2, pageidaujamai 10-150 g/m^2, ir labiau pageidaujamai 30-100 g/m^2, skaičiuojant pagal sausą medžiagą.

6. Būdas pagal bet kurį ankstesnį punktą, b e s i s k i r i a n t i s tuo, kad mediena yra apsaugota fenolio formaldehido derva, kuri medienos išvaizdą atvirame ore išlaiko iš esmės nepakitusią.

7. Būdas pagal bet kurį 1-5 punktą, b e s i s k i r i a n t i s tuo, kad mediena yra apsaugota melamino formaldehido derva arba karbamido formaldehido derva.

8. Termiškai modifikuota mediena, apdorota pagal bet kurį ankstesnį punktą, b e s i s k i r i a n t i tuo, kad ant medienos yra taikomas termoreaktyvus plastikas, kuris ant medienos suformuoja permatomą apsauginį paviršių, skirtą apsaugoti medieną nuo oro poveikio.

9. Termiškai modifikuota mediena pagal 8 punktą, b e s i s k i r i a n t i tuo, kad apsauginis paviršius yra suformuotas iš fenolio formaldehido dervos, kuris medienos išvaizdą atvirame ore išlaiko iš esmės nepakitusią.

10. Termiškai modifikuota mediena pagal 8 punktą, b e s i s k i r i a n t i tuo, kad apsauginis paviršius yra suformuotas iš melamino formaldehido dervos arba karbamido formaldehido dervos.

11. Termoreaktyvaus plastiko, kaip permatomo apsauginio paviršiaus, skirto apsaugoti termiškai apdorotą medieną nuo oro poveikių, panaudojimas.

12. Termoreaktyvaus plastiko panaudojimas pagal 11 punktą, kaip apsauginio paviršiaus, sumažinančio vandens sugėrimą medienoje.

13. Fenolio formaldehido dervos panaudojimas pagal 11 arba 12 punktą, kaip permatomo apsauginio paviršiaus, kuris neleidžia medienai pilkėti esant atvirame ore.

14. Melanino formaldehido dervos arba karbamido formaldehido dervos panaudojimas pagal 11 arba 12 punktą, kaip permatomo apsauginio medienos paviršiaus.

15. Skersai susiejančios dervos panaudojimas, kaip apsauginio agento, taikomo vandeniniame tirpale ant termiškai modifikuotos medienos ir išdžiovinamo, ir sukietinamo tam, kad susiformuotų permatomas apsauginis paviršius iš termoreaktyvaus plastiko.

---

(51) Int.Cl. ***B29C 70/52*** (2006.01)
B29C 53/30 (2006.01)
B29C 59/02 (2006.01)
E21D 21/00 (2006.01)
(11) **2507042**
(96) 10813014.7
(96) 2010 12 03
(97) 2012 10 10
(97) 2014 02 12
(86) PCT/IB2010/055577
(86) 2010 12 03
(87) WO 2011/067738
(87) 2011 06 09
(30) PCT/IT2009/000544, 2009 12 03, WO
(72) BONOMI, Cristiano, IT
FRULLANI, Antonio, IT
(73) Elas Geotecnica S.r.l., 20090 Segrate, IT
(74) Stanislava TELEIŠIENĖ, 31, UAB „Brainera“, Savanorių pr. 217, LT-02300 Vilnius, LT
(54) Būdas ir įranga stiklo pluošto profiliui gaminti, kuris naudojamas kaip armuojantis elementas tranšėjos sienai sustiprinti

Apibrėžties punktai: 15, brėžiniai: 10.

(57) 1. Profilio (15), pagaminto iš stiklo pluošto (5A, 5B) ir numatyto naudoti tranšėjos sienai sustiprinti, gamybos būdas, kai minėtas būdas apima šias stadijas:

minėto stiklo pluošto (5A, 5B) impregnavimą polimero derva;

- stiklo pluošto (5A, 5B) orientavimą išilgine kryptimi ir šio pluošto išdėstymą taip, kad būtų sukonfigūruotas ašine kryptimi besitęsiantis profilis (15);
- minėto profilio (15) labiausiai nutolusio stiklo pluošto (5B) suspaudimą ašiniais intervalais iš esmės srieginiu elementu (8) taip, kad būtų suteikta gofruota forma, iš esmės atitinkanti užbaigto profilio gofruotą formą, minėto profilio (15) išorinio paviršiaus (15B) ir srieginio suspaudimo elemento derinį;
- minėto profilio (15) poveikį polimerizacijos procesu, b e s i s k i r i a n t i s tuo, kad minėto profilio (15) išorinis paviršius (15B) turi sinusoidinę formą ašinės skerspjūvio plokštumos atžvilgiu.

2. Būdas pagal 1 punktą, kur minėtas stiklo pluoštas (5A, 5B) išdėstytas aplink cilindrinę šerdį taip, kad sudarytų minėtą ašine kryptimi besitęsiantį profilį (15), šis profilis (15) nuimamas nuo minėtos cilindrinės šerdies po polimerizacijos proceso.

3. Būdas pagal 1 arba 2 punktą, kur srieginis suspaudimo elementas (8) suvyniotas spirale aplink minėtą profilį (15).

4. Būdas pagal 3 punktą, kur minėtas srieginis suspaudimo elementas (8) suvyniotas iš esmės pastoviu spiralės žingsniu.

5. Būdas pagal 3 punktą, kur minėtas srieginis suspaudimo elementas (8) suvyniotas iš esmės pastoviu spiralės žingsniu minėto profilio iš anksto nustatytame ašiniame ilgyje, ir spiralės žingsnis iš esmės panašus į srieginio elemento storį antrame iš anksto nustatytame ašiniame ilgyje.

6. Būdas pagal vieną ar daugiau ankstesnių punktų, kur minėtas srieginis suspaudimo elementas (8) yra nemetalinis sriegis.

7. Būdas pagal vieną ar daugiau ankstesnių punktų, kur iš esmės srieginis suspaudimo elementas (8) po polimerizacijos proceso lieka inkorporuotas į profilį (15).

8. Įranga (100) profiliui (15) iš stiklo pluošto (5A, 5B) gaminti, kuris naudojamas tranšėjos sienai sustiprinti, ši įranga (100) apima:

- mažiausiai vieną impregnavimo rezervuarą (5) stiklo pluoštui (5A, 5B) impregnuoti polimero derva;
- minėto stiklo pluošto (5A, 5B) orientavimo ir išdėstymo priemones (51, 52) skirtas orientuoti jį ašine kryptimi X ir išdėstyti taip, kad būtų

suformuotas iš esmės ašine kryptimi besitęsiantis profilis (15);

- suspaudimo priemones (80), turinčias iš esmės srieginį suspaudimo elementą (8) minėto profilio (15) labiausiai nutolusiam stiklo pluoštui (5B) suspausti ašiniais intervalais taip, kad suteiktų gofruotą formą, iš esmės atitinkančią užbaigto profilio gofruotą formą, minėto profilio (15) išorinio paviršiaus (15B) ir srieginio suspaudimo elemento derinį;
- polimerizavimo priemones minėtam profiliui polimerizuoti; b e s i s k i r i a n t i s tuo, kad minėto profilio (15) išorinis paviršius (15B) turi sinusoidinę formą ašinės skerspjūvio plokštumos atžvilgiu.

9. Įranga (100) pagal 8 punktą, kur minėta įranga turi tempimo priemones (60) minėtam profiliui (15) tempti ašine kryptimi.

10. Įranga pagal 8 arba 9 punktą, kur suspaudimo priemonės (80) turi vyniojimo mazgą (70) srieginiam suspaudimo elementui vynioti spirale aplink minėtą profilį (15).

11. Įranga (100) pagal 10 punktą, kur minėtas vyniojimo mazgas reguliuojamas taip, kad vyniojimas būtų atliekamas pastoviu spiralės žingsniu.

12. Įranga (100) pagal 11 punktą, kur minėto srieginio suspaudimo elemento (8) vyniojimo greitis aplink minėtą profilį (15) reguliuojamas kaip ašinio traukimo greičio, sukuriamo minėtomis traukimo priemonėmis, funkcija.

13. Profilis (15), pagamintas iš stiklo pluošto (5A, 5B) ir skirtas tranšėjos sienai sustiprinti, minėtą profilį (15) sudaro ašine kryptimi besitęsiantis elementas, suformuotas iš minėto stiklo pluošto (5A, 5B), polimerizacijos procese inkaruoto polimero derva, minėtas profilis (15) turi išorinį paviršių (15B), gofruotą profilio (15) ašinės skerspjūvio plokštumos atžvilgiu, minėta gofruota forma apibrėžta skirtingu labiausiai nutolusio profilio (15) stiklo pluošto (5B) suspaudimo laipsniu, gautu iš esmės srieginiu suspaudimo elementu (8), b e s i s k i r i a n t i s tuo, kad minėto profilio (15) išorinis paviršius (15B) turi sinusoidinę formą ašinės skerspjūvio plokštumos atžvilgiu.

14. Profilis (15) pagal 13 punktą, kur minėtas išorinis paviršius (15B) yra gofruotos formos, apibrėžtos įgaubta dalimi (16) ir išgaubta dalimi (17), kurios tęsiasi spirale besikaitaliodamos ašine kryptimi.

15. Profilis (15) pagal bet kurį iš 13-14 punktų, kur iš esmės srieginis suspaudimo elementas (8) inkorporuotas į profilį (15).

---

(51) Int.Cl. ***B31F 1/07*** (2006.01)
B31F 1/12 (2006.01)
B31F 1/16 (2006.01)
B31F 1/18 (2006.01)
D21F 1/00 (2006.01)
D21H 27/02 (2006.01)
D21F 11/14 (2006.01)
D21F 2/00 (2006.01)
D21F 3/00 (2006.01)

(11) **2391504**
(96) 10701997.8
(96) 2010 01 28
(97) 2011 12 07
(97) 2014 04 02
(86) PCT/US2010/022369
(86) 2010 01 28
(87) WO 2010/088359
(87) 2010 08 05
(30) 206146 P, 2009 01 28, US
694650, 2010 01 27, US
(72) SUPER, Guy H., US
RUTHVEN, Paul J., US
MCCULLOUGH, Stephen J., US
SZE, Daniel H., US
WENDT, Greg A., US
MILLER, Joseph H., US
(73) Georgia-Pacific Consumer Products LP, Atlanta, GA 30303, US
(74) Otilija KLIMAITIENĖ, 35, AAA Law, J.Jasinskio g. 16A, LT-03163 Vilnius, LT

(54) Juosta krepuoto, įvairaus svorio vietinio pagrindo absorbento lapas pagamintas naudojant perforuotą perforuota juostą

Apibrėžties punktai: 10, brėžiniai: 41.

(57) 1. Absorbento lapas (10) iš celiuliozės pluošto su viršutine ir apatine pusėmis, absorbento lapas (10) b e s i s k i r i a n t i s tuo, kad

(i) turi pluoštu praturtintas tuščiavidures skliautines sritis (12), išsikišančias iš viršutinės lapo (10) pusės, minėtos tuščiavidurės skliautinės sritys (12) turi šonines sienas (34) ir bent 5 % didesnį vietinio pagrindo svorį negu lapo (10) vidutinis pagrindo svoris;

(ii) turi jungiančias sritis (18), sudarančias tinklą, kuris sujungia skliautines sritis (12), sujungiančių sričių (18) vietinio pagrindo svoris yra mažesnis negu skliautinių sričių (12) vietinis pagrindo svoris; ir

(iii) turi perėjimo sritis (38) su bendromis pluoštinėmis sritimis, kurios pereina nuo sujungiančių sričių (18) į skliautines sritis (12) besitęsiant į viršų ir į vidų nuo sujungiančių sričių (18) į skliautinių sričių (12) šonines sienas (34).

2. Absorbento lapas (10) pagal 1 punktą, kur bendros pluoštinės sritys yra balno formos, ir/arba,

kur pluoštu praturtintų tuščiavidurių skliautinių sričių (12) vietinio pagrindo svoris yra bent 10 % didesnis negu lapo (10) vidutinis pagrindo svoris, ir/arba,

kur bent dalis pluoštu praturtintų tuščiavidurių skliautinių sričių (12) arba perėjimo sričių (38) pasižymi pluošto orientacijos polinkiu į formavimo krypčiai (CD) statmeną kryptį, ir/arba,

kur bent dalis sujungiančių sričių (18) pasižymi pluošto orientacijos polinkiu į formavimo krypčiai (CD) statmeną kryptį, ir/arba,

kur sujungiančios sritys (18) apibrėžia iš esmės vieną plokštumą, ir/arba, kur bent dalis skliautinės srities (12) šoninių sienų (34) pluoštų pasižymi sujungta struktūra ant šoninių sienų (34) tiek išorinių, tiek ir vidinių paviršių, ir/arba, kur absorbento lapas (10) pasižymi pagrindo svorio nevienodumu, kuris kinta apie iš esmės pastovią vidutinę pagrindo svorio reikmę, ir/arba,

kur absorbento lapo (10) pagrindo svoris kinta kaip dvimatė pasikartojanti struktūra, ir/arba,

kur dvimatė pasikartojanti struktūra apima:

(i) lauką, turintį iš esmės vienodą pagrindo svorį; ir

(ii) daugybę pagrindo didesnio svorio sričių, paskirstytų pasikartojančia struktūra lauke, ir/arba,

kur daugybė pagrindo didesnio svorio sričių apima daugybę diskrečių skliautinių sričių (12), ir/arba,

kur absorbento lapas (10) yra paverčiamas į audinį, turintį specifinę masę, kuri yra didesnė negu 2,58 (mm/8 lapai)/(g/m^2) (6,25(milis/8 lapai)/(svaras/stopa)), ir/arba,

kur absorbento lapas (10) yra paverčiamas į audinį, turintį specifinę masę, kuri yra didesnė negu 3,2 (mm/8 lapai)/(g/m^2) (7,75(milis/8 lapai)/(svaras/stopa)).

3. Absorbento celiuliozinis lapas (10) pagal 1 punktą, kur šoninių sienų (34) vietinio pagrindo svoris yra didesnis negu lapo (10) vidutinis pagrindo svoris ir kur šoninės sienos yra suformuotos išilgai skliautinės srities (12) bent priekinio krašto.

4. Absorbento celiuliozinis lapas (10) pagal 3 punktą,

kur kiekviena skliautinė sritis (12) turi šoninę sieną (40) su nuolydžiu, ir/arba,

kur skliautinės sritys (12) pasižymi vietinio pagrindo svoriu, kuris yra bent 5% didesnis negu vidutinis lapo (10) pagrindo svoris, ir/arba,

kur skliautinės sritys (12) pasižymi vietinio pagrindo svoriu, kuris yra bent 10% didesnis negu vidutinis lapo (10) pagrindo svoris, ir/arba,

kur skliautinių sričių (12) šoninės sienos (34) apima sritis iš sujungto pluošto, kuris tęsiasi į viršų ir į vidų, ir/arba,

kur sujungtos pluoštų (38) grupės yra balno formos, ir/arba,

kur skliautinių sričių (12) šoninės sienos (34) apima sujungtas pluoštų, sudarančių balno formos sritis, besitęsiančias bent dalinai aplink skliautines sritis (12), grupes, ir/arba,

kur kiekviena šoninė siena (34) tęsiasi į viršų ir į vidų tam, kad suformuotų balno formos stipriai sutankintą sujungtą pluoštinę sritį aplink skliautinės srities (12) pagrindą, ir/arba,

kur sujungtos pluoštinės sritys apima balno formos perėjimo sritis, kurios tęsiasi į viršų ir įprastai į vidų nuo sujungiančių sričių (18) į skliautinių sričių (12) šonines sienas (34), ir/arba,

kur balno formos perėjimo sritys suformuoja sritis, kurios bent dalinai apriboja skliautinių sričių (12) pagrindus, ir/arba,

kur balno formos perėjimo sritys suformuoja sritis, kurios yra išlenktos formos apie dalį skliautinių sričių (12) pagrindų.

5. Absorbento lapas (10) pagal 1 punktą, papildomai apimantis karūnuotas pluoštu praturtintas dalis (24) su tuščiavidurių skliautinių sričių (12) pluošto orientacijos polinkiu į formavimo krypčiai (CD) statmeną kryptį.

6. Juosta krepuoto absorbento celiuliozinio lapo (10) gamybos būdas, b e s i s k i r i a n t i s tuo, kad

(a) yra suspaudžiamai nusausinama popieriaus gamybai skirta medžiaga tam, kad būtų suformuotas susidarantis tinklas (154), turintis akivaizdžiai atsitiktinį popieriaus gamybos pluošto pasiskirstymą;

(b) susidarantis tinklas (154) yra taikomas ant judančio perdavimo paviršiaus (358), kuris juda perdavimo paviršiaus greičiu;

(c) susidarantis tinklas (154) yra krepuojamas juosta nuo perkėlimo paviršiaus (358) esant suderinimui nuo 30% iki 60%, naudojant įprastai plokščią polimerinį krepavimo juostą (50), kuris turi kiaurai juostos einančias perforacijas, krepavimo naudojant juostą žingsnis, vykdomas taikant slėgį juostinio krepavimo suspaudime (174), apribotame tarp perdavimo paviršiaus (358) ir krepavimo juostos (50), kur krepavimo juosta (50) juda juostos greičiu, kuris yra lėtesnis negu perdavimo paviršiaus greitis; ir

(d) tinklas (154) yra džiovinamas,

kur popieriaus gaminimo medžiaga yra parinkta, o krepavimo naudojant jusotą ir džiovinimo žingsniai yra valdomi taip, kad išdžiūvęs tinklas turi:

(i) pluoštu praturtintas tuščiavidures skliautines sritis (12), išsikišančias nuo lapo (10) viršutinės pusės, tuščiavidurės skliautinės sritys (12) turi šonines sienas (34) ir vietinio pagrindo svory, kuris yra bent 5% didesnis negu lapo (10) vidutinis pagrindo svoris,

(ii) sujungimo sritis (18), sudarančias tinklą, tarpusavyje sujungiantį lapo (10) skliautines sritis (12), sujungimo sričių (18) vietinio pagrindo svoris yra mažesnis negu skliautinių sričių (12) vietinio pagrindo svoris; ir

(iii) perėjimo sritis (38) su sujungtomis pluoštinėmis

sritimis, kurios pereina nuo sujungimo sričių (18) į skliautines sritis (12), išsitęsdamos į viršų ir į vidų nuo sujungimo sričių (18) į skliautinių sričių šonines sienas (34).

7. Būdas pagal 6 punktą, papildomai b e s i s k i r i a n t i s tuo, kad: (e) prieš džiovinant tinklą (154), krepavimo juosta (50) yra veikiama vakuumu kuomet tinklas (154) yra laikomas ant juostos (50) tam, kad būtų išplėstas tinklas (154), ir/arba, kur krepavimo juosta (50) turi atsitiktinį perforacijų raštą, ir/arba,

kur ne atsitiktinis raštas yra išskirstytas raštas, ir/arba,

kur krepavimo juostos(50) perforacijos apima užapvalintas perforacijas, kurios turi angas ant juostos krepavimo pusės, kurios yra didesnės negu ertmės ant juostos iš įrenginio pusės, ir/arba,

kur krepavimo juostos (50) perforacijos turi ovalių formų ertmes, kurių pagrindinės ašys yra lygiagrečios formavimo krypčiai (CD) statmenai kryčiai, ir/arba,

kur krepavimo jusotos (50) storis yra nuo 0,2 mm iki 1,5 mm, ir/arba,

kur krepavimo juosta (50) apibrėžia pakeltas briaunas (110) aplink perforacijų angas ant juostos krepavimo pusės, ir/arba,

kur pakeltų briaunų (110) aukštis yra nuo apie 10% iki 30% juostos storio, virš juostą supančių sričių, ir/arba,

kur krepavimo juosta (50) yra iš esmės vientisos konstrukcijos, pagamintas iš vieno iš kieto polimero lapo medžiagos, sustiprinto polimerinio lapo medžiagos, ir užpildyto polimerinio lapo medžiagos, ir/arba,

kur krepavimo juosta (50) yra pagamintas iš lazeriu pragręžto monolitinio poliesterio lakšto.

8. Absorbento lapas (10) pagal 1 punktą, kur tuščiavidurės skliautinės sritys (12) turi sujungtus dangtelius (32).

9. Absorbento lapas (10) pagal 8 punktą, kur kiekvienas sujungtas dangtelis (32) yra įprastai suformuotas kaip sferoidinio gaubto dalis.

10. Absorbento lapas (10) pagal 8 punktą, kur kiekvienas sujungtas dangtelis (32) yra įprastai suformuotas kaip sferoidinio gaubto viršūnės dalis.

---

(51) Int.Cl. ***B32B 3/02*** (2006.01)
A47B 96/20 (2006.01)
B32B 3/12 (2006.01)
B32B 21/00 (2006.01)

(11) **2379321**

(96) 09802135.5

(96) 2009 12 21

(97) 2011 10 26

(97) 2014 04 16

(86) PCT/EP2009/067649

(86) 2009 12 21

(87) WO 2010/081615

(87) 2010 07 22

(30) 102009005316, 2009 01 16, DE

(72) BECKMANN, Michael, DE

(73) Fritz Egger GmbH & Co. OG, 3105 Unterradlberg, AT

(74) Reda ŽABOLIENĖ, 7, Advokatės Redos Žabolienės kontora METIDA, Verslo centras VERTAS, Gynėjų g. 16, LT-01109 Vilnius, LT

(54) Konstrukcinė detalė, ypatingai lengvo svorio plokštė

Apibrėžties punktai: 8, brėžiniai: 2.

(57) 1. Lengvo svorio plokštė (1), turinti viršutinę pusę (1a), apatinę pusę (1b) ir daugybę siaurų pusių (1c), apimanti:

- viršutinį dangos sluoksnį (2),
- apatinį dangos sluoksnį (3), ir
- centrinį sluoksnį (4), patalpintą tarp viršutinio dangos sluoksnio (2) ir apatinio dangos sluoksnio (3),
- kurioje bent vienas iš dangos sluoksnių (2, 3) turi medžiagą medienos pagrindu,
- kurioje ant konstrukcinės detalės bent vienos siaurosios pusės (1c) sluoksnių (3, 4) galinės briaunos (5, 6), sukonstruotos viršutinio dangos sluoksnio (2) apačioje, yra nustatytos atgal link konstrukcinės detalės centro, atsižvelgiant į viršutinės dangos sluoksnio (2) galinę briauną (7), bent tik kai kuriose sekcijose, ir
- kurioje yra padengtos sluoksnių (3, 4) galinės briaunos (5, 6), sukonstruotos viršutinės dangos sluoksnio (2) apačioje, b e s i s k i r i a n t i tuo, kad danga (9d) yra suformuota pagal LED juostelę (10) arba profilį (11), turintį integruotus LED us (10a).

2. Lengvo svorio plokštė (1) pagal 1 punktą, b e s i s k i r i a n t i tuo, kad centrinis sluoksnis (4) turi vieną arba daugiau barjerų (8), kurie geriau praeina virš viso lengvo svorio plokštės (1) pločio arba ilgio, kurioje geriau, kai bent vieno barjero (8) atveju, barjero (8) pusė (8a), nukreipta nuo lengvo svorio plokštės (1) centro, formuoja bent dalį centrinio sluoksnio (4) galinės briaunos (5).

3. Lengvo svorio plokštė (1) pagal bet kurį ankstesnį punktą, b e s i s k i r i a n t i tuo, kad viršutinis dangos sluoksnis (2) yra padengtas bent kai kuriose sekcijose, geriau bent vienoje arba daugiau neapsaugotų sekcijų (2a, 2b, 2c), geriau ištisai.

4. Lengvo svorio plokštė (1) pagal bet kurį ankstesnį punktą, b e s i s k i r i a n t i tuo, kad profilis (11) turi išsikišimą (11b), kuris nukreiptas į konstrukcinės

detalės centrą ir geriau yra dantytas ant bent vienos pusės ir yra geriau, kai sukonstruotas tarp centrinio sluoksnio (4) ir apatinio dangos sluoksnio (3).

5. Lengvo svorio plokštė (1) pagal bet kurį ankstesnį punktą, b e s i s k i r i a n t i tuo, kad profilis (11) turi išsikišimą (11c), kuris nukreiptas nuo konstrukcinės detalės centro ir geriau, kai remia viršutinio dangos sluoksnio (2) apatinę pusę.

6. Lengvo svorio plokštė (1) pagal bet kurį ankstesnį punktą, b e s i s k i r i a n t i tuo, kad profilis (11) įvedamas į griovelį (12) ant viršutinio dangos sluoksnio (2) apatinės pusės.

7. Lengvo svorio plokštė (1) pagal bet kurį ankstesnį punktą, b e s i s k i r i a n t i tuo, kad atitinkamos dangos (9a, 9b, 9c, 9d) medžiaga yra pasirinkta iš grupės, turinčios stiklo, metalo, geriau aliuminio arba chromo, plastiko, geriau ABS arba PP, ir laminato, geriau turinčio derva impregnuoto popieriaus.

8. Lengvo svorio plokštė (1) pagal bet kurį ankstesnį punktą, b e s i s k i r i a n t i tuo, kad centrinis sluoksnis (4) turi korio struktūrą, geriau kartono korio struktūrą, ir (arba) medžiagą medienos pagrindu.

---

(51) Int.Cl. ***B65D 5/38*** (2006.01)
B65D 5/42 (2006.01)
(11) **2373547**
(96) 09799021.2
(96) 2009 12 10
(97) 2011 10 12
(97) 2014 03 26
(86) PCT/EP2009/008831
(86) 2009 12 10
(87) WO 2010/066427
(87) 2010 06 17
(30) 08253965, 2008 12 11, EP
(72) CHATELAIN, Lucas, CH
(73) Philip Morris Products S.A., 2000 Neuchâtel, CH
(74) Otilija KLIMAITIENĖ, 35, AAA Law, J.Jasinskio g. 16A, LT-03163 Vilnius, LT
(54) Slankiojančios dalies ir gaubto pakelis su lankstiniu atvartu

Apibrėžties punktai: 10, brėžiniai: 4.

(57) 1. Slankiojančios dalies ir gaubto pakelis, apimantis:

išorinį gaubtą (2), turintį pirmą sieną (8) su anga (18) joje;

vidinę slankiojančią dalį (4), kurioje yra sudėta daugybė rūkymo gaminių (6), vidinę slankiojančią dalį (4), kuri slysta išoriniame gaubte (2) tarp uždaros padėties, kurioje vidinės slankiojančios dalies (4) vidus yra neprieinamas, ir atidarytos padėties, kurioje vidinės slankiojančios dalies (4) vidus yra prieinamas; ir

kur vidinė slankiojanti dalis (4) apima dėžutės dalį (20) ir prie dėžutės dalies (20) prijungtą dangtelio dalį (22), prijungtą išilgai lanksto linijos (24), apie kurią dangtelio dalis (22) gali būti lenkiama, kuomet vidinė slankiojanti dalis (4) yra atidarytoje padėtyje,

b e s i s k i r i a n t i s tuo, kad

lankstinis atvartas (48), prijungtas prie vidinės slankiojančios dalies (4), kuri išsikiša per išoriniame gaubte esančios pirmos sienos (8) angą (18),

kur lankstinis atvartas (48) gali būto lenkiamas tarp pirmos padėties, kurioje atvartas (48) atsiremia į išorinio gaubto (2) pirmą sieną (8) ir antros padėties, kurioje atvartas (48) yra lenkiamas į išorę nuo išorinio gaubto (2) pirmos sienos (8), slenkant vidinei slenkamai daliai (4) tarp uždarytos ir atidarytos padėties,

kur vidinės slankiojančios dalies (4) slenkamasis judesys nuo uždarytos padėties į atidarytą padėtį lankstinį atvartą (48) priverčia atsilenkti nuo pirmos padėties į antrą padėtį.

2. Pakelis (2) pagal 1 punktą, kur lankstinis atvartas (48) yra prijungtas prie vidinės slankiojančios dalies (4) dėžutės dalies (20).

3. Pakelis pagal 1 arba 2 punktą, kur atvartas (48) yra iš esmės tokių pačių išmatavimų kaip ir išorinio gaubto (2) pirma siena (8).

4. Pakelis pagal bet kurį 1-3 punktą, kur atvartas (48) pirmoje padėtyje dalinai uždengia išorinio gaubto (2) pirmos sienos (8) išorinį paviršių.

5. Pakelis pagal bet kurį ankstesnį punktą, kur atvartas (48) yra neatskiriamas nuo vidinės slankiojančios dalies (4).

6. Pakelis pagal bet kurį ankstesnį punktą, papildomai apimantis sulaikymo priemonę (56, 60), skirtą neleisti išimti vidinės slankiojančios dalies (4) iš išorinio gaubto (2).

7. Pakelis pagal bet kurį ankstesnį punktą, papildomai apimantis traukimo auselę (46), sujungtą su vidine slankiojančia dalimi (4), kurią, kuomet yra naudojama, vartotojas gali sugriebti ir patraukti tam, kad vidinė slankiojanti dalis (4) slinktų išoriniame gaubte (2) nuo uždarytos padėties į atidarytą padėtį.

8. Pakelis pagal bet kurį ankstesnį punktą, kur lankstinis atvartas (48) apima du arba daugiau neatskiriamus, sulenkiamai sujungtus, persidengiančius skydelius (48a, 48b).

9. Pakelis pagal bet kurį ankstesnį punktą, kur lankstinis atvartas (48) ir vidinė slankiojanti dalis (4) yra suformuotos iš vieno vientiso laminuoto ruošinio, o lankstinis atvartas (48) yra suformuotas iš dviejų

skydelių (48a, 48b), vienas prie kito pritvirtintų persidengiančiu susietu būdu.

10. Pakelis pagal bet kurį ankstesnį punktą, kur lankstinis atvartas (48) yra sujungtas su vidinės slankiojančios dalies (4) siena, lygiagrečiai ir šalimais išorinio gaubto (2) pirmai sienai (8).

---

(51) Int.Cl. ***B65D 6/24*** (2006.01)
B65D 21/02 (2006.01)

(11) **1880951**

(96) 05857767.7

(96) 2005 04 22

(97) 2008 01 23

(97) 2014 03 05

(86) PCT/AZ2005/000002

(86) 2005 04 22

(87) WO 2006/116824

(87) 2006 11 09

(30) 10605, 2005 04 22, AZ

(72) Mahmudov, Kamran Mahmud Oglu, AZ

(73) Mahmudov, Kamran Mahmud Oglu, Baku 370015, AZ

(74) Otilija KLIMAITIENĖ, 35, AAA Law, J.Jasinskio g. 16A, LT-03163 Vilnius, LT

(54) Polimerinė dėžė

Apibrėžties punktai: 3, brėžiniai: 4.

(57) 1. Polimerinė dėžė, susidedanti iš pagrindo (3) ir ilgesnių šoninių sienų (1), ir trumpesnių galinių sienų (2) dviejų porų, kurios yra pritvirtintos prie pagrindo (3), sujungtos poromis naudojant su viena iš sienų minėtų porų sujungtus kampinius stulpelius (8), kablio ir lizdo jungčių, esančių tarp pagrindo (3) ir sienų dviejų porų apatinių kraštų, ir atpalaiduojamų velkių (7), esančių ant kampinių stulpelių (8),

b e s i s k i r i a n t i tuo, kad kampiniai stulpeliai (8) yra sujungti kartu su dėžės ilgesnėmis šoninėmis sienomis (1), jų rankiniu būdu atpalaiduojamos velkės (7) yra sustiprintos, liejimo metu, metalo pjovimo galais,

trumpesnės galinės sienos (2) turi velkių lizdus (6), skirtus kampinių stulpelių (8) rankiniu būdu atpalaiduojamoms velkėms (7),

ilgesnės šoninės sienos (1) ir trumpesnės galinės sienos (2) ties jų atitinkamais apatiniais kraštais turi prie pagrindo tvirtinamus segmentinius kablius (4), pagrindas (3) turi kabliams (4) skirtus lizdus (5),

kabliai (4) yra įterpiami į lizdus (5), prieš iškeliant šoninių ir galinių sienų poras.

2. Polimerinė dėžė pagal 1 punktą,
b e s i s k i r i a n t i tuo, kad daugiapakopiniam dėžės tvirtinimui, kampiniai stulpeliai (8), viršutinėje dalyje, turi laiptuotus kraštus, o jų apatinė atraminė dalis yra kampinės formos.

3. Polimerinė dėžė pagal bet kurį 1-2 punktą,
b e s i s k i r i a n t i tuo, kad ilgesnės šoninės sienos (1) ir trumpesnės galinės sienos (2) yra suformuotos liejant, esant slėgiui, pagal veidrodžio atspindžio principą, sudarant galimybę toje pačioje liejimo formoje pagaminti tiek kairę tiek dešinę sieną (1).

---

(51) Int.Cl. ***B65D 33/00*** (2006.01)
B65D 75/00 (2006.01)
B65D 75/52 (2006.01)

(11) **2534061**

(96) 11700856.5

(96) 2011 01 27

(97) 2012 12 19

(97) 2013 12 04

(86) PCT/EP2011/051132

(86) 2011 01 27

(87) WO 2011/098360

(87) 2011 08 18

(30) MI20100205, 2010 02 11, IT

(72) GOGLIO, Franco, IT

(73) Goglio S.p.A., 20144 Milano, IT

(74) Vitalija BANAITIENĖ, 55, UAB TARPINĖ, A.P.Kavoliuko g. 24-152, LT-04328 Vilnius, LT

(54) Lanksti pakuotė, skirta skystiems produktams

Apibrėžties punktai: 8, brėžiniai: 9.

(57) 1. Pakuotė (1, 1’), pagaminta iš lanksčios medžiagos, skirta skystiems, tešlos pavidalo ar panašiems produktams, viršuje užsandarinta tiesine viršutine suvirinimo siūle (7), jungiančia dvi priešingas pakuotės šonines sieneles (4, 5), taip jos galuose suformuojant atitinkamus viršutinius kampus (8), b e s i s k i r i a n t i tuo, kad greta bent vieno iš minėtų viršutinių kampų (8), ant dviejų priešingų pakuotės sienelių (4, 5) yra numatytos atitinkamos suvirinimo siūlės (10,11), kurios nukreiptos kad susijungtų pakuotės simetrijos plokštumoje, greta minėto viršutinio kampo (8) suformuodamos V su viršūne.

2. Pakuotė (1, 1’) pagal 1 punktą, kur minėta priešingų suvirinimo siūlių (10, 11) pora sąlygoja atitinkamo pakuotės viršutinio kampo (8) suplokštinimą.

3. Pakuotė (1, 1’) pagal 1 arba 2 punktą,
b e s i s k i r i a n t i tuo, kad minėta tiesinė viršutinė suvirinimo siūlė (7) yra numatyta greta skysčio, laikomo pakuotėje, lygio.

4. Pakuotė (1, 1’) pagal bet kurį iš ankstesnių punktų, kur priešingų suvirinimo siūlių (10, 11) pora yra numatyta kiekviename iš pakuotės minėtų viršutinių kampų (8).

5. Pakuotė (1, 1') pagal bet kurį iš ankstesnių punktų, kur produkto išleidimas yra vykdomas, atliekant vieno iš minėtų viršutinių kampų (8) nupjovimą, kad suformuotų angą (12), apribotą minėta priešingų suvirinimo siūlių (10,11) pora.

6. Pakuotė (1, 1') pagal 5 punktą, kur minėtas nupjovimas taip pat apima minėtą priešingų suvirinimo siūlių (10, 11) porą.

7. Pakuotė (1) pagal bet kurį iš ankstesnių punktų, kuri yra stataus tipo.

8. Pakuotė (1') pagal bet kurį iš 1 - 6 punktų, kuri yra gretasienio formos.

---

(51) Int.Cl. ***B65G 51/02*** (2006.01)
B65G 53/02 (2006.01)
(11) **2483186**
(96) 10773235.6
(96) 2010 09 30
(97) 2012 08 08
(97) 2014 04 23
(86) PCT/DK2010/050247
(86) 2010 09 30
(87) WO 2011/038739
(87) 2011 04 07
(30) 200970138, 2009 10 02, DK
(72) SORENSEN, Peter, Moller, DK
BLAK, Daniel, DK
(73) Blak & S rensen APS, 7441 Bording, DK
(74) Reda ŽABOLIENĖ, 7, Advokatės Redos Žabolienės kontora METIDA, Verslo centras VERTAS, Gynėjų g. 16, LT-01109 Vilnius, LT
(54) Pneumatinė transportavimo sistema
Apibrėžties punktai: 10, brėžiniai: 1.
(57) 1. Transportavimo sistema (1), apimanti bent vieną vamzdinį sujungimą (2) su vidaus skersine dimensija /diametru /diagonale, bent viena išsiuntimo stotimi (3) ir bent viena priėmimo stotimi (4), kuriame pailginti elementai (9) gali būti perkeliami oro srove oro srovės kryptimi vamzdiniame sujungime (2) iš išsiuntimo stoties (3) į priėmimo stotį (4), kur ties išsiuntimo stotimi (3) transportavimo sistema (1) apima bent vieną sujungimą suspaustam orui, b e s i s k i r i a n t i tuo, kad ji apima bent vieną apėjimo vamzdį (11), apeinantį išsiuntimo stotį (3) tokiu būdu, kad vandens srautas nepertraukiamai galėtų būti tiekiamas į vamzdinę sistemą (2) per išsiuntimo stotį (3) ir per minėtą apėjimo vamzdį (11).

2. Transportavimo sistema (1) pagal 1 punktą, b e s i s k i r i a n t i tuo, kad išsiuntimo stotis (3) transportavimo sistemoje (1) apima laikiklį (7), skirtą bent vienam elementui (9), kur bent vienas elementas (9) gali būti patalpintas išpjovoje (8) šiame laikiklyje (7), kur išpjova (8) laikiklyje (7) jungtyje su elemento (9) siuntimu gali būti perkelta į oro srautą vamzdiniame sujungime (2) ir judėtų oro srautu, kuriame oro srautas yra generuojamas mechaniniu pūtimo įrenginiu (6).

3. Transportavimo sistema (1) pagal bet kurį iš 1 - 2 punktų, b e s i s k i r i a n t i tuo, kad vamzdinis sujungimas (2) apima mechaninį siurbimo įrenginį (15), kuriuo oras yra siurbiamas ir išleidžiamas, kur oras yra išsiurbiamas tuoj pat prieš priėmimo stotį (4).

4. Transportavimo sistema (1) pagal bet kurį iš 1 - 3 punktų, b e s i s k i r i a n t i tuo, kad bent vienas transportavimo sistemos (1) vamzdinis sujungimas (2) yra sukonstruotas su vienu arba daugiau reguliatorių (12) oro srautui, kur oro srauto reguliatoriai (12) yra numatyti su reguliavimo priemone (14), skirta atidaryti arba uždaryti kiaurymes (13) vamzdinio sujungimo (2) paviršiuje.

5. Transportavimo sistema (1) pagal bet kurį iš 1 - 4 punktų, b e s i s k i r i a n t i tuo, kad bent vienas vamzdinis sujungimas (2) yra pagamintas iš vamzdelių arba žarnų, ypatingai iš plastikinių arba metalinių vamzdelių arba žarnų.

6. Transportavimo sistema (1) pagal bet kurį iš 1 - 5 punktų, b e s i s k i r i a n t i tuo, kad vamzdinis sujungimas (2) dar apima identifikavimo priemones, kurioje šios identifikavimo priemonės yra sujungtos su centrine duomenų sistema.

7. Transportavimo sistema (1) pagal bet kurį iš 1 - 6 punktų, b e s i s k i r i a n t i tuo, kad transportavimo sistema (1) dar apima maitinimo sistemą, kur maitinimo sistema apima bent vieną magaziną elementų (9) talpinimui, kur maitinimo sistema apima priemones magazino aktyvinimui ir priemones elementų (9) aktyvinimui magazine, kur elementai (9) yra judantys iš maitinimo sistemos ir į išsiuntimo stotį (3).

8. Transportavimo sistemos (1) panaudojimas pagal bet kurį iš 1 - 7 punktų, b e s i s k i r i a n t i s tuo, kad transportavimo sistema (1) yra naudojama transportuoti daugybę pailgintų elementų (9), tuo pačiu metu kai individualūs elementai (9) yra siunčiami iš eilės, vamzdelio vidinė skersinė sekcija turi apimtį, didesnę už elemento didžiausią skersinę sekciją.

9. Transportavimo sistemos (1) panaudojimas pagal 8 punktą, b e s i s k i r i a n t i s tuo, kad transportavimo sistema (1) yra naudojama transportuoti elementus (9), kur elementai (9) yra sudaryti iš medžiagos, kuri turi būti transportuojama.

10. Transportavimo sistemos (1) panaudojimas pagal 8 arba 9 punktą, b e s i s k i r i a n t i s tuo,

kad transportavimo sistema (1) yra naudojama transportuoti elementus (9), sudarytus iš talpyklų, kur talpykla talpina, pavyzdžiui, kraujo mėginius arba kitus mėginius, kuriame elementas (9) yra perduotas iš išsiuntimo stoties (3) ir per transportavimo sistemą (1) siunčiamas į priėmimo stotį (4) ryšyje su laboratorija.

---

(51) Int.Cl. ***C07C 51/265*** (2006.01)
C07C 63/26 (2006.01)
C07C 63/15 (2006.01)

(11) **2349971**

(96) 09745152.0

(96) 2009 10 22

(97) 2011 08 03

(97) 2014 04 02

(86) PCT/US2009/005764

(86) 2009 10 22

(87) WO 2010/062316

(87) 2010 06 03

(30) 556107, 2009 09 09, US
110248 P, 2008 10 31, US

(72) FOGLE, Raymond, Elbert, III, US
SHEPPARD, Ronald, Buford, US
UPSHAW, Timothy, Alan, US
WONDERS, Alan, George, US

(73) GRUPO PETROTEMEX, S.A. DE C.V., San Pedro Garza Garcia, Nuevo Leon 66265, MX

(74) Tatjana STERLINA, 37, UAB „Intels“, Naugarduko g. 32/2, LT-03225 Vilnius, LT

(54) Dikarboksirūgšties gamyba su padidintu energijos rekuperavimu

Apibrėžties punktai: 20, brėžiniai: 1.

(57) 1. Aromatinės dikarboksirūgšties gamybos būdas, kai minėtas būdas apima:

a) aromatinio junginio oksidavimą bent jau viename oksidatoriuje taip pagaminant oksidatoriaus atidirbusias dujas ir oksidatoriaus šlamą, apimantį aromatinę dikarboksirūgštį, kuriame minėtos oksidatoriaus atidirbusios dujos turi mažiausiai 12.4 kilogramų garų kilogramui minėto aromatinio junginio, paduoto į minėtą oksidatorių;

b) tirpiklio regeneravimo sistemoje hidrokarbilo junginių regeneravimą iš minėtų oksidatoriaus atidirbusių dujų taip pagaminant hidrokarbilo-nuskurdintas atidirbusias dujas, apimančias mažiausiai 3 kilogramus vandens garų kilogramui minėto aromatinio junginio, paduoto į minėtą oksidatorių; ir

c) minėtų nuskurdinto hidrokarbilo atidirbusių dujų porcijos praleidimą per mažiausiai vieną turboekspanderį taip generuojant darbą, kuriame minėtos hidrokarbilo-nuskurdintos atidirbusios dujos, paduotos į minėtą turbodetanderį, apima mažiausiai 3 kilogramus vandens garų kilogramui minėto aromatinio junginio, paduoto į minėtą oksidatorių.

2. Būdas pagal 1 punktą, kuriame minėtos oksidatoriaus atidirbusios dujos apima mažiausiai 13.2 kilogramų garų kilogramui minėto aromatinio junginio, paduoto į minėtą oksidatorių.

3. Būdas pagal 1 punktą, kuriame minėtos oksidatoriaus atidirbusios dujos apima garų junginius, įskaitant išgarintą vandenį ir išgarintus hidrokarbilo junginius.

4. Būdas pagal 3 punktą, kuriame minėtos oksidatoriaus atidirbusios dujos apima minėtus garų junginius mažiausiai 50 masės procentų kiekiu.

5. Būdas pagal 1 punktą, kuriame didžioji vandens garų dalis, pereinanti per minėtą turbodetanderį, yra mažiausiai 50 procentų vandens masės kiekio, paliekančio minėtą tirpiklio regeneravimo sistemą minėtame hidrokarbilo-nuskurdintų atidirbusių dujų sraute.

6. Būdas pagal 5 punktą, kuriame minėtas hidrokarbilo-nuskurdintas atidirbusias dujas nepajungia terminei oksidacinei destrukcijai (TOD) prieš įeinant į minėtą turbodetanderį.

7. Būdas pagal 1 punktą, dar apimantis grąžinimą bent jau porcijos regeneruotų hidrokarbilo junginių į minėtą oksidatorių kaip regeneruotą tirpiklį.

8. Būdas pagal 7 punktą, kuriame bent jau 40 masės procentų minėto regeneruoto tirpiklio tiekiama į minėtą oksidatorių minėto oksidatoriaus atidirbusių dujų temperatūroje neperžengiant 80 ºC .

9. Būdas pagal 1 punktą, dar apimantis šlamo, apimančio minėtos aromatinės dikarboksirūgšties kietąsias daleles ir skystą tirpiklį, pajungimą kietos-skystos fazės atskyrimui ir/arba plovimui, toliau apimantis filtrato tirpiklio regeneravimą po minėtos kietos-skystos fazės atskyrimo ir/arba plovimo pakopos ir bent jau porcijos minėto filtrato tirpiklio grąžinimą į minėtą oksidatorių.

10. Būdas pagal 9 punktą, kuriame bent jau 40 masės procentų minėto filtrato tirpiklio, tiekiamo į minėtą oksidatorių, pasiekia minėtą oksidatorių mažiausiai 60 ºC temperatūroje.

11. Būdas pagal 1 punktą, dar apimantis oro suslėgimą oro kompresoriuje ir gauto suslėgto oro padavimą į minėtą oksidatorių.

12. Būdas pagal 11 punktą, kuriame minėtas oro kompresorius yra bent jau dalinai varomas minėtu turbodetanderiu.

13. Būdas pagal 12 punktą, kuriame turbodetanderio atidirbusias dujas iškrauna iš minėto

turbodetanderio, kuriame minėto atidirbusių dujų turbodetanderio iškrovos slėgis yra bent jau 0.05 bar (g) ir mažesnis negu 0.9 bar (g).

14. Būdas pagal 1 punktą, kuriame minėtas hidrokarbilo nuskurdintas atidirbusias dujas paduoda į minėtą bent jau vieną turbodetanderį, apimantį bent jau 3.3 kilogramo vandens garų kilogramui minėto aromatinio junginio, paduodamo į minėtą oksidatorių.

15. Būdas pagal 1 punktą, kuriame minėtos hidrokarbilo nuskurdintos atidirbusios dujos, paduodamos į minėtą bent jau vieną turbodetanderį, apima bent jau 40 molinių procentų vandens.

16. Būdas pagal 15 punktą, dar apimantis pašalinimą bent jau 10 masės procentų vandens garų, esančių minėtame atidirbusių dujų turbodetanderyje kaip vandens skystį, kad kartu aprūpintų atidirbusių dujų kondensatorių.

17. Būdas pagal 16 punktą, kuriame minėto turbodetanderio atidirbusių dujų iškrovos slėgis yra bent jau -0.9 bar (g) ir mažesnis negu 0.3 bar (g).

18. Būdas pagal 16 punktą, kuriame minėtos tirpiklio regeneravimo sistema nenaudoja azeotropinės distiliacijos junginio.

19. Būdas pagal 1 punktą, kuriame minėtą oksidavimą vykdo mažiausiai 120 ºC ir žemesnėje negu 200 ºC temperatūroje.

20. Būdas pagal 1 punktą, kuriame minėtas aromatinis junginys yra *para*-ksilenas.

---

(51) Int.Cl. ***C07C 59/84*** (2006.01)
C07C 59/88 (2006.01)
C07C 59/90 (2006.01)
C07C 251/48 (2006.01)
A61K 31/192 (2006.01)
A61P 3/06 (2006.01)
A61P 3/10 (2006.01)
A61P 3/04 (2006.01)
C07C 59/68 (2006.01)
C07C 323/22 (2006.01)
C07C 323/62 (2006.01)
C07D 335/06 (2006.01)
C07C 59/76 (2006.01)
C07C 69/734 (2006.01)

(11) **2046715**
(96) 07730296.6
(96) 2007 06 21
(97) 2009 04 15
(97) 2014 04 16
(86) PCT/EP2007/056224
(86) 2007 06 21
(87) WO 2007/147879
(87) 2007 12 27
(30) 0605540, 2006 06 21, FR
(72) DELHOMEL, Jean-Francois, FR
HANF, Rémy, FR
CAUMONT-BERTRAND, Karine, FR
(73) Genfit, 59120 Loos, FR
(74) Jurga PETNIŪNAITĖ, 51, AAA Law, J.Jasinskio g. 16A, LT-03163 Vilnius, LT
(54) Pakeistieji 1,3-difenilpropano dariniai, preparatai ir jų panaudojimas
Apibrėžties punktai: 11, brėžiniai: 0.
(57) 1. Junginiai, išvesti iš pakeisto 1,3-difenilpropano, kurių pagrindo formulė (I) yra

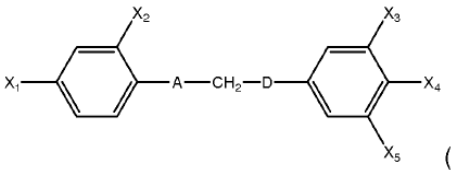

(I)

kurioje:
X1 atitinka R1 arba G1-R1 grupę;
X2 atitinka vandenilio atomą;
X3 atitinka R3 grupę;
X4 atitinka G4-R4 grupę, kurioje G4 atitinka deguonies atomą;
X5 atitinka R5 grupę;
R1 atitinka nehalogenintą alkilo grupę;
R3 ir R5, identiški arba skirtingi, atitinkantys nepakeistą alkilo grupę;
G1atitinka deguonies arba sieros atomą;
R4 atitinka alkilo grupę, pakeistą -COOR9 grupę;
A atitinka:
(i) - CR6R7 grupę, kurioje R6 atitinka vandenilio atomą, R7 atitinka alkilo grupę, hidroksilo grupę arba -OR8 grupę, R8 atitinka alkilo grupę, pakeistą arba nepakeistą arilo arba cikloalkilo grupę; arba
(ii) karbonilo grupę,
D atitinka anglies atomą, sujungtą su dviem vandenilio atomais,
R9 atitinka vandenilio atomą arba nepakeistą alkilo radikalą;
jų stereoizomerai, diastereomerai, enantiomerai, gryni arba mišinyje, raceminiai mišiniai, geometriniai izomerai, tautomerai, druskos, hidratai, solvatai, kietos formos ir jų mišiniai.

2. Junginiai pagal 2 punktą, b e s i s k i r i a n t y s tuo, kad A atitinka karbonilo grupę (CO).

3. Junginiai pagal 1 arba 2 punktą, b e s i s k i r i a n t y s tuo, kad X4 atitinka G4R4

grupę, kurioje R4 atitinka alkilo grupę, apimančią 1-10 anglies atomų ir yra pakeistas -COOR9 grupe, R9 yra toks, kaip pagal 1 punktą.

4. Junginiai pagal 3 punktą, b e s i s k i r i a n t y s tuo, kad X4 atitinka formulę -OC(CH_3)$_2$COOR9, R9 yra toks, kaip pagal 1 punktą.

5. Junginiai pagal bet kurį vieną iš ankstesnių punktų, b e s i s k i r i a n t y s tuo, kad X3 ir X5, identiški arba skirtingai, atitinkamai atitinka R3 ir R5 grupę, R3 ir R5 atitinka nepakeistą alkilo grupę, apimančią 1, 2, 3 arba 4 anglies atomus.

6. Junginiai pagal bet kurį iš ankstesnių punktų, b e s i s k i r i a n t y s tuo, kad X1 atitinka R1 arba G1R1 grupę, G1 yra toks, kaip pagal 1 punktą, o R1 atitinka nehalogenintą alkilo grupę, apimančią 1, 2 arba 3 anglies atomus.

7. Junginiai pagal bet kurį iš ankstesnių punktų, b e s i s k i r i a n t y s tuo, kad jie yra parinkti iš:

2-[2,6-dimetil-4-[3-[4-(metiltio)fenil]-3-okso-propil] fenoksi]-2-metil-propano rūgšties;

2-[2,6-dimetil-4-[3-[4-(metoksi)fenil]-3-okso-propil] fenoksi]-2-metil-propano rūgšties;

2,6-dimetil-4-[3-[4-(metiltio)fenil]-3-okso-propil] fenoksi]-etano rūgšties;

2-[2,6-dimetil-4-[3-[4-(propiloksi)fenil]-3-okso-propil] fenoksi]-2-metil-propano rūgšties;

2-[2,6-dimetil-4-[3-[4-(metiltio)fenil]-3-okso-propil] fenoksi]-2-metil-isopropil propanoato;

2-[2,6-dimetil-4-[3-[4-(propiloksi)fenil]-3-hidroksi-propil]fenoksi]-2-metil-propano rūgšties;

2-[2,6-dimetil-4-[3-[4-(metiltio)fenil]-3-cikloheksilmetoksi-propil]fenoksi]-2-metil-propano rūgšties;

2-[2,6-dimetil-4-[3-[4-(metiltio)fenil]-3-butiloksi-propil] fenoksi]-2-metil-propano rūgšties;

2-[2,6-dimetil-4-[3-[4-(metiltio)fenil]-3-izopropiloksi-propil]fenoksi]-2-metil-propano rūgšties;

2-[2,6-dimetil-4-[3-[4-(metiltio)fenil]-3-cikloheksiletiloksi-propil]fenoksi]-2-metil-propano rūgšties;

2-[2,6-dimetil-4-[3-[4-(metiltio)fenil]-3-benziloksi-propil]fenoksi]-2-metil-propano rūgšties;

2-[2,6-dimetil-4-[3-[4-(metiltio)fenil]-3-hidroksi-propil] fenoksi]-2-metil-propano rūgšties;

2-[2,6-dimetil-4-[3-[4-(metiltio)fenil]-3-etiloksi-propil] fenoksi]-2-metil-propano rūgšties; ir

2-[2,6-dimetil-4-[3-[4-(metiltio)fenil]-3-metoksi-propil] fenoksi]-2-metil-propano rūgšties.

8. Farmacinė kompozicija, apimanti, farmaciniu požiūriu priimtiname laikiklyje, bent vieną iš junginių pagal 1-7 punktą, galimai susietą su vienu arba daugiau kitų terapinių ir/arba kosmetinių aktyvių agentų.

9. Farmacinė kompozicija, pagal 8 punktą, skirta gydyti komplikacijas, susijusias su metaboliniu sindromu, atsparumu insulinui, diabetu, dislipidemija, ateroskleroze, širdies ir kraujagyslių ligomis, nutukimu, hipertenzija, uždegiminėmis ligomis, neurodegeneracinėmis patologijomis arba vėžiu.

10. Farmacinė kompozicija pagal 8 punktą, skirta gydyti dislipidemiją.

11. Farmacinė kompozicija pagal 8 punktą, skirta gydyti širdies ir kraujagyslių rizikos faktorius, susijusius su lipidų ir/arba angliavandenių metabolizmo sutrikimu.

---

(51) Int.Cl. ***C07C 227/04*** (2006.01)
C07C 227/16 (2006.01)
C07C 227/18 (2006.01)
C07C 229/46 (2006.01)

(11) **2358661**

(96) 09797144.4

(96) 2009 12 17

(97) 2011 08 24

(97) 2014 04 02

(86) PCT/HU2009/000107

(86) 2009 12 17

(87) WO 2010/070368

(87) 2010 06 24

(30) 0800762, 2008 12 17, HU

(72) MATHÉ, Tibor, Bence, HU
HEGEDÜS, Laszlo, HU
CZIBULA, Laszlo, HU
JUHASZ, Balint, HU
NAGYNÉ BAGDY, Judit, HU
MARKOS, Dénes, HU

(73) Richter Gedeon Nyrt., 1103 Budapest, HU

(74) Reda ŽABOLIENĖ, 7, Advokatės Redos Žabolienės kontora METIDA, Verslo centras VERTAS, Gynėjų g. 16, LT-01109 Vilnius, LT

(54) Trans-4-amino-cikloheksilacto rūgšties etilo esterio HCL gavimo būdas

Apibrėžties punktai: 5, brėžiniai: 0.

(57)

1. Tans-4-amino-cikloheksil-etilo acetato HCl gavimo būdas, b e s i s k i r i a n t i s tuo, kad:

a) 4-nitrofenilacto rūgties yra hidrinama protoniniame tirpiklyje 40-50°C temperatūroje, naudojant Pd/C, esant 0.1-0.6 bar viršslėgiui ir

b) 4-aminofenilacto rūgšties, gautos *in situ* a) pakopoje tolesnį hidrinimą 50-60 °C temperatūroje, esant 1-4 bar viršslėgiui, po to

c) 4-aminocikloheksilacto rūgšties, gautos b) pakopoje, kaitinimą iki grįžtamajame šaldytuve 1-3 valandas druskos rūgštyje-etanolyje, ir, jeigu pageidaujama, po tirpiklio pašalinimo yra

pridedama acetonitrilo į gautas nuosėdas ir po to yra distiliuojama.

2. Būdas pagal 1 punktą, b e s i s k i r i a n t i s tuo, kad kaip tirpiklis yra naudojamas vanduo.

3. Būdas pagal 1 punktą, b e s i s k i r i a n t i s tuo, kad a) pakopoje hidrinimas yra vykdomas 44-46 °C temperatūroje.

4. Būdas pagal 1 punktą, b e s i s k i r i a n t i s tuo, kad b) pakopoje hidrinimas yra vykdomas 55-58 °C temperatūroje.

5. Būdas pagal 1 punktą, b e s i s k i r i a n t i s tuo, kad c) pakopoje acetonitrilo yra pridedama į nuosėdas po tirpiklio pašalinimo.

---

(51) Int.Cl. ***C07C 235/74*** (2006.01)
A61K 31/167 (2006.01)
A61P 5/28 (2006.01)
(11) **2532648**
(96) 12179423.4
(96) 2008 05 02
(97) 2012 12 12
(97) 2014 03 19
(30) 927427 P, 2007 05 03, US
(72) Hochberg Richard, US
(73) Yale University, New Haven, CT 06511, US
(74) Jurga PETNIŪNAITĖ, 51, AAA Law, J.Jasinskio g. 16A, LT-03163 Vilnius, LT
(54) Lokaliai aktyvūs „minkštieji“ androgenai
Apibrėžties punktai: 12, brėžiniai: 2.
(57) 1. Junginys, kurio cheminė struktūra:

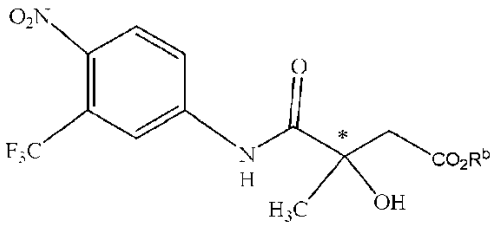

kurioje R^b yra pasirinktinai pakeista (su C1-C3 alkilu arba fluoralkilu) C_1-C_6 alkilo grupė.

2. Junginys pagal 1 punktą, kuris yra:

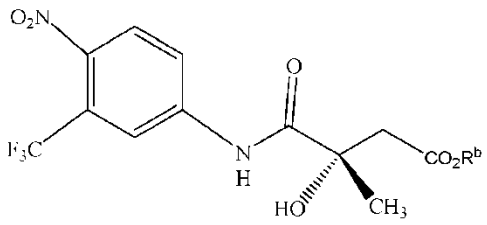

kuriame R^b yra etilo grupė.

3. Junginys pagal 1 punktą, kuriame R^b yra pasirinktinai pakeista C_2 arba C_3 alkilo grupė.

4. Junginys pagal 1 punktą, kuriame R^b yra pasirinktinai pakeista C_2 alkilo grupė.

5. Farmacinė kompozicija, apimanti junginio pagal bet kurį 1-4 punktą veiksmingą kiekį derinyje su farmaciškai priimtinu nešikliu, priedu arba užpildu.

6. Kompozicija pagal 5 punktą yra vietinė vaisto forma.

7. Kompozicijos pagal 5 arba 6 punktą panaudojimas vaisto, skirto paciento aknės gydymui, gamybai.

8. Kompozicijos pagal 5 arba 6 punktą panaudojimas vaisto, skirto paciento nuplikimo gydymui, gamybai.

9. Kompozicijos pagal 5 arba 6 punktą panaudojimas vaisto, skirto paciento plaukuotumo gydymui, gamybai.

10. Kompozicijos pagal 5 arba 6 punktą panaudojimas vaisto, skirto paciento seborėjos gydymui, gamybai

11. Kompozicijos pagal 5 arba 6 punktą panaudojimas vaisto, skirto androgeno pertekliui paciento odoje gydymui, gamybai.

12. Panaudojimas pagal 11 punktą, kur minėtas androgeno perteklius yra aknės, nuplikimo, plaukuotumo arba seborėjos paciento odoje pasekmė.

---

(51) Int.Cl. ***C07D 207/50*** (2006.01)
C07D 231/12 (2006.01)
C07D 239/20 (2006.01)
C07D 241/12 (2006.01)
C07D 261/02 (2006.01)
C07D 261/04 (2006.01)
C07D 263/32 (2006.01)
C07D 265/02 (2006.01)
C07C 237/26 (2006.01)
A61K 31/65 (2006.01)
A61P 31/04 (2006.01)
A61P 33/06 (2006.01)
(11) **2109602**
(96) 07867938.8
(96) 2007 12 21
(97) 2009 10 21
(97) 2014 02 12
(86) PCT/US2007/026178

(86) 2007 12 21
(87) WO 2008/079339
(87) 2008 07 03
(30) 876313 P, 2006 12 21, US
943003 P, 2007 06 08, US
(72) ABATO, Paul, US
ASSEFA, Haregewein, US
BERNIAC, Joel, US
BHATIA, Beena, US
BOWSER, Todd, US
GRIER, Mark, US
HONEYMAN, Laura, US
ISMAIL, Mohamed, US
KIM, Oak K., US
NELSON, Mark, US
PAN, Jingwen, US
VERMA, Atul, US
(73) Paratek Pharmaceuticals, Inc., Boston, MA 02111, US
(74) Leonas Antanas KUČINSKAS, 4, Dr. Leono A. Kučinsko patentinių paslaugų firma, Kaštonų g. 5-7, LT-01107 Vilnius, LT
(54) Tetraciklino dariniai, skirti bakterinių, virusinių ir parazitinių infekcijų gydymui

Apibrėžties punktai: 19, brėžiniai: 1.

(57) 1. Junginys, turintis formulę I, arba farmaciniu požiūriu priimtina jo druska:

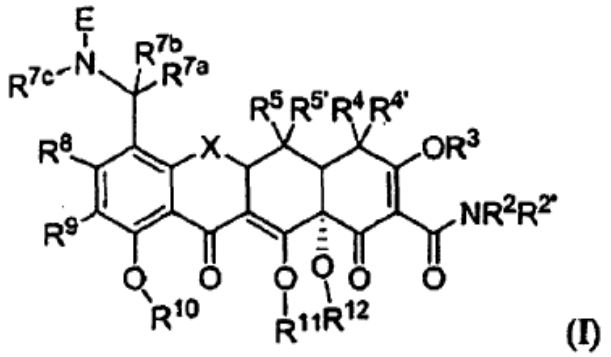

(I)

kur

X yra CHC(R^{13}Y'Y), CR$^{6'}$R^{6}, C=CR$^{6'}$R^{6}, S, NR^{6} arba O;

E yra NR^{7d}R^{7e}, OR^{7f} arba -(CH$_2$) C(=W')WR^{7g} kur R^{7c} yra alkilas, W yra CR^{7i}R^{7j}, W' yra NR^{7h}, R^{7h} yra alkoksi, ir R^{7g}, R^{7i} ir R^{7j} kiekvienas yra vandenilis;

R^{2}, R$^{2'}$, R$^{4'}$, R^{4a} ir R^{4b} kiekvienas nepriklausomai, yra vandenilis, alkilas, alkenilas, alkinilas, alkoksi, alkiltio, alkilsulfinilas, alkilsulfonilas, alkilamino, arilalkilas, arilas, heterociklilas arba heteroaromatinis;

R^{3}, R^{10}, R^{11} ir R^{12} kiekvienas yra vandenilis;

R^{4} yra NR^{4a}R^{4b}, alkilas, alkenilas, alkinilas, hidroksilas, halogenas arba vandenilis;

R^{5} ir R$^{5'}$ kiekvienas nepriklausomai, yra hidroksilas, vandenilis, tiolis, alkanoilas, aroilas, alkilaroilas, arilas, heteroaromatinis, alkilas, alkenilas, alkinilas, alkoksi, alkiltio, alkilsulfinilas, alkilsulfonilas, alkilamino, arilalkilas, alkilkarboniloksi arba arilkarboniloksi;

R^{6} ir R$^{6'}$ kiekvienas nepriklausomai, yra vandenilis, metilenas, jo nėra, hidroksilas, halogenas, tiolis, alkilas, alkenilas, alkinilas, arilas, alkoksi, alkiltio, alkilsulfinilas, alkilsulfonilas, alkilamino, arba arilalkilas;

R^{7a}, R^{7b} , R^{7c} , R^{7d} , R^{7e} ir R^{7f} kiekvienas nepriklausomai, yra vandenilis, alilas, alkilas, alkenilas, alkinilas, hidroksilas, alkoksi, alkiltio, alkilsulfinilas, alkilsulfonilas, amino, alkilamino, aminoalkilas, acilas, arilas, arilalkilas, alkilkarboniloksi arba arilkarboniloksi, arba R^{7c} ir R^{7d} arba R^{7c} ir R^{7f} yra sujungti, kad sudarytų žiedą;

R^{8} yra vandenilis, hidroksilas, halogenas, tiolis, alkilas, alkenilas, alkinilas, arilas, alkoksi, alkiltio, alkilsulfinilas, alkilsulfonilas, alkilamino arba arilalkilas;

R^{9} yra vandenilis, nitro, alkilas, alkenilas, alkinilas, arilas, alkoksi, alkiltio, alkilsulfinilas, alkilsulfonilas, arilalkilas, amino, aminoalkilas, amido, arilalkenilas, arilalkinilas, tionitrozo arba -(CH$_2$)$_{0-3}$(NR^{9c})$_{0-1}$C(=Z') ZR^{9a};

Z yra CR^{9d}R^{9e}, S, NR^{9b} arba O;

Z' yra O, S arba NR^{9f};

R^{9a}, R^{9b}, R^{9c}, R^{9d}, R^{9e} ir R^{9f} kiekvienas nepriklausomai, yra vandenilis, acilas, alkilas, alkenilas, alkinilas, alkoksi, alkiltio, alkilsulfinilas, alkilsulfonilas, alkilamino, arilalkilas, arilas, heterociklas, arba heteroaromatinis;

R^{13} yra vandenilis, hidroksi, alkilas, alkenilas, alkinilas, alkoksi, alkiltio, alkilsulfinilas, alkilsulfonilas, alkilamino, arba arilalkilas; ir

Y' ir Y kiekvienas nepriklausomai, yra vandenilis, halogenas, hidroksilas, ciano, sulfhidrilas, amino, amido, alkilas, alkenilas, alkinilas, alkoksi, alkiltio, alkilsulfinilas, alkilsulfonilas, alkilamino, arba arilalkilas;

arba

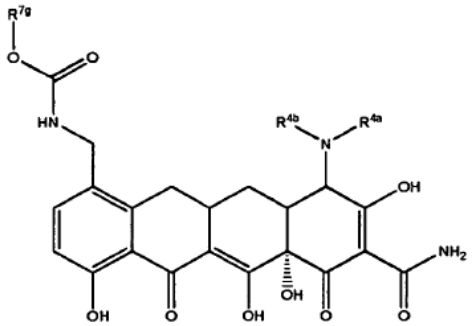

kur R^{4a} ir R^{4b} kiekvienas yra alkilas ir R^{7g} yra alkilkarboniloksialkilas,

arba farmaciniu požiūriu priimtina jo druska; arba

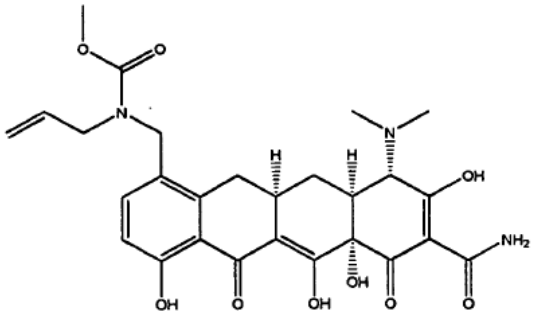

arba farmaciniu požiūriu priimtina jo druska;

kur terminas «alkilas» apima tiek nepakeistus alkilo fragmentus, tiek pakeistus alkilo fragmentus, turinčius pakaitų, pakeičiančių vandenilį prie vieno ar kelių skeleto struktūros anglies atomų, kur minėti pakaitai yra parinkti iš alkenilo, alkinilo, halogeno, hidroksilo, alkilkarboniloksi, arilkarboniloksi, alkoksikarboniloksi, ariloksikarboniloksi, karboksilato, alkilkarbonilo, arilkarbonilo, alkoksikarbonilo, aminokarbonilo, alkilaminokarbonilo, dialkilaminokarbonilo, alkiltiokarbonilo, alkoksi, fosfato, fosfonato, fosfinato, ciano, amino, acilamino, amidino, imino, sulfhidrilo, alkiltio, ariltio, tiokarboksilato, sulfatų, alkilsulfinilo, sulfonato, sulfamoilo, sulfonamido, nitro, trifluormetilo, azido, heterociklilo, alkilarilo, aromatinio ir heteroaromatinio angliavandenilio;

kur terminas «alkenilas» apima tiek nepakeistus alkenilo fragmentus, tiek pakeistus alkenilo fragmentus, turinčius pakaitų, pakeičiančių vandenilį prie vieno ar kelių skeleto struktūros anglies atomų, kur minėti pakaitai yra parinkti iš alkenilo, alkinilo, halogeno, hidroksilo, alkilkarboniloksi, arilkarboniloksi, alkoksikarboniloksi, ariloksikarboniloksi, karboksilato, alkilkarbonilo, arilkarbonilo, alkoksikarbonilo, aminokarbonilo, alkilaminokarbonilo, dialkilaminokarbonilo, alkiltiokarbonilo, alkoksi, fosfato, fosfonato, fosfinato, ciano, amino, acilamino, amidino, imino, sulfhidrilo, alkiltio, ariltio, tiokarboksilato, sulfatų, alkilsulfinilo, sulfonato, sulfamoilo, sulfonamido, nitro, trifluormetilo, azido, heterociklilo, alkilarilo, aromatinio ir heteroaromatinio angliavandenilio;

kur terminas «alkinilas» apima tiek nepakeistus alkinilo fragmentus, tiek pakeistus alkinilo fragmentus, turinčius pakaitų, pakeičiančių vandenilį prie vieno ar kelių skeleto struktūros anglies atomų, kur minėti pakaitai yra parinkti iš alkilo, halogeno, hidroksilo, alkilkarboniloksi, arilkarboniloksi, alkoksikarboniloksi, ariloksikarboniloksi, karboksilato, alkilkarbonilo, arilkarbonilo, alkoksikarbonilo, aminokarbonilo, alkilaminokarbonilo, dialkilaminokarbonilo, alkiltiokarbonilo, alkoksi, fosfato, fosfonato, fosfinato, ciano, amino, acilamino, amidino, imino, sulfhidrilo, alkiltio, ariltio, tiokarboksilato, sulfatų, alkilsulfinilo, sulfonato, sulfamoilo, sulfonamido, nitro, trifluormetilo, azido, heterociklilo, alkilarilo, aromatinio ir heteroaromatinio angliavandenilio;

kur terminas «arilas» apima 5- ir 6-narių vieno žiedo aromatines grupes, kurios gali turėti nuo 0 iki 4 heteroatomų, pasirinktinai pakeistų vienoje arba keliose žiedo padėtyse pakaitu, parinktu iš halogeno, hidroksilo, alkoksi, alkilkarboniloksi, arilkarboniloksi, alkoksikarboniloksi, ariloksikarboniloksi, karboksilato, alkilkarbonilo, alkilaminoakarbonilo, arilalkilaminokarbonilo, alkenilaminokarbonilo, arilkarbonilo, arilalkilkarbonilo, alkenilkarbonilo, alkoksikarbonilo, aminokarbonilo, alkiltiokarbonilo, fosfato, fosfonato, fosfinato, ciano, amino, acilamino, amidino, imino, sulfhidrilo, alkiltio, ariltio, tiokarboksilato, sulfatų, alkilsulfinilo, sulfonato, sulfamoilo, sulfonamido, nitro, trifluormetilo, azido, heterociklilo ir alkilarilo;

kur terminas «acilas» apima acilą, pakeistą alkilu, alkenilu, alkinilu, halogenu, hidroksilu, alkalkilkarboniloksi, arilkarboniloksi, alkoksikarboniloksi, ariloksikarboniloksi, karboksilatu, alkilkarbonilu, alkilaminoakarbonilu, arilalkilaminokarbonilu, alkenilaminokarbonilu, arilkarbonilu, arilalkilkarbonilu, alkenilkarbonilu, alkoksikarbonilu, aminokarbonilu, alkiltiokarbonilu, fosfatu, fosfonato, fosfinato, ciano, amino, acilamino, amidino, imino, sulfhidrilo, alkiltio, ariltio grupe, tiokarboksilatu, sulfatų grupėmis, alkilsulfinilu, sulfonatu, sulfamoilu, sulfonamido, nitro, trifluormetilu, azido, heterociklilo, alkilarilo, aromatinio ir heteroaromatinio angliavandenilio grupe; ir

kur terminas «alkoksi» apima alkilo arba alkenilo arba alkinilo grupę, kovalentiškai surištą su deguonies atomu ir pasirinktinai pakeistą grupe, parinkta iš alkenilo, alkinilo, halogeno, hidroksilo, alkilkarboniloksi, arilkarboniloksi, alkoksikarboniloksi, ariloksikarboniloksi, karboksilato, alkilkarbonilo, arilkarbonilo, alkoksikarbonilo, aminokarbonilo, alkilaminokarbonilo, dialkilaminokarbonilo, alkiltiokarbonilo, fosfato, fosfonato, fosfinato, ciano, amino, acilamino, amidino, imino, sulfhidrilo, alkiltio, ariltio, tiokarboksilato, sulfatų, alkilsulfinilo, sulfonato, sulfamoilo, sulfonamido, nitro, trifluormetilo, azido, heterociklilo, alkilarilo, aromatinio ir heteroaromatinio angliavandenilio.

2. Junginys pagal 1 punktą, kur X yra $CR^{6'}R^{6}$, R^{4} yra $NR^{4a}R^{4b}$, R^{4a} ir R^{4b} kiekvienas yra alkilas, ir R^{2}, $R^{2'}$, R^{3}, $R^{4'}$ R^{5}, $R^{5'}$ R^{6}, $R^{6'}$, R^{8}, R^{9}, R^{10}, R^{11} ir R^{12} kiekvienas yra vandenilis.

3. Junginys pagal 1 arba 2 punktą, kur R^{7a} ir R^{7b} yra vandenilis.

4. Junginys pagal bet kurį iš 1-3 punktą, kur E yra OR^{7f}.

5. Junginys pagal 4 punktą, kur R^{7c} yra vandenilis.

6. Junginys pagal 5 punktą, kur R^{7f} yra alkilas.

7. Junginys pagal 6 punktą, kur minėtas alkilas yra nepakeistas alkilas.

8. Junginys pagal 5 punktą, kur R^{7f} yra alilas.

9. Junginys pagal 4 punktą, kur R^{7c} yra alkilas.

10. Junginys pagal 9 punktą, kur minėtas alkilas yra metilas.

11. Junginys pagal 10 punktą, kur R^{7f} yra alkilas.

12. Junginys pagal 11 punktą, kur minėtas alkilas yra metilas arba etilas.

13. Junginys pagal bet kurį iš 1-3 punktą, kur E yra $NR^{7d}R^{7e}$.

14. Junginys pagal 1 punktą, kur minėtas junginys yra parinktas iš grupės, susidedančios iš:

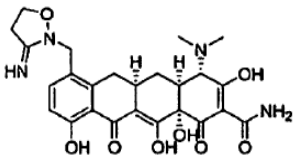
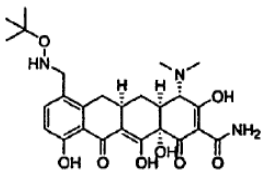
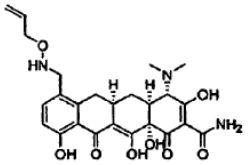
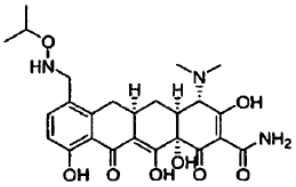
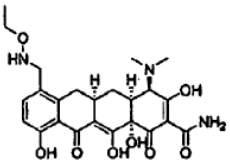
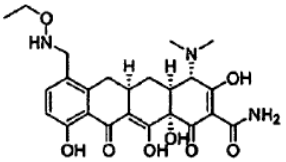
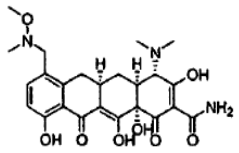
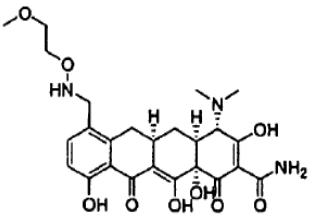
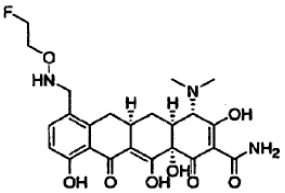
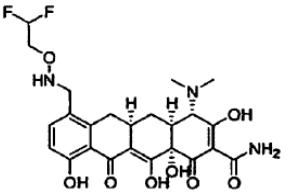
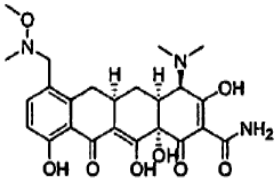
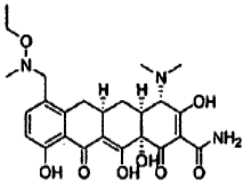
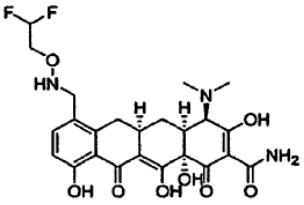
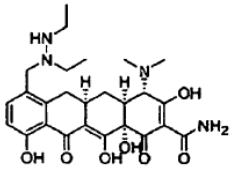
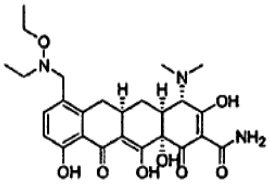
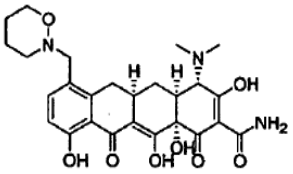
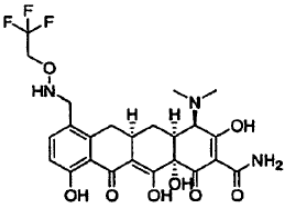
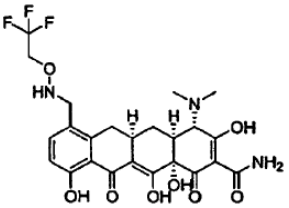
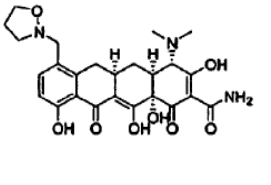
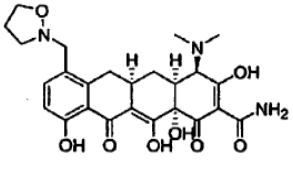
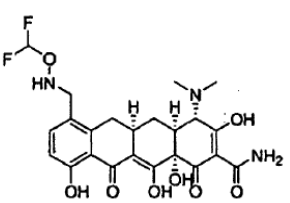
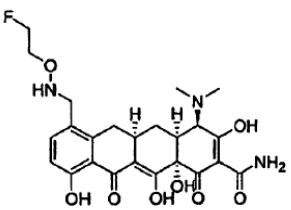
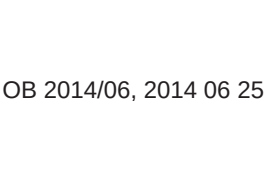



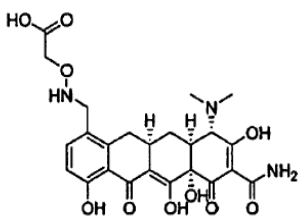

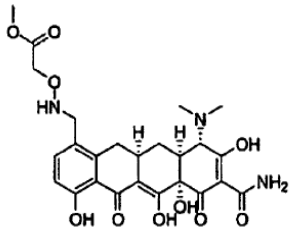

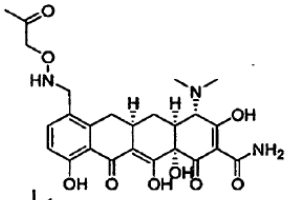

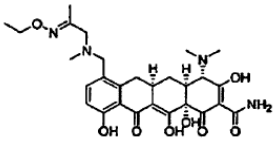

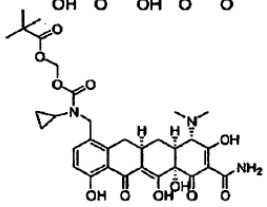

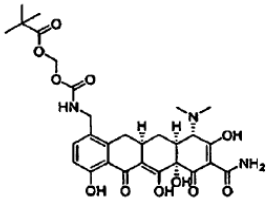

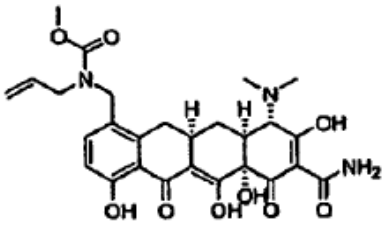

ir farmaciniu požiūriu priimtinos jo druskos.

15. Junginys pagal bet kurį iš 1-14 punktą, skirtas naudoti bakterinės infekcijos, virusinės infekcijos arba parazitinės infekcijos gydymui.

16. Junginys pagal bet kurį iš 1-14 punktą, skirtas naudoti maliarijos gydymui.

17. Farmacinė kompozicija, apimanti terapiniu požiūriu efektyvų kiekį junginio pagal bet kurį iš 1-14 punktą ir farmaciniu požiūriu priimtiną nešiklį.

18. Junginys pagal 1 punktą, kur minėtas junginys yra

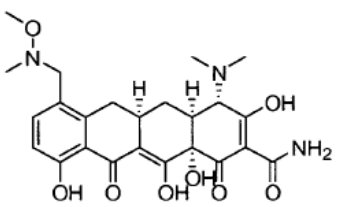

arba farmaciniu požiūriu priimtina jo druska.

19. Junginys pagal 1 punktą, kur minėtas junginys yra

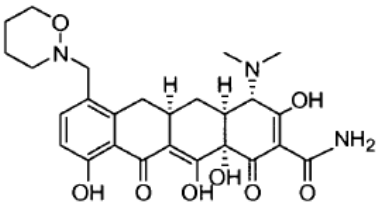

arba farmaciniu požiūriu priimtina jo druska.

---

(51) Int.Cl. ***C07D 213/70*** (2006.01)
C07D 401/04 (2006.01)
C07D 241/18 (2006.01)
A61K 31/44 (2006.01)
A61K 31/444 (2006.01)
A61K 31/4965 (2006.01)
A61P 9/00 (2006.01)
A61P 9/12 (2006.01)
A61P 19/06 (2006.01)
C07D 403/04 (2006.01)
C07D 405/04 (2006.01)
C07D 239/38 (2006.01)
C07D 417/04 (2006.01)

(11) **2585437**
(96) 11796396.7
(96) 2011 06 15
(97) 2013 05 01
(97) 2014 02 12
(86) PCT/US2011/040585
(86) 2011 06 15
(87) WO 2011/159839
(87) 2011 12 22
(30) 355491 P, 2010 06 16, US

(72) OUK, Samedy, US
GUNIC, Esmir, US
VERNIER, Jean-Michel, US
(73) Ardea Biosciences, Inc., San Diego, CA 92121, US
(74) Liudmila GERASIMOVIČ, 9, IĮ „Liudmila Gerasimovič, Patentinis patikėtinis“, Vingrių g. 13-42, LT-01141 Vilnius, LT

(54) Tioacetato junginiai, kompozicijos ir panaudojimo būdai

Apibrėžties punktai: 15, brėžiniai: 0.

(57) 1. Junginys, kurio formulė:

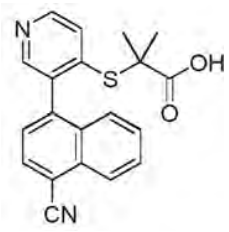

arba jo farmaciniu požiūriu priimtina druska arba solvatas.

2. Junginys pagal 1 punktą, kuris yra:

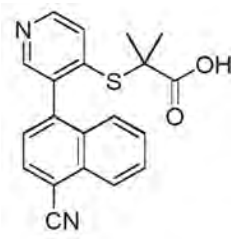

3. Junginys pagal 1 arba 2 punktą, skirtas naudoti terapijoje.

4. Junginys pagal 1 arba 2 punktą, skirtas naudoti žmogaus šlapimo rūgšties serume lygių sumažinimui.

5. Junginys pagal 1 arba 2 punktą, skirtas naudoti žmogaus hiperurikemijos gydymui.

6. Junginys pagal 1 arba 2 punktą, skirtas naudoti sergančio podagra žmogaus hiperurikemijos gydymui.

7. Junginys pagal 1 arba 2 punktą, skirtas naudoti žmogaus podagros gydymui.

8. Junginys pagal 1 arba 2 punktą, skirtas naudoti gydymui arba profilaktikai būklės, pasižyminčios individo nenormaliais šlapimo rūgšties lygiais audiniuose arba organuose.

9. Junginys pagal 1 arba 2 punktą, skirtas naudoti pagal 8 punktą, kur būklė yra podagra, pasikartojantis podagros priepuolis, podagrinis artritas, hiperurikemija, hipertenzija, širdies ir kraujagyslių liga, koronarinė širdies liga, Lešo-Naichano (Lesch-Nyhan) sindromas, Keli-Zigmilerio (Kelley-Seegmiller) sindromas, inkstų liga, inkstų akmenys, inkstų nepakankamumas, sąnarių uždegimas, artritas, inkstų akmenligė, apsinuodijimas švinu, hiperparatiroidizmas, psoriazė, sarkoidozė, hipoksantino guanino fosforiboziltransferazės (HPRT) trūkumas arba jų kombinacijos.

10. Junginys pagal 1 arba 2 punktą, skirtas naudoti pagal bet kurį vieną iš 3-9 punktų derinyje su ksantino oksidazės slopikliu.

11. Junginys pagal 1 arba 2 punktą, skirtas naudoti pagal 10 punktą, kur ksantino oksidazės slopiklis yra alopurinolis.

12. Junginys pagal 1 arba 2 punktą, skirtas naudoti pagal 10 punktą, kur ksantino oksidazės slopiklis yra febuksostatas.

13. Farmacinė kompozicija, apimanti junginį pagal 1 arba 2 punktą ir farmaciniu požiūriu priimtiną nešiklį.

14. Farmacinė kompozicija pagal 13 punktą, papildomai apimanti ksantino oksidazės slopiklį.

15. Farmacinė kompozicija pagal 14 punktą, kur ksantino oksidazės slopiklis yra alopurinolis arba febuksostatas.

---

(51) Int.Cl. ***C07D 233/61*** (2006.01)
(11) **2292607**
(96) 10171942.5
(96) 2006 06 07
(97) 2011 03 09
(97) 2014 04 09
(30) 688976 P, 2005 06 09, US
(72) Abel, Stephan, DE
Acemoglu, Murat, CH
Erb, Bernhard, CH
Krell, Christoph, CH
Sclafani, Joseph, US
Meisenbach, Mark, FR
Prashad, Mahavir, US
Shieh, Wen-Chung, US
Xue, Song, US
(73) Novartis AG, 4056 Basel, CH
(74) Jurga PETNIŪNAITĖ, 51, AAA Law, J.Jasinskio g. 16A, LT-03163 Vilnius, LT
(54) Organinių junginių sintezės būdas
Apibrėžties punktai: 9, brėžiniai: 0.
(57) 1. 5-(4-metil-1*H*-imidazol-1-il)-3-(trifluormetil)-benzenamino gamybos būdas, apimantis 4-metil-1*H*-imidazolo arba jo druskos reagavimą su junginiu, kurio formulė:

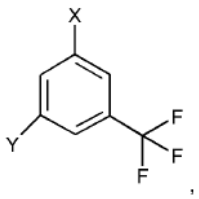

,

kur

Y yra NO_2; ir

X yra halogenas, sulfonatas arba NO_2, apimantis pakopas:

a) pakopą, naudojant papildomą tinkamą bazę atitinkamame tirpiklyje, 4-metil-1*H*-imidazolo arba jo druskos reagavimą su junginiu, kurio formulė

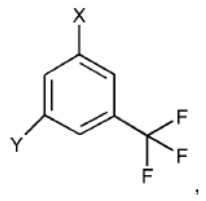

kad gautų 4-metil-1-(3-nitro-5-trifluormetil-fenil)-1*H*-imidazolą; ir

b) pakopą, gauto 4-metil-1-(3-nitro-5-trifluormetil-fenil)-1*H*-imidazolo redukavimą, naudojant pereinamosios grupės metalo katalizatorių tinkamame poliniame tirpiklyje.

2. Būdas pagal 1 punktą,

kur

Y yra NO_2; ir

X yra Br arba J, kur

a) pakopa apima panaudojimą pereinamosios grupės metalo katalizatoriaus ir tinkamos bazės atitinkamame tirpiklyje; ir

b) pakopa apima redukavimo pakopą, naudojant pereinamosios grupės metalo katalizatorių tinkamame poliniame tirpiklyje.

3. Būdas pagal 1 punktą,

kur

Y yra NO_2; ir

X yra F, kur

a) pakopa apima panaudojimą tinkamos bazės atitinkamame tirpiklyje aukštesnėje temperatūroje; ir

b) pakopa apima redukavimo pakopą, naudojant pereinamosios grupės metalo katalizatorių tinkamame poliniame tirpiklyje.

4. Būdas pagal bet kurį 1-3 punktą, kur a) pakopa yra vykdoma ties maždaug 70-130 °C.

5. Būdas pagal bet kurį 1-3 punktą, kur bazė yra kalio alkoholiatas, natrio alkoholiatas, ličio alkoholiatas, kalio hidridas, natrio hidridas arba ličio, natrio, kalio arba cezio karbonatas.

6. Būdas pagal bet kurį 1-3 punktą, kur a) pakopoje naudojamas tirpiklis yra *N,N*-dimetilformamidas, *N,N*-dimetilacetamidas arba 1-metil-2-pirolidinonas.

7. Būdas pagal bet kurį 1-3 punktą, kur b) pakopoje naudojamas polinis tirpiklis yra etanolis.

8. Būdas pagal 1 punktą, kur yra naudojami mikrobangų laukai.

9. Būdas pagal 1 punktą, kur greitesnis kaitinimo ir šaldymo ciklas yra pasiekiamas papildomu šilumos mainų pajėgumu vienos rūšies partijos induose arba naudojant nenutrūkstamos reakcijos įrenginį, kad būtų gautas didesnis selektyvumas.

(51) Int.Cl. ***C07D 239/36*** (2006.01)
C07D 403/12 (2006.01)
C07D 409/12 (2006.01)
C07D 413/12 (2006.01)
A61K 31/513 (2006.01)
A61P 35/00 (2006.01)
A61K 31/5377 (2006.01)
C07D 239/47 (2006.01)
C07D 403/06 (2006.01)
C07D 403/10 (2006.01)
C07D 413/06 (2006.01)

(11) **2448927**

(96) 10742014.3

(96) 2010 07 01

(97) 2012 05 09

(97) 2014 03 12

(86) PCT/FR2010/051375

(86) 2010 07 01

(87) WO 2011/001114

(87) 2011 01 06

(30) 0903239, 2009 07 02, FR
241100 P, 2009 09 10, US
0957070, 2009 10 09, FR

(72) CARRY, Jean-Christophe, FR
CERTAL, Victor, FR
HALLEY, Frank, FR
KARLSSON, Karl Andreas, FR
SCHIO, Laurent, FR
THOMPSON, Fabienne, FR

(73) SANOFI, 75008 Paris, FR

(74) Reda ŽABOLIENĖ, 7, Advokatės Redos Žabolienės kontora METIDA, Verslo centras VERTAS, Gynėjų g. 16, LT-01109 Vilnius, LT

(54) Naujieji (6-okso-1,6-dihidrido-pirimidin-2-il)-amido dariniai, jų gavimas ir jų farmacinis panaudojimas, kaip AKT fosforilinimo inhibitorių

Apibrėžties punktai: 17, brėžiniai: 0.

(57) 1. Produktai, kurių formulė (I):

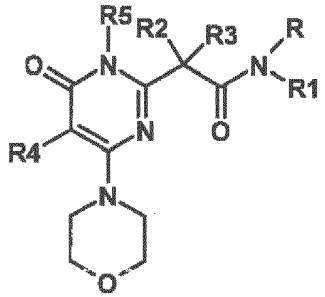

kurioje:

R1 reiškia arilo arba heteroarilo radikalą, pasirinktinai pakeistą vienu arba daugiau radikalais, kurie gali būti vienodi arba skirtingi, parinkti iš halogeno atomų ir hidroksilo, CN, nitro, -COOH, -COOalk, -CONRxRy, -NRxCORy, -CORy,

-$NRxCO_2Rz$, alkoksi, fenoksi, alkiltio, alkilo, alkenilo, alkinilo, cikloalkilo, O-cikloalkilo, heterocikloalkilo, arilo ir heteroarilo radikalų;

kur pastarieji alkoksi, fenoksi, alkiltio, alkilo, alkenilo, alkinilo, heterocikloalkilo, arilo ir heteroarilo radikalai savo ruožtu yra pasirinktinai pakeisti vienu arba daugiau radikalų, kurie gali būti vienodi arba skirtingi, parinkti iš halogeno atomų ir hidroksilo, alkoksi, NRvRw, heterocikloalkilo arba heteroarilo radikalų;

kur arilo ir heteroarilo radikalai papildomai yra pasirinktinai pakeisti vienu arba daugiau alkilo ir alkoksi radikalų, kurie savo ruožtu pasirinktinai pakeisti vienu arba daugiau halogeno atomų;

kur yra įmanoma, kad heterocikloalkilo ir heteroarilo radikalai papildomai turi okso radikalą;

R reiškia vandenilio atomą arba taip pat su R1 sudaro sotų arba dalinai arba pilnai nesotų 5- arba 6-narį žiedą, kondensuotą su arilo arba heteroarilo liekana ir pasirinktinai turintį vieną arba daugiau kitų heteroatomų, parinktų iš O, S, N, NH ir Nalk, kur šis biciklinis radikalas pasirinktinai yra pakeistas vienu arba daugiau radikalų, kurie gali būti vienodi arba skirtingi, parinkti iš halogeno atomų ir $CO\text{-}NH_2$, hidroksilo, alkilo ir alkoksi radikalų; kur pastarasis alkilo radikalas savo ruožtu yra pasirinktinai pakeistas su hidroksilo, alkoksi, NH_2, NHalk arba $N(alk)_2$ radikalu;

R2 ir R3, kurie gali būti vienodi arba skirtingi, nepriklausomai reiškia vandenilio atomą, halogeno atomą arba alkilo radikalą, pasirinktinai pakeistą vienu arba daugiau halogeno atomų;

R4 reiškia vandenilio atomą;

R5 reiškia vandenilio atomą arba alkilo radikalą, pasirinktinai pakeistą vienu arba daugiau halogeno atomų;

NRxRy yra toks, kad Rx reiškia vandenilio atomą arba alkilo radikalą ir Ry reiškia a vandenilio atomą arba cikloalkilo radikalą arba alkilo radikalą, pasirinktinai pakeistą vienu arba daugiau radikalų, kurie gali būti vienodi arba skirtingi, parinkti iš hidroksilo, alkoksi, NRvRw ir heterocikloalkilo radikalų; arba Rx ir Ry su azoto atomu, prie kurio jie yra prisijungę, sudaro ciklinį radikalą, turintį nuo 3 iki 10 žiedo narių, ir pasirinktinai vieną arba daugiau kitų heteroatomų, parinktų iš O, S, NH ir N-alkilo, kur šis radikalas pasirinktinai yra pakeistas;

NRvRw yra toks, kad Rv reiškia vandenilio atomą arba alkilo radikalą ir Rw reiškia vandenilio atomą arba cikloalkilo radikalą, CO_2alk, arba alkilo radikalą, pasirinktinai pakeistą vienu arba daugiau radikalų, kurie gali būti vienodi arba skirtingi, parinkti iš hidroksilo, alkoksi ir heterocikloalkilo radikalų; arba Rv ir Rw su azoto atomu, prie kurio jie yra prisijungę, sudaro ciklinį radikalą, turintį nuo 3 iki 10 žiedo narių, ir pasirinktinai vieną arba daugiau kitų heteroatomų, parinktų iš O, S, NH ir N-alkilo, kur šis ciklinis radikalas pasirinktinai yra pakeistas;

kur cikliniai radikalai, kurie atitinkamai gali sudaryti Rx ir Ri arba Rv ir Rw su azoto atomu, prie kurio jie yra prisijungę, yra pasirinktinai pakeisti vienu arba daugiau radikalų, kurie gali būti vienodi arba skirtingi, parinkti iš halogeno atomų ir alkilo, hidroksilo, okso, alkoksi, NH_2; NHalk ir $N(alk)_2$ radikalų;

Rz reiškia Ry reikšmes, išskyrus vandenilį;

Rx, Ry ir Rz -NRxCORy, -CORy ir CO_2Rz radikaluose yra parinkti iš reikšmių, nurodytų aukščiau prie Rx, Ry ir Rz;

kur visi aukščiau minėti alkilo (alk), alkoksi ir alkiltio radikalai yra linijiniai arba šakoti ir turi nuo 1 iki 6 anglies atomų,

kur minėti produktai, kurių formulė (I), yra visose galimose raceminių, enantiomerinių ir diastereoizomerinių stereoizomerų formose, ir taip pat adityvinių druskų su neorganinėmis ir organinėmis rūgštimis arba su neorganinėmis arba organinėmis bazėmis minėtų produktų, kurių formulė (I).

2. Produktai, kurių formulė (I) pagal 1 punktą, kurioje:

R_1 reiškia fenilo, piridino, tienilo, benzoksazolilo, benzofurilo, indazolilo, indolilo, benzotienilo, benzimidazolilo, benzoksazinilo arba tetrahidrochinolilo radikalą, pasirinktinai pakeistą vienu arba daugiau radikalų, kurie gali būti vienodi arba skirtingi, parinkti iš halogeno atomų ir CN, nitro, - COOH, -COOalk, -NRxRy, alkoksi, alkilo, alkinilo ir cikloalkilo radikalų;

kur pastarieji alkoksi, alkilo ir alkinilo radikalai savo ruožtu yra pasirinktinai pakeisti vienu arba daugiau radikalų, kurie gali būti vienodi arba skirtingi, parinkti iš halogeno atomų ir hidroksilo, alkoksi, NRvRw, piperidilo, pirolidinilo arba heteroarilo radikalų;

kur fenilo ir heteroarilo radikalai papildomai yra pasirinktinai pakeisti vienu arba daugiau alkilo ir alkoksi radikalų;

R reiškia vandenilio atomą arba taip pat su R_1 sudaro benzoksazinilo, dihidroindolilo, tetrahidroizochinolilo, tetrahidrochinolilo arba dihidropirolpiridilo žiedą, kur šie žiedai pasirinktinai yra pakeisti vienu arba daugiau radikalų, kurie gali būti vienodi arba skirtingi, parinkti iš halogeno atomų ir $CO\text{-}NH_2$, hidroksilo, alkilo ir alkoksi radikalų;

kur pastarasis alkilo radikalas savo ruožtu yra pasirinktinai pakeistas hidroksilo, alkoksi, NH_2, NHalk arba $N(alk)_2$ radikalu;

R2 ir R3, kurie gali būti vienodi arba skirtingi, nepriklausomai reiškia vandenilio atomą, fluoro atomą arba alkilo radikalą;

R4 reiškia vandenilio atomą;

R5 reiškia vandenilio atomą arba alkilo radikalą;

NRxRy yra toks, kad Rx reiškia vandenilio atomą arba alkilo radikalą ir Ry reiškia vandenilio atomą arba alkilo radikalą; arba Rx ir Ry su azoto atomu, prie kurio jie yra prisijungę, sudaro ciklinį radikalą, turintį nuo 3 iki 10 žiedo narių, ir pasirinktinai vieną arba daugiau kitų heteroatomų, parinktų iš O, S, NH ir N-alkilo, kur šis ciklinis radikalas pasirinktinai yra pakeistas;

NRvRw yra toks, kad Rv reiškia vandenilio atomą arba alkilo radikalą ir Rw reiškia vandenilio atomą arba alkilo radikalą;

kur visi aukščiau minėti alkilo (alk), alkoksi ir alkiltio radikalai yra linijiniai arba šakoti ir turi nuo 1 iki 6 anglies atomų,

kur minėti produktai, kurių formulė (I), yra visose galimose raceminių, enantiomerinių ir diastereoizomerinių stereoizomerų formose, ir ir taip pat adityvinių druskų su neorganinėmis ir organinėmis rūgštimis arba su neorganinėmis arba organinėmis bazėmis minėtų produktų, kurių formulė (I).

3. Produktai, kurių formulė (I) pagal bet kurį iš 1 arba 2 punktų, atitinkantys sekančias formules:

- 2-[4-(morfolin-4-il)-6-okso-1,6-dihidropirimidin-2-il]-N-fenilacetamidą
- N-(4-fluorfenil)-2-[4-(morfolin-4-il)-6-okso-1,6-dihidropirimidin-2-il]acetamidą
- N-(3-chlorfenil)-2-[4-(morfolin-4-il)-6-okso-1,6-dihidropirimidin-2-il]acetamidą
- N-[3-(dimetilamino)fenil]-2-[4-(morfolin-4-il)-6-okso-1,6-dihidroirimidin-2-il]acetamidą
- N-(2,4-difluorfenil)-2-[4-(morfolin-4-il)-6-okso-1,6-dihidropirimidin-2-il]acetamidą
- N-(3,4-difluorfenil)-2-[4-(morfolin-4-il)-6-okso-1,6-dihidropirimidin-2-il]acetamidą
- 2-[4-(morfolin-4-il)-6-okso-1,6-dihidropirimidin-2-il]-N-(tiofen-3-il)acetamidą
- N-(4-fluor-3-metoksifenil)-2-[4-(morfolin-4-il)-6-okso-1,6-dihidropirimidin-2-il]acetamidą
- N-(2-fluorfenil)-2-[4-(morfolin-4-il)-6-okso-1,6-dihidropirimidin-2-il]acetamidą
- N-(2-metilfenil)-2-[4-(morfolin-4-il)-6-okso-1,6-dihidropirimidin-2-il]acetamidą
- N-(2-metoksifenil)-2-[4-(morfolin-4-il)-6-okso-1,6-dihidropirimidin-2-il]acetamidą
- N-(2,3-difluorfenil)-2-[4-(morfolin-4-il)-6-okso-1,6-dihidropirimidin-2-il]acetamidą
- N-(3,5-difluorfenil)-2-[4-(morfolin-4-il)-6-okso-1,6-dihidropirimidin-2-il]acetamidą
- N-(3-fluorfenil)-2-[4-(morfolin-4-il)-6-okso-1,6-dihidropirimidin-2-il]acetamidą
- N-(4-chlorfenil)-2-[4-(morfolin-4-il)-6-okso-1,6-dihidropirimidin-2-il]acetamidą
- N-(3-metoksifenil)-2-[4-(morfolin-4-il)-6-okso-1,6-dihidropirimidin-2-il]acetamidą
- 2-[4-(morfolin-4-il)-6-okso-1,6-dihidropirimidin-2-il]-N-[3-(trifluormetil)fenil]acetamidą
- N-(3-bromfenil)-2-[4-(morfolin-4-il)-6-okso-1,6-dihidropirimidin-2-il]acetamidą
- N-[3-(2-metilpropan-2-il)fenil]-2-[4-(morfolin-4-il)-6-okso-1,6-dihidropirimidin-2-il]acetamidą
- metilo 3-({[4-(morfolin-4-il)-6-okso-1,6-dihidropirimidin-2-il]acetil}amino)benzoatą
- 3-({[4-(morfolin-4-il)-6-okso-1,6-dihidropirimidin-2-il]acetil}amino)benzenkarboksirūgštį
- 2-[4-(morfolin-4-il)-6-okso-1,6-dihidropirimidin-2-il]-N-[3-(propan-2-il)fenil]acetamidą
- N-(3-metilfenil-2-[4-(morfolin-4-il)-6-okso-1,6-dihidropirimidin-2-il]acetamidą
- N-(3-ciano-4-fluorfenil)-2-[4-(morfolin-4-il)-6-okso-1,6-dihidropirimidin-2-il]acetamidą
- N-(1H-indazol-6-il)-2-[4-(morfolin-4-il)-6-okso-1,6-dihidropirimidin-2-il]acetamidą
- N-(3-cianofenil)-2-[4-(morfolin-4-il)-6-okso-1,6-dihidropirimidin-2-il]acetamidą
- N-(5-fluorpiridin-2-il)-2-[4-(morfolin-4-il)-6-okso-1,6-dihidropirimidin-2-il]acetamidą
- N-(4-fluor-3-metilfenil)-2-[4-(morfolin-4-il)-6-okso-1,6-dihidropirimidin-2-il]acetamidą
- N-(3-chlor-4-fluorfenil)-2-[4-(morfolin-4-il)-6-okso-1,6-dihidropirimidin-2-il]acetamidą
- 2-[4-(morfolin-4-il)-6-okso-1,6-dihidropirimidin-2-il]-N-(piridin-3-il)acetamidą
- N-(4-fluor-2-metilfenil)-2-[4-(morfolin-4-il)-6-okso-1,6-dihidropirimidin-2-il]acetamidą
- N-(3-hidroksifenil)-2-[4-(morfolin-4-il)-6-okso-1,6-dihidropirimidin-2-il]acetamidą
- N-(3-brom-4-fluorfenil)-2-[4-(morfolin-4-il)-6-okso-1,6-dihidropirimidin-2-il]acetamidą
- 2-[4-(morfolin-4-il)-6-okso-1,6-dihidropirimidin-2-il]-N-(3,4,5-trifluorfenil)acetamidą
- N-[4-fluor-3-(hidroksimetil)fenil]-2-[4-(morfolin-4-il)-6-okso-1,6-dihidropirimidin-2-il]acetamidą
- N-(3-ciklopropilefenil)-2-[4-(morfolin-4-il)-6-okso-1,6-dihidropirimidin-2-il]acetamidą
- N-(2-hidroksifenil)-2-[4-(morfolin-4-il)-6-okso-1,6-dihidropirimidin-2-il]acetamidą
- N-[3-(difluormetoksi)fenil]-2-[4-(morfolin-4-il)-6-okso-1,6-dihidropirimidin-2-il]acetamidą
- N-(4-fluor-3-metoksifenil)-2-[4-(morfolin-4-il)-6-okso-1,6-dihidropirimidin-2-il]propanamidą
- N-(2,3-dimetilfenil)-2-[4-(morfolin-4-il)-6-okso-1,6-dihidropirimidin-2-il]acetamidą
- N-(2-fluor-3-metilfenil)-2-[4-(morfolin-4-il)-6-okso-1,6-dihidropirimidin-2-il]acetamidą
- N-(1,3-benzoksazol-4-il)-2-[4-(morfolin-4-il)-6-okso-1,6-dihidropirimidin-2-il]acetamidą
- 2-[4-(morfolin-4-il)-6-okso-1,6-dihidropirimidin-2-il]-N-[3-(trifluormetoksi)fenil]acetamidą
- 2-[4-(morfolin-4-il)-6-okso-1,6-dihidropirimidin-2-il]-N-[3-(propan-2-iloksi)fenil]acetamidą
- N-(4-fluor-2-metoksifenil)-2-[4-(morfolin-4-il)-5-okso-1,6-dihidropirimidin-2-il]acetamidą
- 2-metilpropan-2-ilo {2-[3-({[4-(morfolin-4-il)-6-okso-1,6-dihidropirimidin-2-il]acetil}amino)fenil]etil} karbamatą
- N-[4-fluor-3-(trifluormetil)fenil]-2-[4-(morfolin-4-il)-6-okso-1,6-dihidropirimidin-2-il]acetamidą
- N-(3-etinilfenil)-2-[4-(morfolin-4-il)-6-okso-1,6-dihidropirimidin-2-il]acetamidą
- N-[3-(ciklopentiloksi)fenil]-2-[4-(morfolin-4-il)-6-okso-1,6-dihidropirimidin-2-il]acetamidą

- N-(4-fluor-2-hidroksifenil)-2-[4-(morfolin-4-il)-6-okso-1,6-dihidropirimidin-2-il]acetamidą
- 2-[2-(2,3-dihidro-1H-indol-1-il)-2-oksoetil]-6-(morfolin-4-il)pirimidin-4(3H)-oną
- N-(3-ciklopropil-4-fluorfenil)-2-[4-(morfolin-4-il)-6-okso-1,6-dihidropirimidin-2-il]acetamidą
- 2-[4-(morfolin-4-il)-6-okso-1,6-dihidropirimidin-2-il-N-2,3,4-trifluorfenil)acetamidą
- N-[4-fluor-3-(trifluormetoksi)fenil]-2-[4-(morfolin-4-il)-6-okso-1,6-dihidropirimidin-2-il]acetamidą
- N-[3-(2-hidroksietoksi)fenil]-2-[4-(morfolin-4-il)-6-okso-1,6-dihidropirimidin-2-il]acetamidą
- N-(3-iodfenil)-2-[4-(morfolin-4-il)-6-okso-1,6-dihidropirimidin-2-il]acetamidą
- metilo 2-fluor-5-({[4-(morfolin-4-il)-6-okso-1,6-dihidropirimidin-2-il]acetil}amino)benzoatą
- N-(3-etoksifenil)-2-[4-(morfolin-4-il)-6-okso-1,6-dihidropirimidin-2-il]acetamidą
- N-(2,4-difluor-3-metoksifenil)-2-[4-(morfolin-4-il)-6-okso-1,6-dihidropirimidin-2-il]acetamidą
- 2-[4-(morfolin-4-il)-6-okso-1,6-dihidropirimidin-2-il]-N-(2,4,5-trifluorfenil)acetamidą
- N-(3,5-dichlor-4-fluorfenil)-2-[4-(morfolin-4-il)-6-okso-1,6-dihidropirimidin-2-il]acetamidą
- 2-[2-(2,3-dihidro-4H-1,4-benzoksazin-4-il)-2-oksoetil]-6-(morfolin-4-il)pirimidin-4(3)-oną
- N-(4-fluor-3-nitrofenil)-2-[4-(morfolin-4-il)-6-okso-1,6-dihidropirimidin-2-il]acetamidą
- 2-fluor-5-({[4-(morfolin-4-il)-6-okso-1,6-dihidropirimidin-2-il]acetil}amino) benzenkarboksirūgštį
- N-(5-fluor-2-hidroksifenil)-2-[4-morfolin-4-il)-6-okso-1,6-dihidropirimidin-2-il]acetamidą
- N-(2-brom-4-fluorfenil)-2-[4-(morfolin-4-il)-6-okso-1,6-dihidropirimidin-2-il]acetamidą
- N-(4-fluorfenil)-2-[1-metil-4-(morfolin-4-il)-6-okso-1,6-dihidropirimidin-2-il]acetamidą
- N-(3-chlor-4-fluorfenil)-2-[1-metil-4-(morfolin-4-il)-6-okso-1,6-dihidropirimidin-2-il]acetamidą
- N-(3-bromfenil)-2-[1-metil-4-(morfolin-4-il)-6-okso-1,6-dihidropirimidin-2-il]acetamidą
- 2-[1-etil-4-(morfolin-4-il)-6-okso-1,6-dihidropirimidin-2-il]-N-(4-fluorfenil)acetamidą
- N-(1H-indol-4-il)-2-[4-(morfolin-4-il)-6-okso-1,6-dihidropirimidin-2-il]acetamidą
- N-(4-fluorfenil)-3-metil-2-[4-(morfolin-4-il)-6-okso-1,6-dihidropirimidin-2-il]butanamidą
- N-[4-fluor-3-(metoksimetil)fenil]-2-[4-(morfolin-4-il)-6-okso-1,6-dihidropirimidin-2-il]acetamidą
- N-(4-fluor-3-iodofenil)-2-[4-(morfolin-4-il)-6-okso-1,6-dihidropirimidin-2-il]acetamidą
- 2-[4-(morfolin-4-il)-6-okso-1,6-dihidropirimidin-2-il]-N-[3-(1,1,2,2-tetrafluoretoksi)fenil]acetamidą
- N-[3-(difluormetil)-4-fluorfenil]-2-[4-(morfolin-4-il)-6-okso-1,6-dihidropirimidin-2-il]acetamidą
- 2,2-difluor-N-(4-fluorfenil)-2-[4-(morfolin-4-il)-6-okso-1,6-dihidropirimidin-2-il]acetamidą
- N-(3,4-difluorfenil)-2-[1-metil-4-(morfolin-4-il)-6-okso-1,6-dihidropirimidin-2-il]acetamidą
- 2-[2-(2,3-dihidro-1H-indol-1-il)-2-oksoetil]-3-metil-6-(morfolin-4-il)pirimidin-4(3H)-oną
- N-(3-brom-4-fluorfenil)-2-[1-metil-4-(morfolin-4-il)-6-okso-1,6-dihidropirimidin-2-il]acetamidą
- N-[4-fluor-3-(hidroksimetil)fenil]-2-[1-metil-4-(morfolin-4-il)-6-okso-1,6-dihidropirimidin-2-il] acetamidą
- N-(3-ciklopropilfenil)-2-[1-metil-4-(morfolin-4-il)-6-okso-1,6-dihidropirimidin-2-il]acetamidą
- N-(4-fluor-3-metoksifenil)-2-[1-metil-4-(morfolin-4-il)-6-okso-1,6-dihidropirimidin-2-il]acetamidą
- N-(1-benzofur-4-il)-2-[4-(morfolin-4-il)-6-okso-1,6-dihidropirimidin-2-il]acetamidą
- 2-[1-metil-4-(morfolin-4-il)-6-okso-1,6-dihidropirimidin-2-il]-N-fenilacetamidą
- N-(3-ciklopropil-4-fluorfenil)-2-[1-metil-4-(morfolin-4-il)-6-okso-1,6-dihidropirimidin-2-il]acetamidą
- N-(3-fluor-2-hidroksifenil)-2-[4-(morfolin-4-il)-6-okso-1,6-dihidropirimidin-2-il]acetamidą
- 2-[2-(4-fluor-2,3-dihidro-1H-indol-1-il)-2-oksoetil]-6-(morfolin-4-il)pirimidin-4(3H)-oną
- 2-[2-(4-chlor-2,3-dihidro-1H-indol-1-il)-2-oksoetil]-6-(morfolin-4-il)pirimidin-4(3H)-oną
- N-(3-etinil-4-fluorfenil)-2-[4-(morfolin-4-il)-6-okso-1,6-dihidropirimidin-2-il]acetamidą
- 2-[2-(4-hidroksi-2,3-dihidro-1H-indol-1-il)-2-oksoetil]-6-(morfolin-4-il)pirimidin-4(3H)-oną
- 2-[2-(4,6-difluor-2,3-dihidro-1H-indol-1-il)-2-oksoetil]-6-(morfolin-4-il)pirimidin-4(3H)-oną
- N-(4-fluor-3-iodofenil)-2-(1-metil-4-morfolin-4-il-6-okso-1,6-dihidropirimidin-2-il)acetamidą
- 2-[2-(4,5-difluor-2,3-dihidro-1H-indol-1-il)-2-oksoetil]-6-(morfolin-4-il)pirimidin-4(3H)-oną
- 2-[2-(6-fluor-2,3-dihidro-1H-indol-1-il)-2-oksoetil]-6-(morfolin-4-il)pirimidin-4(3H)-oną
- 2-[2-(2-metil-2,3-dihidro-1H-indol-1-il)-2-oksoetil]-6-(morfolin-4-il)pirimidin-4(3H)-oną
- N-3-(difluormetil)-4-fluorfenil]-2-[1-metil-4-(morfolin-4-il)-6-okso-1,6-dihidropirimidin-2-il]acetamidą
- 2-[1-metil-4-(morfolin-4-il)-6-okso-1,6-dihidropirimidin-2-il]-N-(3,4,5-trifluorfenil)acetamidą
- N-(1-metil-1H-indol-4-il)-2-[4-(morfolin-4-il)-6-okso-1,6-dihidropirimidin-2-il]acetamidą
- 2-[2-(4-metil-2,3-dihidro-1H-indol-1-il)-2-oksoetil]-6-(morfolin-4-il)pirimidin-4(3H)-oną
- 2-[2-(3-metil-2,3-dihidro-1H-indol-1-il)-2-oksoetil]-6-(morfolin-4-il)pirimidin-4(3H)-oną
- 2-[2-(4-fluor-2,3-dihidro-1H-indol-1-il)-2-oksoetil]-3-metil-6-(morfolin-4-il)pirimidin-4(3H)-oną
- 2-[2-(5-fluor-2,3-dihidroindol-1-il)-2-oksoetil]-6-morfolin-4-il-3H-pirimidin-4-oną
- 2-[2-(4-chlor-2,3-dihidro-1H-indol-1-il)-2-oksoetil]-3-metil-6-(morfolin-4-il)pirimidin-4(3H)-oną
- N-(1-benzotiofen-4-il)-2-[4-(morfolin-4-il)-6-okso-1,6-dihidropirimidin-2-il]acetamidą

- 2-{2-[2-(hidroksimetil)-2,3-dihidro-1H-indol-1-il]-2-oksoetil}-6-(morfolin-4-il)pirimidin-4(3H)-oną
- 2-4-(morfolin-4-il)-6-okso-1,6-dihidropirimidin-2-il]-N-{2-[2-(piperidin-1-il)etoksi]fenil}acetamidą
- N-[2-(2-metoksietoksi)fenil]-2-[4-(morfolin-4-il)-6-okso-1,6-dihidropirimidin-2-il]acetamidą
- 2-[2-(4-hidroksi-2,3-dihidro-1H-indol-1-il)-2-oksoetil]-3-metil-6-(morfolin-4-il)pirimidin-4(3H)-one
- 2-[2-(4-metoksi-2,3-dihidro-1H-indol-1-il)-2-oksoetil]-3-metil-6-(morfolin-4-il)pirimidin-4(3H)-oną
- 2-[2-(3,4-dihidroizochinolin-2(1H)-il)-2-oksoetil]-6-(morfolin-4-il)pirimidin-4(3H)-oną
- 2-[4-(morfolin-4-il)-6-okso-1,6-dihidropirimidin-2-il]-N-{2-[2-(pirolidin-1-il)etoksi]fenil}acetamidą
- 2-[4-(morfolin-4-il)-6-okso-1,6-dihidropirimidin-2-il]-N-[2-(piridin-3-ilmetoksi)fenil]acetamidą
- 3-metil-2-[2-(4-metil-2,3-dihidro-1H-indol-1-il)-2-oksoetil]-6-(morfolin-4-il)pirimidin-4(3H)-oną
- 2-(2-{3-[(dimetilamino)metil]-2,3-dihidro-1H-indol-1-il}-2-oksoetil)-6-(morfolin-4-il)pirimidin-4(3H)-oną
- 2-[2-(4-brom-2,3-dihidro-1H-indol-1-il)-2-oksoetil]-3-metil-6-(morfolin-4-il)pirimidin-4(3H)-oną
- 2-{2-[(2S)-2-metil-2,3-dihidro-1H-indol-1-il]-2-oksoetil}-6-(morfolin-4-il)pirimidin-4(3H)-oną
- 2-{2-[(2R)-2-metil-2,3-dihidro-1H-indol-1-il]-2-oksoetil}-6-(morfolin-4-il)pirimidin-4(3H)-oną
- 3-metil-2-[2-(3-metil-2,3-dihidro-1H-indol-1-il)-2-oksoetil]-6-(morfolin-4-il)pirimidin-4(3H)-oną
- 2-{2-[2-(metoksimetil)-2,3-dihidro-1H-indol-1-il]-2-oksoetil}-6-(morfolin-4-il)pirimidin-4(3H)-oną
- 2-[2-(4-etoksi-2,3-dihidro-1H-indol-1-il)-2-oksoetil]-6-(morfolin-4-il)pirimidin-4(3H)-oną
- 1-{[4-(morfolin-4-il)-6-okso-1,6-dihidropirimidin-2-il]acetil}-2,3-dihidro-1H-indol-2-karboksamidą
- 3-metil-2-[2-(2-metil-2,3-dihidro-1H-indol-1-il)-2-oksoetil]-6-(morfolin-4-il)pirimidin-4(3H)-oną
- 2-[2-(6-fluor-2,3-dihidro-1H-indol-1-il)-2-oksoetil]-3-metil-6-(morfolin-4-il)pirimidin-4(3H)-oną
- 2-{2-[(3S)-3-metil-2,3-dihidro-1H-indol-1-il]-2-oksoetil}-6-(morfolin-4-il)pirimidin-4(3H)-oną
- 2-{2-[(3R)-3-metil-2,3-dihidro-1H-indol-1-il]-2-oksoetil}-6-(morfolin-4-il)pirimidin-4(3H)-oną
- 2-[2-(5,6-difluor-2,3-dihidro-1H-indol-1-il)-2-oksoetil]-3-metil-6-(morfolin-4-il)pirimidin-4(3H)-oną
- 2-[2-(4,5-difluor-2,3-dihidro-1H-indol-1-il)-2-oksoetil]-3-metil-6-(morfolin-4-il)pirimidin-4(3H)-oną
- 2-[2-(1,3-dihidro-2H-izoindol-2-il)-2-oksoetil]-6-(morfolin-4-il)pirimidin-4-(3H)-oną
- N-(1-benzotiofen-4-il)-2-[1-metil-4-(morfolin-4-il)-6-okso-1,6-dihidropirimidin-2-il]acetamidą
- 2-[2-(5-chlor-3,4-dihidrochinolin-1(2H)-il)-2-oksoetil]-6-morfolin-4-il)pirimidin-4(3H)-oną
- 2-{2-[4-(hidroksimetil)-2,3-dihidro-1H-indol-1-il]-2-oksoetil}-6-(morfolin-4-il)pirimidin-4(3H)-oną
- N-[4-fluor-2-(piperidin-4-ilmetoksi)fenil]-2-[4-(morfolin-4-il)-6-okso-1,6-dihidropirimidin-2-il]acetamidą
- 2-[2-(5-chlor-2,3-dihidroindol-1-il)-2-oksoetil]-6-morfolin-4-il-3H-pirimidin-4-oną
- 2-[2-(4-brom-2,3-dihidroindol-1-il)-2-oksoetil]-6-morfolin-4-il-3H-pirimidin-4-oną
- 2-(2-{(3S)-3-[(dimetilamino)metil]-2,3-dihidro-1H-indol-1-il}-2-oksoetil)-6-(morfolin-4-il)pirimidin-4(3H)-oną
- 2-(2-{(3R)-3-[(dimetilamino)metil]-2,3-dihidro-1H-indol-1-il}-2-oksoetil)-6-(morfolin-4-il)pirimidin-4(3H)-oną
- N-[4-fluor-2-(2-metoksietoksi)fenil]-2-[4-(morfolin-4-il)-6-okso-1,6-dihidropirimidin-2-il]acetamidą
- N-(1H-benzimidazol-4-il)-2-[4-(morfolin-4-il)-6-okso-1,6-diidroirimidin-2-il]acetamidą
- metilo 2-hidroksi-3-({[4-(morfolin-4-il)-6-okso-1,6-dihidropirimidin-2-il]acetil}amino)benzoatą
- 2-[2-(4-metoksi-2,3-dihidroindol-1-il)-2-oksoetil]-6-morfolin-4-il-3H-pirimidin-4-oną
- N-(3-brom-2-hidroksifenil)-2-[4-(morfolin-4-il)-6-okso-1,6-dihidropirimidin-2-il]acetamidą
- N-(3,4-dihidro-2H-1,4-benzoksazin-8-il)-2-[4-(morfolin-4-il)-6-okso-1,G-dihidropirimidin-2-il]acetamidą
- metilo 5-fluor-2-({[4-(morfolin-4-il)-6-okso-1,6-dihidropirimidin-2-il]acetil}amino)benzoatą
- 2-(2-{3-[(dietilamino)metil]-2,3-dihidro-1H-indol-1-il}-2-oksoetil)-6-(morfolin-4-il)pirimidin-4(3H)-oną
- 2-[2-(2,3-dihidro-1H-pirolo[3,2-b]piridin-1-il)-2-oksoetil]-6-(morfolin-4-il)pirimidin-4(3H)-oną
- 2-[2-(5,6-difluor-2,3-dihidroindol-1-il)-2-oksoetil]-6-morfolin-4-il-3H-pirimidin-4-oną
- 2-[4-(morfolin-4-il)-6-okso-1,6-dihidropirimidin-2-il]-N-[1,2,3,4-tetrahidrochinolin-8-il)acetamidą
- 2-[2-(8-chlor-2,3-dihidro-4H-1,4-benzoksazin-4-il)-2-oksoetil]-6-(morfolin-4-il)pirimidin-4(3H)-oną
- N-(2-hidroksi-3-metilfenil)-2-[4-(morfolin-4-il)-6-okso-1,6-dihidropirimidin-2-il]acetamidą
- N-(2-hidroksi-3-nitrofenil)-2-[4-(morfolin-4-il)-6-okso-1,6-dihidropirimidin-2-il]acetamidą
- N-(3-ciano-2-hidroksifenil)-2-[4-(morfolin-4-il)-6-okso-1,6-dihidropirimidin-2-il]acetamidą
- N-[2-hidroksi-3-(trifluormetil)fenil]-2-4-(morfolin-4-il)-6-okso-1,6-dihidropirimidin-2-il]acetamidą
- 2-[2-(3,3-dimetil-2,3-dihidro-1H-indol-1-il)-2-oksoetil]-6-(morfolin-4-il)pirimidin-4(3H)-oną

ir taip pat minėtų produktų, kurių formulė (I), adityvinės druskos su organinėmis ir neorganinėmis rūgštimis arba su organinėmis ir neorganinėmis bazėmis.

4. Produktų, kurių formulė (I), pagal bet kurį iš 1–3 punktų, gavimo būdas pagal žemiau pateiktą 1A schemą:

1A schema

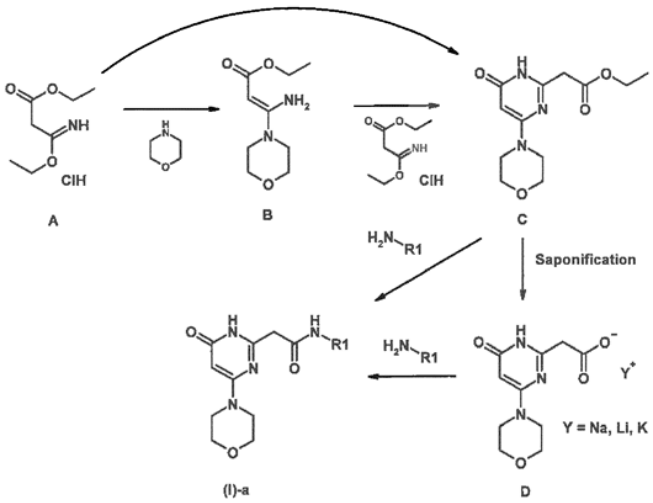

kurioje pakaitas R1 turi reikšmes, nurodytas bet kuriame iš 1 arba 2 punktų.

5. Produktų, kurių formulė (I), pagal bet kurį iš 1 – 3 punktų, gavimo būdas pagal žemiau pateiktą 1B schemą:

1B schema

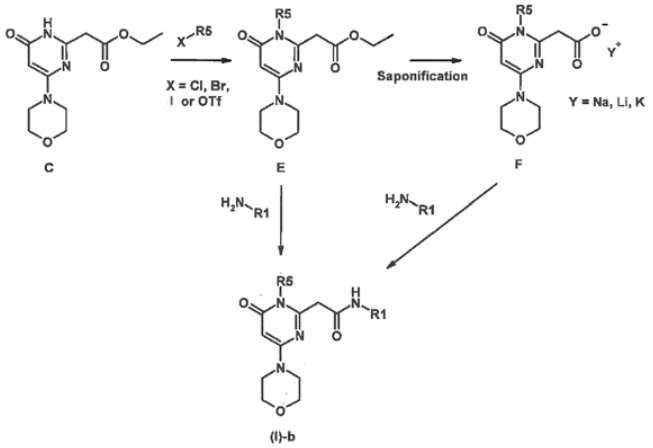

kurioje pakaitai R1 ir R5 turi reikšmes, nurodytas bet kuriame iš 1 arba 2 punktų.

6. Produktų, kurių formulė (I), pagal bet kurį iš 1–3 punktų, gavimo būdas pagal žemiau pateiktą 1C schemą:

1C schema

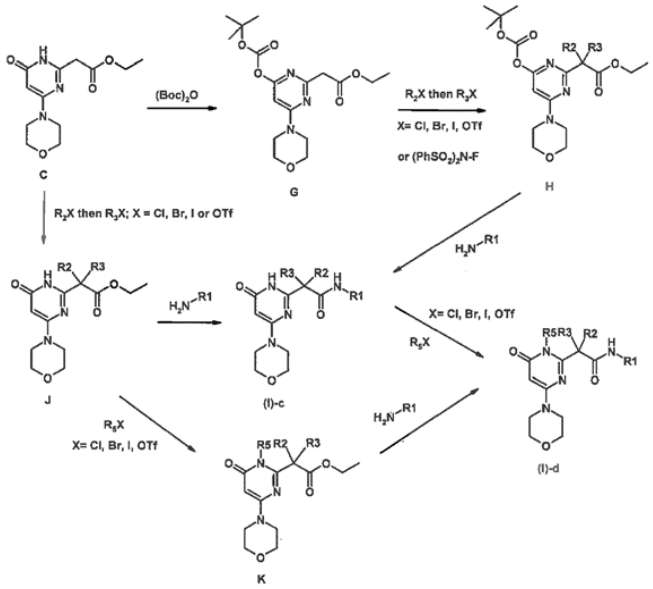

kurioje pakaitai R1, R2, R3 ir R5 turi reikšmes, nurodytas bet kuriame iš 1 arba 2 punktų.

7. Produktai, kurių formulė (I) pagal bet kurį iš 1 – 3 punktų, ir taip pat minėtų produktų, kurių formulė (I), farmaciniu požiūriu priimtinos adityvinės druskos su neorganinėmis arba organinėmis rūgštimis arba su neorganinėmis arba organinėmis bazėmis, skirti panaudoti kaip vaistai.

8. Produktai, kurių formulė (I), pagal 3 punktą, ir taip pat minėtų produktų, kurių formulė (I), farmaciniu požiūriu priimtinos adityvinės druskos su neorganinėmis arba organinėmis rūgštimis arba su neorganinėmis arba organinėmis bazėmis, skirti panaudoti kaip vaistai.

9. Farmacinės kompozicijos, kaip aktyvų ingredientą turinčios mažiausiai vieną produktą, kurių formulė (I), pagal bet kurį iš 1–3 punktų, farmaciniu požiūriu priimtiną šio produkto druską ir farmaciniu požiūriu priimtiną nešiklį.

10. Produktai, kurių formulė (I), pagal bet kurį iš 1–3 punktų, skirti panaudoti vėžio gydymui.

11. Produktai, kurių formulė (1) pagal bet kurį iš 1–3 punktų, skirti panaudoti solidinių arba vandeningų navikų gydymui.

12. Produktai, kurių formulė (1) pagal bet kurį iš 1–3 punktų, skirti panaudoti citotoksiniams agentams atsparaus vėžio gydymui.

13. Produktai, kurių formulė (1) pagal bet kurį iš 1–3 punktų, skirti panaudoti pirminių navikų ir/arba metastazių, konkrečiai skrandžio, kepenų, inkstų, kiaušidžių, gaubtinės žarnos, prostatos, endometrinio ir plaučių (NSCLC ir SCLC) vėžio, glioblastomos, skydliaukės, šlapimo pūslės ir krūties vėžio, melanomos, limfoidinių arba ieloidinių hematopoetinių navikų, sarkomos, smegenų, gerklų ir limfinės sistemos vėžio, kaulų ir kasos vėžių ir hamartomų, gydymui.

14. Produktai, kurių formulė (1) pagal bet kurį iš 1–3 punktų, skirti panaudoti vėžio chemoterapijai.

15. Produktai, kurių formulė (1) pagal bet kurį iš 1–3 punktų, skirti panaudoti vėžio chemoterapijai, vienai arba derinyje.

16. Produktai, kurių formulė (1) pagal bet kurį iš 1–3 punktų, kaip AKT (PKB) fosforilinimo inhibitoriai.

17. Tarpinių junginių, kurių formulės C, D, E ir F pagal 4 punktą ir pavaizduoti žemiau:

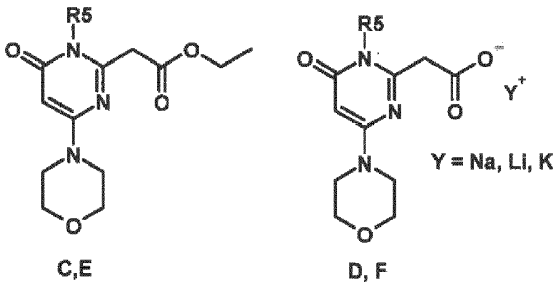

kurioje pakaitas R5 turi reikšmes, nurodytas bet kuriame iš 1 arba 2 punktų, sintezė.

---

(51) Int.Cl. ***C07D 241/20*** (2006.01)
C07D 401/04 (2006.01)
C07D 401/14 (2006.01)
C07D 403/12 (2006.01)
C07D 417/14 (2006.01)
A61K 31/497 (2006.01)
A61K 31/4965 (2006.01)
A61K 31/5415 (2006.01)
A61P 35/00 (2006.01)
A61P 17/00 (2006.01)
C07D 407/14 (2006.01)
C07D 409/14 (2006.01)

(11) **2252597**
(96) 09706385.3
(96) 2009 01 28
(97) 2010 11 24
(97) 2014 03 19
(86) PCT/EP2009/050931
(86) 2009 01 28
(87) WO 2009/095399
(87) 2009 08 06
(30) 0800250, 2008 02 01, SE
123039 P, 2008 04 04, US
0801185, 2008 05 21, SE
(72) JENMALM JENSEN, Annika, SE
LEHMANN, Fredrik, SE
NILSSON, Björn, M., SE
NORDLING, Erik, SE
PARROW, Vendela, SE
(73) Akinion Pharmaceuticals AB, 171 77 Stockholm, SE
(74) Stanislava TELEIŠIENĖ, 31, UAB „Brainera“, Savanorių pr. 217, LT-02300 Vilnius, LT
(54) Pirazino dariniai ir jų, kaip proteinkinazės inhibitorių, panaudojimas
Apibrėžties punktai: 14, brėžiniai: 0.
(57) 1. Junginys, kuris yra:
N3-1H-indol-5-il-5-piridin-4-ilpirazin-2,3-diaminas, arba jo farmaciniu požiūriu priimtina druska.

2. Junginys pagal 1 punktą, skirtas panaudoti gydyme.

3. Junginys, skirtas panaudoti pagal 2 punktą hematologinių piktybinių susirgimų; mieloproliferacinių susirgimų; vėžio; autoimuninių ligų; arba odos ligų gydyme.

4. Junginys, skirtas panaudoti pagal 2 punktą hematologinių piktybinių susirgimų; mieloproliferacinių susirgimų; vėžio; autoimuninių ligų; arba odos ligų profilaktikai.

5. Junginys, skirtas panaudoti pagal 3 punktą hematologinių piktybinių susirgimų gydyme.

6. Junginys, skirtas panaudoti pagal 4 punktą hematologinių piktybinių susirgimų profilaktikai.

7. Junginys, skirtas panaudoti pagal 5 arba 6 punktą, kur hematologinis susirgimas yra parinktas iš ūminės mieloidinės leukemijos (AML); mišrios linijinės leukemijos (MLL); T-ląstelių tipo ūminės limfocitinės leukemijos (T-ALL); B-ląstelių tipo ūminės limfocitinės leukemijos (B-ALL); arba lėtinės mielomonocitinės leukemijos (CMML).

8. Junginys, skirtas panaudoti pagal 7 punktą, kur hematologinis piktybinis susirgimas yra ūminė mieloidinė leukemija (AML).

9. Junginys, skirtas panaudoti pagal 3 punktą odos ligos gydyme.

10. Junginys, skirtas panaudoti pagal 9 punktą, kur odos liga yra psoriazė arba atopinis dermatitas.

11. Farmacinė kompozicija, apimanti junginį pagal 1 punktą, kartu su kitu į taikinį nukreiptu molekuliniu agentu.

12. Preparatas, apimantis junginį pagal 1 punktą ir kitą į taikinį nukreiptą molekulinį agentą, skirtas panaudoti gydymui hematologinių piktybinių ligų, kur junginys kaip apibrėžtas 1 punkte, yra įvedamas tuo pat metu arba vienas po kito su kitu į taikinį nukreiptu molekuliniu agentu.

13. Farmacinė kompozicija pagal 11 punktą arba preparatas pagal 12 punktą, kur kitas į taikinį nukreiptas molekulinis agentas yra įprastinis citotoksinis agentas arba junginys, naudojamas po-chemoterapijoje, į kamienines ląsteles nukreiptoje palaikomojoje terapijoje ir esant kūdikių ūminei limfoblastinei leukemijai su MLL persitvarkymu.

14. Preparatas pagal 12 punktą, kur hematologinis piktybinis susirgimas yra ūminė mieloidinė leukemija (AML).

---

(51) Int.Cl. ***C07D 249/12*** (2006.01)
C07D 401/04 (2006.01)
C07D 401/14 (2006.01)
C07D 403/04 (2006.01)
C07D 405/04 (2006.01)
C07D 405/14 (2006.01)
C07D 413/14 (2006.01)
C07D 487/04 (2006.01)
A61K 31/4196 (2006.01)
A61P 35/00 (2006.01)

(11) **2035396**

(96) 07795379.2

(96) 2007 05 25

(97) 2009 03 18

(97) 2014 05 14

(86) PCT/US2007/012543

(86) 2007 05 25

(87) WO 2007/139967

(87) 2007 12 06

(30) 808339 P, 2006 05 25, US
808253 P, 2006 05 25, US
808255 P, 2006 05 25, US
808276 P, 2006 05 25, US
808284 P, 2006 05 25, US

(72) YING, Weiwen, US
PRZEWLOKA, Teresa, US
CHAE, Junghyun, KR
ZHANG, Shijie, US
LI, Hao, US
DU, Zhenjian, US
JAMES, David, US
CHIMMANAMADA, Dinesh, U., US
NG, Howard, P., US
FOLEY, Kevin, US
DEMKO, Zachary, US
SUN, Lijun, US
ZHOU, Dan, US
QIN, Shuzhen, US

(73) Synta Pharmaceuticals Corp., Lexington, MA 02421, US

(74) Stanislava TELEIŠIENĖ, 31, UAB „Brainera“, Savanorių pr. 217, LT-02300 Vilnius, LT

(54) Triazolo junginiai, kurie moduliuoja HSP90 aktyvumą

Apibrėžties punktai: 16, brėžiniai: 0.

(57) 1. Junginys, pavaizduotas tokia struktūrine formule:

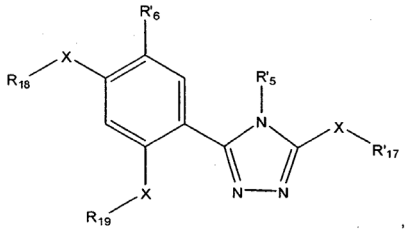

(XI)

arba jo tautomeras arba farmaciniu požiūriu priimtina druska, kur:

X yra -O- arba -S-;

R'$_5$ yra pasirinktinai pakeistas heteroarilas;

R'$_6$ yra -H, pasirinktinai pakeistas alkilas, pasirinktinai pakeistas alkenilas, pasirinktinai pakeistas alkinilas, ciano, halogeno, nitro grupė, pasirinktinai pakeistas cikloalkilas, halogenalkilas, pasirinktinai pakeistas heterociklilas, pasirinktinai pakeistas arilas, pasirinktinai pakeistas heteroarilas, pasirinktinai pakeistas arilalkilas, pasirinktinai pakeistas heteroarilalkilas, -OR_7, -SR_7, -$NR_{10}R_{11}$, -$OC(O)NR_{10}R_{11}$, -$SC(O)NR_{10}R_{11}$, -$NR_7C(O)NR_{10}R_{11}$, -$OC(O)R_7$, -$SC(O)R_7$, -$NR_7C(O)R_7$, -$OC(O)OR_7$, -$SC(O)OR_7$, -$NR_7C(O)OR_7$, -$OCH_2C(O)R_7$, -$SCH_2C(O)R_7$, -$NR_7CH_2C(O)R_7$, -$OCH_2C(O)OR_7$, -$SCH_2C(O)OR_7$, -$NR_7CH_2C(O)OR_7$, -$OCH_2C(O)NR_{10}R_{11}$, -$SCH_2C(O)NR_{10}R_{11}$, -$NR_7CH_2C(O)NR_{10}R_{11}$, -$OS(O)_pR_7$, -$SS(O)_pR_7$, -$NR_7S(O)_pR_7$, -$OS(O)_pNR_{10}R_{11}$, -$SS(O)_pNR_{10}R_{11}$, -$NR_7S(O)_pNR_{10}R_{11}$, -$OS(O)_pOR_7$, -$SS(O)_pOR_7$, -$NR_7S(O)_pOR_7$, -$OC(S)R_7$, -$SC(S)R_7$, -$NR_7C(S)R_7$, -$OC(S)OR_7$, -$SC(S)OR_7$, -$NR_7C(S)OR_7$, -$OC(S)NR_{10}R_{11}$, -$SC(S)NR_{10}R_{11}$, -$NR_7C(S)NR_{10}R_{11}$, -$OC(NR_8)R_7$, -$SC(NR_8)R_7$, -$NR_7C(NR_8)R_7$, -$OC(NR_8)OR_7$, -$SC(NR_8)OR_7$, -$NR_7C(NR_8)OR_7$, -$OC(NR_8)NR_{10}R_{11}$, -$SC(NR_8)NR_{10}R_{11}$, -$NR_7C(NR_8)NR_{10}R_{11}$, -$C(O)R_7$, -$C(O)OR_7$, -$C(O)NR_{10}R_{11}$, -$C(O)SR_7$, -$C(S)R_7$, -$C(S)OR_7$, -$C(S)NR_{10}R_{11}$, -$C(S)SR_7$, -$C(NR_8)OR_7$, -$C(NR_8)R_7$, -$C(NR_8)NR_{10}R_{11}$, -$C(NR_8)$

SR_7, $-S(O)_pOR_7$, $-S(O)_pNR_{10}R_{11}$, arba $-S(O)_pR_7$;

R_7 ir R_8, kiekvienu atveju yra nepriklausomai -H, pasirinktinai pakeistas alkilas, pasirinktinai pakeistas alkenilas, pasirinktinai pakeistas alkinilas, pasirinktinai pakeistas cikloalkilas, pasirinktinai pakeistas cikloalkenilas, pasirinktinai pakeistas heterociklilas, pasirinktinai pakeistas arilas, pasirinktinai pakeistas heteroarilas, pasirinktinai pakeistas arilalkilas, pasirinktinai pakeistas heteroarilalkilas;

R_{10} ir R_{11}, kiekvienu atveju yra nepriklausomai -H, pasirinktinai pakeistas alkilas, pasirinktinai pakeistas alkenilas, pasirinktinai pakeistas alkinilas, pasirinktinai pakeistas cikloalkilas, pasirinktinai pakeistas cikloalkenilas, pasirinktinai pakeistas heterociklilas, pasirinktinai pakeistas arilas, pasirinktinai pakeistas heteroarilas, pasirinktinai pakeistas arilalkilas arba pasirinktinai pakeistas heteroarilalkilas; arba R_{10} ir R_{11}, kartu su azotu, prie kurio jie yra prijungti, sudaro pasirinktinai pakeistą heterociklilą arba pasirinktinai pakeistą heteroarilą;

R'_{17}, R_{18} ir R_{19} yra kiekvienas nepriklausomai, -H, $-C(O)R_{22}$, arba (alk)O(alk); numatant, kad bent vienas iš R'_{17}, R_{18} arba R_{19} yra ne -H;

R_{22}, kiekvienu atveju yra nepriklausomai pasirinktinai pakeistas alkilas, pasirinktinai pakeistas arilas, -O(alk), amino, alkilamino, arba dialkilamino grupė;

alk yra žemesnysis alkilas;

p kiekvienu atveju yra nepriklausomai 1 arba 2;

su išlyga, kad junginys yra ne

3-[2,4-di-(dimetil-karbamoiloksi)-fenil]-4-(chinolin-5-il)-5-(dimetil-karbamoilsulfanil)-[1,2,4]triazolas;

3-((2,4-dihidroksi-5-etil-fenil)-4-(1-metil-indol-4-il)-5-karbamoiloksi-[1,2,4]triazolas;

3-((2,4-dihidroksi-5-metoksi-fenil)-4-(8-metoksi-chinolin-5-il)-5-karbamoiloksi-[1,2,4]triazolas;

3-((2-hidroksi-4-etoksikarboniloksi-5-metoksi-fenil)-4-(1-izopropil-benzoimidazol-4-il)-5-hidroksi-[1,2,4] triazolas;

3-[2-hidroksi-4-(dimetil-karbamoiloksi)-5-chlor-fenil]-4-(chinolin-5-il)-5-merkapto-[1,2,4]triazolas; arba

3-[2-hidroksi-4-izobutiriloksi-5-etil-fenil]-4-(1-metil-benzo-imidazol-4-il)-5-hidroksi-[1,2,4]triazolas.

2. Junginys pagal 1 punktą, kur R'_5 yra pavaizduotas tokia formule:

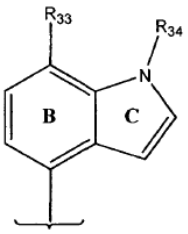

kur:

R_{33} yra halogenas, žemesnysis alkilas, žemesnysis alkoksi, žemesnysis halogenalkilas, žemesnysis halogenalkoksi, ir žemesnysis alkilsulfanilas;

R_{34} yra H, žemesnysis alkilas arba žemesnysis alkilkarbonilas; ir

žiedas B ir žiedas C yra pasirinktinai pakeisti vienu arba daugiau pakaitų.

3. Junginys pagal 1 arba 2 punktą, kur R'_6 yra C1-C6 alkilas, C1-C6 halogenalkilas, C1-C6 alkoksi, C1-C6 halogenalkoksi grupė, C1-C6 alkilsulfanilas arba C3-C6 cikloalkilas arba -H.

4. Junginys pagal 1 punktą, kur junginys yra

5-hidroksi-2-izopropil-4-(5-(3-metoksipropanoiloksi)-4-(1-metil-1H-indol-5-il)-4H-1,2,4-triazol-3-il)fenil-3-metoksipropanoatas,

arba jo tautomeras arba farmaciniu požiūriu priimtina druska.

5. Junginys, pavaizduotas tokia struktūrine formule:

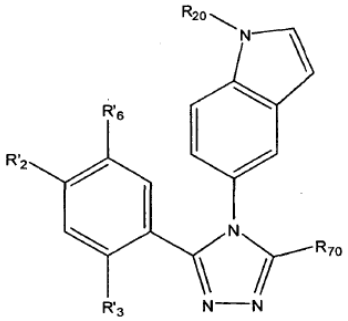

(XV)

arba jo tautomeras arba farmaciniu požiūriu priimtina druska, kur:

R_{70}, R'_2, ir R'_3 yra nepriklausomai -OH, -SH arba $-NHR_7$;

R'_6 yra C1-C6 alkilas, C1-C6 halogenalkilas, C1-C6 alkoksi, C1-C6 halogenalkoksi, C1-C6 alkilas sulfanilas arba C3-C6 cikloalkilas;

R_7 yra -H, pasirinktinai pakeistas alkilas, pasirinktinai pakeistas alkenilas, pasirinktinai pakeistas alkinilas, pasirinktinai pakeistas cikloalkilas, pasirinktinai pakeistas cikloalkenilas, pasirinktinai pakeistas heterociklilas, pasirinktinai pakeistas arilas, pasirinktinai pakeistas heteroarilas, pasirinktinai pakeistas arilalkilas pasirinktinai pakeistas heterarilalkilas;

R_{20} yra $C(O)R_y$;

R_y yra pasirinktinai pakeistas alkilas.

6. Junginys pagal 5 punktą, kur junginys yra parinktas iš grupės,susidedančios iš

2-amino-1-(5-(3-(2,4-dihidroksi-5-izopropilfenil)-5-hidroksi-4H-1,2,4-triazol-4-il)-1H-indol-1-il)etanono;

1-(5-(3-(2,4-dihidroksi-5-izopropilfenil)-5-hidroksi-4H-1,2,4-triazol-4-il)-1H-indol-1-il)etanono;

tert-butilo 3-(5-(3-(2,4-dihidroksi-5-izopropilfenil)-5-hidroksi-4H-1,2,4-triazol-4-il)-1H-indol-1-il)-3-oksopropilkarbamato;

arba

1-(5-(3-(2,4-dihidroksi-5-izopropilfenil)-5-hidroksi-4H-1,2,4-triazol-4-il)-1H-indol-1-il)-3-metoksipropan-1-ono;

arba jo tautomeras arba farmaciniu požiūriu priimtina druska, solvatas, klatratas arba provaistas.

7. Junginys, pavaizduotas tokia struktūrine formule:

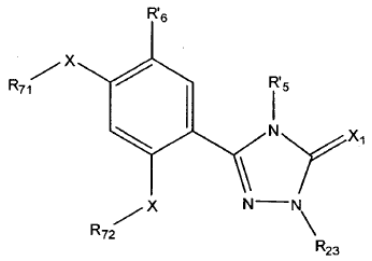

(XVI)

arba jo tautomeras arba farmaciniu požiūriu priimtina druska, kur:

X yra -O- arba -S-;

X_1 yra O arba S;

R'_5 yra pasirinktinai pakeistas heteroarilas;

R'_6 yra C1-C6 alkilas, C1-C6 halogenalkilas, C1-C6 alkoksi, C1-C6 halogenalkoksi, C1-C6 alkilsulfanilas arba C3-C6 cikloalkilas;

R_{71} ir R_{72} yra kiekvienas nepriklausomai -H, $-C(O)R_{22}$, arba (alk)O(alk);

R_{22} kiekvienu atveju yra nepriklausomai pasirinktinai pakeistas alkilas, pasirinktinai pakeistas arilas, -O(alk), amino, alkilamino arba dialkilamino grupė;

R_{23} yra $-C(O)R_{22}$ arba $-alk-O-C(O)R_{22}$;

alk yra žemesnysis alkilas.

8. Junginys pagal 7 punktą, kur R'_5 yra pavaizduotas tokia formule:

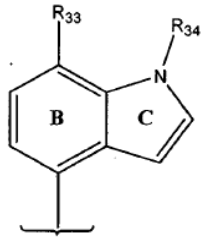

kur:

R_{33} yra halogenas, žemesnysis alkilas, žemesnysis alkoksi, žemesnysis halogenalkilas, žemesnysis halogenalkoksi ir žemesnysis alkilsulfanilas;

R_{34} yra H, žemesnysis alkilas arba žemesnysis alkilkarbonilas; ir

žiedas B ir žiedas C yra pasirinktinai pakeisti vienu arba daugiau pakaitų.

9. Junginys pagal 7 punktą, kur junginys yra parinktas iš grupės, susidedančios iš

3-(2,4-dihidroksi-5-izopropilfenil)-4-(1-metil-1H-indol-5-il)-1-propionil-1H-1,2,4-triazol-5(4H)-ono;

(3-(2,4-dihidroksi-5-izopropilfenil)-4-(1-metil-1H-indol-5-il)-5-okso-4,5-dihidro-1H-1,2,4-triazol-1-il) metilpivalato;

(3-(2,4-dihidroksi-5-izopropilfenil)-4-(1-metil -1H-indol-5-il)-5-okso-4,5-dihidro-1H-1,2,4-triazol-1-il)metil-2-amino-3-metilbutanoato;

(3-(2,4-dihidroksi-5-izopropilfenil)-4-(1-metil-1H-indol-5-il)-5-okso-4,5-dihidro-1H-1,2,4-triazol-1-il) metil-2-amino-3-fenilpropanoato;

(3-(2,4-dihidroksi-5-izopropilfenil)-4-(1-metil-1H-indol-5-il)-5-okso-4,5-dihidro-1H-1,2,4-triazol-1-il)metil0-2,2-bis(tret-butoksikarbonilamino)-3-metilbutanoato;

4-(1-(2-aminoacetil)-4-(1-metil-1H-indol-5-il)-5-okso-4,5-dihidro-1H-1,2,4-triazol-3-il)-6-izopropil-1,3-fenileno bis(2-aminoacetato) trihidrochlorido;

4-(1-(2-aminopropanoil)-4-(1-metil-1H-indol-5-il)-5-okso-4,5-dihidro-1H-1,2,4-triazol-3-il)-6-izopropil-1,3-fenileno bis(2-aminopropanoato) trihidrochlorido; arba

4-(1-(2-amino-3-fenilpropanoil)-4-(1-metil-1H-indol-5-il)-5-okso-4,5-dihidro-1H-1,2,4-triazol-3-il)-6-izopropil-1,3-fenileno bis(2-amino-3-fenilpropanoato) trihidrochlorido;

arba jo tautomeras arba farmaciniu požiūriu priimtina druska.

10. Junginys pagal bet kurį 1-9 punktą, skirtas panaudoti c-rinkinio, Bcr-Abl, FLT3, arba EGFR baltymo degradavimo indukcijai; topoizomerazės II inhibavimui; arba gliukokortikoido receptorių aktyvumo moduliavimui.

11. Panaudojimas junginio pagal bet kurį 1-9 punktą gamyboje vaisto, skirto c-rinkinio, Bcr-Abl, FLT3 arba EGFR baltymo degradacijos indukcijai; topoizomerazės II inhibavimui; arba gliukokortikoido receptorių aktyvumo moduliavimui.

12. Junginys pagal bet kurį 1-9 punktą, skirtas panaudoti gydymui su c-rinkiniu, Bcr-Abl, FLT3 arba su EGRF susijusio vėžio; B-ląstelių arba T-ląstelių ne Hodžkino limfomos; angiogenezės gydymui arba inhibavimui; arba blokavimui, kelio užkirtimui arba kitokiam kraujo tėkmės naujai susidariusiame darinyje žinduolyje sutrukdymui.

13. Panaudojimas junginio pagal bet kurį 1-9 punktą gamyboje vaisto, skirto su c-rinkiniu, Bcr-Abl, FLT3 arba su EGRF susijusio vėžio; B-ląstelių arba T-ląstelių ne Hodžkino limfomos; angiogenezės gydymui arba inhibavimui; arba blokavimui, kelio užkirtimui arba kitokiam kraujo tėkmės naujai susidariusiame darinyje žinduolyje sutrukdymui.

14. Junginys pagal bet kurį 1-9 punktą arba jo tautomeras arba farmaciniu požiūriu priimtina druska, skirtas panaudoti gydymui arba prevencijai grybelinės, bakterinės, virusinės arba parazitinės infekcijos; arba gydymui arba prevencijai

uždegiminio arba imuninio susirgimo; arba imuninės sistemos supresavimui paciente.

15. Panaudojimas junginio pagal bet kurį 1-9 punktą arba jo tautomero arba farmaciniu požiūriu priimtinos druskos, gamyboje vaisto, skirto gydymui arba prevencijai grybelinės, bakterinės, virusinės arba parazitinės infekcijos; arba gydymui arba prevencijai uždegiminio arba imuninio susirgimo; arba imuninės sistemos supresavimui paciente.

16. Farmacinė kompozicija, apimanti farmaciniu požiūriu priimtiną nešiklį ir junginį pagal bet kurį 1-9 punktą ir pasirinktinai dar apimanti vieną arba daugiau papildomų terapinių agentų.

---

(51) Int.Cl. ***C07D 257/02*** (2006.01)
A61K 49/10 (2006.01)
(11) **2496562**
(96) 10774202.5
(96) 2010 11 02
(97) 2012 09 12
(97) 2014 02 12
(86) PCT/EP2010/066655
(86) 2010 11 02
(87) WO 2011/054827
(87) 2011 05 12
(30) 102009053171, 2009 11 04, DE
(72) PLATZEK, Johannes, DE
TRENTMANN, Wilhelm, DE
(73) Bayer Intellectual Property GmbH, 40789 Monheim, DE
(74) Liudmila GERASIMOVIČ, 9, IĮ „Liudmila Gerasimovič, Patentinis patikėtinis“, Vingrių g. 13-42, LT-01141 Vilnius, LT
(54) Kalkobutrolio gamybos būdas
Apibrėžties punktai: 9, brėžiniai: 1.
(57) 1. 10-(2,3-dihidroksi-1-(hidroksimetil)propil)-1,4,7,10-tetraazaciklodekan-1,4,7-triacto rūgšties kalcio komplekso (kalkobutrolio) gamybos būdas, kur
a) suardo 10-(2,3-dihidroksi-1-(hidroksimetil)propil)-1,4,7,10-tetraazaciklodekan-1,4,7-triacto rūgšties gadolinio kompleksą (gadobutrolį) kompleksą suardančiu agentu, kur kompleksą suardantis agentas yra oksalato jonų šaltinis arba fosfato jonų šaltinis, ir, prieš pridedant kompleksą suardantį agentą, pH yra didesnis, nei 2
b) pašalina iškritusią gadolinio druską,
c) gautame b) stadijoje tirpale laisvą ligandą suriša į rūgštinę jonų mainų dervą,
d) minėtą dervą plauna vandeniniu šarmo tirpalu,
e) eliuatą apdoroja rūgštine jonų mainų derva, ir
f) ligandą sujungia į kompleksą su Ca2+ jonais ir kristalizuoja.

2. Būdas pagal 1 punktą, kur kompleksą suardantis agentas a) stadijoje yra oksalo rūgštis.

3. Būdas pagal bet kurį vieną iš 1 ir 2 punktų, kur komplekso ardymo reakcija pagal a) stadiją vykdo vandenyje temperatūroje nuo 75 iki 100°C.

4. Būdas pagal bet kurį vieną iš 1 -3 punktų, kur vandeninis šarminis tirpalas d) stadijoje yra amoniako arba lakaus amino tirpalas arba jų mišiniai.

5. Būdas pagal 4 punktą, kur vandeninis šarminis tirpalas d) stadijoje yra amoniako, dimetilamino, metilamino, etilamino, trimetilamino, izopropilamino tirpalas arba jų mišiniai.

6. Būdas pagal 5 punktą, kur vandeninis šarminis tirpalas d) stadijoje yra amoniako tirpalas.

7. Būdas pagal bet kurį vieną iš 1-6 punktų, kur e) stadijoje gaunamą produktą išskiria sublimaciniu džiovinimu.

8. Būdas pagal bet kurį vieną iš 1-6 punktų, kur e) stadijoje gaunamą produktą veikia tiesiogiai kalcio jonų šaltiniu, prieš tai jo neišskiriant.

9. Būdas pagal bet kurį vieną iš 1-8 punktų, kur f) stadijoje kalcio jonų šaltinis yra kalcio karbonatas, oksidas arba hidroksidas.

---

(51) Int.Cl. ***C07D 413/12*** (2006.01)
A61K 31/506 (2006.01)
A61P 27/02 (2006.01)
A61P 37/06 (2006.01)
(11) **2565193**
(96) 12195147.9
(96) 2010 01 22
(97) 2013 03 06
(97) 2014 03 19
(30) 147059 P, 2009 01 23, US
241630 P, 2009 09 11, US
(72) Li, Hui, US
Heckrodt, Thilo, US
Chen, Yan, US
McMurtrie, Darren, John, US
Taylor, Vanessa, US
Singh, Rajinder, US
Ding, Pingyu, US
Thhota, Sambaiah, US
Yen, Rose, US
(73) Rigel Pharmaceuticals, Inc., South San Francisco, CA 94080, US
(74) Liudmila GERASIMOVIČ, 9, IĮ „Liudmila Gerasimovič, Patentinis patikėtinis“, Vingrių g. 13-42, LT-01141 Vilnius, LT

(54) Kompozicijos ir būdai, skirti JAK signalinio kelio slopinimui

Apibrėžties punktai: 13, brėžiniai: 0.

(57) 1. Junginys, kuris yra N2-(3,4,5-trimetil)fenil-5-metil-N4-(2-okso-2,3-dihidro-1,3-benzoksazol-5-il)-2,4-pirimidindiaminas arba jo farmaciniu požiūriu priimtina druska.

2. Junginys pagal 1 punktą, kuris yra N2-(3,4,5-trimetil)fenil-5-metil-N4-(2-okso-2,3-dihidro-1,3-benzoksazol-5-il)-2,4-pirimidindiaminas, laisva bazė.

3. Farmacinė kompozicija, apimanti junginį pagal 1 arba 2 punktą.

4. Junginys pagal 1 arba 2 punktą arba farmacinė kompozicija pagal 3 punktą, skirti naudoti JAK kinazės sąlygotos ligos gydymui.

5. Junginys arba farmacinė kompozicija, skirti naudoti pagal 4 punktą, transplantato recipiento alogeninio transplantato atmetimo gydymui.

6. Junginys arba farmacinė kompozicija skirti naudoti pagal 4 punktą, T ląstelių sąlygotos autoimuninės ligos gydymui.

7. Junginys arba farmacinė kompozicija, skirti naudoti pagal 4 punktą, akių ligos ir/ arba sutrikimo gydymui.

8. Junginys arba farmacinė kompozicija, skirti naudoti pagal 4 punktą, astmos gydymui.

9. Junginio pagal 1 arba 2 punktą arba farmacinės kompozicijos pagal 3 punktą panaudojimas gaminant vaistą, skirtą JAK kinazės sąlygotos ligos gydymui.

10. Junginio arba farmacinės kompozicijos panaudojimas pagal 9 punktą gaminant vaistą, skirtą transplantato recipiento alogeninio transplantato atmetimo gydymui.

11. Junginio arba farmacinės kompozicijos panaudojimas pagal 9 punktą gaminant vaistą, skirtą T-ląstelių sąlygotos autoimuninės ligos gydymui.

12. Junginio arba farmacinės kompozicijos panaudojimas pagal 9 punktą gaminant vaistą, skirtą akių ligos ir/ arba sutrikimo gydymui.

13. Junginio arba farmacinės kompozicijos panaudojimas pagal 9 punktą gaminant vaistą, skirtą astmos gydymui.

---

(51) Int.Cl. ***C07D 461/00*** (2006.01)
(11) **2344489**
(96) 09783000.4
(96) 2009 09 15
(97) 2011 07 20
(97) 2014 01 22
(86) PCT/EP2009/061907
(86) 2009 09 15
(87) WO 2010/034647
(87) 2010 04 01
(30) 08165083, 2008 09 25, EP
(72) PARACCHINI, Silvano, CH
LUZZANI, Marcello, IT
(73) Linnea S.A., 6595 Riazzino, CH
(74) Jurga PETNIŪNAITĖ, 51, AAA Law, J.Jasinskio g. 16A, LT-03163 Vilnius, LT

(54) Vinprocetino ir apovinkamino gamybos būdas

Apibrėžties punktai: 16, brėžiniai: 0.

(57) 1. Vinpocetino ir apovincamino gavimo būdas, kuriame minėtas būdas apima šias pakopas:

1) junginio, kurio žemiau formulė (II), ir organinės arba neorganinės bazės poliniame aprotoniniame tirpiklyje tirpalo paruošimą,

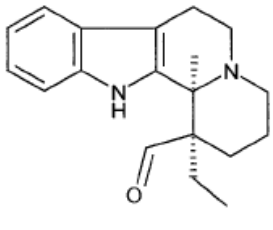

(II)

,

ir

2) į 1) pakopos tirpalą pridėjimą alkilhalogenacetato kontroliuojamos temperatūros sąlygomis.

2. Būdas pagal 1 punktą, kuriame minėtą organinę arba neorganinę bazę parenka iš grupės, susidedančios iš natrio hidrido, kalio hidrido, natrio hidroksido, kalio hidroksido, natrio amido, kalio amido, natrio arba kalio alkoksidų, ličio alkoksidų, ličio dialkilamidų ir ličio alkilų.

3. Būdas pagal 2 punktą, kuriame minėtą organinę arba neorganinę bazę parenka iš grupės, susidedančios iš natrio etoksido, kalio etoksido, kalio t-butoksido, natrio hidrido ir kalio hidrido.

4. Būdas pagal bet kurį iš ankstesnių punktų, kuriame minėtą aprotoninį tirpiklį parenka iš grupės, susidedančios iš tetrahidrofurano (THF), 1,4-dioksano, dimetilformamido (DMF), dimetilacetamido (DMA), dimetilsulfoksido (DMSO), acetonitrilo (AN) ir N-metilpirolidono (NMP).

5. Būdas pagal 2 punktą, kuriame minėtą aprotoninį tirpiklį parenka iš grupės, susidedančios iš tetrahidrofurano, dimetilformamido ir N-metilpirolidono.

6. Būdas pagal bet kurį iš ankstesnių punktų, kuriame minėtas 1) pakopos tirpalas apima nuo 1 iki 20 masės dalių minėto formulės (II) junginio 100-tui tūrio dalių minėto polinio aprotoninio tirpiklio.

7. Būdas pagal bet kurį iš ankstesnių punktų, kuriame minėtas 1) pakopos tirpalas apima nuo 1 iki 20 masės dalių minėtos organinės arba neorganinės bazės 100-tui tūrio dalių minėto polinio aprotoninio tirpiklio.

8. Būdas pagal bet kurį iš ankstesnių punktų, kuriame minėtą 1) pakopos tirpalą pagamina išlaikant tirpalo temperatūrą nuo -20º iki +20º C.

9. Būdas pagal bet kurį iš ankstesnių punktų, kuriame 2) pakopoje alkilhalogenacetato pridėjimą atlieka išlaikant tirpalo temperatūrą nuo -20º iki +10º C srityje.

10. Būdas pagal 9 punktą, kuriame 2) pakopoje alkilhalogenacetato pridėjimą atlieka išlaikant tirpalo temperatūrą nuo -10º iki 0º C srityje.

11. Būdas pagal bet kurį iš ankstesnių punktų, kuriame minėtą alkilhalogenacetatą parenka iš grupės, susidedančios iš alkilbromacetato, alkilchloracetato ir alkiljodacetato.

12. Būdas pagal 11 punktą, kuriame minėtą alkilhalogenacetatą parenka iš grupės, susidedančios iš metilchloracetato ir etilchloracetato.

13. Būdas pagal bet kurį iš ankstesnių punktų, kuriame minėtą alkilhalogenacetatą prideda moliniu pertekliumi atsižvelgiant į Oppolzer'io aldehido molinį kiekį.

14. Būdas pagal bet kurį iš ankstesnių punktų, kuriame nepolinį tirpiklį prideda į reakcijos mišinį 2) pakopoje prieš reakcijos pabaigą.

15. Būdas pagal 14 punktą, kuriame minėtą nepolinį tirpiklį parenka iš grupės, susidedančios iš metilformiato, etilformiato, metilortoformiato, etilortoformiato, propilformiato, metilacetato, etilacetato, propilacetato, etilpropionato, ir butilbutirato.

16. Būdas pagal bet kurį 14 ir 15 punktus, kuriame minėtą nepolinį tirpiklį prideda nuo 5 iki 50 t/t % atsižvelgiant į polinio aprotoninio tirpiklio pradinį tūrį.

(51) Int.Cl. ***C07D 471/04*** (2006.01)
A61K 31/5025 (2006.01)
A61P 29/00 (2006.01)
(11) **2350075**
(96) 09792796.6
(96) 2009 09 21
(97) 2011 08 03
(97) 2014 03 05
(86) PCT/US2009/057729
(86) 2009 09 21
(87) WO 2010/033941
(87) 2010 03 25
(30) 99030 P, 2008 09 22, US
(72) ANDREWS, Steven, W., US
HAAS, Julia, US
JIANG, Yutong, US
ZHANG, Gan, US
(73) Array Biopharma, Inc., Boulder, CO 80301, US
(74) Reda ŽABOLIENĖ, 7, Advokatės Redos Žabolienės kontora METIDA, Verslo centras VERTAS, Gynėjų g. 16, LT-01109 Vilnius, LT
(54) Pakeistieji imidazo[1,2B]piridazino junginiai, kaip TRK kinazės inhibitoriai
Apibrėžties punktai: 23, brėžiniai: 0.
(57) 1. Junginys, kurio bendra formulė I:

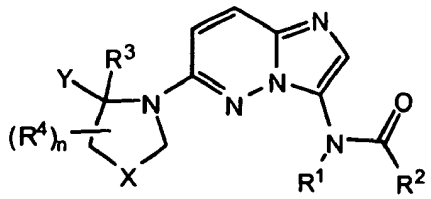

I

kurioje:

R^1 yra H arba (1-6C alkil);

R^2 yra NR^bR^c, (1-4C)alkilas, (1-4C)fluoralkilas, CF_3, (1-4C)hidroksialkilas, -(1-4C alkil)$het Ar^1$, -(1-4C alkil)NH(1-4C alkil), $het Ar^2$, $het Cik^1$, $het Cik^2$, fenilas, kuris pasirinktinai yra pakeistas $NHSO_2$(1-4C alkil) arba (3-6C)cikloalkilas, kuris pasirinktinai yra pakeistas (1-4C alkil), CN, OH, CF_3, CO_2(1-4C alkil) arba CO_2H;

R^b yra H arba (1-6C alkil);

R^c yra H, (1-4C)alkilas, (1-4C)hidroksialkilas, $het Ar^3$ arba fenilas, kur minėtas fenilas pasirinktinai yra pakeistas vienu arba daugiau pakaitų, nepriklausomai parinktų iš halogeno, CN, CF_3 ir -O(1-4C alkil),

arba NR^bR^c sudaro 4-narį heterociklinį žiedą, turintį žiedo azoto atomą, kur minėtas heterociklinis žiedas pasirinktinai yra pakeistas vienu arba daugiau pakaitų, nepriklausomai parinktų iš halogeno, OH, (1-4C alkil), (1-4 C)alkoksi, -OC(=O)(1-4C alkil), NH_2, -NHC(=O)O(1-4C alkil) ir (1-4C)hidroksialkilo,

arba NR^bR^c sudaro 5-6-narį heterociklinį žiedą, turintį žiedo heteroatomą, kuris yra azotas, ir pasirinktinai turintį antrą žiedo heteroatomą arba grupę, parinktus iš N, O ir SO_2, kur heterociklinis žiedas pasirinktinai yra pakeistas vienu arba daugiau pakaitų, nepriklausomai parinktų iš OH, halogeno, CF_3, (1-4C)alkilo, CO_2(1-4C alkil), CO_2H, NH_2, NHC(=O)O(1-4C alkil) ir okso,

arba NR^bR^c sudaro 7-8-narį tiltelinį heterociklinį žiedą, turintį 1-2 žiedo azoto atomus ir pasirinktinai pakeistą CO_2(1-4C alkil);

$hetAr^1$ yra 5-naris heteroarilo žiedas, turintis 1-3 žiedo azoto atomus;

$hetAr^2$ yra 5-6-naris heteroarilo žiedas, turintis mažiausiai vieną azoto žiedo atomą ir pasirinktinai turintis antrą žiedo heteroatomą, nepriklausomai parinktą iš N ir S, kur minėtas heteroarilo žiedas pasirinktinai yra pakeistas vienu arba daugiau pakaitų, nepriklausomai parinktų iš (1-4C alkil), halogeno, -(1-4 C)alkoksi ir NH(1-4C alkil);

$hetCik^1$ yra anglies atomais sujungtas 4-6 naris azaciklinis žiedas, pasirinktinai pakeistas vienu arba daugiau pakaitų, nepriklausomai parinktų iš (1-4C alkil), CO_2H ir CO_2(1-4C alkil);

$hetCik^2$ yra piridinono arba piridazinono žiedas, pakeistas pakaitu, parinktu iš (1-4C)alkilO;

$hetAr^3$ yra 5-6-naris heteroarilo žiedas, turintis 1-2 žiedo heteroatomus, nepriklausomai parinktus iš N ir O, ir pasirinktinai pakeistas vienu arba daugiau pakaitų, nepriklausomai parinktų iš (1-4C)alkilo;

Y yra fenilo žiedas, pasirinktinai pakeistas vienu arba daugiau pakaitų, nepriklausomai parinktų iš halogeno, (1-4C)alkoksi, CF_3 ir CHF_2, ir 5-6-naris heteroarilo žiedas, turintis žiedo heteroatomą, parinktą iš N ir S;

X yra nulis, $-CH_2-$, $-CH_2CH_2-$, $-CH_2O-$ arba $-CH_2NR^d-$;

R^d yra H arba (1-4C alkil);

R^3 yra H arba (1-4C alkil);

kiekviena R^4 nepriklausomai yra parinkta iš halogeno, (1-4C)alkilo, OH, (1-4 C)alkoksi, NH_2, NH(1-4C alkil) ir CH_2OH; ir

n yra 0, 1, 2, 3, 4, 5 arba 6,

arba jo farmaciniu požiūriu priimtina druska.

2. Junginys pagal 1 punktą, kuriame R^2 yra NR^bR^c.

3. Junginys pagal 1 arba 2 punktą, kuriame:

NR^bR^c sudaro 4-narį heterociklinį žiedą, turintį žiedo azoto atomą, pasirinktinai pakeistą vienu arba daugiau pakaitų, nepriklausomai parinktų iš halogeno, OH, (1-4C alkil), (1-4 C)alkoksi, -OC(=O)(1-4C alkil), NH_2, -NHC(=O)O(1-4C alkil) ir (1-4C) hidroksialkilo,

arba NR^bR^c sudaro 5-6-narį heterociklinį žiedą, turintį žiedo heteroatomą, kuris yra azotas, ir pasirinktinai turintis antrą žiedo heteroatomą arba grupę, parinktus iš N, O ir SO_2, kur heterociklinis žiedas pasirinktinai yra pakeistas vienu arba daugiau pakaitų, nepriklausomai parinktų iš OH, halogeno, CF_3, (1-4C)alkilo, CO_2(1-4C alkil), CO_2H, NH_2, NHC(=O)O(1-4C alkil) ir okso,

arba NR^bR^c sudaro 7-8-narį tiltelinį heterociklinį žiedą, turintį 1-2 žiedo azoto atomus ir pasirinktinai pakeistą CO_2(1-4C alkil).

4. Junginys pagal 1 arba 2 punktą, kuriame:

R^b yra H arba (1-6C alkil); ir

R^c yra H, (1-4C)alkilas, (1-4C)hidroksialkilas, $hetAr^3$ arba fenilas, kur minėtas fenilas pasirinktinai yra pakeistas vienu arba daugiau pakaitų, nepriklausomai parinktų iš halogeno, CN, CF_3 ir -O(1-4C alkil).

5. Junginys pagal 1 punktą, kuriame R^2 yra (1-4C) alkilas, (1-4C)fluorakilas, CF_3, -(1-4C alkil)$hetAr^1$ arba -(1-4C alkil)NH(1-4C alkil).

6. Junginys pagal bet kurį iš 1-5 punktų, kuriame X yra nulis, $-CH_2-$ arba $-CH_2CH_2-$.

7. Junginys pagal bet kurį iš 1-6 punktų, kuriame Y yra fenilo žiedas, pasirinktinai pakeistas vienu arba daugiau pakaitų, nepriklausomai parinktų iš halogeno, (1-4C)akoksi, CF_3 ir CHF_2.

8. Junginys pagal bet kurį iš 1-7 punktų, kuriame Y turi absoliučiąją konfigūraciją, kurios figūra Ia:

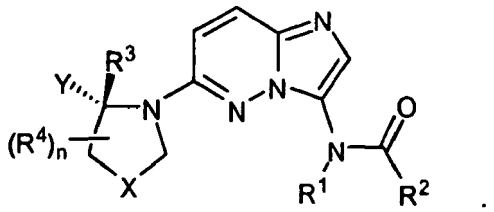

Ia

9. Junginys pagal bet kurį iš 1-8 punktų, kuriame R^3 yra H.

10. Junginys pagal 1 punktą, kuriame:

R^1 yra H arba (1-6C alkil);

R^2 yra NR^bR^c;

NR^bR^c sudaro 4-narį heterociklinį žiedą, turintį žiedo azoto atomą, kur minėtas heterociklinis žiedas pasirinktinai yra pakeistas vienu arba daugiau pakaitų, nepriklausomai parinktų iš halogeno, OH, (1-4C alkil), (1-4 C)alkoksi, -OC(=O)(1-4C alkil), NH_2, -NHC(=O)O(1-4C alkil) ir (1-4C)hidroksialkilo,

arba NR^bR^c sudaro 5-6-narį heterociklinį žiedą, turintį žiedo heteroatomą, kuris yra azotas, ir pasirinktinai turintis antrą žiedo heteroatomą arba grupę, parinktus iš N, O ir SO_2, kur heterociklinis žiedas

pasirinktinai yra pakeistas vienu arba daugiau pakaitų, nepriklausomai parinktų iš OH, halogeno, CF_3, (1-4C)alkilo, CO_2(1-4C alkil), CO_2H, NH_2, NHC(=O)O(1-4C alkil) ir okso;

Y yra fenilas, pasirinktinai pakeistas vienu arba daugiau pakaitų, nepriklausomai parinktų iš halogeno, (1-4C)alkoksi, CF_3 ir CHF_2;

X yra nulis, $-CH_2-$ arba $-CH_2CH_2-$;

R^3 yra H arba (1-4C alkil);

kiekviena R^4 yra nepriklausomai parinkta iš halogeno, (1-4C)alkilo, OH, (1-4 C)alkoksi, NH_2, NH(1-4C alkil) ir CH_2OH; ir

n yra 0, 1 arba 2.

11. Junginys pagal 10 punktą, kuriame:

R^1 yra H arba (1-6C alkil);

R^2 yra NR^bR^c;

NR^bR^c sudaro 5-6-narį heterociklinį žiedą, turintį žiedo heteroatomą, kuris yra azotas, ir pasirinktinai turintis antrą žiedo heteroatomą arba grupę, parinktus iš N, O ir SO_2, kur heterociklinis žiedas pasirinktinai yra pakeistas vienu arba daugiau pakaitų, nepriklausomai parinktų iš OH, halogeno, CF_3, (1-4C)alkilo, CO_2(1-4C alkil), CO_2H, NH_2, NHC(=O)O(1-4C alkil) ir okso;

Y yra fenilas, pasirinktinai pakeistas vienu arba daugiau pakaitų, nepriklausomai parinktų iš halogeno, (1-4C)alkoksi, CF_3 ir CHF_2;

X yra $-CH_2-$;

R^3 yra H arba (1-4C alkil);

kiekviena R^4 yra nepriklausomai parinkta iš halogeno, (1-4C)alkilo, OH, (1-4 C)alkoksi, NH_2, NH(1-4C alkil) ir CH_2OH; ir

n yra 0, 1, arba 2.

12. Junginys pagal 11 punktą, kuriame heterociklinis žiedas, kurį sudaro NR^bR^c, pasirinktinai yra pakeistas vienu arba daugiau pakaitų, nepriklausomai parinktų iš OH, F, NH_2, CO_2H, CO_2Et, $NHCO_2C(CH_3)_3$, CF_3, metilo, etilo, izopropilo, $CO_2C(CH_3)_3$ ir okso.

13. Junginys pagal 12 punktą, kuriame Y yra fenilas, pasirinktinai pakeistas vienu arba daugiau halogeno atomų.

14. Junginys pagal 10 punktą, kuriame:

R^1 yra H arba (1-6C alkil);

R^2 yra NR^bR^c;

NR^bR^c sudaro 4-narį heterociklinį žiedą, turintį žiedo azoto atomą, kur minėtas žiedas pasirinktinai yra pakeistas vienu arba daugiau pakaitų, nepriklausomai parinktų iš halogeno, OH, (1-4C alkil), (1-4 C)alkoksi, -OC(=O)(1-4C alkil), NH_2, -NHC(=O)O(1-4C alkil) ir (1-4C)hidroksialkilo;

Y yra fenilas, pasirinktinai pakeistas vienu arba daugiau pakaitų, nepriklausomai parinktų iš halogeno, (1-4C)alkoksi, CF_3 ir CHF_2;

X yra $-CH_2-$;

R^3 yra H arba (1-4C alkil);

kiekviena R^4 nepriklausomai yra parinkta iš halogeno, (1-4C)alkilo, OH, (1-4 C)alkoksi, NH_2, NH(1-4C alkil) ir CH_2OH; ir

n yra 0, 1 arba 2.

15. Junginys pagal 14 punktą, kuriame heterociklinis žiedas, kurį sudaro NR^bR^c, pasirinktinai yra pakeistas vienu arba dviem pakaitais, nepriklausomai parinktais iš F, OH, metilo, OMe, $OC(=O)C(CH_3)_2$, NH_2, $-NHC(=)OC(CH_3)_3$ ir CH_2OH.

16. Junginys pagal 15 punktą, kuriame Y yra fenilas, pasirinktinai pakeistas vienu arba daugiau halogeno atomų.

17. Junginys pagal bet kurį iš 10-16 punktų, kuriame n yra nulis arba vienas.

18. Junginys pagal 17 punktą, kuriame R^3 yra vandenilis.

19. Junginys pagal 18 punktą, kuriame R^1 yra vandenilis.

20. Farmacinė kompozicija, kuri apima I formulės junginį pagal bet kurį iš 1 – 19 punktų arba jo farmaciniu požiūriu priimtiną druską ir farmaciniu požiūriu priimtiną skiediklį arba nešiklį.

21. I formulės junginys pagal bet kurį iš 1-19 punktų arba jo farmaciniu požiūriu priimtina druska, skirti panaudoti skausmo, vėžio, uždegimo, neurodegeneracinės ligos arba *Tipanosoma cruzi* infekcijos žinduolyje gydymui.

22. I formulės junginys pagal bet kurį iš 1-19 punktų arba jo farmaciniu požiūriu priimtina druska, skirti panaudoti of osteolitinės ligos žinduolyje gydymui.

23. Junginio pagal 1 punktą gavimo būdas, kuris apima:

(a) siekiant gauti junginį, kurio I formulė, kurioje R^2 yra NR^bR^c, atitinkamo junginio, kurio formulė II:

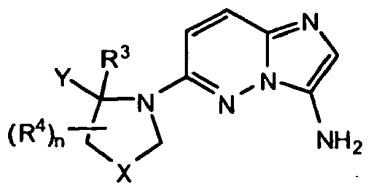

II

reakciją su junginiu, kurio formulė HNR^bR^c, naudojant kopuliavimo reagentą; arba

(b) siekiant gauti junginį, kurio I formulė, kurioje R^2 yra NR^bR^c ir R^b yra H, atitinkamo II formulės junginio reakciją su junginiu, kurio formulė $O=C=N-R^c$; arba

(c) siekiant gauti junginį, kurio I formulė, kurioje R^2 yra $hetAr^2$ arba fenilo žiedas, kuris pasirinktinai yra pakeistas $NHSO_2$(1-4C alkil), atitinkamo II formulės junginio reakciją su atitinkamu junginiu, kurio formulė $HOC(=O)R^2$, naudojant kopuliavimo reagentą ir bazę; arba

(d) siekiant gauti junginį, kurio I formulė, kurioje R^2 yra (1-4C)alkilas, (1-4C)fluoralkilas, CF_3, (1-4C)hidroksialkilas arba (3-6C)cikloalkilas, kuris pasirinktinai yra pakeistas (1-4C alkil), CN, OH, CF_3, CO_2(1-4C alkil) arba CO_2H, atitinkamo II formulės junginio reakciją su atitinkamu junginiu, kurio formulė $(R^2CO)_2O$, naudojant bazę; ir

bet kurių apsauginių grupių, jeigu pageidaujama, pašalinimą arba pridėjimą ir druskos, jeigu pageidaujamą, paruošimą.

---

(51) Int.Cl. ***C07D 475/06*** (2006.01)
C07D 475/08 (2006.01)
C07D 475/12 (2006.01)
C07D 487/04 (2006.01)
A61K 31/519 (2006.01)
A61P 31/12 (2006.01)
A61P 35/00 (2006.01)

(11) **2364314**
(96) 09775438.6
(96) 2009 12 07
(97) 2011 09 14
(97) 2014 03 12
(86) PCT/US2009/067002
(86) 2009 12 07
(87) WO 2010/077613
(87) 2010 07 08
(30) 121061 P, 2008 12 09, US
227378 P, 2009 07 21, US
224386 P, 2009 07 09, US
242635 P, 2009 09 15, US
170404 P, 2009 04 17, US

(72) DESAI, Manoj, C., US
HALCOMB, Randall, L., US
HRVATIN, Paul, US
HUI, Hon Chung, US
MC FADDEN, Ryan, US
ROETHLE, Paul, A., US
YANG, Hong, US

(73) Gilead Sciences, Inc., Foster City, CA 94404, US

(74) Reda ŽABOLIENĖ, 7, Advokatės Redos Žabolienės kontora METIDA, Verslo centras VERTAS, Gynėjų g. 16, LT-01109 Vilnius, LT

(54) Toll tipo receptorių moduliatoriai

Apibrėžties punktai: 28, brėžiniai: 0.

(57) 1. Junginys, kurio formulė II:

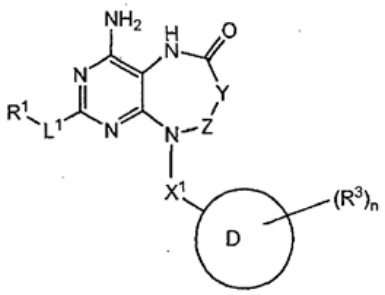

II formulė

kurioje:

Y-Z yra $-CR^4R^5-$, $-CR^4R^5-CR^4R^5-$, $-C(O)CR^4R^5-$, $-CR^4R^5C(O)-$, $-NR^8C(O)-$, $-C(O)NR^8-$, $-CR^4R^5S(O)_2-$ arba $-CR^5=CR^5-$;

L^1 yra $-NR^8-$, -O-, -S-, $-N(R^8)C(O)-$, $-S(O)_2-$, $-S(O)-$, $-C(O)N(R^8)-$, $-N(R^8)S(O)_2-$, $-S(O)_2N(R^8)-$ arba kovalentinė jungtis;

R^1 yra alkilas, pakeistas alkilas, haloalkilas, alkenilas, pakeistas alkenilas, alkinilas, pakeistas alkinilas, heteroalkilas, pakeistas heteroalkilas, karbociklilas, pakeistas karbociklilas, karbociklilalkilas, pakeistas karbociklilalkilas, heterociklilas, pakeistas heterociklilas, heterociklilalkilas arba pakeistas heterociklilalkilas, arilalkilas, pakeistas arilalkilas, heteroarilalkilas, pakeistas heteroarilalkilas, karbociklilheteroalkilas, pakeistas karbociklilheteroalkilas, heterociklilheteroalkilas, pakeistas heterociklilheteroalkilas, arilheteroalkilas, pakeistas arilheteroalkilas, heteroarilheteroalkilas arba pakeistas heteroarilheteroalkilas;

X^1 yra alkilenas, pakeistas alkilenas, heteroalkilenas, pakeistas heteroalkilenas, alkenilenas, pakeistas alkenilenas, alkinilenas, pakeistas alkinilenas, karbociklilenas, pakeistas karbociklilenas, heterociklilenas, pakeistas heterociklilenas, $-NR^8-$, -O-, - C(O)-, -S(O)-, $S(O)_2-$ arba jungtis;

D yra karbociklilas, pakeistas karbociklilas, heterociklilas arba pakeistas heterociklilas, kur minėtas karbociklilas, pakeistas karbociklilas, heterociklilas arba pakeistas heterociklilas yra pakeistas viena arba dviem $-L^2-NR^6R^7$; arba

D yra heterociklilas, pakeistas heterociklilas, heteroarilas arba pakeistas heteroarilas, kur minėtas heterociklilas, pakeistas heterociklilas, heteroarilas arba pakeistas heteroarilas apima nuo vieno iki keturių azoto atomų;

kiekviena L^2 nepriklausomai yra alkilenas, pakeistas alkilenas, heteroalkilenas, pakeistas heteroalkilenas arba kovalentinė jungtis;

kiekviena R^3 nepriklausomai yra halogenas, ciano, azido, nitro, alkilas, pakeistas alkilas, hidroksilas, amino, heteroalkilas, pakeistas heteroalkilas, alkoksi, haloalkilas, haloalkoksi, -CHO, $-C(O)OR^8$, $-S(O)R^8$, $-S(O)_2R^8$; $-C(O)NR^9R^{10}$, $-N(R^9)C(O)R^8$, karbociklilas, pakeistas karbociklilas,

karbociklilalkilas, pakeistas karbociklilalkilas, alkenilas, pakeistas alkenilas, alkinilas, pakeistas alkinilas, $-S(O)_2NR^9R^{10}$, $-N(R^9)S(O)_2R^8$, $-N(R^9)S(O)_2OR^{10}$, $-OS(O)_2NR^9R^{10}$;

n yra 0, 1, 2, 3, 4 arba 5;

R^4 ir R^5 kiekviena nepriklausomai yra H, alkilas, pakeistas alkilas, haloalkilas, heteroalkilas, pakeistas heteroalkilas, karbociklilas, pakeistas karbociklilas, karbociklilalkilas, pakeistas karbociklilalkilas, heterociklilas, pakeistas heterociklilas, heterociklilalkilas, pakeistas heterociklilalkilas, arilalkilas, pakeistas arilalkilas, heteroarilalkilas, pakeistas heteroarilalkilas, karbociklilheteroalkilas, pakeistas karbociklilheteroalkilas, heterociklilheteroalkilas, pakeistas heterociklilheteroalkilas, arilheteroalkilas, pakeistas arilheteroalkilas, heteroarilheteroalkilas arba pakeistas heteroarilheteroalkilas, ciano, azido, OR^8, -C(O)H, $-C(O)R^8$, $-S(O)R^8$, $-S(O)_2R^8$, $-C(O)OR^8$ arba $-C(O)NR^9R^{10}$; arba

R^4 ir R^6, paimta kartu su anglies atomu, prie kurio jos abi yra prisijungusios, sudaro karbociklą, pakeistas karbociklą, heterociklą arba pakeistą heterociklą; arba

R^4 ir R^5, kai yra prie to paties anglies atomo, paimtos kartu su anglies atomu, prie kurio jos yra prisijungusios, yra -C(O)- arba $-C(NR^8)$-; arba

dvi R^4 arba dvi R^5 prie gretimų anglies atomų, kai paimtos kartu su anglies atomais, prie kurių jos yra prisijungusios, sudaro 3 – 6-narį karbociklą, pakeistą karbociklą, heterociklą arba pakeistą heterociklą;

R^6 ir R^7 kiekviena nepriklausomai yra H, alkilas, pakeistas alkilas, alkenilas, pakeistas alkenilas, alkinilas, pakeistas alkinilas, haloalkilas, heteroalkilas, pakeistas heteroalkilas, karbociklilas, pakeistas karbociklilas, karbociklilalkilas, pakeistas karbociklilalkilas, heterociklilas, pakeistas heterociklilas, heterociklilalkilas, pakeistas heterociklilalkilas, arilalkilas, pakeistas arilalkilas, heteroarilalkilas, pakeistas heteroarilalkilas, karbociklilheteroalkilas, pakeistas karbociklilheteroalkilas, heterociklilheteroalkilas, pakeistas heterociklilheteroalkilas, arilheteroalkilas, pakeistas arilheteroalkilas, heteroarilheteroalkilas arba pakeistas heteroarilheteroalkilas, -C(O)H, $-C(O)R^8$, $-S(O)R^8$, $-S(O)_2R^8$, $-C(O)OR^8$ arba $-C(O)NR^9R^{10}$, $S(O)_2NR^9R^{10}$; arba

R^6 ir R^7, paimta kartu su azotu, prie kurio jos abi yra prisijungusios, sudaro pakeistą arba nepakeistą heterociklą, kuris gali turėti vieną arba daugiau papildomų heteroatomų, parinktų iš N, O, P arba S; arba

R^7 paimta kartu su L^2 ir N, prie kurio jos abi yra prisijungusios, sudaro pakeistą arba nepakeistą 3 – 8-narį heterociklą, kuris gali turėti vieną arba daugiau papildomų heteroatomų, parinktų iš N, O, S arba P;

R^8 yra H, alkilas, pakeistas alkilas, haloalkilas, alkenilas, pakeistas alkenilas, alkinilas, pakeistas alkinilas, heteroalkilas, pakeistas heteroalkilas, karbociklilas, pakeistas karbociklilas, karbociklilalkilas, pakeistas karbociklilalkilas, heterociklilas, pakeistas heterociklilas, heterociklilalkilas, pakeistas heterociklilalkilas, arilalkilas, pakeistas arilalkilas, heteroarilalkilas, pakeistas heteroarilalkilas, karbociklilheteroalkilas, pakeistas karbociklilheteroalkilas, heterociklilheteroalkilas, pakeistas heterociklilheteroalkilas, arilheteroalkilas, pakeistas arilheteroalkilas, heteroarilheteroalkilas arba pakeistas heteroarilheteroalkilas; ir

R^9 ir R^{10} kiekviena nepriklausomai yra H, alkilas, pakeistas alkilas, alkenilas, pakeistas alkenilas, alkinilas, pakeistas alkinilas, haloalkilas, heteroalkilas, pakeistas heteroalkilas, karbociklilas, pakeistas karbociklilas, karbociklilalkilas, pakeistas karbociklilalkilas, heterociklilas, pakeistas heterociklilas, heterociklilalkilas, pakeistas heterociklilalkilas, arilalkilas, pakeistas arilalkilas, heteroarilalkilas, pakeistas heteroarilalkilas, karbociklilheteroalkilas, pakeistas karbociklilheteroalkilas, heterociklilheteroalkilas, pakeistas heterociklilheteroalkilas, arilheteroalkilas, pakeistas arilheteroalkilas, heteroarilheteroalkilas arba pakeistas heteroarilheteroalkilas; arba

R^9 ir R^{10}, paimta kartu su azotu, prie kurio jos abi yra prisijungusios, sudaro pakeistą arba nepakeistą heterociklą;

kur kiekvienas pakeistas alkilas, pakeistas alkenilas, pakeistas alkinilas, pakeistas heteroalkilas, pakeistas karbociklilas, pakeistas karbociklilalkilas, pakeistas heterociklilas, pakeistas heterociklilalkilas, pakeistas arilalkilas, pakeistas heteroarilalkilas, pakeistas karbociklilheteroalkilas, pakeistas heterociklilheteroalkilas, pakeistas arilheteroalkilas, pakeistas heteroarilheteroalkilas, pakeistas alkilenas, pakeistas heteroalkilenas, pakeistas alkenilenas, pakeistas alkinilenas, pakeistas karbociklilenas arba pakeistas heterociklilenas nepriklausomai yra pakeistas nuo vieno iki keturių pakaitų, parinktų iš grupės, susidedančios iš -halogeno, -R, $-O^-$, =O, -OR, -SR, $-S^-$, $-NR_2$, $-N(+)R_3$, =NR, $-C(halogen)_3$, $-CR(halogen)_2$, $-CR_2(halogen)$, -CN, -OCN, -SCN, -N=C=O, -NCS, -NO, $-NO_2$, $=N_2$, $-N_3$, -NRC(=O)R, -NRC(=O)OR, -NRC(=O)NRR, -C(=O)NRR, -C(=O)OR, -OC(=O)NRR, -OC(=O)OR, -C(=O)R, $-S(=O)_2OR$, $-S(=O)_2R$, $-OS(=O)_2OR$, $-S(=O)_2NRR$, $-S(=O)R$, $-NRS(=O)_2R$, $-NRS(=O)_2NRR$, $-NRS(=O)_2OR$, $-OP(=O)(OR)_2$, $-P(=O)(OR)_2$, -P(O)(OR)R, -C(=O)R, -C(=S)R, -C(=O)OR, -C(=S)OR, -C(=O)SR, -C(=S)SR, -C(=O)NRR, -C(=S)NRR, -C(=NR)NRR ir -NRC(=NR)NRR; kur kiekviena R nepriklausomai yra H, alkilas, cikloalkilas, arilas, arilalkilas arba heterociklilas;

kur:

„alkilas“ yra normali, antrinė arba tretinė alkilo grupė, turinti 1 - 20 anglies atomų;

„alkoksi“ reiškia grupę, turinčią formulę -O-alkilas, kurioje alkilo grupė yra tokia, kaip apibūdinta aukščiau;

„haloalkilas“ yra alkilo grupė, kaip apibūdinta aukščiau, kurioje vienas arba daugiau alkilo grupės

vandenilio atomų yra pakeisti halogeno atomu;

„alkenilas“ yra angliavandenilis, turintis normalių, antrinių, tretinių arba ciklinių anglies atomų su mažiausiai viena nesočia vieta ir 2 - 20 anglies atomų;

„alkinilas“ yra angliavandenilis, turintis normalių, antrinių, tretinių arba ciklinių anglies atomų su mažiausiai viena nesočia vieta ir 2 - 20 anglies atomų,

„alkilenas“ reiškia sotų, šakotos arba linijinės grandinės angliavandenilio radikalą, turintį du monovalentinius radikalo centrus, gautus pašalinant du vandenilio atomus nuo pirminio alkano, turinčio 1 – 20 anglies atomų, to paties arba dviejų skirtingų anglies atomų;

„alkenilenas“ reiškia nesotų, šakotos arba linijinės grandinės angliavandenilio radikalą, turintį du monovalentinius radikalų centrus, gautus pašalinant du vandenilio atomus nuo pirminio alkeno, turinčio 2 - 20 anglies atomų, to paties arba dviejų skirtingų anglies atomų;

„alkinilenas“ reiškia nesotų, šakotos arba linijinės grandinės angliavandenilio radikalą, turintį du monovalentinius radikalų centrus, gautus pašalinant du vandenilio atomus nuo pirminio alkino, turinčio 2 - 20 anglies atomų, to paties arba dviejų skirtingų anglies atomų;

„aminoalkilas“ reiškia alkilo radikalą, kuriame vienas iš vandenilio atomų, prisijungęs prie anglies atomo, yra pakeistas amino radikalu;

„amidoalkilas“ reiškia alkilo radikalą, kuriame vienas iš vandenilio atomų, prisijungęs prie anglies atomo, yra pakeistas -NR^aCOR^b grupe, kurioje R^a yra vandenilis arba alkilas ir R^b yra alkilas arba arilas, kaip apibūdinta aukščiau;

„arilas“ reiškia monovalentinį aromatinį angliavandenilio radikalą, gautą pašalinant vieną vandenilio atomą nuo pirminės aromatinio žiedo sistemos, turinčios 6-20 anglies atomų, vieno anglies atomo;

„arilalkilas“ reiškia alkilo radikalą, kuriame vienas iš vandenilio atomų, prisijungęs prie anglies atomo, yra pakeistas arilo radikalu, kur alkilo liekana yra 1 - 6 anglies atomai ir arilo liekana yra 6 - 14 anglies atomai;

„heteroalkilas“ reiškia alkilo grupę, kurioje vienas arba daugiau anglies atomų yra pakeisti heteroatomu, tokiu kaip O, N arba S;

„heterociklas“ arba „heterociklilas“ apima „karbociklą“, kaip apibūdinta aukščiau, kur 1, 2, 3 arba 4 anglies atomai yra pakeisti heteroatomu, parinktu iš O, N, P arba S;

„heterociklilenas“ reiškia heterociklilą, kaip apibūdinta aukščiau, gautą pakeičiant vandenilio atomą nuo heterociklilo anglies atomo arba heteroatomo su atviru valentiniu ryšiu;

„heteroarilenas“ reiškia aromatinį heterociklileną;

„heterociklilalkilas“ reiškia alkilo radikalą, kuriame vienas iš vandenilio atomų, prisijungęs prie anglies atomo, yra pakeistas heterociklilo radikalu, kur heterociklilalkilo grupės alkilo dalis apima 1 - 6 anglies atomus ir heterociklilo liekana apima 1 - 14 anglies atomų;

„heteroarilas“ reiškia monovalentinį aromatinį heterociklilą, turintį mažiausiai vieną heteroatomą žiede, parinktą iš O, S ir N;

„karbociklas“ arba „karbociklilas“ reiškia sotų arba dalinai nesotų žiedą, turintį 3 - 7 anglies atomus, kaip monociklą, 7 - 12 anglies atomų, kaip biciklą,ir iki maždaug 20 anglies atomų, kaip policiklą;

„karbociklilenas“ reiškia karbociklilą arba karbociklą, kaip apibūdinta aukščiau, turintį du monovalentinių radikalų centrus, gautus pašalinant du vandenilio atomus nuo to paties arba dviejų skirtingų pirminio karbociklilo anglies atomų;

„karbociklilalkilas“ reiškia alkilo radikalą, kuriame vienas iš vandenilio atomų, prisijungęs prie anglies atomo, yra pakeistas karbociklilo radikalu, kaip apibūdinta aukščiau;

„arilheteroalkilas“ reiškia heteroalkilą, kaip apibūdinta aukščiau, kuriame vandenilio atomas, kuris gali būti prisijungęs arba prie anglies atomo, arba heteroatomo yra pakeistas arilo grupe, kaip apibūdinta aukščiau;

„heteroarilalkilas“ reiškia alkilo grupę, kaip apibūdinta aukščiau, kurioje vandenilio atomas yra pakeistas heteroarilo grupe, kaip apibūdinta aukščiau,

arba tautomeras; arba jo farmaciniu požiūriu priimtina druska.

2. Junginys pagal 1 punktą, kuriame Y-Z yra -CR^4R^5- arba -CR^4R^5-CR^4R^5-.

3. Junginys pagal 1 arba 2 punktą, kuriame Y-Z yra -CH_2- arba -C(O)-.

4. Junginys pagal bet kurį iš 1-3 punktų, kuriame L^1 yra -NH- arba -O-.

5. Junginys pagal bet kurį iš 1-4 punktų, kuriame R^1 yra alkilas, pakeistas alkilas, heteroalkilas, pakeistas heteroalkilas, heterociklilalkilas, pakeistas heterociklilalkilas, karbociklilalkilas arba pakeistas karbociklilalkilas.

6. Junginys pagal bet kurį iš 1-5 punktų, kuriame X^1 yra C_1-C_6 alkilenas, C_1-C_6 heteroalkilenas arba C_1-C_6 pakeistas heteroalkilenas.

7. Junginys pagal bet kurį iš 1-6 punktų, kuriame X^1 yra -CH_2-.

8. Junginys pagal bet kurį iš 1-7 punktų, kuriame D yra 3-12-naris karbociklilas arba 3-12-naris heterociklilas, kur minėtas karbociklilas arba heterociklilas yra pakeistas -L^2-NR^6R^7.

9. Junginys pagal bet kurį iš 1-8 punktų, kuriame D yra fenilas, bifenilas arba piridinilas.

10. Junginys pagal bet kurį iš 1-9 punktų, kuriame L^2 yra C_1-C_6 alkilenas arba kovalentinė jungtis.

11. Junginys pagal bet kurį iš 1-10 punktų, kuriame L^2 yra -CH_2-.

12. Junginys pagal bet kurį iš 1-11 punktų, kuriame R^6 ir R^7 nepriklausomai yra H, alkilas, heteroalkilas arba kartu su azoto atomu, prie kurio jos yra prisijungusios, sudaro pakeistą arba nepakeistą heterociklilą.

13. Junginys pagal bet kurį iš 1-12 punktų, kuriame R^6 ir R^7 paimta kartu su azotu, prie kurio jos yra prisijungusios, sudaro 4-10-narį mono- arba biciklinį, sotų, dalinai sotų arba nesotų žiedą, turintį 0 - 3 papildomus heteroatomus, parinktus iš N, O arba S.

14. Junginys pagal bet kurį iš 1-7 punktų, kuriame D yra heterociklilas, pakeistas heterociklilas, heteroarilas arba pakeistas heteroarilas, kur minėtas heterociklilas, pakeistas heterociklilas, heteroarilas arba pakeistas heteroarilas apima nuo vieno iki keturių azoto atomų.

15. Junginys pagal bet kurį iš 1-7 arba 14 punktų, kuriame D yra pasirinktinai pakeistas piridinilas, pasirinktinai pakeistas piperidinilas, pasirinktinai pakeistas piperazinilas arba pasirinktinai pakeistas 1,2,3,4-tetrahidroizochinolinilas.

16. Junginys pagal 1 punktą, pavaizduotas formule Ia:

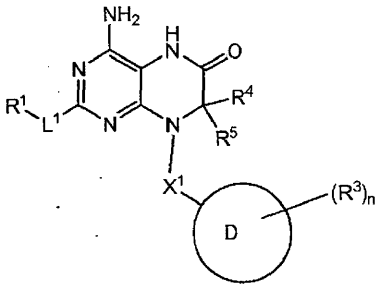

kurioje:

L^1 yra -NH- arba -O-;

R^1 yra alkilas, pakeistas alkilas, heteroalkilas, pakeistas heteroalkilas, heterociklilalkilas, pakeistas heterociklilalkilas, karbociklilalkilas arba pakeistas karbociklilalkilas;

kiekviena iš R^4 ir R^5 nepriklausomai yra H arba C_1-C_6 alkilas arba R^4 ir R^5 paimta kartu su anglies atomu, prie kurio jos yra prisijungusios, yra -C(O)-;

X^1 yra C_1-C_6 alkilenas, C_1-C_6 heteroalkilenas arba C_1-C_6 pakeistas heteroalkilenas;

D yra fenilas, bifenilas arba piridinilas, kur minėtas fenilas, bifenilas arba piridinilas yra pakeistas -L^2-NR^6R^7; arba

D yra piridinilas, piperidinilas, piperazinilas arba 1,2,3,4-tetrahidroizochinolinilas;

n yra 0 arba 1;

R^3 yra halogenas, ciano, alkilas, karbociklilas, karbociklilalkilas, haloalkilas, -C(O)OR^8, -C(O)NR^9R^{10} arba -CHO;

L^2 yra C_1-C_6 alkilenas arba kovalentinė jungtis;

kiekviena iš R^6 ir R^7 nepriklausomai yra H, alkilas arba heteroarilas; arba

R^6 ir R^7 paimtos kartu su azotu, prie kurio jos yra prisijungusios, sudaro pakeistą arba nepakeistą 4-6-narį heterociklą, apimantį 0 - 2 heteroatomus, parinktus iš N, O arba S;

arba jo farmaciniu požiūriu priimtina druska.

17. Junginys pagal 1 punktą, pavaizduotas formule IIa:

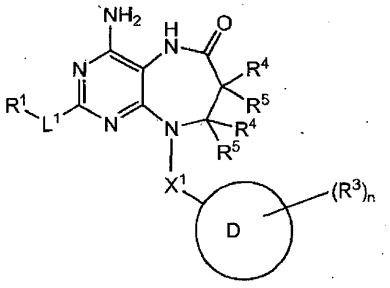

IIa

kurioje:

L^1 yra -NH- arba -O-;

R^1 yra alkilas, pakeistas alkilas, heteroalkilas, pakeistas heteroalkilas, heterociklilalkilas, pakeistas heterociklilalkilas, karbociklilalkilas arba pakeistas karbociklilalkilas;

kiekviena iš R^4 ir R^5 nepriklausomai yra H arba C_1-C_6 alkilas bet kuri iš R^4 ir R^5 prie to paties anglies atomo, kai paimta kartu su anglies atomu, prie kurio ji yra prisijungusi, yra -C(O)-;

X^1 yra C_1-C_6 alkilenas, C_1-C_6 heteroalkilenas arba C_1-C_6 pakeistas heteroalkilenas;

D yra fenilas, bifenilas arba piridinilas, kur minėtas fenilas, bifenilas arba piridinilas yra pakeistas -L^2-NR^6R^7; arba

D yra piridinilas, piperidinilas, piperazinilas arba 1,2,3,4-tetrahidroizochinolinilas;

n yra 0 arba 1;

R^3 yra halogenas, ciano, alkilas, karbociklilas, karbociklilalkilas, haloalkilas, -C(O)OR^8, - C(O)NR^9R^{10} arba -CHO;

L^2 yra C_1-C_6 alkilenas arba kovalentinė jungtis;

kiekviena iš R^6 ir R^7 nepriklausomai yra H, alkilas arba heteroarilas; arba

R^6 ir R^7 paimtos kartu su azotu, prie kurio jos yra prisijungusios, sudaro pakeistą arba nepakeistą 4-6-narį heterociklą, apimantį 0 - 2 heteroatomus, parinktus iš N, O arba S;

arba jo farmaciniu požiūriu priimtina druska.

18. Junginys pagal bet kurį iš 1-17 punktų, kur L^1 yra -O-.

19. Junginys pagal 1 punktą, parinktas iš grupės, susidedančios iš:

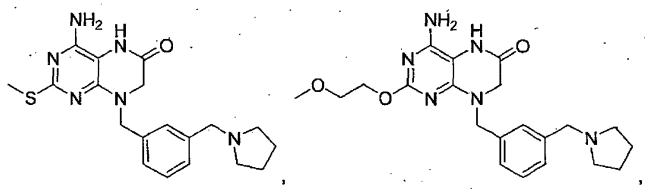

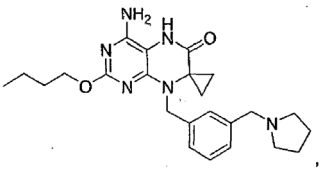
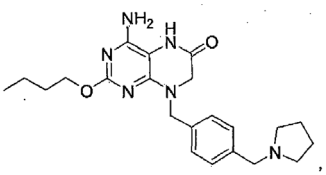
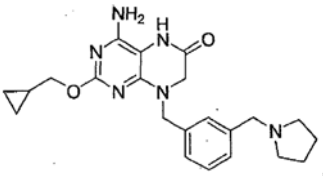
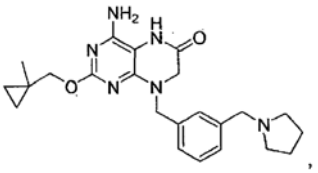
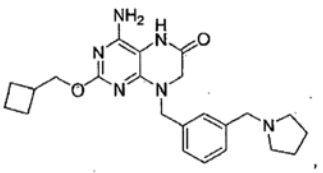
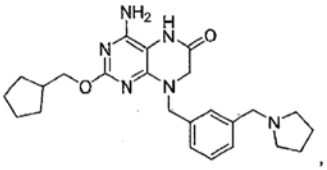
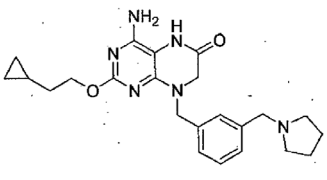
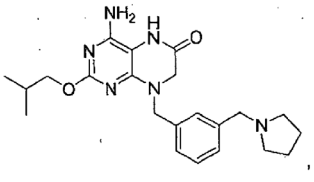
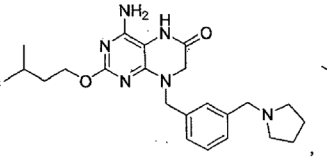
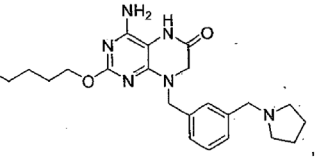
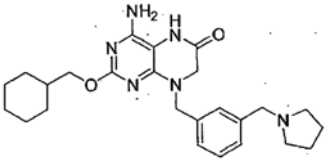
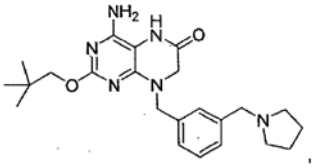
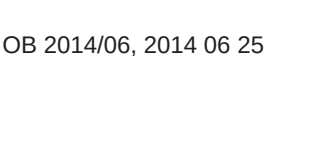

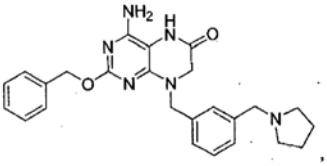
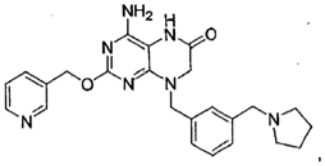
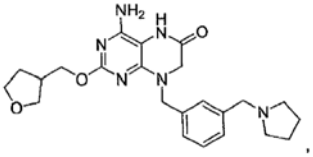
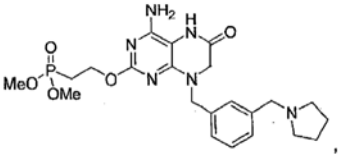
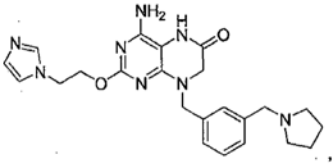
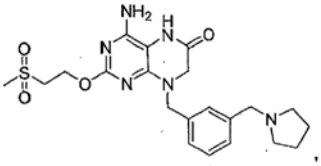
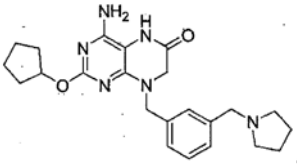
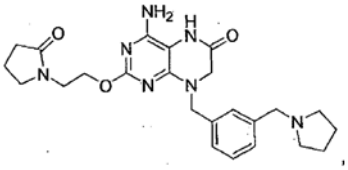
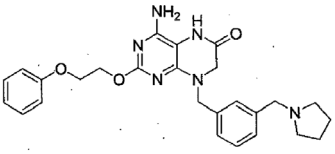
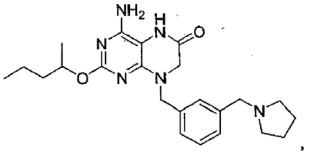
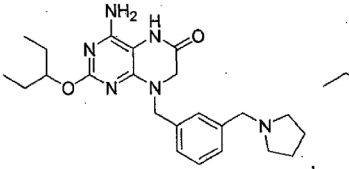
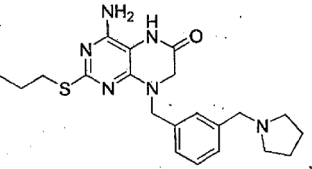
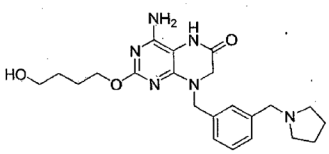
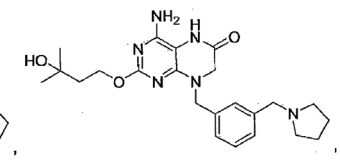
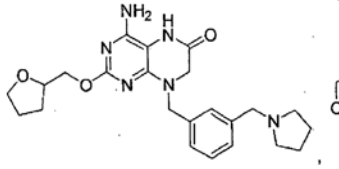
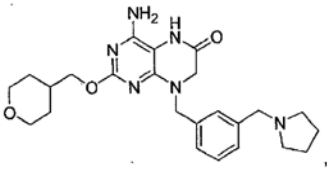
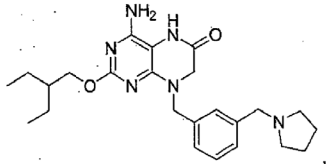
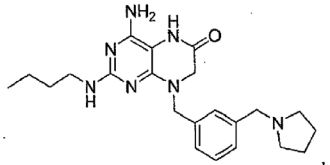



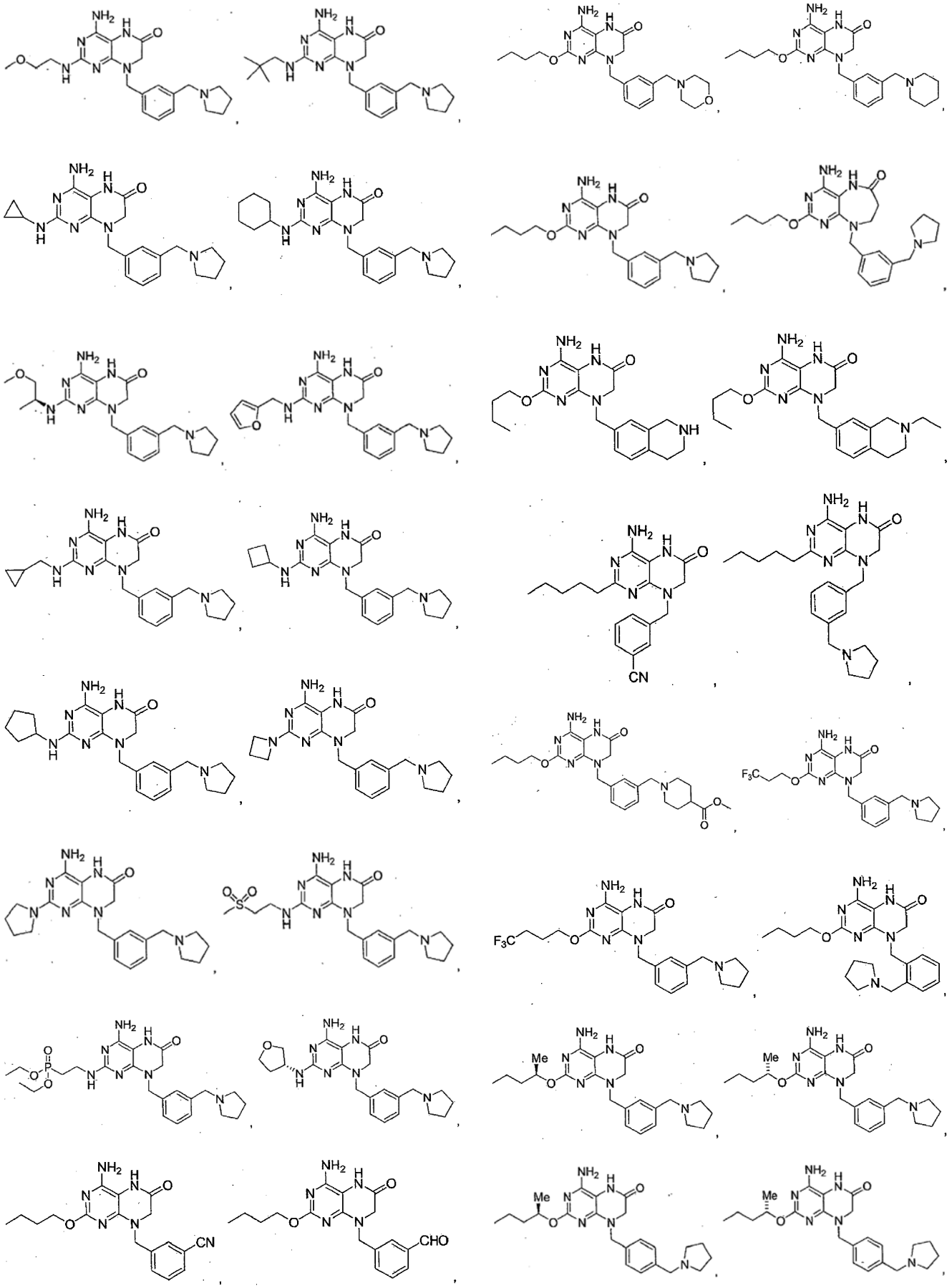

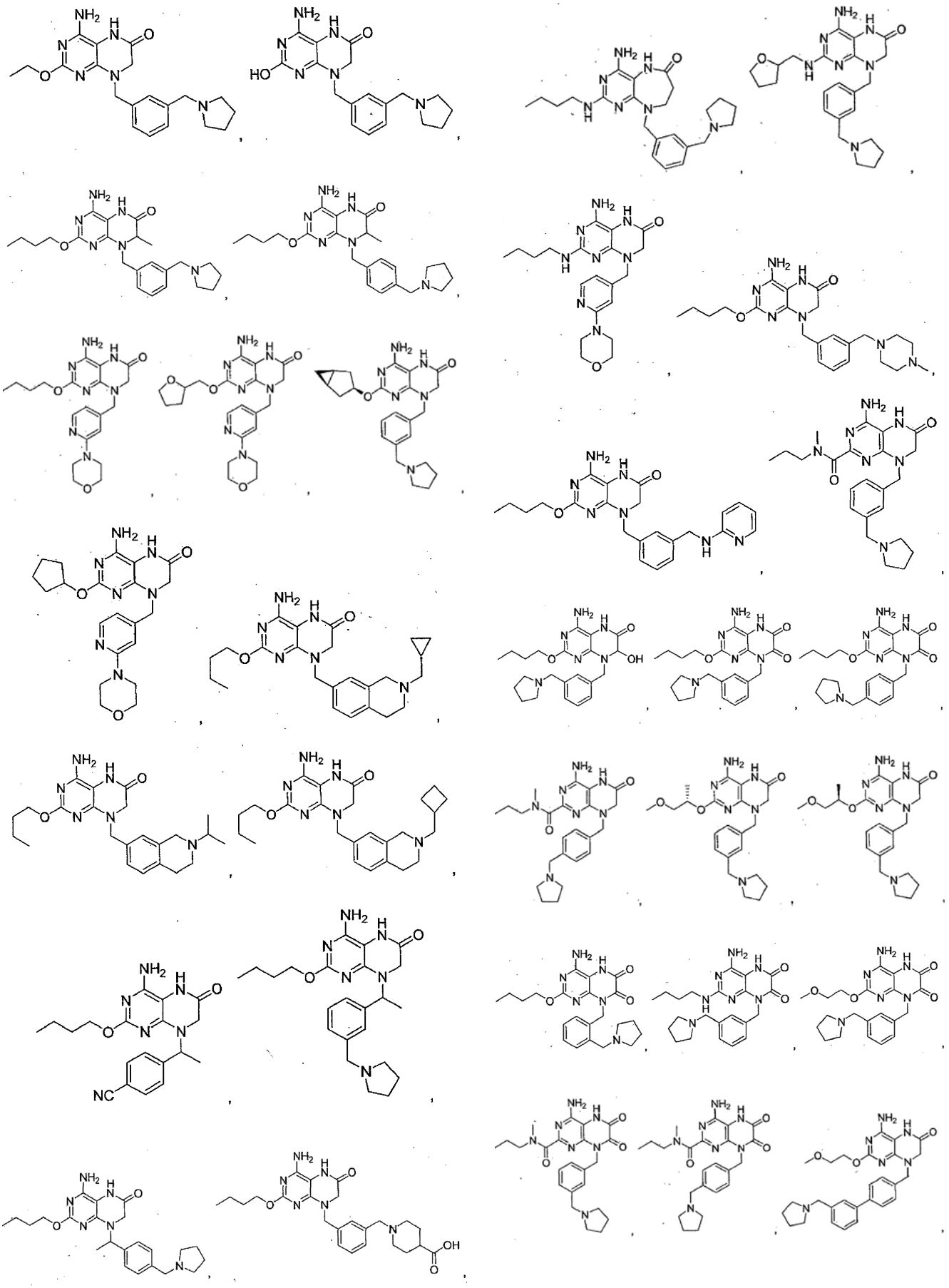

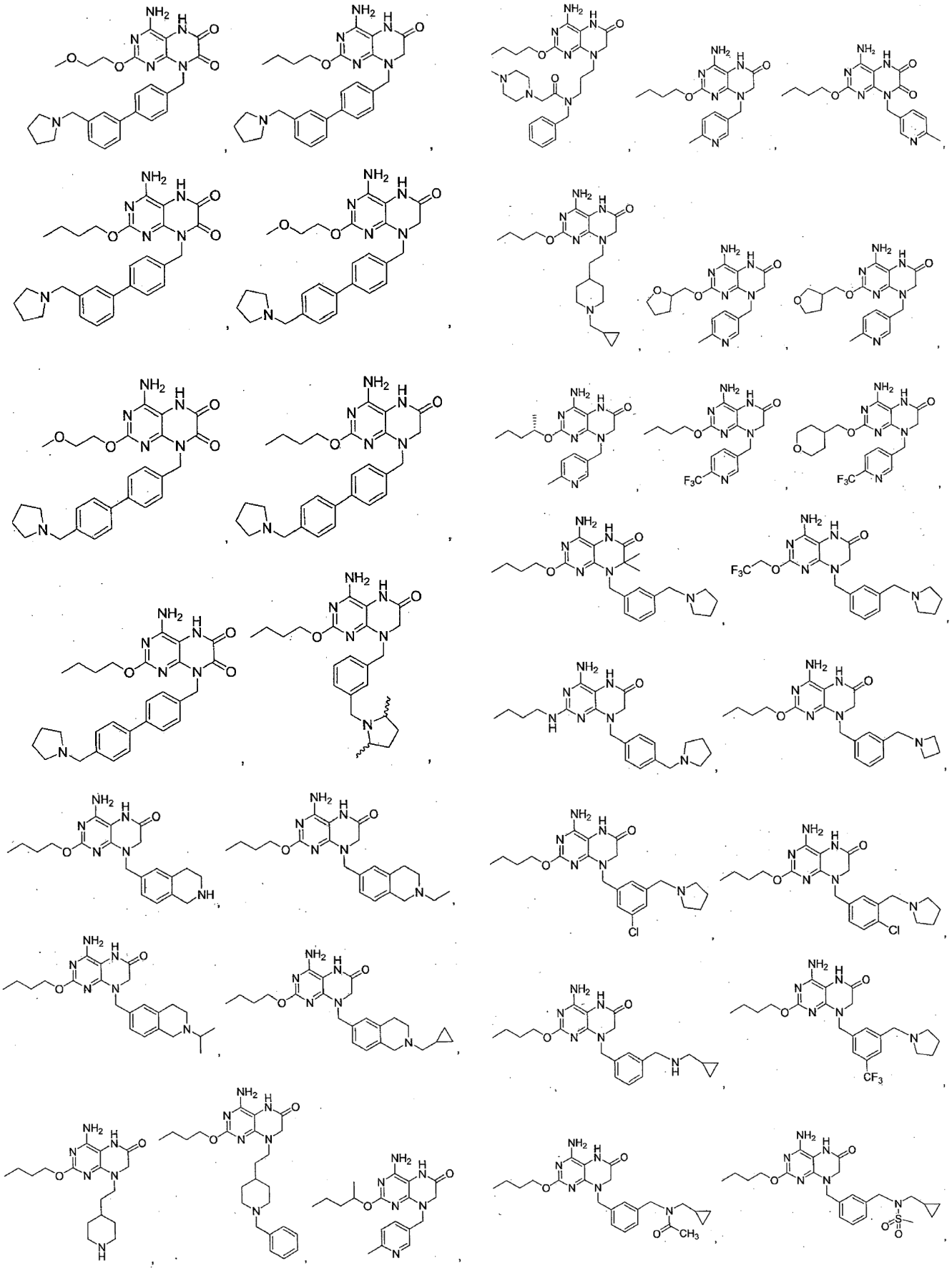

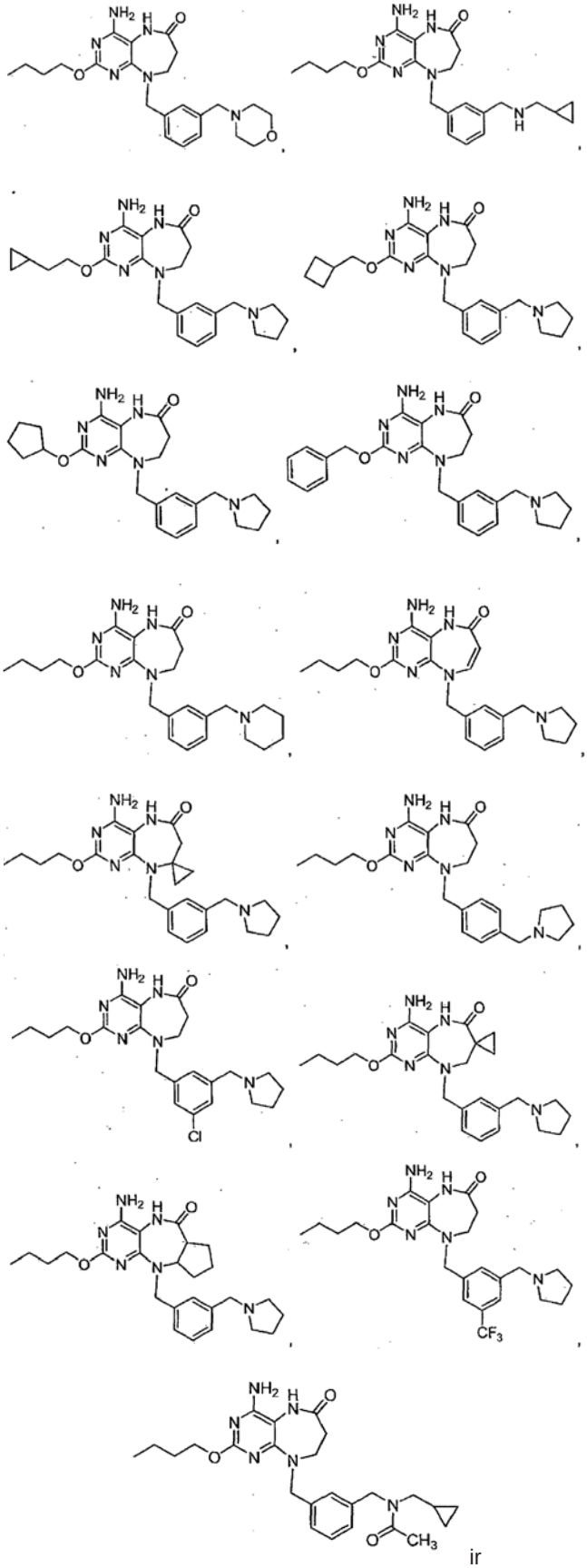

ir

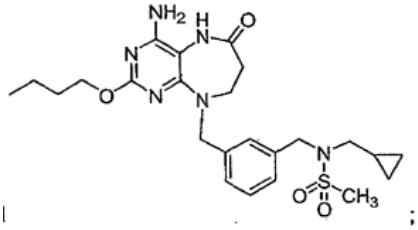

arba tautomero; arba jo farmaciniu požiūriu priimtinos druskos.

20. Junginys pagal 1 punktą, turintis formulę:

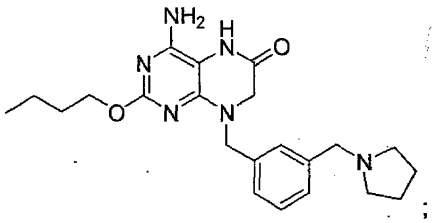

arba tautomeras; arba jo farmaciniu požiūriu priimtina druska.

21. Farmacinė kompozicija, apimanti junginio pagal bet kurį iš 1-20 punktų terapiniu požiūriu veiksmingą kiekį ir farmaciniu požiūriu priimtiną nešiklį arba užpildą.

22. Farmacinė kompozicija pagal 21 punktą, papildomai apimanti mažiausiai vieną papildomą terapinį agentą, parinktą iš grupės, susidedančios iš interferonų, ribavirino arba jo analogų, HCV NS3 proteazės inhibitorių, alfa-gliukozidazės 1 inhibitorių, hepatoapsauginių agentų, HCV NS5B polimerazės nukleozido arba nukleotido inhibitorių, HCV NS5B polimerazės nenukleozido inhibitorių, HCV NS5A inhibitorių, TLR-7 agonistų, ciklofilino inhibitorių, HCV IRES inhibitorių, farmakokinetinių sužadintojų ir kitų vaistų, skirtų HCV gydymui, arba jų mišinių.

23. Junginys pagal bet kurį iš 1-20 punktų, skirtas panaudoti hepatito B virusinės infekcijos, *Flaviviridae* virusinės infekcijos gydymui arba melanomos, nesmulkialąstelinės plaučių karcinomos, hepatoceliulinės karcinomos, bazalinių ląstelių karcinomos, inkstų ląstelių karcinomos, mielomos, alerginio rinito, astmos, COPD, opinio kolito, kepenų fibrozės, HBV, HCV, HPV, RSV, SARS, HIV arba gripo gydymui arba prevencijai.

24. Junginys, skirtas panaudoti pagal 23 punktą, skirtas virusinės infekcijos, sukeltos viruso, parinkto iš grupės, susidedančios iš denge viruso, geltonojo drugio viruso, Vakarų Nilo viruso, Japoniško encefalito viruso, erkinio encefalito viruso, Kunjin viruso, Murrai Vallei encefalito virus, St. Louis

encefalito virus, Omsko hemoraginės karštinės viruso, galvijų virusinės diarėjos viruso, Zika viruso ir Hepatito C viruso gydymui, apimančiam to reikalingam žinduoliui junginio pagal bet kurį iš 1-20 punktų arba farmacinės kompozicijos pagal 21 arba 22 punktą terapiniu požiūriu veiksmingo kiekio skyrimą.

25. Junginys arba kompozicija, skirti panaudoti pagal 24 punktą, kur virusinė infekcija yra sukelta Hepatito C viruso.

26. Junginys arba kompozicija, skirti panaudoti pagal 25 punktą, papildomai apimantis mažiausiai vieno papildomo terapinio agento, parinkto iš grupės, susidedančios iš interferonų, ribavirino arba jo analogų, HCV NS3 proteazės inhibitorių, alfa-gliukozidazės 1 inhibitorių, hepatoapsauginių agentų, HCV NS5B polimerazės nukleozido arba nukleotido inhibitorių, HCV NS5B polimerazės nenukleozido inhibitorių, HCV NS5A inhibitorių, TLR-7 agonistų, ciklofilino inhibitorių, HCV IRES inhibitorių, farmakokinetinių sužadintojų ir kitų vaistų, skirtų HCV gydymui, arba jų mišinių, skyrimą.

27. Junginys arba kompozicija, skirti panaudoti pagal 23 punktą hepatito B virusinės infekcijos gydymui, papildomai apimantis papildomo terapinio agento skyrimą sergančiam žmogui.

28. Junginys arba kompozicija, skirti panaudoti pagal 27 punktą, kur papildomas terapinis agentas yra parinktas iš grupės, susidedančios iš lamivudino, adefoviro, tenofoviro, telbivudino, entekaviro, interferono alfa-2b, pegiliuoto interferono alfa-2a, interferono alfa 2a, interferono alfa N1, prednizono, prednizolono, Timalfasin®, retino rūgšties receptorių agonistų, 4-metilumbeliferono, Alamifovir®, Metakavir®, Albuferon®, citokinų ir TLR agonistų.

---

(51) Int.Cl. ***C07D 487/04*** (2006.01)
A61K 31/519 (2006.01)
(11) **2173752**
(96) 08770794.9
(96) 2008 06 12
(97) 2010 04 14
(97) 2014 03 19
(86) PCT/US2008/066662
(86) 2008 06 12
(87) WO 2008/157208
(87) 2008 12 24
(30) 943705 P, 2007 06 13, US
(72) LI, Hui-Yin, US
RODGERS, James, D., US
(73) Incyte Corporation, Wilmington, DE 19880, US
(74) Marius JAKULIS - JASON, 3, AAA Law, J.Jasinskio g. 16A, LT-03163 Vilnius, LT

(54) Jaunus kinazės inhibitoriaus (R)-3-(4-(7H-pirolo(2,3-d)pirimidin-4-il)-1H-pirazol-1-il)-3-ciklopentilpropannitrilo druskos

Apibrėžties punktai: 19, brėžiniai: 0.

(57) 1. Druska, parinkta iš:

(R)-3-(4-(7H-pirolo[2,3-d]pirimidin-4-il)-1H-pirazol-1-il)-3-ciklopentilpropannitrilo maleino rūgšties druskos;

(R)-3-(4-(7H-pirolo[2,3-d]pirimidin-4-il)-1H-pirazol-1-il)-3-ciklopentilpropannitrilo sulfato rūgšties druskos; ir

(R)-3-(4-(7H-pirolo[2,3-d]pirimidin-4-il)-1Hpirazol-1-il)-3-ciklopentilpropannitrilo fosfato rūgšties druskos.

2. Druska pagal 1 punktą, kuri yra (R)-3-(4-(7H-pirolo[2,3-d]pirimidin-4-il)-1H-pirazol-1-il)-3-ciklopentilpropannitrilo maleino rūgšties druska.

3. Druska pagal 1 punktą, kuri yra (R)-3-(4-(7H-pirolo[2,3-d]pirimidin-4-il)-1H-pirazol-1-il)-3-ciklopentilpropannitrilo sulfato rūgšties druska.

4. Druska pagal 1 punktą, kuri yra (R)-3-(4-(7H-pirolo[2,3-d]pirimidin-4-il)-1H-pirazol-1-il)-3-ciklopentilpropannitrilo fosfato rūgšties druska.

5. Druska pagal 1 punktą, kuri yra iš esmės išskirta.

6. Druskos pagal bet kurį iš 1-5 punktą gavimo būdas, apimantis (R)-3-(4-(7H-pirolo[2,3-d]pirimidin-4-il)-1H-pirazol-1-il)-3-ciklopentilpropannitrilo sumaišymą su maleino rūgštimi, sulfato rūgštimi arba fosfato rūgštimi.

7. Kompozicija, apimanti bent vieną druską pagal bet kurį iš 1-5 punktą ir bent vieną farmaciniu požiūriu priimtiną nešiklį.

8. Kompozicija pagal 7 punktą, kuri yra tinkama įvedimui peroraliniu arba vietiniu būdu.

9. Kompozicija pagal 7 punktą, kuri yra tinkama įvedimui vietiniu būdu.

10. JAK aktyvumo moduliavimo būdas, apimantis JAK kontaktavimą *ex vivo* su druska pagal bet kurį iš 1-5 punktą.

11. Būdas pagal 10 punktą, kur minėtas moduliavimas yra slopinimas.

12. Druska pagal bet kurį iš 1-5 punktą, skirta naudoti ligos gydyme, kur minėta liga yra susijusi su JAK aktyvumu.

13. Druska, skirta naudoti pagal 12 punktą, kur minėta liga yra alotransplantato atmetimas arba liga

transplantatas-prieš-šeimininką, arba kur minėta liga yra autoimuninė liga, arba kur minėta liga yra odos sutrikimas, arba kur minėta liga yra virusinė liga, arba kur minėta liga yra vėžys, arba kur minėta liga yra charakterizuojama mutantine JAK2, arba kur minėta liga yra mieloproliferacinis sutrikimas, arba kur minėta liga yra uždegiminė liga, arba kur minėta liga yra išeminė reperfuzija arba susijusi su išeminiu epizodu, arba kur minėta liga yra anoreksija arba kacheksija, kylanti dėl vėžio arba su juo susijusi, arba kur minėta liga yra nuovargis, kylantis dėl vėžio arba su juo susijęs.

14. Druska, skirta naudoti pagal 13 punktą, kur minėta autoimuninė liga odos sutrikimas, išsėtinė sklerozė, reumatoidinis artritas, juvenilinis artritas, I tipo diabetas, vilkligė, uždegiminė žarnų liga, Krono liga, *myasthenia gravis*, imunoglobulino nefropatijos, miokarditas arba autoimuninis tiroiditas, arba kur minėta autoimuninė liga yra pūslinė odos liga, arba kur minėta odos liga yra atopinis dermatitas, psoriazė, odos įjautrinimas, odos suerzinimas, odos bėrimas, kontaktinis dermatitas arba alerginis kontaktinis įjautrinimas, arba kur minėta virusinė liga yra Epstein-Barr'o virusas (EBV), hepatitas B, hepatitas C, HIV, HTLV-1, vėjaraupių virusas (VZV) arba žmogaus papilomos virusas (HPV); arba kur minėtas vėžys yra kietasis navikas, arba kur minėtas vėžys yra prostatos vėžys, inkstų vėžys, kepenų vėžys, krūties vėžys, plaučių vėžys, skydliaukės vėžys, Kaposi' sarkoma, Castleman'o liga arba kasos vėžys, arba kur minėtas vėžys yra hematologinis, arba kur minėtas vėžys yra odos vėžys, arba kur minėtas vėžys yra daugybinė mieloma; arba kur bent viena minėtos mutantinės JAK2 mutacija yra minėtos JAK2 pseudo-kinazės domene; arba kur minėtas mielopriliferacinis sutrikimas (MPD) yra *polycythemia vera* (PV), esminė trombocitemija (ET), mieloidinė metaplazija su mielofibroze (MMM), lėtinė mielogeninė leukemija (CML), lėtinė mielomonocitinė leukemija (CMML), hipereozinofilinis sindromas (HES), arba sisteminė kamieninių ląstelių liga (SMCD); arba kur minėta uždegiminė liga yra akių uždegiminė liga; arba kur minėta uždegiminė liga yra kvėpavimo takų uždegiminė liga; arba kur minėta uždegiminė liga yra uždegiminė miopatija; arba kur minėta uždegiminė liga yra miokarditas.

15. Druska, skirta naudoti pagal 14 punktą, kur minėtas pūslinis odos sutrikimas yra paprastoji pūslinė (PV) arba buliozinis pemfogoidas; arba kur minėtas vėžys yra prostatos vėžys; arba kur minėtas hematologinis vėžys yra limfoma, leukemija arba daugybinė mieloma; arba kur minėtas odos vėžys yra odos T-ląstelių limfoma arba odos B-ląstelių limfoma; arba kur minėta akių uždegiminė liga yra iritas, užeitas, skleritas arba konjunktyvitas; arba kur minėta kvėpavimo takų uždegiminė liga apima viršutinius kvėpavimo takus; arba kur minėta kvėpavimo takų uždegiminė liga apima apatinius kvėpavimo takus.

16. Druska pagal bet kurį iš 1-5 punktą, skirta naudoti vėžio, odos sutrikimo, uždegimo, reumatoidinio artrito, prostatos vėžio, psoriazės, daugybinės mielomos, mieloidinės metaplazijos su mielofibroze (MMM), *polycythemia vera* (PV), esminės trombocitemijos (ET), fungoidinės granuliomos; hematologinio vėžio; lėtinės mielogeninės leukemijos (CML), ūmios limfoblastinės leukemijos (ALL) arba lėtinės mielomonocitinės leukemijos (CMML) gydymui.

17. Druska pagal bet kurį iš 1-5 punktą, skirta naudoti mieloidinės metaplazijos su mielofibroze (MMM), *polycythemia vera* (PV) arba esminės trombocitemijos (ET) gydyme.

18. (R)-3-(4-(7H-pirolo[2,3-d]pirimidin-4-il)-1H-pirazol-1-il)-3-ciklopentilpropannitrilo fosfato rūgšties druska, skirta mieloproliferacinių sutrikimų gydymui.

19. Junginys, skirtas naudoti pagal 18 punktą, kur minėtas mieloproliferacinis sutrikimas yra mieloidinė metaplazija su mielofibroze (MMM), *polycythemia vera* (PV) arba esminė trombocitemija (ET).

---

(51) Int.Cl. ***C07D 493/10*** (2006.01)
A61K 31/343 (2006.01)
A61K 31/4525 (2006.01)
A61K 31/496 (2006.01)
A61P 33/06 (2006.01)
A61K 31/553 (2006.01)
A61K 31/5377 (2006.01)
A61K 31/541 (2006.01)

(11) **2203457**
(96) 08845311.3
(96) 2008 10 29
(97) 2010 07 07
(97) 2014 03 05
(86) PCT/US2008/081579
(86) 2008 10 29
(87) WO 2009/058859
(87) 2009 05 07
(30) 930606, 2007 10 31, US

(72) VENNERSTROM, Jonathan, L., US
DONG, Yuxiang, US
CHARMAN, Susan, A., AU
WITTLIN, Sergio, CH
CHOLLET, Jacques, CH
CREEK, Darren, J., AU
WANG, Xiaofang, US
SRIRAGHAVAN, Kamaraj, US
ZHOU, Lin, US
MATILE, Hugues, CH
CHARMAN, William, N., AU

(73) MMV Medicines for Malaria Venture, 1215 Geneva, CH

(74) Jurga PETNIŪNAITĖ, 51, AAA Law, J.Jasinskio g. 16A, LT-03163 Vilnius, LT

(54) Dispiro 1,2,4-trioksolano antimaliariniai agentai

Apibrėžties punktai: 17, brėžiniai: 0.

(57) 1. Dispiro 1,2,4-trioksolanas, parinktas iš grupės, susidedančios iš (I) formulės junginių:

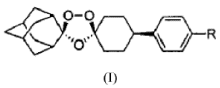

(I)

kur R yra parinktas iš:

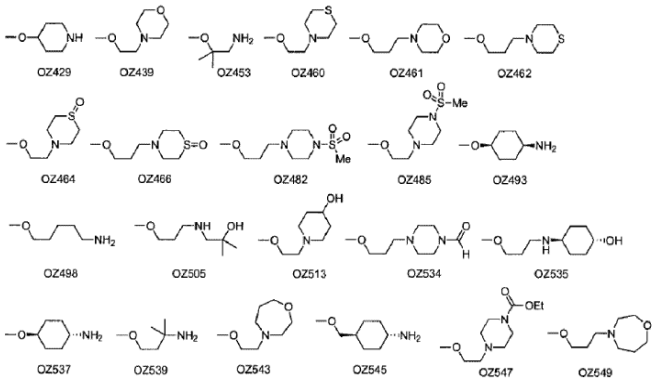

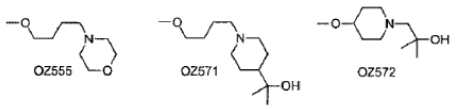

ir

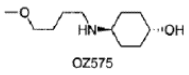

ir jo farmaciniu požiūriu priimtinos druskos.

2. Dispiro 1,2,4-trioksolanas pagal 1 punktą, parinktas iš grupės, susidedančios iš (I) formulės junginių, kur R yra parinktas iš:

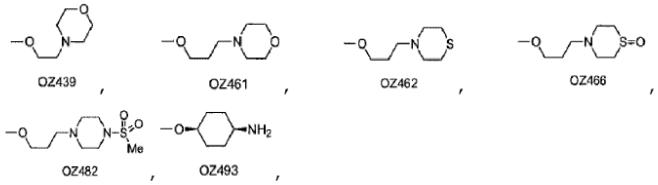

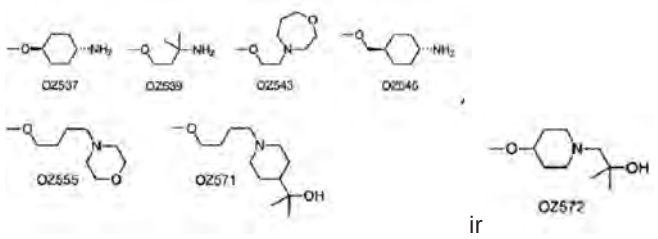

ir

3. Faramacinė kompozicija, apimanti dispiro-1,2,4-trioksolaną pagal 1 arba 2 punktą ir farmaciniu požiūriu priimtiną nešiklį.

4. Dispiro-1,2,4-trioksolanas pagal bet kurį iš 1 arba 2 punktą, skirtas naudoti kaip vaistas.

5. Dispiro-1,2,4-trioksolanas pagal bet kurį iš 1 arba 2 punktą, skirtas maliarijos paplitimo mažinimui arba gydymui.

6. Dispiro-1,2,4-trioksolanas pagal 5 punktą, kur trioksolanas yra įvedamas vienetine doze.

7. Dispiro-1,2,4-trioksolanas pagal 6 punktą, kur trioksolanas yra įvedamas prieš arba po maliarijos pasireiškimo.

8. Dispiro-1,2,4-trioksolanas pagal 6 punktą, kur trioksolanas yra įvedamas dozių intervalu nuo maždaug 0,5-5,0 mg/kg.

9. Dispiro-1,2,4-trioksolanas pagal 5 punktą, kur trioksolanas yra įvedamas daugiau nei vieną kartą dozių intervalu nuo maždaug 0,1-1000 mg/kg.

10. Dispiro-1,2,4-trioksolanas pagal 5 punktą, kur trioksolanas yra įvedamas dozių intervalu nuo maždaug 0,1-100 mg/kg/per dieną.

11. Dispiro-1,2,4-trioksolanas pagal bet kurį iš 5-10 punktą, kur trioksolanas yra įvedamas su kitu antimaliariniu agentu, kaip sudėtinės terapijos dalis.

12. Dispiro-1,2,4-trioksolanas pagal bet kurį iš 1 arba 2 punktą, skirtas šistozomozės paplitimo mažinimui arba gydymui.

13. Dispiro-1,2,4-trioksolanas pagal bet kurį iš 1-12 punktą, kur druska yra parinkta iš grupės, susidedančios iš acetato, adipato, alginato, citrato, aspartato, benzoato, benzensulfonato, bisulfato, butirato, kamparato, camparo sulfonato, digliukonato, glicerofosfato, hemisulfato, heptanoato, heksanoato, fumarato, hidrochlorido, hidrobromido, hidrojodido, 2-hidroksietansulfonato (izotionato), laktato, maleato, metansulfonato, nikotinato, 2-naftalensulfonato, oksalato, palmitoato, pektinato, persulfato, 3-fenilpropionato, pikrato, pivalato, propionato, sukcinato, tartrato, tiocianato, fosfato, glutamato, bikarbonato, p-toluensulfonato ir undekanoato druskos.

14. Dispiro-1,2,4-trioksolanas pagal bet kurį iš 1-13 punktą, parinktas iš:

cis-adamantan-2-spiro-3'-8'-[4'-[2'-(4'-morfolinil) etoksi]fenil],1',2',4'trioksaspiro[4.5] dekano,

cis-adamantan-2-spiro-3'-8'-[4'-[2'-(4'-morfolinil) etoksi]fenil]-1',2',4'trioksaspiro[4.5]dekano mezilato,

cis-adamantan-2-spiro-3’-8’-[4’-[2’-(4’-morfolinil) etoksi]fenil]-1’,2’,4’trioksaspiro[4.5]dekano tozilato,

cis-adamantan-2-spiro-3’-8’-[4’-[2’-(4’-morfolinil) etoksi]fenil]-1’,2’,4’trioksaspiro[4.5]dekano vandenilio maleato,

cis-adamantan-2-spiro-3’-8’-[4’-[2’-(4’-morfolinil) etoksi]fenil]-1’,2’,4’trioksaspiro[4.5]dekano hidrochlorido,

cis-adamantan-2-spiro-3’-8’-[4’-[2’-(4’-morfolinil) etoksi]fenil]-1’,2’,4’trioksaspiro[4.5]dekano izotionato,

cis-adamantan-2-spiro-3’-8’-[4’-[2’-(4’-morfolinil) etoksi]fenil]-1’,2’,4’trioksaspiro[4.5]dekano vandenilio fumarato,

cis-adamantan-2-spiro-3’-8’-[4’-[2’-(4’-morfolinil) etoksi]fenil]-1’,2’,4’trioksaspiro[4.5]dekano divandenilio fosfato ir

cis-adamantan-2-spiro-3’-8’-[4’-[2’-(4’-morfolinil) etoksi]fenil]-1’,2’,4’-trioksaspiro[4.5]dekano vandenilio tartrato.

15. Dispiro-1,2,4-trioksolanas pagal bet kurį iš 1-13 punktą, parinktas iš:

cis-adamantan-2-spiro-3’-8’-[4’-(cis-4’-aminocikloheksiloksi)fenil]-1’,2’,4’trioksaspiro[4.5] dekano;

cis-adamantan-2-spiro-3’-8’-[4’-(cis-4’-aminocikloheksiloksi)fenil]-1’,2’,4’ trioksaspiro[4.5] dekano mezilato,

cis-adamantan-2-spiro-3’-8’-[4’-(cis-4’-aminocikloheksiloksi)fenil]-1’,2’,4’trioksaspiro[4.5] dekano hidrochlorido ir

cis-adamantan-2-spiro-3’-8’-[4’-(cis-4’-aminocikloheksiloksi)fenil]-1’,2’,4’ trioksaspiro[4.5] dekano vandenilio maleato.

16. Dispiro-1,2,4-trioksolanas pagal bet kurį iš 1-15 punktą, kur trioksolanas yra įvedamas peroraliai.

17. Kompozicijos, skirtos maliarijos profilaktikai ir gydymui, gamybos būdas, apimantis maliarijos profilaktikai arba maliarijos gydymui efektyvaus dispiro-1,2,4-trioksolano, jo provaistų ir jo optinių izomerų kiekio sumaišymą su farmaciniu požiūriu priimtinu nešikliu, kai minėtas trioksolanas yra parinktas iš grupės, susidedančios iš:

junginių, turinčių formulę (I)

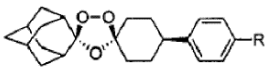

(I)

kur R yra parinktas iš:

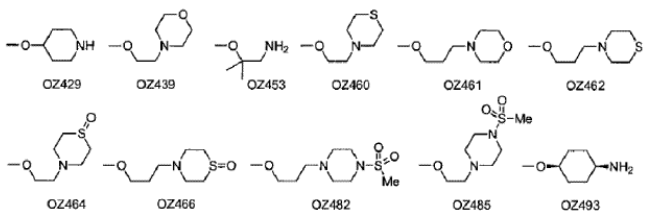

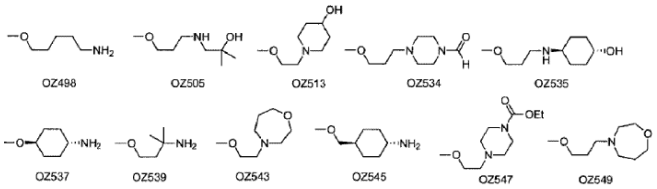

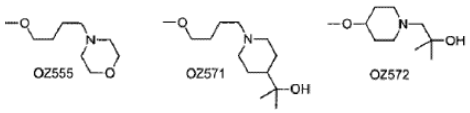

ir

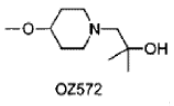

,

jų farmaciniu požiūriu priimtinų druskų ir jų derinių.

---

(51) Int.Cl. ***C07K 16/10*** (2006.01)
A61K 39/395 (2006.01)
A61P 31/14 (2006.01)
C12N 15/13 (2006.01)
C12N 15/63 (2006.01)
C12N 5/10 (2006.01)

(11) **2314621**
(96) 10180398.9
(96) 2005 05 26
(97) 2011 04 27
(97) 2014 03 05
(30) 575023 P, 2004 05 27, US
PCT/EP2005/050310, 2005 01 25, WO
PCT/EP2004/052772, 2004 11 03, WO
PCT/EP2004/052286, 2004 09 23, WO
PCT/EP2004/051661, 2004 07 29, WO
PCT/EP2004/050943, 2004 05 27, WO
PCT/EP2005/050953, 2005 03 03, WO
(72) Bakker, Alexander, Berthold, Hendrik, NL
Marissen, Willem Egbert, NL
De Kruif, Cornelis Adriaan, NL
Kramer, Robert Arjen, NL
(73) Crucell Holland B.V., 2333 CN Leiden, NL
(74) Liudmila GERASIMOVIČ, 9, IĮ „Liudmila Gerasimovič, Patentinis patikėtinis“, Vingrių g. 13-42, LT-01141 Vilnius, LT

(54) Surišančios molekulės, galinčios neutralizuoti pasiutligės virusą, ir jų panaudojimas
Apibrėžties punktai: 4, brėžiniai: 10.

(57) 1. Farmacinė kompozicija, apimanti bent dvi pasiutligės virusą neutralizuojančias surišančias molekules, galinčias reaguoti su skirtingais nekonkuruojančiais pasiutligės viruso epitopais, kur pirma pasiutligės virusą neutralizuojanti surišanti molekulė yra galinti reaguoti su epitopu, apimančiu pasiutligės viruso G baltymo aminorūgštis 226-231, ir antra pasiutligės virusą neutralizuojanti surišanti molekulė yra galinti reaguoti su epitopu,

kuris yra lokalizuotas antigeno vietoje III, apimančiu pasiutligės viruso G baltymo aminorūgštis 330-338.

2. Farmacinė kompozicija, apimanti dvi pasiutligės virusą neutralizuojančias surišančias molekules, kurios yra galinčios prisijungti prie skirtingų nekonkuruojančių pasiutligės viruso epitopų, kur ši kompozicija apima:

pirmą pasiutligės virusą neutralizuojančią surišančią molekulę, galinčią prisijungti prie epitopo, apimančio pasiutligės viruso G baltymo aminorūgštis 226-231, kai minėtas pirmas pasiutligės virusą neutralizuojantis antikūnas apima:

sunkiosios grandinės variabilią sritį, apimančią aminorūgščių seką SEQ ID NO: 273; ir lengvosios grandinės variabilią sritį, apimančią aminorūgščių seką SEQ ID NO: 275; ir

antrą pasiutligės virusą neutralizuojančią surišančią molekulę, galinčią prisijungti prie epitopo, kuris yra lokalizuotas antigeno III vietoje, apimančio pasiutligės viruso G baltymo aminorūgštis 330-338.

3. Farmacinė kompozicija pagal 2 punktą, kur antra pasiutligės virusą neutralizuojanti surišanti molekulė apima:

sunkiosios grandinės variabilią sritį, apimančią sekąSEQ ID NO: 29, ir lengvosios grandinės variabilią sritį, apimančią seką SEQ ID NO: 53; arba

sunkiosios grandinės variabilią sritį, apimančią sekąSEQ ID NO: 35, ir lengvosios grandinės variabilią sritį, apimančią seką SEQ ID NO: 59; arba

sunkiosios grandinės variabilią sritį, apimančią sekąSEQ ID NO: 39, ir lengvosios grandinės variabilią sritį, apimančią seką SEQ ID NO: 63; arba

sunkiosios grandinės variabilią sritį, apimančią sekąSEQ ID NO: 40, ir lengvosios grandinės variabilią sritį, apimančią seką SEQ ID NO: 64; arba

sunkiosios grandinės variabilią sritį, apimančią sekąSEQ ID NO: 41, ir lengvosios grandinės variabilią sritį, apimančią seką SEQ ID NO: 65; arba

sunkiosios grandinės variabilią sritį, apimančią sekąSEQ ID NO: 47, ir lengvosios grandinės variabilią sritį, apimančią seką SEQ ID NO: 71.

4. Farmacinė kompozicija pagal 2 punktą, kur pirma pasiutligės virusą neutralizuojanti surišanti molekulė yra IgG ir antra pasiutligės virusą neutralizuojanti surišanti molekulė yra IgG.

---

(51) Int.Cl. ***C07K 16/18*** (2006.01)
A61K 39/395 (2006.01)
G01N 33/53 (2006.01)
G01N 33/577 (2006.01)
C12N 15/13 (2006.01)
C12N 5/18 (2006.01)
A61P 25/28 (2006.01)

(11) **1976877**
(96) 06838873.5
(96) 2006 11 30
(97) 2008 10 08
(97) 2014 01 15
(86) PCT/US2006/046148
(86) 2006 11 30
(87) WO 2007/064972
(87) 2007 06 07
(30) 740866 P, 2005 11 30, US
778950 P, 2006 03 03, US
(72) LABKOVSKY, Boris, US
BARGHORN, Stefan, DE
HILLEN, Heinz, DE
EBERT, Ulrich, DE
STRIEBINGER, Andreas R., DE
KELLER, Patrick, DE
(73) AbbVie Inc., North Chicago, IL 60064, US
AbbVie Deutschland GmbH & Co KG, 65205 Wiesbaden, DE
(74) Reda ŽABOLIENĖ, 7, Advokatės Redos Žabolienės kontora METIDA, Verslo centras VERTAS, Gynėjų g. 16, LT-01109 Vilnius, LT
(54) Monokloniai antikūnai, nukreipti prieš amiloido beta baltymą, ir jų panaudojimas
Apibrėžties punktai: 16, brėžiniai: 0.
(57) 1. Monokloninis antikūnas, apimantis kintamos srities sunkiąją ir lengvąją grandines, kur:

minėtos kintamos srities sunkiosios grandinės trys CDR yra SEQ ID Nr. 5, SEQ ID Nr.6 ir SEQ ID Nr. 7 ir minėtos kintamos srities lengvosios grandinės trys CDR yra SEQ ID Nr. 8, SEQ ID Nr. 9 ir SEQ ID Nr. 10,

kur antikūno prisijungimas prie amiloido beta baltymo globulomero pasižymi didesniu specifiškumu, negu prie amiloido beta baltymo monomero.

2. Monokloninis antikūnas pagal 1 punktą, kuris yra humanizuotas antikūnas.

3. Monokloninis antikūnas pagal 1 punktą, kuriame kintamos srities sunkioji grandinė apima SEQ ID Nr. 3 ir kintamos srities lengvoji grandinė apima SEQ ID Nr. 4.

4. Monokloninis antikūnas pagal 2 punktą, kuriame visos arba iš esmės visos struktūros sritys atitinka žmogaus imunoglobulino apibendrintajai sekai.

5. Hibridoma, turinti Amerikos tipo kultūrų kolekcijos deponavimo numerį PTA-7238.

6. Monokloninis antikūnas (8F5), produkuotas minėta hibridoma pagal 5 punktą.

7. Antikūnas pagal bet kurį iš 1-4 arba 6 punktą, skirtas panaudoti Alzhaimerio ligos gydymui arba prevencijai.

8. Farmacinė kompozicija, apimanti antikūną pagal bet kurį iš 1-4 arba 6 punktą.

9. Vakcina, apimanti antikūną pagal bet kurį iš 1-4 arba 6 punktų ir farmaciniu požiūriu priimtiną adjuvantą.

10. Antikūno pagal bet kurį iš 1-4 arba 6 punktą panaudojimas gamybai vaisto, skirto Alzhaimerio ligos gydymui arba prevencijai.

11. Alzhaimerio ligos paciente, kuriam įtariama ši liga, diagnozavimo būdas, apimantis pakopas:

a) biologinio mėginio iš minėto paciento kontaktavimą su antikūnu pagal bet kurį iš 1-4 arba 6 punktą laiku ir sąlygomis, pakankamomis susiformuoti antigeno/antikūno kompleksams; ir

b) minėtų antigeno/antikūno kompleksų buvimo nustatymą minėtame mėginyje, kur minėtų kompleksų buvimas patvirtina Alzhaimerio ligos diagnozę minėtame paciente.

12. Alzhaimerio ligos paciente, kuriam įtariama ši liga, diagnozavimo būdas, apimantis pakopas:

a) biologinio mėginio iš minėto paciento kontaktavimą su antigenu, kuris yra amiloido beta (Aß) baltymo globulomeras, laiku ir sąlygomis, pakankamomis susiformuoti antigeno/antikūno kompleksams;

b) konjugato pridėjimą į gautus antigeno/antikūno kompleksus laiku ir sąlygomis, pakankamomis sąlygoti minėto konjugato prisijungimą prie rišančio antikūno, kur minėtas konjugatas apima antikūną pagal bet kurį iš 1-4 arba 6 punktą,

c) minėtų antigeno/antikūno kompleksų buvimo nustatymą minėtame mėginyje, kur minėtų kompleksų buvimas patvirtina Alzhaimerio ligos diagnozę minėtame paciente.

13. Alzhaimerio ligos paciente, kuriam įtariama ši liga, diagnozavimo būdas, apimantis pakopas:

a) biologinio mėginio iš minėto paciento kontaktavimą su anti-antikūnu, kur minėtas anti-antikūnas yra specifinis minėtam antikūnui pagal bet kurį iš 1-4 arba 6 punktą, laiku ir sąlygomis, pakankamomis susiformuoti anti-antikūno/antikūno kompleksams, kur minėti kompleksai turi antikūną, esantį minėtame biologiniame mėginyje;

b) konjugato pridėjimą į gautus antigeno/antikūno kompleksus laiku ir sąlygomis, pakankamomis sąlygoti minėto konjugato prisijungimą prie rišančio antikūno, kur minėtas konjugatas apima antigeną, kuris prisijungia prie signalą generuojančio junginio, galinčio generuoti aptinkamą signalą; ir

c) signalo, sugeneruoto minėtu signalą generuojančiu junginiu nustatymą, kur minėtas signalas patvirtina Alzhaimerio ligos diagnozę minėtame paciente.

14. Junginių, tinkamų paciento, kuriam įtariamas Alzhaimerio ligos vystymasis, aktyviam imunizavimui, identifikavimo būdas, apimantis pakopas:

a) exposing one or more compounds dominančio antikūno pagal bet kurį iš 1-4 arba 6 punktą vieno arba daugiau junginių išlaikymą laiku ir sąlygomis, pakankamomis minėtam vienam arba daugiau junginių prisirišti prie minėto antikūno pagal bet kurį iš 1-4 arba 6 punktą; ir

b) šių junginių, kurie prisiriša prie minėto antikūno pagal bet kurį iš 1-4 arba 6 punktą identifikavimą, kur minėti identifikuoti junginiai yra skirti panaudoti paciento, kuriam įtariamas Alzhaimerio ligos vystymasis, aktyviam imunizavimui.

15. Rinkinys apimantis: a) antikūną pagal bet kurį iš 1-4 arba 6 punktą ir b) konjugatą, apimantį antrąjį Aß baltymo globulomero-specifinį antikūną, prisijungusį prie signalą generuojančio junginio, galinčio generuoti aptinkamą signalą, kur minėto konjugato minėtas antrasis antikūnas yra skirtingas, negu minėtas antikūnas pagal bet kurį iš 1-4 arba 6 punktą.

16. Rinkinys apimantis: a) anti-antikūną antikūnui pagal bet kurį iš 1-4 arba 6 punktą ir b) konjugatą, apimantį antrąjį Aß baltymo globulomerą, prisijungusį prie signalą generuojančio junginio, galinčio generuoti aptinkamą signalą.

---

(51) Int.Cl. ***C07K 16/28*** (2006.01)
C07K 16/30 (2006.01)
A61K 39/275 (2006.01)

(11) **2282772**

(96) 09734943.5

(96) 2009 04 23

(97) 2011 02 16

(97) 2014 01 08

(86) PCT/NL2009/050220

(86) 2009 04 23

(87) WO 2009/131453

(87) 2009 10 29

(30) 08155011, 2008 04 23, EP

(72) VAN DEN BERG, Timo Kars, NL

(73) Stichting Sanquin Bloedvoorziening, 1066 CX Amsterdam, NL

(74) Liucija JANICKAITĖ, 29, Inpatra UAB, Šeškinės g. 59-53, LT-07162 Vilnius, LT

(54) Kompozicijos ir būdai imuninei sistemai stiprinti

Apibrėžties punktai: 12, brėžiniai: 0.

(57) 1. Antikūnas arba antikūno fragmentas, kuris

antagonizuoja CD47/SIRPα, kur minėtas antikūnas yra anti-CD47 arba anti-SIRPα antikūnas arba jo fragmentas ir papildomas terapinis antikūnas, apimantis žmogaus arba ne žmogaus primato IgG Fc dalį, kuri skatina nuo antikūnų priklausomą ląstelių citotoksiškumą (ADCC), skirtas naudoti vėžio gydymui, kur minėtas antagonizuojantis antikūnas sustiprina antikūno sukeltą vėžinių ląstelių sunaikinimą minėtu papildomu terapiniu antikūnu.

2. CD47/SIRPα antagonizuojantis antikūnas arba antikūno fragmentas ir papildomas terapinis antikūnas pagal 1 punktą, skirti panaudoti pagal 1 punktą, kur antagonizuojantis antikūnas yra CD47/SIRPα sąveikos antagonistas.

3. CD47/SIRPα antagonizuojantis antikūnas arba antikūno fragmentas ir papildomas terapinis antikūnas pagal 1 arba 2 punktą, skirti panaudoti pagal 1 arba 2 punktą, kur minėtas antagonizuojantis antikūnas yra anti-CD47 antikūnas arba jo fragmentas.

4. CD47/SIRPα antagonizuojantis antikūnas arba antikūno fragmentas ir papildomas terapinis antikūnas pagal 1 arba 2 punktą, skirti panaudoti pagal 1 arba 2 punktą, kur minėtas antagonizuojantis antikūnas yra anti-SIRPα antikūnas arba jo fragmentas.

5. CD47/SIRPα antagonizuojantis antikūnas arba antikūno fragmentas ir papildomas terapinis antikūnas pagal bet kurį iš 1–4 punktų, skirtas panaudoti pagal bet kurį iš 1-4 punktų, kur minėtas antikūno fragmentas yra Fab- fragmentas, F (ab ') 2-fragmentas arba scFv.

6. CD47/SIRPα antagonizuojantis antikūnas arba antikūno fragmentas ir papildomas terapinis antikūnas pagal bet kurį iš 1–5 punktų, skirtas panaudoti pagal bet kurį iš 1-5 punktų, kur minėtas papildomas terapinis antikūnas yra pasirinktas iš grupės, susidedančios iš rituksimabo, herceptino, trastuzumabo, alemtuzumabo, bevacizumabo, cetuksimabo ir panitumumabo.

7. CD47/SIRPα antagonizuojantis antikūnas arba antikūno fragmentas ir papildomas terapinis antikūnas pagal bet kurį iš 1–6 punktų, skirtas panaudoti pagal bet kurį iš 1-6 punktų, kur minėtas antagonizuojantis antikūnas yra įvedamas prieš, tuo pačiu metu arba po minėto papildomo terapinio antikūno įvedimo.

8. Kompozicija, apimanti (i) antikūną arba antikūno fragmentą, kuris antagonizuoja CD47/SIRPα, kur minėtas antikūnas yra anti-CD47 arba anti-SIRPα antikūnas arba jo fragmentas, ir (ii) papildomą terapinį antikūną, kur minėtas papildomas terapinis antikūnas yra pasirinktas iš grupės, susidedančios iš rituksimabo, herceptino, trastuzumabo, alemtuzumabo, bevacizumabo, cetuksimabo ir panitumumabo.

9. Kompozicija pagal 8 punktą, kur minėtas antagonizuojantis antikūnas yra CD47/SIRPα sąveikos antagonistas.

10. Kompozicija pagal 8 arba 9 punktą, kur minėtas antagonizuojantis antikūnas yra anti-CD47 antikūnas arba jo fragmentas.

11. Kompozicija pagal 8 arba 9 punktą, kur minėtas antagonizuojantis antikūnas yra anti-SIRPα antikūnas arba jo fragmentas.

12. Kompozicija pagal bet kurį iš 8-11 punktų, kur minėtas antikūno fragmentas yra Fab- fragmentas, F (ab ') 2- fragmentas arba scFv.

---

(51) Int.Cl. ***C07K 16/28*** (2006.01)
C12N 15/13 (2006.01)
(11) **2059536**
(96) 07840953.9
(96) 2007 08 14
(97) 2009 05 20
(97) 2014 01 08
(86) PCT/US2007/075932
(86) 2007 08 14
(87) WO 2008/022152
(87) 2008 02 21
(30) 822362 P, 2006 08 14, US
(72) BERNETT, Matthew J., US
CHU, Seung Yup, US
DESJARLAIS, John R., US
KARKI, Sher Bahadur, US
LAZAR, Gregory Alan, US
PONG, Erik WeiKing, US
RICHARDS, John O., US
ZHUKOVSKY, Eugene Alexander, US
(73) Xencor, Inc., Monrovia, CA 91016, US
(74) Liudmila GERASIMOVIČ, 9, IĮ „Liudmila Gerasimovič, Patentinis patikėtinis“, Vingrių g. 13-42, LT-01141 Vilnius, LT
(54) Optimizuoti antikūnai, kurių taikinys CD19
Apibrėžties punktai: 12, brėžiniai: 0.
(57) 1. Antikūnas, kuris jungiasi prie CD19, apimantis: sunkiąją grandinę CDR1, sunkiąją grandinę CDR2 ir sunkiąją grandinę CDR3, nurodytas sekoje SEQ ID NO: 40; ir
lengvąją grandinę CDR1, lengvąją grandinę CDR2 ir lengvąją grandinę CDR3, nurodytas sekoje SEQ ID NO: 58, kur numeracija yra pagal Kabato numeraciją.

2. Antikūnas pagal 1 punktą, kur minėta sunkioji grandinė apima seką SEQ ID NO: 40.

3. Antikūnas pagal 1 punktą, kur minėta lengvoji grandinė apima seką SEQ ID NO: 58.

4. Antikūnas pagal 1 punktą, kur minėta sunkioji grandinė apima seką SEQ ID NO: 40 ir minėta lengvoji grandinė apima seką SEQ ID NO: 58.

5. Antikūnas pagal bet kurį vieną iš 1-4 punktų, papildomai apimantis Fc domeną, turintį aminorūgšties pakaitą S239D, lyginant su seka SEQ ID NO: 7, kur numeracija yra pagal EU indeksą, kaip ir pagal Kabato numeraciją.

6. Antikūnas pagal bet kurį vieną iš 1-4 punktų, papildomai apimantis Fc domeną, turintį aminorūgšties pakaitą I332E, lyginant su seka SEQ ID NO: 7, kur numeracija yra pagal EU indeksą, kaip ir pagal Kabato numeraciją.

7. Antikūnas pagal bet kurį vieną iš 1-4 punktų, papildomai apimantis Fc domeną, turintį aminorūgšties pakaitus S239D ir I332E, lyginant su seka SEQ ID NO: 7, kur numeracija yra pagal EU indeksą, kaip ir pagal Kabato numeraciją.

8. Kompozicija, apimanti daugybę glikozilintų antikūnų pagal bet kurį vieną iš 1-7 punktų, kur apie 80-100 % glikozilintų antikūnų kompozicijoje apima subrendusio branduolio karbohidratinę struktūrą, pasižyminčią fukozės trūkumu.

9. Farmacinė kompozicija, apimanti antikūną pagal bet kurį vieną iš 1-7 punktų ir farmaciniu požiūriu priimtiną nešiklį.

10. Nukleorūgštis, koduojanti sunkiosios grandinės seką ir variabilią lengvosios grandinės seką, kaip nurodyta bet kuriame viename iš 1-4 punktų.

11. Antikūnas pagal bet kurį vieną iš 1-7 punktų arba kompozicija pagal bet kurį vieną iš 8-9 punktų, skirti naudoti ligos arba sutrikimo, pasirinktų iš grupės, susidedančios iš ne Hodžkino limfomos (NHL), lėtinės limfocitinės leukemijos (CLL), B-ląstelių ūmios limfoblastinės leukemijos/limfomos (B-ALL) ir mantijos ląstelių limfomos (MCL), gydymui.

12. Antikūnas pagal bet kurį vieną iš 1-7 punktų arba kompozicija pagal bet kurį vieną iš 8-9 punktų, skirti naudoti ligos arba sutrikimo, pasirinktų iš grupės, susidedančios iš reumatoidinio artrito (RA), sisteminės raudonosios vilkligės (SLE arba vilkligės), išsėtinės sklerozės, Sjogreno sindromo ir idiopatinės trombocitopeninės purpuros (ITP), gydymui.

---

(51) Int.Cl. ***C08J 9/224*** (2006.01)
(11) **2018408**
(96) 07747732.1
(96) 2007 05 07
(97) 2009 01 28
(97) 2014 02 26
(86) PCT/PL2007/000022
(86) 2007 05 07
(87) WO 2007/129925
(87) 2007 11 15
(30) 37964406, 2006 05 09, PL
(72) STACHURA, Dariusz, PL
ZADECKI, Wieslaw, PL
RAMS, Witold, PL
(73) Termo Organika Sp. z o.o., 30-117 Krak w, PL
(74) Jurga PETNIŪNAITĖ, 51, AAA Law, J.Jasinskio g. 16A, LT-03163 Vilnius, LT
(54) Modifikuoto išpučiamo ir modifikuoto išpūsto polistireno gavimo būdas
Apibrėžties punktai: 4, brėžiniai: 0.
(57) 1. Modifikuoto išpūsto polistireno gavimo būdas, apimantis pateiktus žingsnius:
a) komponentų sumaišymą naudojant iš anksto išpučiamą polistireną, proceso priedus ir pentato formos išpūtimo agentą;
b) polistireno išankstinį išpūtimą;
c) išpūsto polistireno džiovinimą ir homogenizavimą laikymo induose;
d) išplėstų polistireno blokų formavimą;
b e s i s k i r i a n t i s tuo, kad po polistireno išankstinio išpūtimo etapo, prie reikalingų komponentų yra pridedama:
i) 0,2-22 masės dalių di-nitrosopentametilentetramino, kurio formulė yra $C_5H_{10}N_4O_2$, kaip endogeninio ir eksogeninio ugnies inhibitoriaus, kuris prieš tai yra homogenizuojamas su
ii) angliarūgštės diamido 0,1-18 masės dalių, kur aplinka yra
iii) stilbenų dariniai, kurių kiekis yra 0,05-14 masės dalių, ir
iv) angliarūgštės diamido, kurio kiekis yra 0,08-2,5 masės dalys;
v) 0,1-8 masės dalių karboksimetilceliuliozės natrio kaip dispersijos stabilizatoriaus;
vi) 0,5-3,5 masės dalių katijoninio, aktyvaus paviršiaus agento vandens tirpalo, kaip disperguojančio agento, ir
vii) 1,2-5 masės dalių vandens silicio rūgšties zolių tirpalo;
po to visa medžiaga yra homogenizuojama ir džiovinamas naudojant suspaustą orą esant 12 °C temperatūrai, daugiau negu 8 minutes, o taip gautas mišinys yra patalpinamas į homogenizavimo indus, iš kurių, po technologiškai nurodyto laiko, yra patalpinamas į formavimo elementą ir mechaniškai sukietinamas, naudojant proceso garus, o gautas

blokas yra pastatomas ant aklimatizavimo stovo, ant kurio, po iš anksto numatyto laiko tarpo, jis yra paveikiamas paskutinėmis operacijomis, naudojant gerai žinomus būdus.

2. Būdas pagal 1 punktą, b e s i s k i r i a n t i s tuo, kad dispergavimo agento koncentracija yra 10%, proporcingai vandens kiekiui.

3. Būdas pagal 1 punktą, b e s i s k i r i a n t i s tuo, kad vandens silicio rūgšties zolių tirpalo koncentracija yra didesnė negu 1,8%.

4. Modifikuotas išpūstas polistirenas, gautas būdu pagal bet kurį iš 1-3 punktų.

---

(51) Int.Cl. ***C08K 5/00*** (2006.01)
C08K 5/098 (2006.01)
C08K 5/3417 (2006.01)
B65D 81/26 (2006.01)
C07D 209/44 (2006.01)
B65D 1/02 (2006.01)
C08L 67/02 (2006.01)

(11) **2152794**

(96) 08795847.6

(96) 2008 05 09

(97) 2010 02 17

(97) 2014 01 08

(86) PCT/US2008/063250

(86) 2008 05 09

(87) WO 2008/141185

(87) 2008 11 20

(30) 928553 P, 2007 05 10, US

(72) DESHPANDE, Girish, Nilkanth, US
WEIPERT, Paul, David, US
ENSLEY, Michael, W., US

(73) Constar International LLC, Trevose PA 19153, US

(74) Jurga PETNIŪNAITĖ, 51, AAA Law, J.Jasinskio g. 16A, LT-03163 Vilnius, LT

(54) Deguonį sugerenčios molekulės, jas talpinantys gaminiai ir jų naudojimo būdas

Apibrėžties punktai: 12, brėžiniai: 0.

(57) 1. Kompozicija, apimanti:

(a) bazinį polimerą;

(b) bent vieną junginį pagal formulę I arba II

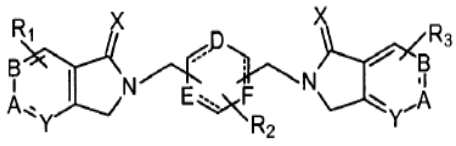

I

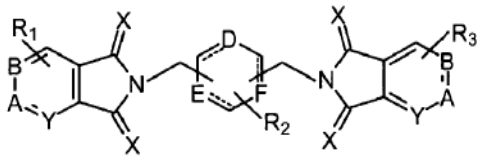

II

kur X yra parinktas iš grupės, susidedančios iš O, S ir NH; Y

Y, A ir B yra nepriklausomai parinkti iš grupės, susidedančios iš N ir CH;

D, E ir F yra nepriklausomai parinkti iš grupės, susidedančios iš CH, N, O ir S; simbolis ---, kuomet naudojamas kartu su jungties linija, reiškia viengubą arba dvigubą jungtį; ir

R_1, R_2 ir R_3 yra nepriklausomai parinkti iš grupės, susidedančios iš H, elektronus išimančių grupių ir elektronus paleidžiančių grupių, ir pereinamojo metalo; ir

(c) bent vieną pereinamąjį metalą, esantį teigiamos oksidacijos būsenoje, minėto metalo kiekis kompozicijoje yra 10 - 400 ppm;

kur minėto junginio kiekis yra apie 0,1 - 10 masės % minėtos kompozicijos.

2. Kompozicija pagal 1 punktą, kur minėtas bent vienas pereinamasis metalas yra kobaltas.

3. Kompozicija pagal 2 punktą, kur minėtas bent vienas pereinamasis metalas papildomai apima cinką.

4. Kompozicija pagal 1 punktą, kur minėtas bazinis polimeras apima poliesterio polimerą.

5. Kompozicija pagal 4 punktą, kur poliesterio polimeras yra polietileno tereftalatas.

6. Kompozicija pagal 1 punktą, kur junginio kiekis yra nuo apie 1 iki apie 10 masės % pagal kompozicijos masę.

7. Kompozicija pagal 1 punktą, kur junginio kiekis yra nuo apie 1 iki apie 5 masės % pagal kompozicijos masę.

8. Kompozicija pagal 1 punktą, kur junginio kiekis yra nuo apie 1 iki apie 3 masės % pagal kompozicijos masę.

9. Kompozicija pagal 1 punktą, kur pereinamojo metalo koncentracija yra 30 - 150 ppm.

10. Kompozicija pagal 1 punktą, kur junginys yra

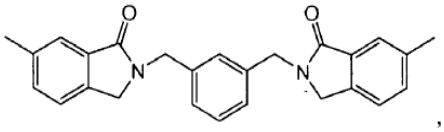

,

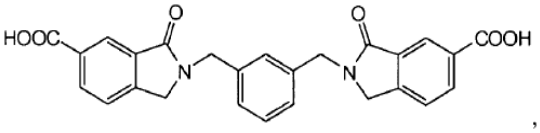

,

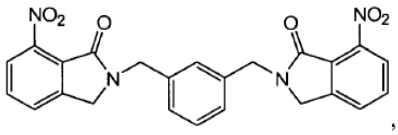

,

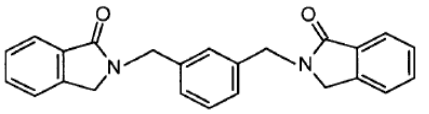

,

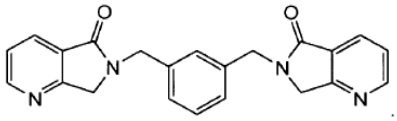

.

11. Kompozicija pagal 1 punktą, kur junginys yra

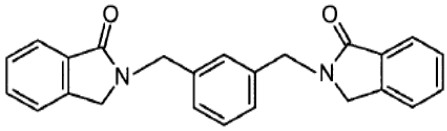

12. Tara iš plėvelę formuojančio polimero, turinti bent vieną sieną, apimančią efektyvų kiekį deguonį sugeriančios kompozicijos, apimančios junginį pagal formulę I arba II

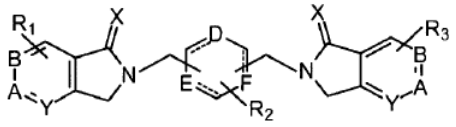

I

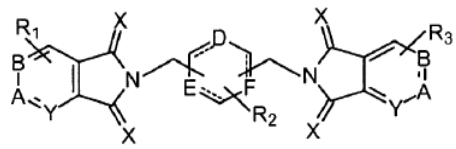

II

kur X yra parinktas iš grupės, susidedančios iš O, S ir NH;

Y, A ir B yra nepriklausomai parinkti iš grupės, susidedančios iš N ir CH;

D, E ir F yra nepriklausomai parinkti iš grupės, susidedančios iš CH, N, O ir S; simbolis --- reiškia viengubą arba dvigubą jungtį; ir

R_1, R_2 ir R_3 yra nepriklausomai parinkti iš grupės, susidedančios iš H, elektronus atitraukiančių grupių ir elektronus paleidžiančių grupių ir pereinamojo metalo.

---

(51) Int.Cl. ***C10J 3/20*** (2006.01)
C10J 3/26 (2006.01)
C10J 3/66 (2006.01)
C10B 7/10 (2006.01)
C10B 49/16 (2006.01)
C10B 51/00 (2006.01)
C10B 53/02 (2006.01)

(11) **2300560**

(96) 09746074.5

(96) 2009 05 14

(97) 2011 03 30

(97) 2014 03 12

(86) PCT/GB2009/001225

(86) 2009 05 14

(87) WO 2009/138757

(87) 2009 11 19

(30) 0808739, 2008 05 14, GB

(72) HORNUNG, Andreas, GB
APFELBACHER, Andreas, GB

(73) Aston University, Birmingham B4 7ET, GB

(74) Otilija KLIMAITIENĖ, 35, AAA Law, J.Jasinskio g. 16A, LT-03163 Vilnius, LT

(54) Biomasės terminis apdorojimas

Apibrėžties punktai: 12, brėžiniai: 8.

(57) 1. Biomasės pirolizės procesas, apimantis žingsnius:

naudojant pirmą pernešimo priemonę (12, 70), biomasės žaliavos ir šilumos perkėlimo terpės pernešimą iš biomasės žaliavos įvedimo angos (22, 64) ir šilumos perdavimo terpės įvedimo angos per biomasės pirolizės aparato (10, 50) pirolizės zoną tam, kad būtų pagaminta bent kieti ir dujiniai biomasės pirolizės produktai; ir

naudojant antrą pernešimo priemonę (18, 80), bent dalies kietų produktų perkėlimą iš pirolizės zonos išleidimo (90) atgal į šilumos perdavimo terpės įleidimo angą,

b e s i s k i r i a n t i s tuo, kad

biomasės pirolizės aparatas yra sraigtinė krosnis;

pirma pernešimo priemonė yra konvejerio sraigtas;

antra pernešimo priemonė yra konvejerio sraigtas;

antra pernešimo priemonė (18) perneša bent dalį kietų produktų per sraigtinę krosnį ir sraigtinėje

krosnyje esančioje pirolizės srityje termiškai liečiasi su pirma pernešimo priemone (12); ir

pirma ir antra pernešimo priemonės (12, 70, 18, 80) viena kitos atžvilgiu yra tokioje padėtyje, kad viena iš jų apsupa bent dalį kitos arba yra greta viena kitos.

2. Biomasės pirolizės procesas pagal 1 punktą, kur antra pernešimo priemonė (18, 80) yra sumontuota žiedu aplink pirmą pernešimo priemonę (12, 70).

3. Biomasės pirolizės procesas pagal 1 arba 2 punktą, kur šilumos perdavimo terpė apima ir kietus šilumos perdavimo rutulius.

4. Biomasės pirolizės procesas pagal bet kurį ankstesnį punktą, kur minėti kieti pirolizės produktai apima nuodėgulius, ir kur šilumos perdavimo terpė bent dalinai apima nuodėgulius.

5. Biomasės pirolizės procesas pagal 4 punktą, kur biomasės su nuodėguliais santykis pagal masę yra 1:1 - 1:20.

6. Biomasės dujinimo procesas apimantis biomasės pirolizės procesą pagal bet kurį vieną iš 1 - 5 punktų, kur biomasės pirolizės proceso garų ir/arba dujų produktai yra tiekiami į biomasės dujinimo proceso įleidimą.

7. Biomasės dujinimo procesas pagal 6 punktą, kur pirolizės procesas yra atliekamas esant slėgiui, kuris yra bent 50 mbar didesnis negu atmosferinis slėgis.

8. Biomasės pirolizės aparatas (10, 50), turintis

biomasės žaliavos įvedimo angą (22, 64);

šilumos perdavimo terpės įvedimo angą;

pirmą pernešimo priemonę (12, 70), skirtą biomasės žaliavos ir šilumos perkėlimo terpės pernešimui per aparato (10, 50) pirolizės zoną;

biomasės pirolizės kietų produktų išėjimą (90); ir

antrą pernešimo priemonę (18, 80), skirtą biomasės pirolizės bent dalies kietų produktų pernešimui į šilumos perdavimo terpės įleidimo angą, taip, kad šilumos perdavimo terpė apima minėtus biomasės pirolizės kietus produktus,

b e s i s k i r i a n t i s tuo, kad

biomasės pirolizės aparatas yra sraigtinė krosnis;

pirma pernešimo priemonė yra konvejerio sraigtas;

antra pernešimo priemonė yra konvejerio sraigtas;

antra pernešimo priemonė (18) perneša bent dalį kietų produktų per sraigtinę krosnį ir termiškai liečiasi su pirma pernešimo priemone (12) sraigtinėje krosnyje esančioje pirolizės srityje; ir

pirma ir antra pernešimo priemonės (12, 70, 18, 80) viena kitos atžvilgiu yra tokioje padėtyje, kad viena iš jų apsupa bent dalį kitos arba yra greta viena kitos.

9. Biomasės pirolizės procesas pagal 8 punktą, kur antra pernešimo priemonė (18, 80) yra sumontuota žiedu aplink pirmą pernešimo priemonę (12, 70).

10. Biomasės pirolizės aparatas pagal 8 arba 9 punktus, papildomai turintis oro ir/arba vandens įleidimą (28), skirtą oro ir/arba vandens įvedimui į antrą pernešimo priemonę (18, 80) reakcijai su nuodėguliai, kuriuos perneša antra pernešimo priemonė (18, 80).

11. Biomasės pirolizės aparatas pagal bet kurį iš 8-10 punktų, kur šilumos perdavimo terpė apima šilumos pernešimo rutulius.

12. Biomasės dujinimo aparatas su biomasės pirolizės aparatu pagal bet kurį vieną iš 8-11 punktų, kur biomasės pirolizės garų ir/arba dujų produktai yra tiekiami į biomasės dujinimo aparato įleidimą.

---

(51) Int.Cl. ***C10J 3/72*** (2006.01)
C10J 3/66 (2006.01)
C10B 1/04 (2006.01)
C10B 49/04 (2006.01)

(11) **2092043**

(96) 07823244.4

(96) 2007 11 13

(97) 2009 08 26

(97) 2014 02 12

(86) PCT/FI2007/050608

(86) 2007 11 13

(87) WO 2008/059109

(87) 2008 05 22

(30) 20065733, 2006 11 17, FI

(72) Ruokamo, Leo, FI

(73) CCM-Power Oy, 90460 Oulunsalo, FI

(74) Otilija KLIMAITIENĖ, 35, AAA Law, J.Jasinskio g. 16A, LT-03163 Vilnius, LT

(54) Kuro dujinimas ir dujinimo generatorius

Apibrėžties punktai: 12, brėžiniai: 1.

(57) 1. Kuro dujinimo būdas, dujinimo generatoriaus, veikiančio nuolatinės srovės principu, kuro kanale, kur kuro kanalas (2) turi pirolizės zoną (5) ir degimo zoną (6), skirtą kuro degimui, kuras yra paduodamas į kuro kanalo viršutinę dalį ir vieną arba daugiau judamų oksidacijos vamzdžių (10), skirtų tiekti oksidacijos dujas į degimo zoną (6), ir minėtas vamzdis ar vamzdžiai gali būti judinami kuro kanale (2), kuro kanalo iš esmės išilginės ašies kryptimi, ir oksidacijos vamzdis ar vamzdžiai (10) turi išleidimo galus (11), o degimo zonos (6) temperatūra yra matuojama termometru (20), b e s i s k i r i a n t i s tuo, kad kuro kanale yra susiaurėjimas, skirtas kuro tėkmės apribojimui, ir degimo zona yra suformuota ties susiaurėjimu, ir oksidacijos vamzdis arba vamzdžiai gali būti judinami kuro kanale degimo proceso metu tam, kad tiektų oksidacijos dujas į norimą tašką kuro kanale, ir išleidimo galų judesys

vyksta tarp pirolizės ir degimo sričių, ir oksidacijos vamzdžiai (10) yra judinami vadovaujantis pamatuota temperatūra pagal numatytas instrukcijas tam, kad būtų palaikoma degimo srities (6) temperatūra norimame diapazone, judinant oksidacijos vamzdžius ir išleidimo galus prieš kuro tėkmę, kuomet temperatūra yra per didelė, ir kuro tėkmės kryptimi, kuomet temperatūra yra per maža, ir kuro kanalo (2) skerspjūvio zona yra keičiamas judinamais reguliatoriais (19), atsižvelgiant į pamatuotą temperatūrą degimo zonoje pagal iš anksto nustatytas instrukcijas tam, kad degimo srities (6) temperatūra būtų palaikoma norimame diapazone.

2. Būdas pagal 1 punktą, b e s i s k i r i a n t i s tuo, kad kiekvienas oksidacijos vamzdis (10) yra judinamas nepriklausomai.

3. Dujinimo generatorius, veikiantis nuolatinės srovės principu, apimantis korpusą (1), kuro kanalą (2), turintį pirolizės zoną (5) ir degimo zoną (6), kur minėtame kuro kanale kuro padavimas ir dujinimo procesas yra paruošti veikti, ir kuras yra paruoštas tiekimui į kuro kanalo viršutinę dalį ir vieną arba daugiau judinamų oksidacijos vamzdžių (10), kurie yra paruošti tiekti oksidacijos dujas į kuro kanalą, o minėtas vamzdis arba vamzdžiai gali būti judinami kuro kanale (2), kuro kanalo iš esmės išilginės ašies kryptimi, ir oksidacijos vamzdis ar vamzdžiai (10) turi išleidimo galus (11), o kuro kanale yra termometras (20), kuris yra paruoštas matuoti degimo zonos (6) temperatūrą, b e s i s k i r i a n t i s tuo, kad kuro kanale yra susiaurėjimas (18), skirtas kuro tėkmės apribojimui, ir degimo zona (6) yra suformuota ties susiaurėjimu, ir oksidacijos vamzdis arba vamzdžiai (10) gali būti judinami kuro kanale degimo proceso metu tam, kad tiektų oksidacijos dujas į norimą tašką kuro kanale, ir išleidimo galų judesys vyksta tarp pirolizės ir degimo sričių, ir oksidacijos vamzdis arba vamzdžiai yra sumontuoti judinimui vadovaujantis pamatuota temperatūra, pagal numatytas instrukcijas tam, kad būtų palaikoma degimo srities (6) temperatūra norimame diapazone, judinant oksidacijos vamzdžius ir išleidimo galus prieš kuro tėkmę, kuomet temperatūra yra per didelė, ir kuro tėkmės kryptimi, kuomet temperatūra yra per maža, ir kuro kanale (2) yra judinami reguliatoriai (19), kurie yra sumontuoti susiaurėjimo (18) skerspjūvio zonos keitimui.

4. Dujinimo generatorius pagal 3 punktą, b e s i s k i r i a n t i s tuo, kad oksidacijos vamzdis arba vamzdžiai (10) yra judinami kuro kanale (2), iš esmės kuro kanalo išilginės ašies kryptimi.

5. Dujinimo generatorius pagal bet kurį 3-4 punktą, b e s i s k i r i a n t i s tuo, kad oksidacijos vamzdis arba vamzdžiai (10) yra sumontuoti taip, kad į kuro kanalą (2) ateitų iš esmės iš apačios.

6. Dujinimo generatorius pagal bet kurį 3-5 punktą, b e s i s k i r i a n t i s tuo, kad oksidacijos vamzdis arba vamzdžiai (10) turi išleidimo galus (11), kurie buvo suformuoti taip, kad norimu būdu nukreiptų oksidacijos dujas į kuro kanalą (2).

7. Dujinimo generatorius pagal 6 punktą, b e s i s k i r i a n t i s tuo, kad oksidacijos vamzdžio arba vamzdžių (10) išleidimo galai (11) yra tokios formos, kad neleistų srautų, kuro tėkmės kryptimi.

8. Dujinimo generatorius pagal bet kurį 3-7 punktą, b e s i s k i r i a n t i s tuo, kad jis papildomai apima pirmą pavarą (14), kuri yra sumontuota judinti oksidacijos vamzdį arba vamzdžius, ir valdymo bloką (22), sumontuotą pirmo pavaros valdymui.

9. Dujinimo generatorius pagal 3 punktą, b e s i s k i r i a n t i s tuo, kad kuro kanale (2) yra susiaurėjimas (18), kuris yra sumontuotas tam, kad kuro kanale sudarytų degimo sritį (6).

10. Dujinimo generatorius pagal 9 punktą, b e s i s k i r i a n t i s tuo, kad su kuro kanalo (2) susiaurėjimu (18) yra sujungtas termometras (20), kuris buvo sujungtas su valdymo bloku (22), kuris yra sumontuotas tam, kad judintų oksidacijos vamzdžius (10), atsižvelgiant į degimo zonos (6) temperatūrą.

11. Dujinimo generatorius pagal bet kurį 3-10 punktą, b e s i s k i r i a n t i s tuo, kad oksidacijos vamzdis arba vamzdžiai (10) yra sumontuoti kaip nepriklausomai judinami.

12. Dujinimo generatorius pagal bet kurį 8-11 punktą, b e s i s k i r i a n t i s tuo, kad valdymo blokas (22) yra kompiuteris, į kurio atmintį yra įrašyta dujinimo generatoriaus valdymo programa.

---

(51) Int.Cl. ***C12N 9/16*** (2006.01)
C12N 9/22 (2006.01)
C12N 15/10 (2006.01)
(11) **2392650**
(96) 11075101.3
(96) 2008 07 14
(97) 2011 12 07
(97) 2014 03 19
(30) 959203 P, 2007 07 12, US
(72) Zhu, Zhenyu, US
Blanchard, Aine, US
Xu, Shuang-Yong, US
Guan, Shengxi, US
Wei, Hua, US
Zhang, Penghua, US
Sun, Dapeng, US
Chan, Siu-hong, US
(73) New England Biolabs, Inc., Ipswich, MA 01938, US
(74) Genė Ona SRUOGIENĖ, 12, UAB TARPINĖ,

A.P.Kavoliuko g. 24-152, LT-04328 Vilnius, LT

(54) Didelio tikslumo restrikcijos endonukleazės

Apibrėžties punktai: 4, brėžiniai: 44.

(57) 1. EcoRI restrikcijos endonukleazės fermentas, turintis dirbtinai įterptą mutaciją, kur dirbtinai įterpta mutacija atitinka K62A; K62S; K62L; R9A; K15A; R123A; K130A; R131A; R183A; S2Y; D135A; R187A; arba K62E sekoje SEQ ID Nr.83.

2. DNR molekulė, b e s i s k i r i a n t i tuo, kad ji koduoja fermentą pagal 1 punktą.

3. Vektorius, b e s i s k i r i a n t i s tuo, kad jis yra DNR molekulė pagal 2 punktą.

4. Ląstelė šeimininkė, b e s i s k i r i a n t i tuo, kad ji yra DNR molekulė pagal 2 punktą arba vektorius pagal 3 punktą.

---

(51) Int.Cl. ***C12N 9/16*** (2006.01)
C12N 9/22 (2006.01)
C12N 15/10 (2006.01)

(11) **2392653**

(96) 11075107.0

(96) 2008 07 14

(97) 2011 12 07

(97) 2014 03 19

(30) 959203 P, 2007 07 12, US

(72) Zhu, Zhenyu, US
Blanchard, Aine, US
XU, Shuang-Yong, US
Guan, Shengxi, US
Wei, Hua, US
Zhang, Penghua, US
Sun, Dapeng, US
Chan, Siu-hong, US

(73) NEW ENGLAND BIOLABS, INC., Ipswich, MA 01938, US

(74) Genė Ona SRUOGIENĖ, 12, UAB TARPINĖ, A.P.Kavoliuko g. 24-152, LT-04328 Vilnius, LT

(54) Didelio tikslumo restrikcijos endonukleazės

Apibrėžties punktai: 4, brėžiniai: 44.

(57) 1. SbfI restrikcijos endonukleazės fermentas, turintis dirbtinai įvestą mutaciją, kur dirbtinai įvesta mutacija atitinka K251A sekoje SEQ ID Nr. 96.

2. DNR molekulė, b e s i s k i r i a n t i tuo, kad ji koduoja fermentą pagal 1 punktą.

3. Vektorius, b e s i s k i r i a n t i s tuo, kad jis yra DNR molekulė pagal 2 punktą.

4. Ląstelė šeimininkė, b e s i s k i r i a n t i tuo, kad ji yra DNR molekulė pagal 2 punktą arba vektorius pagal 3 punktą.

---

(51) Int.Cl. ***C12N 9/16*** (2006.01)
C12N 9/22 (2006.01)
C12N 15/10 (2006.01)

(11) **2392652**

(96) 11075106.2

(96) 2008 07 14

(97) 2011 12 07

(97) 2014 03 19

(30) 959203 P, 2007 07 12, US

(72) Zhu, Zhenyu, US
Blanchard, Aine, US
Xu, Shuang-Yong, US
Guan, Shengxi, US
Wei, Hua, US
Zhang, Penghua, US
Sun, Dapeng, US
Chan, Siu-hong, US

(73) NEW ENGLAND BIOLABS, INC., Ipswich, MA 01938, US

(74) Genė Ona SRUOGIENĖ, 12, UAB TARPINĖ, A.P.Kavoliuko g. 24-152, LT-04328 Vilnius, LT

(54) Didelio tikslumo restrikcijos endonukleazės

Apibrėžties punktai: 4, brėžiniai: 0.

(57) 1. Pst I restrikcijos endonukleazės fermentas, turintis dirbtinai įterptą mutaciją, kur dirbtinai įterpta mutacija atitinka E204G; K228A; K228A/A289V; arba D91A sekoje SEQ ID Nr. 91.

2. DNR molekulė, b e s i s k i r i a n t i tuo, kad ji koduoja fermentą pagal 1 punktą.

3. Vektorius, b e s i s k i r i a n t i s tuo, kad jis yra DNR molekulė pagal 2 punktą.

4. Ląstelė šeimininkė, b e s i s k i r i a n t i tuo, kad ji yra DNR molekulė pagal 2 punktą arba vektorius pagal 3 punktą.

---

(51) Int.Cl. ***C12N 9/22***

(11) **2390314**

(96) 11075098.1

(96) 2008 07 14

(97) 2011 11 30

(97) 2014 03 19

(30) 959203, 2007 07 12, US

(72) Zhu, Zhenyu, US
Blanchard, Aine, US
Xu, Shuang-Yong, US
Guan, Shengxi, US
Wei, Hua, US

Zhang, Penghua, US
Sun, Dapeng, US
Chan, Siu-Hong, US

(73) NEW ENGLAND BIOLABS, INC., Ipswich, MA 01938, US

(74) Genė Ona SRUOGIENĖ, 12, UAB TARPINĖ, A.P.Kavoliuko g. 24-152, LT-04328 Vilnius, LT

(54) Didelio tikslumo Sac1 restrikcijos endonukleazė
Apibrėžties punktai: 4, brėžiniai: 0.

(57) 1. Restrikcijos endonukleazės fermentas, turintis dirbtinai įvestą mutaciją, kur restrikcijos endonukleazė geba skelti substratą bent panašiu skėlimo aktyvumu kaip restrikcijos endonukleazė, kuri neturi dirbtinai įvestos mutacijos, iš anksto nustatytame buferyje, kur restrikcijos endonukleazė, neturinti dirbtinai įvestos mutacijos, yra Sac1 ir kur viena arba daugiau dirbtinai įvestų mutacijų atitinka Q117H/R154A/L284P; arba Q117H/R200A sekoje SEQ ID Nr. 93.

2. DNR molekulė, b e s i s k i r i a n t i tuo, kad ji koduoja fermentą pagal 1 punktą.

3. Vektorius, b e s i s k i r i a n t i s tuo, kad jis yra DNR molekulė pagal 2 punktą.

4. Ląstelė šeimininkė, b e s i s k i r i a n t i tuo, kad ji yra DNR molekulė pagal 2 punktą arba vektorius pagal 3 punktą.

---

(51) Int.Cl. ***C12N 9/22*** (2006.01)
(11) **2390316**
(96) 11075102.1
(96) 2008 07 14
(97) 2011 11 30
(97) 2014 03 19
(30) 959203 P, 2007 07 12, US
(72) Zhu, Zhenyu, US
Blanchard, Aine, US
Xu, Shuang-Yong, US
Guan, Shengxi, US
Wei, Hua, US
Zhang, Penghua, US
Sun, Dapeng, US
Chan, Siu-hong, US
(73) New England Biolabs, Inc., Ipswich, MA 01938, US
(74) Genė Ona SRUOGIENĖ, 12, UAB TARPINĖ, A.P.Kavoliuko g. 24-152, LT-04328 Vilnius, LT
(54) Didelio tikslumo Not1 restrikcijos endunokleazės
Apibrėžties punktai: 4, brėžiniai: 44.
(57) 1. Restrikcijos endonukleazės fermentas, turintis dirbtinai įvestą mutaciją, kur restrikcijos endonukleazė geba skelti substratą bent panašiu skėlimo aktyvumu kaip restrikcijos endonukleazė, kuri neturi dirbtinai įvestos mutacijos, iš anksto nustatytame buferyje, kur restrikcijos endonukleazė, neturinti dirbtinai įvestos mutacijos, yra NotI ir kur viena arba daugiau dirbtinai įvestų mutacijų atitinka K176A; R177A; R253A; arba K150A sekoje SEQ ID Nr. 90.

2. DNR molekulė, b e s i s k i r i a n t i tuo, kad ji koduoja fermentą pagal 1 punktą.

3. Vektorius, b e s i s k i r i a n t i s tuo, kad jis yra DNR molekulė pagal 2 punktą.

4. Ląstelė šeimininkė, b e s i s k i r i a n t i tuo, kad ji yra DNR molekulė pagal 2 punktą arba vektorius pagal 3 punktą.

---

(51) Int.Cl. ***C12N 9/24*** (2006.01)
C12P 7/10 (2006.01)
C12P 19/04 (2006.01)
(11) **2041277**
(96) 07784889.3
(96) 2007 07 02
(97) 2009 04 01
(97) 2014 03 12
(86) PCT/BE2007/000072
(86) 2007 07 02
(87) WO 2008/000050
(87) 2008 01 03
(30) 0612976, 2006 06 30, GB
(72) BROEKAERT, Willem, BE
COURTIN, Christophe, BE
DELCOUR, Jan, BE
(73) Cargill, Incorporated, Wayzata, MN 55391, US
(74) Jurga PETNIŪNAITĖ, 51, AAA Law, J.Jasinskio g. 16A, LT-03163 Vilnius, LT
(54) Tirpių arabinoksilanų kaip pilno grūdo javų fermentacijos papildomo produkto gamybos būdas
Apibrėžties punktai: 16, brėžiniai: 4.
(57) 1. Etanolio ir preparato, apimančio tirpius arabinoksilanus, kaip papildomo produkto gamybos būdas minėtas būdas, apimantis žingsnius:
(a) vandens maišymą su sumalta arabinoksilano turinčia javų medžiaga tam, kad būtų gauta košė;
(b) košės suskystinimą amilazės turinčioje aplinkoje;
(c) suskystintos košės sucukrinimą amilogliukosidazės turinčioje aplinkoje;
(d) sucukrintos košės fermentaciją naudojant mikroorganizmus, kurie iš esmės gamina etanolį kaip fermentacijos produktą;
(e) fermentuotos košės distiliavimą tam, kad būtų gauta etanolio dalis ir visa distiliavimo frakcija;
(f) visos distiliavimo frakcijos atskyrimą tam, kad būtų gauta kieta frakcija (distiliatoriaus šlapi grūdai) ir skysta frakcija (skystas distiliatas);
b e s i s k i r i a n t i s tuo, kad minėtas būdas apima

bent 15% bevandenių arabinoksilanų, esančių minėtoje javų medžiagoje, soliubilizaciją, naudojant fermento preparatą, apimantį endoksilanazę, priklausančią glikozido hidrolazės 11 endoksilanazės šeimai, ir po to atliekamą preparato, apimančio tirpius arabinoksilanus, atskyrimą, kur fermento preparatas yra įdedamas į košę viename arba daugiau iš žingsnių (b), (c) ir (d), ir kur žingsnyje (f) gauta skysta frakcija, kuri apima vandenyje tirpius arabinoksilanus, yra atskiriama, ir kur minėtas atskirtas preparatas, apimantis tirpius arabinoksilanus, apima bent 20% vandenyje tirpių arabinoksilanų pagal bendrą sausą masę.

2. Būdas pagal 1 punktą, apimantis bent 25% bevandenių arabinoksilanų, esančių minėtoje javų medžiagoje, soliubilizaciją.

3. Būdas pagal 1 punktą, apimantis bent 40% bevandenių arabinoksilanų, esančių minėtoje javų medžiagoje, soliubilizaciją.

4. Būdas pagal 1 punktą, apimantis bent 50% bevandenių arabinoksilanų, esančių minėtoje javų medžiagoje, soliubilizaciją.

5. Būdas pagal bet kurį 1-4 punktą, kur žingsniai (c) ir (d), arba žingsniai (b), (c) ir (d) yra atliekami vienu metu.

6. Būdas pagal bet kurį 1-5 punktą, kur minėta endoksilanazė yra glikozido hidrolazės šeimos 11 endoksilanazė iš *Bacillus subtilis.*

7. Būdas pagal bet kurį 1-5 punktą, kur minėta endoksilanazė yra glikozido hidrolazės šeimos 11 endoksilanazė iš *Hypocrea jecorina.*

8. Būdas pagal 7 punktą, kur minėta endoksilanazė apima aminorūgšties seką SEQ ID No. 1.

9. Būdas pagal 7 punktą, kur minėta endoksilanazė apima aminorūgšties seką, kuri yra bent 80% homologinė su SEQ ID No. 1.

10. Būdas pagal bet kurį 1-9 punktą, kur minėto fermento preparatas apima papildomus fermentus, parinktus iš grupės, susidedančios iš alfa-L-arabinofuranozidazių, metilgliukuronidazių, feruloilo esterazių, beta-gliukanazių ir celiulazių.

11. Būdas pagal bet kurį 1-10 punktą, kur minėta skysta frakcija, apimanti tirpius arabinoksilanus, yra sutirštinta.

12. Būdas pagal bet kurį 1-11 punktą, kur minėtas atskirtas preparatas, apimantis tirpius arabinoksilanus, apima bent 40% vandenyje tirpių arabinoksilanų pagal bendrą sausą masę.

13. Būdas pagal bet kurį 1-12 punktą, kur minėtas atskirtas preparatas, apimantis tirpius arabinoksilanus, apima arabinoksilanus, kurių vidutinis polimerizacijos laipsnis yra tarp 3 ir 200.

14. Būdas pagal bet kurį 1-13 punktą, kur minėtas atskirtas preparatas, apimantis tirpius arabinoksilanus, apima arabinoksilanus, kurių vidutinis polimerizacijos laipsnis yra tarp 5 ir 20.

15. Būdas pagal 1 punktą, kur arabinoksilano turinti javų medžiaga apima bent 4% (masė:masė) arabinoksilanų.

16. Būdas pagal 1 punktą, kur arabinoksilano turinti javų medžiaga apima bent 8% (masė:masė) arabinoksilanų.

---

(51) Int.Cl. ***C12N 9/90*** (2006.01)
C12P 7/10 (2006.01)
C12N 15/81 (2006.01)
(11) **2139998**
(96) 08734708.4
(96) 2008 03 20
(97) 2010 01 06
(97) 2014 03 12
(86) PCT/EP2008/002277
(86) 2008 03 20
(87) WO 2008/122354
(87) 2008 10 16
(30) 102007016534, 2007 04 05, DE
(72) BOLES, Eckhard, DE
ROTHER, Beate, DE
(73) Butalco GmbH, 6363 Fürigen, CH
(74) Leonas Antanas KUČINSKAS, 4, Dr. Leono A. Kučinsko patentinių paslaugų firma, Kaštonų g. 5-7, LT-01107 Vilnius, LT
(54) Vektorius su kodonu optimizuotais genais, skirtas arabinozės metaboliniam mechanizmui arabinozę konvertuojant etanolio gamybai
Apibrėžties punktai: 13, brėžiniai: 7.
(57) 1. Ląstelė šeimininkė, turinti nukleorūgšties molekulę, apimančią tris nukleorūgšties sekas, iš kurių kiekviena koduoja bakterinės L-arabinozės metabolinio mechanizmo polipeptidą, kur trys nukleorūgšties sekos yra araA (L-arabinozės izomerazė), araB (L-ribulokinazė) ir araD (L-ribulozės-5-P-4-epimerazė), kur seka araA yra gauta iš *Bacillus licheniformis* arba *Clostridium acetobutylicum,* ir kur ląstelė šeimininkė yra grybo ląstelė.

2. Ląstelė šeimininkė pagal 1 punktą, kuri yra milelių ląstelė, tokia, kaip *Saccharomyces* species, *Kluyveromyces* sp., *Hansenula* sp., *Pichia* sp. arba

Yarrowia sp. ląstelė.

3. Ląstelė šeimininkė pagal 1 arba 2 punktą, kur nukleorūgšties seka araB ir nukleorūgšties seka araD gautos iš *E. coli.*

4. Ląstelė šeimininkė pagal bet kurį iš 1-3 punktą, kur nukleorūgšties seka araA apima nukleorūgšties seką, pavaizduotą SEQ ID Nr. 3, 4 arba 5.

5. Ląstelė šeimininkė pagal bet kurį ankstesnį punktą, kur bent dvi iš trijų nukleorūgščių sekų yra kodonu optimizuotos naudojimui ląstelėje šeimininkėje.

6. Ląstelė šeimininkė pagal bet kurį ankstesnį punktą, kur nukleorūgšties seka araB apima nukleorūgšties seką SEQ ID Nr. 1, ir (arba) kur nukleorūgšties seka araD apima nukleorūgšties seką SEQ ID Nr. 2.

7. Ląstelė šeimininkė pagal bet kurį ankstesnį punktą, kur nukleorūgšties molekulė apima nukleorūgšties seką, pavaizduotą SEQ ID Nr. 1, nukleorūgšties seką, pavaizduotą SEQ ID Nr. 2, ir nukleorūgšties seką, pavaizduotą SEQ ID Nr. 3, 4 arba 5.

8. Ląstelė šeimininkė pagal bet kurį ankstesnį punktą, kur ląstelė šeimininkė turi nukleorūgšties molekulę, integruotą genomiukai stabiliu būdu.

9. Ląstelė šeimininkė pagal bet kurį ankstesnį punktą, kur nukleorūgšties molekulė apima dsDNA, ssDNA, PNA, CNA, RNA arba mRNA arba jų derinius.

10. Ląstelė šeimininkė pagal bet kurį ankstesnį punktą, kur nukleorūgšties molekulę apima raiškos kasetė arba raiškos vektorius.

11. Ląstelė šeimininkė pagal 10 punktą, kur raiškos kasetė apima promotoriaus ir terminatoriaus sekas arba apima skirtingas promotoriaus ir terminatoriaus sekų poras, atitinkamai.

12. Bioetanolio gamybos būdas, apimantis nukleorūgšties molekulės, kaip apibrėžta bet kuriame iš 1-10 punkte raišką ląstelėje šeimininkėje pagal bet kurį iš 1-11 punktą.

13. Ląstelės šeimininkės pagal bet kurį iš 1-11 punktą panaudojimas bioetanolio gamyboje arba pentozę turinčios biomedžiagos rekombinantinei fermentacijai.

---

(51) Int.Cl. ***C12N 15/55*** (2006.01)
A61K 38/46 (2006.01)
A61P 19/08 (2006.01)
C12N 15/85 (2006.01)
C12N 5/10 (2006.01)
C12N 9/16 (2006.01)

(11) **2368999**
(96) 11004496.3
(96) 2008 05 12
(97) 2011 09 28
(97) 2014 03 12
(30) 917589 P, 2007 05 11, US
(72) Crine, Philippe, CA
Boileau, Guy, CA
Loisel, Thomas P., CA
Lemire, Isabelle, CA
Leonard, Pierre, CA
Heft, Robert, CA
Landy, Hal, US
(73) Alexion Pharma Holding, Hamilton HM EX Bermuda, IE
(74) Liudmila GERASIMOVIČ, 9, IĮ „Liudmila Gerasimovič, Patentinis patikėtinis“, Vingrių g. 13-42, LT-01141 Vilnius, LT
(54) Nukreipta į kaulus tikslinė šarminė fosfatazė, jos naudojimo būdai ir rinkiniai
Apibrėžties punktai: 23, brėžiniai: 32.
(57) 1. Nukreipta į kaulus tikslinė šarminė fosfatazė, apimanti polipeptidą, kurio tokia struktūra:

Z-sALP- Y-jungtukas-X-Wn- V,

kur sALP yra šarminės fostatazės užląstelinis domenas;kur V nėra arba tai yra bent vienos aminorūgšties aminorūgščių seka;
X nėra arba tai yra bent vienos aminorūgšties aminorūgščių seka;
Y nėra arba tai yra bent vienos aminorūgšties aminorūgščių seka;
Z nėra arba tai yra bent vienos aminorūgšties aminorūgščių seka;
Wn yra poliaspartatas arba poliglutamatas, kur n lygus nuo 10 iki 16; ir jungtukas (speiseris) apima srities (Fc) galintį kristalizuotis fragmentą;
kur sALP yra fiziologiškai aktyvus fosfoetanolamino (PEA), neorganinio pirofosfato (PPi) ir piridoksalio 5'-fosfato (PLP) atžvilgiu.

2. Šarminė fosfatazė pagal 1 punktą, kur Fc apima CH2 domeną, CH3 domeną ir šarnyrinę sritį, arba kur Fc yra imunoglobulino, pasirinkto iš grupės, susidedančios iš IgG-1, IgG-2, IgG-3 ir IgG-4, pastovus domenas, optimaliai, kur Fc yra imunoglobulino IgG-1 pastovus domenas.

3. Šarminė fosfatazė pagal 2 punktą, kur Fc domenas yra kaip nurodyta sekoje SEQ ID NO: 3.

4. Šarminė fosfatazė pagal bet kurį vieną iš 1-3

punktų, kur:

a) sALP apima sekos SEQ ID NO: 15 aminorūgščių liekanas 23-508, optimaliai, kur sALP susideda iš sekos SEQ ID NO: 15 aminorūgščių liekanų 23-512; arba

b) sALP apima sekos SEQ ID NO: 18 aminorūgščių liekanas 23-508, optimaliai, kur sALP susideda iš sekos SEQ ID NO: 18 aminorūgščių liekanų 23-512; arba

c) sALP apima sekos SEQ ID NO: 16 aminorūgščių liekanas 18-498, optimaliai, kur sALP susideda iš sekos SEQ ID NO: 16 aminorūgščių liekanų 18-502; arba

d) sALP apima sekos SEQ ID NO: 19 aminorūgščių liekanas 18-498, optimaliai, kur sALP susideda iš sekos SEQ ID NO: 19 aminorūgščių liekanų 18-502.

5. Šarminė fosfatazė pagal bet kurį vieną iš 1-4 punktų, kur sALP yra audiniui nespecifinės šarminės fosfatazės užląstelinis domenas.

6. Šarminė fosfatazė pagal bet kurį vieną iš 1-5 punktų, kur Wn yra poliaspartatas, optimaliai, kur n = 10.

7. Šarminė fosfatazė pagal bet kurį vieną iš 1-6 punktų, kur Z nėra ir/arba kur V nėra.

8. Šarminė fosfatazė pagal bet kurį vieną iš 1-7 punktų, kur:

a) Y žymi dviejų aminorūgščių liekanas, optimaliai, kur Y yra leucinas -lizinas; ir/arba

b) X žymi dviejų aminorūgščių liekanas, optimaliai, kur X yra aspartatas -izoleucinas.

9. Šarminė fosfatazė pagal bet kurį vieną iš 1-8 punktų, apimanti polipeptidą, kuris yra dimerą apimančioje formoje.

10. Šarminė fosfatazė pagal bet kurį vieną iš 1-9 punktų, kur minėta šarminė fosfatazė susideda iš minėto polipeptido, ir kur nėra Z ir V.

11. Farmacinė kompozicija, apimanti šarminę fosfatazę pagal bet kurį vieną iš 1-10 punktų ir farmaciniu požiūriu priimtiną nešiklį, optimaliai, kur farmaciniu požiūriu priimtinas nešiklis yra fiziologinis tirpalas, visų geriausiai, kai šarminė fosfatazė yra liofilintoje formoje.

12. Šarminė fosfatazė pagal bet kurį vieną iš 1-10 punktų arba farmacinė kompozicija pagal 11 punktą, skirtos naudoti kaip vaistas, optimaliai, kur šarminės fostatazės kiekis atitinka dienos dozę nuo apie 0,2 iki apie 20 mg/kg arba savaitės dozę nuo apie 1,4 iki apie 140 mg/kg.

13. Išskirta nukleorūgštis, apimanti arba susidedanti iš sekos, kuri koduoja polipeptidą pagal bet kurį vieną iš 1-8 punktų.

14. Rekombinantinis raiškos vektorius, apimantis nukleorūgštį pagal 13 punktą.

15. Rekombinantinis adeno-susijusio viruso vektorius, apimantis nukleorūgštį pagal 13 punktą.

16. Išskirta rekombinantinė ląstelė šeimininkė, kuri yra transformuota arba transfektuota vektoriumi pagal 14 arba 15 punktą.

17. Šarminės fosfatazės pagal bet kurį vieną iš 1-10 punktų gamybos būdas, kuriame kultivuoja ląstelę šeimininkę pagal 16 punktą sąlygomis, tinkamomis sukelti šarminės fostatazės raišką, ir šarminę fostatazę išskiria iš kultivavimo terpės, optimaliai, kur ląstelė šeimininkė yra L ląstelė, C127 ląstelė, 3T3 ląstelė, BHK ląstelė, COS-7 ląstelė arba kininio žiurkėno kiaušidžių (CHO) ląstelė, dar geriau, kur ląstelė šeimininkė yra Kininio žiurkėno kiaušidžių (CHO) ląstelė, visų geriausiai, kur ląstelė šeimininkė yra CHO-DG44 ląstelė.

18. Rinkinys, apimantis šarminę fosfatazę pagal bet kurį vieną iš 1-10 punktų ir vartojimo instrukcijas, skirtas naudoti būde hipofosfatazijos (HPP) fenotipo koregavimui arba profilaktikai.

19. Šarminė fosfatazė pagal bet kurį vieną iš 1-10 punktų, skirta naudoti būde bent vieno hipofosfatazijos (HPP) fenotipo koregavimui arba profilaktikai subjektui, kuriam tas yra reikalinga.

20. Šarminė fosfatazė, skirta naudoti pagal 19 punktą, kur:

a) subjektui būdingas bent vienas HPP fenotipas, optimaliai, kur

i) bent vienas HPP fenotipas apima HPP sąlygotus priepuolius; arba

ii) bent vienas HPP fenotipas apima pirmalaikį pieninių dantų iškritimą; arba

iii) bent vienas HPP fenotipas apima nepakankamą kaulų mineralizaciją, optimaliai, kur nepalankama kaulų mineralizacija yra nepakankama šlaunies kaulo mineralizacija arba nepakankama blauzdikaulio mineralizacija, arba nepakankama čiurno kaulo mineralizacija, arba nepakankama šonkaulių kaulų mineralizacija; arba

iv) bent vienas HPP fenotipas apima neorganinio pirofosfato (PPi) padidėjusius lygius kraujuje ir/arba šlapime; arba

v) bent vienas HPP fenotipas apima fosfoetanolamino (PEA) padidėjusius lygius kraujuje ir/arba šlapime; arba

vi) bent vienas HPP fenotipas apima piridoksalio 5'-fosfato (PLP) padidėjusius lygius kraujuje ir/arba šlapime; arba

vii) bent vienas HPP fenotipas apima neadekvatų

svorio priaugimą; arba

viii) bent vienas HPP fenotipas apima rachitą; arba

ix) bent vienas HPP fenotipas apima kaulų skausmą; arba

x) bent vienas HPP fenotipas apima kalcio pirofosfato dihidrato kristalų nusėdimą; arba

xi) bent vienas HPP fenotipas apima dantų cemento aplaziją, hipoplaziją arba displaziją.

21. Šarminė fosfatazė, skirta naudoti pagal 19 arba 20 punktą, kur subjektas, kuriam tas yra reikalinga, pasižymi:

a) kūdikių HPP; arba

b) vaikų HPP; arba

c) perinataliniu HPP; arba

d) suaugusių HPP; arba

e) odontohipofosfatazijos HPP.

22. Šarminė fosfatazė, skirta naudoti pagal bet kurį iš 19 arba 20 punktų, kur panaudojimas apima subjekto ląstelės transfektavimą nukleorūgštimi, kuri koduoja šarminę fosfatazę, ypač kur ląstelės transfektavimą vykdo *in vitro*, taip, kad sukeltų šarminės fosfatazės raišką ir ji išsiskirtų veiklioje formoje, ir minėtų ląstelių skyrimą subjektui.

23. Šarminė fosfatazė, skirta naudoti pagal bet kurį iš 19 - 21 punktų, kur panaudojimas apima šarminės fosfatazės skyrimą subjektui po oda arba į veną.

---

(51) Int.Cl. ***C12N 15/866*** (2006.01)
C12N 15/867 (2006.01)
C12N 7/02 (2006.01)

(11) **2480678**

(96) 11752530.3

(96) 2011 09 01

(97) 2012 08 01

(97) 2014 02 12

(86) PCT/EP2011/065090

(86) 2011 09 01

(87) WO 2012/028681

(87) 2012 03 08

(30) 10175088, 2010 09 02, EP

(72) BOVOLENTA, Chiara, IT
STORNAIUOLO, Anna, IT
RIZZARDI, Paolo, IT
MAVILIO, Fulvio, IT

(73) Molmed SpA, 20132 Milan, IT

(74) Jurga PETNIŪNAITĖ, 51, AAA Law, J.Jasinskio g. 16A, LT-03163 Vilnius, LT

(54) Stabili lentiviruso vektorių gamyba

Apibrėžties punktai: 30, brėžiniai: 0.

(57) 1. Stabilios lentiviruso pakavimo ląstelių linijos gavimo būdas, apimantis:

i. paruošimą hibridinio vektoriaus (A), apimančio bakuloviruso karkasą, turintį integracijos kasetę, apsuptą AAV ITR , įskaitant dvi ekspresijos kasetes, kur pirmoji ekspresijos kasetė koduoja lentiviruso gag ir pol genus, o antroji kasetė lentiviruso rev ir antibiotiko atrankos žymenį, ir

ii. paruošimą ekspresijos plazmidės (B), turinčios AAV rep atvirą skaitymo rėmelį (ORF), valdomą promotoriaus,

iii. ląstelių transfekavimą ekspresijos plazmide B ir po to ląstelių infekavimą hibridiniu vektoriumi A,

iv. ląstelių kultivavimą dalyvaujant atrankiniam antibiotikui,

v. ląstelių, stabiliai ekspresuojančių gag, pol ir rev baltymus, gavimą,

vi. env geno integravimą į ląsteles, naudojant ekspresijos vektorių,

vii. ląstelių kultivavimą, siekiant gauti ląstelių liniją, stabiliai ekspresuojančią gag, pol ir rev baltymus.

2. Stabilios lentiviruso pakavimo ląstelių linijos gavimo būdas, apimantis:

i. paruošimą hibridinio vektoriaus (A), apimančio bakuloviruso karkasą, turintį integracijos kasetę, apsuptą su adeno-virusu susijusio viruso (AAV) invertuotus galinius pakartojimus (ITR) , įskaitant dvi ekspresijos kasetes, kur pirmoji ekspresijos kasetė koduoja lentiviruso gag ir pol genus, o antroji kasetė lentiviruso rev ir antibiotiko atrankos žymenį, ir

ii.paruošimą ekspresijos plazmidės (B), turinčios AAV rep ORF, valdomą promotoriaus,

iii. ląstelių transfekavimą ekspresijos plazmide B ir po to ląstelių infekavimą hibridiniu vektoriumi A,

iv. ląstelių kultivavimą dalyvaujant atrankiniam antibiotikui,

v. ląstelių, stabiliai ekspresuojančių gag, pol ir rev baltymus, gavimą,

vi. lentiviruso tat geno integravimą į tokias ląsteles, naudojant ekspresijos vektorių,

vii. ląstelių kultivavimą, siekiant gauti ląstelių liniją, stabiliai ekspresuojančią gag, pol, rev ir tat baltymus.

viii. env geno integravimą į tokias ląsteles, naudojant ekspresijos vektorių,

ix. ląstelių kultivavimą, siekiant gauti ląstelių liniją, stabiliai ekspresuojančią gag, pol, rev, tat ir env baltymus.

3. Būdas pagal 1 arba 2 punktą, kur hibridinio vektoriaus dvi ekspresijos kasetės yra orientuotos uodegomis viena į kitą, kiekviena yra valdoma konstitutyvinio promotoriaus ir turi poli A.

4. Būdas pagal 3 punktą, kur promotorius yra parinktas iš CMV, CMV IE, PGK, SV40, eF1α, SFFV ir RSV.

5. Būdas pagal 4 punktą, kur promotorius yra CMV

IE.

6. Būdas pagal bet kurį iš 1-5 punktą, kur atrankos žymuo yra parinktas iš higromicinui, kanamicinui, neomicinui arba zeomicinui atsparių genų.

7. Būdas pagal 6 punktą, kur atrankos žymuo yra higromicinui atsparus genas.

8. Būdas pagal 1 arba 7 punktą, kur atrankos žymuo yra klonuotas pasroviui nuo IRES.

9. Būdas pagal bet kurį iš 1-8 punktą, kur AAV Rep baltymas yra Rep78.

10. Būdas pagal bet kurį iš 1-9 punktą, kur env genas yra parinktas iš MLV 4070 env, RD114 env, chimerinio apvalkalo baltymo RD114-TR, chimerinio apvalkalo baltymo RD114-pro, bakuloviruso GP64 env arba GALV env arba jų darinių.

11. Būdas pagal 10 punktą, kur env genas yra genas, koduojantis chimerinį apvalkalo baltymą RD114-TR.

12. Būdas pagal 11 punktą, kur RD114-TR yra integruotas naudojant SIN lentiviruso vektorių, apimantį ekspresijos kasetę, turinčią nuo 5' iki 3' galo CMV promotoriaus β-globino introną, turintį savo sekoje RRE elementą ir RD114-TR ORF.

13. Stabili lentiviruso pakavimo ląstelių linija, savo genome turinti stabiliai integruotą:

i. bent vieną integracijos kasetės kopiją, apsuptą AAV ITR, įskaitant dvi ekspresijos kasetes, kur pirmoji ekspresijos kasetė koduoja lentiviruso gag ir pol genus, o antroji kasetė lentiviruso rev ir atrankos žymenį;

ii. bent vieną env geno kopiją.

14. Stabili lentiviruso pakavimo ląstelių linija pagal 13 punktą, kur ląstelė dar turi savo genome stabiliai integruotą ŽIV-1 tat geną.

15. Stabili lentiviruso pakavimo ląstelių linija pagal 13 arba 14 punktą, kur ląstelė yra žmogaus ląstelių linija, parinkta iš HEK293, HEK293-T, HEK293-SF, TE671, HT1080 arba HeLa.

16. Stabili lentiviruso pakavimo ląstelių linija pagal bet kurį iš 13-15 punktą, kur integracijos kasetės dvi ekspresijos kasetės yra orientuotos uodegomis viena į kitą ir kiekviena yra valdoma konstitutyvinio promotoriaus ir turi poli A.

17. Stabili lentiviruso pakavimo ląstelių linija pagal bet kurį iš 13-16 punktą, kur promotorius yra parinktas iš CMV, CMV IE, PGK, SV40, eF1α, SFFV ir RSV.

18. Stabili lentiviruso pakavimo ląstelių linija pagal bet kurį iš 13-17 punktą, kur atrankos žymuo yra parinktas iš higromicinui, kanamicinui, neomicinui arba zeomicinui atsparių genų.

19. Stabili lentiviruso pakavimo ląstelių linija pagal bet kurį iš 13-18 punktą, kur env genas yra parinktas iš MLV 4070 env, RD114 env, chimerinio apvalkalo baltymo RD114-TR, chimerinio apvalkalo baltymo RD114-pro, bakuloviruso GP64 env arba GALV env arba jų darinių.

20. Stabili lentiviruso pakavimo ląstelių linija pagal bet kurį iš 13-19 punktą, kur env genas yra genas, koduojantis chimerinį apvalkalo baltymą RD114-TR.

21. Lentiviruso vektorių gavimo būdas, apimantis:

i. stabilios lentiviruso pakavimo ląstelių linijos pagal bet kurį iš 13-20 punktą kultivavimą,

ii. pernešimo vektoriaus įterpimą į stabilią pakavimo ląstelių liniją.

22. Produkuojanti ląstelių linija, turinti į savo genomą stabiliai integruotą:

i. bent vieną integracijos kasetės kopiją, apsuptą AAV ITR, įskaitant dvi ekspresijos kasetes, kur pirmoji ekspresijos kasetė koduoja lentiviruso gag ir pol genus, o antroji kasetė lentiviruso rev ir atrankos žymenį;

ii. bent vieną env kopiją,

iii. pernešimo vektorių.

23. Produkuojanti ląstelių linija pagal 22 punktą, kur ląstelė dar turi savo genome stabiliai integruotą bent vieną lentiviruso tat geno kopiją.

24. Produkuojanti ląstelių linija pagal 22 arba 23 punktą, kur ląstelė yra žmogaus ląstelių linija, parinkta iš HEK293, HEK293-T, HEK293-SF, TE671, HT1080 arba HeLa.

25. Produkuojanti ląstelių linija pagal bet kurį iš 22-24 punktą, kur hibridinio vektoriaus dvi ekspresijos kasetės yra orientuotos uodegomis viena į kitą, kiekviena yra valdoma konstitutyvinio promotoriaus ir turi poli A.

26. Produkuojanti ląstelių linija pagal bet kurį iš 22-25 punktą, kur promotorius yra parinktas iš CMV, CMV IE, PGK, SV40, eF1α, SFFV ir RSV.

27. Produkuojanti ląstelių linija pagal bet kurį iš 22-26 punktą, kur atrankos žymuo yra parinktas iš higromicinui, kanamicinui, neomicinui arba zeomicinui atsparių genų.

28. Produkuojanti ląstelių linija pagal bet kurį iš 22-27 punktą, kur env genas yra parinktas iš MLV 4070 env, RD114 env, chimerinio apvalkalo baltymo RD114-TR, chimerinio apvalkalo baltymo RD114-pro, bakuloviruso GP64 env arba GALV env arba jų darinių.

29. Produkuojanti ląstelių linija pagal bet kurį iš 22-28 punktą, kur env genas yra genas, koduojantis chimerinį apvalkalo baltymą RD114-TR.

30. Lentiviruso vektorių gamybos būdas, apimantis:

i. produkuojančios ląstelių linijos pagal bet kurį iš 22-29 punktą kultivavimą.

---

(51) Int.Cl. ***C12P 33/00*** (2006.01)
C07J 5/00 (2006.01)
A61K 31/573 (2006.01)
A61P 5/28 (2006.01)

(11) **2173891**

(96) 08775319.0

(96) 2008 07 24

(97) 2010 04 14

(97) 2014 02 12

(86) PCT/EP2008/059702

(86) 2008 07 24

(87) WO 2009/019138

(87) 2009 02 12

(30) MI20071616, 2007 08 03, IT

(72) AJANI, Mauro, IT
MORO, Luigi, IT

(73) COSMO DERMATOS SRL, 20020 Lainate (MI), IT

(74) Tatjana STERLINA, 37, UAB „Intels“, Naugarduko g. 32/2, LT-03225 Vilnius, LT

(54) Korteksolono-17-alfa propionato kristalinėje formoje III fermentinis gavimo būdas

Apibrėžties punktai: 23, brėžiniai: 30.

(57) 1. Korteksolono-17-alfa propionato kristalinėje formoje III fermentinis gavimo būdas, kur minėta kristalinė forma III yra b e s i s k i r i a n t i DRX spektru, kaip parodyta 7 arba 10 arba 13 figūroje ir DSC spektru, kaip parodyta 8 arba 11 arba 14 figūroje ir IR spektru, kaip parodyta 9 arba 12 arba 15 figūroje, kur minėtas būdas apima reagavimą junginio, kurio formulė II

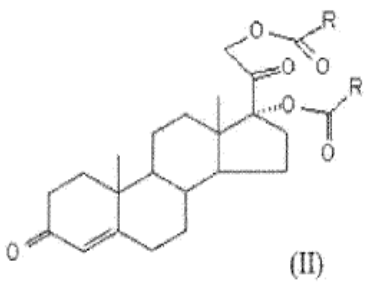

organiniame tirpiklyje su junginiu, kurio formulė III

R‘OH (III)

dalyvaujant lipazei iš *Candida*, kur R yra CH_3-CH_2 ir R‘ yra linijinė alifatinė grandinė, turinti 1-10 anglies atomų, kad būtų gautas korteksolono-17-alfa propionatas, ir minėto korteksolono-17-α propionato kristalinimą iš dichlormetano/n-heksano mišinio arba iš acetono/n-heksano mišinio arba etanolio/vandens mišinio, kad gautų korteksolono-17-α propionatą kristalinėje formoje III.

2. Būdas pagal 1 punktą, b e s i s k i r i a n t i s tuo, kad minėtas dichlormetano/n-heksano mišinys yra santykiu maždaug 1/30, minėtas acetono/n-heksano mišinys yra santykiu maždaug 1/8 arba minėtas etanolio/vandens mišinys yra santykiu maždaug 1/2.

3. Būdas pagal 1 punktą, b e s i s k i r i a n t i s tuo, kad R‘ yra linijinė alifatinė grandinė, turinti 1-8 anglies atomus.

4. Būdas pagal 1 punktą, b e s i s k i r i a n t i s tuo, kad minėtas organinis tirpiklis yra aprotoninis tirpiklis.

5. Būdas pagal 4 punktą, kur minėtas organinis aprotoninis tirpiklis yra parinktas iš tolueno, acetonitrilo, tetrahidrofurano, dichlormetano ir/arba chloroformo.

6. Būdas pagal 1 punktą, kur minėtas formulės II junginio kiekis yra maždaug 0,01-0,15 molių intervale, geriau 0,025 molių.

7. Būdas pagal 1 punktą, kur minėtas formulės III junginys yra parinktas iš metanolio, etanolio, butanolio ir/arba oktanolio.

8. Būdas pagal 1 punktą, kur minėtas formulės III junginio kiekis yra kintantis nuo maždaug 0,5 iki maždaug 50 molių kiekvienam formulės II junginio moliui.

9. Būdas pagal 8 punktą, kur minėtas formulės III junginio kiekis yra 5 moliai kiekvienam formulės II junginio moliui.

10. Būdas pagal 1 punktą, kur minėta lipazė iš *Candida* yra *Candida cylindracea* (CCL) arba *Candida antarctica* tipo B (CALB).

11. Būdas pagal 1 punktą, kur minėta lipazė iš *Candida* dalyvauja kiekiu, kintančiu nuo maždaug 100 iki 1 000 000 U/mmol.

12. Būdas pagal 11 punktą, kur minėta lipazė iš *Candida* yra kiekiu, apimančiu nuo maždaug 1000

iki maždaug 1 000 000 U/mmol *Candida cylindracea* (CCL) ir apimančiu nuo maždaug 100 iki maždaug 100 000 U/mmol *Candida antarctica* tipo B (CALB).

13. Būdas pagal bet kurį ankstesnį punktą, b e s i s k i r i a n t i s tuo, kad formulės II junginio ir formulės III junginio reakcija vykdoma 10-48 °C temperatūrų intervale.

14. Būdas pagal 13 punktą, b e s i s k i r i a n t i s tuo, kad temperatūra yra 20-32 °C intervale.

15. Korteksolono-17-alfa propionatas kristalinėje formoje III, b e s i s k i r i a n t i s DRX spektru, kaip parodyta 7 arba 10 arba 13 figūroje ir DSC spektru, kaip parodyta 8 arba 11 arba 14 figūroje ir IR spektru, kaip parodyta 9 arba 12 arba 15 figūroje.

16. Korteksolono-17-alfa propionatas kristalinėje formoje III pagal 15 punktą, b e s i s k i r i a n t i s DRX spektru, kaip parodyta 7 figūroje ir DSC spektru, kaip parodyta 8 figūroje ir IR spektru, kaip parodyta 9 figūroje.

17. Korteksolono-17-alfa propionatas kristalinėje formoje III pagal 15 punktą, b e s i s k i r i a n t i s DRX spektru, kaip parodyta 10 figūroje ir DSC spektru, kaip parodyta 11 figūroje ir IR spektru, kaip parodyta 12 figūroje.

18. Korteksolono-17-alfa propionatas kristalinėje formoje III pagal 15 punktą, b e s i s k i r i a n t i s DRX spektru, kaip parodyta 13 figūroje ir DSC spektru, kaip parodyta 14 figūroje ir IR spektru, kaip parodyta 15 figūroje.

19. Farmacinė kompozicija, turinti korteksolono-17-alfa propionato kristalinėje formoje III pagal bet kurį 15-18 punktą derinyje su bent viena fiziologiniu požiūriu priimtina papildoma medžiaga.

20. Farmacinė kompozicija pagal 19 punktą kietoje, pusiau kietoje arba pastos formoje.

21. Farmacinė kompozicija pagal 19 punktą, kur kompozicija yra tabletės, kapsulės, miltelių, žirnelių, suspensijos, emulsijos, kremo, gelio, tepalo arba pastos formoje.

22. Korteksolono-17-alfa propionatas kristalinėje formoje III pagal bet kurį 15-18 punktą, skirtas gydymui patologijų, liečiančių urogenitalinę sistemą, endokrininę sistemą, odą ir/arba odos priedus.

23. Korteksolono-17-alfa propionatas kristalinėje formoje III pagal bet kurį 15-18 punktą, skirtas aknės, seborėjinio dermatito, androgeninės alopecijos, hirsutizmo, gerybinės prostatos hiperplazijos, prostatos vėžio formų, vyrų kontracepcijos, policistinio kiaušidių sindromo, priešlaikinio lytinio subrendimo gydymui ir agresyvaus arba nenormalaus lytinio elgesio kontrolei.

---

(51) Int.Cl. ***C12Q 1/68*** (2006.01)
(11) **2297359**
(96) 09770678.2
(96) 2009 06 01
(97) 2011 03 23
(97) 2013 11 13
(86) PCT/US2009/045820
(86) 2009 06 01
(87) WO 2009/158143
(87) 2009 12 30
(30) 57508 P, 2008 05 30, US
(72) PEROU, Charles, M., US
PARKER, Joel, S., US
MARRON, James, Stephen, US
NOBEL, Andrew, US
BERNARD, Philip, S., US
ELLIS, Matthew, US
MARDIS, Elaine, US
NIELSEN, Torsten, O., CA
CHEANG, Maggie, CA
(73) The University of North Carolina at Chapel Hill, Chapel Hill, NC 27599-4105, US
University of Utah Research Foundation, Salt Lake City, Utah 84108, US
Washington University, St. Louis, MO 63130, US
British Columbia Cancer Agency Branch, Vancouver, British Columbia V5Z 4E6, CA
(74) Reda ŽABOLIENĖ, 7, Advokatės Redos Žabolienės kontora METIDA, Verslo centras VERTAS, Gynėjų g. 16, LT-01109 Vilnius, LT
(54) Genų ekspresijos profiliai, skirti krūties vėžio rezultatų prognozavimui
Apibrėžties punktai: 14, brėžiniai: 0.
(57) 1. Krūties vėžio būdingojo subtipo tiriamajame mėginyje klasifikacijos būdas, apimantis:
a) kiekvieno iš daugybės krūties vėžio analizuojamų mėginių, kurie suklasifikuoti pagal krūties vėžio būdingąjį subtipą, genų ekspresijos profilio gavimą, kur kiekvienas iš Luminal A (LumA), Luminal B (LumB), Basal tipo (Basal), praturtintų HER2 (HER2) ir Normal tipo (Normal) būdingųjų subtipų yra mažiausiai daugybėje krūties vėžio mėginių ir kur genų ekspresijos profilis yra grindžiamas mažiausiai 40 būdingųjų genų, pateiktų 1 lentelėje, ekspresija;
b) algoritmo naudojimą, siekiant sudaryti kiekvieno iš krūties vėžio būdingųjų subtipų genų ekspresijos profilius arba centroidus analizuojamame rinkinyje;
c) minėto tiriamojo mėginio genų ekspresijos profilio gavimą, kur genų ekspresijos profilis yra grindžiamas tais pačiais mažiausiai 40 būdingųjų genų, pateiktų 1 lentelėje, ekspresija, kaip naudojama a) pakopoje;

d) tiriamojo mėginio genų ekspresijos profilio palyginimą su centroidais, sudarytais (b) pakopoje;

e) tiriamojo mėginio genų ekspresijos profilio atstumo iki kiekvieno iš centroidų apskaičiavimą; ir

f) tiriamojo mėginio priskyrimą vienam iš krūties vėžio būdingųjų subtipų, remiantis artimiausiu centroidu.

2. Atsako į neoadjuvantų ir/arba adjuvantų terapiją subjekte, sergančiame krūties vėžiu, prognozavimo būdas, apimantis minėto subjekto klasifikavimą pagal 1 punktą, kur būdingojo naviko subtipas rodo atsaką į minėtą terapiją ir po to prognozuojamas atsakas.

3. Būdas pagal 2 punktą, kur terapija yra neoadjuvantų endokrininė terapija ir būdingojo subtipo buvimas yra prognozuojamas mėginyje, paimtame iš minėto subjekto po minėtos neoadjuvantų endokrininės terapijos iniciacijos.

4. Būdas pagal 3 punktą, kur mėginys yra paimtas mažiausiai vienas mėnuo po minėtos neoadjuvantų endokrininės terapijos iniciacijos.

5. Rezultato tiriamajame subjekte, sergančiame krūties vėžiu, prognozavimo būdas, apimantis:

a) kiekvieno iš daugybės krūties vėžio analizuojamų mėginių, kurie suklasifikuoti pagal krūties vėžio būdingąjį subtipą, genų ekspresijos profilio gavimą, kur kiekvienas iš Luminal A (LumA), Luminal B (LumB), Basal tipo (Basal), praturtintų HER2 (HER2) ir Normal tipo (Normal) būdingųjų subtipų yra daugybėje krūties vėžio mėginių, kur rezultatas minėtuose mėginiuose yra žinomas, ir kur genų ekspresijos profilis yra grindžiamas mažiausiai 40 būdingųjų genų, pateiktų 1 lentelėje, ekspresija;

b) algoritmo naudojimą, siekiant sudaryti kiekvieno iš krūties vėžio būdingųjų subtipų centroidus analizuojamame rinkinyje;

c) kiekvieno analizuojamo krūties vėžio mėginio rizikos lygio apskaičiavimą, pritaikant modelį (a) pakopoje gautam genų ekspresijos profiliui, kur modelis apskaičiuoja kiekvieno genų ekspresijos profilio panašumą su (b) pakopoje sudarytais centroidais;

d) (c) pakopoje gautų rizikos lygių priskyrimą daugybei rizikos grupių;

e) genų ekspresijos profilio gavimą iš minėto tiriamojo subjekto krūties vėžio mėginio, kur genų ekspresijos profilis yra grindžiamas tais pačiais mažiausiai 40 būdingųjų genų, pateiktų 1 lentelėje, kaip naudojama a) pakopoje;

f) tiriamojo mėginio genų ekspresijos profilio palyginimą su (b) pakopoje sudarytais centroidais;

g) tiriamojo mėginio genų ekspresijos profilio atstumo iki kiekvieno iš centroidų apskaičiavimą;

h) rizikos lygio apskaičiavimą, naudojant (c) pakopos modelį ir (f) pakopoje gautą atstumą iki kiekvieno centroido; ir

i) nustatymą kuris rizikos grupės minėtas tiriamasis subjektas patenka į rizikos ribas, palyginus rizikos lygį, gautą (h) pakopoje, su rizikos grupėmis, paskirstytomis (d) pakopoje, kur priskyrimas mažesnės rizikos grupei rodo palankesnį rezultatą ir priskyrimas aukštesnės rizikos grupei rodo mažiau palankų rezultatą.

6. Būdas pagal 5 punktą, kuriame:

(i) rizikos lygis yra paskaičiuojamas, naudojant nepriklausomų kintamųjų svertinę sumą; arba

(ii) rezultatas yra specifinis išgyvenamumas krūties vėžio atveju, išgyvenamumas be neigiamų įvykių (event-free survival) arba atsakas į terapiją; arba

(iii) algoritmas yra pritaikomas, naudojant 5 punkte gautus genų ekspresijos duomenis; arba

(iv) minėtas modelis papildomai koreliuoja rezultatą su daugiau klinikinių kintamųjų.

7. Būdas pagal 6(iv) punktą, kuriame:

minėti klinikiniai kintamieji yra parinkti iš grupės, susidedančios iš naviko dydžio, mazgo padėties, histologinio laipsnio, estrogeno hormonų receptorių būsenos, progesterono hormonų receptorių būsenos, HER-2 lygių ir naviko ploidiškumo.

8. Būdas pagal 6(ii) punktą, kuriame rezultatas yra atsakas į terapiją ir yra išmatuotas vienu arba daugiau terapijos vertinimo kriterijų.

9. Būdas pagal 8 punktą, kuriame vienas arba daugiau terapijos vertinimo kriterijų yra parinkti iš klinikinio atsako (RECIST kriterijus), patologinio naviko dydžio, dichotomizuotos Ki67 reikšmės arba recidyvo atvejo.

10. Būdas pagal 1 arba 5 punktą, kuriame:

(i) minėtas algoritmas yra artimiausias centroido algoritmas; arba

(ii) tiriamojo mėginio genų ekspresijos profilis yra gaunamas, naudojant atvirkštinę transkripciją ir tikrojo laiko kiekybinę polimerazės grandininę reakciją (qPCR) su pradmenimis, specifiniais kiekvienam iš minėtų būdingųjų genų; arba

(iii) tiriamojo mėginio genų ekspresijos profilis yra gaunamas, naudojant mikromatricos analizę su ėminiais, specifiniais kiekvienam iš minėtų būdingųjų genų ekspresijos produktui; arba

(iv) duomenys, gauti iš analizuotų mėginių genų ekspresijos profilių ir tiriamojo mėginio genų ekspresijos profilio, prieš analizę yra apdorojami normalizacijos būdais.

11. Būdas pagal 1 punktą, kuriame centroidai yra sudaromi iš genų ekspresijos duomenų, deponuotų numeriu GSE10886 Nacionaliniame biotechnologinės informacijos genų ekspresijos Omnibuso centre.

12. Būdas pagal 10(iv) punktą, kuriame minėtas apdorojimas apima žinomo (hausekeeping) genų rinkinio normalizaciją.

13. Būdas pagal 12 punktą, kur minėti žinomi genai yra parinkti iš MRPL19, PSMC4, SF3A1, PUMI, ACTB, TFRC, GUSB, RPLPO ir/arba GAPD.

14. Rinkinys, susidedantis iš reagentų, tinkamų 1 lentelėje pateiktų būdingųjų genų ekspresijos lygių tarp 40 ir 50 išmatavimui.

---

(51) Int.Cl. ***C22C 21/00*** (2006.01)
C22C 21/08 (2006.01)
C22F 1/04 (2006.01)
C22F 1/05 (2006.01)
H01B 1/02 (2006.01)

(11) **2527479**

(96) 11167951.0

(96) 2011 05 27

(97) 2012 11 28

(97) 2014 02 12

(72) Dr. Engler, Olaf, DE
Dr. Jupp, Simon, DE

(73) Hydro Aluminium Rolled Products GmbH, 41515 Grevenbroich, DE

(74) Reda ŽABOLIENĖ, 7, Advokatės Redos Žabolienės kontora METIDA, Verslo centras VERTAS, Gynėjų g. 16, LT-01109 Vilnius, LT

(54) Didelio laidumo aliuminio lydinys elektrai laidiems produktams

Apibrėžties punktai: 11, brėžiniai: 5.

(57) 1. Aliuminio lydinys elektrai laidiems produktams, kuris susideda iš šių sudedamųjų dalių masės procentais:
0,25%£ Si £ 0,7%,
0,25% £Fe £ 0,7%,
Cu < 0,1%,
0,250 £ Mn £ 0,7%,
0,25% £ Mg £ 0,7%,
Cr £ 0,1%,
Zn £ 0,1%,
Ti £ 0,1%,
kuriame Al likučio ir neišvengiamų priemaišų nedaugiau nei 0,05% atskirai paėmus ir nedaugiau nei 0,15% susumavus, kuriame šie pritaikymai lydinio sudedamųjų dalių Si, Fe, Mn ir Mg lydinio proporcijoms:
| [Si%] - [Fe%] | £ 0,1% ir
| [Si%] - [Mn%] | £ 0,1% ir
| [Si%] - [Mg%] | £ 0,1 %.

2. Aliuminio lydinys pagal 1punktą,
b e s i s k i r i a n t i s tuo, kad aliuminio lydinys susideda iš šių sudedamųjų dalių masės procentais:
0,4% £Si £ 0,6%,
0,4% £Fe £ 0,6%,
Cu < 0,05%
0,4% £Mn £ 0,6%,
0, 4% £ Mg £0,6%,
Cr £ 0,1%,
Zn £ 0,05%,
Ti £ 0,05%,
kuriame Al likučio ir neišvengiamų priemaišų nedaugiau nei 0,05% atskirai paėmus ir nedaugiau nei 0,15% susumavus, kuriame šie pritaikymai lydinio sudedamųjų dalių Si, Fe, Mn ir Mg lydinio proporcijoms:
| [Si%] - [Fe%] | £ 0,1% ir
| [Si%] - [Mn%] | £ 0,1% ir
| [Si%] - [Mg%] | £ 0,1 %.

3. Aliuminio lydinys pagal 1 arba 2 punktą,
b e s i s k i r i a n t i s tuo, kad Si yra didesnis už Mg kiekį.

4. Aliuminio lydinys pagal 1 - 3 punktą,
b e s i s k i r i a n t i s šiais pritaikymais lydinio sudedamųjų dalių Si, Fe, Mn ir Mg lydinio proporcijoms:
| [Si%] - [Fe%] | £ 0,05% ir
| [Si%] - [Mn%] | £ 0,05% ir
| [Si%] - [Mg%] | £ 0,05%.

5. Aliuminio lydinio pagal bet kurį 1 - 4 panaudojimas elektrai laidiems arba srovę tiekiantiems produktams.

6. Panaudojimas pagal 5 punktą,
b e s i s k i r i a n t i s tuo, kad aliuminio lydinys yra naudojamas grandinės montažo elektrai laidžiai daliai, laido šakai, elektrai laidžiam kištuko formos jungikliui, elektros grandinės plokštei, kabeliui, juostiniam kabeliui arba elektrodo plokštelei.

7. Juosta arba plokštelė, susidedanti iš aliuminio lydinio pagal bet kurį 1 - 4 punktą,
b e s i s k i r i a n t i tuo, kad po reversinio atkaitinimo prie 250°C nuo 1 iki 4 valandų juosta arba plokštelė turi takumo ribą tempiant Rp 0,2 daugiau nei 140 MPa ir elektros pralaidumą daugiau nei 31 MS/m, geriau kai daugiau nei 31,5 MS/m prie kambario temperatūros.

8. Būdas gaminti juostą iš aliuminio lydinio pagal bet kurį 1 - 4 punktą, kuriame valcavimo liejinys yra homogenizuotas nuo 2 iki 12 valandų laiko periodui prie 550 °C - 610 °C, šaldant iki 380 °C -500 °C ir išlaikant šioje temperatūroje bent 1 h, valcavimo liejinys yra tuomet karštai valcuojamas prie nuo 280 °C iki 500°C ir laisvai pasirenkant palenkiamas karštos juostos atkaitinimui prie temperatūros nuo 280°C iki 380 °C ilgiau nei 1 valandą ir tuomet pasirinktinai šaltai valcuojamas finaliniam storiui.

9. Būdas pagal 8 punktą, b e s i s k i r i a n t i s tuo, kad alternatyviai valcavimo liejinys yra šaldomas iki kambario temperatūros po homogenizavimo ir pakartotinai šildomas iki temperatūros nuo 380 °C iki 520 °C priešais valcavimo žingsnį.

10. Būdas pagal 9 punktą, b e s i s k i r i a n t i s tuo, kad tarpiniai atkaitinimo žingsniai yra baigiami per nuo 1 iki 4 valandų periodą prie nuo 300 °C iki 450 °C temperatūros.

11. Būdas pagal bet kurį 8 - 10 punktą, b e s i s k i r i a n t i s tuo, kad baigta valcuoti juosta 1 valandai prie nuo 200 °C iki 350 °C patiria reversinio atkaitinimo žingsnį.

---

(51) Int.Cl. ***E04F 15/02*** (2006.01)
(11) **2487309**
(96) 11001123.6
(96) 2011 02 11
(97) 2012 08 15
(97) 2014 03 19
(72) Konstanczak, Marek, PL
(73) Barlinek S.A., 25-323 Kielce, PL
(74) Stanislava TELEIŠIENĖ, 31, UAB „Brainera“, Savanorių pr. 217, LT-02300 Vilnius, LT
(54) Statybiniai paneliai su sujungimo užkaitais
Apibrėžties punktai: 9, brėžiniai: 15.

(57) 1. Plokštės formos, stačiakampis statybinis panelis (100; 200; 300; 400; 500; 600; 700; 800), turintis:

- matomą paviršių (11),

- pagrindo paviršių (12), esantį prieš matomą paviršių (11),

- du tarpusavyje lygiagrečius, profiliuotus šoninius paviršius (1.1, 2.1) ir du kitus panašiai tarpusavyje lygiagrečius, profiliuotus šoninius paviršius (1.2, 2.2), besitęsiančius statmenai šoniniams paviršiams (1.1, 2.1), kur visi šoniniai paviršiai (1.1, 2.1; 1.2, 2.2) yra apriboti matomu paviršiumi (11) ir pagrindo paviršiumi (12),

- bent vieną porą pirmųjų fiksavimo priemonių (6, 16), esančių statybinio panelio šoniniuose paviršiuose, tarpusavyje suderintų ir sąveikaujančių esant surinkimo padėčiai, ir, antrąsias fiksavimo priemones (9, 19), kuriomis bent du tokie statybiniai paneliai (100; 200; 300; 400; 500; 600; 700; 800) gali būti sutvirtinami bent vienoje klojimo plokštumoje (E),

kur, kai bent du tokie statybiniai paneliai yra suderintoje padėtyje, bent pirmosios fiksavimo priemonės (6, 16) sudaro sujungimą užkaitais (10), kuriame vienos fiksavimo priemonės (6) turi fiksavimo atšaką (20), išsikišusią už statybinio panelio atraminio paviršiaus (4.1) ir besibaigiančią išsikišančia briauna (24), o kitos fiksavimo priemonės (16) turi antgalį (48), sukabinamą su daugiakampio formos grioveliu (18) fiksavimo atšakoje (20), antgalio apatinis paviršius (13), nukreiptas į pagrindo paviršių (12), tęsiasi plokštumoje lygiagrečiai pagrindo paviršiui (12),

kur apatinis paviršius (13) apribotas antgalio (48) išorine šonine sienele (22) ir vidine šonine sienele (23), esančia prieš išorinę šoninę sienelę,

kur pagrindo paviršius (12) pereina į griovelio pavidalo angą (28), besiribojančia su antgaliu (48), kurioje briauna (24) sukabinama suderintoje padėtyje ir spaudžiama į antgalio (48) vidinę šoninę sienelę (23),

kur antgalio (48) vidinė šoninė sienelė (23) pasiekia angos (28) apačią (17),

kur antgalio (48) išorinė šoninė sienelė (22) pereina į laiptelį (38.2) arba griovelį (61), kuris, savo ruožtu, ribojasi su atraminiu paviršiumi (4.2), pasiekia matomą paviršių (11) ir nukreipiamas statmenai į matomą paviršių (11),

kur fiksavimo atšakos (20) griovelis (18) iš vienos pusės baigiasi laisvu briaunos (24) paviršiumi (14), nukreiptu nuo pagrindo paviršiaus (12), ir iš kitos pusės baigiasi laipteliu (38.1) arba iškyša (62), kur laiptelis (38.1) arba iškyša (62) pereina į atraminį paviršių (4.1), pasiekiant matomą paviršių (11),

kur, esant bent dviem tokiems statybiniams paneliams suderintoje padėtyje, tarp iškyšos (62) ir griovelio (61) šono (63), nukreipto į matomą paviršių (11), arba tarp dviejų laiptelių (38,1, 38,2), kurie guli vienas virš kito, suformuojamas pirmasis tarpas (15),

kur, esant bent dviem tokiems statybiniams paneliams suderintoje padėtyje, tarp antgalio (48) pagrindo paviršiaus (13) ir griovelio (18) dugno (21) suformuojamas antrasis tarpas (25), b e s i s k i r i a n t i s tuo, kad

- esant nustatytai padėčiai, antrosios fiksavimo priemonės (9, 19) sudaro įlaido ir išdrožos sujungimą (40), išdėstytą statybinių panelių ilgojo krašto šoniniame paviršiuje (1,1, 2,1), šiame įlaido ir išdrožos sujungime viename šoniniame paviršiuje (1.1) esanti pusiau apskrito skerspjūvio iškyša (52) ir kitame šoniniame paviršiuje esanti įgaubtos formos fiksavimo atraminė detalė sumontuojamos viena kitos viduje tokiu būdu, kad

- išliktų pjautuvo formos skerspjūvio ertmė (60), kuri smailėja vieno šoninio paviršiaus (1.1) kryptimi taip, kad tarp iškyšos (52) ir briaunos (43), esančios viename įlaido ir išdrožos sujungimo krašte (42), liktų kompensacinis tarpas (S1),

- ir antras kompensacinis tarpas (S2) yra tarp įlaido (51), esančio šoniniame paviršiuje (1.1), ir griovelio (32) žemutinio šono (46.2), esančio kitame šoniniame paviršiuje (2.1), kurio grioveliui pritaikytas įlaidas (51).

2. Statybinis panelis pagal 1 punktą, b e s i s k i r i a n t i s tuo, kad statybinis panelis yra vientisas.

3. Statybinis panelis pagal 1 punktą, b e s i s k i r i a n t i s tuo, kad statybinis panelis yra daugiasluoksnis.

4. Statybinis panelis pagal 3 punktą, b e s i s k i r i a n t i s tuo, kad statybinį panelį sudaro naudojamas sluoksnis (5), apimantis matomą paviršių (11), grindų sluoksnis (7), esantis prieš naudojamą sluoksnį ir apimantis pagrindo paviršių (12), ir tarp jų išdėstytas pagrindinis sluoksnis (3), kur bent naudojamas sluoksnis (5) apribotas atramos paviršiais (4.1, 4.2), besitęsiančiais statmenai matomam paviršiui (11).

5. Statybinis panelis pagal 4 punktą, b e s i s k i r i a n t i s tuo, kad bent vienas standumo profilis (66.1, 66.2) sumontuotas pagrindiniame sluoksnyje (3).

6. Statybinis panelis pagal 5 punktą, b e s i s k i r i a n t i s tuo, kad bent vienas standumo profilis (66.1, 66.2) yra „C“, „T“, „L“ arba „I“ formos.

7. Statybinis panelis pagal 5 arba 6 punktą, b e s i s k i r i a n t i s tuo, kad bent vienas standumo profilis (66.1, 66.2) yra iš metalo, sintetinės medžiagos arba medienos.

8. Statybinis panelis pagal bet kurį iš ankstesnių punktų, b e s i s k i r i a n t i s tuo, kad statybinis panelis yra sienos, lubų, grindų arba baldų panelis.

9. Paviršiaus danga, susidedanti iš sujungtų statybinių panelių pagal bet kurį iš 1-8 punktų.

---

(51) Int.Cl. ***E05B 15/10*** (2006.01)
E05B 17/20 (2006.01)
E05B 63/04 (2006.01)
E05B 9/02 (2006.01)

(11) **2463458**

(96) 11190069.2

(96) 2011 11 22

(97) 2012 06 13

(97) 2014 03 19

(30) 20106297, 2010 12 08, FI

(72) Tiainen, Marko, FI

(73) Abloy Oy, 80100 Joensuu, FI

(74) Otilija KLIMAITIENĖ, 35, AAA Law, J.Jasinskio g. 16A, LT-03163 Vilnius, LT

(54) Spynos korpuso skląsčio konfigūracija

Apibrėžties punktai: 8, brėžiniai: 9.

(57) 1. Spynos korpuso skląsčio konfigūracija, apimanti skląstį (4), kuris yra skirta prijungimui prie spynos korpuso skląsčio korpuso, pagal kairę arba dešinę pusę, b e s i s k i r i a n t i tuo, kad kiekviena skląsčio (4) pusė apima griovelius (6) ir iškilimus (7) tarp jų, kur tie grioveliai tęsiasi link velkės nuožulnaus galo (17), o iškilimai platėja link velkės apatinio galo (18), kur skląsčio konfigūracija papildomai apima rėmą (8), kurio galai, išorinis galas (25) ir vidinis galas (26), yra atviri, o šonų (8A) vidiniai paviršiai apima rėmo iškilimus (9) ir griovelius (10) tarp jų, kur tie rėmo iškilimai išplatėja link rėmo išorinio galo (25), ir kur tie rėmo grioveliai (10) platėja link rėmo vidinio galo (26), kur tas skląstis yra paruoštas slenkamam įsistatymui rėme taip, kad sąveika tarp skląsčio šonų ir rėmo šonų vidinių paviršių yra minimali, kuomet skląsčio apatinis galas (18) yra rėmo išorinio galo (25) priekyje, ir sąveika padidėja, kuomet skląstis yra judinamas link rėmo vidinio galo (26).

2. Skląsčio konfigūracija pagal 1 punktą, b e s i s k i a n t i tuo, kad rėmas (8) ant bent vieno šono išorinio paviršiaus turi projekciją (12) ties galu ant išorinio galo (25) šono, skirtą montavimui prieš spynos (1) priekinės plokštelės (2) galinį paviršių (24), kur tas rėmas yra paruoštas montavimui už spynos korpuso priekinės plokštelės, ties skląsčio skyle.

3. Skląsčio konfigūracija pagal 2 punktą, b e s i s k i r i a n t i tuo, kad rėmo išorinis galas (25) apima, ant bent vienos pusės, prailgintą projekciją (15), kur ta prailginta projekcija suformuoja pratesimus link numatyto šono vidinio paviršiaus iškilimų (9) ir įdubų (10).

4. Skląsčio konfigūracija pagal bet kurį 2-3 punktą, b e s i s k i r i a n t i tuo, kad skląsčio griovelių (6) forma yra išlenkta, o skląsčių iškylimų (7) viršutiniai paviršiai yra plokšti, rėmo iškilimai (9) yra atitinkamai išlenkti, o griovelių (10) apačios yra plokščios.

5. Skląsčio konfigūracija pagal bet kurį 2-3 punktą, b e s i s k i r i a n t i tuo, kad skląsčio griovelių (6) forma yra išlenkta ir skląsčio iškylimų (7) viršutiniai paviršiai yra išlenkti, o rėmo iškilimai (9) yra atitinkamai išlenkti ir griovelių (10) apačios yra išlenktos.

6. Skląsčio konfigūracija pagal bet kurį 2-3 punktą, b e s i s k i r i a n t i tuo, kad skląsčio griovelių (6) šono paviršiai ir apačios yra plokšti ir skląsčio iškylimų (7) viršutiniai paviršiai yra plokšti, o rėmo iškilimų (9) šono paviršiai ir viršutiniai paviršiai yra atitinkamai plokšti ir griovelių (10) apačios yra plokščios.

7. Skląsčio konfigūracija pagal bet kurį 2-6 punktą, b e s i s k i r i a n t i tuo, kad ant skląsčio (4) trumpų pusių yra du grioveliai (6) ir trys grioveliai (6) ant ilgų pusių, ir, atitinkamai, yra trys iškilimai (9) ant ilgų šonų vidinių paviršių ir du iškilimai (9) ant rėmo (8) trumpų pusių vidinių paviršių.

8. Skląsčio konfigūracija pagal bet kurį 2-7 punktą, b e s i s k i r i a n t i tuo, kad rėmas (8) yra pagamintas iš plastiko.

---

(51) Int.Cl. ***E05B 65/10*** (2006.01)
E05B 65/00 (2006.01)
E06B 3/663 (2006.01)
E06B 3/70 (2006.01)
E06B 5/16 (2006.01)
E05B 17/00 (2006.01)
E05C 9/18 (2006.01)
B32B 17/06 (2006.01)
B32B 17/10 (2006.01)
E06B 3/02 (2006.01)

(11) **2470738**
(96) 10745160.1
(96) 2010 08 11
(97) 2012 07 04
(97) 2014 02 12
(86) PCT/EP2010/004888
(86) 2010 08 11
(87) WO 2011/023290
(87) 2011 03 03
(30) 202009011374 U, 2009 08 24, DE

(72) WIEDEMANN, Günter, DE
(73) PROMAT GmbH, 40878 Ratingen, DE
(74) Reda ŽABOLIENĖ, 7, Advokatės Redos Žabolienės kontora METIDA, Verslo centras VERTAS, Gynėjų g. 16, LT-01109 Vilnius, LT

(54) Nuo ugnies apsauganti plokštė ir vien iš stiklo padarytos durys, kurių paskirtis yra apsauga nuo ugnies

Apibrėžties punktai: 12, brėžiniai: 5.

(57) 1. Nuo ugnies apsauganti plokštė (1), turinti mažiausiai dvi, viena nuo kitos per atstumą lygiagrečiai esančias, stiklo plokštes (2, 3), tarp kurių esantis vidinis tarpas (7) yra užsandarintas visuose kraštuose, kai ypač toks užsandarinimas užtikrinamas tarpiklio (4) pagalba, yra užpildomas ypač į gelį panašia, nuo ugnies apsaugančia medžiaga,

b e s i s k i r i a n t i tuo, kad

užsandarinimas mažiausiai viename krašte susideda mažiausiai dalinai iš vamzdžio (5), kuris yra įdėtas tarp stiklo plokščių (2, 3) ir kuris padarytas kaip pagalba įjungimo priemonei, kuri yra vamzdžio (5) viduje ir gali būti ašiniai stumdoma.

2. Nuo ugnies apsauganti plokštė pagal 1 punktą, b e s i s k i r i a n t i tuo, kad krašte vamzdis (5) yra mažu atstumu patrauktas vidaus link ir priklijuotas prie šalia esančių stiklo plokščių (2, 3).

3. Nuo ugnies apsauganti plokštė pagal 1 arba 2 punktą, b e s i s k i r i a n t i tuo, kad vamzdis (5) yra cilindro formos ir kaip įjungimo priemonę turi apskrito skerspjūvio strypą (6), kuris gali būti stumdomas vamzdyje.

4. Nuo ugnies apsauganti plokštė pagal 1 arba 2 punktą, b e s i s k i r i a n t i tuo, kad vamzdis (5) yra daugiakampis, ypač keturkampis tuščiaviduris, ir kaip įjungimo priemonę turi apskrito skerspjūvio strypą (6), kuris gali būti stumdomas vamzdyje.

5. Nuo ugnies apsauganti plokštė pagal 1 arba 2 punktą, b e s i s k i r i a n t i tuo, kad vamzdis (5) yra cilindrinės formos ir tuščiaviduris bei kaip įjungimo priemonę turi daugiakampį, ypač keturkampio skerspjūvio, strypą (6), kuris gali būti stumdomas vamzdyje.

6. Nuo ugnies apsauganti plokštė pagal bet kurį iš 1-5 punktų, b e s i s k i r i a n t i tuo, kad krašte tarp stiklo plokščių (2, 3) naudojamas sandarinimo junginys (8) kaip išorinis užsandarinimas.

7. Nuo ugnies apsauganti plokštė pagal 6 punktą, b e s i s k i r i a n t i tuo, kad išorėje ant sandarinimo junginio (8) yra uždedama juostelė, padaryta iš ugniai atsparios medžiagos, geriausiai iš besiplečiančios medžiagos.

8. Nuo ugnies apsauganti plokštė pagal bet kurį iš 1-7 punktų, b e s i s k i r i a n t i tuo, kad vamzdis (5) padarytas iš plastiko, tinkančio apsaugai nuo ugnies.

9. Vien iš stiklo padarytos durys (10), kurių paskirtis yra apsauga nuo ugnies, turinčios nuo ugnies apsaugančią plokštę (1) pagal bet kurį iš 1-6 punktų, kuri turi šoniniame krašte nišą (17), į kurią įdedama spyna (12), kur papildomai numatytas viršutinis užraktas (11), kurį galima įjungti spynos (12) pagalba,

b e s i s k i r i a n č i o s tuo, kad

viršutinis užraktas (11) turi pakeliamą ir nuleidžiamą užrakinimo elementą (13), kurio įjungimui naudojamos įjungimo priemonės, esančios nuo ugnies apsaugančios plokštės (1) vamzdyje (5), geriausia, kai tai yra strypas (6), kuris, iš vienos pusės, tiesiogiai arba netiesiogiai yra sujungtas su spyna (12), o iš kitos pusės, su užrakinimo elementu (13).

10. Vien iš stiklo padarytos durys pagal 9 punktą, b e s i s k i r i a n č i o s tuo, kad pirmoji įlinkio dalis (20), kuri geriausia, kad būtų reguliuojama, yra tarp spynos (12) ir įjungimo priemonių.

11. Vien iš stiklo padarytos durys pagal 9 arba 10 punktą,

b e s i s k i r i a n č i o s tuo, kad antroji įlinkio dalis (21), kuri geriausia, kad būtų reguliuojama, yra tarp įjungimo priemonių ir užrakinimo elemento (13).

12. Vien iš stiklo padarytos durys pagal bet kurį iš 9-11 punktų,

b e s i s k i r i a n č i o s tuo, kad įjungimo priemonės į užrakinimo elemento (13) uždarymo poziciją įjungiamos spyruoklės (19) pagalba.

(51) Int.Cl. ***E06B 3/30*** (2006.01)
(11) **2180128**
(96) 09011431.5
(96) 2009 09 07
(97) 2010 04 28
(97) 2014 04 30
(30) 202008014277 U, 2008 10 27, DE
(72) Tober, Werner, DE
(73) GUTMANN AG, 91781 Weißenburg, DE
(74) Reda ŽABOLIENĖ, 7, Advokatės Redos Žabolienės kontora METIDA, Verslo centras VERTAS, Gynėjų g. 16, LT-01109 Vilnius, LT

(54) Neperšlampantis skersnis

Apibrėžties punktai: 5, brėžiniai: 1.

(57) 1. Neperšlampantis skersinis (1), skirtas langams arba durims, apimantis profilinę dalį (2) ir priemonę, skirtą fiksuoti neperšlampantį skersinį (1) ant lango arba durų karkaso rėmo (4), kuriame profilio dalis (2) yra sukonstruota tokiu būdu, kad ji būtų patalpinta lango arba durų užleidimo srityje uždėjimo būsenoje ir nenusitęstų į nuolaidos sritį (6), kuriame

(a) individualūs laikikliai (5) yra numatyti kaip tvirtinimo priemonės, kurių laikikliai išsilaiko viena vertus su abipusiais tarpeliais prieš profilinę dalį (2) ir antra vertus prieš karkaso rėmą (4), ir individualūs laikikliai (5) ir profilio dalis yra sukonstruota tokiu būdu, kad uždėjimo būsenoje visa profilinė dalis (2) būtų nutolinta nuo karkaso rėmo (4),

(b) tarpas (8) yra numatytas tarp profilinės dalies (2) ir karkaso rėmo (4), kurių tarpas yra apimtas sandarinimu (7), ir

(c) sandarinimas (7) tarnauja tam, kad nukreiptų vandenį, išplitusį nuolaidos srityje (6) į profilinės dalies (2) išorinę pusę,

b e s i s k i r i a n t i s tuo, kad sandarinimas (7) yra užtvirtintas ant profilinės dalies, ir tuo, kad profilinė dalis (2) turi kanalą (18), kuris tarnauja talpinti sandarinimo (7) pirmąjį pailginimą (15), ir sandarinimas (7) turi antrąjį pailginimą (19), kuris instaliuotoje būsenoje išsilaiko prieš karkaso rėmą (4), ypatingai, priešais iš esmės vertikalią jo pailgintą dalį tokiu būdu, kad jis išsilaikytų truputį žemiau nuolaidos srities (6) pradžios karkaso rėmo (4) srityje.

2. Neperšlampantis skersinis pagal 1 punktą, b e s i s k i r i a n t i s tuo, kad antrasis sandarinimo pailginimas (19) turi nepralaidžią snapelio konstrukciją ir išlaiko įtempime.

3. Neperšlampantis skersinis pagal bent vieną 1 ir 2 punktą, b e s i s k i r i a n t i s tuo, kad neperšlampančio skersinio (1) užtvirtintoje būsenoje sandarinimas (7), ypatingai jo antrasis pailginimas (19), turi orientaciją, kuri nusidriekia žemyn įstrižu būdu link išorinės pusės.

4. Neperšlampantis skersinis pagal 1 - 3 punktą, b e s i s k i r i a n t i s tuo, kad profilinė dalis (2) turi bent vieną, geriau daugybę drenažo angelių (14).

5. Neperšlampantis skersinis pagal 1 - 4 punktą, b e s i s k i r i a n t i s tuo, kad laikiklis (5) turi bent vieną atsikišimą (pavyzdžiui, 20), kuris sukimba užsklendimo ir (arba) suspaudimo būdu susijusiame kanale (pavyzdžiui 21) ant profilinės dalies (2).

---

(51) Int.Cl. ***F03D 1/00*** (2006.01)
F03D 11/00 (2006.01)
F03D 11/04 (2006.01)
(11) **2547903**
(96) 11707994.7
(96) 2011 01 15
(97) 2013 01 23
(97) 2014 03 19
(86) PCT/DE2011/000041
(86) 2011 01 15
(87) WO 2011/113402
(87) 2011 09 22
(30) 102010035148, 2010 08 23, DE
102010048400, 2010 10 13, DE
102010034756, 2010 08 19, DE
102010024977, 2010 06 24, DE
102010011403, 2010 03 15, DE
(72) Zell, Horst, DE
(73) Zell, Horst, 45481 Mülheim, DE
(74) Vytautas GUOBYS, 10, Ateities g. 3-9, LT-08306 Vilnius, LT

(54) Vėjo jėgainių struktūros būklės tikrinimo būdas

Apibrėžties punktai: 15, brėžiniai: 3.

(57) 1. Vėjo jėgainių, kurios sudarytos iš vėjo turbinų, turinčių daugybę rotoriaus menčių, struktūros būklės tikrinimo būdas, b e s i s k i r i a n t i s tuo, kad vėjo turbinas, sudarančias vėjo jėgainę, paeiliui registruoja sraigtasparnis, kad vėjo jėgainę, rotoriaus mentes arba jo dalis atskirai skenuoja viena ar daugiau kamerų, įrengtų ant ir (arba) sraigtasparnyje, ir kad surinkti duomenys yra išssaugomi ir po to pateikiami įvertinimui, naudojant programinį modulį, skirtą iš naujo apdoroti ir (arba) standartizuoti surinktus duomenis, atsižvelgiant į galimus pakenkimus.

2. Būdas pagal 1 punktą, b e s i s k i r i a n t i s tuo, kad rotoriaus menčių registracija vykdoma terahercų dažnio bangomis.

3. Būdas pagal 1 punktą, b e s i s k i r i a n t i s tuo, kad skenavimo metu įrašymo įrenginys ir (arba) vėjo turbinos rotoriaus mentės juda.

4. Būdas pagal 1 punktą, b e s i s k i r i a n t i s tuo, kad kaip rotoriaus menčių arba jų dalių registracijos dalį registruoja ir duomenų laikmeną, susijusią su vėjo jėgaine ir (arba) rotoriaus mente.

5. Būdas pagal 1 punktą, b e s i s k i r i a n t i s tuo, kad rotoriaus mentės medžiagos tankį registruoja įrašymo įrenginys.

6. Būdas pagal 1 punktą, b e s i s k i r i a n t i s tuo, kad termografinė kamera yra naudojama kaip kamera.

7. Būdas pagal 1 punktą, b e s i s k i r i a n t i s tuo, kad nustatytas reikšmes apdoroja programinė įranga.

8. Būdas pagal 1 punktą, b e s i s k i r i a n t i s tuo, kad nustatytos reikšmės įvertinamos naudojant vaizdo koreliaciją.

9. Būdas pagal 1 punktą, b e s i s k i r i a n t i s tuo, kad duomenis registruoja esant atstumui tarp rotoriaus mentės ir įrašymo įrenginio 0,01–10 000 m, geriau 30-60 m.

10. Prietaisas vėjo jėgainių, kurios sudarytos iš vėjo turbinų (1), turinčių daugybę rotoriaus menčių (3, 4), struktūros būklės tikrinimo būdui įgyvendinti pagal mažiausiai vieną iš 1-9 punktų, b e s i s k i r i a n t i s sraigtasparniu, ant kurio ir (arba) kuriame įrengtos viena ar daugiau kamerų, kurios yra naudojamos matavimo duomenų įrašymui, skenuojant, apie atitinkamas rotoriaus mentes (3, 4), turinčių šių duomenų saugojimo modulį (11), šių duomenų įvertinimo modulį (12), programinį modulį, skirtą iš naujo apdoroti ir (arba) standartizuoti įrašytus duomenis, ir įvertintų duomenų išvesties modulį (13).

11. Būdas pagal 10 punktą, b e s i s k i r i a n t i s tuo, kad kamera yra sukonfiguruota kaip termografinė kamera ir (arba) kamera, tinkama rotoriaus menčių (3, 4) tankiui nustatyti.

12. Būdas pagal 10 punktą, b e s i s k i r i a n t i s tuo, kad sraigtasparnis aprūpintas įtaisu (22) rotoriaus mentėms (3, 4) nuvalyti.

13. Būdas pagal 10 punktą, b e s i s k i r i a n t i s tuo, kad sraigtasparnis aprūpintas įtaisu, tiekiančiu skystį rotoriaus mentėms (3, 4).

14. Būdas pagal 10 punktą, b e s i s k i r i a n t i s tuo, kad sraigtasparnis aprūpintas įtaisu rotoriaus mentėms (3, 4) padengti laku ir (arba) glaistu.

15. Būdas pagal 10 punktą, b e s i s k i r i a n t i s tuo, kad išvesties modulis (13) turi optinio duomenų atkūrimo įtaisą.

---

(51) Int.Cl. ***G01N 33/50*** (2006.01)
(11) **1955066**
(96) 06794953.7
(96) 2006 10 31
(97) 2008 08 13
(97) 2014 04 16
(86) PCT/GB2006/004058
(86) 2006 10 31
(87) WO 2007/052008
(87) 2007 05 10
(30) 0522193, 2005 10 31, GB
(72) HOLTLUND, Jostein, NO
CAMPBELL, Andrew, NO
BORCH, Morten, NO
(73) Axis-Shield ASA, 0504 Oslo, NO
(74) Jurga PETNIŪNAITĖ, 51, AAA Law, J.Jasinskio g. 16A, LT-03163 Vilnius, LT
(54) Membraninis tyrimo būdas
Apibrėžties punktai: 13, brėžiniai: 0.
(57) 1. Membraninis tyrimo būdas, skirtas pilno kraujo mėginiui, minėtas būdas apima minėto mėginio apdorojimą esant sąlygoms, kurioms esant vyksta ląstelių irimas, ir taip suformuoto suardyto mėginio paveikimą sąlygomis, kurios priverčia atsiskirti nukleino rūgšties molekules, ir mėginio praleidimą pro membraną, kur minėtų membranų akučių dydis yra ne didesnis negu 5 μm ir papildomai kur specifinis prijungimo ligandas mėginio sudedamai daliai yra imobilizuotas ant minėtos membranos.

2. Būdas pagal 1 punktą, kur nukleino rūgšties molekulių atskyrimas įvyksta dėl fizikinių sąlygų, spinduliavimo sąlygų, cheminių sąlygų ir/arba biologinių sąlygų.

3. Būdas pagal 2 punktą, kur minėtos biologinės sąlygos yra sukuriamos biologiniais regentais, parinktais iš mikrokokalinės nukleazės, S1 nukleazės, Mug-bean nukleazės, DNazės I, nukleazės BAL 31 ir Benzonase ™.

4. Būdas pagal bet kurį 1-3 punktą, kur ląstelių irimas yra hipotoninis irimas, hipertoninis irimas arba chatropinis irimas.

5. Būdas pagal 4 punktą, kur minėtas irimas yra atliekamas naudojant dezinfekcinę priemonę, parinktą iš katijoninių paviršinio aktyvumo medžiagų, anijoninių paviršinio aktyvumo medžiagų, cviterijoninių paviršinio aktyvumo medžiagų ir nejoninių paviršinio aktyvumo medžiagų.

6. Nukleazės panaudojimas padidinti tyrimo būdo našumą, būdas apimantis suirusio pilno kraujo mėginio tekėjimą per membraną, kurios akučių dydis nėra didesnis negu 5 μm, ant kurios yra sulaikomi specifinis prijungiantis ligandas, skirtas mėginio sudedamajai daliai, sudarant nukleino rūgšties atskyrimo sąlygas, pilno kraujo mėginio irimui.

7. Panaudojimas pagal 6 punktą būde pagal bet kurį 1-5 punktą.

8. Panaudojimas pagal 6 arba 7 punktą tam, kad būtų pasiektas bent vienas iš toliau pateiktų pagerėjimų:

a) sumažintas membranos užsikimšimas,

b) sumažintas tyrimo laikas,

c) padidintas apdorojamo mėginio tūris.

9. Tyrimo prietaisas, skirtas tirti C-reaguojantį baltymą, kobalaminą, transkobalaminą, holo-transkobalaminą, homocisteiną, folatą, ir jų derinius, apimantis kamerą, skirtą priimti kraują, ir bent vieną membraną, kurios akučių dydis nėra didesnis negu 5 μm, ant kurios yra sulaikyti specifinis prijungiantis ligandas, skirtas sudedamajai mėginio daliai, parinktai iš C-reaguojančio baltymo, kobalamino, transkobalamino, holo-transkobalamino, homocisteino, foliato, ir jų derinių, kur minėtas prietaisas turi cheminių ir/arba biologinių regentų, skirtų sukelti nukleino rūgšties atskyrimą ir kur minėtas prietaisas yra tinkamas naudoti «paciento slaugos vietoje» automatizuotoje analizės įrangoje arba su «paciento slaugos vietos» automatizuota analizės įranga.

10. Prietaisas pagal 9 punktą, kur minėtas prietaisas talpina nukleazę.

11. Prietaisas pagal 9 arba 10 punktą, kur minėtas prietaisas talpina dezinfekcinę priemonę.

12. Tyrimo rinkinys, skirtas tirti C-reaguojantį baltymą, kobalaminą, transkobalaminą, holo-transkobalaminą, homocisteiną, folatą, ir jų derinius pilname kraujyje,minėtas rinkinys apima membraną, kurios akučių dydis nėra didesnis negu 5 μm, ant kurios yra sulaikytas specifinis prijungiantis ligandas, skirtas sudedamajai mėginio daliai, parinktai iš C-reaguojančio baltymo, kobalamino, transkobalamino, holo-transkobalamino, homocisteino, foliato, ir jų derinių, kur minėtas prietaisas turi cheminių ir/arba biologinių regentų priemonės, skirtos sukelti nukleino rūgšties atskyrimą.

13. Rinkinys pagal 12 punktą, apimantis prietaisą pagal bet kurį 9-11 punktą.

---

(51) Int.Cl. ***G01N 33/542*** (2006.01)
G01N 33/543 (2006.01)
(11) **2271938**
(96) 09730632.8
(96) 2009 04 07
(97) 2011 01 12
(97) 2014 02 26
(86) PCT/US2009/002160
(86) 2009 04 07
(87) WO 2009/126249
(87) 2009 10 15
(30) 123780 P, 2008 04 11, US
123943 P, 2008 04 11, US
124935 P, 2008 04 21, US
(72) FAN, Fu-Ren, F., US
BARD, Allen, J., US
XIAO, Xiaoying, US
(73) Board of Regents of the University of Texas System, Austin, TX 78712-0162, US
(74) Jurga PETNIŪNAITĖ, 51, AAA Law, J.Jasinskio g. 16A, LT-03163 Vilnius, LT
(54) Būdas ir aparatas nanodalelių elektrogeneruotam chemiliuminescenciniam sustiprinimui

Apibrėžties punktai: 15, brėžiniai: 16.

(57) 1. Mėginio analizavimo būdas, apimantis:

skysto mėginio sulietimą su veikiančiu elektrodu; kur skystas mėginys apima daugybę elektrogeneruotų chemiliuminescencinių (ECL) fragmentų ir vieną arba daugiau laidžių arba redokso aktyvių nanodalelių;

dėl vienos arba daugiau nanodalelių ir mėginio sąveikos prie veikiančio elektrodo atsirandančių vienos arba daugiau optinių savybių aptikimą;

kur tos vienos arba daugiau optinių savybių aptikimas apima ECL intensyvumo ir laiko perėjimų pamatavimą.

2. Būdas pagal 1 punktą, kur viena arba daugiau optinių savybių apima ECL intensyvumą ir laiko perėjimus, atsirandančius dėl ECL fragmentų redokso reakcijų, su ar be bendrų reagentų, katalizuotų viena arba daugiau nanodalelių.

3. Būdas pagal 1 punktą, kur veikiantis elektrodas apima ITO, Pt, Ir, Rh, Au, anglį, Ni arba jų derinį.

4. Būdas pagal 1 punktą, kur viena arba daugiau laidžių arba redokso aktyvių nanodalelių apima platinos nanodaleles, aukso nanodalales, sidabro nanodaleles, vario nanodaleles, paladžio nanodaleles, anglies nanodaleles, arba jų derinius.

5. Būdas pagal 1 punktą, kur viena arba daugiau nanodalelių yra didžiausių išmatavimų, nedidesnių negu 50 nm.

6. Būdas pagal 1 punktą, kur viena arba daugiau laidžių arba redokso aktyvių nanodalelių apima platinos daleles; o veikiantis elektrodas yra indžio-alavo oksido (ITO) arba aukso veikiantis elektrodas.

7. Būdas pagal 1 punktą, kur ECL fragmentai apima elektrochemiliuminescencinio polidentato metalo kompleksą.

8. Būdas pagal 7 punktą, kur polidentato metalo kompleksas apima heteroaromatinio polidentato ligandus ir metalą, parinktą iš rutenio, osmio, renio, cerio, europio, terbio ir iterbio.

9. Būdas pagal 7 punktą, kur polidentato metalo kompleksas apima rutenį ir bent vieną polidentato ligandą, parinktą iš bipiridilo, pakeisto bipiridilo, 1,10-fenantrolino ir/arba pakeisto 1,10-fenantrolino.

10. Būdas pagal 1 punktą, kur mėginys papildomai apima ECL bendrą reagentą.

11. Būdas pagal 1 punktą, kur veikiantis elektrodas yra indžio-alavo oksido elektrodas; nanodalelės yra platinos nanodalelės; skystas mėginys apima alifatinį tretinį aminą; o ECL fragmentai apima rutenio turintį organinį junginį.

12. Būdas pagal 1 punktą, kur veikiančio elektrodo paviršiaus potencialas yra toks, kuris nesukuria žymios elektrogeneruotos chemiliuminescencijos, kuomet nėra vienos arba daugiau nanodalelių.

13. Būdas pagal 1 punktą, kur ECL fragmentai apima rutenio turintį kompleksą kartu su bent vienu heteroaromatinio polidentato ligandu, parinktu iš bipiridilo, pakeisto bipiridilo, 1,10-fenantrolino ir/arba pakeisto 1,10-fenantrolino.

14. Būdas pagal 1 punktą, kur elektrogeneruoti chemiliuminescenciniai fragmentai gali būti pakartotinai elektrochemiškai stimuliuojami tam, kad būtų gautos liuminescuojančios rūšys, išvestos iš ECL fragmentų.

15. Būdas pagal 14 punktą, kur ECL fragmentai apima rutenio turinčius junginius kuriuose yra polidentato ligandų.

---

(51) Int.Cl. ***G06F 17/30*** (2006.01)
(11) **1677214**
(96) 05111554.1
(96) 2005 12 01
(97) 2006 07 05
(97) 2014 05 07
(30) 637407, 2004 12 17, US
229485, 2005 09 16, US
(72) Zbikowski, Mark J., US
Thind, Ravinder S., US
Pudipeddi, Ravisankar V., US
Havewala, Sarosh C., US
Ghotge, Vishal V., US
(73) MICROSOFT CORPORATION, Redmond, WA 98052, US
(74) Irena Milda SRĖBALIENĖ, 24, Patentinių paslaugų centras, UAB, J. Basanavičiaus g. 11/1, LT-03108 Vilnius, LT

(54) Išplečiama rinkmenų sistema

Apibrėžties punktai: 6, brėžiniai: 11.

(57) 1. Kompiuterinis įrenginys, apimantis rinkmenų sistemą ir kompiuteriu skaitomą informacijos laikmeną, kuri saugo informaciją, esančią tome, kompiuteriu skaitomos informacijos laikmenoje, kur tomas apima:

pradinės įkelties parametrų elementą, nurodantį pradinės įkelties parametrus, skirtus naudoti rinkmenų sistemai;

rinkmenų išdėstymo lentelės elementą, turintį rinkmenų išdėstymo lentelę, skirtą naudoti rinkmenų sistemai, ir

daugybę katalogo įeičių, kai kiekviena iš daugybės katalogo įeičių yra arba pirminė katalogo įeitis, arba antrinė katalogo įeitis, kur pirminės katalogo įeitys nustato galimai skirtingus formatus,

kiekviena antrinė katalogo įeitis yra susijusi su pirmine katalogo įeitimi ir nustato metaduomenis, praplečiančius susijusios pirminės katalogo įeities metaduomenis, kiekviena pirminė katalogo įeitis yra suklasifikuota arba kaip kritinė pirminė katalogo įeitis, arba kaip geroji pirminė katalogo įeitis, ir kiekviena antrinė katalogo įeitis yra suklasifikuota arba kaip kritinė antrinė katalogo įeitis arba kaip geroji antrinė katalogo įeitis, minėtosios antrinės katalogo įeitys eina po pirminės katalogo įeities;

rinkmenų sistema ignoruoja gerąją pirminę katalogo įeitį, jei ši nesuprantama, ir, kai išvardijamos katalogo įeitys tomo surinkimo proceso metu,

neleidžia tomą surinkti, jei rinkmenų sistema neatpažįsta kritinės pirminės katalogo įeities; ir

po to, vykdant naudotojo inicijuotus veiksmus, išvardija antrines katalogo įeitis, kur

rinkmenų sistema ignoruoja kritinę antrinę katalogo įeitį ir pirminę katalogo įeitį, su kuria ši yra susieta, jei rinkmenų sistema neatpažįsta kritinės antrinės katalogo įeities, ir

rinkmenų sistema ignoruoja gerąją antrinę katalogo įeitį, jei rinkmenų sistema neatpažįsta gerosios antrinės katalogo įeities.

2. Kompiuterinis įrenginys pagal apibrėžties 1 punktą, kuriame viena iš kritinių pirminių katalogo įeičių turi išdėstymo dvejetainį vaizdą, nustatantį informacijos laikmenos blokavimo parengtį.

3. Kompiuterinis įrenginys pagal apibrėžties 1 punktą, kuriame viena iš katalogo įeičių turi tomo atpažinimo priemones.

4. Kompiuterinis įrenginys pagal apibrėžties 1 punktą, kuriame viena iš pirminių katalogo įeičių turi rinkmenos pavadinimo atpažinimo priemones.

5. Kompiuterinis įrenginys pagal apibrėžties 4 punktą, kuriame rinkmenos pavadinimo atpažinimo priemonės apima pilną rinkmenos pavadinimą ir rinkmenos pavadinimo šiukšles.

6. Kompiuterinis įrenginys pagal apibrėžties 1 punktą, papildomai apimantis gamintojo duomenų elementą, skirtą nurodyti pagaminimo duomenų dariniams.

---

(51) Int.Cl. ***G09F 3/10*** (2006.01)
B29K 105/02 (2006.01)
(11) **1564706**
(96) 05002985.9
(96) 2005 02 11
(97) 2005 08 17
(97) 2014 03 19
(30) 202004002207 U, 2004 02 12, DE
(72) Johlke, Harry, Dr., DE
Schmid, Knut, DE
(73) CCL Label Meerane GmbH, 08393 Meerane, DE
(74) Virgina Adolfina DRAUGELIENĖ, 8, UAB TARPINĖ, A.P.Kavoliuko g. 24-152, LT-04328 Vilnius, LT
(54) Sluoksniuta etiketė daugkartinio naudojimo konteineriams

Apibrėžties punktai: 17, brėžiniai: 5.

(57) 1. Etiketė, kurią galima priklijuoti skystais klijais (7) prie objekto (G), ypač prie daugkartinio naudojimo konteinerio, apimanti ištemptą plastiko plėvelę (3), kuri tam, kad būtų pašalinta etiketė (1, 1A, 1 B, 1C), veikiant karščiui atlimpa nuo objekto (G), b e s i s k i r i a n t i tuo, kad etiketė klijuojamame šone (5) yra tekstūruota taip, kad padidėtų paviršiaus sritis ir tuo pačiu skystų klijų sukibimo paviršius.

2. Etiketė pagal 1 punktą, b e s i s k i r i a n t i tuo, kad etiketės (1,1A) klijuojamas šonas (5) yra mechaniniu arba cheminiu būdu pašiurkštintas.

3. Etiketė pagal 1 punktą, b e s i s k i r i a n t i tuo, kad etiketės (1A) klijuojamas šonas (5) yra reljefiškai įspaustas arba smulkiai reljefiškai įspaustas taip, kad padidėtų paviršiaus sritis, ypač iki įspaudimo gylio (T) < 200 µm.

4. Etiketė pagal 3 punktą, b e s i s k i r i a n t i tuo, kad paviršiaus sričiai padidinti, rumbeliai (5a) ir grioveliai (5b) yra pakaitomis įspaudžiami į etiketės (1A) klijuojamą šoną (5), kur rumbelių plotis (R) geriau yra <1 mm , o griovelių plotis (N) geriau yra <2 mm.

5. Etiketė pagal bet kurį iš ankstesnių punktų, besisikirianti tuo, kad etiketės (1, 1A) šonas (5), kuris yra tekstūruotas, kad padidėtų pavišiaus sritis, yra pats suformuotas iš ištemptos plastiko plėvelės (3).

6. Etiketė pagal 1 punktą, b e s i s k i r i a n t i tuo, kad ant etiketės (1C) klijuojamo šono (5) yra numatytas šiurkštus arba matinis dažų sluoksnis (19).

7. Etiketė pagal bet kurį iš 1-6 punktų, b e s i s k i r i a n t i tuo, kad etiketėje (1, 1A, 1B) ant jos klijuojamo sluoksnio (5) yra numatytas sluoksnis (15), absorbuojantis klijų (7) drėgmę.

8. Etiketė pagal bet kurį iš 1-6 punktų, b e s i s k i r i a n t i tuo, kad etiketės (1, 1A, 1B, 1 C) ištempta plastiko plėvelė (3) pati yra sluoknis, absorbuojantis klijų (7) drėgmę.

9. Etiketė pagal 7 arba 8 punktą, b e s i s k i r i a n t i tuo, kad sluoknis (15), absorbuojantis klijų drėgmę, yra atvirų porų putplasčio sluoknis (15).

10. Etiketė pagal 7 arba 8 punktą, b e s i s k i r i a n t i tuo, kad sluoksnis (15), absorbuojantis klijų (7) drėgmę, yra sluoknis (15), kuris yra absorbentas ir/arba gali išbrinkti.

11. Etiketė pagal bet kurį iš 7-10 punktų, b e s i s k i r i a n t i tuo, kad sluoknis (15), absorbuojantis klijų drėgmę, nuo drėgmės ištirpsta ir su klijais (7) suformuoja mišinio sritį (17).

12. Etiketė pagal bet kurį iš ankstesnių punktų, b e s i s i k i r i a n t i tuo, kad ištempta plastiko plėvelė (3) susitraukia nuo 25 iki 50 %, esant teperatūrai nuo 60 iki 90°C, ir /arba daugiau negu 70%, esant temperatūrai daugiau negu 120 °C.

13. Etiketė pagal bet kurį iš ankstesnių punktų, b e s i s i k i r i a n t i tuo, kad ištempta plastiko plėvelė (3) turi įspaudą (9) apatinėje pusėje, kuri atsukta į klijus (7) arba viršutinėje nutolusioje pusėje.

14.Etiketė pagal 13 punktą, b e s i s i k i r i a n t i tuo, kad įspaudas (9) yra viršuje ir yra padengtas laminato sluoksniu (11).

15. Etiketė pagal bet kurį iš ankstesnių punktų, b e s i s i k i r i a n t i tuo, kad ištempta plastiko plėvelė (3) turi bent papildomą sluoksnį (11) , ypač iš esmės nesusitraukiantį sluoksnį (11), esantį ant nutolusio nuo objekto (G) šono.

16. Etiketė pagal bet kurį iš 7 - 14 punktų, b e s i s k i r i a n t i tuo, kad ištempta plastiko plėvelė (3) yra išdėstyta ant sluoksnio (15), absorbuojančio klijų (7) drėgmę, šono, kuris nutolęs nuo objekto (G).

17. Etiketė pagal bet kurį iš ankstesnių punktų, b e s i s k i r i a n t i tuo, kad etiketė (1A) turi daugybę orui pralaidžių arba garams pralaidžių angų (13), kurios yra pradurtos arba pramuštos etiketėje.

---

(51) Int.Cl. ***G10L 19/008*** (2013.01)
G10L 19/02 (2013.01)
(11) **2510515**
(96) 10776017.5
(96) 2010 10 28
(97) 2012 10 17
(97) 2014 03 19
(86) PCT/US2010/054480
(86) 2010 10 28
(87) WO 2011/071610
(87) 2011 06 16
(30) 267422 P, 2009 12 07, US
(72) RAMAMOORTHY, Kamalanathan, US
(73) Dolby Laboratories Licensing Corporation, San Francisco, CA 94103-4813, US
(74) Jelena GERASIMOVIČ, 52, IĮ „Liudmila Gerasimovič, Patentinis patikėtinis“, Vingrių g. 13-42, LT-01141 Vilnius, LT
(54) Užkoduotų daugiakanalinio garso bitų srautų dekodavimas, naudojant adaptyviąją hibridinę transformaciją

Apibrėžties punktai: 6, brėžiniai: 7.

(57) 1. Koduoto skaitmeninio garso signalo kadro dekodavimo būdas, kuriame:

kadras apima kadro metaduomenis, pirmąjį garso bloką ir vieną arba daugiau paskesnių garso blokų; ir kiekvienas iš pirmojo ir paskesnių garso blokų apima bloko metaduomenis ir užkoduotus dviejų ar daugiau garso kanalų garso duomenis, kur:

užkoduoti garso duomenys apima mastelio faktorius ir skalės reikšmes, parodančius dviejų arba daugiau garso kanalų spektrinį tūrinį, kur kiekvienas skalės reikšmės dydis yra susijęs su atitinkamu vienu iš mastelio faktorių; ir bloko metaduomenys apima valdymo informaciją, aprašančią kodavimo įrankius, panaudotus kodavimo eigoje, kurioje gauti užkoduoti garso duomenys, kur kodavimo įrankiai apima adaptyviosios hibridinės transformacijos apdorojimą, apimantį:

analizės filtrų rinkinio, sudaryto per pirminę transformaciją į du arba daugiau garso kanalus taikymą tam, kad sugeneruotų pirminės transformacijos koeficientus, ir

antrinės transformacijos taikymą pirminės transformacijos koeficientams, bent kai kuriems iš dviejų arba daugiau garso kanalų tam, kad sugeneruotų hibridinės transformacijos koeficientus;

ir kur būdas apima:

(A) koduoto skaitmeninio garso signalo kadro priėmimą; ir

(B) kadro koduoto skaitmeninio garso signalo nagrinėjimą, praleidžiant kadrą vieną kartą tam, kad dekoduotų kiekvieno garso bloko užkoduotus garso duomenis kiekviename garso bloke paeiliui, kur kiekvieno atitinkamo garso bloko dekodavimas apima tokias stadijas:

(1) kiekviename atitinkamame kanale iš dviejų arba daugiau kanalų nustato ar kodavimo eigoje buvo panaudotas adaptyviosios hibridinės transformacijos apdorojimas tam, kad užkoduotų bet kuriuos iš koduotų garso duomenų;

(2) jeigu kodavimo eigoje buvo panaudotas atitinkamo kanalo adaptyviosios hibridinės transformacijos apdorojimas:

(a) jeigu atitinkamas garso blokas yra pirmas kadro garso blokas:

(i) gauna visus atitinkamo kanalo hibridinės transformacijos koeficientus šiam kadrui iš pirmame garso bloke užkoduotų garso duomenų, ir

(ii) taiko atvirkštinę antrinę transformaciją hibridinės transformacijos koeficientams, siekiant gauti atvirkštinės antrinės transformacijos koeficientus, ir

(b) nustato pirminės transformacijos koeficientus iš atitinkamo kanalo atitinkamame garso bloke atvirkštinės antrinės transformacijos koeficientų;

(3) jeigu kodavimo eigoje nepanaudoja atitinkamo kanalo adaptyviosios hibridinės transformacijos apdorojimo, nustato atitinkamo kanalo pirminės transformacijos koeficientus, dekoduojant užkoduotus duomenis atitinkamame garso bloke; ir

(C) atvirkštinės pirminės transformacijos pirminės transformacijos koeficientams taikymą, siekiant sugeneruoti išeities signalą, nurodantį atitinkamo garso bloko atitinkamą kanalą.

2. Būdas pagal 1 punktą, kur užkoduoto skaitmeninio garso signalo kadras atitinka sustiprintos AC-3 bitų srauto sintaksę.

3. Būdas pagal 2 punktą, kur kodavimo įrankiai apima spektrinio išplėtimo apdorojimą ir kiekvieno atitinkamo garso bloko dekodavimas papildomai apima:

nustatymą, ar dekodavimo eigoje reikia naudoti spektrinio išplėtimo apdorojimą, siekiant dekoduoti bet kuriuos iš koduotų garso duomenų; ir

jei turi būti panaudotas spektrinio išplėtimo apdorojimas, vieno ar daugiau spektrinių komponentų iš atvirkštinės antrinės transformacijos koeficientų sintezavimą, siekiant gauti pirminės transformacijos koeficientus su išplėstu dažnių juostos pločiu.

4. Būdas pagal 2 arba 3 punktą, kur kodavimo įrankiai apima kanalo jungtį ir kiekvieno atitinkamo garso bloko dekodavimas papildomai apima:

nustatymą, ar kodavimo eigoje panaudoja kanalo jungtį, siekiant užkoduoti bet kuriuos iš koduotų garso duomenų; ir,

jei kodavimo eigoje panaudoja kanalo jungtį, spektro komponentų išvedimą iš atvirkštinės antrinės transformacijos koeficientų, siekiant gauti pirminės transformacijos koeficientus sujungtiems kanalams.

5. Užkoduoto skaitmeninio garso signalo kadro dekodavimo įrenginys, kur įrenginys

apima visų stadijų pagal bet kurį vieną iš 1- 4 punktų įvykdymo priemones.

6. Laikmena su įrašyta instrukcijų programa, kuri yra įvykdoma įrenginyje,

skirtame atlikti užkoduoto skaitmeninio garso signalo kadro dekodavimą, kur būdas

apima visas stadijas pagal bet kurį vieną iš 1- 4 punktų.

---

(51) Int.Cl. ***H04B 7/00*** (2006.01)
C12Q 1/00 (2006.01)
C12M 3/00 (2006.01)
G08B 1/08 (2006.01)
G08B 21/00 (2006.01)
G08B 23/00 (2006.01)
G08C 15/00 (2006.01)

(11) **1709750**
(96) 05706054.3
(96) 2005 01 24
(97) 2006 10 11
(97) 2014 04 30
(86) PCT/US2005/002171
(86) 2005 01 24
(87) WO 2005/074161
(87) 2005 08 11
(30) 539419 P, 2004 01 27, US
(72) PEETERS, John P., US
(73) Altivera L.L.C., Kensington, MD 20895, US
(74) Marija LENKUTIENĖ, 6, Patentinių paslaugų centras, UAB, J. Basanavičiaus g. 11/1, LT-03108 Vilnius, LT

(54) Diagnostiniai radijo dažnio atpažinimo jutikliai ir jų panaudojimas

Apibrėžties punktai: 31, brėžiniai: 23.

(57) 1. Diagnostikos sistema, kurią sudaro:

pritaikyta dėti ant paviršiaus ir lipnią dalį turinti lankstaus pleistro atkarpa;

radijo dažnio atpažinimo RFID (radio frequency identification) žymių ir jutiklių modulis, integruotas į minėtą pleistro atkarpą ir turintis anteną, RFID elektroninę mikroschemą ir bent vieną jutiklį;

minėtas jutiklis, pritaikytas priimti sužadinimo impulsą;

minėtas RFID žymių ir jutiklių modulis, pritaikytas belaidžiu būdu, panaudojant anteną siųsti signalus, kurie atitinka minėtą sužadinimo impulsą;

belaidis RFID skaitytuvas, pritaikytas palaikyti ryšį, panaudojant daugeriopus ryšio protokolus, su minėtu RFID žymių ir jutiklių moduliu, skirtas užklausti unikalios RFID žymės atpažinimo informacijos ir minėtų signalų, kurie atitinka minėtą sužadinimo impulsą, iš minėto RFID žymių ir jutiklių modulio; ir

minėtas belaidis RFID skaitytuvas, dar pritaikytas palaikyti ryši tinkle, panaudojant daugeriopus ryšio protokolus, siekiant parsisiųsti programinę įrangą, susijusią su unikalia RFID žymės atpažinimo informacija, iš duomenų bazės, kad būtų galima skaityti ir analizuoti signalus, gaunamus iš minėto RFID žymių ir jutiklių modulio.

2. Sistema pagal išradimo apibrėžties 1 punktą, kur minėto RFID žymių ir jutiklių modulio žymi dalis yra integruota kelių sluoksnių diske.

3. Sistema pagal išradimo apibrėžties 2 punktą, kur minėtas kelių sluoksnių diskas turi pritvirtintą apsauginį sluoksnį, kuris tiesiogiai liečiasi su paviršiumi, kai minėta pleistro atkarpa yra uždėta ant paviršiaus.

4. Sistema pagal išradimo apibrėžties 3 punktą, kur minėtas apsauginis sluoksnis padarytas iš pusiau pralaidžios medžiagos, pritaikytos reaguoti į minėtą sužadinimo impulsą, ateinantį iš minėto paviršiaus.

5. Sistema pagal išradimo apibrėžties 1 punktą, kur minėtą RFID žymių ir jutiklių modulį sudaro:

jutiklio sąsaja, turinti analoginį - skaitmeninį keitiklį, prijungtą prie minėto bent vieno jutiklio

ir

valdiklis, susiejamas su minėta jutiklio sąsaja, minėtas valdiklis turi atmintį su jutiklių duomenų lentele, pritaikytą analizuoti bent vieną minėtą jutiklį iš minėto RFID žymių ir jutiklių modulio.

6. Sistema pagal išradimo apibrėžties 5 punktą, kur minėtame valdiklyje saugomas jutiklio atpažinimo numeris minėtoje jutiklių duomenų lentelėje.

7. Sistema pagal išradimo apibrėžties 5 punktą, dar apimanti temperatūros jutiklį, palaikantį ryšį su minėtu valdikliu ir minėtu sužadinimo impulsu, įskaitant minėto paviršiaus temperatūrą.

8. Sistema pagal išradimo apibrėžties 1 punktą, kur reagavimas į minėtą sužadinimo impulsą apima minėto paviršiaus elektrinių, cheminių, biologinių ir fizinių elementų jutimą.

9. Sistema pagal išradimo apibrėžties 1 punktą, kur minėtas RFID skaitytuvas pasirenkamas iš grupės, kurią sudaro mobilusis telefonas, asmeninis skaitmeninis asistentas, pranešimų gaviklis ir kompiuteris.

10. Sistema pagal išradimo apibrėžties 1 punktą, kur minėtas paviršius yra žmogaus odos paviršius.

11. Sistema pagal išradimo apibrėžties 1 punktą, kur minėtas RFID žymių ir jutiklių modulis dar apima maitinimo įrenginį, pritaikytą stabilizuoti įtampą minėtame RFID žymių ir jutiklių modulyje.

12. Sistema pagal išradimo apibrėžties 1 punktą, kur minėtas RFID žymių ir jutiklių modulis padarytas kaip integrinė schema.

13. Sistema pagal išradimo apibrėžties 1 punktą, kur minėtą pleistro atkarpą sudaro: pasluoksnis, turintis mėginio įvedimo angą, įgalinančią analitės migravimą dėl kapiliarinių jėgų;
ir bent viena tyrimo sritis integruota su minėta pasluoksnio sritimi ir pritaikyta užfiksuoti antigenus, praeinančius pro minėtą tyrimo sritį.

14 Sistema pagal išradimo apibrėžties 1 punktą, kur minėtas bent vienas jutiklis yra gliukozės jutiklis.

15. Sistema pagal išradimo apibrėžties 1 punktą, kur minėtas bent vienas jutiklis yra širdies funkcijos jutiklis.

16. Sistema pagal išradimo apibrėžties 1 punktą, kur minėtas bent vienas jutiklis yra spinduliuotės jutiklis.

17. Sistema pagal išradimo apibrėžties 1 punktą, kur į minėtą RFID žymių ir jutiklių modulį įeina bent vienas prijungimo taškas, leidžiantis prijungti RFID žymių ir jutiklių modulį ir matuoti struktūrinę įtemptį, taip sudarant RFID įtempties jutiklį.

18. Sistema pagal išradimo apibrėžties 1 punktą, kur minėta pleistro atkarpa yra vienkartinė.

19. Sistema pagal išradimo apibrėžties 1 punktą, kur minėtas RFID jutiklis dar turi elektros generavimo modulį, kuris maitina minėtą RFID jutiklį.

20. Sistema pagal išradimo apibrėžties 1 punktą, kur minėtame tinkle yra nuotolinis saugojimo ir duomenų apdorojimo įrenginys, pritaikytas nuotoliniu būdu saugoti ir analizuoti duomenis, kuriuos nuskaito minėtas RFID skaitytuvas.

21. Sistema pagal išradimo apibrėžties 1 punktą, kur minėtas RFID skaitytuvas turi mikroprocesorių, pritaikytą analizuoti minėtą plesitro atkarpą ir nustatyti jos buvimo vietą.

22. Sistema pagal išradimo apibrėžties 21 punktą, kur minėtas buvimo vietos nustatymas vyksta panaudojant pasaulinę vietos nustatymo sistemą.

23. Sistema pagal išradimo apibrėžties 1 punktą, kur minėtas RFID žymių ir jutiklių modulis yra integruotas į imunologinio tyrimo juostelę.

24. Sistema pagal išradimo apibrėžties 1 punktą, kuri dar apima:

minėtą pleistro atkarpą, pritvirtinamą prie žmogaus odos paviršiaus, ir minėtą jutiklį, pritaikytą justi minėtą sužadinimo impulsą per odą ir perduoti jį atitinkančius signalus;

nuotolinį duomenų saugojimo ir apdorojimo įrenginį, palaikantį ryšį su minėtu RFID skaitytuvu, minėtas nuotolinio duomenų saugojimo ir apdorojimo įrenginys analizuoja ir saugo duomenis iš minėtos pleistro atkarpos ir minėto RFID skaitytuvo, minėtas nuotolinio duomenų saugojimo ir apdorojimo įrenginys perduoda minėtus analizuojamus ir saugomus duomenis į minėtą FRID skaitytuvą, panaudojant minėtą tinklą.

25. Sistema pagal išradimo apibrėžties 24 punktą, kuri dar apima nuotolinį belaidį įrenginį, pritaikytą nuotoliniu būdu pasiekti minėtą sužadinimo impulsą, kurį jaučia minėtas RFID žymių ir jutiklių modulis.

26. Sistema pagal išradimo apibrėžties 24 punktą, kur minėtą sužadinimo
impulsą sudaro asmens elektrinių, cheminių, biologinių ir fizinių duomenų elementai.

27. Sistema pagal išradimo apibrėžties 24 punktą, kur minėtas tinklas yra belaidis tinklas, leidžiantis palaikyti ryšį panaudojant ryšio protokolą, įskaitant *Bluetooth, Wi-Fi, Broadband*, WLAN ir 3G.

28. Sistema pagal išradimo apibrėžties 24 punktą, kur minėtas RFID skaitytuvas yra mobilusis telefonas.

29. Sistema pagal išradimo apibrėžties 1 punktą, kuri dar apima:

minėtą pleistro atkarpą, pritaikytą įntegruoti į struktūrą, ir
minėtą radijo dažnių atpažinimo RFID žymių ir jutiklių modulį, turintį integruotą temperatūros modulį.

30. Sistema pagal išradimo apibrėžties 29 punktą, kur minėtas sužadinimo impulsas yra minėtos struktūros defektas.

31. Sistema pagal išradimo apibrėžties 29 punktą, kur minėtas sužadinimo impulsas yra vabzdžių buvimas minėtoje struktūroje.

Europos patento pakeitimai, paskelbti pagal Lietuvos Respublikos patentų įstatymo 71 ir 79 straipsnius

(11) **1578936**
(51) Int.Cl. ***A61K 39/395*** (2006.01)
C07K 16/24 (2006.01)
(13) T
(54) Žmogaus anti-IFN-gama neutralizuojantys antikūnai kaip selektyvūs IFN-gama takų inhibitoriai
(73) AMGEN INC., One Amgen Center Drive, Thousand Oaks, CA 91320, US
Medarex, L.L.C., Route 206 and Province Line Road, Princeton, New Jersey 08540, US
(46) 2011 12 27
Ankstesnis savininko pavadinimas/vardas, pavardė, adresas, valstybės kodas, pakeitimo data
AMGEN INC., One Amgen Center Drive, Thousand Oaks, CA 91320, USMedarex, Inc., Route 206 & Province Line Road, Princeton, NJ 08543, US
2014 05 13

---

(11) **1700812**
(51) Int.Cl. ***B66B 9/08*** (2006.01)
(13) T
(54) Laiptinis liftas, turintis stabilizavimo įrenginį
(73) Teofil-Nutu, Andres, Intr. Doinei Nr. 31, Timisoara, RO
IMMOPESCO GmbH, Lohen 2a, D-83395 Freilassing, DE
(46) 2007 11 26
Ankstesnis savininko pavadinimas/vardas, pavardė, adresas, valstybės kodas, pakeitimo data
Teofil-Nutu, Andres, Intr. Doinei Nr. 31, Timisoara, ROIMMOPESCO GmbH, Obere-Feldstr. 11, D-83395 Freilassing, DE
2014 05 02

---

(11) **1766093**
(51) Int.Cl. ***C07K 16/12*** (2006.01)
A61K 39/395 (2006.01)
A61P 31/04 (2006.01)
(13) T
(54) Antikūnai prieš Clostridium difficile toksinus ir jų panaudojimas
(73) University of Massachusetts, One Beacon Street, 26th floor, Boston, MA 02108, US
Medarex, L.L.C., Route 206 and Province Line Road, Princeton, New Jersey 08540, US
(46) 2011 10 25
Ankstesnis savininko pavadinimas/vardas, pavardė, adresas, valstybės kodas, pakeitimo data
University of Massachusetts, One Beacon Street, 26th floor, Boston, MA 02108, USMedarex, Inc., 707 State Road, Princeton, NJ 08540, US
2014 05 13

---

(11) **1819700**
(51) Int.Cl. ***C07D 413/12*** (2006.01)
A61K 31/513 (2006.01)
A61P 31/18 (2006.01)
(13) T
(54) ŽIV integrazės inhibitoriaus kalio druska
(73) MERCK SHARP & DOHME CORP., 126 East Lincoln Avenue, Rahway, New Jersey 07065, US
MSD ITALIA S.r.l., Via Vitorchiano 151, 00189 Roma, IT
(46) 2012 04 25
Ankstesnis savininko pavadinimas/vardas, pavardė, adresas, valstybės kodas, pakeitimo data
Istituto di Ricerche di Biologia Molecolare P. Angeletti S.R.L., Via Vitorchiano 151 CAP, 00189 Roma (RM), ITMERCK SHARP & DOHME CORP., 126 East Lincoln Avenue, Rahway, New Jersey 07065, US
2014 05 28

---

(11) **1894908**
(51) Int.Cl. ***C07C 1/20*** (2006.01)
C07C 11/09 (2006.01)
(13) T
(54) Metilo tret-butilo eterio skaidymo būdas
(73) Evonik Degussa GmbH, Rellinghauser Strasse 1-11, 45128 Essen, DE
(46) 2012 02 27
Ankstesnis savininko pavadinimas/vardas, pavardė, adresas, valstybės kodas, pakeitimo data
Evonik Oxeno GmbH, Paul-Baumann-Strasse 1, 45772 Marl, DE
2014 05 08

---

(11) **2004688**
(51) Int.Cl. ***C07K 16/18*** (2006.01)
A61K 39/395 (2006.01)
A61P 25/28 (2006.01)
G01N 33/68 (2006.01)
(13) T
(54) Pagerinti protofibrilių selektyvieji antikūnai ir jų panaudojimas
(46) 2011 04 26
Pakeista išradimo apibrėžtis, pakeitimo data
(57) 1. Antikūnas arba jo fragmentas, kuris yra selektyvus ir labai giminingas žmogaus Aβ protofibrilėms, kur antikūnas arba fragmentas jo šešiuose CDR srityse turi sekančias konservatyviąsias sekas:
VH-CDR1 SFGMH
VH-CDR2 YISSGSSTIYYGDTVKG
VH-CDR3 EGGYYYGRSYYTMDY

VL-CDR1 RSSQSIVHSNGNTYLE
VL-CDR2 KVSNRFS
VL-CDR3 FQGSHVPPT.

2. Antikūnas pagal 1 punktą, kur minėtas antikūnas yra monokloninis.

3. Antikūnas pagal 1 arba 2 punktą, kuriame žmogaus IgG1 aminorūgštis prolinas 331 padėtyje yra pakeičiamas serinu arba kita poline aminorūgštimi.

4. Antikūnas pagal bet kurį iš 1–3 punktų, kur minėtas antikūnas yra IgG klasės.

5. Antikūnas pagal 4 punktą, kur minėtas antikūnas yra IgG1 arba IgG4 poklasio.

6. Antikūnas pagal 5 punktą, kur minėtas antikūnas yra IgG1 ir IgG4 poklasių chimera, kur sunkiosios grandinės pastovioji CH2 sritis arba CH2 dalis yra iš IgG4 ir CH1 ir CH3 sritys yra iš IgG1.

7. Antikūnas pagal bet kurį iš 1–6 punktų, kur minėtas antikūnas apima užbaigtą sunkiosios grandinės aminorūgščių seką pagal 31 lentelę ir užbaigtą lengvosios grandinės aminorūgščių seką pagal 42 lentelę.

8. Antikūnas, kuris prisiriša prie žmogaus Aβ protofibrilių, kur antikūnas apima sunkiąją grandinę ir lengvąją grandinę, kur sunkioji grandinė apima aminorūgščių seką 158RHA 27 lentelėje ir lengvoji grandinė apima aminorūgščių seką 158RKA 38 lentelėje.

9. Antikūnas pagal bet kurį iš 1-6 punktų, kur minėtas antikūnas apima mutacijas sunkiojoje grandinėje (VH) pagal 43 lentelę, kur minėtos mutacijos yra parinktos iš E-D Kabat 1 padėtyje, A-P Kabat 74 padėtyje ir S-T Kabat 82A padėtyje, ir/arba mutacijas lengvoje grandinėje (VK) pagal 44 lentelę, kur minėtos mutacijos yra parinktos iš V-L Kabat 3 padėtyje ir P-G Kabat 100 padėtyje, arba šių VH ir VK mutacijų derinius.

10. Antikūnas pagal bet kurį iš 1-6 punktų, kur minėtas antikūnas apima užbaigtą sunkiosios grandinės aminorūgščių seką pagal 31 lentelę ir užbaigtą lengvosios grandinės aminorūgščių seką pagal 42 lentelę, išskyrus tai, kad į sunkiąją grandinę yra įterpta S23A mutacija.

11. Antikūnas pagal bet kurį iš 1–10 punktų, kur minėtas antikūnas yra žmogaus arba humanizuotas arba mutuotas, siekiant žmoguje sumažinti antigeniškumą.

12. Antikūnas pagal bet kurį iš 1, 2, 4, 5 arba 6 punktų, kur minėtas antikūnas yra pelės antikūnas.

13. Antikūnas pagal 12 punktą, kur minėtas antikūnas apima užbaigtą lengvosios grandinės seką, koduotą DNR seka 158 VK pagal 11 lentelę ir užbaigtą sunkiosios grandinės seką, koduotą DNR seka 158 VK pagal 15 lentelę.

14. Kompozicija, apimanti antikūną pagal bet kurį iš 1-13 punktų ir farmaciniu požiūriu priimtiną buferį.

15. Kompozicija pagal 14 punktą, papildomai apimanti antibakterinį agentą.

16. Kompozicija pagal 14 arba 15 punktą, kur kompozicija yra išdžiovinta šaldant.

17. Kompozicija pagal 16 punktą, kur kompozicija yra išdžiovinta šaldant kartu su užpildu, siekiant padidinti antikūno stabilumą džiovinimo šaldant metu ir po jo.

18. Kompozicija pagal 17 punktą, kurioje užpildas yra manitolis arba trehalozė.

19. Aβ protofibrilių *in vitro* detektavimo būdas, apimantis pakopas:
- antikūno pagal bet kurį iš 1-13 punktus pridėjimą į biologinį mėginį, apimantį arba manoma, kad turintį Aβ protofibrilių,
- komplekso koncentracijos, gautos tarp minėtos Aβ protofibrilės ir minėto antikūno, išmatavimą.

20. Būdas pagal 19 punktą, kuriame minėtas detektavimo būdas yra imuninė-fermentinė reakcija.

21. Būdas pagal 19 punktą, kuriame minėtas detektavimo būdas yra palyginamasis ligavimo metodas.

22. Antikūnas pagal bet kurį iš 1-13 punktus, skirtas panaudoti Alzhaimerio ligos diagnozavimo būdui, kur būdas apima:
- antikūno pagal bet kurį iš 1-14 punktus pridėjimą į iš subjekto paimtą mėginį; ir
- komplekso koncentracijos, gautos tarp minėto antikūno ir bet kurių Aβ protofibrilių minėtame mėginyje, išmatavimą.

23. Antikūnas pagal bet kurį iš 1–13 punktų, skirtas panaudoti Down'o sindromo, Lewybody demencijos arba vaskulinės demencijos diagnozavimo būdui, kur būdas apima:
- antikūno pagal bet kurį iš 1-14 punktus pridėjimą į iš subjekto paimtą mėginį; ir
- komplekso koncentracijos, gautos tarp minėto antikūno ir bet kurių Aβ protofibrilių minėtame mėginyje, išmatavimą.

24. Antikūno pagal bet kurį iš 1-13 punktus arba kompozicijos pagal bet kurį iš 14-18 punktų

panaudojimas vaisto, skirto Alzhaimerio ligos gydymui, gamybai.

25. Antikūno pagal bet kurį iš 1-13 punktus arba kompozicijos pagal bet kurį iš 14-18 punktų panaudojimas vaisto, skirto Down'o sindromo, Lewybody demencijos arba vaskulinės demencijos gydymui, gamybai.

26. Antikūnas pagal bet kurį iš 1–13 punktų arba kompozicija pagal bet kurį iš 14-18 punktų, skirti panaudoti Alzhaimerio ligos gydymui.

27. Antikūnas pagal bet kurį iš 1–13 punktų arba kompozicija pagal bet kurį iš 14-18 punktų, skirti panaudoti Down'o sindromo, Lewybody demencijos arba vaskulinės demencijos gydymui.

2014 05 12

---

(11) **2004892**

(51) Int.Cl.

B32B 33/00	(2006.01)
D02G 3/02	(2006.01)
D03D 15/06	(2006.01)
D02G 3/04	(2006.01)
D03D 27/00	(2006.01)
D02G 3/22	(2006.01)
D03D 27/06	(2006.01)
D02G 3/38	(2006.01)
D03D 27/08	(2006.01)

(13) T

(54) Higroskopinės medžiagos, skirtos panaudoti siūlų ir tekstilės gaminių gamyboje

(46) 2013 07 25
Pakeista išradimo apibrėžtis, pakeitimo data

(57) 1. Kilpinis audinys, turintis medvilnės pagrindą ir ataudų siūlus ir pūkuotus siūlus, apimančius šiltame vandenyje tirpius pluoštus jo šerdyje ir vienas arba daugiau kitų pluoštų, apgaubiančių šiltame vandenyje tirpius pluoštus.

2. Audinys pagal 1 punktą, kur vandenyje tirpus pluoštas yra sudarytas iš polivinilo alkoholio.

3. Audinys pagal 1 punktą, kur vienas arba daugiau pūkuotų siūlų apima pluoštus, parinktus iš grupės, susidedančios iš medvilnės, medvilnės mišinių, šilko pluoštų, modalio pluoštų, akrilo pluoštų, medvilnės ir bambuko mišinių, medvilnės ir jūros dumblių mišinių pluoštų, medvilnės ir sidabro pluoštų mišinių ir medvilnės ir medžio anglies pluoštų mišinių.

4. Absorbuojančio kilpinio audinio gamybos būdas, apimantis:

(a) atrinkimą šiltame vandenyje tirpaus pluošto, skirto įterpti į pūkuotų siūlų šerdį ir vieną arba daugiau kitų pluoštų, skirtų apgaubti šiltame vandenyje tirpius pluoštus;

(b) įterpimą vandenyje tirpaus pluošto į pūkuotų siūlų šerdį ir vieną arba daugiau kitų pluoštų į pūkuotų siūlų apvalkalą;

(c) suaudimą pūkuotų siūlų su medvilnės pagrindu ir ataudų siūlais, kad susidarytų kilpinis audinys; ir

(d) išplovimą audinio, kad ištirptų vandenyje tirpūs pluoštai.

5. Būdas pagal 4 punktą, kur vienas arba daugiau kitų pūkuotų siūlų pluoštų yra parinkti iš grupės, susidedančios iš medvilnės, medvilnės mišinių, šilko pluoštų, modalio pluoštų, akrilo pluoštų, medvilnės ir bambuko mišinių, medvilnės ir jūros dumblių mišinių pluošto, medvilnės ir sidabro pluoštų mišinių ir medvilnės ir medžio anglies pluoštų mišinių.

6. Būdas pagal 5 punktą, kur vienas arba daugiau pūkuotų siūlų kitų pluoštų yra medvilnė.

7. Būdas pagal 4 punktą, kur (d) pakopa apima pluošto plovimą vandenyje, esant nuo maždaug 50 iki maždaug 120 °C temperatūrai.

8. Būdas pagal 4 punktą, kur vandenyje tirpūs pluoštai, skirti įterpti į pūkuotų siūlų šerdį, yra polivinilo alkoholio pluoštai.

9. Būdas pagal 8 punktą, kur polivinilo alkoholio pluoštai yra įterpiami į pūkuotų siūlų šerdį verpimo mašinoje.

10. Būdas pagal 8 punktą, kur polivinilo alkoholio pluoštai yra įterpiami į pūkuotų siūlų šerdį pusverpio mašinoje, kur polivinilo alkoholio pluoštai yra įterpiami į siūlų šerdį, panaudojant greičio rėmo gijų kreipiamąjį skriemulį pratempimo zonos padavimo gale.

2014 05 28

---

(11) **2109608**

(51) Int.Cl.

C07D 401/10	(2006.01)
A61K 31/4439	(2006.01)
A61P 35/00	(2006.01)
A61P 29/00	(2006.01)

(13) T

(54) Amidu pakeisti indazolai, kaip poli(ADP-ribozės) polimerazės (PARP) inhibitoriai

(73) MSD ITALIA S.r.l., Via Vitorchiano 151, 00189 Roma, IT

(46) 2011 07 25
Ankstesnis savininko pavadinimas/vardas, pavardė, adresas, valstybės kodas, pakeitimo data
Istituto di ricerche di Biologia Molecolare P. Angeletti S.R.L., Via Vitorchiano 151, CAP 00189 Rome, IT
2014 05 28

---

(11) **2161336**

(51) Int.Cl. ***C12N 15/09*** (2006.01)
C07K 16/28 (2006.01)
C12N 5/00 (2006.01)
C12P 21/08 (2006.01)
C12Q 1/02 (2006.01)

(13) T

(54) Žmogaus monikloniniai antikūnai, skirti užprogramuotai mirčiai 1 (PD-1) ir būdai, skirti vėžio gydymui, naudojant anti-PD-1 antikūnus vienus arba derinyje su kitais imunoterapiniai agentais

(73) ONO Pharmaceutical Co., Ltd., 1-5, Doshomachi 2-chome Chuo-ku, Osaka-shi, Osaka 541-8526, JP
Medarex, L.L.C., Route 206 and Province Line Road, Princeton, New Jersey 08540, US

(46) 2013 10 25
Ankstesnis savininko pavadinimas/vardas, pavardė, adresas, valstybės kodas, pakeitimo data
ONO Pharmaceutical Co., Ltd., 1-5, Doshomachi 2-chome Chuo-ku, Osaka-shi, Osaka 541-8526, JPMedarex, Inc., Route 206 & Province Line Road, Princeton, NJ 08543, US
2014 05 13

---

(11) **2310095**

(51) Int.Cl. ***A61P 31/14*** (2006.01)
A61K 38/07 (2006.01)
A61K 38/06 (2006.01)
A61K 38/08 (2006.01)
C07K 5/08 (2006.01)
C07K 5/10 (2006.01)
C07K 5/12 (2006.01)

(13) T

(54) Makrocikliniai chinoksalino junginiai kaip HCV NS3 proteazės inhibitoriai

(73) Merck Sharp & Dohme Corp., 126 East Lincoln Avenue, Rahway, NJ 07065-0907, US
MSD ITALIA S.r.l., Via Vitorchiano 151, 00189 Roma, IT

(46) 2013 02 25
Ankstesnis savininko pavadinimas/vardas, pavardė, adresas, valstybės kodas, pakeitimo data
Merck Sharp & Dohme Corp., 126 East Lincoln Avenue, Rahway, NJ 07065-0907, USIstituto di Ricerche di Biologia Molecolare P. Angeletti S.R.L., Via Vitorchiano 151 CAP, 00189 Roma, IT
2014 05 28

Europos patentų išplėtimo Lietuvos Respublikoje panaikinimas pagal Lietuvos Respublikos patentų įstatymo 75 straipsnį

(11) EPO paskelbimo numeris	Panaikinimo data
0770687	2013 10 28
0863897	2013 11 05
1011343	2013 11 03
1133277	2013 11 22
1226125	2013 10 27
1230373	2013 11 10
1328277	2013 10 26
1333840	2013 11 16
1337159	2013 11 09
1369115	2013 10 29
1430973	2013 11 18
1446124	2013 11 06
1454029	2013 11 14
1472209	2013 11 05
1510213	2013 11 09
1583541	2013 11 20
1686999	2013 11 15
1704234	2013 11 22
1727795	2013 11 19

Europos patentai, laikomi negaliojančiais pagal Lietuvos Respublikos patentų įstatymo 71 straipsnio 5 dalį

(11) EPO paskelbimo numeris	Pripažinimo negaliojančiu data
1037926	2014 01 15
1239541	2014 01 08
1250323	2014 01 01
1451292	2014 01 29
1457496	2014 01 15
1512005	2014 01 29
1532823	2014 01 22
1546064	2014 01 15
1565160	2014 01 22
1572681	2014 01 22
1617856	2014 01 15
1620391	2014 01 15
1636192	2014 01 15
1654312	2014 01 15
1660323	2014 01 08
1677597	2014 01 08
1677834	2014 01 08
1696820	2014 01 15
1725249	2014 01 08
1996680	2014 01 22
2062977	2014 01 08
2189448	2014 01 29

Europos patentai,
pripažinti negaliojančiais
pagal Lietuvos Respublikos
patentų įstatymo 71 ir 79 straipsnius

(11) EPO paskelbimo numeris	Pripažinimo negaliojančiu data
1783161	2013 12 17

Europos patentų galiojimo Lietuvos Respublikoje panaikinimas pagal Lietuvos Respublikos patentų įstatymo 81 straipsnį

(11) EPO paskelbimo numeris	Panaikinimo data
1809382	2013 11 09
1937919	2013 11 20
1945631	2013 10 26
1948666	2013 11 15
1951296	2013 11 01
1951299	2013 11 06
1951300	2013 11 06
1951724	2013 11 15
1957104	2013 11 06
1991509	2013 11 10
2049614	2013 11 03
2055222	2013 10 29
2062704	2013 11 22
2086939	2013 10 31
2094694	2013 11 13
2104674	2013 11 15
2120919	2013 11 16
2184141	2013 10 29
2214980	2013 11 19
2235301	2013 10 29

Europos patentai,
laikomi ab initio negaliojančiais
pagal Lietuvos Respublikos
patentų įstatymo 79 straipsnio 5 dalį

(11) EPO paskelbimo numeris	Pripažinimo negaliojančiu data	(11) EPO paskelbimo numeris	Pripažinimo negaliojančiu data
1544472	2014 01 22	1638355	2014 01 29
1557974	2014 01 01	1640237	2014 01 01
1560315	2014 01 01	1642846	2014 01 01
1564341	2014 01 01	1643522	2014 01 08
1571403	2014 01 22	1653310	2014 01 08
1571428	2014 01 08	1653322	2014 01 01
1574484	2014 01 15	1657465	2014 01 15
1575316	2014 01 29	1659054	2014 01 08
1580122	2014 01 29	1661667	2014 01 08
1582837	2014 01 01	1662050	2014 01 29
1591245	2014 01 29	1667235	2014 01 15
1595577	2014 01 15	1669543	2014 01 08
1596488	2014 01 01	1672545	2014 01 15
1600695	2014 01 01	1674356	2014 01 22
1608106	2014 01 29	1674743	2014 01 22
1611805	2014 01 01	1676518	2014 01 22
1612363	2014 01 01	1681345	2014 01 01
1616848	2014 01 22	1685954	2014 01 29
1623891	2014 01 29	1688508	2014 01 01
1623958	2014 01 01	1689227	2014 01 15
1625891	2014 01 08	1690624	2014 01 01
1625914	2014 01 01	1690931	2014 01 22
1629911	2014 01 08	1693705	2014 01 22
1634624	2014 01 08	1694227	2014 01 22

(11) EPO paskelbimo numeris	Pripažinimo negaliojančiu data
1694649	2014 01 22
1696831	2014 01 15
1696867	2014 01 15
1697428	2014 01 15
1697432	2014 01 15
1699449	2014 01 22
1699840	2014 01 22
1700151	2014 01 22
1700422	2014 01 22
1700437	2014 01 15
1703698	2014 01 22
1708627	2014 01 08
1708674	2014 01 22
1709195	2014 01 22
1709338	2014 01 08
1710851	2014 01 08
1712019	2014 01 15
1712913	2014 01 15
1713972	2014 01 01
1713973	2014 01 01
1714431	2014 01 22
1714728	2014 01 08
1716289	2014 01 29
1720972	2014 01 08
1723139	2014 01 01
1723298	2014 01 08

(11) EPO paskelbimo numeris	Pripažinimo negaliojančiu data
1724538	2014 01 08
1725191	2014 01 15
1725288	2014 01 01
1725839	2014 01 08
1726012	2014 01 01
1726013	2014 01 01
1726348	2014 01 01
1727272	2014 01 15
1727603	2014 01 15
1727627	2014 01 01
1727676	2014 01 22
1728547	2014 01 01
1729546	2014 01 22
1730531	2014 01 15
1732390	2014 01 01
1733093	2014 01 22
1735041	2014 01 22
1735192	2014 01 29
1735559	2014 01 15
1735591	2014 01 22
1736471	2014 01 08
1737502	2014 01 15
1737669	2014 01 15
1737795	2014 01 15
1739147	2014 01 01
1740069	2014 01 08

(11) EPO paskelbimo numeris	Pripažinimo negaliojančiu data	(11) EPO paskelbimo numeris	Pripažinimo negaliojančiu data
1740199	2014 01 01	1755383	2014 01 15
1740623	2014 01 01	1755437	2014 01 08
1740728	2014 01 22	1755461	2014 01 01
1741070	2014 01 08	1756186	2014 01 22
1741706	2014 01 22	1756265	2014 01 22
1741815	2014 01 08	1756550	2014 01 01
1742581	2014 01 15	1759450	2014 01 08
1742749	2014 01 15	1762410	2014 01 01
1742760	2014 01 22	1764888	2014 01 15
1743525	2014 01 01	1765735	2014 01 22
1745079	2014 01 22	1765866	2014 01 08
1745244	2014 01 22	1767995	2014 01 22
1745403	2014 01 01	1768280	2014 01 01
1745786	2014 01 01	1769361	2014 01 15
1745860	2014 01 15	1769543	2014 01 22
1747027	2014 01 08	1769599	2014 01 15
1747136	2014 01 15	1771623	2014 01 08
1747216	2014 01 08	1771829	2014 01 15
1748736	2014 01 29	1772728	2014 01 15
1749129	2014 01 01	1773427	2014 01 15
1751581	2014 01 15	1774669	2014 01 22
1751954	2014 01 29	1775832	2014 01 08
1753288	2014 01 01	1776301	2014 01 01
1753419	2014 01 15	1778055	2014 01 15
1753872	2014 01 29	1778344	2014 01 08
1755000	2014 01 01	1778547	2014 01 01

(11) EPO paskelbimo numeris	Pripažinimo negaliojančiu data	(11) EPO paskelbimo numeris	Pripažinimo negaliojančiu data
1778661	2014 01 22	1795601	2014 01 22
1778754	2014 01 15	1796037	2014 01 29
1779951	2014 01 22	1796750	2014 01 08
1781321	2014 01 08	1797274	2014 01 01
1781736	2014 01 01	1797691	2014 01 22
1781986	2014 01 15	1799894	2014 01 22
1782784	2014 01 01	1800194	2014 01 08
1784465	2014 01 08	1800254	2014 01 01
1785349	2014 01 15	1800328	2014 01 01
1785621	2014 01 01	1803552	2014 01 22
1786866	2014 01 22	1803915	2014 01 08
1787494	2014 01 08	1806976	2014 01 29
1787993	2014 01 29	1807004	2014 01 08
1788628	2014 01 22	1807347	2014 01 22
1789077	2014 01 22	1808191	2014 01 01
1789855	2014 01 22	1809880	2014 01 08
1790012	2014 01 08	1810084	2014 01 15
1790432	2014 01 08	1810455	2014 01 15
1790637	2014 01 29	1811551	2014 01 08
1791243	2014 01 08	1812022	2014 01 15
1791586	2014 01 15	1812744	2014 01 08
1792729	2014 01 08	1813045	2014 01 01
1793842	2014 01 01	1814562	2014 01 08
1794407	2014 01 29	1814579	2014 01 08
1794535	2014 01 08	1814750	2014 01 08
1794620	2014 01 01	1814753	2014 01 08

(11) EPO paskelbimo numeris	Pripažinimo negaliojančiu data	(11) EPO paskelbimo numeris	Pripažinimo negaliojančiu data
1814761	2014 01 15	1827382	2014 01 22
1814862	2014 01 15	1827434	2014 01 15
1815058	2014 01 29	1829434	2014 01 29
1815096	2014 01 08	1829919	2014 01 22
1815444	2014 01 01	1829930	2014 01 29
1815594	2014 01 08	1830138	2014 01 22
1818524	2014 01 08	1830222	2014 01 29
1818567	2014 01 08	1830223	2014 01 15
1818982	2014 01 01	1831852	2014 01 01
1819092	2014 01 08	1832418	2014 01 15
1819770	2014 01 08	1833006	2014 01 08
1819821	2014 01 08	1834760	2014 01 15
1820072	2014 01 22	1834952	2014 01 01
1820248	2014 01 22	1835989	2014 01 15
1820647	2014 01 15	1837709	2014 01 22
1821120	2014 01 22	1837842	2014 01 22
1824355	2014 01 08	1838254	2014 01 01
1824424	2014 01 22	1839860	2014 01 15
1824620	2014 01 15	1841390	2014 01 29
1824665	2014 01 08	1842392	2014 01 01
1825717	2014 01 08	1843476	2014 01 08
1825981	2014 01 22	1843797	2014 01 22
1826218	2014 01 01	1843803	2014 01 08
1826455	2014 01 15	1843901	2014 01 08
1826795	2014 01 29	1844090	2014 01 22
1827228	2014 01 01	1844563	2014 01 15

(11) EPO paskelbimo numeris	Pripažinimo negaliojančiu data	(11) EPO paskelbimo numeris	Pripažinimo negaliojančiu data
1845688	2014 01 29	1862230	2014 01 08
1846074	2014 01 22	1862976	2014 01 01
1846297	2014 01 08	1864409	2014 01 15
1846766	2014 01 01	1864485	2014 01 22
1847897	2014 01 29	1865925	2014 01 01
1847898	2014 01 22	1866792	2014 01 01
1850664	2014 01 22	1866929	2014 01 29
1851200	2014 01 15	1868348	2014 01 15
1851475	2014 01 01	1868633	2014 01 22
1851892	2014 01 08	1869392	2014 01 15
1852407	2014 01 01	1869485	2014 01 01
1852617	2014 01 15	1870247	2014 01 01
1853530	2014 01 01	1870552	2014 01 01
1854271	2014 01 22	1870717	2014 01 08
1855605	2014 01 08	1870989	2014 01 01
1856039	2014 01 01	1870991	2014 01 15
1856111	2014 01 29	1871598	2014 01 01
1856187	2014 01 22	1871729	2014 01 15
1857215	2014 01 08	1872039	2014 01 29
1857897	2014 01 15	1872099	2014 01 15
1858475	2014 01 22	1872167	2014 01 15
1859812	2014 01 01	1874221	2014 01 01
1860233	2014 01 22	1874441	2014 01 01
1860258	2014 01 15	1875835	2014 01 01
1861135	2014 01 01	1876683	2014 01 29
1861245	2014 01 29	1876728	2014 01 01

(11) EPO paskelbimo numeris	Pripažinimo negaliojančiu data	(11) EPO paskelbimo numeris	Pripažinimo negaliojančiu data
1877454	2014 01 22	1891528	2014 01 01
1878246	2014 01 15	1891581	2014 01 08
1879092	2014 01 15	1892920	2014 01 08
1879446	2014 01 08	1892975	2014 01 15
1879908	2014 01 08	1893098	2014 01 15
1881104	2014 01 15	1893318	2014 01 22
1881172	2014 01 15	1893919	2014 01 08
1881975	2014 01 08	1896754	2014 01 22
1882325	2014 01 22	1897014	2014 01 15
1883303	2014 01 15	1897164	2014 01 01
1883434	2014 01 22	1897396	2014 01 01
1883863	2014 01 22	1897807	2014 01 29
1884042	2014 01 22	1898173	2014 01 15
1884065	2014 01 01	1898475	2014 01 08
1885714	2014 01 15	1898773	2014 01 08
1886288	2014 01 08	1899998	2014 01 08
1886669	2014 01 22	1901900	2014 01 08
1887059	2014 01 08	1902276	2014 01 08
1887597	2014 01 08	1902439	2014 01 08
1888211	2014 01 08	1904031	2014 01 08
1888842	2014 01 22	1904144	2014 01 01
1889461	2014 01 22	1904622	2014 01 08
1890221	2014 01 15	1904777	2014 01 01
1890325	2014 01 01	1904948	2014 01 22
1890628	2014 01 01	1906095	2014 01 22
1891400	2014 01 08	1906345	2014 01 01

(11) EPO paskelbimo numeris	Pripažinimo negaliojančiu data	(11) EPO paskelbimo numeris	Pripažinimo negaliojančiu data
1907045	2014 01 08	1915193	2014 01 15
1907425	2014 01 08	1915390	2014 01 15
1907492	2014 01 08	1916232	2014 01 15
1907888	2014 01 08	1917071	2014 01 08
1908159	2014 01 08	1917252	2014 01 01
1908803	2014 01 01	1917345	2014 01 01
1908829	2014 01 08	1918125	2014 01 22
1909676	2014 01 15	1918151	2014 01 22
1909678	2014 01 08	1918599	2014 01 22
1910082	2014 01 22	1919471	2014 01 08
1910242	2014 01 22	1919904	2014 01 08
1910257	2014 01 01	1920512	2014 01 22
1910579	2014 01 15	1920535	2014 01 08
1910831	2014 01 08	1920677	2014 01 08
1911054	2014 01 08	1920890	2014 01 08
1911105	2014 01 08	1921624	2014 01 08
1912381	2014 01 15	1922035	2014 01 22
1912653	2014 01 01	1922180	2014 01 08
1912818	2014 01 01	1922550	2014 01 01
1912929	2014 01 08	1923346	2014 01 22
1913661	2014 01 15	1923720	2014 01 08
1913722	2014 01 22	1924731	2014 01 08
1914200	2014 01 08	1924863	2014 01 15
1914364	2014 01 15	1926333	2014 01 08
1914657	2014 01 08	1926401	2014 01 15
1914732	2014 01 15	1926530	2014 01 08

(11) EPO paskelbimo numeris	Pripažinimo negaliojančiu data	(11) EPO paskelbimo numeris	Pripažinimo negaliojančiu data
1927653	2014 01 01	1943460	2014 01 22
1928079	2014 01 15	1943751	2014 01 29
1928186	2014 01 29	1945186	2014 01 22
1928207	2014 01 01	1945283	2014 01 22
1928384	2014 01 22	1946257	2014 01 15
1928820	2014 01 29	1946404	2014 01 01
1928910	2014 01 15	1946502	2014 01 29
1928951	2014 01 08	1947955	2014 01 08
1929733	2014 01 29	1948061	2014 01 01
1930349	2014 01 15	1948108	2014 01 15
1930462	2014 01 01	1948296	2014 01 15
1931155	2014 01 01	1948301	2014 01 08
1931523	2014 01 15	1948356	2014 01 15
1931616	2014 01 29	1948785	2014 01 15
1932841	2014 01 01	1949199	2014 01 22
1935461	2014 01 22	1949309	2014 01 15
1935594	2014 01 22	1949311	2014 01 15
1937594	2014 01 29	1949351	2014 01 22
1937884	2014 01 01	1949364	2014 01 08
1939258	2014 01 22	1949437	2014 01 01
1940461	2014 01 08	1949517	2014 01 08
1940589	2014 01 22	1949643	2014 01 08
1941312	2014 01 08	1950129	2014 01 08
1942965	2014 01 01	1950784	2014 01 01
1943083	2014 01 15	1951144	2014 01 08
1943428	2014 01 22	1951608	2014 01 08

(11) EPO paskelbimo numeris	Pripažinimo negaliojančiu data	(11) EPO paskelbimo numeris	Pripažinimo negaliojančiu data
1952056	2014 01 22	1959989	2014 01 01
1952342	2014 01 08	1960072	2014 01 08
1952585	2014 01 08	1960338	2014 01 15
1953287	2014 01 15	1960363	2014 01 22
1953878	2014 01 08	1960475	2014 01 08
1953880	2014 01 01	1961117	2014 01 22
1954352	2014 01 15	1961157	2014 01 22
1954430	2014 01 15	1962123	2014 01 08
1954490	2014 01 15	1962167	2014 01 15
1954594	2014 01 08	1962498	2014 01 08
1954687	2014 01 08	1962774	2014 01 01
1954808	2014 01 01	1963185	2014 01 22
1954836	2014 01 08	1963555	2014 01 01
1954880	2014 01 15	1965689	2014 01 22
1955370	2014 01 08	1966168	2014 01 01
1955413	2014 01 08	1966172	2014 01 08
1955937	2014 01 22	1966287	2014 01 22
1956345	2014 01 08	1966451	2014 01 01
1956609	2014 01 22	1966544	2014 01 08
1956914	2014 01 08	1966910	2014 01 15
1957050	2014 01 01	1967244	2014 01 22
1957077	2014 01 22	1967268	2014 01 01
1957115	2014 01 15	1967438	2014 01 29
1957174	2014 01 08	1967550	2014 01 22
1958051	2014 01 01	1967891	2014 01 08
1959192	2014 01 01	1968250	2014 01 15

(11) EPO paskelbimo numeris	Pripažinimo negaliojančiu data	(11) EPO paskelbimo numeris	Pripažinimo negaliojančiu data
1968607	2014 01 15	1979276	2014 01 08
1968915	2014 01 22	1979549	2014 01 08
1969128	2014 01 22	1979839	2014 01 08
1969405	2014 01 15	1980037	2014 01 01
1970202	2014 01 08	1980328	2014 01 15
1970241	2014 01 29	1980782	2014 01 15
1970577	2014 01 01	1981053	2014 01 29
1970631	2014 01 01	1981066	2014 01 22
1971429	2014 01 29	1981451	2014 01 08
1971615	2014 01 01	1981556	2014 01 01
1972693	2014 01 15	1981603	2014 01 15
1974345	2014 01 01	1982053	2014 01 15
1975144	2014 01 08	1982413	2014 01 08
1975644	2014 01 01	1982553	2014 01 22
1976082	2014 01 15	1982640	2014 01 15
1976359	2014 01 08	1983262	2014 01 08
1976560	2014 01 08	1984360	2014 01 15
1977470	2014 01 22	1985525	2014 01 29
1977521	2014 01 15	1985670	2014 01 08
1977551	2014 01 01	1985956	2014 01 01
1977671	2014 01 15	1986947	2014 01 01
1978460	2014 01 22	1987021	2014 01 22
1978654	2014 01 08	1988802	2014 01 08
1978666	2014 01 22	1989134	2014 01 08
1978851	2014 01 01	1989439	2014 01 15
1979061	2014 01 15	1989835	2014 01 01

(11) EPO paskelbimo numeris	Pripažinimo negaliojančiu data	(11) EPO paskelbimo numeris	Pripažinimo negaliojančiu data
1990605	2014 01 22	2004446	2014 01 01
1991076	2014 01 15	2004784	2014 01 08
1991191	2014 01 15	2004800	2014 01 15
1991706	2014 01 15	2005624	2014 01 15
1991800	2014 01 01	2005697	2014 01 29
1992042	2014 01 15	2005968	2014 01 22
1992510	2014 01 08	2006683	2014 01 29
1993357	2014 01 22	2006770	2014 01 01
1994392	2014 01 08	2006912	2014 01 22
1994666	2014 01 15	2007440	2014 01 08
1995475	2014 01 08	2007448	2014 01 22
1995582	2014 01 22	2007659	2014 01 29
1995987	2014 01 01	2007681	2014 01 29
1996061	2014 01 22	2008054	2014 01 08
1996970	2014 01 01	2008240	2014 01 08
1997358	2014 01 01	2008391	2014 01 15
1998064	2014 01 29	2008408	2014 01 15
1998666	2014 01 01	2009256	2014 01 15
1999292	2014 01 22	2010226	2014 01 15
2001688	2014 01 15	2010234	2014 01 15
2003356	2014 01 29	2010235	2014 01 15
2003405	2014 01 01	2010276	2014 01 22
2003450	2014 01 15	2010399	2014 01 08
2003458	2014 01 01	2010433	2014 01 08
2004199	2014 01 22	2011240	2014 01 01
2004263	2014 01 29	2012009	2014 01 01

(11) EPO paskelbimo numeris	Pripažinimo negaliojančiu data	(11) EPO paskelbimo numeris	Pripažinimo negaliojančiu data
2013017	2014 01 01	2020460	2014 01 29
2013020	2014 01 01	2020586	2014 01 15
2013338	2014 01 01	2021187	2014 01 08
2014027	2014 01 01	2021362	2014 01 08
2014399	2014 01 22	2021461	2014 01 22
2014547	2014 01 15	2021691	2014 01 08
2014824	2014 01 29	2021938	2014 01 01
2015523	2014 01 08	2022521	2014 01 01
2015929	2014 01 22	2023225	2014 01 15
2015977	2014 01 15	2023715	2014 01 08
2016089	2014 01 15	2025579	2014 01 08
2016733	2014 01 22	2025580	2014 01 08
2017158	2014 01 08	2026946	2014 01 08
2017167	2014 01 01	2027009	2014 01 15
2017174	2014 01 15	2027186	2014 01 15
2017531	2014 01 01	2027432	2014 01 01
2017615	2014 01 22	2027728	2014 01 22
2017766	2014 01 22	2028718	2014 01 15
2018327	2014 01 01	2028997	2014 01 08
2018337	2014 01 22	2029991	2014 01 08
2018647	2014 01 01	2030151	2014 01 22
2018673	2014 01 08	2030801	2014 01 08
2018729	2014 01 15	2032129	2014 01 29
2018958	2014 01 15	2032243	2014 01 01
2019738	2014 01 01	2032306	2014 01 22
2019786	2014 01 08	2032450	2014 01 08

(11) EPO paskelbimo numeris	Pripažinimo negaliojančiu data	(11) EPO paskelbimo numeris	Pripažinimo negaliojančiu data
2032607	2014 01 22	2042203	2014 01 15
2032978	2014 01 29	2043118	2014 01 15
2034179	2014 01 22	2043236	2014 01 01
2034464	2014 01 22	2043379	2014 01 22
2035024	2014 01 08	2043820	2014 01 01
2035517	2014 01 01	2044010	2014 01 08
2035585	2014 01 01	2044150	2014 01 15
2035625	2014 01 22	2044282	2014 01 01
2035755	2014 01 01	2045014	2014 01 15
2036486	2014 01 15	2045292	2014 01 22
2036649	2014 01 08	2045519	2014 01 08
2036672	2014 01 15	2045571	2014 01 08
2036880	2014 01 22	2046093	2014 01 01
2037335	2014 01 08	2046173	2014 01 22
2037577	2014 01 15	2046184	2014 01 15
2037694	2014 01 15	2046289	2014 01 29
2037869	2014 01 15	2046633	2014 01 08
2037901	2014 01 08	2046949	2014 01 15
2038407	2014 01 08	2046970	2014 01 08
2039054	2014 01 08	2047183	2014 01 15
2039110	2014 01 22	2047330	2014 01 22
2039332	2014 01 01	2048815	2014 01 08
2039910	2014 01 01	2048993	2014 01 22
2041180	2014 01 29	2049929	2014 01 08
2041601	2014 01 22	2049964	2014 01 15
2041942	2014 01 29	2050090	2014 01 01

(11) EPO paskelbimo numeris	Pripažinimo negaliojančiu data	(11) EPO paskelbimo numeris	Pripažinimo negaliojančiu data
2050917	2014 01 29	2058424	2014 01 01
2051491	2014 01 15	2058565	2014 01 22
2052083	2014 01 08	2058720	2014 01 08
2053009	2014 01 15	2058892	2014 01 22
2053123	2014 01 15	2059198	2014 01 15
2053818	2014 01 15	2059522	2014 01 08
2053862	2014 01 29	2059781	2014 01 22
2054153	2014 01 22	2059941	2014 01 01
2054172	2014 01 22	2060225	2014 01 15
2054516	2014 01 08	2060308	2014 01 01
2054552	2014 01 08	2060355	2014 01 08
2054649	2014 01 22	2060710	2014 01 08
2054978	2014 01 01	2061308	2014 01 22
2055043	2014 01 01	2061617	2014 01 15
2055348	2014 01 15	2061878	2014 01 08
2055747	2014 01 15	2062086	2014 01 08
2056295	2014 01 01	2062191	2014 01 29
2056736	2014 01 22	2062267	2014 01 01
2056787	2014 01 22	2062310	2014 01 22
2056826	2014 01 08	2062570	2014 01 15
2056900	2014 01 15	2062668	2014 01 01
2057729	2014 01 01	2063142	2014 01 08
2057766	2014 01 15	2063618	2014 01 08
2057952	2014 01 29	2063725	2014 01 01
2058015	2014 01 08	2064115	2014 01 22
2058367	2014 01 15	2064356	2014 01 01

(11) EPO paskelbimo numeris	Pripažinimo negaliojančiu data	(11) EPO paskelbimo numeris	Pripažinimo negaliojančiu data
2064474	2014 01 01	2071940	2014 01 29
2064480	2014 01 15	2072146	2014 01 01
2065176	2014 01 01	2072198	2014 01 08
2065213	2014 01 08	2072534	2014 01 29
2065546	2014 01 22	2072537	2014 01 29
2065708	2014 01 01	2073074	2014 01 15
2065962	2014 01 08	2073909	2014 01 22
2066382	2014 01 01	2074435	2014 01 08
2067009	2014 01 15	2074475	2014 01 08
2067143	2014 01 08	2075079	2014 01 08
2067157	2014 01 22	2075118	2014 01 22
2067199	2014 01 08	2075463	2014 01 08
2068711	2014 01 15	2075524	2014 01 22
2068890	2014 01 08	2075553	2014 01 08
2068959	2014 01 01	2075666	2014 01 22
2069092	2014 01 22	2075891	2014 01 01
2069141	2014 01 08	2076065	2014 01 22
2069934	2014 01 22	2076276	2014 01 22
2070090	2014 01 08	2076519	2014 01 15
2070174	2014 01 08	2076734	2014 01 29
2070585	2014 01 01	2077224	2014 01 22
2070861	2014 01 15	2077673	2014 01 22
2071102	2014 01 15	2077763	2014 01 29
2071115	2014 01 08	2077932	2014 01 22
2071157	2014 01 15	2077971	2014 01 08
2071685	2014 01 22	2078161	2014 01 01

(11) EPO paskelbimo numeris	Pripažinimo negaliojančiu data	(11) EPO paskelbimo numeris	Pripažinimo negaliojančiu data
2078440	2014 01 08	2084695	2014 01 01
2078442	2014 01 08	2084886	2014 01 22
2078673	2014 01 22	2085199	2014 01 15
2079091	2014 01 29	2085666	2014 01 22
2079466	2014 01 15	2085813	2014 01 01
2080403	2014 01 01	2085981	2014 01 08
2080774	2014 01 15	2086189	2014 01 01
2081052	2014 01 15	2086326	2014 01 08
2081269	2014 01 01	2086498	2014 01 08
2081502	2014 01 01	2086504	2014 01 08
2081564	2014 01 01	2086638	2014 01 08
2081952	2014 01 22	2087038	2014 01 01
2082086	2014 01 15	2087153	2014 01 29
2082119	2014 01 01	2087542	2014 01 22
2082225	2014 01 01	2087949	2014 01 22
2082973	2014 01 08	2088176	2014 01 29
2083097	2014 01 08	2088243	2014 01 15
2083483	2014 01 08	2088441	2014 01 15
2083511	2014 01 22	2088763	2014 01 01
2083760	2014 01 15	2088942	2014 01 15
2083898	2014 01 08	2089097	2014 01 22
2084079	2014 01 08	2089121	2014 01 08
2084196	2014 01 22	2089138	2014 01 15
2084255	2014 01 22	2089282	2014 01 08
2084315	2014 01 08	2089291	2014 01 08
2084421	2014 01 01	2089388	2014 01 29

(11) EPO paskelbimo numeris	Pripažinimo negaliojančiu data	(11) EPO paskelbimo numeris	Pripažinimo negaliojančiu data
2089520	2014 01 08	2094566	2014 01 08
2089566	2014 01 22	2094849	2014 01 08
2089905	2014 01 22	2094852	2014 01 22
2090022	2014 01 15	2094905	2014 01 15
2090711	2014 01 29	2094974	2014 01 08
2090871	2014 01 22	2095296	2014 01 01
2091077	2014 01 29	2095449	2014 01 08
2091196	2014 01 01	2095879	2014 01 01
2091214	2014 01 22	2095924	2014 01 15
2091852	2014 01 01	2096143	2014 01 29
2091945	2014 01 15	2096188	2014 01 29
2092060	2014 01 22	2096923	2014 01 22
2092332	2014 01 15	2097274	2014 01 08
2092367	2014 01 22	2097916	2014 01 22
2092547	2014 01 22	2097980	2014 01 08
2092707	2014 01 01	2098385	2014 01 08
2093490	2014 01 08	2098526	2014 01 15
2093517	2014 01 15	2099583	2014 01 15
2093538	2014 01 08	2099807	2014 01 01
2093631	2014 01 08	2100090	2014 01 22
2093893	2014 01 15	2100349	2014 01 01
2093932	2014 01 22	2100350	2014 01 01
2094112	2014 01 08	2100358	2014 01 08
2094145	2014 01 01	2100590	2014 01 01
2094179	2014 01 08	2100715	2014 01 15
2094190	2014 01 22	2101376	2014 01 08

(11) EPO paskelbimo numeris	Pripažinimo negaliojančiu data	(11) EPO paskelbimo numeris	Pripažinimo negaliojančiu data
2101430	2014 01 15	2110184	2014 01 08
2101626	2014 01 08	2110230	2014 01 29
2101887	2014 01 08	2111068	2014 01 01
2102175	2014 01 22	2111788	2014 01 08
2102305	2014 01 22	2112095	2014 01 22
2102789	2014 01 01	2112482	2014 01 01
2103017	2014 01 08	2112698	2014 01 08
2103380	2014 01 15	2113292	2014 01 08
2104486	2014 01 29	2113677	2014 01 01
2105055	2014 01 22	2114049	2014 01 22
2105140	2014 01 22	2114187	2014 01 22
2105230	2014 01 15	2114309	2014 01 01
2105800	2014 01 01	2114312	2014 01 08
2106353	2014 01 08	2114889	2014 01 22
2106623	2014 01 01	2114947	2014 01 08
2106977	2014 01 08	2115114	2014 01 15
2107267	2014 01 15	2115310	2014 01 01
2107573	2014 01 15	2115351	2014 01 08
2107702	2014 01 01	2115478	2014 01 22
2107968	2014 01 08	2115797	2014 01 01
2108310	2014 01 22	2116053	2014 01 08
2108424	2014 01 08	2116309	2014 01 22
2109379	2014 01 15	2116321	2014 01 08
2109381	2014 01 15	2116382	2014 01 01
2110132	2014 01 22	2116891	2014 01 01
2110135	2014 01 01	2116904	2014 01 22

(11) EPO paskelbimo numeris	Pripažinimo negaliojančiu data	(11) EPO paskelbimo numeris	Pripažinimo negaliojančiu data
2117005	2014 01 22	2123266	2014 01 15
2117476	2014 01 22	2123344	2014 01 22
2117650	2014 01 08	2123582	2014 01 22
2117968	2014 01 15	2123759	2014 01 15
2118069	2014 01 01	2124280	2014 01 01
2118255	2014 01 22	2124483	2014 01 08
2119162	2014 01 08	2124829	2014 01 15
2119349	2014 01 15	2124961	2014 01 15
2119796	2014 01 15	2125007	2014 01 08
2119856	2014 01 01	2125158	2014 01 15
2119902	2014 01 01	2125358	2014 01 29
2119956	2014 01 22	2125460	2014 01 08
2120917	2014 01 22	2125532	2014 01 08
2120987	2014 01 15	2125903	2014 01 15
2120991	2014 01 29	2125914	2014 01 22
2121366	2014 01 01	2125934	2014 01 01
2121617	2014 01 22	2126888	2014 01 01
2121665	2014 01 22	2127050	2014 01 22
2121892	2014 01 29	2127476	2014 01 01
2122021	2014 01 08	2127583	2014 01 22
2122197	2014 01 15	2127625	2014 01 01
2122220	2014 01 29	2127758	2014 01 08
2122518	2014 01 15	2127842	2014 01 29
2122784	2014 01 15	2128122	2014 01 22
2122918	2014 01 22	2128853	2014 01 22
2123206	2014 01 15	2128999	2014 01 22

(11) EPO paskelbimo numeris	Pripažinimo negaliojančiu data	(11) EPO paskelbimo numeris	Pripažinimo negaliojančiu data
2129302	2014 01 15	2134599	2014 01 22
2129476	2014 01 29	2134805	2014 01 08
2129560	2014 01 22	2134836	2014 01 08
2129781	2014 01 22	2134837	2014 01 01
2130000	2014 01 15	2134850	2014 01 29
2130512	2014 01 08	2134891	2014 01 08
2130626	2014 01 08	2135503	2014 01 22
2130725	2014 01 01	2135557	2014 01 01
2131008	2014 01 08	2135677	2014 01 01
2131263	2014 01 08	2135734	2014 01 08
2131542	2014 01 01	2136545	2014 01 08
2131614	2014 01 01	2136766	2014 01 15
2131645	2014 01 08	2137259	2014 01 29
2131871	2014 01 08	2137725	2014 01 08
2132332	2014 01 22	2137744	2014 01 29
2132358	2014 01 01	2137807	2014 01 29
2132382	2014 01 15	2137902	2014 01 15
2132876	2014 01 15	2138028	2014 01 01
2132937	2014 01 08	2138540	2014 01 22
2133017	2014 01 08	2138545	2014 01 08
2133186	2014 01 22	2139401	2014 01 08
2133330	2014 01 01	2139462	2014 01 22
2133398	2014 01 15	2139606	2014 01 08
2133865	2014 01 08	2139670	2014 01 29
2133943	2014 01 01	2139679	2014 01 01
2134448	2014 01 01	2139696	2014 01 08

(11) EPO paskelbimo numeris	Pripažinimo negaliojančiu data	(11) EPO paskelbimo numeris	Pripažinimo negaliojančiu data
2139865	2014 01 01	2146623	2014 01 08
2139974	2014 01 15	2146882	2014 01 08
2140030	2014 01 08	2146944	2014 01 22
2140274	2014 01 15	2146965	2014 01 01
2140279	2014 01 15	2147072	2014 01 01
2140837	2014 01 08	2147089	2014 01 22
2141119	2014 01 22	2147102	2014 01 15
2141191	2014 01 15	2147429	2014 01 01
2141944	2014 01 01	2147472	2014 01 08
2142198	2014 01 22	2147798	2014 01 01
2142202	2014 01 15	2148188	2014 01 08
2143815	2014 01 08	2148360	2014 01 22
2143904	2014 01 15	2148466	2014 01 15
2144004	2014 01 22	2148779	2014 01 15
2144325	2014 01 08	2148969	2014 01 01
2144372	2014 01 01	2149191	2014 01 08
2144544	2014 01 22	2149495	2014 01 22
2144607	2014 01 08	2149667	2014 01 08
2145033	2014 01 01	2149828	2014 01 08
2145191	2014 01 01	2149961	2014 01 29
2145357	2014 01 15	2150581	2014 01 01
2145946	2014 01 08	2150980	2014 01 08
2146044	2014 01 01	2150999	2014 01 08
2146175	2014 01 15	2151058	2014 01 08
2146352	2014 01 08	2151122	2014 01 22
2146443	2014 01 22	2151167	2014 01 22

(11) EPO paskelbimo numeris	Pripažinimo negaliojančiu data	(11) EPO paskelbimo numeris	Pripažinimo negaliojančiu data
2151658	2014 01 15	2157170	2014 01 15
2151689	2014 01 22	2157395	2014 01 08
2152360	2014 01 08	2157532	2014 01 08
2152516	2014 01 08	2157591	2014 01 22
2152554	2014 01 08	2157610	2014 01 29
2152745	2014 01 08	2157638	2014 01 15
2153444	2014 01 01	2158217	2014 01 15
2153648	2014 01 01	2158328	2014 01 01
2153778	2014 01 29	2158593	2014 01 15
2153838	2014 01 08	2158624	2014 01 08
2154019	2014 01 08	2158651	2014 01 15
2154184	2014 01 08	2158990	2014 01 08
2154587	2014 01 22	2159413	2014 01 08
2154849	2014 01 08	2159830	2014 01 08
2154850	2014 01 08	2160166	2014 01 01
2154858	2014 01 22	2160203	2014 01 08
2154915	2014 01 15	2160624	2014 01 08
2155508	2014 01 22	2160659	2014 01 22
2155552	2014 01 22	2161360	2014 01 15
2155977	2014 01 08	2161428	2014 01 15
2156037	2014 01 08	2161531	2014 01 29
2156199	2014 01 08	2161532	2014 01 01
2156217	2014 01 01	2162374	2014 01 08
2157010	2014 01 15	2162384	2014 01 15
2157048	2014 01 08	2162666	2014 01 15
2157065	2014 01 22	2162893	2014 01 08

(11) EPO paskelbimo numeris	Pripažinimo negaliojančiu data	(11) EPO paskelbimo numeris	Pripažinimo negaliojančiu data
2163117	2014 01 01	2170147	2014 01 15
2163268	2014 01 22	2170424	2014 01 22
2163368	2014 01 15	2170558	2014 01 08
2163519	2014 01 22	2170623	2014 01 08
2163540	2014 01 08	2170834	2014 01 08
2163891	2014 01 22	2170967	2014 01 22
2164208	2014 01 01	2171018	2014 01 22
2164418	2014 01 08	2171089	2014 01 22
2164508	2014 01 08	2171593	2014 01 01
2164552	2014 01 15	2171686	2014 01 01
2164780	2014 01 29	2172101	2014 01 22
2165265	2014 01 22	2172176	2014 01 01
2165330	2014 01 08	2172305	2014 01 01
2166026	2014 01 15	2172605	2014 01 08
2166278	2014 01 22	2172608	2014 01 22
2166546	2014 01 01	2173011	2014 01 08
2166634	2014 01 15	2173550	2014 01 29
2166780	2014 01 08	2173560	2014 01 22
2167591	2014 01 01	2173794	2014 01 22
2167841	2014 01 15	2174412	2014 01 22
2167863	2014 01 01	2174452	2014 01 29
2168332	2014 01 08	2174636	2014 01 22
2168629	2014 01 08	2174675	2014 01 15
2168765	2014 01 15	2174988	2014 01 22
2168828	2014 01 15	2175045	2014 01 08
2169247	2014 01 01	2175667	2014 01 01

(11) EPO paskelbimo numeris	Pripažinimo negaliojančiu data	(11) EPO paskelbimo numeris	Pripažinimo negaliojančiu data
2175701	2014 01 22	2180675	2014 01 15
2175739	2014 01 01	2180723	2014 01 29
2175955	2014 01 08	2180817	2014 01 01
2175960	2014 01 08	2180885	2014 01 29
2176052	2014 01 15	2181709	2014 01 29
2176086	2014 01 08	2181735	2014 01 22
2177093	2014 01 22	2181847	2014 01 22
2177108	2014 01 22	2181923	2014 01 22
2177191	2014 01 22	2181953	2014 01 15
2177316	2014 01 01	2182003	2014 01 22
2177351	2014 01 01	2182081	2014 01 22
2177382	2014 01 22	2182421	2014 01 08
2177397	2014 01 22	2182531	2014 01 08
2177863	2014 01 22	2182754	2014 01 15
2178371	2014 01 01	2183116	2014 01 08
2178521	2014 01 15	2183496	2014 01 15
2178743	2014 01 01	2184137	2014 01 22
2178797	2014 01 22	2184495	2014 01 08
2178933	2014 01 08	2184506	2014 01 08
2178954	2014 01 22	2184637	2014 01 08
2179130	2014 01 08	2185343	2014 01 01
2179305	2014 01 22	2185464	2014 01 08
2179436	2014 01 01	2185726	2014 01 08
2179912	2014 01 01	2186081	2014 01 01
2180142	2014 01 22	2186274	2014 01 15
2180581	2014 01 22	2186376	2014 01 29

(11) EPO paskelbimo numeris	Pripažinimo negaliojančiu data	(11) EPO paskelbimo numeris	Pripažinimo negaliojančiu data
2186558	2014 01 01	2190503	2014 01 15
2186575	2014 01 22	2190504	2014 01 15
2186748	2014 01 08	2190621	2014 01 22
2186796	2014 01 08	2190698	2014 01 22
2186797	2014 01 08	2191634	2014 01 15
2186816	2014 01 01	2191864	2014 01 01
2186870	2014 01 08	2191925	2014 01 15
2186972	2014 01 22	2191927	2014 01 08
2187094	2014 01 01	2191997	2014 01 22
2187189	2014 01 15	2192122	2014 01 01
2187223	2014 01 08	2192185	2014 01 22
2187699	2014 01 08	2192347	2014 01 01
2188101	2014 01 01	2192917	2014 01 29
2188180	2014 01 01	2193041	2014 01 22
2188476	2014 01 08	2193119	2014 01 01
2188528	2014 01 15	2193781	2014 01 22
2189106	2014 01 08	2193852	2014 01 08
2189150	2014 01 29	2194006	2014 01 22
2189173	2014 01 08	2194063	2014 01 08
2189197	2014 01 08	2194126	2014 01 15
2189239	2014 01 29	2194225	2014 01 15
2189284	2014 01 29	2194619	2014 01 29
2189565	2014 01 01	2194902	2014 01 15
2189638	2014 01 08	2195183	2014 01 22
2189997	2014 01 15	2195304	2014 01 08
2190180	2014 01 08	2195896	2014 01 15

(11) EPO paskelbimo numeris	Pripažinimo negaliojančiu data	(11) EPO paskelbimo numeris	Pripažinimo negaliojančiu data
2195942	2014 01 01	2200157	2014 01 15
2196060	2014 01 29	2200233	2014 01 22
2196227	2014 01 01	2200486	2014 01 08
2196600	2014 01 08	2200560	2014 01 29
2196773	2014 01 15	2200758	2014 01 08
2196774	2014 01 22	2200814	2014 01 08
2197118	2014 01 15	2200843	2014 01 08
2197327	2014 01 08	2200891	2014 01 22
2197344	2014 01 08	2200974	2014 01 29
2197407	2014 01 01	2200994	2014 01 22
2197609	2014 01 08	2201056	2014 01 08
2197672	2014 01 08	2201073	2014 01 15
2197701	2014 01 15	2201256	2014 01 08
2197757	2014 01 22	2201383	2014 01 15
2197788	2014 01 15	2201588	2014 01 08
2197879	2014 01 22	2201650	2014 01 22
2198170	2014 01 08	2201751	2014 01 22
2198236	2014 01 08	2201837	2014 01 15
2198567	2014 01 15	2202062	2014 01 22
2198970	2014 01 08	2202191	2014 01 22
2199013	2014 01 15	2202555	2014 01 01
2199052	2014 01 22	2202698	2014 01 22
2199203	2014 01 22	2203901	2014 01 15
2199617	2014 01 15	2204391	2014 01 01
2199652	2014 01 22	2204581	2014 01 08
2199884	2014 01 22	2205342	2014 01 22

(11) EPO paskelbimo numeris	Pripažinimo negaliojančiu data	(11) EPO paskelbimo numeris	Pripažinimo negaliojančiu data
2205371	2014 01 22	2209791	2014 01 22
2205551	2014 01 08	2209808	2014 01 15
2205603	2014 01 15	2209950	2014 01 22
2205645	2014 01 01	2210101	2014 01 08
2205950	2014 01 15	2210429	2014 01 15
2206044	2014 01 22	2210499	2014 01 08
2206261	2014 01 15	2210742	2014 01 08
2206362	2014 01 08	2210926	2014 01 08
2206567	2014 01 15	2211652	2014 01 08
2206573	2014 01 22	2211711	2014 01 08
2206777	2014 01 15	2211717	2014 01 08
2207244	2014 01 15	2211720	2014 01 08
2207350	2014 01 15	2211952	2014 01 22
2207376	2014 01 08	2212156	2014 01 22
2207849	2014 01 08	2212498	2014 01 29
2207896	2014 01 29	2212510	2014 01 08
2208092	2014 01 29	2212698	2014 01 08
2208339	2014 01 01	2212718	2014 01 08
2208435	2014 01 08	2213119	2014 01 08
2208849	2014 01 15	2213443	2014 01 08
2209070	2014 01 08	2213519	2014 01 08
2209273	2014 01 15	2214153	2014 01 08
2209392	2014 01 01	2214192	2014 01 15
2209522	2014 01 08	2214234	2014 01 08
2209696	2014 01 08	2214343	2014 01 08
2209780	2014 01 01	2214527	2014 01 08

(11) EPO paskelbimo numeris	Pripažinimo negaliojančiu data	(11) EPO paskelbimo numeris	Pripažinimo negaliojančiu data
2214624	2014 01 01	2217594	2014 01 08
2214931	2014 01 08	2217666	2014 01 15
2214974	2014 01 15	2217769	2014 01 01
2215132	2014 01 15	2218078	2014 01 08
2215134	2014 01 08	2218263	2014 01 01
2215182	2014 01 08	2218424	2014 01 22
2215325	2014 01 22	2218651	2014 01 22
2215361	2014 01 15	2218910	2014 01 08
2215424	2014 01 08	2219176	2014 01 01
2215469	2014 01 15	2219303	2014 01 29
2215642	2014 01 22	2219544	2014 01 08
2215665	2014 01 15	2219574	2014 01 29
2215672	2014 01 01	2220256	2014 01 01
2215930	2014 01 01	2220262	2014 01 08
2216069	2014 01 22	2220327	2014 01 08
2216285	2014 01 08	2220616	2014 01 08
2216388	2014 01 01	2220665	2014 01 22
2216406	2014 01 15	2220840	2014 01 08
2216477	2014 01 15	2221012	2014 01 01
2216803	2014 01 15	2221032	2014 01 08
2216817	2014 01 08	2221239	2014 01 15
2217039	2014 01 22	2221295	2014 01 01
2217262	2014 01 08	2221300	2014 01 08
2217445	2014 01 08	2221359	2014 01 15
2217522	2014 01 08	2221451	2014 01 15
2217553	2014 01 22	2221573	2014 01 01

(11) EPO paskelbimo numeris	Pripažinimo negaliojančiu data	(11) EPO paskelbimo numeris	Pripažinimo negaliojančiu data
2221796	2014 01 15	2225376	2014 01 08
2221868	2014 01 08	2225377	2014 01 08
2222340	2014 01 08	2225791	2014 01 08
2222389	2014 01 15	2225917	2014 01 15
2222469	2014 01 15	2225972	2014 01 15
2222646	2014 01 22	2226183	2014 01 08
2222694	2014 01 15	2226349	2014 01 15
2222781	2014 01 15	2226371	2014 01 01
2222838	2014 01 22	2226611	2014 01 22
2222885	2014 01 01	2226830	2014 01 08
2222928	2014 01 22	2227386	2014 01 08
2223071	2014 01 08	2227469	2014 01 08
2223430	2014 01 22	2227847	2014 01 29
2223761	2014 01 22	2227893	2014 01 01
2223765	2014 01 01	2227988	2014 01 01
2224283	2014 01 29	2228139	2014 01 15
2224312	2014 01 01	2228283	2014 01 01
2224452	2014 01 15	2228320	2014 01 15
2224472	2014 01 15	2228324	2014 01 08
2224476	2014 01 22	2228834	2014 01 15
2224562	2014 01 01	2229022	2014 01 15
2224624	2014 01 29	2229170	2014 01 22
2224874	2014 01 15	2229337	2014 01 29
2224954	2014 01 08	2229509	2014 01 15
2225178	2014 01 29	2230208	2014 01 08
2225240	2014 01 22	2230372	2014 01 22

(11) EPO paskelbimo numeris	Pripažinimo negaliojančiu data	(11) EPO paskelbimo numeris	Pripažinimo negaliojančiu data
2230436	2014 01 22	2234906	2014 01 08
2230699	2014 01 01	2235101	2014 01 15
2230808	2014 01 15	2235163	2014 01 08
2230876	2014 01 29	2235833	2014 01 08
2230914	2014 01 15	2235894	2014 01 22
2231059	2014 01 29	2236244	2014 01 22
2231152	2014 01 01	2236570	2014 01 29
2231644	2014 01 15	2236748	2014 01 29
2231726	2014 01 01	2236924	2014 01 22
2231751	2014 01 22	2236976	2014 01 15
2231793	2014 01 22	2237161	2014 01 22
2231970	2014 01 22	2237635	2014 01 22
2232091	2014 01 22	2237754	2014 01 01
2232284	2014 01 22	2238708	2014 01 22
2232293	2014 01 01	2239054	2014 01 08
2232695	2014 01 22	2239119	2014 01 01
2232746	2014 01 29	2239263	2014 01 15
2233197	2014 01 22	2240126	2014 01 08
2233384	2014 01 01	2240215	2014 01 08
2233472	2014 01 15	2240261	2014 01 08
2233509	2014 01 01	2240329	2014 01 01
2233891	2014 01 29	2240539	2014 01 22
2234125	2014 01 08	2240887	2014 01 01
2234274	2014 01 22	2240986	2014 01 29
2234334	2014 01 22	2241009	2014 01 22
2234681	2014 01 22	2241343	2014 01 15

(11) EPO paskelbimo numeris	Pripažinimo negaliojančiu data	(11) EPO paskelbimo numeris	Pripažinimo negaliojančiu data
2241481	2014 01 01	2246221	2014 01 08
2241660	2014 01 01	2246584	2014 01 01
2241716	2014 01 08	2246835	2014 01 01
2242534	2014 01 08	2247373	2014 01 01
2242655	2014 01 08	2247429	2014 01 08
2242676	2014 01 22	2247504	2014 01 01
2242863	2014 01 08	2247623	2014 01 22
2242878	2014 01 22	2247673	2014 01 01
2242957	2014 01 08	2247906	2014 01 29
2243442	2014 01 08	2248624	2014 01 01
2243609	2014 01 08	2248876	2014 01 01
2243619	2014 01 29	2248951	2014 01 15
2243695	2014 01 22	2248996	2014 01 01
2243783	2014 01 01	2249492	2014 01 01
2244296	2014 01 08	2249715	2014 01 08
2244641	2014 01 01	2249881	2014 01 08
2244649	2014 01 08	2249908	2014 01 01
2245020	2014 01 15	2249951	2014 01 01
2245257	2014 01 15	2250028	2014 01 01
2245349	2014 01 15	2250116	2014 01 01
2245417	2014 01 01	2250234	2014 01 08
2245419	2014 01 22	2250417	2014 01 08
2245463	2014 01 01	2250434	2014 01 15
2245486	2014 01 15	2251100	2014 01 08
2246140	2014 01 08	2251243	2014 01 29
2246150	2014 01 08	2251345	2014 01 22

(11) EPO paskelbimo numeris	Pripažinimo negaliojančiu data	(11) EPO paskelbimo numeris	Pripažinimo negaliojančiu data
2251508	2014 01 15	2257253	2014 01 08
2251667	2014 01 01	2257257	2014 01 08
2251749	2014 01 22	2257301	2014 01 22
2252021	2014 01 15	2257529	2014 01 01
2252338	2014 01 01	2258238	2014 01 08
2252604	2014 01 08	2259168	2014 01 01
2252702	2014 01 29	2259241	2014 01 08
2252775	2014 01 01	2259924	2014 01 01
2253206	2014 01 01	2259935	2014 01 22
2253244	2014 01 29	2260132	2014 01 08
2253365	2014 01 08	2260303	2014 01 08
2253514	2014 01 15	2260696	2014 01 01
2253711	2014 01 01	2260771	2014 01 22
2253970	2014 01 22	2260811	2014 01 22
2254007	2014 01 01	2261046	2014 01 22
2254170	2014 01 08	2261196	2014 01 15
2254187	2014 01 22	2261662	2014 01 22
2254370	2014 01 22	2261890	2014 01 22
2254496	2014 01 15	2262166	2014 01 08
2254560	2014 01 22	2262329	2014 01 15
2255078	2014 01 01	2262371	2014 01 01
2255483	2014 01 01	2262600	2014 01 01
2255616	2014 01 22	2262829	2014 01 22
2256279	2014 01 29	2262875	2014 01 15
2256338	2014 01 01	2262896	2014 01 22
2256974	2014 01 01	2263330	2014 01 08

(11) EPO paskelbimo numeris	Pripažinimo negaliojančiu data	(11) EPO paskelbimo numeris	Pripažinimo negaliojančiu data
2263347	2014 01 29	2270819	2014 01 22
2263396	2014 01 15	2271266	2014 01 01
2264134	2014 01 29	2271346	2014 01 01
2264694	2014 01 15	2271651	2014 01 01
2265218	2014 01 01	2271710	2014 01 08
2265394	2014 01 01	2271808	2014 01 29
2265745	2014 01 15	2272029	2014 01 08
2265951	2014 01 08	2272333	2014 01 22
2265952	2014 01 08	2272476	2014 01 22
2266122	2014 01 08	2273095	2014 01 08
2266412	2014 01 08	2273811	2014 01 08
2267075	2014 01 22	2274000	2014 01 08
2267081	2014 01 22	2274154	2014 01 29
2267449	2014 01 08	2274326	2014 01 01
2267559	2014 01 08	2274477	2014 01 22
2268090	2014 01 01	2274826	2014 01 01
2268506	2014 01 08	2275224	2014 01 22
2268525	2014 01 01	2275319	2014 01 08
2268697	2014 01 29	2275407	2014 01 15
2268882	2014 01 15	2275504	2014 01 22
2268957	2014 01 22	2276315	2014 01 22
2269095	2014 01 08	2276540	2014 01 01
2269155	2014 01 22	2276671	2014 01 22
2269448	2014 01 22	2276673	2014 01 08
2270509	2014 01 15	2276742	2014 01 22
2270673	2014 01 22	2276845	2014 01 22

(11) EPO paskelbimo numeris	Pripažinimo negaliojančiu data	(11) EPO paskelbimo numeris	Pripažinimo negaliojančiu data
2276906	2014 01 08	2280975	2014 01 01
2276949	2014 01 01	2280976	2014 01 01
2277488	2014 01 22	2281204	2014 01 08
2277511	2014 01 22	2281350	2014 01 15
2277710	2014 01 15	2281705	2014 01 01
2277838	2014 01 22	2281801	2014 01 08
2277883	2014 01 01	2281812	2014 01 22
2277951	2014 01 01	2282251	2014 01 15
2278152	2014 01 22	2282474	2014 01 15
2278958	2014 01 01	2282569	2014 01 29
2279041	2014 01 08	2282773	2014 01 15
2279062	2014 01 01	2282816	2014 01 29
2279185	2014 01 15	2282868	2014 01 01
2279420	2014 01 29	2283021	2014 01 08
2279585	2014 01 22	2283417	2014 01 29
2279899	2014 01 01	2283595	2014 01 22
2279916	2014 01 15	2283706	2014 01 01
2279931	2014 01 15	2283954	2014 01 08
2280338	2014 01 22	2284206	2014 01 15
2280507	2014 01 08	2284289	2014 01 22
2280610	2014 01 29	2284311	2014 01 08
2280660	2014 01 01	2284330	2014 01 01
2280748	2014 01 22	2284451	2014 01 22
2280774	2014 01 08	2284524	2014 01 15
2280885	2014 01 29	2284791	2014 01 01
2280970	2014 01 08	2285041	2014 01 22

(11) EPO paskelbimo numeris	Pripažinimo negaliojančiu data	(11) EPO paskelbimo numeris	Pripažinimo negaliojančiu data
2285067	2014 01 01	2288996	2014 01 29
2285165	2014 01 22	2289516	2014 01 08
2285310	2014 01 29	2289790	2014 01 08
2285705	2014 01 01	2290122	2014 01 22
2285806	2014 01 15	2290215	2014 01 15
2285844	2014 01 15	2290258	2014 01 22
2285857	2014 01 01	2290363	2014 01 08
2285881	2014 01 22	2290554	2014 01 08
2285948	2014 01 08	2290873	2014 01 22
2285978	2014 01 08	2291264	2014 01 15
2286102	2014 01 22	2291287	2014 01 08
2286129	2014 01 01	2291467	2014 01 15
2286514	2014 01 01	2291677	2014 01 01
2286546	2014 01 15	2292114	2014 01 22
2286971	2014 01 01	2293048	2014 01 29
2286998	2014 01 15	2293085	2014 01 01
2287017	2014 01 22	2293507	2014 01 15
2287206	2014 01 01	2293894	2014 01 22
2287485	2014 01 01	2293961	2014 01 01
2287488	2014 01 22	2294074	2014 01 01
2287608	2014 01 08	2294129	2014 01 08
2287650	2014 01 01	2294257	2014 01 22
2288142	2014 01 29	2294324	2014 01 22
2288346	2014 01 08	2294435	2014 01 15
2288467	2014 01 22	2294754	2014 01 01
2288604	2014 01 08	2294898	2014 01 15

(11) EPO paskelbimo numeris	Pripažinimo negaliojančiu data	(11) EPO paskelbimo numeris	Pripažinimo negaliojančiu data
2294908	2014 01 15	2301595	2014 01 22
2295236	2014 01 22	2301624	2014 01 01
2295930	2014 01 01	2301943	2014 01 08
2296821	2014 01 08	2302007	2014 01 29
2296834	2014 01 15	2302126	2014 01 15
2296835	2014 01 15	2302559	2014 01 15
2296838	2014 01 22	2302732	2014 01 22
2296895	2014 01 22	2302734	2014 01 08
2297053	2014 01 01	2302962	2014 01 01
2297245	2014 01 15	2303566	2014 01 29
2297574	2014 01 08	2304127	2014 01 22
2297923	2014 01 01	2304146	2014 01 22
2298191	2014 01 22	2304259	2014 01 08
2298431	2014 01 01	2304398	2014 01 22
2298702	2014 01 08	2304644	2014 01 22
2298742	2014 01 08	2305009	2014 01 08
2298837	2014 01 15	2305019	2014 01 08
2298853	2014 01 08	2305026	2014 01 22
2299035	2014 01 15	2305056	2014 01 08
2299499	2014 01 08	2305086	2014 01 08
2299795	2014 01 01	2305087	2014 01 08
2300102	2014 01 08	2305088	2014 01 01
2300117	2014 01 08	2305432	2014 01 15
2300476	2014 01 08	2305434	2014 01 29
2300987	2014 01 22	2305466	2014 01 22
2301503	2014 01 15	2305512	2014 01 01

(11) EPO paskelbimo numeris	Pripažinimo negaliojančiu data	(11) EPO paskelbimo numeris	Pripažinimo negaliojančiu data
2305566	2014 01 22	2309508	2014 01 08
2305617	2014 01 22	2309860	2014 01 08
2306507	2014 01 01	2309990	2014 01 15
2306689	2014 01 01	2310163	2014 01 15
2306863	2014 01 01	2310227	2014 01 22
2306864	2014 01 29	2310615	2014 01 01
2307201	2014 01 08	2310864	2014 01 29
2307366	2014 01 22	2310910	2014 01 01
2307390	2014 01 22	2310925	2014 01 22
2307391	2014 01 01	2311094	2014 01 01
2307411	2014 01 01	2312204	2014 01 22
2307535	2014 01 01	2312263	2014 01 15
2307786	2014 01 01	2312502	2014 01 22
2307790	2014 01 08	2312682	2014 01 08
2307964	2014 01 15	2312771	2014 01 29
2308086	2014 01 15	2312774	2014 01 22
2308347	2014 01 15	2312947	2014 01 01
2308435	2014 01 08	2314009	2014 01 15
2308489	2014 01 01	2314126	2014 01 01
2308500	2014 01 01	2314345	2014 01 15
2308599	2014 01 08	2314440	2014 01 01
2308623	2014 01 15	2314467	2014 01 01
2308688	2014 01 08	2314647	2014 01 29
2308765	2014 01 29	2314789	2014 01 29
2308907	2014 01 01	2315101	2014 01 29
2309231	2014 01 22	2315294	2014 01 15

(11) EPO paskelbimo numeris	Pripažinimo negaliojančiu data	(11) EPO paskelbimo numeris	Pripažinimo negaliojančiu data
2315304	2014 01 22	2320204	2014 01 01
2315656	2014 01 08	2320297	2014 01 08
2315815	2014 01 08	2320765	2014 01 08
2316582	2014 01 22	2320897	2014 01 15
2316718	2014 01 08	2321024	2014 01 01
2317048	2014 01 15	2321150	2014 01 29
2317073	2014 01 22	2321179	2014 01 15
2317154	2014 01 08	2321368	2014 01 22
2317447	2014 01 22	2321552	2014 01 01
2317531	2014 01 01	2321903	2014 01 29
2317533	2014 01 22	2322097	2014 01 29
2317598	2014 01 01	2322220	2014 01 01
2317665	2014 01 08	2322331	2014 01 08
2317851	2014 01 15	2322393	2014 01 08
2318096	2014 01 01	2322486	2014 01 22
2318215	2014 01 08	2322802	2014 01 08
2318267	2014 01 01	2322839	2014 01 08
2319152	2014 01 22	2322895	2014 01 08
2319337	2014 01 22	2322908	2014 01 08
2319372	2014 01 15	2323343	2014 01 08
2319552	2014 01 08	2323779	2014 01 22
2319614	2014 01 08	2324040	2014 01 01
2319970	2014 01 29	2324177	2014 01 01
2320106	2014 01 22	2324355	2014 01 22
2320193	2014 01 08	2324543	2014 01 22
2320195	2014 01 08	2324544	2014 01 22

(11) EPO paskelbimo numeris	Pripažinimo negaliojančiu data	(11) EPO paskelbimo numeris	Pripažinimo negaliojančiu data
2324592	2014 01 08	2328378	2014 01 29
2324946	2014 01 15	2328621	2014 01 01
2325008	2014 01 15	2328625	2014 01 15
2325379	2014 01 08	2328693	2014 01 08
2325482	2014 01 01	2328781	2014 01 29
2325847	2014 01 08	2328905	2014 01 22
2325849	2014 01 08	2328969	2014 01 15
2325884	2014 01 01	2329098	2014 01 08
2325937	2014 01 15	2329100	2014 01 15
2326162	2014 01 22	2329171	2014 01 15
2326435	2014 01 08	2329182	2014 01 01
2326528	2014 01 22	2329307	2014 01 15
2326568	2014 01 08	2329324	2014 01 29
2326585	2014 01 08	2329542	2014 01 22
2327182	2014 01 15	2329999	2014 01 29
2327199	2014 01 15	2330106	2014 01 01
2327479	2014 01 22	2330139	2014 01 08
2327492	2014 01 22	2330452	2014 01 22
2327523	2014 01 01	2330848	2014 01 22
2327578	2014 01 08	2331012	2014 01 08
2327738	2014 01 01	2331642	2014 01 15
2327831	2014 01 22	2331719	2014 01 01
2327956	2014 01 22	2331962	2014 01 01
2328053	2014 01 15	2332782	2014 01 08
2328241	2014 01 08	2333157	2014 01 29
2328325	2014 01 08	2333291	2014 01 08

(11) EPO paskelbimo numeris	Pripažinimo negaliojančiu data	(11) EPO paskelbimo numeris	Pripažinimo negaliojančiu data
2333820	2014 01 08	2340338	2014 01 22
2333906	2014 01 22	2340591	2014 01 01
2334387	2014 01 15	2340758	2014 01 15
2334520	2014 01 15	2340780	2014 01 22
2334642	2014 01 01	2340902	2014 01 22
2334913	2014 01 01	2341614	2014 01 22
2335219	2014 01 15	2341632	2014 01 29
2335524	2014 01 08	2341662	2014 01 22
2336115	2014 01 01	2341727	2014 01 22
2336355	2014 01 22	2341778	2014 01 15
2336908	2014 01 29	2341856	2014 01 22
2337053	2014 01 08	2341912	2014 01 22
2337300	2014 01 22	2341997	2014 01 08
2337345	2014 01 08	2342074	2014 01 01
2337560	2014 01 22	2342088	2014 01 22
2337713	2014 01 29	2342153	2014 01 01
2337833	2014 01 01	2342251	2014 01 15
2338636	2014 01 08	2342408	2014 01 08
2338708	2014 01 15	2342456	2014 01 22
2338867	2014 01 08	2342675	2014 01 29
2339104	2014 01 22	2342901	2014 01 15
2339149	2014 01 22	2343195	2014 01 29
2339228	2014 01 01	2343277	2014 01 15
2339356	2014 01 22	2344293	2014 01 01
2339751	2014 01 15	2344559	2014 01 01
2340221	2014 01 15	2344719	2014 01 22

(11) EPO paskelbimo numeris	Pripažinimo negaliojančiu data	(11) EPO paskelbimo numeris	Pripažinimo negaliojančiu data
2344907	2014 01 08	2349516	2014 01 08
2345212	2014 01 08	2349590	2014 01 29
2345304	2014 01 08	2349741	2014 01 08
2345868	2014 01 01	2349765	2014 01 15
2345883	2014 01 08	2349816	2014 01 22
2346298	2014 01 15	2349840	2014 01 08
2346430	2014 01 01	2349996	2014 01 01
2346562	2014 01 15	2350104	2014 01 15
2346698	2014 01 08	2350190	2014 01 01
2346699	2014 01 29	2350202	2014 01 15
2346758	2014 01 29	2350369	2014 01 22
2346957	2014 01 08	2350410	2014 01 08
2347298	2014 01 01	2350561	2014 01 22
2347505	2014 01 15	2351160	2014 01 01
2347765	2014 01 22	2351219	2014 01 29
2347980	2014 01 01	2351220	2014 01 01
2348058	2014 01 01	2351326	2014 01 01
2348136	2014 01 01	2351454	2014 01 15
2348262	2014 01 01	2351551	2014 01 01
2348489	2014 01 15	2351729	2014 01 22
2348504	2014 01 08	2352084	2014 01 08
2348685	2014 01 01	2352130	2014 01 01
2348808	2014 01 15	2352372	2014 01 22
2348922	2014 01 29	2352376	2014 01 01
2348936	2014 01 29	2352404	2014 01 08
2349379	2014 01 22	2352451	2014 01 08

(11) EPO paskelbimo numeris	Pripažinimo negaliojančiu data	(11) EPO paskelbimo numeris	Pripažinimo negaliojančiu data
2352501	2014 01 01	2357874	2014 01 08
2352546	2014 01 15	2358240	2014 01 29
2352560	2014 01 08	2358427	2014 01 15
2352642	2014 01 08	2358457	2014 01 08
2352665	2014 01 08	2358581	2014 01 15
2352680	2014 01 08	2358656	2014 01 01
2352691	2014 01 08	2358677	2014 01 08
2352776	2014 01 08	2358709	2014 01 22
2352847	2014 01 08	2358730	2014 01 15
2352928	2014 01 01	2358762	2014 01 22
2353233	2014 01 22	2358789	2014 01 08
2353458	2014 01 01	2358809	2014 01 15
2353823	2014 01 08	2358894	2014 01 08
2354498	2014 01 08	2358908	2014 01 08
2355458	2014 01 08	2358917	2014 01 08
2355629	2014 01 01	2359090	2014 01 08
2355866	2014 01 08	2359208	2014 01 08
2356023	2014 01 08	2359385	2014 01 08
2356126	2014 01 08	2359424	2014 01 01
2356298	2014 01 15	2359451	2014 01 01
2356435	2014 01 01	2359666	2014 01 08
2356534	2014 01 22	2359755	2014 01 15
2356665	2014 01 08	2359795	2014 01 29
2356939	2014 01 22	2359943	2014 01 22
2357110	2014 01 08	2360063	2014 01 15
2357372	2014 01 01	2360212	2014 01 01

(11) EPO paskelbimo numeris	Pripažinimo negaliojančiu data	(11) EPO paskelbimo numeris	Pripažinimo negaliojančiu data
2360238	2014 01 15	2364385	2014 01 29
2360597	2014 01 08	2364443	2014 01 08
2360661	2014 01 08	2364463	2014 01 08
2360859	2014 01 22	2364497	2014 01 29
2361123	2014 01 29	2364617	2014 01 01
2361356	2014 01 08	2364723	2014 01 15
2361403	2014 01 08	2364761	2014 01 15
2361574	2014 01 08	2364832	2014 01 08
2361652	2014 01 15	2364921	2014 01 22
2361850	2014 01 01	2365018	2014 01 15
2361999	2014 01 22	2365670	2014 01 22
2362090	2014 01 08	2365688	2014 01 29
2362103	2014 01 08	2365951	2014 01 29
2362918	2014 01 08	2366053	2014 01 15
2363134	2014 01 08	2366494	2014 01 22
2363170	2014 01 08	2366495	2014 01 22
2363234	2014 01 01	2366530	2014 01 22
2363237	2014 01 08	2367321	2014 01 22
2363286	2014 01 15	2367369	2014 01 15
2363382	2014 01 01	2367382	2014 01 01
2364047	2014 01 22	2367424	2014 01 08
2364197	2014 01 15	2367709	2014 01 22
2364313	2014 01 08	2367729	2014 01 15
2364366	2014 01 08	2368321	2014 01 29
2364368	2014 01 15	2368466	2014 01 01
2364378	2014 01 08	2368687	2014 01 15

(11) EPO paskelbimo numeris	Pripažinimo negaliojančiu data	(11) EPO paskelbimo numeris	Pripažinimo negaliojančiu data
2368715	2014 01 08	2371825	2014 01 08
2368774	2014 01 08	2371935	2014 01 01
2369203	2014 01 01	2372059	2014 01 29
2369216	2014 01 15	2372238	2014 01 15
2369521	2014 01 15	2372350	2014 01 08
2369784	2014 01 08	2372642	2014 01 01
2369828	2014 01 15	2372741	2014 01 29
2370312	2014 01 08	2372953	2014 01 15
2370319	2014 01 22	2373098	2014 01 08
2370421	2014 01 08	2373434	2014 01 08
2370542	2014 01 15	2373436	2014 01 08
2370594	2014 01 08	2373478	2014 01 22
2370653	2014 01 08	2373713	2014 01 08
2370692	2014 01 29	2373727	2014 01 22
2371214	2014 01 15	2373881	2014 01 22
2371218	2014 01 01	2373884	2014 01 08
2371354	2014 01 22	2374291	2014 01 15
2371396	2014 01 15	2374333	2014 01 08
2371402	2014 01 15	2374391	2014 01 22
2371496	2014 01 15	2374443	2014 01 15
2371498	2014 01 01	2374638	2014 01 15
2371501	2014 01 15	2374671	2014 01 08
2371508	2014 01 08	2374915	2014 01 22
2371564	2014 01 01	2374955	2014 01 15
2371628	2014 01 22	2374956	2014 01 15
2371723	2014 01 22	2375524	2014 01 15

(11) EPO paskelbimo numeris	Pripažinimo negaliojančiu data	(11) EPO paskelbimo numeris	Pripažinimo negaliojančiu data
2375658	2014 01 15	2382072	2014 01 08
2376156	2014 01 08	2382099	2014 01 08
2376307	2014 01 15	2382397	2014 01 15
2376532	2014 01 22	2382856	2014 01 01
2376752	2014 01 08	2383584	2014 01 22
2376815	2014 01 08	2383745	2014 01 08
2376906	2014 01 01	2383757	2014 01 29
2377593	2014 01 15	2383852	2014 01 01
2377660	2014 01 01	2384054	2014 01 08
2378005	2014 01 01	2384108	2014 01 15
2378322	2014 01 08	2384221	2014 01 22
2378453	2014 01 15	2384953	2014 01 15
2378535	2014 01 01	2384990	2014 01 08
2379227	2014 01 22	2385272	2014 01 15
2379235	2014 01 15	2385332	2014 01 08
2379378	2014 01 08	2385374	2014 01 08
2379521	2014 01 22	2385652	2014 01 22
2379600	2014 01 22	2385911	2014 01 08
2379878	2014 01 29	2385924	2014 01 01
2380529	2014 01 15	2386454	2014 01 01
2380668	2014 01 08	2386844	2014 01 08
2380798	2014 01 15	2386868	2014 01 01
2381123	2014 01 01	2387187	2014 01 01
2381146	2014 01 01	2387530	2014 01 08
2381518	2014 01 15	2387884	2014 01 29
2381552	2014 01 08	2387885	2014 01 29

(11) EPO paskelbimo numeris	Pripažinimo negaliojančiu data	(11) EPO paskelbimo numeris	Pripažinimo negaliojančiu data
2388076	2014 01 01	2393947	2014 01 22
2388098	2014 01 15	2394268	2014 01 08
2388136	2014 01 22	2394765	2014 01 15
2388222	2014 01 22	2394882	2014 01 22
2388228	2014 01 22	2394884	2014 01 29
2388261	2014 01 01	2394977	2014 01 08
2389798	2014 01 15	2394995	2014 01 15
2389936	2014 01 22	2395155	2014 01 29
2389972	2014 01 29	2395348	2014 01 22
2390052	2014 01 08	2395378	2014 01 29
2390274	2014 01 01	2396059	2014 01 08
2390441	2014 01 08	2396144	2014 01 22
2390480	2014 01 08	2396481	2014 01 15
2391077	2014 01 01	2396501	2014 01 15
2391201	2014 01 08	2396548	2014 01 29
2391603	2014 01 08	2396970	2014 01 01
2391870	2014 01 22	2397036	2014 01 01
2392340	2014 01 08	2397180	2014 01 22
2392387	2014 01 22	2397181	2014 01 15
2392538	2014 01 15	2397226	2014 01 22
2392892	2014 01 08	2397350	2014 01 15
2392971	2014 01 15	2397379	2014 01 22
2393143	2014 01 08	2397853	2014 01 15
2393666	2014 01 15	2398001	2014 01 22
2393694	2014 01 22	2398024	2014 01 08
2393786	2014 01 22	2398115	2014 01 22

(11) EPO paskelbimo numeris	Pripažinimo negaliojančiu data	(11) EPO paskelbimo numeris	Pripažinimo negaliojančiu data
2398312	2014 01 01	2402817	2014 01 22
2398385	2014 01 01	2402971	2014 01 22
2398605	2014 01 08	2403079	2014 01 15
2398931	2014 01 01	2403308	2014 01 15
2399050	2014 01 15	2403477	2014 01 15
2399543	2014 01 08	2403565	2014 01 01
2399638	2014 01 22	2403589	2014 01 22
2399841	2014 01 15	2403682	2014 01 01
2399905	2014 01 22	2403686	2014 01 22
2400160	2014 01 01	2403755	2014 01 15
2400410	2014 01 08	2403771	2014 01 15
2400726	2014 01 15	2403957	2014 01 08
2400775	2014 01 15	2403981	2014 01 29
2400885	2014 01 08	2404019	2014 01 01
2401168	2014 01 01	2404022	2014 01 08
2401346	2014 01 22	2404074	2014 01 01
2401424	2014 01 08	2404785	2014 01 01
2401585	2014 01 15	2404822	2014 01 22
2401625	2014 01 22	2404825	2014 01 08
2401704	2014 01 08	2405137	2014 01 08
2401726	2014 01 15	2405158	2014 01 08
2402186	2014 01 08	2405195	2014 01 08
2402217	2014 01 01	2405199	2014 01 08
2402398	2014 01 01	2406111	2014 01 01
2402472	2014 01 08	2406154	2014 01 01
2402631	2014 01 15	2406245	2014 01 08

(11) EPO paskelbimo numeris	Pripažinimo negaliojančiu data	(11) EPO paskelbimo numeris	Pripažinimo negaliojančiu data
2406394	2014 01 08	2410821	2014 01 08
2406549	2014 01 15	2410857	2014 01 29
2406616	2014 01 22	2411030	2014 01 29
2406640	2014 01 08	2411104	2014 01 15
2407060	2014 01 01	2411239	2014 01 22
2407208	2014 01 01	2411390	2014 01 29
2407267	2014 01 01	2411393	2014 01 22
2407287	2014 01 22	2412082	2014 01 22
2407365	2014 01 08	2412116	2014 01 22
2407368	2014 01 29	2412257	2014 01 29
2407604	2014 01 08	2412467	2014 01 08
2408000	2014 01 22	2412527	2014 01 15
2408682	2014 01 22	2412661	2014 01 08
2408761	2014 01 01	2412744	2014 01 22
2408776	2014 01 08	2412771	2014 01 08
2408835	2014 01 15	2412806	2014 01 08
2408946	2014 01 08	2412826	2014 01 08
2408955	2014 01 29	2412827	2014 01 22
2408996	2014 01 01	2412856	2014 01 22
2409325	2014 01 01	2412871	2014 01 01
2409835	2014 01 01	2413018	2014 01 01
2409862	2014 01 15	2413184	2014 01 29
2410117	2014 01 22	2413659	2014 01 29
2410179	2014 01 01	2413756	2014 01 29
2410212	2014 01 01	2414227	2014 01 01
2410371	2014 01 08	2414468	2014 01 22

(11) EPO paskelbimo numeris	Pripažinimo negaliojančiu data	(11) EPO paskelbimo numeris	Pripažinimo negaliojančiu data
2414496	2014 01 08	2418202	2014 01 29
2414619	2014 01 29	2418205	2014 01 22
2415078	2014 01 15	2418510	2014 01 29
2415479	2014 01 22	2418548	2014 01 01
2415539	2014 01 15	2418621	2014 01 01
2415586	2014 01 01	2419262	2014 01 08
2415607	2014 01 08	2419537	2014 01 29
2415614	2014 01 22	2419640	2014 01 15
2415615	2014 01 15	2419736	2014 01 29
2415664	2014 01 15	2420159	2014 01 15
2415668	2014 01 08	2420213	2014 01 15
2415853	2014 01 15	2420227	2014 01 22
2415986	2014 01 15	2420393	2014 01 29
2416380	2014 01 22	2420448	2014 01 01
2416404	2014 01 22	2421034	2014 01 22
2416675	2014 01 15	2421691	2014 01 22
2416859	2014 01 08	2421743	2014 01 22
2417050	2014 01 29	2421756	2014 01 29
2417093	2014 01 22	2422410	2014 01 22
2417265	2014 01 08	2422567	2014 01 22
2417337	2014 01 29	2422644	2014 01 08
2417795	2014 01 22	2422661	2014 01 22
2417801	2014 01 15	2422662	2014 01 22
2417915	2014 01 08	2423082	2014 01 15
2418025	2014 01 08	2423206	2014 01 08
2418130	2014 01 22	2423213	2014 01 08

(11) EPO paskelbimo numeris	Pripažinimo negaliojančiu data	(11) EPO paskelbimo numeris	Pripažinimo negaliojančiu data
2423291	2014 01 01	2426839	2014 01 01
2423311	2014 01 08	2427098	2014 01 15
2423326	2014 01 08	2427107	2014 01 08
2423327	2014 01 08	2427236	2014 01 15
2423383	2014 01 01	2427565	2014 01 15
2423430	2014 01 15	2427593	2014 01 01
2423822	2014 01 15	2427595	2014 01 15
2423940	2014 01 15	2427596	2014 01 22
2424440	2014 01 08	2427631	2014 01 08
2424688	2014 01 01	2427642	2014 01 29
2424731	2014 01 15	2427655	2014 01 08
2424912	2014 01 08	2428004	2014 01 15
2425066	2014 01 08	2428020	2014 01 08
2425135	2014 01 15	2428144	2014 01 08
2425222	2014 01 01	2428403	2014 01 15
2425661	2014 01 29	2428485	2014 01 01
2425748	2014 01 08	2428577	2014 01 22
2425780	2014 01 08	2428632	2014 01 01
2425793	2014 01 15	2428856	2014 01 22
2425923	2014 01 29	2428987	2014 01 08
2425958	2014 01 29	2429017	2014 01 08
2426062	2014 01 15	2429018	2014 01 15
2426071	2014 01 22	2429044	2014 01 01
2426160	2014 01 15	2429290	2014 01 01
2426383	2014 01 08	2429400	2014 01 01
2426668	2014 01 08	2429789	2014 01 15

(11) EPO paskelbimo numeris	Pripažinimo negaliojančiu data	(11) EPO paskelbimo numeris	Pripažinimo negaliojančiu data
2429865	2014 01 29	2432293	2014 01 29
2429878	2014 01 22	2432518	2014 01 08
2429907	2014 01 08	2432642	2014 01 29
2429930	2014 01 29	2432670	2014 01 08
2429934	2014 01 08	2432719	2014 01 15
2429997	2014 01 15	2432807	2014 01 01
2430078	2014 01 01	2432810	2014 01 29
2430285	2014 01 22	2432834	2014 01 08
2430316	2014 01 22	2432885	2014 01 22
2430444	2014 01 08	2432928	2014 01 08
2430552	2014 01 08	2433091	2014 01 22
2430678	2014 01 01	2433195	2014 01 22
2430942	2014 01 08	2433328	2014 01 01
2430967	2014 01 29	2433464	2014 01 15
2431100	2014 01 22	2433668	2014 01 22
2431116	2014 01 01	2433745	2014 01 22
2431186	2014 01 08	2433844	2014 01 22
2431409	2014 01 15	2433889	2014 01 29
2431490	2014 01 15	2433892	2014 01 29
2431548	2014 01 08	2434184	2014 01 08
2431762	2014 01 08	2434313	2014 01 01
2432065	2014 01 01	2434322	2014 01 22
2432141	2014 01 15	2434459	2014 01 01
2432146	2014 01 15	2434481	2014 01 15
2432177	2014 01 15	2434772	2014 01 22
2432257	2014 01 22	2434878	2014 01 08

(11) EPO paskelbimo numeris	Pripažinimo negaliojančiu data	(11) EPO paskelbimo numeris	Pripažinimo negaliojančiu data
2434963	2014 01 22	2438620	2014 01 08
2435103	2014 01 08	2438820	2014 01 08
2435196	2014 01 22	2438935	2014 01 15
2435211	2014 01 08	2439002	2014 01 29
2435243	2014 01 15	2439042	2014 01 22
2435340	2014 01 08	2439083	2014 01 15
2435356	2014 01 08	2439127	2014 01 22
2435435	2014 01 29	2439155	2014 01 01
2435448	2014 01 29	2439542	2014 01 15
2435576	2014 01 22	2439737	2014 01 15
2435656	2014 01 08	2439806	2014 01 15
2435710	2014 01 15	2439856	2014 01 15
2435810	2014 01 22	2439904	2014 01 15
2436133	2014 01 15	2440156	2014 01 22
2436493	2014 01 01	2440335	2014 01 08
2436525	2014 01 15	2440338	2014 01 08
2436809	2014 01 22	2440418	2014 01 15
2437301	2014 01 01	2440626	2014 01 15
2437634	2014 01 08	2440670	2014 01 29
2437895	2014 01 22	2440785	2014 01 08
2437982	2014 01 08	2440946	2014 01 08
2438123	2014 01 15	2441049	2014 01 01
2438364	2014 01 08	2441457	2014 01 01
2438400	2014 01 01	2441516	2014 01 22
2438461	2014 01 01	2441613	2014 01 15
2438488	2014 01 08	2441709	2014 01 29

(11) EPO paskelbimo numeris	Pripažinimo negaliojančiu data	(11) EPO paskelbimo numeris	Pripažinimo negaliojančiu data
2441957	2014 01 29	2445614	2014 01 29
2442040	2014 01 15	2445675	2014 01 08
2442141	2014 01 01	2445812	2014 01 15
2442433	2014 01 15	2445950	2014 01 29
2442595	2014 01 01	2446123	2014 01 15
2442660	2014 01 22	2446166	2014 01 01
2442881	2014 01 01	2446214	2014 01 01
2442941	2014 01 01	2446286	2014 01 22
2442958	2014 01 22	2446452	2014 01 01
2443012	2014 01 29	2446528	2014 01 15
2443045	2014 01 22	2446586	2014 01 15
2443086	2014 01 22	2446672	2014 01 29
2443124	2014 01 22	2446749	2014 01 01
2443195	2014 01 15	2446769	2014 01 22
2443512	2014 01 22	2446776	2014 01 15
2443624	2014 01 08	2446795	2014 01 08
2443744	2014 01 22	2446966	2014 01 29
2443864	2014 01 01	2446972	2014 01 15
2443916	2014 01 01	2447039	2014 01 22
2443986	2014 01 08	2447044	2014 01 08
2444028	2014 01 08	2447049	2014 01 01
2444697	2014 01 08	2447071	2014 01 22
2445071	2014 01 01	2447145	2014 01 01
2445259	2014 01 01	2447332	2014 01 22
2445367	2014 01 29	2447456	2014 01 15
2445573	2014 01 22	2447679	2014 01 15

(11) EPO paskelbimo numeris	Pripažinimo negaliojančiu data	(11) EPO paskelbimo numeris	Pripažinimo negaliojančiu data
2448259	2014 01 08	2451786	2014 01 22
2448464	2014 01 29	2452005	2014 01 22
2448585	2014 01 01	2452012	2014 01 15
2448750	2014 01 29	2452042	2014 01 22
2449019	2014 01 01	2452071	2014 01 08
2449376	2014 01 22	2452717	2014 01 01
2449659	2014 01 22	2452728	2014 01 08
2449786	2014 01 29	2452857	2014 01 15
2449983	2014 01 01	2452961	2014 01 08
2450099	2014 01 01	2452990	2014 01 08
2450112	2014 01 15	2453234	2014 01 15
2450276	2014 01 08	2453293	2014 01 08
2450289	2014 01 22	2453332	2014 01 08
2450320	2014 01 08	2453972	2014 01 15
2450563	2014 01 01	2454177	2014 01 15
2450668	2014 01 15	2454180	2014 01 15
2450677	2014 01 22	2454578	2014 01 29
2450875	2014 01 08	2454693	2014 01 01
2450935	2014 01 08	2454858	2014 01 29
2450975	2014 01 08	2455031	2014 01 15
2451074	2014 01 29	2455191	2014 01 01
2451236	2014 01 22	2455273	2014 01 08
2451612	2014 01 01	2455293	2014 01 08
2451646	2014 01 29	2455321	2014 01 01
2451657	2014 01 01	2455424	2014 01 01
2451710	2014 01 01	2455493	2014 01 08

(11) EPO paskelbimo numeris	Pripažinimo negaliojančiu data	(11) EPO paskelbimo numeris	Pripažinimo negaliojančiu data
2455634	2014 01 15	2458227	2014 01 08
2455752	2014 01 29	2458244	2014 01 15
2455880	2014 01 08	2458265	2014 01 08
2455946	2014 01 01	2458275	2014 01 01
2456175	2014 01 15	2458321	2014 01 08
2456339	2014 01 08	2458422	2014 01 15
2456548	2014 01 01	2458472	2014 01 01
2456587	2014 01 29	2458715	2014 01 08
2456600	2014 01 15	2458758	2014 01 01
2456803	2014 01 22	2459065	2014 01 08
2457456	2014 01 15	2459259	2014 01 29
2457457	2014 01 22	2459387	2014 01 01
2457458	2014 01 29	2459389	2014 01 01
2457480	2014 01 08	2459466	2014 01 29
2457496	2014 01 08	2459498	2014 01 08
2457581	2014 01 08	2459628	2014 01 22
2457662	2014 01 01	2459741	2014 01 01
2457663	2014 01 01	2459837	2014 01 01
2457731	2014 01 22	2459978	2014 01 15
2457770	2014 01 08	2460286	2014 01 15
2457835	2014 01 29	2460387	2014 01 01
2457894	2014 01 22	2460450	2014 01 22
2457959	2014 01 08	2460459	2014 01 01
2458054	2014 01 08	2460465	2014 01 08
2458076	2014 01 08	2460630	2014 01 08
2458103	2014 01 08	2460657	2014 01 01

(11) EPO paskelbimo numeris	Pripažinimo negaliojančiu data	(11) EPO paskelbimo numeris	Pripažinimo negaliojančiu data
2460712	2014 01 08	2463413	2014 01 29
2460717	2014 01 22	2463661	2014 01 08
2460858	2014 01 22	2463684	2014 01 15
2460886	2014 01 01	2463697	2014 01 08
2460925	2014 01 22	2463708	2014 01 15
2461212	2014 01 15	2464505	2014 01 01
2461622	2014 01 22	2464508	2014 01 01
2461708	2014 01 15	2464556	2014 01 22
2461717	2014 01 01	2464588	2014 01 22
2461917	2014 01 15	2464617	2014 01 08
2461966	2014 01 15	2464696	2014 01 08
2461992	2014 01 01	2464767	2014 01 22
2462024	2014 01 15	2464853	2014 01 01
2462058	2014 01 01	2464884	2014 01 15
2462281	2014 01 22	2465000	2014 01 01
2462795	2014 01 01	2465149	2014 01 22
2462838	2014 01 15	2465336	2014 01 08
2463040	2014 01 08	2465478	2014 01 22
2463077	2014 01 29	2465555	2014 01 15
2463078	2014 01 15	2465652	2014 01 08
2463085	2014 01 15	2465669	2014 01 08
2463086	2014 01 15	2465719	2014 01 08
2463103	2014 01 15	2465811	2014 01 01
2463122	2014 01 08	2465893	2014 01 15
2463140	2014 01 01	2466862	2014 01 08
2463148	2014 01 08	2466982	2014 01 22

(11) EPO paskelbimo numeris	Pripažinimo negaliojančiu data	(11) EPO paskelbimo numeris	Pripažinimo negaliojančiu data
2466986	2014 01 22	2470925	2014 01 01
2467133	2014 01 22	2470933	2014 01 08
2467196	2014 01 08	2470941	2014 01 08
2467251	2014 01 01	2471216	2014 01 08
2467275	2014 01 22	2471311	2014 01 15
2467289	2014 01 22	2471453	2014 01 15
2467324	2014 01 08	2471454	2014 01 15
2467422	2014 01 22	2471627	2014 01 08
2467873	2014 01 15	2471630	2014 01 08
2467986	2014 01 15	2471767	2014 01 22
2468013	2014 01 08	2471800	2014 01 15
2468046	2014 01 08	2471972	2014 01 29
2468166	2014 01 08	2472781	2014 01 08
2468246	2014 01 22	2473208	2014 01 08
2468571	2014 01 08	2473241	2014 01 08
2468585	2014 01 08	2473278	2014 01 01
2468623	2014 01 01	2473293	2014 01 22
2468636	2014 01 08	2473315	2014 01 15
2469009	2014 01 22	2473318	2014 01 29
2469283	2014 01 15	2473373	2014 01 01
2469447	2014 01 01	2473626	2014 01 29
2469990	2014 01 15	2473702	2014 01 15
2470103	2014 01 01	2473730	2014 01 29
2470155	2014 01 29	2474140	2014 01 01
2470401	2014 01 29	2474193	2014 01 01
2470570	2014 01 08	2474362	2014 01 22

(11) EPO paskelbimo numeris	Pripažinimo negaliojančiu data	(11) EPO paskelbimo numeris	Pripažinimo negaliojančiu data
2474453	2014 01 08	2477680	2014 01 01
2474551	2014 01 01	2477725	2014 01 08
2474564	2014 01 22	2477797	2014 01 22
2474781	2014 01 22	2477820	2014 01 22
2475134	2014 01 01	2478054	2014 01 29
2475135	2014 01 22	2478163	2014 01 01
2475152	2014 01 15	2478168	2014 01 01
2475193	2014 01 08	2478207	2014 01 01
2475601	2014 01 29	2478211	2014 01 08
2475605	2014 01 15	2478578	2014 01 22
2475644	2014 01 08	2478745	2014 01 01
2475688	2014 01 22	2479073	2014 01 15
2475690	2014 01 08	2479126	2014 01 08
2475754	2014 01 01	2479155	2014 01 08
2476284	2014 01 15	2479161	2014 01 08
2476568	2014 01 15	2479324	2014 01 15
2476581	2014 01 29	2479972	2014 01 15
2476593	2014 01 08	2480114	2014 01 15
2476619	2014 01 22	2480161	2014 01 08
2476708	2014 01 08	2480253	2014 01 22
2476762	2014 01 08	2480262	2014 01 08
2477081	2014 01 15	2480286	2014 01 08
2477114	2014 01 15	2480344	2014 01 22
2477270	2014 01 29	2480364	2014 01 15
2477669	2014 01 22	2480432	2014 01 15
2477671	2014 01 08	2480453	2014 01 15

(11) EPO paskelbimo numeris	Pripažinimo negaliojančiu data	(11) EPO paskelbimo numeris	Pripažinimo negaliojančiu data
2480458	2014 01 15	2483631	2014 01 22
2480489	2014 01 08	2483751	2014 01 29
2480720	2014 01 08	2483894	2014 01 15
2480734	2014 01 22	2483947	2014 01 22
2480811	2014 01 22	2483994	2014 01 01
2480868	2014 01 08	2484001	2014 01 29
2480910	2014 01 01	2484005	2014 01 22
2481064	2014 01 01	2484245	2014 01 08
2481065	2014 01 01	2484418	2014 01 29
2481319	2014 01 22	2484422	2014 01 08
2481372	2014 01 08	2484564	2014 01 15
2481533	2014 01 15	2484785	2014 01 29
2481580	2014 01 15	2485060	2014 01 29
2481593	2014 01 22	2485153	2014 01 15
2481700	2014 01 29	2485206	2014 01 15
2482101	2014 01 15	2485523	2014 01 22
2482291	2014 01 15	2485629	2014 01 08
2482636	2014 01 01	2485860	2014 01 01
2482942	2014 01 01	2485886	2014 01 22
2482992	2014 01 01	2485893	2014 01 15
2483031	2014 01 08	2486042	2014 01 22
2483150	2014 01 01	2486134	2014 01 08
2483160	2014 01 15	2486273	2014 01 01
2483168	2014 01 15	2486299	2014 01 29
2483193	2014 01 15	2486305	2014 01 15
2483326	2014 01 22	2486388	2014 01 08

(11) EPO paskelbimo numeris	Pripažinimo negaliojančiu data	(11) EPO paskelbimo numeris	Pripažinimo negaliojančiu data
2486453	2014 01 29	2489903	2014 01 22
2486647	2014 01 08	2490158	2014 01 22
2486667	2014 01 08	2490193	2014 01 22
2486674	2014 01 29	2490556	2014 01 15
2486738	2014 01 22	2490564	2014 01 29
2486966	2014 01 01	2490637	2014 01 22
2486982	2014 01 22	2490892	2014 01 08
2487028	2014 01 01	2490992	2014 01 29
2487312	2014 01 08	2491117	2014 01 01
2487385	2014 01 08	2491184	2014 01 29
2487452	2014 01 08	2491848	2014 01 15
2487480	2014 01 15	2491890	2014 01 29
2487704	2014 01 08	2491977	2014 01 08
2487739	2014 01 08	2492048	2014 01 08
2487867	2014 01 01	2492114	2014 01 22
2488412	2014 01 15	2492170	2014 01 22
2488583	2014 01 15	2492433	2014 01 08
2488603	2014 01 08	2492461	2014 01 22
2488696	2014 01 15	2492718	2014 01 08
2488744	2014 01 22	2492941	2014 01 29
2488751	2014 01 08	2492955	2014 01 08
2489082	2014 01 01	2493488	2014 01 15
2489136	2014 01 29	2493860	2014 01 15
2489314	2014 01 08	2493893	2014 01 15
2489556	2014 01 29	2493894	2014 01 29
2489570	2014 01 15	2494245	2014 01 22

(11) EPO paskelbimo numeris	Pripažinimo negaliojančiu data	(11) EPO paskelbimo numeris	Pripažinimo negaliojančiu data
2494337	2014 01 08	2497515	2014 01 15
2495091	2014 01 29	2497522	2014 01 08
2495111	2014 01 22	2497528	2014 01 22
2495120	2014 01 08	2497582	2014 01 01
2495147	2014 01 22	2497620	2014 01 15
2495148	2014 01 22	2498329	2014 01 01
2495149	2014 01 22	2498355	2014 01 01
2495431	2014 01 15	2498378	2014 01 08
2495443	2014 01 22	2498514	2014 01 01
2495475	2014 01 22	2498833	2014 01 08
2495534	2014 01 01	2498850	2014 01 08
2496228	2014 01 15	2498875	2014 01 08
2496279	2014 01 22	2498955	2014 01 08
2496306	2014 01 15	2499001	2014 01 29
2496326	2014 01 01	2499005	2014 01 22
2496361	2014 01 08	2499029	2014 01 08
2496444	2014 01 01	2499070	2014 01 08
2496464	2014 01 15	2499187	2014 01 08
2496471	2014 01 15	2499194	2014 01 08
2496493	2014 01 15	2499322	2014 01 08
2496763	2014 01 08	2499364	2014 01 01
2496799	2014 01 01	2499370	2014 01 22
2496985	2014 01 15	2499402	2014 01 01
2497118	2014 01 08	2499453	2014 01 08
2497175	2014 01 08	2499532	2014 01 08
2497256	2014 01 08	2499618	2014 01 29

(11) EPO paskelbimo numeris	Pripažinimo negaliojančiu data	(11) EPO paskelbimo numeris	Pripažinimo negaliojančiu data
2499651	2014 01 08	2502764	2014 01 15
2499736	2014 01 08	2502771	2014 01 01
2499785	2014 01 01	2503196	2014 01 15
2500059	2014 01 08	2503387	2014 01 15
2500299	2014 01 22	2503618	2014 01 01
2500366	2014 01 08	2503650	2014 01 22
2500774	2014 01 15	2503928	2014 01 08
2501107	2014 01 22	2504017	2014 01 08
2501170	2014 01 22	2504061	2014 01 29
2501453	2014 01 08	2504202	2014 01 08
2501606	2014 01 08	2504216	2014 01 22
2501637	2014 01 08	2504248	2014 01 08
2501700	2014 01 15	2504300	2014 01 15
2501711	2014 01 08	2504368	2014 01 08
2501882	2014 01 01	2504373	2014 01 08
2501949	2014 01 22	2504389	2014 01 29
2502091	2014 01 01	2504509	2014 01 08
2502337	2014 01 15	2504535	2014 01 15
2502371	2014 01 08	2504944	2014 01 22
2502443	2014 01 08	2505102	2014 01 29
2502468	2014 01 08	2505302	2014 01 08
2502486	2014 01 01	2505307	2014 01 08
2502669	2014 01 01	2505309	2014 01 08
2502670	2014 01 01	2505380	2014 01 15
2502690	2014 01 08	2505381	2014 01 15
2502750	2014 01 29	2505382	2014 01 15

(11) EPO paskelbimo numeris	Pripažinimo negaliojančiu data	(11) EPO paskelbimo numeris	Pripažinimo negaliojančiu data
2505383	2014 01 15	2507790	2014 01 22
2505387	2014 01 01	2507928	2014 01 08
2505416	2014 01 15	2508023	2014 01 22
2505531	2014 01 15	2508262	2014 01 01
2505622	2014 01 29	2508302	2014 01 22
2505764	2014 01 01	2508390	2014 01 22
2506427	2014 01 22	2508425	2014 01 01
2506941	2014 01 01	2508565	2014 01 15
2506960	2014 01 22	2508642	2014 01 01
2506961	2014 01 08	2508784	2014 01 08
2506996	2014 01 01	2509186	2014 01 08
2507047	2014 01 08	2509246	2014 01 08
2507071	2014 01 08	2509284	2014 01 29
2507128	2014 01 08	2509441	2014 01 29
2507202	2014 01 08	2509722	2014 01 08
2507240	2014 01 15	2509765	2014 01 22
2507291	2014 01 08	2509780	2014 01 08
2507301	2014 01 22	2509842	2014 01 15
2507400	2014 01 08	2509916	2014 01 15
2507422	2014 01 08	2509970	2014 01 22
2507453	2014 01 22	2510060	2014 01 01
2507497	2014 01 29	2510381	2014 01 08
2507526	2014 01 15	2510449	2014 01 22
2507641	2014 01 08	2510727	2014 01 15
2507711	2014 01 22	2510833	2014 01 22
2507712	2014 01 22	2510839	2014 01 22

(11) EPO paskelbimo numeris	Pripažinimo negaliojančiu data	(11) EPO paskelbimo numeris	Pripažinimo negaliojančiu data
2510966	2014 01 15	2513192	2014 01 22
2511058	2014 01 01	2513458	2014 01 22
2511096	2014 01 01	2513469	2014 01 01
2511141	2014 01 22	2513476	2014 01 29
2511188	2014 01 29	2513526	2014 01 08
2511224	2014 01 22	2513910	2014 01 29
2511225	2014 01 22	2514020	2014 01 22
2511419	2014 01 08	2514225	2014 01 15
2511457	2014 01 15	2514316	2014 01 08
2511471	2014 01 29	2514405	2014 01 22
2511501	2014 01 08	2514691	2014 01 29
2511559	2014 01 15	2514733	2014 01 29
2511584	2014 01 08	2515400	2014 01 08
2511606	2014 01 15	2515480	2014 01 08
2511890	2014 01 15	2515629	2014 01 22
2512043	2014 01 22	2515647	2014 01 29
2512296	2014 01 15	2515663	2014 01 22
2512455	2014 01 15	2515711	2014 01 08
2512517	2014 01 15	2516054	2014 01 08
2512543	2014 01 22	2516127	2014 01 08
2512569	2014 01 22	2516172	2014 01 22
2512784	2014 01 08	2516198	2014 01 08
2512873	2014 01 22	2516233	2014 01 22
2512875	2014 01 29	2516237	2014 01 22
2512899	2014 01 15	2516253	2014 01 29
2512909	2014 01 29	2516372	2014 01 22

(11) EPO paskelbimo numeris	Pripažinimo negaliojančiu data	(11) EPO paskelbimo numeris	Pripažinimo negaliojančiu data
2516378	2014 01 22	2518091	2014 01 15
2516432	2014 01 15	2518097	2014 01 29
2516437	2014 01 29	2518104	2014 01 08
2516439	2014 01 22	2518178	2014 01 01
2516477	2014 01 08	2518335	2014 01 15
2516511	2014 01 22	2518908	2014 01 01
2516546	2014 01 15	2518935	2014 01 08
2516803	2014 01 29	2519315	2014 01 22
2516879	2014 01 08	2519464	2014 01 15
2517049	2014 01 08	2519561	2014 01 22
2517107	2014 01 22	2519569	2014 01 22
2517128	2014 01 01	2519762	2014 01 08
2517785	2014 01 08	2519803	2014 01 15
2517805	2014 01 01	2519811	2014 01 22
2517822	2014 01 01	2520197	2014 01 29
2517882	2014 01 15	2520203	2014 01 01
2517896	2014 01 15	2520446	2014 01 29
2517913	2014 01 15	2520462	2014 01 01
2517916	2014 01 08	2520478	2014 01 22
2517949	2014 01 08	2520480	2014 01 22
2517976	2014 01 08	2520494	2014 01 01
2517979	2014 01 15	2520538	2014 01 08
2517982	2014 01 15	2520627	2014 01 29
2517994	2014 01 29	2520814	2014 01 08
2518000	2014 01 15	2521228	2014 01 01
2518006	2014 01 08	2521317	2014 01 29

(11) EPO paskelbimo numeris	Pripažinimo negaliojančiu data	(11) EPO paskelbimo numeris	Pripažinimo negaliojančiu data
2521661	2014 01 08	2524184	2014 01 22
2521708	2014 01 01	2524227	2014 01 22
2522014	2014 01 01	2524265	2014 01 08
2522236	2014 01 08	2524711	2014 01 08
2522434	2014 01 15	2524870	2014 01 01
2522435	2014 01 08	2524892	2014 01 08
2522472	2014 01 22	2524959	2014 01 22
2522533	2014 01 29	2525072	2014 01 01
2522545	2014 01 01	2525128	2014 01 01
2522550	2014 01 22	2525268	2014 01 15
2522595	2014 01 22	2525443	2014 01 15
2522891	2014 01 29	2526127	2014 01 01
2522997	2014 01 29	2526152	2014 01 08
2523013	2014 01 15	2526620	2014 01 08
2523085	2014 01 08	2526753	2014 01 01
2523117	2014 01 22	2526799	2014 01 29
2523196	2014 01 15	2526824	2014 01 22
2523284	2014 01 08	2526853	2014 01 08
2523317	2014 01 01	2526870	2014 01 01
2523441	2014 01 29	2526895	2014 01 29
2523443	2014 01 29	2526899	2014 01 29
2523494	2014 01 29	2527104	2014 01 08
2523758	2014 01 08	2527139	2014 01 08
2523801	2014 01 01	2527153	2014 01 15
2524048	2014 01 15	2527154	2014 01 15
2524097	2014 01 08	2527211	2014 01 22

(11) EPO paskelbimo numeris	Pripažinimo negaliojančiu data	(11) EPO paskelbimo numeris	Pripažinimo negaliojančiu data
2527217	2014 01 29	2529696	2014 01 29
2527574	2014 01 29	2529697	2014 01 29
2527580	2014 01 29	2529698	2014 01 29
2527660	2014 01 08	2529699	2014 01 29
2528049	2014 01 01	2529712	2014 01 08
2528203	2014 01 01	2529787	2014 01 29
2528225	2014 01 15	2529788	2014 01 01
2528308	2014 01 08	2529857	2014 01 08
2528357	2014 01 01	2529949	2014 01 29
2528366	2014 01 08	2530003	2014 01 08
2528371	2014 01 15	2530067	2014 01 15
2528402	2014 01 29	2530077	2014 01 08
2528463	2014 01 08	2530105	2014 01 29
2528477	2014 01 08	2530192	2014 01 29
2528554	2014 01 15	2530258	2014 01 08
2528638	2014 01 22	2530423	2014 01 15
2528781	2014 01 29	2530612	2014 01 29
2528785	2014 01 08	2530807	2014 01 22
2528819	2014 01 01	2530878	2014 01 08
2528879	2014 01 01	2530890	2014 01 15
2528992	2014 01 15	2531015	2014 01 08
2529038	2014 01 01	2531016	2014 01 08
2529042	2014 01 08	2531081	2014 01 08
2529241	2014 01 08	2531333	2014 01 15
2529642	2014 01 08	2531370	2014 01 22
2529669	2014 01 08	2531400	2014 01 08

(11) EPO paskelbimo numeris	Pripažinimo negaliojančiu data	(11) EPO paskelbimo numeris	Pripažinimo negaliojančiu data
2531541	2014 01 22	2534158	2014 01 08
2531588	2014 01 15	2534183	2014 01 22
2531657	2014 01 08	2534270	2014 01 01
2531809	2014 01 08	2534290	2014 01 08
2531849	2014 01 01	2534292	2014 01 22
2532002	2014 01 01	2534401	2014 01 01
2532110	2014 01 15	2534455	2014 01 08
2532247	2014 01 29	2534655	2014 01 22
2532268	2014 01 29	2534881	2014 01 15
2532358	2014 01 08	2534894	2014 01 01
2532519	2014 01 15	2534943	2014 01 01
2532556	2014 01 29	2534953	2014 01 29
2532594	2014 01 15	2534960	2014 01 01
2532905	2014 01 29	2535153	2014 01 01
2532985	2014 01 22	2535214	2014 01 08
2533112	2014 01 01	2535252	2014 01 29
2533128	2014 01 08	2535287	2014 01 15
2533255	2014 01 29	2535457	2014 01 01
2533480	2014 01 15	2535770	2014 01 01
2533550	2014 01 22	2535777	2014 01 08
2533673	2014 01 22	2536212	2014 01 15
2533737	2014 01 08	2536448	2014 01 08
2533934	2014 01 15	2536507	2014 01 22
2533952	2014 01 08	2536585	2014 01 29
2534021	2014 01 08	2536617	2014 01 08
2534107	2014 01 15	2536694	2014 01 22

(11) EPO paskelbimo numeris	Pripažinimo negaliojančiu data	(11) EPO paskelbimo numeris	Pripažinimo negaliojančiu data
2536704	2014 01 15	2539282	2014 01 08
2536869	2014 01 08	2539304	2014 01 08
2536888	2014 01 15	2539322	2014 01 01
2537197	2014 01 29	2539637	2014 01 15
2537255	2014 01 15	2539660	2014 01 08
2537300	2014 01 22	2539711	2014 01 22
2537381	2014 01 08	2539767	2014 01 08
2537384	2014 01 08	2539890	2014 01 01
2537403	2014 01 01	2539891	2014 01 15
2537478	2014 01 29	2540043	2014 01 01
2537504	2014 01 15	2540055	2014 01 01
2538015	2014 01 29	2540149	2014 01 08
2538165	2014 01 08	2540214	2014 01 22
2538272	2014 01 01	2540256	2014 01 29
2538534	2014 01 01	2540336	2014 01 08
2538547	2014 01 22	2540362	2014 01 15
2538568	2014 01 29	2540386	2014 01 01
2538761	2014 01 29	2540462	2014 01 15
2538776	2014 01 08	2540574	2014 01 29
2538794	2014 01 15	2540587	2014 01 01
2538820	2014 01 22	2541061	2014 01 08
2538999	2014 01 08	2541157	2014 01 22
2539096	2014 01 22	2541415	2014 01 01
2539196	2014 01 22	2541518	2014 01 01
2539201	2014 01 01	2541872	2014 01 29
2539215	2014 01 15	2541881	2014 01 29

(11) EPO paskelbimo numeris	Pripažinimo negaliojančiu data	(11) EPO paskelbimo numeris	Pripažinimo negaliojančiu data
2541970	2014 01 01	2544295	2014 01 29
2542363	2014 01 08	2544585	2014 01 08
2542377	2014 01 22	2544743	2014 01 22
2542413	2014 01 15	2544748	2014 01 08
2542517	2014 01 01	2544824	2014 01 08
2542674	2014 01 15	2544852	2014 01 22
2542691	2014 01 22	2544877	2014 01 08
2542711	2014 01 08	2544983	2014 01 01
2542813	2014 01 08	2545198	2014 01 01
2542865	2014 01 01	2545284	2014 01 08
2543090	2014 01 15	2545542	2014 01 08
2543094	2014 01 08	2545560	2014 01 22
2543115	2014 01 08	2545588	2014 01 01
2543160	2014 01 01	2545685	2014 01 01
2543202	2014 01 01	2545726	2014 01 15
2543280	2014 01 08	2545748	2014 01 22
2543449	2014 01 15	2545867	2014 01 29
2543451	2014 01 29	2546023	2014 01 15
2543455	2014 01 15	2546034	2014 01 08
2543560	2014 01 08	2546112	2014 01 15
2543580	2014 01 29	2546430	2014 01 08
2543608	2014 01 08	2546511	2014 01 15
2543616	2014 01 01	2546777	2014 01 15
2543625	2014 01 15	2546863	2014 01 08
2543770	2014 01 22	2546967	2014 01 29
2544110	2014 01 08	2547487	2014 01 15

(11) EPO paskelbimo numeris	Pripažinimo negaliojančiu data	(11) EPO paskelbimo numeris	Pripažinimo negaliojančiu data
2547490	2014 01 08	2549267	2014 01 29
2547526	2014 01 08	2549910	2014 01 08
2547560	2014 01 01	2549935	2014 01 22
2547647	2014 01 08	2550140	2014 01 08
2547675	2014 01 22	2550208	2014 01 08
2547686	2014 01 22	2550335	2014 01 15
2547804	2014 01 22	2550372	2014 01 08
2547850	2014 01 15	2550494	2014 01 22
2547924	2014 01 08	2550559	2014 01 29
2547936	2014 01 15	2550742	2014 01 22
2547938	2014 01 08	2550900	2014 01 29
2547948	2014 01 29	2551093	2014 01 01
2547986	2014 01 22	2551176	2014 01 15
2548214	2014 01 15	2551218	2014 01 29
2548275	2014 01 01	2551291	2014 01 29
2548460	2014 01 08	2551324	2014 01 01
2548512	2014 01 01	2551416	2014 01 01
2548513	2014 01 01	2551426	2014 01 15
2548569	2014 01 29	2551569	2014 01 15
2548693	2014 01 15	2551719	2014 01 08
2548762	2014 01 29	2551870	2014 01 29
2548770	2014 01 15	2552143	2014 01 15
2548787	2014 01 01	2552188	2014 01 01
2548823	2014 01 08	2552610	2014 01 22
2548857	2014 01 01	2552613	2014 01 15
2549168	2014 01 22	2552619	2014 01 15

(11) EPO paskelbimo numeris	Pripažinimo negaliojančiu data	(11) EPO paskelbimo numeris	Pripažinimo negaliojančiu data
2552673	2014 01 08	2555718	2014 01 08
2552705	2014 01 22	2555884	2014 01 29
2552764	2014 01 01	2555930	2014 01 22
2552818	2014 01 01	2555933	2014 01 22
2553015	2014 01 15	2555934	2014 01 22
2553018	2014 01 08	2556253	2014 01 08
2553081	2014 01 08	2556262	2014 01 29
2553148	2014 01 08	2556277	2014 01 15
2553216	2014 01 15	2556328	2014 01 15
2553231	2014 01 01	2556329	2014 01 15
2553379	2014 01 01	2556489	2014 01 29
2553775	2014 01 01	2556633	2014 01 08
2553802	2014 01 22	2556714	2014 01 08
2553811	2014 01 22	2556860	2014 01 29
2553819	2014 01 15	2556891	2014 01 08
2554017	2014 01 15	2556979	2014 01 15
2554044	2014 01 29	2557021	2014 01 15
2554068	2014 01 08	2557044	2014 01 15
2554124	2014 01 01	2557385	2014 01 08
2554133	2014 01 22	2557462	2014 01 01
2554329	2014 01 29	2557665	2014 01 15
2554807	2014 01 01	2557849	2014 01 15
2555217	2014 01 15	2557901	2014 01 01
2555658	2014 01 08	2558047	2014 01 22
2555663	2014 01 08	2558263	2014 01 22
2555714	2014 01 01	2558284	2014 01 01

(11) EPO paskelbimo numeris	Pripažinimo negaliojančiu data	(11) EPO paskelbimo numeris	Pripažinimo negaliojančiu data
2558299	2014 01 22	2562926	2014 01 29
2558459	2014 01 22	2562931	2014 01 15
2558746	2014 01 15	2563608	2014 01 15
2559089	2014 01 29	2563752	2014 01 15
2559102	2014 01 22	2563874	2014 01 08
2559140	2014 01 29	2564003	2014 01 29
2559143	2014 01 01	2564120	2014 01 15
2559866	2014 01 01	2564226	2014 01 22
2559918	2014 01 22	2564239	2014 01 08
2560030	2014 01 29	2564248	2014 01 08
2560245	2014 01 08	2564511	2014 01 01
2560861	2014 01 08	2564794	2014 01 08
2560931	2014 01 29	2565236	2014 01 01
2560958	2014 01 01	2565860	2014 01 15
2561028	2014 01 29	2565993	2014 01 29
2561047	2014 01 15	2566760	2014 01 22
2561249	2014 01 08	2566789	2014 01 15
2561303	2014 01 22	2567008	2014 01 15
2561316	2014 01 22	2567025	2014 01 08
2561537	2014 01 15	2567124	2014 01 08
2561610	2014 01 22	2567178	2014 01 22
2561655	2014 01 22	2567179	2014 01 22
2562077	2014 01 01	2567461	2014 01 01
2562125	2014 01 22	2567641	2014 01 29
2562450	2014 01 15	2567642	2014 01 08
2562577	2014 01 29	2567733	2014 01 01

(11) EPO paskelbimo numeris	Pripažinimo negaliojančiu data	(11) EPO paskelbimo numeris	Pripažinimo negaliojančiu data
2567764	2014 01 01	2571654	2014 01 15
2567913	2014 01 22	2571690	2014 01 01
2568079	2014 01 08	2571753	2014 01 08
2568084	2014 01 08	2572803	2014 01 29
2568176	2014 01 29	2572827	2014 01 01
2568295	2014 01 15	2572852	2014 01 29
2568468	2014 01 08	2572942	2014 01 29
2569084	2014 01 22	2573508	2014 01 29
2569179	2014 01 29	2573895	2014 01 15
2569201	2014 01 15	2574035	2014 01 08
2569341	2014 01 01	2574057	2014 01 29
2569467	2014 01 15	2574189	2014 01 01
2569491	2014 01 29	2574190	2014 01 22
2569552	2014 01 08	2574252	2014 01 15
2569843	2014 01 15	2574574	2014 01 29
2570143	2014 01 15	2574691	2014 01 15
2570162	2014 01 08	2574809	2014 01 22
2570206	2014 01 22	2575384	2014 01 08
2570325	2014 01 22	2575690	2014 01 15
2570530	2014 01 01	2576127	2014 01 22
2570617	2014 01 15	2576180	2014 01 08
2570660	2014 01 08	2576266	2014 01 15
2570702	2014 01 01	2576274	2014 01 29
2571144	2014 01 08	2576716	2014 01 15
2571334	2014 01 15	2577701	2014 01 01
2571618	2014 01 15	2578263	2014 01 08

(11) EPO paskelbimo numeris	Pripažinimo negaliojančiu data	(11) EPO paskelbimo numeris	Pripažinimo negaliojančiu data
2578492	2014 01 01	2589849	2014 01 08
2578993	2014 01 15	2590266	2014 01 08
2579112	2014 01 01	2590324	2014 01 08
2579731	2014 01 08	2590490	2014 01 08
2580327	2014 01 22	2590832	2014 01 15
2580860	2014 01 22	2591215	2014 01 15
2581146	2014 01 01	2591462	2014 01 22
2581160	2014 01 01	2591837	2014 01 08
2581302	2014 01 08	2592296	2014 01 15
2582118	2014 01 08	2592334	2014 01 08
2582501	2014 01 15	2592364	2014 01 08
2582927	2014 01 01	2592696	2014 01 01
2583003	2014 01 15	2592775	2014 01 15
2583831	2014 01 15	2592863	2014 01 08
2584229	2014 01 29	2593340	2014 01 22
2584350	2014 01 29	2593945	2014 01 01
2584836	2014 01 15	2593983	2014 01 15
2584837	2014 01 15	2594181	2014 01 08
2584974	2014 01 29	2594186	2014 01 15
2585322	2014 01 22	2594367	2014 01 22
2586165	2014 01 01	2594382	2014 01 01
2586669	2014 01 08	2594411	2014 01 08
2586703	2014 01 15	2594412	2014 01 08
2587185	2014 01 15	2594452	2014 01 08
2588487	2014 01 29	2594691	2014 01 08
2589132	2014 01 15	2594750	2014 01 15

(11) EPO paskelbimo numeris	Pripažinimo negaliojančiu data
2594810	2014 01 08
2595250	2014 01 08
2595414	2014 01 01
2595942	2014 01 01
2596763	2014 01 08
2596998	2014 01 15
2597159	2014 01 29
2597179	2014 01 08
2597193	2014 01 15
2597202	2014 01 08
2597317	2014 01 15
2597344	2014 01 08
2597757	2014 01 08
2597801	2014 01 08
2597843	2014 01 15
2598464	2014 01 22
2599540	2014 01 08
2599690	2014 01 15
2599691	2014 01 08
2599692	2014 01 08
2600978	2014 01 08
2601976	2014 01 29
2602763	2014 01 22
2602957	2014 01 29
2603042	2014 01 15
2603418	2014 01 15

(11) EPO paskelbimo numeris	Pripažinimo negaliojančiu data
2604306	2014 01 29
2604358	2014 01 15
2604763	2014 01 22
2605909	2014 01 15
2607294	2014 01 29
2608697	2014 01 08
2609062	2014 01 01
2609323	2014 01 22
2610136	2014 01 22
2610145	2014 01 08
2610181	2014 01 22
2610370	2014 01 15
2611151	2014 01 22
2614866	2014 01 08
2614939	2014 01 29
2615409	2014 01 15
2615424	2014 01 08
2615867	2014 01 15
2616595	2014 01 22
2617522	2014 01 15
2620194	2014 01 29
2620715	2014 01 22
2620894	2014 01 08
2621210	2014 01 22
2625540	2014 01 08
2626171	2014 01 29

(11) EPO paskelbimo numeris	Pripažinimo negaliojančiu data
2626489	2014 01 29
2626952	2014 01 22
2626973	2014 01 08
2628960	2014 01 15
2629247	2014 01 08
2629648	2014 01 15
2630358	2014 01 01
2636917	2014 01 29
2637185	2014 01 15
2637865	2014 01 15
2637915	2014 01 08
2639529	2014 01 15
2639894	2014 01 15
2645036	2014 01 29
2656118	2014 01 29
2672694	2014 01 15

Paraiškos papildomos apsaugos liudijimui gauti, paskelbtos pagal Lietuvos Respublikos patentų įstatymo 37 straipsnį

(68) **1675573**
(21) PA 2014 020
(22) 2014 05 07
(71) OTSUKA PHARMACEUTICAL CO., LTD., 2-9 Kanda Tsukasa-cho Chiyoda-ku, Tokyo 101-8535, JP
(54) Kontroliuojamo atpalaidavimo sterili injekuojama aripiprazolo vaisto forma ir būdas
(93) EU/1/13/882, 2013 11 15
(95) Aripiprazolum

Papildomos apsaugos liudijimai, paskelbti pagal Lietuvos Respublikos patentų įstatymo 37 straipsnį

(11) **C 1524993**
(94) 2028 01 14
(21) PA 2013 021
(22) 2013 09 04
(68) 1524993
(93) EU/1/12/812/001, 2013 01 14 EU/1/12/812/002, 2013 01 14 EU/1/12/812/003, 2013 01 14 EU/1/12/812/004, 2013 01 14
(95) Neisseria meningitidis NHBA baltymas + Neisseria meningitidis NadA baltymas + išorinės membranos vezikulės iš Neisseria meningitidis
(24) 2023 08 01
(73) GlaxoSmithKline Biologicals s.a., rue de l`Institut 89, 1330 Rixensart Brussels, BE
(74) Reda ŽABOLIENĖ, 7, Advokatės Redos Žabolienės kontora METIDA, Verslo centras VERTAS, Gynėjų g. 16, LT-01109 Vilnius, LT
(54) Neisseria vakcinos kompozicijos, apimančios antigenų derinius
Paraiškos liudijimui gauti paskelbimo data
2013 10 25

---

(11) **C 2086535**
(94) 2028 02 13
(21) PA 2013 022
(22) 2013 09 13
(68) 2086535
(93) EU/2/12/146, 2013 02 13
(95) Telmisartanum
(24) 2027 10 05
(73) Boehringer Ingelheim Vetmedica GmbH, Binger Strasse 173, 55216 Ingelheim am Rhein, DE
(74) Reda ŽABOLIENĖ, 7, Advokatės Redos Žabolienės kontora METIDA, Verslo centras VERTAS, Gynėjų g. 16, LT-01109 Vilnius, LT
(54) Angiotenzino II receptoriaus antagonistas, skirtas kačių sisteminių ligų gydymui
Paraiškos liudijimui gauti paskelbimo data
2013 10 25

SISTEMINĖ EUROPOS PATENTŲ RODYKLĖ

(51)	(11)
A01N 25/02	2114143
A01N 25/02	2259683
A01N 25/04	2114143
A01N 25/04	2259683
A01N 25/22	2114143
A01N 25/30	2114143
A01N 47/36	2114143
A01N 53/08	2259683
A01P 13/00	2114143
A23C 9/12	2207428
A23C 9/123	2207428
A23C 9/142	2207428
A23C 11/10	2476317
A23C 19/032	2207428
A23C 19/076	2207428
A23J 1/00	2417859
A23J 1/00	2481293
A23J 3/00	2417859
A23K 1/06	2481293
A23K 1/16	2481293
A23L 2/02	2476317
A23L 2/38	2476317
A23L 2/46	2476317
A23L 2/56	2476317
A24D 1/02	2007232

(51)	(11)
A43C 15/16	2389520
A47B 17/03	2490569
A47B 21/03	2490569
A47B 23/02	2490569
A47B 83/02	2490569
A47B 96/18	2490569
A47B 96/20	2379321
A47C 1/022	2490572
A47C 3/025	2490572
A47C 7/70	2490569
A47C 17/04	2490572
A47G 7/06	1868470
A47G 7/07	1868470
A47J 27/09	2451322
A61B 8/10	2353546
A61F 2/16	2353546
A61F 2/91	1973502
A61F 2/915	1973502
A61F 9/00	2353546
A61K 9/00	2442790
A61K 9/06	1845942
A61K 9/06	1988877
A61K 9/10	1845942
A61K 9/107	1988877
A61K 9/12	1845942

(51)	(11)
A61K 9/127	1888033
A61K 31/05	2527315
A61K 31/166	1301472
A61K 31/167	2532648
A61K 31/185	2208498
A61K 31/192	2046715
A61K 31/335	2442790
A61K 31/343	2203457
A61K 31/381	1888033
A61K 31/405	1888033
A61K 31/415	1888033
A61K 31/4184	2305250
A61K 31/4196	2035396
A61K 31/44	2585437
A61K 31/444	2585437
A61K 31/4525	2203457
A61K 31/47	2253620
A61K 31/496	2203457
A61K 31/4965	2252597
A61K 31/4965	2585437
A61K 31/497	2252597
A61K 31/498	2442790
A61K 31/5025	2350075
A61K 31/506	2565193
A61K 31/513	2448927

(51)	(11)
A61K 31/519	2173752
A61K 31/519	2364314
A61K 31/52	2442790
A61K 31/5375	1301472
A61K 31/5377	2203457
A61K 31/5377	2448927
A61K 31/541	2203457
A61K 31/5415	2252597
A61K 31/542	2442790
A61K 31/55	1888033
A61K 31/553	2203457
A61K 31/56	1888033
A61K 31/57	2252301
A61K 31/573	2173891
A61K 31/58	1888033
A61K 31/65	2109602
A61K 31/685	1926499
A61K 31/70	2068887
A61K 31/7048	2208498
A61K 38/00	2268666
A61K 38/00	2269622
A61K 38/16	2068887
A61K 38/17	2100618
A61K 38/46	2368999
A61K 38/48	1725253
A61K 39/145	2043682
A61K 39/275	2282772
A61K 39/39	2043682
A61K 39/395	1912675
A61K 39/395	1976877
A61K 39/395	2068887
A61K 39/395	2100618
A61K 39/395	2314621
A61K 45/06	2208498
A61K 47/02	2442790
A61K 47/10	1988877
A61K 47/10	2442790
A61K 47/18	2442790
A61K 47/32	2442790
A61K 47/48	1694363
A61K 47/48	1926499
A61K 49/10	2496562
A61P 3/04	2046715
A61P 3/06	2046715
A61P 3/10	2046715
A61P 5/28	2173891
A61P 5/28	2532648
A61P 5/36	2252301
A61P 7/02	2208498
A61P 9/00	2585437
A61P 9/12	2585437
A61P 11/02	1888033
A61P 11/06	1888033
A61P 15/00	2252301
A61P 17/00	2252597
A61P 19/06	2585437
A61P 19/08	2368999
A61P 21/04	1912675
A61P 25/00	2068887
A61P 25/28	1976877
A61P 25/28	2527315
A61P 25/36	1694363
A61P 27/02	2442790
A61P 27/02	2565193
A61P 27/06	2442790
A61P 29/00	1888033
A61P 29/00	2269622
A61P 29/00	2350075
A61P 31/04	2109602
A61P 31/10	2305250
A61P 31/12	2364314
A61P 31/14	2314621
A61P 33/06	2109602
A61P 33/06	2203457
A61P 35/00	1912675
A61P 35/00	1988877
A61P 35/00	2035396
A61P 35/00	2100618
A61P 35/00	2252597
A61P 35/00	2305250
A61P 35/00	2364314
A61P 35/00	2448927
A61P 37/00	1912675
A61P 37/06	2565193

(51)	(11)
A63C 17/01	2389520
B01J 20/10	2254964
B01J 20/12	2254964
B01J 20/18	2254964
B01J 20/28	2254964
B01J 20/32	2254964
B02C 17/16	2411141
B02C 23/36	2411141
B05D 7/08	2162238
B27K 3/15	2162238
B29C 53/30	2507042
B29C 59/02	2507042
B29C 70/52	2507042
B29K 105/02	1564706
B31F 1/07	2391504
B31F 1/12	2391504
B31F 1/16	2391504
B31F 1/18	2391504
B32B 3/02	2379321
B32B 3/12	2379321
B32B 17/06	2470738
B32B 17/10	2470738
B32B 21/00	2379321
B63B 35/79	2389520
B65D 1/02	2152794
B65D 5/38	2373547
B65D 5/42	2373547
B65D 6/24	1880951

(51)	(11)
B65D 21/02	1880951
B65D 33/00	2534061
B65D 75/00	2534061
B65D 75/52	2534061
B65D 81/26	2152794
B65D 85/50	1868470
B65G 51/02	2483186
B65G 53/02	2483186
C01G 23/047	2411141
C03C 17/00	2411141
C07C 39/15	2527315
C07C 39/17	2527315
C07C 43/23	2527315
C07C 49/83	2527315
C07C 49/835	2527315
C07C 51/265	2349971
C07C 59/68	2046715
C07C 59/76	2046715
C07C 59/84	2046715
C07C 59/88	2046715
C07C 59/90	2046715
C07C 63/15	2349971
C07C 63/26	2349971
C07C 69/734	2046715
C07C 215/50	2527315
C07C 227/04	2358661
C07C 227/16	2358661
C07C 227/18	2358661

(51)	(11)
C07C 229/46	2358661
C07C 235/34	2527315
C07C 235/74	2532648
C07C 237/26	2109602
C07C 251/48	2046715
C07C 259/10	1301472
C07C 323/22	2046715
C07C 323/62	2046715
C07D 207/16	2527315
C07D 207/50	2109602
C07D 209/44	2152794
C07D 211/00	2253620
C07D 213/30	2527315
C07D 213/70	2585437
C07D 213/84	2527315
C07D 215/54	2253620
C07D 215/56	2253620
C07D 217/26	2527315
C07D 231/06	2527315
C07D 231/12	2109602
C07D 233/61	2292607
C07D 239/20	2109602
C07D 239/36	2448927
C07D 239/38	2585437
C07D 239/47	2448927
C07D 241/12	2109602
C07D 241/18	2585437
C07D 241/20	2252597

(51)	(11)
C07D 249/12	2035396
C07D 257/02	2496562
C07D 261/02	2109602
C07D 261/04	2109602
C07D 263/18	2527315
C07D 263/32	2109602
C07D 265/02	2109602
C07D 295/08	2527315
C07D 295/088	1301472
C07D 317/00	2253620
C07D 333/16	2527315
C07D 335/06	2046715
C07D 401/04	2035396
C07D 401/04	2252597
C07D 401/04	2253620
C07D 401/04	2585437
C07D 401/12	2253620
C07D 401/14	2035396
C07D 401/14	2252597
C07D 403/04	2035396
C07D 403/04	2305250
C07D 403/04	2585437
C07D 403/06	2448927
C07D 403/10	2448927
C07D 403/12	2252597
C07D 403/12	2448927
C07D 405/04	2035396
C07D 405/04	2585437

(51)	(11)
C07D 405/12	2253620
C07D 405/14	2035396
C07D 407/14	2252597
C07D 409/12	2448927
C07D 409/14	2252597
C07D 413/06	2448927
C07D 413/12	2253620
C07D 413/12	2448927
C07D 413/12	2565193
C07D 413/14	2035396
C07D 417/04	2585437
C07D 417/12	2253620
C07D 417/14	2252597
C07D 461/00	2344489
C07D 471/04	2350075
C07D 471/04	2527315
C07D 475/06	2364314
C07D 475/08	2364314
C07D 475/12	2364314
C07D 487/04	2035396
C07D 487/04	2173752
C07D 487/04	2364314
C07D 487/04	2527315
C07D 491/10	2253620
C07D 493/10	2203457
C07D 498/08	2527315
C07H 21/00	2068887
C07J 5/00	2173891

(51)	(11)
C07K 14/00	2068887
C07K 14/59	2268666
C07K 14/705	1149114
C07K 14/705	2332976
C07K 14/705	2332978
C07K 16/00	2068887
C07K 16/10	2314621
C07K 16/18	1976877
C07K 16/28	1149114
C07K 16/28	1912675
C07K 16/28	2059536
C07K 16/28	2068887
C07K 16/28	2100618
C07K 16/28	2282772
C07K 16/28	2332976
C07K 16/28	2332978
C07K 16/30	2282772
C07K 16/46	1912675
C08G 65/08	1694363
C08J 9/224	2018408
C08K 5/00	2152794
C08K 5/098	2152794
C08K 5/3417	2152794
C08L 67/02	2152794
C09B 67/00	2411141
C09C 1/36	2411141
C09D 1/00	2411141
C09D 17/00	2411141

(51)	(11)
C09K 3/32	2254964
C10B 1/04	2092043
C10B 7/10	2300560
C10B 49/04	2092043
C10B 49/16	2300560
C10B 51/00	2300560
C10B 53/02	2300560
C10J 3/20	2300560
C10J 3/26	2300560
C10J 3/66	2092043
C10J 3/66	2300560
C10J 3/72	2092043
C12F 3/10	2481293
C12M 3/00	1709750
C12N 5/10	1912675
C12N 5/10	2314621
C12N 5/10	2368999
C12N 5/18	1976877
C12N 5/20	2068887
C12N 7/02	2480678
C12N 9/16	2368999
C12N 9/16	2392650
C12N 9/16	2392652
C12N 9/16	2392653
C12N 9/22	2390314
C12N 9/22	2390316
C12N 9/22	2392650
C12N 9/22	2392652

(51)	(11)
C12N 9/22	2392653
C12N 9/24	2041277
C12N 9/90	2139998
C12N 15/00	1149114
C12N 15/00	2332976
C12N 15/00	2332978
C12N 15/10	2392650
C12N 15/10	2392652
C12N 15/10	2392653
C12N 15/13	1912675
C12N 15/13	1976877
C12N 15/13	2059536
C12N 15/13	2068887
C12N 15/13	2314621
C12N 15/55	2368999
C12N 15/63	2314621
C12N 15/81	2139998
C12N 15/85	1912675
C12N 15/85	2368999
C12N 15/866	2480678
C12N 15/867	2480678
C12P 7/10	2041277
C12P 7/10	2139998
C12P 19/04	2041277
C12P 33/00	2173891
C12Q 1/00	1709750
C12Q 1/68	2297359
C22C 21/00	2527479

(51)	(11)
C22C 21/08	2527479
C22F 1/04	2527479
C22F 1/05	2527479
D21F 1/00	2391504
D21F 2/00	2391504
D21F 3/00	2391504
D21F 11/14	2391504
D21H 27/02	2391504
E04F 15/02	2487309
E05B 9/02	2463458
E05B 15/10	2463458
E05B 17/00	2470738
E05B 17/20	2463458
E05B 63/04	2463458
E05B 65/00	2470738
E05B 65/10	2470738
E05C 9/18	2470738
E06B 3/02	2470738
E06B 3/30	2180128
E06B 3/663	2470738
E06B 3/70	2470738
E06B 5/16	2470738
E21D 21/00	2507042
F03D 1/00	2547903
F03D 11/00	2547903
F03D 11/04	2547903
F16B 21/18	2389520
G01N 33/50	1955066

(51)	(11)
G01N 33/53	1976877
G01N 33/542	2271938
G01N 33/543	2271938
G01N 33/577	1976877
G06F 17/30	1677214
G08B 1/08	1709750
G08B 21/00	1709750
G08B 23/00	1709750
G08C 15/00	1709750
G09F 3/10	1564706
G10L 19/008	2510515
G10L 19/02	2510515
H01B 1/02	2527479
H04B 7/00	1709750

NUMERINĖ EUROPOS PATENTŲ RODYKLĖ

(11)	(51)
1149114	C07K 14/705
1149114	C12N 15/00
1149114	C07K 16/28
1301472	C07C 259/10
1301472	C07D 295/088
1301472	A61K 31/166
1301472	A61K 31/5375
1564706	G09F 3/10
1564706	B29K 105/02
1677214	G06F 17/30
1694363	A61K 47/48
1694363	C08G 65/08
1694363	A61P 25/36
1709750	H04B 7/00
1709750	C12Q 1/00
1709750	C12M 3/00
1709750	G08B 1/08
1709750	G08B 21/00
1709750	G08B 23/00
1709750	G08C 15/00
1725253	A61K 38/48
1845942	A61K 9/10
1845942	A61K 9/06
1845942	A61K 9/12
1868470	A47G 7/07

(11)	(51)
1868470	A47G 7/06
1868470	B65D 85/50
1880951	B65D 6/24
1880951	B65D 21/02
1888033	A61K 9/127
1888033	A61P 11/02
1888033	A61P 11/06
1888033	A61P 29/00
1888033	A61K 31/55
1888033	A61K 31/58
1888033	A61K 31/381
1888033	A61K 31/56
1888033	A61K 31/415
1888033	A61K 31/405
1912675	A61K 39/395
1912675	C07K 16/28
1912675	A61P 35/00
1912675	A61P 37/00
1912675	A61P 21/04
1912675	C12N 15/13
1912675	C12N 15/85
1912675	C12N 5/10
1912675	C07K 16/46
1926499	A61K 47/48
1926499	A61K 31/685

(11)	(51)
1955066	G01N 33/50
1973502	A61F 2/915
1973502	A61F 2/91
1976877	C07K 16/18
1976877	A61K 39/395
1976877	G01N 33/53
1976877	G01N 33/577
1976877	C12N 15/13
1976877	C12N 5/18
1976877	A61P 25/28
1988877	A61K 9/06
1988877	A61K 9/107
1988877	A61K 47/10
1988877	A61P 35/00
2007232	A24D 1/02
2018408	C08J 9/224
2035396	C07D 249/12
2035396	C07D 401/04
2035396	C07D 401/14
2035396	C07D 403/04
2035396	C07D 405/04
2035396	C07D 405/14
2035396	C07D 413/14
2035396	C07D 487/04
2035396	A61K 31/4196

(11)	(51)
2035396	A61P 35/00
2041277	C12N 9/24
2041277	C12P 7/10
2041277	C12P 19/04
2043682	A61K 39/145
2043682	A61K 39/39
2046715	C07C 59/84
2046715	C07C 59/88
2046715	C07C 59/90
2046715	C07C 251/48
2046715	A61K 31/192
2046715	A61P 3/06
2046715	A61P 3/10
2046715	A61P 3/04
2046715	C07C 59/68
2046715	C07C 323/22
2046715	C07C 323/62
2046715	C07D 335/06
2046715	C07C 59/76
2046715	C07C 69/734
2059536	C07K 16/28
2059536	C12N 15/13
2068887	A61K 31/70
2068887	A61K 39/395
2068887	A61K 38/16
2068887	C07K 14/00
2068887	C07K 16/00
2068887	C07H 21/00
2068887	C07K 16/28
2068887	C12N 15/13
2068887	C12N 5/20
2068887	A61P 25/00
2092043	C10J 3/72
2092043	C10J 3/66
2092043	C10B 1/04
2092043	C10B 49/04
2100618	A61K 39/395
2100618	A61P 35/00
2100618	A61K 38/17
2100618	C07K 16/28
2109602	C07D 207/50
2109602	C07D 231/12
2109602	C07D 239/20
2109602	C07D 241/12
2109602	C07D 261/02
2109602	C07D 261/04
2109602	C07D 263/32
2109602	C07D 265/02
2109602	C07C 237/26
2109602	A61K 31/65
2109602	A61P 31/04
2109602	A61P 33/06
2114143	A01N 25/30
2114143	A01N 47/36
2114143	A01P 13/00
2114143	A01N 25/22
2114143	A01N 25/02
2114143	A01N 25/04
2139998	C12N 9/90
2139998	C12P 7/10
2139998	C12N 15/81
2152794	C08K 5/00
2152794	C08K 5/098
2152794	C08K 5/3417
2152794	B65D 81/26
2152794	C07D 209/44
2152794	B65D 1/02
2152794	C08L 67/02
2162238	B05D 7/08
2162238	B27K 3/15
2173752	C07D 487/04
2173752	A61K 31/519
2173891	C12P 33/00
2173891	C07J 5/00
2173891	A61K 31/573
2173891	A61P 5/28
2180128	E06B 3/30
2203457	C07D 493/10
2203457	A61K 31/343
2203457	A61K 31/4525
2203457	A61K 31/496
2203457	A61P 33/06
2203457	A61K 31/553
2203457	A61K 31/5377

(11)	(51)
2203457	A61K 31/541
2207428	A23C 9/123
2207428	A23C 19/032
2207428	A23C 19/076
2207428	A23C 9/12
2207428	A23C 9/142
2208498	A61K 45/06
2208498	A61K 31/185
2208498	A61K 31/7048
2208498	A61P 7/02
2252301	A61K 31/57
2252301	A61P 5/36
2252301	A61P 15/00
2252597	C07D 241/20
2252597	C07D 401/04
2252597	C07D 401/14
2252597	C07D 403/12
2252597	C07D 417/14
2252597	A61K 31/497
2252597	A61K 31/4965
2252597	A61K 31/5415
2252597	A61P 35/00
2252597	A61P 17/00
2252597	C07D 407/14
2252597	C07D 409/14
2253620	C07D 215/54
2253620	A61K 31/47
2253620	C07D 401/12

(11)	(51)
2253620	C07D 417/12
2253620	C07D 215/56
2253620	C07D 401/04
2253620	C07D 491/10
2253620	C07D 405/12
2253620	C07D 413/12
2253620	C07D 317/00
2253620	C07D 211/00
2254964	B01J 20/10
2254964	B01J 20/12
2254964	B01J 20/18
2254964	B01J 20/32
2254964	B01J 20/28
2254964	C09K 3/32
2259683	A01N 53/08
2259683	A01N 25/02
2259683	A01N 25/04
2268666	A61K 38/00
2268666	C07K 14/59
2269622	A61K 38/00
2269622	A61P 29/00
2271938	G01N 33/542
2271938	G01N 33/543
2282772	C07K 16/28
2282772	C07K 16/30
2282772	A61K 39/275
2292607	C07D 233/61
2297359	C12Q 1/68

(11)	(51)
2300560	C10J 3/20
2300560	C10J 3/26
2300560	C10J 3/66
2300560	C10B 7/10
2300560	C10B 49/16
2300560	C10B 51/00
2300560	C10B 53/02
2305250	A61K 31/4184
2305250	C07D 403/04
2305250	A61P 35/00
2305250	A61P 31/10
2314621	C07K 16/10
2314621	A61K 39/395
2314621	A61P 31/14
2314621	C12N 15/13
2314621	C12N 15/63
2314621	C12N 5/10
2332976	C07K 14/705
2332976	C12N 15/00
2332976	C07K 16/28
2332978	C07K 14/705
2332978	C12N 15/00
2332978	C07K 16/28
2344489	C07D 461/00
2349971	C07C 51/265
2349971	C07C 63/26
2349971	C07C 63/15
2350075	C07D 471/04

(11)	(51)
2350075	A61K 31/5025
2350075	A61P 29/00
2353546	A61F 2/16
2353546	A61F 9/00
2353546	A61B 8/10
2358661	C07C 227/04
2358661	C07C 227/16
2358661	C07C 227/18
2358661	C07C 229/46
2364314	C07D 475/06
2364314	C07D 475/08
2364314	C07D 475/12
2364314	C07D 487/04
2364314	A61K 31/519
2364314	A61P 31/12
2364314	A61P 35/00
2368999	C12N 15/55
2368999	A61K 38/46
2368999	A61P 19/08
2368999	C12N 15/85
2368999	C12N 5/10
2368999	C12N 9/16
2373547	B65D 5/38
2373547	B65D 5/42
2379321	B32B 3/02
2379321	A47B 96/20
2379321	B32B 3/12
2379321	B32B 21/00

(11)	(51)
2389520	A43C 15/16
2389520	A63C 17/01
2389520	B63B 35/79
2389520	F16B 21/18
2390314	C12N 9/22
2390316	C12N 9/22
2391504	B31F 1/07
2391504	B31F 1/12
2391504	B31F 1/16
2391504	B31F 1/18
2391504	D21F 1/00
2391504	D21H 27/02
2391504	D21F 11/14
2391504	D21F 2/00
2391504	D21F 3/00
2392650	C12N 9/16
2392650	C12N 9/22
2392650	C12N 15/10
2392652	C12N 9/16
2392652	C12N 9/22
2392652	C12N 15/10
2392653	C12N 9/16
2392653	C12N 9/22
2392653	C12N 15/10
2411141	B02C 17/16
2411141	B02C 23/36
2411141	C09D 1/00
2411141	C09D 17/00

(11)	(51)
2411141	C01G 23/047
2411141	C03C 17/00
2411141	C09B 67/00
2411141	C09C 1/36
2417859	A23J 1/00
2417859	A23J 3/00
2442790	A61K 31/498
2442790	A61K 9/00
2442790	A61K 31/335
2442790	A61K 31/52
2442790	A61K 31/542
2442790	A61K 47/02
2442790	A61K 47/10
2442790	A61K 47/18
2442790	A61K 47/32
2442790	A61P 27/02
2442790	A61P 27/06
2448927	C07D 239/36
2448927	C07D 403/12
2448927	C07D 409/12
2448927	C07D 413/12
2448927	A61K 31/513
2448927	A61P 35/00
2448927	A61K 31/5377
2448927	C07D 239/47
2448927	C07D 403/06
2448927	C07D 403/10
2448927	C07D 413/06

(11)	(51)
2451322	A47J 27/09
2463458	E05B 15/10
2463458	E05B 17/20
2463458	E05B 63/04
2463458	E05B 9/02
2470738	E05B 65/10
2470738	E05B 65/00
2470738	E06B 3/663
2470738	E06B 3/70
2470738	E06B 5/16
2470738	E05B 17/00
2470738	E05C 9/18
2470738	B32B 17/06
2470738	B32B 17/10
2470738	E06B 3/02
2476317	A23L 2/02
2476317	A23L 2/46
2476317	A23L 2/56
2476317	A23C 11/10
2476317	A23L 2/38
2480678	C12N 15/866
2480678	C12N 15/867
2480678	C12N 7/02
2481293	A23J 1/00
2481293	A23K 1/06
2481293	C12F 3/10
2481293	A23K 1/16
2483186	B65G 51/02

(11)	(51)
2483186	B65G 53/02
2487309	E04F 15/02
2490569	A47B 17/03
2490569	A47B 83/02
2490569	A47B 96/18
2490569	A47B 21/03
2490569	A47B 23/02
2490569	A47C 7/70
2490572	A47C 1/022
2490572	A47C 3/025
2490572	A47C 17/04
2496562	C07D 257/02
2496562	A61K 49/10
2507042	B29C 70/52
2507042	B29C 53/30
2507042	B29C 59/02
2507042	E21D 21/00
2510515	G10L 19/008
2510515	G10L 19/02
2527315	C07C 49/83
2527315	C07C 39/15
2527315	C07C 49/835
2527315	C07C 215/50
2527315	C07C 235/34
2527315	C07C 39/17
2527315	C07C 43/23
2527315	A61P 25/28
2527315	A61K 31/05

(11)	(51)
2527315	C07D 231/06
2527315	C07D 213/84
2527315	C07D 295/08
2527315	C07D 487/04
2527315	C07D 207/16
2527315	C07D 217/26
2527315	C07D 263/18
2527315	C07D 333/16
2527315	C07D 213/30
2527315	C07D 498/08
2527315	C07D 471/04
2527479	C22C 21/00
2527479	C22C 21/08
2527479	C22F 1/04
2527479	C22F 1/05
2527479	H01B 1/02
2532648	C07C 235/74
2532648	A61K 31/167
2532648	A61P 5/28
2534061	B65D 33/00
2534061	B65D 75/00
2534061	B65D 75/52
2547903	F03D 1/00
2547903	F03D 11/00
2547903	F03D 11/04
2565193	C07D 413/12
2565193	A61K 31/506
2565193	A61P 27/02

(11)	(51)
2565193	A61P 37/06
2585437	C07D 213/70
2585437	C07D 401/04
2585437	C07D 241/18
2585437	A61K 31/44
2585437	A61K 31/444
2585437	A61K 31/4965
2585437	A61P 9/00
2585437	A61P 9/12
2585437	A61P 19/06
2585437	C07D 403/04
2585437	C07D 405/04
2585437	C07D 239/38
2585437	C07D 417/04

TARPTAUTINĖS PATENTŲ KLASIFIKACIJOS SKYRIŲ SĄRAŠAS

A skyrius – Žmogaus poreikių tenkinimas.

B skyrius – Įvairūs technologiniai procesai, transportavimas.

C skyrius – Chemija, metalurgija.

D skyrius – Tekstilė, popierius.

E skyrius – Statyba, kalnakasyba.

F skyrius – Mechanika; apšvietimas; šildymas; ginklai; sprogdinimo darbai.

G skyrius – Fizika.

H skyrius – Elektra.

DIZAINAS

(11)* Registracijos numeris
Registration number

(15) Registracijos/Pratęsimo data
Registration/Renewal date

(18) Registracijos/Pratęsimo termino pabaigos data
Date of expiration of the registration/renewal

(21) Paraiškos numeris
Application number

(22) Paraiškos padavimo data
Date of filing the application

(23) Parodos prioriteto data, valstybės kodas**
Exhibition priority date, code of country

(28) Dizaino pavyzdžių skaičius
Number of designs included in the filing

(31,32, 33) Prioriteto paraiškos numeris, data, valstybės kodas
Priority application number, date, code of country

(45) Registracijos paskelbimo data
Date of publication of the registration

(51) Tarptautinės dizaino klasifikacijos indeksai
Indication of International Classification of Designs

(54) Dizaino pavadinimas
Title of the design

(55) Dizaino reprodukcija
Reproduction of the design

(56) Dizaino elementai, kuriems naudoti gautas sutikimas
Elements which are used under the consent

(57) Dizaino aprašymas įskaitant spalvas
Description of characteristic features of the industrial design including indication of colors

(58) Pakeitimo data
Date of change

(72) Dizainerio vardas, pavardė, adresas, valstybės kodas
Name and address of the creator, code of country

(73) Savininko pavadinimas/vardas, pavardė, adresas, valstybės kodas
Name and address of the owner, code of country

(74) Atstovo vardas, pavardė, adresas, valstybės kodas
Name and address of the representative, code of country

(78) Perėmėjo pavadinimas/vardas, pavardė, adresas, valstybės kodas
Name and address of the new owner, code of country

** Pagal PINO standartą ST.80*
*** Pagal PINO standartą ST.3*

Registracijos 1777 - 1778, paskelbtos pagal Lietuvos Respublikos dizaino įstatymo 21 straipsnį

(11) **1777**
(15) 2014 05 30
(21) 2013 028
(22) 2013 10 07
(18) 2018 10 07
(28) 10
(72) Jelena Podkopajeva, V. Grybo g. 43-26, LT-10320 Vilnius, LT
(73) JELENA PODKOPAJEVA, V. Grybo g. 43-26, LT-10320 Vilnius, LT
(74) Gražina Pečiulienė, 38, P. Vileišio g. 24-71, LT-10301 Vilnius, LT
(51) 02-05
(54) KAKLARAIŠTIS
(55)



1



2



3



6



4



7



5



8



9



10



2

---

(11) **1778**
(15) 2014 05 30
(21) 2013 029
(22) 2013 10 31
(18) 2018 10 31
(28) 2
(72) Elijus Kebleris, Vileišio g. 6B-34, LT-01001 Vilnius, LT
(73) UAB „AUKSINIS LAUMŽIRGIS“, Vileišio g. 6B-34, LT-01001 Vilnius, LT
(51) 32-00
(54) LOGOTIPAS
(55)



1

Pakeitimai Lietuvos Respublikos dizaino registre pagal Lietuvos Respublikos dizaino įstatymo 21 straipsnį

(11) **1023**
(73) BRISA INVESTMENTS SP. Z O.O, ul. Ostroroga 8-1, Poznan, PL
(51) 09-01
(54) BUTELIS
(45) 1999 10 25
Buvusio savininko pavadinimas / vardas, pavardė, adresas, valstybės kodas
WARTA GLASS SIERAKOW SA, ul. Poznanska 35, 64-410 Sierakow, PL
(58) 2014 05 09

---

(11) **1029**
(73) BRISA INVESTMENTS SP. Z O.O, ul. Ostroroga 8-1, Poznan, PL
(51) 09-01
(54) BUTELIS
(45) 1999 10 25
Buvusio savininko pavadinimas / vardas, pavardė, adresas, valstybės kodas
WARTA GLASS SIERAKOW SA, ul. Poznanska 35, 64-410 Sierakow, PL
(58) 2014 05 09

---

(11) **1655**
(73) UAB „ITALIANA LT“, A. Juozapavičiaus pr. 82, LT-45214, Kaunas, LT
(51) 09-01
(54) BUTELIS
(45) 2009 12 28
Buvusio savininko pavadinimas / vardas, pavardė, adresas, valstybės kodas
UAB „ITAINA“, A. Juozapavičiaus pr. 82, LT-44001, Kaunas, LT
(58) 2014 05 20

Registracijos, išregistruotos pagal Lietuvos Respublikos dizaino įstatymo 30 straipsnį

(11) **1412**
(58) 2014 05 30
(73) UAB „DOLTA“, Ūmėdžių g. 74-1A, LT-02302 Vilnius, LT

---

(11) **1442**
(58) 2014 05 30
(73) AKCINĖ BENDROVĖ „KRAFT FOODS LIETUVA“, Taikos pr. 88, LT-51501 Kaunas, LT

---

(11) **1443**
(58) 2014 05 30
(73) OBŠČESTVO S OGRANIČENNOJ OTVETSTVENNOSTJU „PROSPERITI“, Lennskij pr. 140, 198216 Sankt-Peterburg, RU

---

(11) **1639**
(58) 2014 05 30
(73) VSV BALTIC CONNECTION OUE, Paadi 14A-49, 10151 Tallinn, EE

Dizaino galiojimo termino pasibaigimas pagal Lietuvos Respublikos dizaino įstatymo 34 straipsnį

(11) **1096**
(18) 2014 12 29
(73) VALDEMARS VALKUNS, Rumbulas 18-40, LV-1035 Riga, LV

---

(11) **1099**
(18) 2014 12 08
(73) UAB „LIETUVIŠKAS MIDUS“, Trakų g. 9, Stakliškės, LT-59369 Prienų r., LT

---

(11) **1119**
(18) 2014 11 25
(73) SCA HYGIENE PRODUCTS AB, SE-40503 Goeteborg, SE

---

(11) **1120**
(18) 2014 11 25
(73) SCA HYGIENE PRODUCTS AB, SE-40503 Goeteborg, SE

---

(11) **1522**
(18) 2014 12 14
(73) MAKEL ELEKTRIK MALZEMELERI SANAYI VE TICARET ANONIM SIRKETI, Merkez Mahallesi Maresal Fevzi Cakmak Caddesi No: 38, Kirac-Esenyurt-Istanbul, TR

---

(11) **1523**
(18) 2014 12 14
(73) MAKEL ELEKTRIK MALZEMELERI SANAYI VE TICARET ANONIM SIRKETI, Merkez Mahallesi Maresal Fevzi Cakmak Caddesi No: 38, Kirac-Esenyurt-Istanbul, TR

---

(11) **1524**
(18) 2014 12 02
(73) BORANAL BORASZATI ES KERESKEDELMI Kft., Koezepcebe 1, 6200 Kiskoeroes, HU

---

(11) **1527**
(18) 2014 11 15
(73) ABLOY OY, Wahlforssinkatu 20, FIN-80100 Joensuu, FI

---

(11) **1667**
(18) 2014 11 13
(73) GENTAUTAS GRIGAITIS, Gėlių g. 10, LT-96139 Gargždai, Klaipėdos r. sav., LT

---

(11) **1668**
(18) 2014 11 25
(73) GIEDRIUS FOKAS, Ramunių g. 29, Zujūnai, Vilniaus r., LT

---

(11) **1670**
(18) 2014 12 28
(73) VIDAS ANILIONIS, Kranto g. 5, LT-53446 Kačerginė, Kauno r., LT
GINTARAS JUOZAS KAMARAUSKAS, Birutės g. 37, LT-45322 Kaunas, LT

---

(11) **1680**
(18) 2014 12 31
(73) UAB „TUTUTIS“, Raudondvario pl. 101, LT-47184 Kaunas, LT

Dizaino galiojimo pratęsimas pagal Lietuvos Respublikos dizaino įstatymo 35 straipsnį

(11) **353**
(18) 2019 05 13
(73) KONINKLIJKE PHILIPS ELECTRONICS NV, Groenewoudseweg 1, 5621 BA Eindhoven, NL
(74) Marius Jakulis - Jason, 3, AAA Law, J. Jasinskio g.16 A, LT-03163 Vilnius, LT
(28) 1
(31)(32)(33) DM/027873, 1993 11 15, WO
(51) 28-03
(54) ELEKTRINIS SKUSTUVAS
(55)

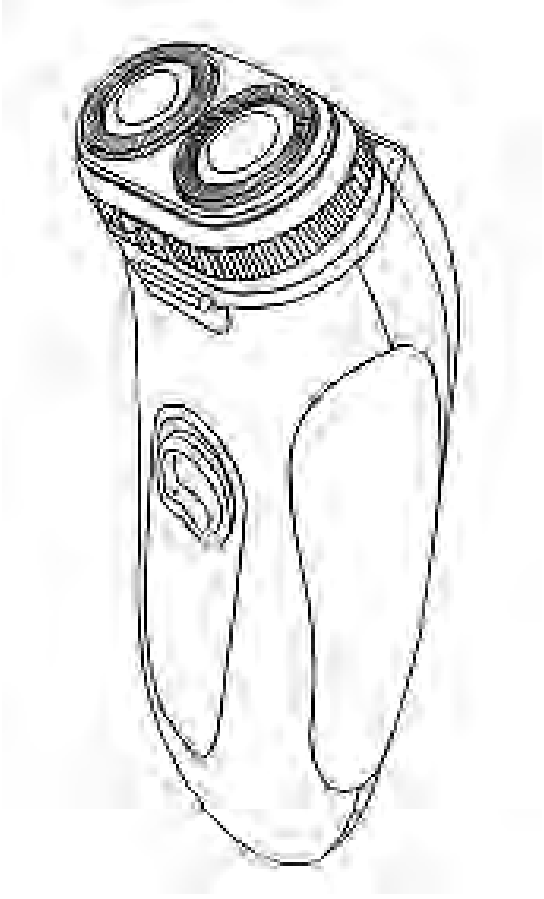

1

---

(11) **1655**
(18) 2019 05 04
(73) UAB „ITALIANA LT“, A. Juozapavičiaus pr. 82, LT-45214 Kaunas, LT
(74) Aurelija Šidlauskienė, 25, Dr. V. Šidlauskas ir partneriai, UAB, K. Būgos g. 29, LT-44326 Kaunas, LT
(28) 1
(51) 09-01
(54) BUTELIS

(55)



1.1

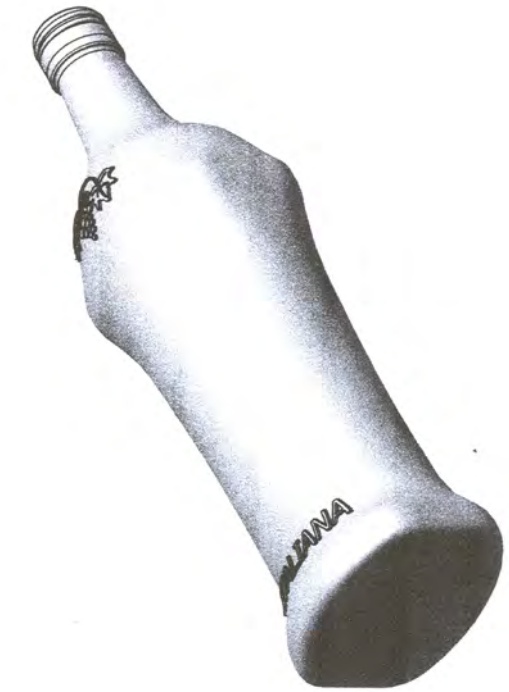

1.2



1.3

VARDINĖ DIZAINO AUTORIŲ IR SAVININKŲ RODYKLĖ

(72) Autorius, valstybės kodas (73) Dizaino savininkas, valstybės kodas	Žymėjimas A - autorius, S - savininkas	(51) Klasifikacijos indeksas	(11) Registracijos numeris
Elijus Kebleris, LT	A	32-00	1778
JELENA PODKOPAJEVA, LT	S	02-05	1777
Jelena Podkopajeva, LT	A	02-05	1777
UAB „AUKSINIS LAUMŽIRGIS“, LT	S	32-00	1778

SISTEMINĖ DIZAINO RODYKLĖ

(51) Klasifikacijos indeksas	(11) Registracijos numeris
02-05	1777
32-00	1778

NUMERINĖ DIZAINO RODYKLĖ

(21) Paraiškos numeris	(11) Registracijos numeris
2013 028	1777
2013 029	1778

9 redakcija

TARPTAUTINĖS DIZAINO KLASIFIKACIJOS KLASIŲ SĄRAŠAS

1 klasė. Maisto produktai.

2 klasė. Drabužiai ir galanterijos gaminiai.

3 klasė. Kelionės reikmenys, dėklai, skėčiai nuo saulės ir asmeniniai reikmenys, nepriskirti prie kitų klasių.

4 klasė. Šepečiai.

5 klasė. Tekstilės gaminiai, dirbtinės ir natūralios lakštinės medžiagos.

6 klasė. Baldai.

7 klasė. Namų apyvokos reikmenys, nepriskirti prie kitų klasių.

8 klasė. Įrankiai ir metalo dirbiniai.

9 klasė. Pakuotės ir konteineriai prekių gabenimui ir laikymui.

10 klasė. Laikrodžiai bei kiti matavimo prietaisai, kontrolės ir signalizavimo prietaisai.

11 klasė. Papuošimui skirti gaminiai.

12 klasė. Transporto arba kėlimo priemonės.

13 klasė. Elektros energijos gamybos, paskirstymo arba transformavimo įranga.

14 klasė. Įrašymo, perdavimo arba informacijos paieškos aparatūra.

15 klasė. Mašinos, nepriskirtos prie kitų klasių.

16 klasė. Fotografijos, kinematografijos aparatūra ir optiniai prietaisai.

17 klasė. Muzikos instrumentai.

18 klasė. Spausdinimo mašinos ir biuro įranga.

19 klasė. Raštinės reikmenys ir biuro įranga, menininkų ir mokymo priemonės.

20 klasė. Prekybos ir reklamos įranga, ženklai.

21 klasė. Žaidimai, žaislai, palapinės ir sporto prekės.

22 klasė. Ginklai, pirotechnikos gaminiai, medžioklės ir žūklės reikmenys ir kenkėjų naikinimo priemonės.

23 klasė. Skysčių paskirstymo įranga, sanitarijos, šildymo, vėdinimo ir oro kondicionavimo įranga, kietasis kuras.

24 klasė. Medicininė ir laboratorinė įranga.

25 klasė. Statybiniai ir konstrukciniai elementai.

26 klasė. Apšvietimo prietaisai.

27 klasė. Tabako gaminiai ir rūkymo reikmenys.

28 klasė. Farmacijos ir kosmetikos produktai, tualetiniai reikmenys ir aparatai.

29 klasė. Priešgaisrinės, saugos technikos ir gelbėjimo priemonės ir įranga.

30 klasė. Gyvūnų laikymo ir jų priežiūros reikmenys.

31 klasė. Maisto arba gėrimų gamybos mašinos ir prietaisai, nepriskirti prie kitų klasių.

32 klasė. Grafiniai simboliai ir logotipai (ženklai), paviršiaus raštai, ornamentika (dekoravimas).

PREKIŲ ŽENKLAI

*(111)** Registracijos numeris
Registration number

(141) Pripažinimo negaliojančia/panaikinimo/ išregistravimo data
Date of Invalidation/Cancellation/Lapse

(151) Registracijos data
Registration date

(156) Pratęsimo data
Renewal date

(181) Registracijos termino pasibaigimo data
Expiration date of the registration

(186) Pratęstos registracijos galiojimo pasibaigimo data
Expiration date of the renewal

(210) Paraiškos numeris
Application number

(220) Paraiškos padavimo data
Date of filing the application

(230) Parodos prioriteto data, valstybės kodas**
Exhibition priority date, code of country

(310, 320, 330)
Konvencinio prioriteto paraiškos numeris, data, valstybės kodas
Convention priority application number, date, code of country

(450) Registracijos paskelbimo data
Date of publication of the registration

(511) Tarptautinės prekių ir paslaugų klasifikacijos klasė, prekių ir/arba paslaugų sąrašas
Indication of International Classification of Goods and Services, list of goods and/or services

(523) Elementai, kuriems naudoti gautas sutikimas
Elements which are used under the consent

(526) Nesaugomi elementai
Disclaimer

(531) Tarptautinės ženklų vaizdinių elementų klasifikacijos klasės
Indication of International Classification of the Figurative Elements of Marks

(540) Ženklo reprodukcija
Reproduction of the mark

(551) Kolektyvinis ženklas
Collective mark

(554) Erdvinis ženklas
Three-dimensional mark

(555) Ženklas - hologramа
Hologram mark

(556) Garsinis ženklas
Sound mark

(558) Ženklas - spalva
Colors mark

(559) Judesio ženklas
Moving mark

(561) Ženklo transliteracija
Transliteration of the mark

(566) Ženklo vertimas į lietuvių kalbą
Translation of the mark into Lithuanian language

(580) Pakeitimo data
Date of change

(591) Apsaugotų spalvų nuoroda
Indication concerning colors claimed

(641) Paraiškos, paduotos užsienio patentų tarnybai, duomenys (paraiškos numeris, paraiškos padavimo data, valstybės kodas)
Data relating to the application filed with foreign patent office (application number, date of filing of the application, code of country)

(646) Registracijos buvusioje TSRS / Tarptautinės registracijos duomenys (registracijos numeris SU / WO, paraiškos padavimo data/registracijos data, teritorinio išplėtimo data biuletenio numeris, metai)
Data relating to the registration of the mark in the former USSR / International Registration of the mark (registration number: SU / WO, date of filing the application/registration date, date ofextension, number of gazette, year)

(732) Ženklo savininko pavadinimas / vardas, pavardė, adresas, valstybės kodas
Name and address of the proprietor of the mark, code of country

(740) Patentinio patikėtinio registracijos numeris / atstovo vardas, pavardė, adresas, valstybės kodas
Name, registration number of attorney, address of attorney/representative, code of country

(750) Susirašinėjimo adresas
Adress for corespondence

(770) Buvusio ženklo savininko pavadinimas / vardas, pavardė, adresas (ženklo perdavimas)
Name and address of the previous applicant or holder (in case of change in ownership)

(771) Buvusio ženklo savininko pavadinimas / vardas, pavardė, adresas
Name and address of the previous applicant or holder (in case of no change in ownership)

(791) Licenciato pavadinimas / vardas, pavardė, adresas, valstybės kodas
Name and address of licensee, code of country

(793) Licencijos termino pasibaigimo data, teisių apimtis
Date of expiration of the license, scope of rights

(800) Tarptautinės registracijos duomenys
International Registration data

* *Pagal PINO standartą ST.60*
** *Pagal PINO standartą ST.3*

Registracijos 68804–68995 pagal Lietuvos Respublikos prekių ženklų įstatymo 16 straipsnį

(111) **68804**
(151) 2014 05 19
(210) 2014 0521
(220) 2004 05 01
(181) 2024 05 01
(732) INTERNATIONAL BUSINESS MACHINES CORPORATION, New Orchard Road, Armonk, N.Y.10504, US
(740) Marija Lenkutienė, 6, Patentinių paslaugų centras, UAB, J.Basanavičiaus g. 11/1, LT-03108 Vilnius, LT
(540)



(531) 25.1, 26.4, 27.5
(511)
9 kompiuteriai.

---

(111) **68805**
(151) 2014 05 26
(210) 2012 2199
(220) 2012 12 10
(181) 2022 12 10
(732) RAMUNĖ STASYTIENĖ, Elnių g. 27-60, LT-01001 Vilnius, LT
(540)



(531) 7.1, 26.1, 27.1, 29.1
(591) violetinė, geltonai žalia.
(511)
20 suolai (baldai); gultai (naminiams gyvūnams); naminių gyvūnų dėžės; naminių paukščių lizdavietės (dėžės); būdos (naminiams gyvūnams); spintos; bambukas; pintiniai lopšiai; vaikų lovelės; lopšiai; medinės lovos; medjuostės; stalai; baldai; kėdės; sėdynės; minkštosios kėdės; galvos atramos (baldai); ne metaliniai krovimo padėklai; vitrinos; šunų būdos; kréslai; komodos; prekystaliai; patalynė (išskyrus skalbinius); pagalvės (lovų); čiužiniai ir matracai; kanapos; medinės ar plastikinės kopėčios; lovos; lentynos (baldai); pintinės; paukščių inkilai; ėdžios; ne metalinės kopėčios; pagalvės; šiaudų čiužiniai; šiaudų pynės (išskyrus patiesalus); šiaudų pynės; širmos (baldai); nendrės (medžiaga pynimui); kanapos (nedidelės sofos su pakeltu galvūgaliu); rakinamosios spintelės, dėžės, stalčiai; šezlongai; pailgosios pagalvėlės; rėminės atramos (baldai); raktų (kabinimo) lentynos; pintiniai dirbiniai; vitrinos (baldai); medžio, vaško, gipso ar plastiko meno dirbiniai; medinės arba plastikinės dėžės; medinės arba plastikinės dėžutės; taburetės; bambuko užuolaidos; vaikštynės vaikams mokytis vaikščioti; kambarinių gyvūnėlių pagalvės; kilimėliai vaikų žaidimo aptvarėliams; skelbimų lentos; sofos; spintos; kambarinės tekstilinės užuolaidos; žurnalų padėklai; mokykliniai baldai; baldų lentynos; jūros putos (medžiagos); kačių draskyklos (stulpeliai); darbastaliai; žaislų dėžės; drabužių užvalkalai (laikymui).

---

(111) **68806**
(151) 2014 05 26
(210) 2013 1524
(220) 2013 09 03
(181) 2023 09 03
(732) KRISTINA RIMKIENĖ, Paryžiaus Komunos g. 20-13, LT-91171 Klaipėda, LT
(740) Stanislava Teleišienė, 31, UAB „Brainera“, Savanorių pr. 217, LT-02300 Vilnius, LT
(540)

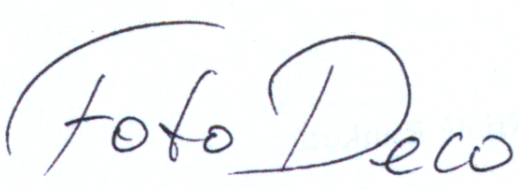

(531) 27.5
(511)
41 fotografavimas, fotografų paslaugos, fotokomponavimas (kitiems), fotonuotraukų redagavimas, fotoreportažų rengimas, garso ir vaizdo produkcijos kūrimas ir fotografavimas, mokymas naudotis fotografavimo įranga, portretinis fotografavimas, švietimo paslaugos, susijusios su fotografija.

---

(111) **68807**
(151) 2014 05 26
(210) 2013 1536
(220) 2013 09 05
(181) 2023 09 05
(732) UAB „RM TOOLS“, Kalvarijų g. 143, LT-08221 Vilnius, LT
(740) Gražina Pečiulienė, 38, P. Vileišio g. 24-71, LT-10301 Vilnius, LT
(540)

Specialist+

(531) 24.13, 24.17, 26.1, 27.1
(511)
35 reklama; importo ir eksporto agentūros; prekių pardavimo skatinimas (kitiems); prekių pateikimas žiniasklaidoje pardavimo reikmėms; prekių užsakymų administracinis tvarkymas; pavyzdžių platinimas; prekių rodymas; tiekimo paslaugos kitiems (prekių ir paslaugų pirkimas kitiems verslams); rinkos nagrinėjimas; įvairių prekių, tarp jų gręžimo, sriegimo įrankių, sukimo įrankių, pjovimo, šlifavimo priedų, rankinių įrankių, matavimo įrankių, žymėjimo įrankių, elementų, žibintuvėlių, tvirtinimo detalių, dujų, degiklių, lituoklių, šildytuvų, dėžių, krepšių, lipnių juostų, klijų, rūbų ir darbo saugos priemonių, dažymo ir apdailos prekių, kėlimo, tvirtinimo, sandėliavimo įrangos, smulkmenų rinkinukų, elektrinių įrankių, sodo ir daržo prekių, žiemos prekių (užvedimo laidai, gremžtukai, šluotelės, kepurės, kastuvai) ir prekybinių stendų sukaupimas (išskyrus vežimą) kitiems, teikiantis pirkėjams galimybę patogiai apžiūrėti ir įsigyti tų prekių mažmeninėse ir didmeninėse parduotuvėse, per užsakymams paštu skirtus katalogus ir elektronines priemones, įskaitant žiniatinklio svetaines ir teleparduotuves.

---

(111) **68808**
(151) 2014 05 26
(210) 2013 1538
(220) 2013 09 05
(181) 2023 09 05
(732) UAB „VERSLO STILIUS“, Vytauto g. 61, LT-00134 Palanga, LT
(740) Marija Lenkutienė, 6, Patentinių paslaugų centras, UAB, J.Basanavičiaus g. 11/1, LT-03108 Vilnius, LT
(540)

MŪZA CAFE

(531) 5.13, 27.5, 29.1
(591) aukso, ruda.
(511)
43 aprūpinimas maistu ir gėrimais; barų paslaugos; kavinės; kavos barai; restoranai; savitarnos restoranai; užkandinės; valgyklos.

---

(111) **68809**
(151) 2014 05 26
(210) 2013 1539
(220) 2013 09 05
(181) 2023 09 05
(732) UAB „VERSLO STILIUS“, Vytauto g. 61, LT-00134 Palanga, LT
(740) Marija Lenkutienė, 6, Patentinių paslaugų centras, UAB, J.Basanavičiaus g. 11/1, LT-03108 Vilnius, LT
(540)

MŪZA

(511)
43 maisto ir gėrimų parūpinimo paslaugos; laikinas apgyvendinimas; apgyvendinimo biurai (viešbučiai, pensionai); apšvietimo priemonių nuoma (ne teatrui ar televizijos studijoms); aprūpinimas maistu ir gėrimais; barų paslaugos; geriamojo vandens dalytuvų nuoma; gyvūnų pensionai; kavinės; kavos barai; kėdžių, stalų, staltiesių, stiklo dirbinių nuoma; kilnojamųjų statinių nuoma; laikino būsto parūpinimas; lopšeliai; maisto gaminimo (virimo, kepimo) aparatų nuoma; moteliai; palapinių nuoma; pensionai (apstatyti kambariai ir maitinimas);

pensionų rezervavimas; poilsio stovyklaviečių paslaugos; restoranai; savitarnos restoranai; senelių namai; susitikimo patalpų nuoma; trumpa patalpų nuoma; trumpo poilsio stovyklų paslaugos (nuomojamos patalpos); turizmo bazės; užkandinės; valgyklos; viešbučiai; viešbučių rezervavimas.

---

(111) **68810**
(151) 2014 05 26
(210) 2013 1555
(220) 2013 09 09
(181) 2023 09 09
(732) VIAČESLAV KOBZEV, Kelmijos sodų 55-13, LT-02220 Vilnius, LT
(740) Vytautas Guobys, 10, Ateities g. 3-9, LT-08306 Vilnius, LT
(540)

KOBE

(511)
14 juvelyriniai dirbiniai; papuošalai (juvelyriniai dirbiniai).

---

(111) **68811**
(151) 2014 05 26
(210) 2013 1557
(220) 2013 09 09
(181) 2023 09 09
(732) AKCINĖ BENDROVĖ „NAUJOJI RŪTA“, V. Bielskio g.15, LT-76176 Šiauliai, LT
(540)

SALDUS LOBIS

(511)
30 kava, arbata, kakava ir kavos pakaitalai; ryžiai; tapijoka ir sago kruopos; miltai ir grūdų produktai; duona, pyragas ir konditerijos gaminiai; ledai; cukrus, medus, sirupas; mielės, kepimo milteliai; druska; garstyčios; actas, padažai; prieskoniai; ledas; alaus actas; anyžių sėklos; arabiškos daržovių salotos su traiškytais kviečiais ir aliejumi (tabulė); arbata su ledais; arbatžolių gėrimai; aromatinės medžiagos (išskyrus eterinius aliejus); aromatiniai preparatai (maistui); aštrūs marinuotų daržovių prieskoniai (su garstyčiomis); augaliniai preparatai, naudojami kaip kavos pakaitalai; avižiniai maisto produktai; avižiniai miltai; avižų dribsniai; avižų grūstmilčiai; baltymingieji javainių batonėliai; bandelės; bičių pienelis; bičių pikis (propolis); biskvitai; blynai; blynų vyniotiniai su sūrio ar daržovių įdaru (takos); bulviniai miltai (maistui); chalva; cikorija (kavos pakaitalas); cinamonas (prieskonis); desertiniai putėsiai (konditerija); dešrų rišamosios medžiagos; dribsniai (grūdų produktai); duonos trupiniai; džiūvėsiai; garstyčių milteliai; gėrimų aromatinės medžiagos (išskyrus eterinius aliejus); glitimas (paruoštas maistui); glitimo priedai (kulinarijos reikmėms); gliukozė (kulinarijos reikmėms); gvazdikėliai (prieskoniai); ilgosios ciberžolės (maistui); imbieras (prieskonis); imbieriniai meduoliai; javainiai (dribsniai su priedais); javainių batonėliai; javiniai užkandžiai; jūros dumbliai (prieskoniai); jūros vanduo (maistui virti); kakavos gėrimai; kakavos gėrimai su pienu; Kalėdų eglučių konditeriniai papuošalai; kapariai (prieskoniai); karamelės (saldainiai); karis (indiškas prieskonis); kavos aromatinės medžiagos; kavos gėrimai; kečupas (pomidorų padažas); kepimo soda (sodos bikarbonatas kepimo reikmėms); kepiniai; kepinių aromatinės medžiagos (išskyrus eterinius aliejus); kepinių glajus (cukraus glajus); kepinių sausieji mišiniai; kepinių tešla; konditerijos gaminiai; konditerijos gaminiai su migdolais; konservuotos prieskoninės žolės (prieskoniai); košės su pienu; kramtomoji guma; krekeriai (užkandžių sausainiai); kukurūzai (malti); kukurūzai (skrudinti); kukurūzai (smulkinti); kukurūzai (spraginti); kukurūziniai miltai; kukurūzų dribsniai; kukurūzų košė; kukurūzų kruopos; kukurūzų spragėsiai; kumpio aptepai; kuskusas (manų kruopos); kvapieji pipirai; kviečių gemalai (žmonių maistui); kvietiniai miltai; lakricos lazdelės (konditerija); lakštiniai (makaronai); ledas (šaldymui); ledinukai; lukštenti miežiai; lukštentos avižos; maistinės kruopos; maistinis krakmolas; maisto konservavimo druska; maisto produktų esencijos (išskyrus eterines esencijas ir eterinius aliejus); majonezas; makaronai; makaronų padažas; makaronų tešla; maliniai; maltozė; manų kruopos; marcipanai; marinatai; melasa (maistui); melasos sirupas; mėsėčiai (koldūnai); mėsos minkštinimo medžiagos (naudojamos namų sąlygomis); mėsos padažai; mėtos (konditerijai); miežinės kruopos; miežiniai miltai; migdoliniai sausainiai (konditerijos gaminiai); migdolų tešla; miltiniai konditerijos gaminiai; miltiniai maisto produktai; miltinių maisto produktų tešlos; muskatų riešutai; natūralios saldinamosios medžiagos; natūralus ar dirbtinis ledas; nerauginta duona; neskrudinta kava; padažai (uždarai); palmių cukrus; paprikos (prieskoniai); paruošti lakštinių patiekalai; pastilės (konditerija); pestas (padažas); picos; pipirai; pyragai; pyragai su aštriu vaisių įdaru (quiches); pyragai su įdaru; pyragai su mėsos įdaru; pyragaičiai su įdaru (kepiniai); pyragaičiai su mėsa; pyragaičiai su paštetu; pyragėliai su daržovių įdaru (pavasariniai pyragėliai); pyragų tešla; plaktos grietinėlės tirštikliai; ploni makaronai (vermišeliai); pomidorų padažas; pralinė (trinti riešutai su cukrumi); prieskoniai (aštrieji); prieskoniai (kvapieji); prieskoniai (padažai); pudingai; pupiniai miltai; raugai; ryžių kepiniai; ryžių užkandžiai; rupūs kukurūziniai miltai; saldainiai (ledinukai); saldainiai su minkštu įdaru; saldieji konditerijos gaminiai; saldymedžiai (konditerija); saldus pieniškas padažas su miltais; saldžios bandelės; salierų druska; salyklas (žmonių valgiui); salykliniai sausainiai; salyklo ekstraktas (maistui); salotų uždarai; sausainiai; sausieji mišiniai (ledams); sėmenys (žmonių maistui); smulkinti miežiai; sojiniai miltai; sojos pupelių pasta (prieskoniai);

sojų padažas; spagečiai; sumuštiniai; sūrainiai (sumuštiniai); suši (japoniškas valgis); šafranas (prieskonis); šaldytas jogurtas (konditeriniai ledai); šaltmėtiniai saldainiai; šerbetas (ledai); šokoladas ir šokoladiniai saldainiai; šokoladiniai putėsiai; šokolado gėrimai; šokolado gėrimai su pienu; tapijokos miltai (maistui); tešla; tešlainiai; tešlos fermentai; tirštieji uždarai su vaisiais (prieskoniai); tirštikliai (valgių virimui); tortai; tortiljos; trauktinės (ne gydomosios); vafliai; vaisiniai ledai; vaisių drebučiai (konditerija); vaisių tyrės (padažai); valgomieji ledai; valgomoji druska; valgomųjų ledų rišamosios medžiagos; valgomųjų ledų sausieji mišiniai; vanilė (aromatinė medžiaga); vanilinas (vanilės pakaitalas); vermišeliai (makaronai); vyno akmuo (kalio tartratas) (kulinarijos reikmėms); žemės riešutų konditerijos gaminiai; žvaigždanyžiai.

---

(111) **68812**
(151) 2014 05 26
(210) 2013 1563
(220) 2013 09 09
(181) 2023 09 09
(732) NOVARTIS AG, 4002 Basel, CH
(740) Reda Žabolienė, 7, Advokatės Redos Žabolienės kontora METIDA, Verslo centras VERTAS, Gynėjų g. 16, LT-01109 Vilnius, LT
(540)

DILSATAN

(511)

5 farmaciniai preparatai, būtent širdies ir kraujagyslių vaistai.

---

(111) **68813**
(151) 2014 05 26
(210) 2013 1566
(220) 2013 09 10
(181) 2023 09 10
(732) UAB „VALENTIS“, Molėtų pl. 11, LT-08409 Vilnius, LT
(740) Gediminas Pranevičius, 54, Advokatų kontora VARUL, Konstitucijos pr. 7, LT-09308 Vilnius, LT
(540)

Senebactum

(511)

5 vaistai (medicinos reikmėms); dezinfekavimo priemonės (žaizdų dezinfekavimui ir perrišimui).

---

(111) **68814**
(151) 2014 05 26
(210) 2013 1567
(220) 2013 09 10
(181) 2023 09 10
(732) UAB „AUTOLIKSTĖ“, Laisvės pr. 115-8, LT-01001 Vilnius, LT
(740) Nijolė Nemcevičienė, 19, Nijolės Nemcevičienės patentinių paslaugų firma, Laisvės al. 101A - 105, LT-44291 Kaunas, LT
(540)



(531) 3.7, 27.1
(591) juoda, balta, pilka.
(511)

35 reklama; prekių, būtent automobiliams skirtų detalių, dažų, cheminių priežiūros priemonių, komforto priemonių sukaupimas (išskyrus vežimą) kitiems, teikiantis pirkėjams galimybę patogiai apžiūrėti ir įsigyti tų prekių, elektroninėse žiniatinklio svetainėse, mažmeninėse ir didmeninėse parduotuvėse.

---

(111) **68815**
(151) 2014 05 26
(210) 2012 1894
(220) 2012 10 25
(181) 2022 10 25
(732) UAB „ŠIAULIŲ BANKO LIZINGAS“, Vilniaus g.167, LT-5400 Šiauliai, LT
(540)

ŠIAULIŲ BANKO LIZINGAS

(531) 24.1, 27.1, 27.3, 29.1

(591) mėlyna, aukso.

(511)

36 draudimas; finansinės operacijos; piniginės operacijos; nekilnojamojo turto operacijos; anglies dioksido kreditų pardavimo tarpininkavimas; antikvarinių daiktų įvertinimas; atsiskaitymų ne grynaisiais pinigais sistema (kliringas); banko operacijos; biržos kursų kitimo informacija; biržos maklerių veikla; būsto agentūros (butai); butų nuoma; čekių patikrinimas; dalimis padengiamos paskolos; daugiabučių namų valdymas; debeto kortelių paslaugos; draudimas nuo gaisro; draudimas nuo nelaimingų atsitikimų; draudimo informacija; draudimo konsultacijos; draudimo rizikos vertintojų (aktuarų) paslaugos; draudimo tarpininkavimas (draudimo makleriai); elektroninės banko operacijos; elektroninis lėšų pervedimas; elektroninis pinigų pervedimas; faktoringas; finansavimo paslaugos; finansinė informacija; finansinė parama; finansinės analizės; finansinės konsultacijos; finansinės veiklos vadyba; finansinis įvertinimas (draudimo, banko operacijų, nekilnojamojo turto); finansinis įvertinimas (ekspertizė); finansinis įvertinimas stačio miško; finansinis vilnų įvertinimas; garantijos; gyvenamųjų patalpų nuoma; gyvybės draudimas; hipotekos paskolos; investicijų fondai; išperkamosios nuomos finansavimas; jūrinis draudimas; juvelyrinių dirbinių (brangenybių) įvertinimas; juvelyrinių dirbinių įvertinimas; kapitalo investavimas; kelioninių čekių išleidimas; kontorų nuoma (nekilnojamas turtas); kredito agentūros; kredito kortelių išleidimas; kredito kortelių paslaugos; labdaros fondų lėšų rinkimas; laidavimo įsipareigojimai; laidavimo paslaugos; lėšų investavimas; meno kūrinių įvertinimas; muitinės tarpininkų veikla (muitinės makleriai); nekilnojamojo turto agentūros; nekilnojamojo turto įvertinimas; nekilnojamojo turto nuoma; nekilnojamojo turto nuomos agentūros; nekilnojamojo turto tarpininkų veikla (nekilnojamojo turto makleriai); nekilnojamojo turto valdymas; numizmatinis įvertinimas; nuompinigių rinkimas; palūkanavimas (lombardų veikla); paskolos (finansinės); pašto ženklų įvertinimas; patikėtinis (turto); patikėtinių veikla; pensijų mokėjimo paslaugos; pinigų keitimas; pinigų rinkliavų rengimas; pirkimo išsimokėtinai finansavimas; remonto įkainių įvertinimas (finansinis įvertinimas); rentos rinkimas; saugojimas seifuose; savišalpos fondo paslaugos; skolinimas už vertybinius popierius; skolų inkasavimo agentūros; sveikatos draudimas; tarpininkavimas (maklerių veikla); tarpuskaitos namai (finansiniai); taupomųjų bankų paslaugos; ūkių nuoma; verslo likvidavimo paslaugos (finansinės); vertybinių popierių išleidimas; vertybinių popierių supirkimo ir pardavimo tarpininkavimas (vertybinių popierių makleriai); vertybių saugojimas.

---

(111) **68816**

(151) 2014 05 26

(210) 2012 2147

(220) 2012 12 03

(181) 2022 12 03

(732) MANTAS JARUŠEVIČIUS, Medeinos g. 8, Akademija, Kauno r., LT

(740) Aurelija Šidlauskienė, 25, Dr. V. Šidlauskas ir partneriai, UAB, K. Būgos g. 29, LT-44326 Kaunas, LT

(540)



(531) 27.5, 27.7, 29.1

(591) raudona, juoda.

(511)

36 draudimas; finansinės operacijos; piniginės operacijos; nekilnojamojo turto operacijos; anglies dioksido kreditų pardavimo tarpininkavimas; antikvarinių daiktų įvertinimas; atsiskaitymų ne grynaisiais pinigais sistema (kliringas); banko operacijos; biržos kursų kitimo informacija; biržos maklerių veikla; būsto agentūros (butai); butų nuoma; čekių patikrinimas; dalimis padengiamos paskolos; daugiabučių namų valdymas; debeto kortelių paslaugos; draudimas nuo gaisro; draudimas nuo nelaimingų atsitikimų; draudimo informacija; draudimo konsultacijos; draudimo rizikos vertintojų (aktuarų) paslaugos; draudimo tarpininkavimas (draudimo makleriai); elektroninės banko operacijos; elektroninis lėšų pervedimas; elektroninis pinigų pervedimas; faktoringas; finansavimo paslaugos; finansinė informacija; finansinė parama; finansinės analizės; finansinės konsultacijos; finansinės veiklos vadyba; finansinis įvertinimas (draudimo, banko operacijų, nekilnojamojo turto); finansinis įvertinimas (ekspertizė); finansinis įvertinimas stačio miško; finansinis vilnų įvertinimas; garantijos; gyvenamųjų patalpų nuoma; gyvybės draudimas; hipotekos paskolos; investicijų fondai; išperkamosios nuomos finansavimas; jūrinis draudimas; juvelyrinių dirbinių (brangenybių) įvertinimas; juvelyrinių dirbinių įvertinimas; kapitalo investavimas; kelioninių čekių išleidimas; kontorų nuoma (nekilnojamas turtas); kredito agentūros; kredito kortelių išleidimas; kredito kortelių paslaugos; labdaros fondų lėšų rinkimas; laidavimo įsipareigojimai; laidavimo paslaugos; lėšų investavimas; meno kūrinių įvertinimas; muitinės tarpininkų veikla (muitinės makleriai); nekilnojamojo

turto agentūros; nekilnojamojo turto įvertinimas; nekilnojamojo turto nuoma; nekilnojamojo turto nuomos agentūros; nekilnojamojo turto tarpininkų veikla (nekilnojamojo turto makleriai); nekilnojamojo turto valdymas; numizmatinis įvertinimas; nuompinigių rinkimas; palūkanavimas (lombardų veikla); paskolos (finansinės); pašto ženklų įvertinimas; patikėtinis (turto); patikėtinių veikla; pensijų mokėjimo paslaugos; pinigų keitimas; pinigų rinkliavų rengimas; pirkimo išsimokėtinai finansavimas; remonto įkainių įvertinimas (finansinis įvertinimas); rentos rinkimas; saugojimas seifuose; savišalpos fondo paslaugos; skolinimas už vertybinius popierius; skolų inkasavimo agentūros; sveikatos draudimas; tarpininkavimas (maklerių veikla); tarpuskaitos namai (finansiniai); taupomųjų bankų paslaugos; ūkių nuoma; verslo likvidavimo paslaugos (finansinės); vertybinių popierių išleidimas; vertybinių popierių supirkimo ir pardavimo tarpininkavimas (vertybinių popierių makleriai); vertybių saugojimas.

---

(111) **68817**
(151) 2014 05 26
(210) 2012 2190
(220) 2012 12 07
(181) 2022 12 07
(732) UAB „DPD LIETUVA“, Liepkalnio g. 180, LT-02121 Vilnius, LT
(540)



(531) 25.5, 26.3, 26.4, 26.15, 29.1
(591) raudona, tamsiai raudona, juoda, balta.
(511)
39 vežimas; prekių pakavimas ir sandėliavimas; kelionių rengimas.

---

(111) **68818**
(151) 2014 05 26
(210) 2012 2203
(220) 2012 12 11
(181) 2022 12 11
(732) LIETUVOS KINO CENTRAS PRIE KULTŪROS MINISTERIJOS, Z. Sierakausko g. 15, LT-03105 Vilnius, LT
(540)



(531) 26.1, 26.4, 27.5
(511)
41 švietimas; mokymas; pramogos; sportinė ir kultūrinė veikla; abonementinės bibliotekos; akademijos (mokymas); asmeninių trenerių paslaugos (kūno rengybos treniruotės); atrakcionų parkai; bilietų agentūrų paslaugos (pramogos); cirkai; dekoracijų nuoma; diskotekų paslaugos; diskotekų vedėjų paslaugos; egzaminavimas; elektroninė darbalaukinė leidyba; elektroninių knygų ir žurnalų tiesioginis publikavimas; elektroninių publikacijų tiesioginis pateikimas per kompiuterių tinklą (ne parsisiunčiamųjų); estrados artistų paslaugos; filmų kūrimas (išskyrus reklaminius); fizinis lavinimas; fotografavimas; fotoreportažų rengimas; gamybinė praktika (parodomoji); garso aparatūros nuoma; garso įrašų montavimas; garso įrašų nuoma; gestų kalbos vertimas; gimnastikos mokymas; gyvūnų dresavimas; golfo paslaugos; grožio konkursų rengimas; informacija apie poilsio ir pramogų renginius; instruktavimas; internatinės mokyklos; įrašų studijų paslaugos; kaligrafijos paslaugos; karaokės paslaugų parūpinimas; kasetinių vaizdo magnetofonų nuoma; kilnojamosios bibliotekos; kinematografijos reikmenų ir kino projektorių nuoma; kino filmų demonstravimas; kino filmų nuoma; kino juostų nuoma; kino studijos; klubų paslaugos (pramogos ar švietimas); knygų leidyba; kolokviumų rengimas ir vedimas; koncertų rengimas ir vedimas; konferencijų rengimas ir vedimas; kongresų rengimas ir vedimas; kultūros ar mokomųjų parodų rengimas; kūno rengybos treniruočių vedimas; lošimai; lošimo namų (kazino) paslaugos; loterijų rengimas; madų šou rengimas (pramogų reikmėms); mikrofilmavimas; miuzikholai; modelių parinkimas dailininkams; mokyklų paslaugos (švietimas); mokymas (mažos grupės ar vieno asmens); muziejų aprūpinimas eksponavimo reikmenimis; muzikos komponavimo paslaugos; muzikos kūrimas; naktiniai klubai; ne reklaminių tekstų rašymas; neakivaizdinis mokymas; orkestrų paslaugos; pasilinksminimai; pobūvių rengimas; poilsio ir pramogų vietų paslaugos; poilsio stovyklų paslaugos (pramoginių); povandeninio plaukiojimo reikmenų

nuoma; praktinis mokymas (parodomasis); pramoginių ar mokomųjų konkursų rengimas; pramoginių rodinių (šou) kūrimas; pramoginių rodinių (šou) rengimas; pramogų informacija; pramogų paviljonų paslaugos; profesijos pasirinkimo konsultacijos; profesinis mokymas ir rengimas; profesinis perkvalifikavimas; radijo ir televizijos imtuvų nuoma; radijo ir televizijos programų kūrimas; radijo pramoginės laidos; religinis švietimas; reporterių paslaugos; scenaristų paslaugos; seminarų rengimas ir vedimas; simpoziumų rengimas ir vedimas; sporto aikščių nuoma; sporto įrenginių nuoma (išskyrus transporto priemones); sporto renginių rengimas; sporto stovyklų paslaugos; sporto varžybų tvarkaraščių sudarymas; sporto varžybų rengimas; stadionų įrenginių nuoma; subtitravimas; sveikatos klubų paslaugos (sveikatinimas ir kūno rengybos treniruotės); šokių vakarų rengimas; švietimo informacija; švietimo paslaugos; teatro dekoracijų nuoma; teatro spektakliai; tekstų maketavimo paslaugos (ne reklaminių tekstų); tekstų skelbimas (išskyrus reklaminius); televizijos ar teatro studijų apšvietimo priemonių nuoma; televizijos ir radijo imtuvų nuoma; televizijos ir radijo programų rengimas; televizijos pramoginės laidos; teniso kortų nuoma; tiesioginių laidų rengimas; ugdomasis vadovavimas (mokymas); vaikų darželiai; vaizdajuosčių (videokasečių) nuoma; vaizdajuosčių įrašymas; vaizdajuosčių redagavimas; vaizdo filmų demonstravimas; vertėjų žodžiu paslaugos; vertimai; videofilmų gamyba; videokamerų nuoma; vietų užsakymas spektakliams; zoologijos sodų paslaugos; žaidimų įrangos nuoma; žaidimų paslaugos, teikiamos tiesiogiai per kompiuterių tinklą; žaislų nuoma.

(523) LITHUANIAN

---

(111) **68819**

(151) 2014 05 26

(210) 2012 2204

(220) 2012 12 11

(181) 2022 12 11

(732) LIETUVOS KINO CENTRAS PRIE KULTŪROS MINISTERIJOS, Z. Sierakausko g. 15, LT-03105 Vilnius, LT

(540)



(531) 26.1, 26.4, 27.5

(511)

41 švietimas; mokymas; pramogos; sportinė ir kultūrinė veikla; abonementinės bibliotekos; akademijos (mokymas); asmeninių trenerių paslaugos (kūno rengybos treniruotės); atrakcionų parkai; bilietų agentūrų paslaugos (pramogos); cirkai; dekoracijų nuoma; diskotekų paslaugos; diskotekų vedėjų paslaugos; egzaminavimas; elektroninė darbalaukinė leidyba; elektroninių knygų ir žurnalų tiesioginis publikavimas; elektroninių publikacijų tiesioginis pateikimas per kompiuterių tinklą (ne parsisiunčiamųjų); estrados artistų paslaugos; filmų kūrimas (išskyrus reklaminius); fizinis lavinimas; fotografavimas; fotoreportažų rengimas; gamybinė praktika (parodomoji); garso aparatūros nuoma; garso įrašų montavimas; garso įrašų nuoma; gestų kalbos vertimas; gimnastikos mokymas; gyvūnų dresavimas; golfo paslaugos; grožio konkursų rengimas; informacija apie poilsio ir pramogų renginius; instruktavimas; internatinės mokyklos; įrašų studijų paslaugos; kaligrafijos paslaugos; karaokės paslaugų parūpinimas; kasetinių vaizdo magnetofonų nuoma; kilnojamosios bibliotekos; kinematografijos reikmenų ir kino projektorių nuoma; kino filmų demonstravimas; kino filmų nuoma; kino juostų nuoma; kino studijos; klubų paslaugos (pramogos ar švietimas); knygų leidyba; kolokviumų rengimas ir vedimas; koncertų rengimas ir vedimas; konferencijų rengimas ir vedimas; kongresų rengimas ir vedimas; kultūros ar mokomųjų parodų rengimas; kūno rengybos treniruočių vedimas; lošimai; lošimo namų (kazino) paslaugos; loterijų rengimas; madų šou rengimas (pramogų reikmėms); mikrofilmavimas; miuzikholai; modelių parinkimas dailininkams; mokyklų paslaugos (švietimas); mokymas (mažos grupės ar vieno asmens); muziejų aprūpinimas eksponavimo reikmenimis; muzikos komponavimo paslaugos; muzikos kūrimas; naktiniai klubai; ne reklaminių tekstų rašymas; neakivaizdinis mokymas; orkestrų paslaugos; pasilinksminimai; pobūvių rengimas; poilsio ir pramogų vietų paslaugos; poilsio stovyklų paslaugos (pramoginių); povandeninio plaukiojimo reikmenų nuoma; praktinis mokymas (parodomasis); pramoginių ar mokomųjų konkursų rengimas; pramoginių rodinių (šou) kūrimas; pramoginių rodinių (šou) rengimas; pramogų informacija; pramogų paviljonų paslaugos; profesijos pasirinkimo konsultacijos; profesinis mokymas ir rengimas; profesinis perkvalifikavimas; radijo ir televizijos imtuvų nuoma; radijo ir televizijos programų kūrimas; radijo pramoginės laidos; religinis švietimas; reporterių paslaugos; scenaristų paslaugos; seminarų rengimas ir vedimas; simpoziumų rengimas ir vedimas; sporto aikščių nuoma; sporto įrenginių nuoma (išskyrus transporto priemones); sporto renginių rengimas; sporto stovyklų paslaugos; sporto varžybų tvarkaraščių sudarymas; sporto varžybų rengimas; stadionų įrenginių nuoma; subtitravimas; sveikatos klubų paslaugos (sveikatinimas ir kūno rengybos treniruotės); šokių vakarų rengimas; švietimo informacija; švietimo paslaugos; teatro dekoracijų nuoma; teatro spektakliai; tekstų

maketavimo paslaugos (ne reklaminių tekstų); tekstų skelbimas (išskyrus reklaminius); televizijos ar teatro studijų apšvietimo priemonių nuoma; televizijos ir radijo imtuvų nuoma; televizijos ir radijo programų rengimas; televizijos pramoginės laidos; teniso kortų nuoma; tiesioginių laidų rengimas; ugdomasis vadovavimas (mokymas); vaikų darželiai; vaizdajuosčių (videokasečių) nuoma; vaizdajuosčių įrašymas; vaizdajuosčių redagavimas; vaizdo filmų demonstravimas; vertėjų žodžiu paslaugos; vertimai; videofilmų gamyba; videokamerų nuoma; vietų užsakymas spektakliams; zoologijos sodų paslaugos; žaidimų įrangos nuoma; žaidimų paslaugos, teikiamos tiesiogiai per kompiuterių tinklą; žaislų nuoma.

(523) LIETUVOS

---

(111) **68820**
(151) 2014 05 26
(210) 2012 2273
(220) 2012 12 21
(181) 2022 12 21
(732) UAB „ITALIANA LT“, A. Juozapavičiaus pr. 82, LT-45214 Kaunas, LT
(740) Aurelija Šidlauskienė, 25, Dr. V. Šidlauskas ir partneriai, UAB, K. Būgos g. 29, LT-44326 Kaunas, LT
(540)



(531) 25.1, 25.7, 29.1
(591) aukso, juoda, bronzos, raudona.
(511)
33 vyno gėrimas.

---

(111) **68821**
(151) 2014 05 26
(210) 2013 0018
(220) 2013 01 08
(181) 2023 01 08
(732) UAB „TROFĖJAS“, S. Daukanto g. 19C-14, Varniai, LT-88318 Telšių r., LT
(540)

Parakas

(511)
20 gaminiai iš ragų, būtent baldai, pakabos.

---

(111) **68822**
(151) 2014 05 26
(210) 2013 0026
(220) 2013 01 08
(181) 2023 01 08
(732) VŠĮ „TANGO SALON“, A. Jakšto g. 13-5, LT-01105 Vilnius, LT
(540)



(531) 3.1, 4.5, 9.9
(511)
25 drabužiai, apranga, avalynė, galvos apdangalai; antbačiai (trumpos blauzdinės); apatinės kelnės; apatiniai baltiniai; apatiniai baltiniai (prakaitiniai); apatiniai marškinėliai; apatiniai marškiniai; apavas; apykaklės (apsauginės); apsiaustai; arnotai; ašuočių pluošto avalynė; ausinės (drabužiai); avalynės padai; avalynės priekinės dalys; avalynės priešslydžio įtaisai; avalynės rantai; avalynės užkulniai; avalynės viršutinės dalys; baltiniai (apranga); batai; batų vidpadžiai; batviršiai; bažnytiniai drabužiai; beretės; blauzdinės (getrai); blauzdinių dirželiai, raiščiai; boa (moteriški šalikai); bridžiai (kelnės); chalatai; cilindrai (skrybėlės); darbinės palaidinės; darbiniai drabužiai; didelės spalvotos skarelės (kaklaskarės); diržai (juostos); diržinės piniginės (apranga); drabužių diržai; drabužių apykaklės; drabužių kišenės; dušo kepurės; dviratininkų drabužiai; džemperiai (puloveriai); futbolo batai; futbolo batų kapliukai; gabardino drabužiai; gatavi drabužiai; gatavi pamušalai (drabužių dalys); gimnastikos apranga; gimnastikos avalynė; glaudinės (kelnės); glaudinės (šiltos kojinės); gobtuvai (drabužiai); juostos; jūreivių palaidinės (jūrinikės); kailinės mantijos; kailinės pelerinos; kailiniai (drabužiai); kaklaraiščiai; kaliošai; kaspinai (plaukams) (drabužiai); keliaraiščiai; kelnaitės; kelnės; kelnių diržai; kepurės; kepurių

snapeliai; kišeninės nosinaitės (drabužiai); klumpės; kojinės; kojinės (prakaitinės); kojinių laikikliai; kojinių užkulniai; kojų įmovos (išskyrus šildomas elektra); kombinezonai (drabužiai); korsetai; korsetai (apatiniai); kostiumai; kraiteliai (kūdikių drabužiai); kulnai; kumštinės pirštinės; liemenėlės; liemenės; liemenės (drabužiai); livrėjos; marškinėliai; marškiniai; marškinių antkrūtiniai; marškinių perpetės; maskarado kostiumai; maudymosi kelnaitės; maudymosi kelnaitės (glaudės); maudymosi kepuraitės; maudymosi kostiumai; maudymosi sandalai; maudymosi šlepetės; megzti drabužiai; megztiniai; metaliniai avalynės apvadai; mitros (kepurės); moteriškos kelnaitės; movos (drabužiai); naktiniai akių raiščiai; naktiniai drabužiai; neperšlampamieji drabužiai; nėrinių skaros; nuimamosios apykaklės; odiniai drabužiai; odos pakaitalų drabužiai; palaidinės; paltai; paplūdimio avalynė; paplūdimio kostiumai; pasijoniai; pažastiniai; pėdkelnės; pelerinos; petnešos; pirštinės (drabužiai); pižamos; ponča; popierinės kepurės (apranga); popieriniai drabužiai; prakaitiniai apatiniai drabužiai; priekakčiai (galvos apdangalai); prijuostės (drabužiai); pusbačiai; puskojinės; puskojinių laikikliai; rankogaliai; rankogaliai (drabužiai); sandalai; sarafanai; sariai (Indijos moterų rūbai); sarongai; seilinukai (ne popieriniai); sijonai; sijonkelnės; skaros; skaros (gaubiamos ant pečių); skrybėlės; skrybėlių karkasai; slidininėjimo pirštinės; slidžių batai; sportinė avalynė; sportiniai batai; sportiniai trikotažo gaminiai; striukės su gobtuvu; suknelės; suvarstomieji batai; šalikai; šydai (drabužiai); šlikės; šliurės; švarkai, striukės; togos (teisėjų, rektorių ir kt. drabužiai); trikotažo gaminiai; trumparankoviai marškinėliai; trumpikės; turbanai; uniformos; vaikų kelnaitės (drabužiai); vairuotojų drabužiai; vandens slidžių sporto kombinezonai; vienuolių galvos apdangalai; vilnoniai megztiniai; viršutiniai drabužiai; vyriški šalikai (plačiais galais); vonios chalatai; žūklės liemenės.

41 švietimas; mokymas; pramogos; sportinė ir kultūrinė veikla; abonementinės bibliotekos; akademijos (mokymas); asmeninių trenerių paslaugos (kūno rengybos treniruotės); atrakcionų parkai; bilietų agentūrų paslaugos (pramogos); cirkai; dekoracijų nuoma; diskotekų paslaugos; diskotekų vedėjų paslaugos; egzaminavimas; elektroninė darbalaukinė leidyba; elektroninių knygų ir žurnalų tiesioginis publikavimas; elektroninių publikacijų tiesioginis pateikimas per kompiuterių tinklą (ne parsisiunčiamųjų); estrados artistų paslaugos; filmų kūrimas (išskyrus reklaminius); fizinis lavinimas; fotografavimas; fotoreportažų rengimas; gamybinė praktika (parodomoji); garso aparatūros nuoma; garso įrašų montavimas; garso įrašų nuoma; gestų kalbos vertimas; gimnastikos mokymas; gyvūnų dresavimas; golfo paslaugos; grožio konkursų rengimas; informacija apie poilsio ir pramogų renginius; instruktavimas; internatinės mokyklos; įrašų studijų paslaugos; kaligrafijos paslaugos; karaokės paslaugų parūpinimas; kasetinių vaizdo magnetofonų nuoma; kilnojamosios bibliotekos; kinematografijos reikmenų ir kino projektorių nuoma; kino filmų demonstravimas; kino filmų nuoma; kino juostų nuoma; kino studijos; klubų paslaugos (pramogos ar švietimas); knygų leidyba; kolokviumų rengimas ir vedimas; koncertų rengimas ir vedimas; konferencijų rengimas ir vedimas; kongresų rengimas ir vedimas; kultūros ar mokomųjų parodų rengimas; kūno rengybos treniruočių vedimas; lošimai; lošimo namų (kazino) paslaugos; loterijų rengimas; madų šou rengimas (pramogų reikmėms); mikrofilmavimas; miuzikholai; modelių parinkimas dailininkams; mokyklų paslaugos (švietimas); mokymas (mažos grupės ar vieno asmens); muziejų aprūpinimas eksponavimo reikmenimis; muzikos komponavimo paslaugos; muzikos kūrimas; naktiniai klubai; ne reklaminių tekstų rašymas; neakivaizdinis mokymas; orkestrų paslaugos; pasilinksminimai; pobūvių rengimas; poilsio ir pramogų vietų paslaugos; poilsio stovyklų paslaugos (pramoginių); povandeninio plaukiojimo reikmenų nuoma; praktinis mokymas (parodomasis); pramoginių ar mokomųjų konkursų rengimas; pramoginių rodinių (šou) kūrimas; pramoginių rodinių (šou) rengimas; pramogų informacija; pramogų paviljonų paslaugos; profesijos pasirinkimo konsultacijos; profesinis mokymas ir rengimas; profesinis perkvalifikavimas; radijo ir televizijos imtuvų nuoma; radijo ir televizijos programų kūrimas; radijo pramoginės laidos; religinis švietimas; reporterių paslaugos; scenaristų paslaugos; seminarų rengimas ir vedimas; simpoziumų rengimas ir vedimas; sporto aikščių nuoma; sporto įrenginių nuoma (išskyrus transporto priemones); sporto renginių rengimas; sporto stovyklų paslaugos; sporto varžybų tvarkaraščių sudarymas; sporto varžybų rengimas; stadionų įrenginių nuoma; subtitravimas; sveikatos klubų paslaugos (sveikatinimas ir kūno rengybos treniruotės); šokių vakarų rengimas; švietimo informacija; švietimo paslaugos; teatro dekoracijų nuoma; teatro spektakliai; tekstų maketavimo paslaugos (ne reklaminių tekstų); tekstų skelbimas (išskyrus reklaminius); televizijos ar teatro studijų apšvietimo priemonių nuoma; televizijos ir radijo imtuvų nuoma; televizijos ir radijo programų rengimas; televizijos pramoginės laidos; teniso kortų nuoma; tiesioginių laidų rengimas; ugdomasis vadovavimas (mokymas); vaikų darželiai; vaizdajuosčių (videokasečių) nuoma; vaizdajuosčių įrašymas; vaizdajuosčių redagavimas; vaizdo filmų demonstravimas; vertėjų žodžiu paslaugos; vertimai; videofilmų gamyba; videokamerų nuoma; vietų užsakymas spektakliams; zoologijos sodų paslaugos; žaidimų įrangos nuoma; žaidimų paslaugos, teikiamos tiesiogiai per kompiuterių tinklą; žaislų nuoma.

---

(111) **68823**
(151) 2014 05 26
(210) 2013 0323
(220) 2013 03 01
(181) 2023 03 01
(732) BONGRAIN SA, 42 Rue Rieussec, 78220 Viroflay, FR
(740) Reda Žabolienė, 7, Advokatės Redos Žabolienės kontora METIDA, Verslo centras VERTAS, Gynėjų g. 16, LT-01109 Vilnius, LT

(540)



(531) 8.3, 26.15, 29.1

(591) geltona, balta, pilka.

(511)

29 pienas, sūris ir pieno produktai; maistiniai aliejai ir riebalai.

---

(111) **68824**

(151) 2014 05 26

(210) 2013 0570

(220) 2013 04 12

(181) 2023 04 12

(732) UAB „ABB PREFABET“, Pramonės g. 97, LT-01001 Vilnius, LT

(740) Vilija Viešūnaitė, 56, Advokatų profesinė bendrija „TRINITI LT“, L. Stuokos - Gucevičiaus g. 9, LT-01122 Vilnius, LT

(540)



(531) 4.5, 26.2, 27.5

(511)

41 švietimas; mokymas; pramogos; sportinė ir kultūrinė veikla; abonementinės bibliotekos; akademijos (mokymas); asmeninių trenerių paslaugos (kūno rengybos treniruotės); atrakcionų parkai; bilietų agentūrų paslaugos (pramogos); cirkai; dekoracijų nuoma; diskotekų paslaugos; diskotekų vedėjų paslaugos; egzaminavimas; elektroninė darbalaukinė leidyba; elektroninių knygų ir žurnalų tiesioginis publikavimas; elektroninių publikacijų tiesioginis pateikimas per kompiuterių tinklą (ne parsisiunčiamųjų); estrados artistų paslaugos; filmų kūrimas (išskyrus reklaminius); fizinis lavinimas; fotografavimas; fotoreportažų rengimas; gamybinė praktika (parodomoji); garso aparatūros nuoma; garso įrašų montavimas; garso įrašų nuoma; gestų kalbos vertimas; gimnastikos mokymas; gyvūnų dresavimas; golfo paslaugos; grožio konkursų rengimas; informacija apie poilsio ir pramogų renginius; instruktavimas; internatinės mokyklos; įrašų studijų paslaugos; kaligrafijos paslaugos; karaokės paslaugų parūpinimas; kasetinių vaizdo magnetofonų nuoma; kilnojamosios bibliotekos; kinematografijos reikmenų ir kino projektorių nuoma; kino filmų demonstravimas; kino filmų nuoma; kino juostų nuoma; kino studijos; klubų paslaugos (pramogos ar švietimas); knygų leidyba; kolokviumų rengimas ir vedimas; koncertų rengimas ir vedimas; konferencijų rengimas ir vedimas; kongresų rengimas ir vedimas; kultūros ar mokomųjų parodų rengimas; kūno rengybos treniruočių vedimas; lošimai; lošimo namų (kazino) paslaugos; loterijų rengimas; madų šou rengimas (pramogų reikmėms); mikrofilmavimas; miuzikholai; modelių parinkimas dailininkams; mokyklų paslaugos (švietimas); mokymas (mažos grupės ar vieno asmens); muziejų aprūpinimas eksponavimo reikmenimis; muzikos komponavimo paslaugos; muzikos kūrimas; naktiniai klubai; ne reklaminių tekstų rašymas; neakivaizdinis mokymas; orkestrų paslaugos; pasilinksminimai; pobūvių rengimas; poilsio ir pramogų vietų paslaugos; poilsio stovyklų paslaugos (pramoginių); povandeninio plaukiojimo reikmenų nuoma; praktinis mokymas (parodomasis); pramoginių ar mokomųjų konkursų rengimas; pramoginių rodinių (šou) kūrimas; pramoginių rodinių (šou) rengimas; pramogų informacija; pramogų paviljonų paslaugos; profesijos pasirinkimo konsultacijos; profesinis mokymas ir rengimas; profesinis perkvalifikavimas; radijo ir televizijos imtuvų nuoma; radijo ir televizijos programų kūrimas; radijo pramoginės laidos; religinis švietimas; reporterių paslaugos; scenaristų paslaugos; seminarų rengimas ir vedimas; simpoziumų rengimas ir vedimas; sporto aikščių nuoma; sporto įrenginių nuoma (išskyrus transporto priemones); sporto renginių rengimas; sporto stovyklų paslaugos; sporto varžybų tvarkaraščių sudarymas; sporto varžybų rengimas; stadionų įrenginių nuoma; subtitravimas; sveikatos klubų paslaugos (sveikatinimas ir kūno rengybos treniruotės); šokių vakarų rengimas; švietimo informacija; švietimo paslaugos; teatro dekoracijų nuoma; teatro spektakliai; tekstų maketavimo paslaugos (ne reklaminių tekstų); tekstų skelbimas (išskyrus reklaminius); televizijos ar teatro studijų apšvietimo priemonių nuoma;

televizijos ir radijo imtuvų nuoma; televizijos ir radijo programų rengimas; televizijos pramoginės laidos; teniso kortų nuoma; tiesioginių laidų rengimas; ugdomasis vadovavimas (mokymas); vaikų darželiai; vaizdajuosčių (videokasečių) nuoma; vaizdajuosčių įrašymas; vaizdajuosčių redagavimas; vaizdo filmų demonstravimas; vertėjų žodžiu paslaugos; vertimai; videofilmų gamyba; videokamerų nuoma; vietų užsakymas spektakliams; zoologijos sodų paslaugos; žaidimų įrangos nuoma; žaidimų paslaugos, teikiamos tiesiogiai per kompiuterių tinklą; žaislų nuoma.

---

(111) **68825**
(151) 2014 05 26
(210) 2013 0655
(220) 2013 04 22
(181) 2023 04 22
(732) LABDAROS IR PARAMOS FONDAS „LITTLE ANGELS“, Veteranų g. 6-7, LT-31138 Visaginas, LT
(540)



(531) 2.9, 4.1, 27.5, 29.1
(591) rožinė, balta, mėlyna.
(511)
41 švietimas; mokymas; pramogos; sportinė ir kultūrinė veikla; abonementinės bibliotekos; akademijos (mokymas); asmeninių trenerių paslaugos (kūno rengybos treniruotės); atrakcionų parkai; bilietų agentūrų paslaugos (pramogos); cirkai; dekoracijų nuoma; diskotekų paslaugos; diskotekų vedėjų paslaugos; egzaminavimas; elektroninė darbalaukinė leidyba; elektroninių knygų ir žurnalų tiesioginis publikavimas; elektroninių publikacijų tiesioginis pateikimas per kompiuterių tinklą (ne parsisiunčiamųjų); estrados artistų paslaugos; filmų kūrimas (išskyrus reklaminius); fizinis lavinimas; fotografavimas; fotoreportažų rengimas; gamybinė praktika (parodomoji); garso aparatūros nuoma; garso įrašų montavimas; garso įrašų nuoma; gestų kalbos vertimas; gimnastikos mokymas; gyvūnų dresavimas; golfo paslaugos; grožio konkursų rengimas; informacija apie poilsio ir pramogų renginius; instruktavimas; internatinės mokyklos; įrašų studijų paslaugos; kaligrafijos paslaugos; karaokės paslaugų parūpinimas; kasetinių vaizdo magnetofonų nuoma; kilnojamosios bibliotekos; kinematografijos reikmenų ir kino projektorių nuoma; kino filmų demonstravimas; kino filmų nuoma; kino juostų nuoma; kino studijos; klubų paslaugos (pramogos ar švietimas); knygų leidyba; kolokviumų rengimas ir vedimas; koncertų rengimas ir vedimas; konferencijų rengimas ir vedimas; kongresų rengimas ir vedimas; kultūros ar mokomųjų parodų rengimas; kūno rengybos treniruočių vedimas; lošimai; lošimo namų (kazino) paslaugos; loterijų rengimas; madų šou rengimas (pramogų reikmėms); mikrofilmavimas; miuzikholai; modelių parinkimas dailininkams; mokyklų paslaugos (švietimas); mokymas (mažos grupės ar vieno asmens); muziejų aprūpinimas eksponavimo reikmenimis; muzikos komponavimo paslaugos; muzikos kūrimas; naktiniai klubai; ne reklaminių tekstų rašymas; neakivaizdinis mokymas; orkestrų paslaugos; pasilinksminimai; pobūvių rengimas; poilsio ir pramogų vietų paslaugos; poilsio stovyklų paslaugos (pramoginių); povandeninio plaukiojimo reikmenų nuoma; praktinis mokymas (parodomasis); pramoginių ar mokomųjų konkursų rengimas; pramoginių rodinių (šou) kūrimas; pramoginių rodinių (šou) rengimas; pramogų informacija; pramogų paviljonų paslaugos; profesijos pasirinkimo konsultacijos; profesinis mokymas ir rengimas; profesinis perkvalifikavimas; radijo ir televizijos imtuvų nuoma; radijo ir televizijos programų kūrimas; radijo pramoginės laidos; religinis švietimas; reporterių paslaugos; scenaristų paslaugos; seminarų rengimas ir vedimas; simpoziumų rengimas ir vedimas; sporto aikščių nuoma; sporto įrenginių nuoma (išskyrus transporto priemones); sporto renginių rengimas; sporto stovyklų paslaugos; sporto varžybų tvarkaraščių sudarymas; sporto varžybų rengimas; stadionų įrenginių nuoma; subtitravimas; sveikatos klubų paslaugos (sveikatinimas ir kūno rengybos treniruotės); šokių vakarų rengimas; švietimo informacija; švietimo paslaugos; teatro dekoracijų nuoma; teatro spektakliai; tekstų maketavimo paslaugos (ne reklaminių tekstų); tekstų skelbimas (išskyrus reklaminius); televizijos ar teatro studijų apšvietimo priemonių nuoma; televizijos ir radijo imtuvų nuoma; televizijos ir radijo programų rengimas; televizijos pramoginės laidos; teniso kortų nuoma; tiesioginių laidų rengimas; ugdomasis vadovavimas (mokymas); vaikų darželiai; vaizdajuosčių (videokasečių) nuoma; vaizdajuosčių įrašymas; vaizdajuosčių redagavimas; vaizdo filmų demonstravimas; vertėjų žodžiu paslaugos; vertimai; videofilmų gamyba; videokamerų nuoma; vietų užsakymas spektakliams; zoologijos sodų paslaugos; žaidimų įrangos nuoma; žaidimų paslaugos, teikiamos tiesiogiai per kompiuterių tinklą; žaislų nuoma.

---

(111) **68826**
(151) 2014 05 26
(210) 2013 0679
(220) 2013 04 25
(181) 2023 04 25
(732) ŽIVILĖ DIAVARA, J. Tumo-Vaižganto g. 9-23, LT-01108 Vilnius, LT

(740) Gediminas Pranevičius, 54, Advokatų kontora VARUL, Konstitucijos pr. 7, LT-09308 Vilnius, LT

(540)



(531) 26.4, 26.4, 27.1

(511)

41 švietimas; mokymas; pramogos; sportinė ir kultūrinė veikla.

---

(111) **68827**

(151) 2014 05 26

(210) 2013 0737

(220) 2013 05 06

(181) 2023 05 06

(732) UADBB „RDD“, Tuskulėnų g. 33C, LT-01001 Vilnius, LT

(540)



(531) 26.3, 26.4, 29.1

(526) Brokeriai.eu

(591) melsva, mėlyna.

(511)

36 draudimas; draudimo tarpininkavimas (draudimo makleriai); draudimo rizikos vertintojų (aktuarų) paslaugos; draudimo konsultacijos; draudimo informacija; gyvybės draudimas; sveikatos draudimas.

---

(111) **68828**

(151) 2014 05 26

(210) 2013 0745

(220) 2013 05 06

(181) 2023 05 06

(732) UAB „SKINIJA“, Šilalės g. 14, LT-48313 Kaunas, LT

(740) Lyra Tarnauskienė, 26, UAB „Patentinė ir teisinė apsauga“, Maironio g.14B-1, LT-44298 Kaunas, LT

(540)



(531) 1.3, 1.15, 29.1

(591) raudona, geltona, balta, juoda.

(511)

25 kojinės.

41 pramogų ar mokomųjų konkursų rengimas; pramoginių rodinių (šou) kūrimas; pasilinksminimai; pramogos.

---

(111) **68829**

(151) 2014 05 26

(210) 2013 0756

(220) 2013 05 07

(181) 2023 05 07

(732) VINCAS MARMAKAS, Žiemių g. 7-25, LT-51306 Kaunas, LT

(740) Telesforas Urbaitis, 46, Advokatas Telesforas Urbaitis, Gedimino pr. 28/2-801, LT-01104 Vilnius, LT

(540)



(531) 25.7, 26.4, 26.11, 29.1

(591) raudona, juoda.

(511)

9 moksliniai, jūriniai, geodeziniai, fotografijos, kinematografijos, optiniai, svėrimo, matavimo, signalizavimo, tikrinimo (priežiūros), gelbėjimo, mokymo prietaisai ir aparatai; elektros praleidimo, perjungimo, transformavimo, akumuliavimo, reguliavimo ir valdymo aparatai ir prietaisai; garso ar vaizdo įrašymo, perdavimo ar atkūrimo aparatūra; magnetinės duomenų laikmenos, įrašų diskai; kompaktiniai diskai, universalieji skaitmeniniai (DVD) diskai ir kitos skaitmeninės įrašų laikmenos; monetinių aparatų mechanizmai; kasos aparatai, skaičiavimo mašinos, duomenų dorojimo įrenginiai, kompiuteriai; kompiuterių programinė įranga; gesintuvai; acidometrai; aerometrai; akiniai (optika); akiniai nuo akinimo; akinių dėklai; akinių grandinėlės; akinių įmautės; akinių lęšiai; akinių raišteliai; akinių rėmai; aktinometrai; akumuliatorių acidometrai; akumuliatorių indai; akumuliatorių korpusai; akumuliatorių plokštelės; akustiniai vamzdeliai; akustinio ryšio įrenginiai; aliarmo įrenginiai; alidadės; alkoholio matuokliai; ampermetrai; animaciniai filmai; anodai; anodinės baterijos; antenos; antikatodai; apertometrai (optika); apranga darbui laboratorijose; apranga nuo ugnies; apsauginės asbesto pirštinės (nuo nelaimingų atsitikimų); apsauginės kaukės; apsauginės pirštinės; apsauginiai asbesto drabužiai nuo ugnies; apsauginiai batai nuo nelaimingų atsitikimų, jonizuojančios spinduliuotės ir gaisro; apsauginiai brezentai; apsauginiai dantų įtaisai; apsauginiai darbininkų veido skydeliai; apsauginiai drabužiai nuo ugnies; apsauginiai įrenginiai nuo trukdžių (elektra); apsauginiai įtaisai nuo viršįtampio; apsauginiai lakūnų kostiumai; apsauginiai sportiniai akiniai; apsauginiai sportiniai šalmai; apsauginiai šalmai; apsauginiai tinklai; apsaugos priemonės nuo rentgeno spindulių (ne medicinos reikmėms); apšvietimo baterijos; apšvietimo įtaisų paleidimo droseliai; asbesto ekranai gaisrininkams; asmeninės apsaugos priemonės nuo nelaimingų atsitikimų; asmeniniai stereofoniniai įrašų leistuvai; astrofotografijos objektyvai; astronomijos aparatai ir prietaisai; atmintukai (USB); atstumo matavimo prietaisai; atstumo registravimo prietaisai; atšakų dėžutės (elektra); audinio krašto atlankų žymėjimo mašinos; audiovizualiniai mokymo aparatai; aukščiamačiai; aukštinamieji transformatoriai; aukštojo dažnio aparatai; aukštosios įtampos baterijos; automatinės laiko relės; automatiniai transporto priemonių vairavimo aparatai; automobilių padangų automatiniai mažo slėgio indikatoriai; automobilių saugumo bandymų manekenai; automobilių stovėjimo laiko matuokliai; azimuto nustatymo prietaisai; bakterijų kultūrų inkubatoriai; balansavimo įrenginiai; balsavimo mašinos; bandymų aparatai (išskyrus naudojamus medicinoje); bangomačiai; barometrai; baterijų indai; baterijų įkrovimo įtaisai; baterijų korpusai; bendraašiai kabeliai; benzino lygio matuoklės; betatronai; bilietų aparatai; blykstės lempos (fotografija); blykstės lempos (šviesos signalai); blykstės lemputės (fotografija); braižytuvai (skaitmeniniai); brūkšninio kodo (brūkšniaženklio) skaitymo įrenginiai; centravimo aparatai (skaidrėms); chemijos aparatai ir prietaisai; chromatografai (laboratorijoms); chronografai (laiko registravimo aparatai); ciklotronai; dailidžių liniuotės; davikliai (mokslo reikmėms); dažnio matuokliai; deguonies perpylimo aparatai; dėklai su bandinių parengimo instrumentais (mikroskopija); dekompresijos kameros; densitometrai; detektoriai; diafragmos (mokslinei aparatūrai); diafragmos (akustika); diafragmos (fotografija); diagnostikos aparatai (ne medicinos reikmėms); diaskopai; didinamieji stiklai (optika); didintuvai (fotografija); difrakcijos aparatai (mikroskopija); diktofonai; dinamometrai; dirbtiniai žemės palydovai (mokslo reikmėms); diskai (magnetiniai); diskasukiai (kompiuteriams); diskiniai atminties įrenginiai (kompiuteriams); distiliatoriai (laboratoriniams eksperimentams); distiliavimo aparatai (mokslo reikmėms); DNR gardelės; dozavimo įrenginiai; dozimetrai; drabužiai nuo nelaimingų atsitikimų, jonizuojančios spinduliuotės ir ugnies; droselinės ritės (impedansas); druskomačiai; dujomačiai (matavimo prietaisai); dujų analizatoriai; dūmų indikatoriai; dupleksinio ryšio aparatai; durų akutės (didinamieji lęšiai); DVD grotuvai; džiovintuvai (fotolaboratorijoms); džiovyklos (fotografija); ekranai (fotograviravimui); ekranai (fotografija); eksponometrai (šviesos matuokliai); eksponuoti filmai; elektrifikuoti bėgiai prožektoriams montuoti; elektrinė priežiūros aparatūra; elektrinės baterijos; elektrinės baterijos (transporto priemonėms); elektrinės jungės; elektrinės puskojinės; elektrinės relės; elektrinės ritės; elektrinės spynos; elektrinės užtvaros; elektriniai apšvietimo reguliatoriai; elektriniai durų skambučiai; elektriniai įrenginiai nuo vagystės; elektriniai keitikliai; elektriniai komutacijos aparatai; elektriniai kontaktai; elektriniai laidininkai; elektriniai matavimo prietaisai; elektriniai pavojaus skambučiai; elektriniai reguliatoriai; elektriniai rezistoriai; elektriniai sujungikliai; elektriniai tolinio uždegimo aparatai; elektrinių nuostolių indikatoriai; elektrodinaminiai signalų tolinio valdymo aparatai; elektrolizeriai; elektromagnetinės ritės; elektromagnetiniai vožtuvai (jungikliai); elektroninės lempos (radijas); elektroninės prekių etiketės; elektroninės skelbimų lentos; elektroninės užrašų knygelės; elektroniniai kišeniniai vertimo aparatai; elektroniniai leidiniai (parsisiunčiamieji); elektroniniai rašikliai (rodymo įtaisai); elektroninių signalų siųstuvai; elektros akumuliatoriai; elektros akumuliatoriai (transporto priemonėms); elektros akumuliatorių grotelės; elektros baterijų įkrovimo įtaisai; elektros grandinės jungikliai; elektros grandinės pertraukikliai; elektros instaliacijos loveliai; elektros išlydžio vamzdeliai (išskyrus naudojamus apšvietimui); elektros izoliaciniai vamzdeliai; elektros įvadų dangteliai; elektros jungikliai; elektros kabeliai; elektros kabelių apvalkalai; elektros kabelių jungiamosios movos; elektros kabelių sujungimo movos; elektros

kolektoriai; elektros laidai; elektros laidų identifikavimo apvalkalai; elektros laidų identifikavimo siūlai; elektros linijų medžiagos (laidai, kabeliai); elektros linijų sujungikliai; elektros ričių karkasai; elektros ričių laikikliai; elementariųjų dalelių greitintuvai; epidiaskopai; ergometrai; faksimiliniai aparatai; fermentacijos aparatai (laboratoriniai aparatai); filmavimo ir fotografavimo aparatų trikojai; filtrai (fotografija); fizikos aparatai ir prietaisai; fluorescenciniai ekranai; fotoaparatai; fotoaparatų stovai; fotoelementai; fotografijos aparatų užraktų paleidimo įtaisai; fotografijos laboratorijos; fotografijos laboratorijų lempos; fotografijų pastovai; fotografiniai vaizdo ieškikliai; fotografinių plokštelių kasetės; fotometrai; fotonuotraukų džiovintuvai; fotoskaidrių centravimo aparatai; fototelegrafijos aparatai; frankavimo tikrinimo prietaisai; gaisriniai siurbliai; gaisrinės kopėčios; gaisrinės mašinos; gaisrinės valtys; gaisrinės žarnos; gaisriniai užtiesalai; gaisrinių žarnų purkštai; gaisro signalizatoriai; gaisrų gesinimo smūginiai įtaisai; gaivinimo manekenai (mokomosios priemonės); galenito kristalai (detektoriai); galvaninės baterijos; galvaniniai elementai; galvanometrai; galvučių valymo juostos (rašymas); gamybos operacijų tolinio valdymo elektros įranga; garo katilų valdymo ir reguliavimo prietaisai; garsiakalbiai; garsiakalbių garsintuvai; garsiakalbių korpusai; garsiniai pavojaus signalai; garsintuvai; garso atkūrimo aparatai; garso ir vaizdo imtuvai; garso įrašai; garso įrašymo aparatai; garso įrašymo juostos; garso įrašymo laikmenos; garso įrašų diskai (plokštelės); garso įrašų diskų valymo aparatai; garso lokacijos prietaisai; garso perdavimo aparatai; garso signalizatoriai; gelbėjimo aparatai ir įrenginiai; gelbėjimo diržai; gelbėjimo liemenės; gelbėjimo plaustai; gelbėjimo plūdurai; gelbėjimo tinklai; geležinkelio ešmų tolinio valdymo elektrodinaminiai aparatai; geležinkelių eismo saugumo įrenginiai; geodezijos aparatai ir prietaisai; geodezijos prietaisai; gesintuvai; gylio matavimo aparatai ir mašinos; gylio matavimo lynai; gylio matavimo svambalai; gyvsidabriniai gulsčiukai; glaustiniai (kontaktiniai) lęšiai; glaustinių (kontaktinių) lęšių dėklai; glaustinių lęšių dėklai; globalinės padėties nustatymo sistemos (GPS) aparatai; gnybtai (elektra); gradiento indikatoriai; graduoti stikliniai indai; gramofono plokštelių valymo aparatai; greičio davikliai; greičio indikatoriai; greičio matavimo aparatai (fotografija); grotuvai; grotuvų adatos; gulsčiukai; heliografai; hidrolokatoriai; hidrometrai; higrometrai; hologramos; induktoriai (elektra); inkarai (elektra); inklinometrai; integrinės grandinės; inverteriai (elektra); išdirbtų odų stormačiai; izoliuota varinė viela; įrašytos kompiuterių programos; įrašytos kompiuterių valdymo programos; įrašų leistuvų adapteriai; įrašų leistuvų adatų keitimo aparatai; įrašų leistuvų greičio reguliatoriai; įspėjamieji švilpukai; įtampos dalytuvai (elektra); įtampos reguliatoriai (transporto priemonėms); jonizatoriai (išskyrus oro ar vandens); jungiamosios dėžutės (elektra); jungtys (elektra); juostiniai įrašymo aparatai; jūriniai gylio matuokliai; jūriniai kompasai; jūriniai signalizavimo aparatai; kalibrai (matavimo įrankiai); kalibravimo žiedai; kanalai (elektra); kapiliariniai vamzdeliai; kasetiniai (garsajuosčių ir vaizdajuosčių) leistuvai; katodai; katodiniai įrenginiai nuo korozijos; kelių pagalvėlės (darbininkams); kepurių snapeliai nuo akinimo; kiaušinių tikrinimo prietaisai (ovoskopai); kibirkščių gesintuvai; kiekio indikatoriai; kino filmai (eksponuoti); kino filmų montavimo aparatai; kino filmų montavimo įrenginiai; kino filmų montavimo prietaisai; kino juostos (eksponuotos); kino kameros; kišeniniai skaičiuotuvai (kalkuliatoriai); kištukai, lizdai ir kitokie kontaktai (elektros jungtys); klinometrai; koduotos magnetinės identifikavimo apyrankės; koduotosios magnetinės kortos; kompaktiniai diskai (audio- ir video-); kompaktiniai diskai (pastovioji atmintis); kompaktinių diskų leistuvai; komparatoriai; kompasai (matavimo prietaisai); kompiuteriai; kompiuterinių žaidimų programinė įranga; kompiuterių atminties įrenginiai; kompiuterių išoriniai įrenginiai; kompiuterių klaviatūros; kompiuterių programinė įranga (įrašyta); kompiuterių programos (parsisiunčiamoji programinė įranga); kompiuterių spausdintuvai; komutacijos įrenginiai (duomenų dorojimo įrenginiai); komutacinės lentos; komutatoriai; kondensatoriai; kontroliniai skydai (elektra); kopijavimo aparatai (fotografiniai, elektrostatiniai, terminiai); korekciniai lęšiai (optika); kosmografijos prietaisai; krypties kompasai; kūgio formos įspėjamieji kelio ženklai; kvėpavimo aparatai (išskyrus dirbtinio kvėpavimo); laboratorinės centrifugos; laboratorinės krosnelės; laboratorinės krosnys; laboratoriniai padėklai; lagai (matavimo prietaisai); laidų jungtys (elektra); laikmačiai (laiko apskaitos prietaisai); laiko registravimo prietaisai; laisvų rankų įrangos rinkiniai telefonams; laiškų svarstyklės; laktodensimetrai; laktometrai; lankinės elektros lempos (išskyrus naudojamas apšvietimui); lankstieji diskai; lazeriai (ne medicinos reikmėms); liniuotės (matavimo įrankiai); lituotojų šalmai; lizdai, kištukai ir kitokie kontaktai (elektros jungtys); lydieji saugikliai; lydusis laidas; lustai (integrinės grandinės); magnetai; magnetinės identifikavimo kortelės; magnetinės juostos; magnetinės vielos; magnetiniai kodavimo aparatai; magnetiniai kodavimo įrenginiai; magnetinių juostų išmagnetinimo įrenginiai; magnetinių juostų įrenginiai (kompiuteriams); manometrai; matai; matavimo šaukštai; matematiniai prietaisai; matininkų grandinės; matininkų nivelyrai; matlankiai (matavimo prietaisai); matuokliai; matuokliai (geodezijos prietaisai); mechaniniai ženklai; medžiagų bandymo prietaisai ir mašinos; megafonai; mėgintuvėliai; menzulos (geodezijos prietaisai); metalo ieškikliai (pramonės ar karinėms reikmėms); metalų lydinių viela (saugiklių viela); meteorologiniai balionai; meteorologiniai prietaisai; metrai (matavimo įrankiai); metronomai; mikrofonai; mikrometrai; mikrometriniai matavimo prietaisai; mikroprocesoriai; mikroskopai; mikroskopų objektinių stiklų dėklai; mikrotomai; mirksekliai (signaliniai žibintai); mobilieji telefonai; mobiliųjų telefonų dirželiai; modemai; monetiniai muzikos automatai (automatiniai grotuvai);

monetiniai televizorių mechanizmai; monitoriai (kompiuterių įrenginiai); monitoriai (kompiuterių programos); monokliai; monoklių rėmai; nardytojų ausų kamščiai; nardytojų pirštinės; narų ir plaukikų nosies spaustukai; narų kaukės; narų kostiumai; navigacijos aparatai ir prietaisai; navigacijos prietaisai; navigacinė palydovų aparatūra; negatyvinių plokštelių kasetės (fotografija); neoninės lempos (reklama); neperšaunamosios liemenės; nešiojamieji laikmenų leistuvai; nešiojamieji radijo aparatai; nešiojamieji šviesos atšvaitai (nuo eismo avarijų); netikrų monetų ieškikliai; niveliavimo matuokliai (geodezijos prietaisai); nivelyriniai prietaisai; nonijai; nuolydžio indikatoriai; nuotraukų blizgintuvai; nuvažiuoto kelio skaitikliai (transporto priemonėms); objektyvai (lęšiai) (optika); objektyvų gaubteliai; oktantai; okuliarai; ommetrai; optikos prekės; optinės duomenų laikmenos; optinės lempos; optiniai diskai; optiniai kondensoriai; optiniai lęšiai; optiniai pluoštai (šviesolaidžiai); optiniai ženklų skaitytuvai; optiniai žibintai; optinis stiklas; optinių prietaisų mikrometriniai sraigtai; optinių ženklų skaitymo įrenginiai; oro analizės aparatai; oro filtravimo respiratoriai; oscilografai; ozonatoriai; padirbtų (netikrų) monetų tikrintuvai; parsisiunčiamieji mobiliųjų telefonų skambučių tonai; parsisiunčiamosios muzikos rinkmenos; parsisiunčiamosios vaizdo rinkmenos; pašarų analizės aparatai; pašto spaudų tikrintuvai; pelės (duomenų dorojimo įrenginiai); pelės padėkliukai; pensnė; Petri lėkštelės; pensnė dėklai; pensnė grandinėlės; pensnė raišteliai; pensnė rėmeliai; perfokortų įrenginiai (įstaigoms); periskopai; perprogramuojamos plokštės (mikrograndynų (mikroschemų) plokštės); pinigų išdavimo automatai (bankomatai); pinigų skaičiuotuvai ir rūšiuotuvai; pipetės; pirometrai; pirštinės nuo rentgeno spinduliuotės (gamyboje); Pito vamzdeliai; planimetrai; plėvelių pjaustymo įtaisai; plovimo vonelės (fotografija); pluoštiniai optiniai kabeliai; poliarimetrai; povandeninio plaukiojimo kvėpavimo aparatai; pranešimų gavikliai; priešgaisrinės purkštuvų sistemos; prietaisai su okuliarais; prizmės (optika); procesoriai (centriniai dorojimo įrenginiai); projekciniai aparatai; projekciniai ekranai; projekciniai skaidrių aparatai; projekciniai žibintai; projektoriai; puošybiniai magnetai; puslaidininkiai; puslaidininkių ruošiniai (integrinėms grandinėms); radarai (radiolokatoriai); radijo antenų stiebai; radijo aparatai; radijo ausinės; radijo siųstuvai (telekomunikacijos); radiologijos aparatai (pramonės reikmėms); radiologijos ekranai (pramonės reikmėms); radiotelefono aparatai; radiotelegrafo aparatai; raitelių šalmai; refraktometrai; refraktoriai; rentgeno aparatai (ne medicinos reikmėms); rentgeno filmai (eksponuoti); rentgeno spindulių švitinimo aparatai ir įrenginiai (išskyrus naudojamus medicinoje); rentgeno vamzdeliai (ne medicinos reikmėms); rentgenogramos (ne medicinos reikmėms); reostatai; respiratoriai (ne dirbtinio kvėpavimo); respiratorių filtrai; respiratorių kaukės (ne dirbtinio kvėpavimo); retortos; retortų stovai; ribotuvai (elektra); riešų atramos darbui su kompiuteriais; ritės (fotografija); rūko signalai (nesprogūs); sacharimetrai; saugos diržai (išskyrus transporto priemonių sėdynių ir sportinės įrangos); saugos tinklai (nuo nelaimingų atsitikimų); saulės akiniai; saulės baterijos; sąsajos įrenginiai (kompiuteriams); sąskaitų (faktūrų) išrašymo mašinos; scenos apšvietimo reguliatoriai; sekstantai; sferometrai; signaliniai plūdurai; signaliniai skambučiai; signaliniai švilpukai; signaliniai žibintai; signalizacijos įrenginiai nuo vagysčių; sirenos; siūlų skaitikliai; siuvėjų matai; siųstuvai - imtuvai; siųstuvai (telekomunikacijos); skaičiavimo diskai; skaičiavimo liniuotės; skaidrės (fotografija); skaidrių rėmeliai; skaitikliai; skaitytuvai; skaitytuvai (duomenų dorojimo įrenginiai); skaitmeninių nuotraukų rėmeliai; skambučiai (įspėjamieji prietaisai); skambučių mygtukai; skirstomieji pultai (elektra); skirstomosios dėžutės (elektra); skirstomosios lentos (elektra); skirstomosios spintos (elektra); skydeliai nuo akinimo; skleistuvai (duomenų dorojimo įrenginiai); skreitiniai kompiuteriai; skreitinių kompiuterių įmautės; skreitinių kompiuterių krepšiai; slankmačiai; slėgio indikatoriai; slėgio matavimo aparatai; slėgio matuokliai; slėgį rodantys ventilių kamštukai; smėlio laikrodžiai; smėlio laikrodžiai (iki 5 minučių); spausdintinės grandinės; spausdintinės plokštės; specialieji fotografijos aparatų ir fotografijos reikmenų dėklai; specialieji laboratorijų baldai; spektrografijos aparatai; spektroskopai; spiritiniai gulsčiukai; sriegiklių laikiklių ilgintuvai; srovės lygintuvai; stebėjimo prietaisai; stereoskopai; stereoskopiniai aparatai; stiklas, padengtas elektros laidininku; stikliniai matavimo indai; stiprinimo lempos; stiprinimo vamzdžiai; stiprintuvai; stroboskopai; sūkių skaitikliai; sulfitometrai; sumavimo mašinos; svambalų gijos; svambalų svareliai; svarsčiai; svarstyklės; svarstyklės (rankiniai svertuvai); svėrimo mašinos; svertuvai (rankiniai); svertuvai (svirtinės svarstyklės); šablonai (matavimo įrankiai); šaunamųjų ginklų teleskopiniai taikikliai; šilumos reguliavimo aparatai; šunų švilpukai; šviečiančiosios elektroninės rodyklės; šviečiantys plūdurai; šviesoforai (signalizavimo prietaisai); šviesolaidžiai (optiniai pluoštai); šviesoraščio aparatai; šviesos diodai (LED); švytintys ar mechaniniai kelio ženklai; švytintys ar mechaniniai signaliniai skydai; švytintys ar mechaniniai ženklai; švytintys ženklai; tachometrai; taksi skaitikliai; tankiamačiai; telefoniniai atsakikliai; telefono aparatai; telefono laidai; telefono mikrofonai; telefono rageliai; telegrafai (aparatai); telegrafo laidai; telemetrai; teleskopai; teleskopiniai šaunamųjų ginklų taikikliai; teletaipai; televizijos aparatai; televiziniai sufleravimo ekranai; temperatūros indikatoriai; temperatūros indikatorinės juostelės (ne medicinos reikmėms); teodolitai; termoelektroninės lempos; termoelektroniniai vamzdeliai; termometrai (išskyrus medicininius); termostatai; termostatai (transporto priemonėms); tigliai (tauriesiems metalams) (laboratorija); tigliai (laboratorija); tikslieji matavimo prietaisai; tiksliosios svarstyklės; tiltinės svarstyklės; tolimačiai; toliniai (distanciniai) atjungikliai; tolinio valdymo aparatai;

totalizatoriai; transformatoriai (elektra); transporto priemonių gedimo įspėjamieji trikampiai; transporto priemonių greičio tikrinimo aparatai; transporto priemonių kilometrų registratoriai; transporto priemonių navigacinė aparatūra (borto kompiuteriai); transporto priemonių padangų mažo slėgio automatiniai indikatoriai; transporto priemonių radijo aparatai; transporto priemonių vairavimo ir tikrinimo treniruokliai; tranzistoriai (elektronika); triodai; ugnies gesinimo aparatai; ultravioletinių spindulių filtrai (fotografijai); urinometrai; užraktai (fotografija); užraktų paleidimo prietaisai (fotografija); užrašų kompiuteriai; vaizdajuostės (videojuostos); vaizdinių (video-) žaidimų kasetės; vaizdo (video-) ekranai; vaizdo magnetofonai; vakuumo matuokliai; vandens lygio indikatoriai; vandens paieškų virgulės; variklių paleidimo kabeliai; variometrai; veidrodžiai (kontrolės darbui); veidrodžiai (optika); vėjamačiai; vėjarodžiai; videokameros; videokasetės; videotelefonai; viela iš metalo lydinių (saugiklių viela); viskozimetrai (klampomačiai); voltmetrai; zumeriai (zurzalai); žaibolaidžių iškrovikliai; žaibolaidžių laidininkai; žaibolaidžių laidininkai (strypai); žalių odų storio matavimo aparatai; žeminimo transformatoriai (elektra); žetoninių aparatų mechanizmai; žingsnių skaitikliai (žingsniamačiai); žiūronai; žymėjimo plūdurai; žymekliai (stalių įrankiai).

---

(111) **68830**
(151) 2014 05 26
(210) 2013 0976
(220) 2013 06 06
(181) 2023 06 06
(732) MACCORP ITALIANA SPA, Via Fatebenefratelli 5-20121, Milano, IT
(740) Reda Žabolienė, 7, Advokatės Redos Žabolienės kontora METIDA, Verslo centras VERTAS, Gynėjų g. 16, LT-01109 Vilnius, LT
(540)



(531) 27.1
(511)
36 finansavimo ir draudimo paslaugos; pinigų keitimas.

---

(111) **68831**
(151) 2014 05 26
(210) 2013 0989
(220) 2013 06 07
(181) 2023 06 07
(732) DARIUS PETRIKAUSKAS, Pergalės g. 36, Papilė, LT-85234 Akmenės r., LT
(540)



(531) 2.3
(511)
35 reklama.

---

(111) **68832**
(151) 2014 05 26
(210) 2013 0992
(220) 2013 06 10
(181) 2023 06 10
(732) UAB „ITALIANA LT“, A. Juozapavičiaus pr. 82, LT-45214 Kaunas, LT
(740) Aurelija Šidlauskienė, 25, Dr. V. Šidlauskas ir partneriai, UAB, K. Būgos g. 29, LT-44326 Kaunas, LT
(540)





(531) 5.13, 7.1, 24.1, 25.1, 25.1, 27.5, 29.1
(591) juoda, aukso, sidabro, balta.
(511)
33 svaigieji gėrimai (išskyrus alų); anyžių degtinė; anyžių likeris; aperityvai; aperityvai (virškinimą skatinantys likeriai ir spiritiniai gėrimai); arakas; brendis; degtinė (rusiška); distiliuoti gėrimai; džinas (kadagių degtinė); kiurasao (likeris); kokteiliai; kriaušių sidras; likeriai; midus; nira (svaigusis cukranendrių gėrimas); pikė (vynuogių išspaudų vynas); pipirmėčių likeriai; ryžių degtinė; romas (svaigusis gėrimas); sakė (japoniška ryžių degtinė); sidras; spiritinės esencijos; spiritiniai ekstraktai; spiritiniai gėrimai; sumaišyti svaigieji gėrimai (išskyrus alaus gėrimus); svaigieji gėrimai su vaisiais; trauktinės (karčiosios); vaisių ekstraktai (spiritiniai); viskis; vynas; vyšnių degtinė.

---

(111) **68833**
(151) 2014 05 26
(210) 2013 1085
(220) 2013 06 25
(181) 2023 06 25
(732) KRKA, TOVARNA ZDRAVIL, D.D., NOVO MESTO, Šmarješka cesta 6, 8501 Novo mesto, SI
(740) Jelena Gerasimovič, 52, IĮ „Liudmila Gerasimovič, Patentinis patikėtinis“, Vingrių g. 13-42, LT-01141 Vilnius, LT
(540)

MEAPAX

(511)
5 farmaciniai preparatai.

---

(111) **68834**
(151) 2014 05 26
(210) 2013 1087
(220) 2013 06 26
(181) 2023 06 26
(732) AIVARAS ČEBEREKAS, Perkūnkiemio g. 53-48, LT-01001 Vilnius, LT
(540)



(531) 24.9, 25.1, 27.5
(511)
37 statyba; taisymas (remontas); įtaisymo ir įrengimo paslaugos; akmenų mūrijimas; alavavimas (pakartotinis); antikorozinis apdorojimas; antikorozinis transporto priemonių apdorojimas; apsauginių signalizacijų įrengimas ir taisymas; asfaltavimas; automobilių plovimas; automobilių techninė priežiūra ir taisymas; avalynės taisymas; baldų apmušalų taisymas; baldų apmušimas; baldų priežiūra; baldų restauravimas; baltinių lyginimas; baltinių skalbimas; barstymas smėliu; baseinų priežiūra; biuro įrangos įtaisymas, taisymas ir priežiūra; buldozerių nuoma; dailidžių paslaugos; degiklių taisymas ir techninė priežiūra; dezinfekavimas; dirbtinio sniego dangos darymo paslaugos; drabužių garinis lyginimas; drabužių taisymas; drabužių valymas; drabužių atnaujinimas; drenažo siurblių nuoma; drėkinimo įrenginių įtaisymas ir taisymas; dūmtraukių valymas; durų ir langų įstatymas; ekskavatorių nuoma; elektros prietaisų įtaisymas ir taisymas; fabrikų statyba; fotografijos aparatų taisymas; gatvių valymas; giliųjų naftos ar dujų gręžinių gręžimas; graužikų naikinimas; gręžinių gręžimas; hidroizoliavimas (pastatų); iškabų dažymas ar taisymas; kailių priežiūra, valymas ir taisymas; karjerų naudojimo paslaugos; kasyba; katilų valymas ir taisymas; kelių šlavimo mašinų nuoma; kelių tiesimas; keltuvų įrengimas ir taisymas; kenkėjų naikinimas (ne žemės ūkyje); kino projektorių taisymas ir techninė priežiūra; kniedijimas; kompiuterių aparatūros įtaisymas, taisymas ir techninė priežiūra; kranų nuoma (statybos įrenginiai); krosnių, židinių įrengimas ir taisymas; laikrodžių taisymas; laivų statyba; lakavimas; langų valymas; lėktuvų priežiūra ir taisymas; liftų įrengimas ir taisymas; mašinų ir mechanizmų montavimas, techninė priežiūra ir taisymas; meno kūrinių restauravimas; mugių prekystalių ir parduotuvių statyba; muzikos instrumentų restauravimas; naftotiekių tiesimas ir priežiūra; namų nugriovimas; odos gaminių valymas, taisymas ir priežiūra; oro kondicionavimo aparatų įtaisymas ir taisymas; padangų protektorių atnaujinimas; padangų vulkanizavimas (taisymas); pagalba sugedus transporto priemonei (taisymas); pastatų izoliavimas; pastatų sandarinimas; pastatų valymas (iš išorės); pastatų valymas (iš vidaus); pastolių rinkimas (statybinių); peilių galandimas; plytų mūrijimas; povandeninės statybos; povandeninis taisymas; priešgaisrinių signalizacijų įrengimas ir taisymas; raštuotų audinių valymas; sandėlių statymas ir remontas; santechnikos darbai; saulės skėčių taisymas; sausasis valymas; seifų (kambarių) taisymas ir techninė priežiūra; seifų taisymas ir techninė priežiūra; sienų apmušimas; sienų tapetavimas; siurblių taisymas; skalbimas; skalbimas ir lyginimas; skėčių taisymas; spausdintuvų kasečių pildymas; spynų taisymas; stalių darbai (taisymas); statybos informacija; statybos įrenginių nuoma; statybos konsultacijos; statybų priežiūra; stogo dengimas;

sudilusių ar iš dalies išardytų mašinų ir mechanizmų atnaujinimas; sudilusių ar iš dalies išardytų variklių atnaujinimas; šaldymo įrangos įtaisymas ir taisymas; šildymo įrangos įtaisymas ir taisymas; šlifavimas pemza; taisyklų informacija; taisymas po vandeniu; telefonų įrengimas ir taisymas; tinkavimas; transporto priemonių plovimas; transporto priemonių poliravimas; transporto priemonių techninė priežiūra; transporto priemonių techninės priežiūros stotys (papildymas degalais ir remontas); transporto priemonių valymas; transporto priemonių sutepimas; transporto priemonių tepimas; trukdžių slopinimas (elektriniuose aparatuose); uostų statyba; valymo mašinų nuoma; vandens užtvarų statyba (pylimai, bangolaužiai); vidaus ir išorės dažymas; virtuvės įrangos įtaisymas.

---

(111) **68835**

(151) 2014 05 26

(210) 2013 1107

(220) 2013 06 28

(181) 2023 06 28

(732) UAB „SAVOS GIRIOS“, Vytauto g. 21 / 11, LT-65189 Varėna, LT

(740) Saulius Pėdnyčia, Latvių g. 17-26, LT-08123, Vilnius, LT

(540)



(531) 5.1, 29.1

(591) tamsiai žalia, pilkai žalia, žalia, gelsva.

(511)

19 statybinės medžiagos (ne metalinės); statybiniai standieji ne metaliniai vamzdžiai; asfaltas, dervos ir bitumas; kilnojamieji ne metaliniai statiniai; ne metaliniai paminklai; aglomeruotosios cukranendrių išspaudos (statybinė medžiaga); akmens anglių dervos; akmens dirbiniai; akmens, betono ar marmuro figūrėlės; akmens, betono ar marmuro meno dirbiniai; akmens, betono ar marmuro statulėlės; akmens, betono ar marmuro statulos; akmens, betono arba marmuro biustai; akmuo; akvariumai (konstrukcijos); akvariumų smėlis; akvariumų žvyras; alebastras; alebastro stiklas; antkapiai; apdirbtoji mediena; apipjautos lentos; asbestcementis; asbesto skiedinys; asfalto kelių dangos; aukštakrosnių cementas; baliustrados; baltasis stiklas; barakai; betonas; betono plokštės; betono statybiniai gaminiai; bitumai; bituminės stogo dangos; bitumo gaminiai (statyboms); cementas; cemento plokštės; cemento skiedinys; cemento stulpai (atramos, stovai); čiuožyklos (ne metalinės konstrukcijos); dangos (statybinės medžiagos); degutas; dervuotos juostelės (statyboms); dirbtinis akmuo; dviračių stovėjimo vietų ne metalinė įranga; fanera; faneravimo mediena; fanerinė mediena; formuojamoji mediena; gegnės; geotekstilinė medžiaga; gipsas; granitas; hidroizoliacija (ne metaliniai statybiniai hidroizoliacijos elementai); išorinės užuolaidos (išskyrus metalines ir tekstilines); kalkakmenis; kalkės; kalkinis mergelis; kalnų krištolas; kamštiena (sutankinta); kartys (smaigai); kelių dangų medžiagos; kelių tiesimo ir dengimo medžiagos; keraminis molis (žaliava); kesonai (statybų darbams po vandeniu); kilnojamieji ne metaliniai pastatai; klinkerio balastas; klinkerio blokai; klintis; krosnių cementas; ksilolitas; kvarcas; langų stiklas (išskyrus transporto priemonių langus); lovelinės čerpės; lukštas (faneros); magnezinis cementas; marmuras; matinio arba dažyto stiklo langai; mediena (iš dalies apdirbta); mediena (namų apyvokos reikmenims gaminti); medienos masės kartonas (statyboms); medinės grindų lentos; medinės kelio dangos; mediniai apkalai; mediniai apkalai; molis; mugių kioskai; mūrinės laiškų dėžutės; mūro rezervuarai; ne metalinė pastatų apdaila; ne metalinė statybinė apdaila; ne metalinė statybinė sienų apdaila; ne metalinė stogo danga su saulės baterijos elementais; ne metalinės antkapinės stelos; ne metalinės antkapių lentelės; ne metalinės antkapių plokštės; ne metalinės arklidės; ne metalinės atramos; ne metalinės durys; ne metalinės durų staktos; ne metalinės grindinio plokštės; ne metalinės grindys; ne metalinės grindų plytelės; ne metalinės grotelės; ne metalinės įlaidinės sienelės; ne metalinės kapo aptvaros; ne metalinės kelių atitvaros; ne metalinės kiaulidės; ne metalinės laiptų pakopos; ne metalinės langinės; ne metalinės langų arba durų sąramos; ne metalinės liejimo formos; ne metalinės lubos; ne metalinės paminklinės lentos; ne metalinės paplūdimio kabinos; ne metalinės pastatų apkalos; ne metalinės pastatų dangos; ne metalinės pastatų verandos; ne metalinės paukštidės (konstrukcijos); ne metalinės perdangų sijos; ne metalinės pertvaros; ne metalinės plytelės; ne metalinės plokštės; ne metalinės plokštės su durų anga; ne metalinės purškiamojo dažymo kabinos; ne metalinės raketų leidimo platformos; ne metalinės sijos; ne metalinės statinės tvoros (užtvaros); ne metalinės statybinės armuojamosios medžiagos; ne metalinės statybinės dangos; ne metalinės statybinės medžiagos; ne metalinės statybinės plytelės; ne metalinės statybinės plokštės; ne metalinės statybinės sienų plytelės; ne metalinės stogo dangos; ne metalinės stogo plokštės; ne metalinės surenkamosios platformos; ne metalinės suveriamosios durys; ne

metalinės telefono būdelės; ne metalinės telefono kabinos; ne metalinės užtvaros; ne metalinės vidinių sienų apdailos plokštės; ne metalinės vištidės; ne metalinės žaliuzės; ne metaliniai antkapiai; ne metaliniai atraminiai stulpai; ne metaliniai bunkeriai (talpyklos); ne metaliniai drenažo vamzdžiai; ne metaliniai dūmtraukiai; ne metaliniai dūmtraukių deflektoriai; ne metaliniai dūmtraukių gaubtuvai; ne metaliniai dūmtraukių ilgintuvai; ne metaliniai dūmtraukių vamzdžiai; ne metaliniai durų rėmai; ne metaliniai dviračių stovai; ne metaliniai elektros linijų poliai; ne metaliniai elektros linijų stulpai; ne metaliniai gatvių latakai; ne metaliniai geležinkelio pabėgiai; ne metaliniai geležinkelio žuoliai; ne metaliniai grebėstai; ne metaliniai grindinio blokeliai; ne metaliniai ir ne plastikiniai drenažo vamzdžių vožtuvai; ne metaliniai kampuočiai; ne metaliniai karnizai; ne metaliniai karnizų profiliai; ne metaliniai kilnojamieji keleivių laiptai; ne metaliniai kilnojamieji šiltnamiai; ne metaliniai klojiniai; ne metaliniai klojiniai (betonavimo darbams); ne metaliniai laidojimo rūsiai; ne metaliniai laiptų sekcijų karkasai; ne metaliniai langai; ne metaliniai langų rėmai; ne metaliniai liukų dangčiai; ne metaliniai monumentai; ne metaliniai nešviečiantys plūdurai; ne metaliniai nuotėkų vamzdžiai; ne metaliniai nutekamieji vamzdžiai; ne metaliniai pastatai; ne metaliniai pastoliai; ne metaliniai pinučiai; ne metaliniai plūduriuojantieji laivų švartavimo dokai; ne metaliniai poliai; ne metaliniai sienų apkalai; ne metaliniai skelbimų stulpai; ne metaliniai slėginiai vamzdžiai ; ne metaliniai slenksčiai (durų), palangės; ne metaliniai standieji vamzdžiai (statyboms); ne metaliniai statiniai (tvoroms, užtvaroms); ne metaliniai statybiniai karkasai; ne metaliniai statybiniai profiliai; ne metaliniai stiebai (stulpai); ne metaliniai stogo hidroizoliacijos elementai; ne metaliniai stogo latakai; ne metaliniai stogvamzdžiai; ne metaliniai sukamieji varteliai (turniketai); ne metaliniai surenkamieji namai (rinkiniai); ne metaliniai suveriamieji langai; ne metaliniai šakoti vamzdžiai; ne metaliniai šakoti vamzdžiai; ne metaliniai šiltnamių karkasai; ne metaliniai šiltnamių rėmai; ne metaliniai šuolių į vandenį tramplynai; ne metaliniai švartavimo stulpai; ne metaliniai tašai; ne metaliniai telegrafo stulpai; ne metaliniai tinkleliai nuo vabzdžių; ne metaliniai vandentiekio vamzdžiai; ne metaliniai vartai; ne metaliniai ventiliacijos ir oro kondicionavimo įrengimų vamzdžiai; ne švytintys ir ne mechaniniai ne metaliniai kelio ženklai; ne švytintys ir ne mechaniniai ne metaliniai signaliniai skydai; ne švytintys ir ne mechaniniai ne metaliniai ženklai; neapdirbta kreida; nendrės, meldai (statybinė medžiaga); parketlentės; parketo grindys; paukščių vonios (ne metalinės konstrukcijos); pavėsinės (ne metalinės konstrukcijos); pjautinė mediena; plaukiojimo baseinai (ne metalinės konstrukcijos); plytos; plytų ir mūro rišamosios medžiagos; plytų molis; porfyras (akmuo); puodžių molis; rišamosios medžiagos (plytų gamybai); rišamosios medžiagos keliams taisyti; rišamosios medžiagos keliams taisyti; saugūs stiklai; sidabringasis smėlis; sienų apkalos dailylentės; sintetinių medžiagų kelių žymėjimo lakštai ir juostos; skalda; skaldos kelių danga (makadamas); skalūnai; skalūno milteliai; smėlis (išskyrus liejimo smėlį); smiltainio vamzdžiai; statinių mediena; statinių šulai; statybinė mediena; statybinės medinės lentos; statybinės mozaikos; statybiniai akmenys; statybinis izoliacinis stiklas; statybinis kartonas; statybinis langų stiklas; statybinis langų stiklas; statybinis olivinas; statybinis plonasis kartonas (asfaltinis); statybinis popierius; statybinis skiedinys; statybinis smiltainis; statybinis stiklas; statybinis veltinys; stiklo granulės (keliams žymėti); stogo malksnos; stogo šiferis; šamotas (degtas ugniai atsparus molis); šiferis; šlakas (statybinė medžiaga); šlako akmenys; švytinčiosios kelių dangų plokštės; švytintysis grindinys; terakota; tinkas; titnagžemis; tufas; ugniai atsparios cemento dangos; ugniai atsparios plytos; ugniai atsparios statybinės medžiagos (ne metalinės); ugniai atsparus molis; vandentiekio vamzdžių vožtuvai (ne metaliniai ir ne plastikiniai); vinilo apkalai; židinių atbrailos; žvyras.

31 grūdai ir žemės ūkio, sodo ir miško produktai, nepriskirti prie kitų klasių; gyvi gyvūnai; šviežių vaisiai ir daržovės; sėklos; gyvi augalai ir gėlės; pašarai; salyklas; aguročiai; alavijai (augalai); aliejaus išspaudos; apelsinai; apyniai; apynių spurgai; augalai; augalų sėklos; austrės (gyvos); avižos; cezalpinijos (pašarams); citrusų vaisiai; cukranendrės; cukranendrių išspaudos (neapdorotos); daigintos sėklos (botanikos reikmėms); dėsliųjų paukščių preparatai; dilgėlės; dygliuotieji omarai (gyvi); dumbliai (maistui arba pašarui); džiovinti augalai (puošybai); džiovintos gėlės (puošybai); ėdesiai; galvijinė druska; galvijų pašarai; gėlių svogūnėliai; gyvi gyvuliai; gyvi naminiai paukščiai; gyvulių kraikas; gyvulių kramtalai; gyvulių penėjimo preparatai; grybiena (dauginimui); grūdai (javai); grūdai (sėkla); grūdų atliekos (pašarams); holoturijos (gyvos); javų apdorojimo atliekos (pašarui); jūros dumbliai (maistui arba pašarui); kadagių uogos; Kalėdų eglutės; kambarinių gyvūnėlių ėdesys; kambarinių gyvūnų gėrimai; kambarinių gyvūnų kvapusis smėlis (kraikas); kambarinių gyvūnų pašaras; kambarinių gyvūnų smėliuotas popierius (kraikas); kiaukutiniai vėžiagyviai (gyvi); kokosų riešutai; kokosų riešutų kevalai; kolamedžių riešutai; kopra; kraikas; kraikinės durpės; krūmai; kruopos (lesalui); kukurūzai; kukurūzų išspaudos (galvijams); kviečiai; kviečių gemalai (pašarui); lazdynų riešutai; lesalas; mediena su žieve; medienos drožlės (masei gaminti); medžiai; medžių kamienai; miežiai; migdolai (vaisiai); moliūgai; naminių gyvulių penėjimo preparatai; natūrali velėna; natūralios gėlės; natūralių gėlių vainikai; neapdirbtos kamščiamedžių žievės; neapdoroti javų grūdai; neapdoroti ryžiai; neapdorotos kakavos pupelės; nepjautinė mediena; neskusta mediena; omarai (gyvi); palmės (medžiai); palmių lapai; paprastieji baltymai (proteinai) (pašarams); pašarai (gyvuliams penėti); pašarinės išspaudos; pašarinės kalkės; pašarinės mielės; pašariniai grūdai;

pašariniai miltai; perekliai kiaušiniai (apvaisinti); pipirai (augalai); puskrūmiai; pušų kankorėžiai; rabarbarai; rapsų išspaudos (galvijams); riešutai; ryžių miltai (pašarui); rožių krūmai; rugiai; runkeliai; saldžiavaisių pupmedžių pupos; salyklas (gėrimams gaminti); sėlenos; sėlenų gėralas (gyvuliams); sėmenys (pašarui); sėmenų miltai (pašarui); sėmenų miltai (pašaras); sepijų kaulai (lesalui); sezamai; skysti mišiniai (penimieji ėdalai); sodinukai; spirito varyklų distiliavimo atliekos; stiprinamieji pašarai; svogūnėliai; šakniavaisiai (maistui); šiaudai (pašaras); šiaudų kraikas; šiaudų mulčias; šienas; šilkaverpiai; šilkaverpių kiaušinėliai; šunų paplotėliai; švieži agurkai; švieži daržo augalai; švieži grybai; švieži kaštainiai; švieži lęšiukai; švieži porai; švieži svogūnai; švieži špinatai; švieži trumai (triufeliai); švieži vaisiai; švieži žemės riešutai; švieži žirneliai; šviežios uogos; šviežios alyvuogės; šviežios bulvės; šviežios citrinos; šviežios daržovės; šviežios prieskoninės žolės; šviežios pupos; šviežios salotos; šviežios vynuogės; trūkažolių salotos; trūkažolių šaknys; vaisių atliekos (išspaudos); vaisių išspaudos; valgomieji moliuskai (gyvi); veisliniai gyvuliai; vėžiagyviai (gyvi); vėžiai (gyvi); vynuogienojų atramos; žalios žievės; žemės riešutų išspaudos (gyvuliams); žemės riešutų miltai (pašarui); žiedadulkės (žaliava); žlaugtai; žlaugtai (pašarams); žolės (maistui arba pašarui); žuvavimo masalai (gyvi); žuvys (gyvos); žuvų ikrai; žuvų miltai (pašarui); žvėrynų gyvūnai.

40 medžiagų apdirbimas ir apdorojimas; alavavimas; atliekų apdorojimas (perdirbimas); atliekų ir šiukšlių deginimas; atliekų ir šiukšlių naikinimas; audeklo apmetimas (staklėmis); audinio kraštų apsiuvimas; audinių apdorojimas; audinių apdorojimas nuo degumo; audinių apdorojimas nuo glamžymosi; audinių apdorojimas nuo kandžių; audinių balinimas; audinių dažymas; audinių impregnavimas; audinių kalandravimas; audinių kirpimas; audinių vėlimas; auksavimas; avalynės dažymas; chromavimas; dantų technikų paslaugos; dažymas; dildymas; dygsniavimas (antklodžių ir pan.); drabužių persiuvimas; drabužių siuvimas; elektrolizinis metalų dengimas; energijos gamyba; fotografinių juostų ryškinimas; fotograviravimas; fotorinkimas; fotospauda; frezavimas; galvaninis auksavimas; galvanizavimas; galvanostegija; generatorių nuoma; gyvulių skerdimas; graviravimas (raižymas); graviravimas (raižymas) lazeriu; grūdų malimas; informacija apie medžiagų apdirbimą; iškamšų darymas; įmagnetinimas; kadmiavimas; kailių apdorojimas nuo kandžių; kailių blizginimas; kailių dažymas; kailių dirbimas; kailių švelninimas; kalvystės darbai; katilių paslaugos; keramikos degimas; kino filmų apdorojimas; knygų įrišimas; langų spalvinimas (skaidriomis paviršinėmis dangomis); litavimas; litografija; maisto ir gėrimų konservavimas; maisto produktų rūkymas; maisto produktų šaldymas; medienos apdirbimas; medienos pjovimas (lentpjūvės); medžiagų apdorojimas nuo degumo; medžiagų kenksmingumo šalinimas; meno kūrinių rėminimas; metalizavimas; metalų grūdinimas; metalų liejimas; metalų mechaninis apdirbimas; mezgimo mašinų nuoma; miško ruoša; naftos perdirbimas; nikeliavimas; obliavimas; odinių pakinktų gaminimas; odos apdirbimas; odos dažymas; odų dirbimas (žalių); ofseto spauda; optinių stiklų šlifavimas; oro dezodoravimas; oro gaivinimas; oro kondicionavimo aparatų nuoma; oro valymas; oro šildymo aparatų nuoma; parengtinis audinių mirkymas ir džiovinimas (kad nebesitrauktų); piešinių, schemų, brėžinių ir pan. spausdinimas; plonalakštis valcavimas; popieriaus apdorojimas; popieriaus apretavimas; rafinavimas; raktų išpjovimas; rauginimas; sidabravimas; siuvimas; siuvinėjimas; smėliasraučio apdirbimo paslaugos; spalvų skaidymo paslaugos; spausdinimas; stiklo pūtimas; šiukšlių ir atliekų perdirbimas; šiukšlių ir perdirbamų medžiagų rūšiavimas; šlifavimas; šveitimas; švitrinis poliravimas; tekstilės apdorojimas nuo degumo; tekstilės gaminių apretavimas; tekstilės gaminių dažymas; trafaretinė spauda; užsakytinis kailių dirbimas; užsakytinis medžiagų komplektavimas (kitiems); užšaldymo paslaugos; vaisių smulkinimas; vandens apdorojimas; vandens šildymo katilų nuoma; varkalystė; vilnų karšimas; vulkanizavimas (medžiagų apdirbimas).

44 medicinos paslaugos; veterinarijos paslaugos; žmonių ar gyvūnų higieninė ir grožio priežiūra; žemdirbystės, sodininkystės ir miškininkystės paslaugos; akušerinės paslaugos; akvakultūros paslaugos; alternatyviosios medicinos paslaugos; apsėklinimo paslaugos; apvaisinimo in vitro paslaugos; aromaterapijos paslaugos; chiropraktika; daigynai; daržininkystė; farmacininkų konsultacijos; fizioterapija; gėlių aranžavimas; gydymo paslaugos; gyvulių auginimas; globos namai; grožio salonai; kambarinių gyvūnėlių higieninė ir grožio priežiūra; kenkėjų naikinimas (žemės ūkyje, sodininkystėje ir miškininkystėje); kirpyklos; kraujo perpylimo stotys; ligoninės; logopedo paslaugos; manikiūras; masažas; medicininės įrangos nuoma; medicinos klinikų paslaugos; medicinos pagalba; medžių genėjimas (stačių); medžių sodinimas taršos anglies dioksidu mažinimui; odontologijos paslaugos; optikų paslaugos; parkų ir sodų planavimas; piktžolių naikinimas; plastinė chirurgija; plaukų persodinimas; psichologų paslaugos; reabilitacijos įstaigos; receptų išrašymo farmacininkų paslaugos; sanatorijos; sanitarinių įrengimų nuoma; saunų paslaugos; sergančiųjų priklausomybės ligomis reabilitacija; slaugymas (medicininis); slaugos namai; sodininkystė; sodų ir parkų projektavimas; soliariumų paslaugos; sveikatingumo centrai; sveikatingumo centrų paslaugos; sveikatos konsultacijos; sveikatos priežiūra; sveikstančiųjų slaugos namai; tatuiravimas; telemedicinos paslaugos; trąšų ir kitų žemės ūkio chemikalų barstymas iš oro ir nuo žemės; turkiškos pirtys; vainikų pynimas; vejų priežiūra; veterinarijos pagalba; viešosios pirtys higienos reikmėms; vizažistų paslaugos; žemės ūkio įrenginių nuoma.

(111) **68836**
(151) 2014 05 26
(210) 2013 1113
(220) 2013 06 28
(181) 2023 06 28
(732) UAB „REITAN CONVENIENCE LITHUANIA“, Laisvės pr. 58, LT-05120 Vilnius, LT
(740) Marija Lenkutienė, 6, Patentinių paslaugų centras, UAB, J.Basanavičiaus g. 11/1, LT-03108 Vilnius, LT
(540)



(531) 5.5, 27.3, 29.1
(591) mėlyna, juoda.
(511)
35 laikraščių užsakymas (kitiems); mugių rengimas (komercijos ar reklamos reikmėms); prekių pateikimas žiniasklaidoje pardavimo reikmėms; parodų rengimas komercijos ar reklamos reikmėms; paslaugų nuoma (verslo pagalba); pavyzdžių platinimas; prekių pardavimo skatinimas (kitiems); prekių užsakymų administracinis tvarkymas; reklama; reklamos vietų nuoma; rinkos nagrinėjimas; rinkotyra; rinkodara; prekių rodymas; smulkių prekių pardavimo automatų nuoma; telekomunikacinių paslaugų užsakymas (kitiems); verslo perkėlimo paslaugos; verslo specialistų konsultacijos; verslo tyrimai; viešas reklamavimas; viešasis elektroninis reklamavimas kompiuterių tinkle; visuomenės informavimas; mažmeninė prekyba farmacijos, veterinarijos ir higienos preparatais bei medicinos reikmenimis, dietinėmis medžiagomis, maisto papildais, balinimo preparatais ir kitomis skalbimo medžiagomis, valymo, poliravimo, šveitimo ir švitrinamojo apdirbimo preparatais, muilu, parfumerija, eteriniais aliejais, kosmetika, plaukų losjonais, dantų milteliais ir pastomis, popieriumi, kartonu ir jų gaminiais, spaudiniais, raštinės reikmenimis, raštinės ir buitinėmis lipniosiomis medžiagomis, dailininkų reikmenimis, teptukais, mokomąja medžiaga ir vaizdinėmis priemonėmis, plastikinėmis pakavimo medžiagomis, kalendoriais, laikraščiais, periodiniais leidiniais, spausdintiniais leidiniais, žurnalais (periodiniais leidiniais), žaidimais ir žaislais, gimnastikos ir sporto reikmenimis, maisto produktais, konditerijos gaminiais, kramtomąja guma, ledais, alumi, mineraliniu ir gazuotu vandeniu ir kitais gaiviaisiais gėrimais, vaisių gėrimais ir vaisių sultimis, sirupais, gėrimų gaminimo mišiniais, tabaku ir tabako gaminiais, suvenyrais.
(523) Lithuania

(111) **68837**
(151) 2014 05 26
(210) 2013 1115
(220) 2013 06 28
(181) 2023 06 28
(732) UAB „REITAN CONVENIENCE LITHUANIA“, Laisvės pr. 58, LT-05120 Vilnius, LT
(740) Marija Lenkutienė, 6, Patentinių paslaugų centras, UAB, J.Basanavičiaus g. 11/1, LT-03108 Vilnius, LT
(540)



(531) 26.1, 29.1
(591) raudona, balta.
(511)
35 laikraščių užsakymas (kitiems); mugių rengimas (komercijos ar reklamos reikmėms); prekių pateikimas žiniasklaidoje pardavimo reikmėms; parodų rengimas komercijos ar reklamos reikmėms; paslaugų nuoma (verslo pagalba); pavyzdžių platinimas; prekių pardavimo skatinimas (kitiems); prekių užsakymų administracinis tvarkymas; reklama; reklamos vietų nuoma; rinkos nagrinėjimas; rinkotyra; rinkodara; prekių rodymas; smulkių prekių pardavimo automatų nuoma; telekomunikacinių paslaugų užsakymas (kitiems); verslo perkėlimo paslaugos; verslo specialistų konsultacijos; verslo tyrimai; viešas reklamavimas; viešasis elektroninis reklamavimas kompiuterių tinkle; visuomenės informavimas; mažmeninė prekyba farmacijos, veterinarijos ir higienos preparatais bei medicinos reikmenimis, dietinėmis medžiagomis, maisto papildais, balinimo preparatais ir kitomis skalbimo medžiagomis, valymo, poliravimo, šveitimo ir švitrinamojo apdirbimo preparatais, muilu, parfumerija, eteriniais aliejais, kosmetika, plaukų losjonais, dantų milteliais ir pastomis, popieriumi, kartonu ir jų gaminiais, spaudiniais, raštinės reikmenimis, raštinės ir buitinėmis lipniosiomis medžiagomis, dailininkų reikmenimis, teptukais, mokomąja medžiaga ir vaizdinėmis priemonėmis, plastikinėmis pakavimo medžiagomis, kalendoriais, laikraščiais, periodiniais leidiniais, spausdintiniais leidiniais, žurnalais (periodiniais leidiniais), žaidimais ir žaislais, gimnastikos ir sporto reikmenimis, maisto produktais, konditerijos gaminiais, kramtomąja guma, ledais, alumi, mineraliniu ir gazuotu vandeniu ir kitais gaiviaisiais gėrimais, vaisių gėrimais ir vaisių sultimis, sirupais, gėrimų gaminimo mišiniais, tabaku ir tabako gaminiais, suvenyrais.
(523) LIETUVOS

(111) **68838**
(151) 2014 05 26
(210) 2013 1221
(220) 2013 07 16
(181) 2023 07 16
(732) UAB „MITNIJA“, Palemono g.3, LT-52159 Kaunas, LT
(540)



(531) 27.5, 29.1
(591) tamsiai mėlyna.
(511)

37 statyba; taisymas (remontas); įtaisymo ir įrengimo paslaugos; akmenų mūrijimas; alavavimas (pakartotinis); antikorozinis apdorojimas; antikorozinis transporto priemonių apdorojimas; apsauginių signalizacijų įrengimas ir taisymas; asfaltavimas; automobilių plovimas; automobilių techninė priežiūra ir taisymas; avalynės taisymas; baldų apmušalų taisymas; baldų apmušimas; baldų priežiūra; baldų restauravimas; baltinių lyginimas; baltinių skalbimas; barstymas smėliu; baseinų priežiūra; biuro įrangos įtaisymas, taisymas ir priežiūra; buldozerių nuoma; dailidžių paslaugos; degiklių taisymas ir techninė priežiūra; dezinfekavimas; dirbtinio sniego dangos darymo paslaugos; drabužių garinis lyginimas; drabužių taisymas; drabužių valymas; drabužių atnaujinimas; drenažo siurblių nuoma; drėkinimo įrenginių įtaisymas ir taisymas; dūmtraukių valymas; durų ir langų įstatymas; ekskavatorių nuoma; elektros prietaisų įtaisymas ir taisymas; fabrikų statyba; fotografijos aparatų taisymas; gatvių valymas; giliųjų naftos ar dujų gręžinių gręžimas; graužikų naikinimas; gręžinių gręžimas; hidroizoliavimas (pastatų); iškabų dažymas ar taisymas; kailių priežiūra, valymas ir taisymas; karjerų naudojimo paslaugos; kasyba; katilų valymas ir taisymas; kelių šlavimo mašinų nuoma; kelių tiesimas; keltuvų įrengimas ir taisymas; kenkėjų naikinimas (ne žemės ūkyje); kino projektorių taisymas ir techninė priežiūra; kniedijimas; kompiuterių aparatūros įtaisymas, taisymas ir techninė priežiūra; kranų nuoma (statybos įrenginiai); krosnių, židinių įrengimas ir taisymas; laikrodžių taisymas; laivų statyba; lakavimas; langų valymas; lėktuvų priežiūra ir taisymas; liftų įrengimas ir taisymas; mašinų ir mechanizmų montavimas, techninė priežiūra ir taisymas; meno kūrinių restauravimas; mugių prekystalių ir parduotuvių statyba; muzikos instrumentų restauravimas; naftotiekių tiesimas ir priežiūra; namų nugriovimas; odos gaminių valymas, taisymas ir priežiūra; oro kondicionavimo aparatų įtaisymas ir taisymas; padangų protektorių atnaujinimas; padangų vulkanizavimas (taisymas); pagalba sugedus transporto priemonei (taisymas); pastatų izoliavimas; pastatų sandarinimas; pastatų valymas (iš išorės); pastatų valymas (iš vidaus); pastolių rinkimas (statybinių); peilių galandimas; plytų mūrijimas; povandeninės statybos; povandeninis taisymas; priešgaisrinių signalizacijų įrengimas ir taisymas; raštuotų audinių valymas; sandėlių statymas ir remontas; santechnikos darbai; saulės skėčių taisymas; sausasis valymas; seifų (kambarių) taisymas ir techninė priežiūra; seifų taisymas ir techninė priežiūra; sienų apmušimas; sienų tapetavimas; siurblių taisymas; skalbimas; skalbimas ir lyginimas; skėčių taisymas; spausdintuvų kasečių pildymas; spynų taisymas; stalių darbai (taisymas); statybos informacija; statybos įrenginių nuoma; statybos konsultacijos; statybų priežiūra; stogo dengimas; sudilusių ar iš dalies išardytų mašinų ir mechanizmų atnaujinimas; sudilusių ar iš dalies išardytų variklių atnaujinimas; šaldymo įrangos įtaisymas ir taisymas; šildymo įrangos įtaisymas ir taisymas; šlifavimas pemza; taisyklų informacija; taisymas po vandeniu; telefonų įrengimas ir taisymas; tinkavimas; transporto priemonių plovimas; transporto priemonių poliravimas; transporto priemonių techninė priežiūra; transporto priemonių techninės priežiūros stotys (papildymas degalais ir remontas); transporto priemonių valymas; transporto priemonių sutepimas; transporto priemonių tepimas; trukdžių slopinimas (elektriniuose aparatuose); uostų statyba; valymo mašinų nuoma; vandens užtvarų statyba (pylimai, bangolaužiai); vidaus ir išorės dažymas; virtuvės įrangos įtaisymas.

---

(111) **68839**
(151) 2014 05 26
(210) 2013 1227
(220) 2013 07 17
(181) 2023 07 17
(732) JUTRZENKA COLIAN sp. z o.o., ul. Zdrojowa Nr. 1, 62-860 Opatowek, PL
(740) Reda Žabolienė, 7, Advokatės Redos Žabolienės kontora METIDA, Verslo centras VERTAS, Gynėjų g. 16, LT-01109 Vilnius, LT

(540)

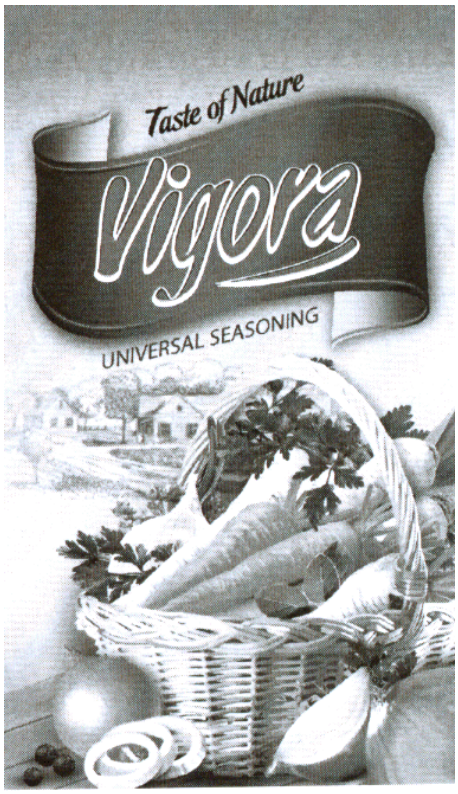

(531) 5.9, 9.1, 25.1

(511)

30 prieskoniai, aštrūs prieskoniai.

---

(111) **68840**

(151) 2014 05 26

(210) 2013 1228

(220) 2013 07 17

(181) 2023 07 17

(732) UAB „AK STUDIJA“, S. Žukausko g. 20, LT-08234 Vilnius, LT

(540)



(531) 26.1, 29.1

(591) raudona, gelsva.

(511)

43 maisto ir gėrimų parūpinimo paslaugos; laikinas apgyvendinimas; apgyvendinimo biurai (viešbučiai, pensionai); apšvietimo priemonių nuoma (ne teatrui ar televizijos studijoms); aprūpinimas maistu ir gėrimais; barų paslaugos; geriamojo vandens dalytuvų nuoma; gyvūnų pensionai; kavinės; kavos barai; kėdžių, stalų, staltiesių, stiklo dirbinių nuoma; kilnojamųjų statinių nuoma; laikino būsto parūpinimas; lopšeliai; maisto gaminimo (virimo, kepimo) aparatų nuoma; moteliai; palapinių nuoma; pensionai (apstatyti kambariai ir maitinimas); pensionų rezervavimas; poilsio stovyklaviečių paslaugos; restoranai; savitarnos restoranai; senelių namai; susitikimo patalpų nuoma; trumpa patalpų nuoma; trumpo poilsio stovyklų paslaugos (nuomojamos patalpos); turizmo bazės; užkandinės; valgyklos; viešbučiai; viešbučių rezervavimas.

---

(111) **68841**

(151) 2014 05 26

(210) 2013 1239

(220) 2013 07 18

(181) 2023 07 18

(732) NATALIJA KULIK, Gedimino g. 1, LT-69401 Kazlų Rūda, LT

(740) Vitalija Banaitienė, 55, UAB „Tarpinė“, p. o. box 1202 LT-01007, A. P. Kavoliuko g. 24-152, LT-04328 Vilnius, LT

(540)



(531) 26.1, 27.5, 29.1

(591) oranžinė, geltona, balta, juoda.

(511)

7 atliekų smulkintuvai; atliekų smulkintuvai (mašinos); garo katilų armatūra; mašinų garo katilų nuovirų rinktuvai; garo katilų vamzdžiai (mašinų dalys); garo mašinos; garo mašinų katilai; garo perkaitintuvai; garo kondensatoriai (mašinų dalys); mašinų katilų

maitintuvai; maitintuvai (mašinų dalys); orpūtės; orpūtės (dujoms slėgti, siurbti ir transportuoti); šildymo įrenginių siurbliai; pneumatiniai transporteriai; vandens šildytuvai (mašinų dalys).

11 degimo krosnys; dujų katilai; šildymo katilų dūmtraukiai; dūmtraukių sklendės; garo gaminimo įrenginiai; garo katilai (ne mašinų dalys); kaitinimo degikliai; kaitinimo elementai; kaitinimo plokštės; karšto vandens šildymo įrenginiai; krosnių ardynai; krosnių pelenų dėžės; krosnys (šildymo įrenginiai); kuro skalsintuvai (ekonomaizeriai); rezervuarų lygio reguliavimo vožtuvai; automatiniai pelenų transportavimo įrenginiai; šildymo plokštės; šilumos regeneratoriai; saulės kolektoriai (šildymas); slėginiai vandens rezervuarai; šildymo aparatai; kietojo, skystojo arba dujinio kuro šildymo aparatai; šildymo įrenginiai; šildymo katilai; šildymo katilų vamzdžiai; šildymo krosnys; šildymo vandeniu įrenginiai; šilumokaičiai (ne mašinų dalys); šilumos akumuliatoriai; šilumos regeneratoriai; termostatiniai vožtuvai (šildymo įrenginių dalys); šildymo katilų tiektuvai; vandens valymo aparatai ir mašinos; vandens valymo įrenginiai; vandenvalos įrenginiai.

35 verslo informacija; komercinė informacija ir patarimai vartotojams (konsultacijų teikimas); personalo komplektavimas; verslo specialistų konsultacijos; maketavimo paslaugos reklamos tikslams; biuro mašinų ir įrengimų nuoma; fotokopijavimo mašinų nuoma; reklaminės medžiagos nuoma; verslo vadybos pagalba; paslaugų nuoma (verslo pagalba); personalo vadybos konsultacijos; reklama; rėmėjų paieška; mugių rengimas (komercijos ar reklamos reikmėms); parodų rengimas (komercijos ar reklamos reikmėms); informacijos rinkimas kompiuterinėse duomenų bazėse; rinkodara; rinkos nagrinėjimas; rinkotyra; telerinkodaros paslaugos; televizijos reklama; tiekimo paslaugos kitiems (prekių ir paslaugų pirkimas kitiems verslams); verslo vadybos patarėjų paslaugos; komercijos ar pramonės vadybos pagalba; viešas reklamavimas.

42 kambarių interjero dizainas; pramoninis dizainas; taros ir pakuočių dizainas; meninio dizaino paslaugos; energijos auditas; konsultacijos dėl energijos taupymo; inžinerija; visuotinio kompiuterių tinklo svetainių kūrimas ir palaikymas kitiems; mokslinė informacija, patarimai ir konsultacijos dėl taršos anglies dioksidu mažinimo; techninių projektų tyrimas.

---

(111) **68842**
(151) 2014 05 26
(210) 2013 1243
(220) 2013 07 18
(181) 2023 07 18
(732) UAB „ENERGOEFEKTAS“, Gedimino g. 1, LT-69401 Kazlų Rūda, LT
(740) Vitalija Banaitienė, 55, UAB „Tarpinė“, p. o. box 1202 LT-01007, A. P. Kavoliuko g. 24-152, LT-04328 Vilnius, LT

(540)



ENERGOEFEKTAS

(531) 25.5, 26.4, 26.4, 26.11, 29.1
(591) žalia, balta, raudona, juoda.
(511)

7 atliekų smulkintuvai; atliekų smulkintuvai (mašinos); garo katilų armatūra; mašinų garo katilų nuovirų rinktuvai; garo katilų vamzdžiai (mašinų dalys); garo mašinos; garo mašinų katilai; garo perkaitintuvai; garo kondensatoriai (mašinų dalys); mašinų katilų maitintuvai; maitintuvai (mašinų dalys); orpūtės; orpūtės (dujoms slėgti, siurbti ir transportuoti); šildymo įrenginių siurbliai; pneumatiniai transporteriai; vandens šildytuvai (mašinų dalys).

11 degimo krosnys; dujų katilai; šildymo katilų dūmtraukiai; dūmtraukių sklendės; garo gaminimo įrenginiai; garo katilai (ne mašinų dalys); kaitinimo degikliai; kaitinimo elementai; kaitinimo plokštės; karšto vandens šildymo įrenginiai; krosnių ardynai; krosnių pelenų dėžės; krosnys (šildymo įrenginiai); kuro skalsintuvai (ekonomaizeriai); rezervuarų lygio reguliavimo vožtuvai; automatiniai pelenų transportavimo įrenginiai; šildymo plokštės; šilumos regeneratoriai; saulės kolektoriai (šildymas); slėginiai vandens rezervuarai; šildymo aparatai; kietojo, skystojo arba dujinio kuro šildymo aparatai; šildymo įrenginiai; šildymo katilai; šildymo katilų vamzdžiai; šildymo krosnys; šildymo vandeniu įrenginiai; šilumokaičiai (ne mašinų dalys); šilumos akumuliatoriai; šilumos regeneratoriai; termostatiniai vožtuvai (šildymo įrenginių dalys); šildymo katilų tiektuvai; vandens valymo aparatai ir mašinos; vandens valymo įrenginiai; vandenvalos įrenginiai.

35 verslo informacija; komercinė informacija ir patarimai vartotojams (konsultacijų teikimas); personalo komplektavimas; verslo specialistų konsultacijos; maketavimo paslaugos reklamos tikslams; biuro mašinų ir įrengimų nuoma; fotokopijavimo mašinų nuoma; reklaminės medžiagos nuoma; verslo vadybos pagalba; paslaugų nuoma (verslo pagalba); personalo vadybos konsultacijos; reklama; rėmėjų paieška; mugių rengimas (komercijos ar reklamos reikmėms); parodų rengimas (komercijos ar reklamos reikmėms); informacijos rinkimas kompiuterinėse duomenų bazėse; rinkodara; rinkos nagrinėjimas; rinkotyra; telerinkodaros paslaugos;

televizijos reklama; tiekimo paslaugos kitiems (prekių ir paslaugų pirkimas kitiems verslams); verslo vadybos patarėjų paslaugos; komercijos ar pramonės vadybos pagalba; viešas reklamavimas.

42 kambarių interjero dizainas; pramoninis dizainas; taros ir pakuočių dizainas; meninio dizaino paslaugos; energijos auditas; konsultacijos dėl energijos taupymo; inžinerija; visuotinio kompiuterių tinklo svetainių kūrimas ir palaikymas kitiems; mokslinė informacija, patarimai ir konsultacijos dėl taršos anglies dioksidu mažinimo; techninių projektų tyrimas.

---

(111) **68843**
(151) 2014 05 26
(210) 2013 1252
(220) 2013 07 19
(181) 2023 07 19
(732) MAŽOJI BENDRIJA „TRYS STULPAI“, Piliakalnio g. 84, Nemenčinė, LT-15019 Vilniaus r. sav., LT
(540)



(531) 26.1, 26.2, 27.5
(511)

41 pramogos.

---

(111) **68844**
(151) 2014 05 26
(210) 2013 1253
(220) 2013 07 19
(181) 2023 07 19
(732) SVETLANA MICHNOVEC, P. Vaičiūno g. 6-37, LT-55227 Jonava, LT
(540)



(531) 5.5, 27.5, 29.1
(591) geltona, violetinė, žydra, oranžinė, rausva, raudona, žalsva, tamsiai mėlyna.
(511)

35 reklama; verslo vadyba; verslo tvarkyba; įstaigų veikla; algalapių parengimas; artistų verslo vadyba; biuro mašinų ir įrengimų nuoma; buhalterinė apskaita; dokumentų dauginimas; duomenų paieška kompiuterių rinkmenose (kitiems); ekonominis prognozavimas; fotokopijavimas; fotokopijavimo mašinų nuoma; importo ir eksporto agentūros; informacijos rinkimas kompiuterinėse duomenų bazėse; informacijos sisteminimas kompiuterinėse duomenų bazėse; kainų palyginimo paslaugos; komercijos ar pramonės vadybos pagalba; komercinė informacija ir patarimai vartotojams (konsultacijų teikimas); komercinės informacijos agentūros; kompiuterizuotas rinkmenų (bylų) tvarkymas; laikraščių užsakymas (kitiems); madų šou rengimas pardavimo skatinimo reikmėms; maketavimo paslaugos reklamos tikslams; mažmeninė ir didmeninė prekyba farmacijos, veterinarijos ir higienos preparatais bei medicinos reikmenimis; modelių paslaugos (reklamos reikmėms ar pardavimui skatinti); mokesčių apskaičiavimas; mugių rengimas (komercijos ar reklamos reikmėms); naujienų apžvalgų paslaugos; nuomonių tyrimas; pardavimas aukcione; parduotuvių vitrinų puošimas (tvarkymas); parodų rengimas komercijos ar reklamos reikmėms; paslaugų nuoma (verslo pagalba); pavyzdžių platinimas; perrašinėjimas; personalo komplektavimas; personalo vadybos konsultacijos; prekių pardavimo skatinimas (kitiems); prekių pateikimas žiniasklaidoje pardavimo reikmėms; prekių rodymas; prekių užsakymų administracinis tvarkymas; psichologinis testavimas personalo parinkimo reikmėms; radijo reklama; reklama paštu; reklaminės medžiagos nuoma; reklaminės medžiagos tobulinimas; reklaminių filmų gamyba; reklaminių skelbimų platinimas; reklaminių skilčių rengimas; reklaminių tekstų rašymas; reklaminių tekstų skelbimas; reklamos agentūros; reklamos laiko nuoma žiniasklaidoje; reklamos pristatymas paštu; reklamos vietų nuoma; rėmėjų paieška; rinkodara; rinkos nagrinėjimas; rinkotyra; samdos agentūros; savikainos analizė; sąskaitų būklės apyskaitų sudarymas; sąskaitų-faktūrų išrašymas; sekretoriavimas; skelbimų klijavimas; smulkių prekių pardavimo automatų nuoma; spausdinimas (mašinėle); statistinių duomenų rinkimas; stenografavimas; tekstų dorojimas; telefoniniai atsakymai (kai abonentas nepasiekiamas); telekomunikacinių paslaugų užsakymas (kitiems); telerinkodaros paslaugos; televizijos reklama; tiekimo paslaugos kitiems (prekių ir paslaugų pirkimas kitiems verslams); trečiųjų asmenų prekių ir paslaugų licencijavimo komercinis administravimas; verslo informacija; verslo nagrinėjimas; verslo operacijų įvertinimas; verslo organizavimo konsultacijos; verslo patikrinimai; verslo perkėlimo paslaugos; verslo specialistų konsultacijos; verslo

tyrimai; verslo vadyba (sportininkams); verslo vadybos ir organizavimo konsultacijos; verslo vadybos konsultacijos; verslo vadybos pagalba; verslo vadybos patarėjų paslaugos; viešas reklamavimas; viešasis elektroninis reklamavimas kompiuterių tinkle; viešbučių verslo vadyba; verslo auditas; verslo efektyvumo (veiksmingumo) specialistų paslaugos; visuomenės informavimas.

---

(111) **68845**
(151) 2014 05 26
(210) 2013 1282
(220) 2013 07 25
(181) 2023 07 25
(732) UAB „EFARMOS“ VAISTINĖ, Kalvarijų g. 168, LT-01001 Vilnius, LT
(540)



(531) 24.13, 26.1, 27.1, 29.1
(591) pilka, rožinė, balta.
(511)

5 farmacijos ir veterinarijos preparatai; higienos preparatai medicinos reikmėms; dietinis maistas ir dietinės medžiagos medicinos ar veterinarijos reikmėms, kūdikių maistas; žmonių ir gyvūnų maisto papildai; pleistrai, tvarsliava; dantų plombavimo ir dantų išlajų gamybos medžiagos; dezinfekavimo preparatai; kenkėjų naikinimo preparatai; fungicidai, herbicidai; acetatai (farmacijos reikmėms); akaricidai (preparatai erkėms naikinti); akių lašai; akių pavilgai; akių raiščiai medicinos reikmėms; akonitinas; alavijų preparatai (farmacijos reikmėms); albumino maisto papildai; aldehidai (farmacijos reikmėms); algicidai; alginatai (farmacijos reikmėms); alginatų maisto papildai; aliuminio acetatas (farmacijos reikmėms); alkaloidai (medicinos reikmėms); amilazė (medicinos reikmėms); aminorūgštys (medicinos reikmėms); aminorūgštys (veterinarijos reikmėms); analgetikai (skausmą malšinantys vaistai); angostūrų žievės (medicinos reikmėms); antibiotikai; antidiureziniai (šlapimą sulaikantys) preparatai; antioksidantų tabletės; antiparazitiniai antkakliai (gyvuliams); antiparazitiniai preparatai; antipiretikai (vaistai nuo karščiavimo); antireumatinės apyrankės; antireumatiniai žiedai; antiseptikai (vaistai nuo pūlinės infekcijos); antiseptinė vata; antisporiniai preparatai; apetitą mažinančios tabletės; apetito slopinamieji preparatai (preparatai nuo valgumo) (medicinos reikmėms); apynių ištraukos (ekstraktai) (farmacijos reikmėms); apyrankės (medicinos reikmėms); aprūkymo lazdelės (fumigantai); aprūkymo pastilės (fumigantai); arbata nuo astmos; baktericidai; bakterijų kultūrų skystosios terpės; bakterijų kultūrų terpės; bakteriniai preparatai (medicinos ir veterinarijos reikmėms); bakteriniai toksinai; bakteriologiniai preparatai (medicinos ir veterinarijos reikmėms); baltymingasis maistas (medicinos reikmėms); baltymų maisto papildai; baltymų papildai gyvūnams; baltymų preparatai (medicinos reikmėms); balzamai (medicinos reikmėms); balzamų preparatai (medicinos reikmėms); bemikrobė (aseptinė) vata; betabakės cigaretės (medicinos reikmėms); bičių pienelio maisto papildai; bičių pienelis (farmacijos reikmėms); bičių pikio maisto papildai; bičių pikis (farmacijos reikmėms); biocidai; biologiniai preparatai (medicinos reikmėms); biologiniai preparatai (veterinarijos reikmėms); biologinių audinių kultūros (medicinos reikmėms); biologinių audinių kultūros (veterinarijos reikmėms); bismuto preparatai (farmacijos reikmėms); bismuto subnitratas (farmacijos reikmėms); bromas (farmacijos reikmėms); bronchų plečiamieji preparatai; burnos skalavimo tirpalai (medicinos reikmėms); celiuliozės esteriai (farmacijos reikmėms); celiuliozės eteriai (farmacijos reikmėms); cheminės kontraceptinės priemonės; cheminiai farmaciniai preparatai; cheminiai preparatai (farmacijos reikmėms); cheminiai preparatai (medicinos reikmėms); cheminiai preparatai (veterinarijos reikmėms); cheminiai preparatai nuo pelenligės; cheminiai reagentai (medicinos arba veterinarijos reikmėms); chininas (medicinos reikmėms); chininmedžių žievės (medicinos reikmėms); chinolinas (medicinos reikmėms); chirurginė tvarsliava; chirurginiai audiniai; chirurginiai implantuojamieji audiniai (gyvybingi); chirurginiai skalbiniai (audiniai); chloralio vandens tirpalas (farmacijos reikmėms); chloroformas; cukrus (medicinos reikmėms); dantų amalgamos; dantų amalgamų auksas; dantų cementavimo medžiagos; dantų įspaudų medžiagos; dantų kalimosi preparatai; dantų lakai; dantų mastikos; dantų protezų klijai; dantų protezų lipalai; dantų švitrai; deguonies vonios; deguonis medicinos reikmėms; dėlės (medicinos reikmėms); detergentai (medicinos reikmėms); dezinfekavimo priemonės (higienos reikmėms); dezinfekavimo priemonės (žaizdų dezinfekavimui ir perrišimui); dezodorantai (ne žmonių arba gyvūnų); dezodorantai drabužiams ir audiniams; diabetikų duona (medicinos reikmėms); diagnostiniai preparatai (medicinos reikmėms); dietiniai gėrimai (medicinos reikmėms); digitalinas; dirvos sterilizavimo preparatai; dirželiai (higieninėms servetėlėms) (rankšluostukams); druskos (medicinos reikmėms); dujos (medicinos reikmėms); dušo preparatai (medicinos reikmėms); džiovikliai (sikatyvai)(medicinos reikmėms); elektrokardiografų elektrodų cheminiai laidininkai; eliksyrai (farmaciniai preparatai); esteriai (farmacijos reikmėms); eteriai (farmacijos reikmėms); eukaliptų aliejus (farmacijos reikmėms); farmaciniai preparatai; farmaciniais losjonais įmirkytos servetėlės; fenolis (farmacijos reikmėms); fermentai (farmacijos reikmėms); fermentai (medicinos reikmėms); fermentai (veterinarijos reikmėms); fermentiniai preparatai (medicinos reikmėms); fermentiniai preparatai (veterinarijos reikmėms); fermentų maisto papildai;

filokserų naikinimo cheminiai preparatai; formavimo vaškas (odontologijai); fosfatai (farmacijos reikmėms); galio rūgštis (farmacijos reikmėms); galvijų prausimo preparatai; gambyras (farmacijos reikmėms); garstyčios (farmacijos reikmėms); garstyčių aliejus (medicinos reikmėms); garstyčių pleistrai; gencijonai (farmacijos reikmėms); gydomasis purvas; gydomieji aliejai; gydomieji gėrimai; gydomieji vonių preparatai; gydomosios arbatos; gydomosios kempinės; gydomosios nuosėdos (purvas); gydomosios šaknelės; gydomosios trauktinės (užpilai); gyvsidabrio tepalai; gyvulių prausimo preparatai; gyvūnų pašaro papildai; glaustinių (kontaktinių) lęšių valymo preparatai; glicerofosfatas; glicerolis (medicinos reikmėms); gliukozė (medicinos reikmėms); gliukozės maisto papildai; guma (odontologijos reikmėms); gumigutas (medicinos reikmėms); gurjono balzamas (medicinos reikmėms); gvajakolis (farmacijos reikmėms); hematogenas; hemoglobinas; hemorojaus gydymo preparatai; hemostatiniai pieštukai; hidrastinas; hidrastininas; higieninės kelnaitės; higieninės servetėlės; higieninės vaikiškos kelnaitės; higieniniai įklotai; higieniniai rankšluostukai; higieniniai tamponai; higroskopinė vata; hormonai (medicinos reikmėms); insekticidai; intymieji lubrikantai; izotopai (medicinos reikmėms); indikatorinis popierius (medicinos ar veterinarijos reikmėms); įdegio tabletės; javų apdorojimo šalutiniai produktai (dietos ar medicinos reikmėms); jodas (farmacijos reikmėms); jodidai (farmacijos reikmėms); jodo trauktinė (tinktūra); jodoformas; jūros vanduo (gydomosioms vonioms); kalio druskos (medicinos reikmėms); kalkių preparatai (farmacijos reikmėms); kalomelis; kamieninės ląstelės (medicinos reikmėms); kamieninės ląstelės (veterinarijos reikmėms); kamparas (medicinos reikmėms); kamparo aliejus (medicinos reikmėms); kamšalai (medicinos reikmėms); kanopų cementavimo medžiagos; kapsulės (farmacijos reikmėms); kapsulės (vaistams); karbolineumas (paraziticidas); karpų pieštukai; karštieji garstyčių kompresai; kasijos (medicinos reikmėms); kaulų cementas chirurgijos ir ortopedijos reikmėms; kaustiniai pieštukai; kazeino maisto papildai; kedras (medis) (vabzdžių repelentas); kelnaičių įklotai (higieniniai); kenksmingų gyvūnų naikinimo preparatai; kirmėlių varymo vaistai; kokainas; kolodijus (farmacijos reikmėms); kompresai; kondurangų žievės (medicinos reikmėms); korpija (medicinos reikmėms); krakmolas (dietos arba farmacijos reikmėms); kramtomoji guma (medicinos reikmėms); krapų aliejus (medicinos reikmėms); kraujas (medicinos reikmėms); kraujavimą stabdantys preparatai; kraujo plazma; kreozotas (farmacijos reikmėms); krotonmedžių žievės; krūtų priežiūros tamponai; kūdikių sauskelnės; kūdikių vystyklai; kūdikių vystyklai - kelnaitės (sauskelnės); kurarė; kvebrachas (medicinos reikmėms); kviečių apdorojimo nuo kūlių cheminiai preparatai; kviečių gemalų maisto papildai; laksantai (vidurius paleidžiantys vaistai); laktozė (farmacijos reikmėms); lecitinas (medicinos reikmėms); lecitino maisto papildai; ledinukai (medicinos reikmėms); lervų naikinimo preparatai; liekninamosios tabletės; liesėjimo medicininiai preparatai; linimentai (skystieji tepalai); lipnieji pleistrai; lipniosios juostelės (medicinos reikmėms); lipniosios juostos (medicinos reikmėms); lytinio aktyvumo mažinimo preparatai; losjonai (farmacijos reikmėms); losjonai (veterinarijos reikmėms); lupulinas (farmacijos reikmėms); magnezija (farmacijos reikmėms); maistas (kūdikiams); maistinės skaidulos; makšties plovimo skysčiai; mangrovių žievės (farmacijos reikmėms); marlės ir vatos žaizdų tamponai; medicininiai aliejai; medicininis spiritas; medicinos reikmenų dėžutės (nešiojamosios) (pilnos); medienos grybo naikinimo preparatai; medvilnė (medicinos reikmėms); medžio anglys (farmacijos reikmėms); melisų lašai (farmacijos reikmėms); melžimo tepalas; menčių tvarsliava (chirurginėms reikmėms); mėnesinių kelnaitės; mėnesinių raiščiai; mėnesinių tamponai; mentolis; mėtos (farmacijos reikmėms); mielės (farmacijos reikmėms); mielių maisto papildai; migdolų pienas (farmacijos reikmėms); migdomieji vaistai; mikroelementų preparatai (žmonėms ir gyvuliams); mikroorganizmų kultūros (medicinos ir veterinarijos reikmėms); mikroorganizmų preparatai (medicinos ir veterinarijos reikmėms); miltai (farmacijos reikmėms); mineraliniai maisto papildai; mineralinio vandens druskos; mineralinio vandens vonių druskos; mineralinis vanduo (medicinos reikmėms); minkštvabalių milteliai; mirobalanų žievės (farmacijos reikmėms); mitybos medžiagos (mikroorganizmams); mitybos papildai; moleskinas medicinos reikmėms; musgaudžių lipalai; musgaudžių popierius; musių naikinimo preparatai; muslipdžiai; naminių gyvūnėlių sauskelnės; narkotikai; natrio bikarbonatas (farmacijos reikmėms); natrio druskos (medicinos reikmėms); nejautros preparatai (anestetikai); nelaikančiųjų sugeriamosios kelnaitės (sauskelnės); nelaikančiųjų vystyklai (sauspalės); nervų sistemą raminantys vaistai; nėštumo nustatymo cheminiai preparatai; nudegimų gydymo preparatai; nuodai; nuodingų augalų naikinimo preparatai; nuospaudų preparatai; nuospaudų šalinimo priemonės; nuospaudų žiedai (kojoms); nuovirai (farmacijos reikmėms); nušalimų tepalai (farmacijos reikmėms); odontologinės švitrinės medžiagos; odos gydymo farmaciniai preparatai; opiatai; opijus; opodeldokas; organoterapiniai (opoterapiniai) preparatai; oro dezodoravimo preparatai; oro valymo preparatai; pagalbinės medžiagos medicinos reikmėms; pankoliai (medicinos reikmėms); paprastieji zizifai (vaistinė žolė); parazitų naikinimo preparatai; pastilės (farmacijos reikmėms); pektinas (farmacijos reikmėms); pepsinas (farmacijos reikmėms); peptonai (farmacijos reikmėms); perlų milteliai (medicinos reikmėms); pesticidai; pieno cukrus (farmacijos reikmėms); pieno fermentai (farmacijos reikmėms); pieno gėrimai su salyklu (medicinos reikmėms); pieno milteliai kūdikiams; pieštukai nuo galvos skausmo; piretrumas (milteliai); pirmosios pagalbos dėžutės (pilnos); popierinės servetėlės,

įmirkytos farmaciniais losjonais; popierius (garstyčių pleistrams); popierius (karštiems garstyčių kompresams); popierius nuo kandžių; porcelianas (dantų protezams); preparatai nuo kandžių; preparatai nuo kojų prakaitavimo; preparatai nuo nušalimų; preparatai nuo parazitų; preparatai nuo pelių; preparatai nuo prakaitavimo; preparatai nuo saulės nudegimo (farmacijos reikmėms); priemonės nuo galvos skausmas; purvas (vonioms); rabarbarų šaknys (farmacijos reikmėms); radioaktyviosios medžiagos (medicinos reikmėms); radis (medicinos reikmėms); raminamieji vaistai; rentgenologinės kontrastinės medžiagos (medicinos reikmėms); ricinos aliejus (medicinos reikmėms); riebalai (medicinos reikmėms); riebalai (veterinarijos reikmėms); rūgštys (farmacijos reikmėms); rūkomosios žolės (medicinos reikmėms); sakai (medicinos reikmėms); saldainiai (vaistiniai); saldymedžiai (farmacijos reikmėms); saldymedžių šakniastiebiai (farmacijos reikmėms); salyklas (farmacijos reikmėms); sarsaparylius (medicinos reikmėms); sėklinimo sperma; sėmenys (farmacijos reikmėms); sėmenų aliejaus maisto papildai; sėmenų maisto papildai; sėmenų miltai (farmacijos reikmėms); seroterapijos vaistai; serumai; sieros lazdelės (dezinfekcinės); sirupai (farmacijos reikmėms); skalsės (farmacijos reikmėms); skaudulių tamponai; skruzdžių aldehidas (farmacijos reikmėms); smilkalai (medicinos reikmėms); smilkomosios pastilės; smulkiagrūdė siera (farmacijos reikmėms); spiritas farmacijos reikmėms; sterilizavimo preparatai; steroidai; stiprinamieji preparatai (vaistai); strichninas; sulfanilamidai (vaistai); šaldomieji purškalai (medicinos reikmėms); šarmai (farmacijos reikmėms); šarminių metalų jodidai (farmacijos reikmėms); šliužų naikinimo preparatai; šunų losjonai; šunų prausimo priemonės; šunų repelentai; švino lašai; tabako ištraukos (insekticidai); tabletės (farmacijos reikmėms); tauriųjų metalų lydiniai (odontologijos reikmėms); tepalai (farmacijos reikmėms); tepalai (medicinos reikmėms); tepalai nuo saulės nudegimo; terminis vanduo; terpentinas (farmacijos reikmėms); terpentino aliejus (farmacijos reikmėms); timolis (farmacijos reikmėms); tinktūros (medicinos reikmėms); tirpalai glaustiniams (kontaktiniams) lęšiams laikyti; tirpikliai (pleistrų klijams pašalinti); trankviliantai; trauklapiai; tvarsliava (medicininė); tvarstomoji marlė; uostomoji druska; vabzdžius atbaidančios medžiagos; vabzdžių (atbaidymo) smilkalai; vaistai (medicinos reikmėms); vaistai (odontologijos reikmėms); vaistai (veterinarijos reikmėms); vaistai (žmonėms); vaistai nuo kirmėlių; vaistai nuo pleiskanų; vaistai nuo vidurių užkietėjimo; vaistažolės; vaistinės jalapos; vaistiniai drebuločiai (medicinos reikmėms); vaistiniai plaukų augimo preparatai; vaistiniai vonių preparatai; vakcinos; vandenilio peroksidas (medicinos reikmėms); vazelinas (medicinos reikmėms); veterinariniai preparatai; vezikantai (pūsles sukeliantys vaistai); vidurius paleidžiantys vaistai; vidurius valantys vaistai; virškinimą skatinantys vaistai (medicinos reikmėms); vitaminų preparatai; vyno akmuo (farmacijos reikmėms); vyno akmuo (kalio tartratas) (farmacijos reikmėms); vynuogių ligas gydantys chemikalai; vonių druskos (medicinos reikmėms); želatina (medicinos reikmėms); žiedadulkių maisto papildai; žievės (farmacijos reikmėms); žiurkių nuodai; žolių arbatos (medicinos reikmėms); žuvų miltai (farmacijos reikmėms); žuvų taukai; žvakutės (standžios konsistencijos žvakutės arba rutuliuko formos vaistai).

---

(111) **68846**
(151) 2014 05 26
(210) 2013 1289
(220) 2013 07 25
(181) 2023 07 25
(732) PT. SINAR MAS AGRO RESOURCES & TECHNOLOGY TBK. (PT. SMART, TBK.), Sinar Mas Land Plaza, Tower II, Lantai 28-30, JI. M. H. Thamrin Kav. 22 No. 51, 10350 Jakarta Pusat, ID
(740) Reda Žabolienė, 7, Advokatės Redos Žabolienės kontora METIDA, Verslo centras VERTAS, Gynėjų g. 16, LT-01109 Vilnius, LT
(540)



(531) 5.5
(511)
29 mėsa; sardinės; naminiai paukščiai (mėsos produktai); laukinių paukščių bei žvėrių mėsa (laukiniena); dešros; mėsos drebučiai; mėsos ekstraktai; konservuota mėsa; konservuoti vaisiai; vaisių kompotai; konservuotos daržovės; džiovintos daržovės; virtos ir keptos daržovės; konservuota žuvis; sūdyta žuvis; žuvies gaminiai; konservuoti grybai; konservuotos daržovės (skardinėse); konservuoti vaisiai (skardinėse); kokosų sviestas; kokosų riebalai; uogienės; žemės riešutų sviestas; marmeladas; kiaušiniai; jogurtas; pienas; pieno produktai; pieno gėrimai (pieno pagrindu); valgomasis aliejus; daržovių sultys (maistui ruošti); palmių riešutų aliejus (maistui); palmių aliejus (maistui); riebūs sumuštinių mišiniai; kakavos sviesto pakaitalai; riebalai (tešlai); kepimo aliejus; sezamų aliejus; kokosų aliejus; maistiniai riebalai; sviestas; margarinas; sūris; razinos; cukruoti vaisiai; vaisių salotos; pikalilis (marinatas su pjaustytomis daržovėmis ir aštriais prieskoniais); pikuliai; drebučiai; vaisių želė; vaisiniai užkandžiai; apdoroti žemės riešutai; vaisių traškučiai; bulvių traškučiai.

---

(111) **68847**
(151) 2014 05 26
(210) 2013 1290

(220) 2013 07 25

(181) 2023 07 25

(732) LIETUVOS ANTIPIRATINĖS VEIKLOS ASOCIACIJA, Savanorių pr. 206-329, LT-44001 Kaunas, LT

(740) Stasys Drazdauskas, Advokatų kontora „BORENIUS/Švirinas ir partneriai“, J. Jasinsko g. 16A, LT-01112, Vilnius, LT

(540)

LANVA

(511)

35 reklama; verslo vadyba; verslo tvarkyba; įstaigų veikla; algalapių parengimas; artistų verslo vadyba; biuro mašinų ir įrengimų nuoma; buhalterinė apskaita; dokumentų dauginimas; duomenų paieška kompiuterių rinkmenose (kitiems); ekonominis prognozavimas; fotokopijavimas; fotokopijavimo mašinų nuoma; importo ir eksporto agentūros; informacijos rinkimas kompiuterinėse duomenų bazėse; informacijos sisteminimas kompiuterinėse duomenų bazėse; kainų palyginimo paslaugos; komercijos ar pramonės vadybos pagalba; komercinė informacija ir patarimai vartotojams (konsultacijų teikimas); komercinės informacijos agentūros; kompiuterizuotas rinkmenų (bylų) tvarkymas; laikraščių užsakymas (kitiems); madų šou rengimas pardavimo skatinimo reikmėms; maketavimo paslaugos reklamos tikslams; mažmeninė ir didmeninė prekyba farmacijos, veterinarijos ir higienos preparatais bei medicinos reikmenimis; modelių paslaugos (reklamos reikmėms ar pardavimui skatinti); mokesčių apskaičiavimas; mugių rengimas (komercijos ar reklamos reikmėms); naujienų apžvalgų paslaugos; nuomonių tyrimas; pardavimas aukcione; parduotuvių vitrinų puošimas (tvarkymas); parodų rengimas komercijos ar reklamos reikmėms; paslaugų nuoma (verslo pagalba); pavyzdžių platinimas; perrašinėjimas; personalo komplektavimas; personalo vadybos konsultacijos; prekių pardavimo skatinimas (kitiems); prekių pateikimas žiniasklaidoje pardavimo reikmėms; prekių rodymas; prekių užsakymų administracinis tvarkymas; psichologinis testavimas personalo parinkimo reikmėms; radijo reklama; reklama paštu; reklaminės medžiagos nuoma; reklaminės medžiagos tobulinimas; reklaminių filmų gamyba; reklaminių skelbimų platinimas; reklaminių skilčių rengimas; reklaminių tekstų rašymas; reklaminių tekstų skelbimas; reklamos agentūros; reklamos laiko nuoma žiniasklaidoje; reklamos pristatymas paštu; reklamos vietų nuoma; rėmėjų paieška; rinkodara; rinkos nagrinėjimas; rinkotyra; samdos agentūros; savikainos analizė; sąskaitų būklės apyskaitų sudarymas; sąskaitų-faktūrų išrašymas; sekretoriavimas; skelbimų klijavimas; smulkių prekių pardavimo automatų nuoma; spausdinimas (mašinėle); statistinių duomenų rinkimas; stenografavimas; tekstų dorojimas; telefoniniai atsakymai (kai abonentas nepasiekiamas); telekomunikacinių paslaugų užsakymas (kitiems); telerinkodaros paslaugos; televizijos reklama; tiekimo paslaugos kitiems (prekių ir paslaugų pirkimas kitiems verslams); trečiųjų asmenų prekių ir paslaugų licencijavimo komercinis administravimas; verslo informacija; verslo nagrinėjimas; verslo operacijų įvertinimas; verslo organizavimo konsultacijos; verslo patikrinimai; verslo perkėlimo paslaugos; verslo specialistų konsultacijos; verslo tyrimai; verslo vadyba (sportininkams); verslo vadybos ir organizavimo konsultacijos; verslo vadybos konsultacijos; verslo vadybos pagalba; verslo vadybos patarėjų paslaugos; viešas reklamavimas; viešasis elektroninis reklamavimas kompiuterių tinkle; viešbučių verslo vadyba; verslo auditas; verslo efektyvumo (veiksmingumo) specialistų paslaugos; visuomenės informavimas.

41 švietimas; mokymas; pramogos; sportinė ir kultūrinė veikla; abonementinės bibliotekos; akademijos (mokymas); asmeninių trenerių paslaugos (kūno rengybos treniruotės); atrakcionų parkai; bilietų agentūrų paslaugos (pramogos); cirkai; dekoracijų nuoma; diskotekų paslaugos; diskotekų vedėjų paslaugos; egzaminavimas; elektroninė darbalaukinė leidyba; elektroninių knygų ir žurnalų tiesioginis publikavimas; elektroninių publikacijų tiesioginis pateikimas per kompiuterių tinklą (ne parsisiunčiamųjų); estrados artistų paslaugos; filmų kūrimas (išskyrus reklaminius); fizinis lavinimas; fotografavimas; fotoreportažų rengimas; gamybinė praktika (parodomoji); garso aparatūros nuoma; garso įrašų montavimas; garso įrašų nuoma; gestų kalbos vertimas; gimnastikos mokymas; gyvūnų dresavimas; golfo paslaugos; grožio konkursų rengimas; informacija apie poilsio ir pramogų renginius; instruktavimas; internatinės mokyklos; įrašų studijų paslaugos; kaligrafijos paslaugos; karaokės paslaugų parūpinimas; kasetinių vaizdo magnetofonų nuoma; kilnojamosios bibliotekos; kinematografijos reikmenų ir kino projektorių nuoma; kino filmų demonstravimas; kino filmų nuoma; kino juostų nuoma; kino studijos; klubų paslaugos (pramogos ar švietimas); knygų leidyba; kolokviumų rengimas ir vedimas; koncertų rengimas ir vedimas; konferencijų rengimas ir vedimas; kongresų rengimas ir vedimas; kultūros ar mokomųjų parodų rengimas; kūno rengybos treniruočių vedimas; lošimai; lošimo namų (kazino) paslaugos; loterijų rengimas; madų šou rengimas (pramogų reikmėms); mikrofilmavimas; miuzikholai; modelių parinkimas dailininkams; mokyklų paslaugos (švietimas); mokymas (mažos grupės ar vieno asmens); muziejų aprūpinimas eksponavimo reikmenimis; muzikos komponavimo paslaugos; muzikos kūrimas; naktiniai klubai; ne reklaminių tekstų rašymas; neakivaizdinis mokymas; orkestrų paslaugos; pasilinksminimai; pobūvių rengimas; poilsio ir pramogų vietų paslaugos; poilsio stovyklų paslaugos (pramoginių); povandeninio plaukiojimo reikmenų nuoma; praktinis mokymas (parodomasis); pramoginių ar mokomųjų konkursų rengimas; pramoginių rodinių (šou) kūrimas; pramoginių rodinių (šou)

rengimas; pramogų informacija; pramogų paviljonų paslaugos; profesijos pasirinkimo konsultacijos; profesinis mokymas ir rengimas; profesinis perkvalifikavimas; radijo ir televizijos imtuvų nuoma; radijo ir televizijos programų kūrimas; radijo pramoginės laidos; religinis švietimas; reporterių paslaugos; scenaristų paslaugos; seminarų rengimas ir vedimas; simpoziumų rengimas ir vedimas; sporto aikščių nuoma; sporto įrenginių nuoma (išskyrus transporto priemones); sporto renginių rengimas; sporto stovyklų paslaugos; sporto varžybų tvarkaraščių sudarymas; sporto varžybų rengimas; stadionų įrenginių nuoma; subtitravimas; sveikatos klubų paslaugos (sveikatinimas ir kūno rengybos treniruotės); šokių vakarų rengimas; švietimo informacija; švietimo paslaugos; teatro dekoracijų nuoma; teatro spektakliai; tekstų maketavimo paslaugos (ne reklaminių tekstų); tekstų skelbimas (išskyrus reklaminius); televizijos ar teatro studijų apšvietimo priemonių nuoma; televizijos ir radijo imtuvų nuoma; televizijos ir radijo programų rengimas; televizijos pramoginės laidos; teniso kortų nuoma; tiesioginių laidų rengimas; ugdomasis vadovavimas (mokymas); vaikų darželiai; vaizdajuosčių (videokasečių) nuoma; vaizdajuosčių įrašymas; vaizdajuosčių redagavimas; vaizdo filmų demonstravimas; vertėjų žodžiu paslaugos; vertimai; videofilmų gamyba; videokamerų nuoma; vietų užsakymas spektakliams; zoologijos sodų paslaugos; žaidimų įrangos nuoma; žaidimų paslaugos, teikiamos tiesiogiai per kompiuterių tinklą; žaislų nuoma.

---

(111) **68848**
(151) 2014 05 26
(210) 2013 1291
(220) 2013 07 26
(181) 2023 07 26
(732) UAB „OSLO NAMAI“, Mindaugo g. 27, LT-03210 Vilnius, LT
(740) Jurgita Buivydienė, Mindaugo 27, LT-03210, Vilnius, LT
(540)



(531) 26.3, 26.4, 27.1, 27.5, 29.1
(591) mėlyna, raudona, pilka.
(511)

36 nekilnojamojo turto operacijos; nekilnojamojo turto įvertinimas; nekilnojamojo turto agentūros; nekilnojamojo turto nuoma; kontorų nuoma (nekilnojamas turtas); nekilnojamojo turto tarpininkų veikla (nekilnojamojo turto makleriai); nekilnojamojo turto valdymas.

---

(111) **68849**
(151) 2014 05 26
(210) 2013 1292
(220) 2013 07 26
(181) 2023 07 26
(732) UAB NOTA BENE, Vilkpėdės g. 22, LT-03151 Vilnius, LT
(540)



(531) 26.11, 27.5, 29.1
(591) mėlyna.
(511)

12 transporto priemonės; sausumos, vandens ir oro susisiekimo priemonės; aeronautikos aparatai, mašinos ir įrenginiai; antelės (laivų virvėms tvirtinti); antžeminės, oro, vandens ir bėginės transporto priemonės; antžeminio transporto priemonių reaktyviniai varikliai; antžeminio transporto priemonių redukcinės pavaros; antžeminių transporto priemonių pavarų varikliai; antžeminių transporto priemonių dalių karteriai (ne variklių); antžeminių transporto priemonių elektros varikliai; antžeminių transporto priemonių krumplinės pavaros; antžeminių transporto priemonių laisvosios eigos (ratų) mechanizmai; antžeminių transporto priemonių pavarų dėžės; antžeminių transporto priemonių pavarų grandinės; antžeminių transporto priemonių pavarų velenai; antžeminių transporto priemonių sankabos; antžeminių transporto priemonių sukabintuvai; antžeminių transporto priemonių sukamojo momento keitikliai; antžeminių transporto priemonių turbinos; antžeminių transporto priemonių valdymo pavarų grandinės; antžeminių transporto priemonių varikliai; antžeminių transporto priemonių varytuvai; apmautai transporto priemonių vairaračių; apsauginiai dviračių tinkleliai; ašių kakliukai; atsarginių padangų apmautai; atsarginių padangų apmautai; atsarginių ratų apmautai; autobusai; automobiliai; automobilinės betonmaišės; automobiliniai kranai; automobilių amortizatoriai; automobilių bagažinės; automobilių buferiai; automobilių gaubtai; automobilių grandinės; automobilių kėbulai; automobilių padangos; automobilių užuolaidėlės; automobilių važiuoklės (šasi); bagažo vežimėliai; baržos; bekamerės dviračių padangos; cigarų žiebtuvėliai (automobiliams); dirižabliai; diskinės stabdžių kaladėlės (automobiliams); drezinos; dviračiai; dviračiai vežimėliai; dviračiams pritaikyti krepšiai; dviračiams pritaikyti poriniai krepšiai; dviračių ar motociklų balneliai; dviračių ar motociklų balnelių apvalkalai; dviračių atramos; dviračių balnakrepšiai; dviračių balneliai; dviračių garso signalizatoriai; dviračių grandinės; dviračių įspėjamosios garsinės sistemos; dviračių krumplinės pavaros; dviračių

padangos; dviračių padangų kameros; dviračių pedalai; dviračių posūkių rodikliai; dviračių purvasaugiai; dviračių rankenos; dviračių ratai; dviračių ratlankiai; dviračių ratų padangos; dviračių ratų stebulės; dviračių rėmai; dviračių siurbliai (pompos); dviračių skambučiai; dviračių stabdžiai; dviračių stipinai; dviračių stovai; dviračių stovai (dviračių dalys); dviračių vairai; dviračių varikliai; elektrinės transporto priemonės; fenderiai (laivų borto amortizatoriai); furgonai (transporto priemonės); galinių bortų keltuvai (antžeminių transporto priemonių dalys); galinių durų arba bortų keltuvų pavaros (antžeminių transporto priemonių dalys); geležinkelio riedmenų buferiai; geležinkelio riedmenų ratų antbriauniai; geležinkelio sukabintuvai; geležinkelio vagonų sujungimo įtaisai; geležinkelio vagonų vežimėliai; geležinkelių riedmenys; gyvenamieji autofurgonai; gyvenamosios priekabos; golfo vežimėliai; grandinės nuo slydimo; irklai; irklų įkabos; iškylavimo automobiliai; jachtos; jūriniai vandens lėktuvai; kabamieji konvejeriai; kamerų taisymo įrankių rinkiniai; kanojų irklai; karinės transporto priemonės; karučiai (dviračiai); karučiai (vienračiai); keleiviniai keltuvai (funikulieriai); keleivinių keltuvų (funikulierių) riedmenys; keltai (keltlaiviai); keltuvai su sėdynėmis; kesonai (transporto priemonės); kosminės transporto priemonės; kosminiai laivai (erdvėlaiviai); krėslai su rateliais; krovinių vežimėliai; kūdikių vežimėliai; kūdikių vežimėlių dangčiai; kūdikių vežimėlių uždedamieji gaubtai; laistymo mašinos; laivai; laivasraigčiai; laivų atkabinimo mechanizmai; laivų dūmtraukiai; laivų korpusai; laivų rangautai; laivų stiebai; laivų špantai; laivų vairavimo mechanizmai; lanksčiųjų vamzdžių vežimėliai; lėktuvai; lėktuvai amfibijos; lėktuvų katapultuojamieji krėslai; lengvųjų vaikų vežimėlių gaubtai; liejimo darbų vežimėliai; liejimo kaušai; liejimo vežimėliai; liejimo vežimėlių lafetai; liukai; lyninių keltuvų kėlimo įranga; lynų kelių aparatai ir įrenginiai; lynų kelių kabinos; lynų kelių kabinos; lynų keltuvų kabinos; lokomotyvai; lokomotyvų dūmtraukiai; mažalitražiai automobiliai; miegamieji vagonai; mopedai; motociklai; motociklų priekabos; motorinės sniegrogės; motorinės valtys; motoroleriai (transporto priemonės); motorvagoniai; nešulių triračiai; nuožulnumos laivams nuleisti; omnibusai; orlaiviai; oro balionai; oro maišai (automobilių saugos įtaisai); oro siurbliai (transporto priemonių reikmenys); oro sraigtai; oro transporto priemonės; padangų dygliai; padangų kamerų taisymo lipnieji gumos lopai; padangų kamerų taisymo reikmenys; parašiutai; paspirtukės rogutės (transporto priemonės); pavaros (antžeminio transporto priemonėms); pavaros alkūninės svirtys; pirkinių vežimėliai; pneumatinės padangos; pneumatinių padangų kameros; pneumatinių padangų karkasai; pontonai; poriniai irklai; priekabos (transporto priemonės); priekiniai stiklai; priekinių stiklų valytuvai; priekinių žibintų valytuvai; pristatymo triračiai; protektorių juosta (padangoms atnaujinti); rankiniai vežimėliai; ratų stebulių lankai; ratų stipinų fiksatoriai; ratų stipinų įtempimo įtaisai; rogės (transporto priemonės); sanitarinės mašinos; saugiosios vaikų sėdynės (transporto priemonių); saugos diržai (transporto priemonių sėdynėms); savivarčiai; savivarčiai vežimėliai; savivarčių sunkvežimių kėbulai; slidininkų keltuvai; slidžių bagažinės (automobilinės); sportiniai automobiliai; stabdžių diskai (transporto priemonėms); stebulių gaubtai; stebulių lankai; sunkvežimiai; šachtų vežimėlių ratai; šakiniai krautuvai; šaldytuvai (transporto priemonės); tarpmiestiniai autobusai; tolinio valdymo transporto priemonės (ne žaislai); traktoriai; tramvajai; transporto priemonės su oro pagalve; transporto priemonės su šaldymo įrenginiais; transporto priemonių (ratų) stebulės; transporto priemonių amortizacinės spyruoklės; transporto priemonių apdangalai (nustatytos formos); transporto priemonių apmušalai; transporto priemonių aptakai; transporto priemonių ašys; transporto priemonių atbulinės eigos signaliniai įtaisai; transporto priemonių bagažinės; transporto priemonių bagažo tinkleliai; transporto priemonių buferiai; transporto priemonių degalų (dujų) bakų dangteliai; transporto priemonių durys; transporto priemonių gaubtai; transporto priemonių hidraulinės sistemos; transporto priemonių įtaisai nuo akinimo; transporto priemonių jungiamosios trauklės (išskyrus variklių dalis); transporto priemonių kėbulai; transporto priemonių laipteliai; transporto priemonių langai; transporto priemonių miegamieji gultai; transporto priemonių padangos; transporto priemonių padangos; transporto priemonių padangų priešslydžio įtaisai; transporto priemonių padangų ventiliai; transporto priemonių pakabų amortizatoriai; transporto priemonių pakabų spyruoklės; transporto priemonių pilnavidurės padangos; transporto priemonių posūkių rodikliai; transporto priemonių prietaisai nuo vagysčių; transporto priemonių prikabinimo įtaisai; transporto priemonių purvasaugiai; transporto priemonių ratai; transporto priemonių ratlankiai; transporto priemonių ratų balansavimo svareliai; transporto priemonių ratų padangos; transporto priemonių ratų stipinai; transporto priemonių sėdynės; transporto priemonių sėdynių apvalkalai; transporto priemonių sėdynių galvų atlošai; transporto priemonių sėdynių saugos diržai; transporto priemonių sėdynių saugos įranga; transporto priemonių signalizacija nuo vagysčių; transporto priemonių sirenos; transporto priemonių stabdžiai; transporto priemonių stabdžių antdėklai; transporto priemonių stabdžių segmentai; transporto priemonių stabdžių trinkelės; transporto priemonių šasi; transporto priemonių torsionų strypai; transporto priemonių vairaračiai; transporto priemonių variklių antvožai (gaubtai); transporto priemonių važiuoklės; transporto priemonių vikšrai; transporto priemonių vikšrai (traktoriniai); triratės transporto priemonės; turistiniai autobusai; užpakalinio vaizdo veidrodžiai; užuolaidos nuo saulės (automobiliams); vagonai - restoranai; vagonai (geležinkeliai); vagonai restoranai; vagonai su šaldymo įrenginiais (bėginės transporto priemonės); vagonėliai; vaikiški vežimėliai; vaikiškos sulankstomosios kėdutės su rateliais; vaikiškų sulankstomųjų kėdučių su rateliais dangčiai; vaikiškų

sulankstomųjų kėdučių su rateliais gaubtai; vaikų vežimėliai; vaikų vežimėlių uždangalai; vairai; vairavimo pavaros (laivams); vairiniai irklai; valčių kabliai; valčių keltuvai; valčių sraigtai; valdomieji balionai; valymo vežimėliai; valtys; vandens lėktuvai (hidroplanai); verstuvai (vagonų dalys); vežimai; vežimėlių ratukai (transporto priemonių); vežimo priemonės (automobiliai, vagonai, vežimai); vilkikai; žemsiurbės (plaukiojančios).

---

(111) **68850**

(151) 2014 05 26

(210) 2013 1295

(220) 2013 07 26

(181) 2023 07 26

(732) UAB LAIFARMA, Kalvarijų g. 6-3, LT-09309 Vilnius, LT

(740) Indrė Burbulytė, Advokatų kontora TARK GRUNTE SUTKIENĖ, Didžioji g. 23, LT-01128, Vilnius, LT

(540)

Trarett

(511)

5 farmacijos ir veterinarijos preparatai; higienos preparatai medicinos reikmėms; dietinis maistas ir dietinės medžiagos medicinos ar veterinarijos reikmėms, kūdikių maistas; žmonių ir gyvūnų maisto papildai; pleistrai, tvarsliava; dantų plombavimo ir dantų išlajų gamybos medžiagos; dezinfekavimo preparatai; kenkėjų naikinimo preparatai; fungicidai, herbicidai; acetatai (farmacijos reikmėms); akaricidai (preparatai erkėms naikinti); akių lašai; akių pavilgai; akių raiščiai medicinos reikmėms; akonitinas; alavijų preparatai (farmacijos reikmėms); albumino maisto papildai; aldehidai (farmacijos reikmėms); algicidai; alginatai (farmacijos reikmėms); alginatų maisto papildai; aliuminio acetatas (farmacijos reikmėms); alkaloidai (medicinos reikmėms); amilazė (medicinos reikmėms); aminorūgštys (medicinos reikmėms); aminorūgštys (veterinarijos reikmėms); analgetikai (skausmą malšinantys vaistai); angostūrų žievės (medicinos reikmėms); antibiotikai; antidiureziniai (šlapimą sulaikantys) preparatai; antioksidantų tabletės; antiparazitiniai antkakliai (gyvuliams); antiparazitiniai preparatai; antipiretikai (vaistai nuo karščiavimo); antireumatinės apyrankės; antireumatiniai žiedai; antiseptikai (vaistai nuo pūlinės infekcijos); antiseptinė vata; antisporiniai preparatai; apetitą mažinančios tabletės; apetito slopinamieji preparatai (preparatai nuo valgumo) (medicinos reikmėms); apynių ištraukos (ekstraktai) (farmacijos reikmėms); apyrankės (medicinos reikmėms); aprūkymo lazdelės (fumigantai); aprūkymo pastilės (fumigantai); arbata nuo astmos; baktericidai; bakterijų kultūrų skystosios terpės; bakterijų kultūrų terpės; bakteriniai preparatai (medicinos ir veterinarijos reikmėms); bakteriniai toksinai; bakteriologiniai preparatai (medicinos ir veterinarijos reikmėms); baltymingasis maistas (medicinos reikmėms); baltymų maisto papildai; baltymų papildai gyvūnams; baltymų preparatai (medicinos reikmėms); balzamai (medicinos reikmėms); balzamų preparatai (medicinos reikmėms); bemikrobė (aseptinė) vata; betabakės cigaretės (medicinos reikmėms); bičių pienelio maisto papildai; bičių pienelis (farmacijos reikmėms); bičių pikio maisto papildai; bičių pikis (farmacijos reikmėms); biocidai; biologiniai preparatai (medicinos reikmėms); biologiniai preparatai (veterinarijos reikmėms); biologinių audinių kultūros (medicinos reikmėms); biologinių audinių kultūros (veterinarijos reikmėms); bismuto preparatai (farmacijos reikmėms); bismuto subnitratas (farmacijos reikmėms); bromas (farmacijos reikmėms); bronchų plečiamieji preparatai; burnos skalavimo tirpalai (medicinos reikmėms); celiuliozės esteriai (farmacijos reikmėms); celiuliozės eteriai (farmacijos reikmėms); cheminės kontraceptinės priemonės; cheminiai farmaciniai preparatai; cheminiai preparatai (farmacijos reikmėms); cheminiai preparatai (medicinos reikmėms); cheminiai preparatai (veterinarijos reikmėms); cheminiai preparatai nuo pelenligės; cheminiai reagentai (medicinos arba veterinarijos reikmėms); chininas (medicinos reikmėms); chininmedžių žievės (medicinos reikmėms); chinolinas (medicinos reikmėms); chirurginė tvarsliava; chirurginiai audiniai; chirurginiai implantuojamieji audiniai (gyvybingi); chirurginiai skalbiniai (audiniai); chloralio vandens tirpalas (farmacijos reikmėms); chloroformas; cukrus (medicinos reikmėms); dantų amalgamos; dantų amalgamų auksas; dantų cementavimo medžiagos; dantų įspaudų medžiagos; dantų kalimosi preparatai; dantų lakai; dantų mastikos; dantų protezų klijai; dantų protezų lipalai; dantų švitrai; deguonies vonios; deguonis medicinos reikmėms; dėlės (medicinos reikmėms); detergentai (medicinos reikmėms); dezinfekavimo priemonės (higienos reikmėms); dezinfekavimo priemonės (žaizdų dezinfekavimui ir perrišimui); dezodorantai (ne žmonių arba gyvūnų); dezodorantai drabužiams ir audiniams; diabetikų duona (medicinos reikmėms); diagnostiniai preparatai (medicinos reikmėms); dietiniai gėrimai (medicinos reikmėms); digitalinas; dirvos sterilizavimo preparatai; dirželiai (higieninėms servetėlėms) (rankšluostukams); druskos (medicinos reikmėms); dujos (medicinos reikmėms); dušo preparatai (medicinos reikmėms); džiovikliai (sikatyvai)(medicinos reikmėms); elektrokardiografų elektrodų cheminiai laidininkai; eliksyrai (farmaciniai preparatai); esteriai (farmacijos reikmėms); eteriai (farmacijos reikmėms); eukaliptų aliejus (farmacijos reikmėms); farmaciniai preparatai; farmaciniais losjonais įmirkytos servetėlės; fenolis (farmacijos reikmėms); fermentai (farmacijos reikmėms); fermentai (medicinos reikmėms); fermentai (veterinarijos reikmėms); fermentiniai preparatai (medicinos reikmėms); fermentiniai preparatai (veterinarijos reikmėms); fermentų maisto papildai; filokserų naikinimo cheminiai preparatai; formavimo vaškas (odontologijai); fosfatai (farmacijos reikmėms); galio rūgštis (farmacijos reikmėms);

galvijų prausimo preparatai; gambyras (farmacijos reikmėms); garstyčios (farmacijos reikmėms); garstyčių aliejus (medicinos reikmėms); garstyčių pleistrai; gencijonai (farmacijos reikmėms); gydomasis purvas; gydomieji aliejai; gydomieji gėrimai; gydomieji vonių preparatai; gydomosios arbatos; gydomosios kempinės; gydomosios nuosėdos (purvas); gydomosios šaknelės; gydomosios trauktinės (užpilai); gyvsidabrio tepalai; gyvulių prausimo preparatai; gyvūnų pašaro papildai; glaustinių (kontaktinių) lęšių valymo preparatai; glicerofosfatas; glicerolis (medicinos reikmėms); gliukozė (medicinos reikmėms); gliukozės maisto papildai; guma (odontologijos reikmėms); gumigutas (medicinos reikmėms); gurjono balzamas (medicinos reikmėms); gvajakolis (farmacijos reikmėms); hematogenas; hemoglobinas; hemorojaus gydymo preparatai; hemostatiniai pieštukai; hidrastinas; hidrastininas; higieninės kelnaitės; higieninės servetėlės; higieninės vaikiškos kelnaitės; higieniniai įklotai; higieniniai rankšluostukai; higieniniai tamponai; higroskopinė vata; hormonai (medicinos reikmėms); insekticidai; intymieji lubrikantai; izotopai (medicinos reikmėms); indikatorinis popierius (medicinos ar veterinarijos reikmėms); įdegio tabletės; javų apdorojimo šalutiniai produktai (dietos ar medicinos reikmėms); jodas (farmacijos reikmėms); jodidai (farmacijos reikmėms); jodo trauktinė (tinktūra); jodoformas; jūros vanduo (gydomosioms vonioms); kalio druskos (medicinos reikmėms); kalkių preparatai (farmacijos reikmėms); kalomelis; kamieninės ląstelės (medicinos reikmėms); kamieninės ląstelės (veterinarijos reikmėms); kamparas (medicinos reikmėms); kamparo aliejus (medicinos reikmėms); kamšalai (medicinos reikmėms); kanopų cementavimo medžiagos; kapsulės (farmacijos reikmėms); kapsulės (vaistams); karbolineumas (paraziticidas); karpų pieštukai; karštieji garstyčių kompresai; kasijos (medicinos reikmėms); kaulų cementas chirurgijos ir ortopedijos reikmėms; kaustiniai pieštukai; kazeino maisto papildai; kedras (medis) (vabzdžių repelentas); kelnaičių įklotai (higieniniai); kenksmingų gyvūnų naikinimo preparatai; kirmėlių varymo vaistai; kokainas; kolodijus (farmacijos reikmėms); kompresai; kondurangų žievės (medicinos reikmėms); korpija (medicinos reikmėms); krakmolas (dietos arba farmacijos reikmėms); kramtomoji guma (medicinos reikmėms); krapų aliejus (medicinos reikmėms); kraujas (medicinos reikmėms); kraujavimą stabdantys preparatai; kraujo plazma; kreozotas (farmacijos reikmėms); krotonmedžių žievės; krūtų priežiūros tamponai; kūdikių sauskelnės; kūdikių vystyklai; kūdikių vystyklai - kelnaitės (sauskelnės); kurarė; kvebrachas (medicinos reikmėms); kviečių apdorojimo nuo kūlių cheminiai preparatai; kviečių gemalų maisto papildai; laksantai (vidurius paleidžiantys vaistai); laktozė (farmacijos reikmėms); lecitinas (medicinos reikmėms); lecitino maisto papildai; ledinukai (medicinos reikmėms); lervų naikinimo preparatai; liekninamosios tabletės; liesėjimo medicininiai preparatai; linimentai (skystieji tepalai); lipnieji pleistrai; lipniosios juostelės (medicinos reikmėms); lipniosios juostos (medicinos reikmėms); lytinio aktyvumo mažinimo preparatai; losjonai (farmacijos reikmėms); losjonai (veterinarijos reikmėms); lupulinas (farmacijos reikmėms); magnezija (farmacijos reikmėms); maistas (kūdikiams); maistinės skaidulos; makšties plovimo skysčiai; mangrovių žievės (farmacijos reikmėms); marlės ir vatos žaizdų tamponai; medicininiai aliejai; medicininis spiritas; medicinos reikmenų dėžutės (nešiojamosios) (pilnos); medienos grybo naikinimo preparatai; medvilnė (medicinos reikmėms); medžio anglys (farmacijos reikmėms); melisų lašai (farmacijos reikmėms); melžimo tepalas; menčių tvarsliava (chirurginėms reikmėms); mėnesinių kelnaitės; mėnesinių raiščiai; mėnesinių tamponai; mentolis; mėtos (farmacijos reikmėms); mielės (farmacijos reikmėms); mielių maisto papildai; migdolų pienas (farmacijos reikmėms); migdomieji vaistai; mikroelementų preparatai (žmonėms ir gyvuliams); mikroorganizmų kultūros (medicinos ir veterinarijos reikmėms); mikroorganizmų preparatai (medicinos ir veterinarijos reikmėms); miltai (farmacijos reikmėms); mineraliniai maisto papildai; mineralinio vandens druskos; mineralinio vandens vonių druskos; mineralinis vanduo (medicinos reikmėms); minkštvabalių milteliai; mirobalanų žievės (farmacijos reikmėms); mitybos medžiagos (mikroorganizmams); mitybos papildai; moleskinas medicinos reikmėms; musgaudžių lipalai; musgaudžių popierius; musių naikinimo preparatai; muslipdžiai; naminių gyvūnėlių sauskelnės; narkotikai; natrio bikarbonatas (farmacijos reikmėms); natrio druskos (medicinos reikmėms); nejautros preparatai (anestetikai); nelaikančiųjų sugeriamosios kelnaitės (sauskelnės); nelaikančiųjų vystyklai (sauspalės); nervų sistemą raminantys vaistai; nėštumo nustatymo cheminiai preparatai; nudegimų gydymo preparatai; nuodai; nuodingų augalų naikinimo preparatai; nuospaudų preparatai; nuospaudų šalinimo priemonės; nuospaudų žiedai (kojoms); nuovirai (farmacijos reikmėms); nušalimų tepalai (farmacijos reikmėms); odontologinės švitrinės medžiagos; odos gydymo farmaciniai preparatai; opiatai; opijus; opodeldokas; organoterapiniai (opoterapiniai) preparatai; oro dezodoravimo preparatai; oro valymo preparatai; pagalbinės medžiagos medicinos reikmėms; pankoliai (medicinos reikmėms); paprastieji zizifai (vaistinė žolė); parazitų naikinimo preparatai; pastilės (farmacijos reikmėms); pektinas (farmacijos reikmėms); pepsinas (farmacijos reikmėms); peptonai (farmacijos reikmėms); perlų milteliai (medicinos reikmėms); pesticidai; pieno cukrus (farmacijos reikmėms); pieno fermentai (farmacijos reikmėms); pieno gėrimai su salyklu (medicinos reikmėms); pieno milteliai kūdikiams; pieštukai nuo galvos skausmo; piretrumas (milteliai); pirmosios pagalbos dėžutės (pilnos); popierinės servetėlės, įmirkytos farmaciniais losjonais; popierius (garstyčių pleistrams); popierius (karštiems garstyčių kompresams); popierius nuo kandžių; porcelianas

(dantų protezams); preparatai nuo kandžių; preparatai nuo kojų prakaitavimo; preparatai nuo nušalimų; preparatai nuo parazitų; preparatai nuo pelių; preparatai nuo prakaitavimo; preparatai nuo saulės nudegimo (farmacijos reikmėms); priemonės nuo galvos skausmas; purvas (vonioms); rabarbarų šaknys (farmacijos reikmėms); radioaktyviosios medžiagos (medicinos reikmėms); radis (medicinos reikmėms); raminamieji vaistai; rentgenologinės kontrastinės medžiagos (medicinos reikmėms); ricinos aliejus (medicinos reikmėms); riebalai (medicinos reikmėms); riebalai (veterinarijos reikmėms); rūgštys (farmacijos reikmėms); rūkomosios žolės (medicinos reikmėms); sakai (medicinos reikmėms); saldainiai (vaistiniai); saldymedžiai (farmacijos reikmėms); saldymedžių šakniastiebiai (farmacijos reikmėms); salyklas (farmacijos reikmėms); sarsaparylius (medicinos reikmėms); sėklinimo sperma; sėmenys (farmacijos reikmėms); sėmenų aliejaus maisto papildai; sėmenų maisto papildai; sėmenų miltai (farmacijos reikmėms); seroterapijos vaistai; serumai; sieros lazdelės (dezinfekcinės); sirupai (farmacijos reikmėms); skalsės (farmacijos reikmėms); skaudulių tamponai; skruzdžių aldehidas (farmacijos reikmėms); smilkalai (medicinos reikmėms); smilkomosios pastilės; smulkiagrūdė siera (farmacijos reikmėms); spiritas farmacijos reikmėms; sterilizavimo preparatai; steroidai; stiprinamieji preparatai (vaistai); strichninas; sulfanilamidai (vaistai); šaldomieji purškalai (medicinos reikmėms); šarmai (farmacijos reikmėms); šarminių metalų jodidai (farmacijos reikmėms); šliužų naikinimo preparatai; šunų losjonai; šunų prausimo priemonės; šunų repelentai; švino lašai; tabako ištraukos (insekticidai); tabletės (farmacijos reikmėms); tauriųjų metalų lydiniai (odontologijos reikmėms); tepalai (farmacijos reikmėms); tepalai (medicinos reikmėms); tepalai nuo saulės nudegimo; terminis vanduo; terpentinas (farmacijos reikmėms); terpentino aliejus (farmacijos reikmėms); timolis (farmacijos reikmėms); tinktūros (medicinos reikmėms); tirpalai glaustiniams (kontaktiniams) lęšiams laikyti; tirpikliai (pleistrų klijams pašalinti); trankviliantai; trauklapiai; tvarsliava (medicininė); tvarstomoji marlė; uostomoji druska; vabzdžius atbaidančios medžiagos; vabzdžių (atbaidymo) smilkalai; vaistai (medicinos reikmėms); vaistai (odontologijos reikmėms); vaistai (veterinarijos reikmėms); vaistai (žmonėms); vaistai nuo kirmėlių; vaistai nuo pleiskanų; vaistai nuo vidurių užkietėjimo; vaistažolės; vaistinės jalapos; vaistiniai drebuločiai (medicinos reikmėms); vaistiniai plaukų augimo preparatai; vaistiniai vonių preparatai; vakcinos; vandenilio peroksidas (medicinos reikmėms); vazelinas (medicinos reikmėms); veterinariniai preparatai; vezikantai (pūsles sukeliantys vaistai); vidurius paleidžiantys vaistai; vidurius valantys vaistai; virškinimą skatinantys vaistai (medicinos reikmėms); vitaminų preparatai; vyno akmuo (farmacijos reikmėms); vyno akmuo (kalio tartratas) (farmacijos reikmėms); vynuogių ligas gydantys chemikalai; vonių druskos (medicinos reikmėms); želatina (medicinos reikmėms); žiedadulkių maisto papildai; žievės (farmacijos reikmėms); žiurkių nuodai; žolių arbatos (medicinos reikmėms); žuvų miltai (farmacijos reikmėms); žuvų taukai; žvakutės (standžios konsistencijos žvakutės arba rutuliuko formos vaistai).

---

(111) **68851**
(151) 2014 05 26
(210) 2013 1305
(220) 2013 07 29
(181) 2023 07 29
(732) UAB „GORILA REKLAMA“, Vilniaus g. 179A, LT-76001 Šiauliai, LT
(540)



(531) 3.5, 25.3, 29.1
(591) juoda, oranžinė, balta.
(511)
35 reklama; reklamos agentūros; maketavimo paslaugos reklamos tikslams; reklaminių filmų gamyba; fotokopijavimas; reklamos vietų nuoma; verslo vadyba; įstaigų veikla.
42 visuotinio kompiuterių tinklo svetainių kūrimas ir palaikymas kitiems; meninio dizaino paslaugos; taros ir pakuočių dizainas.

---

(111) **68852**
(151) 2014 05 26
(210) 2013 1307
(220) 2013 07 29
(181) 2023 07 29
(732) UAB TRANSVAJA, Valčiuvos g. 29, Patašinės k., LT-69105 Marijampolės sav., LT
(540)



(531) 18.1, 18.1, 26.11, 27.3, 29.1
(591) mėlyna, raudona, juoda, pilka, balta.
(511)
39 vežimas; prekių pakavimas ir sandėliavimas; kelionių rengimas; arklių nuoma; atliekų išvežimas ir laikymas; autobusų transportas; automobilių nuoma; automobilių statymas; automobilių stovėjimo vietų nuoma; automobilių transportas; baldų vežimas; ekskursijos (turistinės); elektros energijos paskirstymas; energijos paskirstymas; fizinis elektroninių duomenų ar dokumentų saugojimas; frachtavimas; frachtavimas (krovinių vežimas laivais); gabenimas baržomis; garažų nuoma; geležinkelio keleivinių vagonų nuoma; geležinkelio platformų nuoma; geležinkelių transportas; gėlių pristatymas; informacija apie kelių eismą; informacija apie sandėliavimą; informacija apie vežimą; iškylos valtimis; išpilstymo į butelius paslaugos; jūrų kelionių rengimas; jūrų transportas; keleivių vežiojimas; keliautojų lydėjimas; kelionių užsakymai; keltų transportas; krovinių ekspedijavimas; krovinių iškrovimas; krovinių nešiojimas; krovinių vežimas automobilių transportu; krovinių vežimo tarpininkavimas; kurjerių paslaugos (pranešimai ar prekės); laikraščių pristatymas; laivų gelbėjimas; laivų nuvilkimas nuo seklumos; laivų pakrovimas ar iškrovimas; laivų tarpininkavimas; ledlaužių paslaugos; lenktyninių automobilių nuoma; ligonių vežiojimo kėdžių nuoma; narų aprangos nuoma; narų varpų nuoma; nuskendusio turto gelbėjimas; orlaivių nuoma; orlaivių variklių nuoma; oro transportas; pagalba sugedus transporto priemonei (vilkimas); palydovų paleidimas kitiems; pašto frankavimas; perkraustymo paslaugos; pervežimų lichteriais paslaugos; pilotavimas; pranešimų pristatymas (laiškų, telegramų); prekių pakavimas; prekių pristatymas; prekių pristatymas paštu; prekių saugojimas; prekių vyniojimas; sandėlių konteinerių nuoma; sandėlių nuoma; sanitarinis transportas; saugus vertybių gabenimas; siuntinių pristatymas; šaldiklių nuoma; šaldytuvų nuoma; šarvuotųjų automobilių transportas; šiukšlių išvežimas ir laikymas; šliuzo vartų valdymas; šliuzo vartų valdymas; taksi transportas; tramvajų transportas; tramvajų transportas; transporto gelbėjimas; transporto logistika; transporto priemonių nuoma; transporto priemonių stogo bagažinių nuoma; transporto tarpininkavimas; turistinių autobusų nuoma; turistų lydėjimas; turistų vežiojimas; turto gelbėjimas; upių transportas; užšaldyto maisto šaldytuvų nuoma; vairuotojo (samdomo) paslaugos; valčių nuoma; valčių sandėliavimas; vamzdynų transportas; vandens paskirstymas; vandens tiekimas; vandens transportas; vežimas kinkomuoju transportu; vežimo užsakymas; vežiojimų užsakymas; vietų užsakymas (kelionėms); vilkimas.

(111) **68853**
(151) 2014 05 26
(210) 2013 1309
(220) 2013 07 29
(181) 2023 07 29
(732) TOMAS JASIUKĖNAS, Topolių al. 6-23, LT-35169 Panevėžys, LT
(540)

Tomo aviliai

(511)
20 aviliai, mediniai avilių rėmai, avilių koriai.

(111) **68854**
(151) 2014 05 26
(210) 2013 1311
(220) 2013 07 29
(181) 2023 07 29
(732) UAB „4FINANCE“, Jonavos g. 254A, LT-44132 Kaunas, LT
(540)



(531) 2.9, 5.1, 26.4, 29.1
(591) oranžinė, rausva, balta, pilka.
(511)
36 finansinė parama.

(111) **68855**
(151) 2014 05 26
(210) 2013 1327
(220) 2013 08 02
(181) 2023 08 02
(732) UAB „PANEVĖŽIO BURNOS CHIRURGIJOS CENTRAS“, Nemuno g. 15-3, LT-35001 Panevėžys, LT
(540)



(531) 2.9, 14.3, 27.3
(511)
44 medicinos paslaugos; medicinos klinikų paslaugos; odontologijos paslaugos; plastinė chirurgija.

---

(111) **68856**
(151) 2014 05 26
(210) 2013 1328
(220) 2013 08 02
(181) 2023 08 02
(732) UAB „PANEVĖŽIO BURNOS CHIRURGIJOS CENTRAS“, Nemuno g. 15-3, LT-35001 Panevėžys, LT
(540)



(531) 2.9, 14.3, 27.3
(511)
44 medicinos paslaugos; medicinos klinikų paslaugos; odontologijos paslaugos; plastinė chirurgija.

---

(111) **68857**
(151) 2014 05 26
(210) 2013 1421
(220) 2013 08 20
(181) 2023 08 20
(732) UAB „LONITAS“, Vasario 16-osios g. 60, LT-55164 Jonava, LT
(540)



(531) 26.1, 29.1
(591) juoda, balta, žalia.
(511)
43 kavinės; restoranai; savitarnos restoranai; kavos barai; barų paslaugos.

---

(111) **68858**
(151) 2014 05 26
(210) 2013 1454
(220) 2013 08 27
(181) 2023 08 27
(732) UAB „VIPROTEKAS“, Dubysos g. 31, LT-91181 Klaipėda, LT
(740) Darius Šeškevičius, Noragiškių g. 108, LT-01001, Vilnius, LT
(540)



(531) 26.3, 26.4, 27.1

(511)

36 draudimas; finansinės operacijos; piniginės operacijos; nekilnojamojo turto operacijos; anglies dioksido kreditų pardavimo tarpininkavimas; antikvarinių daiktų įvertinimas; atsiskaitymų ne grynaisiais pinigais sistema (kliringas); banko operacijos; biržos kursų kitimo informacija; biržos maklerių paslaugos; būsto agentūros (butai); butų nuoma; čekių patikrinimas; dalimis padengiamos paskolos; daugiabučių namų valdymas; debeto kortelių paslaugos; draudimas nuo gaisro; draudimas nuo nelaimingų atsitikimų; draudimo informacija; draudimo konsultacijos; draudimo rizikos vertintojų (aktuarų) paslaugos; draudimo tarpininkavimas (draudimo makleriai); elektroninės banko operacijos; elektroninis lėšų pervedimas; elektroninis pinigų pervedimas; faktoringas; finansavimo paslaugos; finansinė informacija; finansinė parama; finansinės analizės; finansinės konsultacijos; finansinės veiklos vadyba; finansinis įvertinimas (draudimo, banko operacijų, nekilnojamojo turto); finansinis įvertinimas (ekspertizė); finansinis įvertinimas stačio miško; finansinis vilnų įvertinimas; garantijos; gyvenamųjų patalpų nuoma; gyvybės draudimas; hipotekos paskolos; investicijų fondai; išperkamosios nuomos finansavimas; jūrinis draudimas; juvelyrinių dirbinių (brangenybių) įvertinimas; juvelyrinių dirbinių įvertinimas; kapitalo investavimas; kelioninių čekių išleidimas; kontorų nuoma (nekilnojamas turtas); kredito agentūros; kredito kortelių išleidimas; kredito kortelių paslaugos; labdaros fondų lėšų rinkimas; laidavimo įsipareigojimai; laidavimo paslaugos; lėšų investavimas; meno kūrinių įvertinimas; muitinės tarpininkų veikla (muitinės makleriai); nekilnojamojo turto agentūros; nekilnojamojo turto įvertinimas; nekilnojamojo turto nuoma; nekilnojamojo turto nuomos agentūros; nekilnojamojo turto tarpininkų veikla (nekilnojamojo turto makleriai); nekilnojamojo turto valdymas; numizmatinis įvertinimas; nuompinigių rinkimas; palūkanavimas (lombardų veikla); paskolos (finansinės); pašto ženklų įvertinimas; patikėtinis (turto); patikėtinių veikla; pensijų mokėjimo paslaugos; pinigų keitimas; pinigų rinkliavų rengimas; pirkimo išsimokėtinai finansavimas; remonto įkainių įvertinimas (finansinis įvertinimas); rentos rinkimas; saugojimas seifuose; savišalpos fondo paslaugos; skolinimas už vertybinius popierius; skolinimosi patarėjų paslaugos; skolų inkasavimo agentūros; sveikatos draudimas; tarpininkavimas (maklerių veikla); tarpuskaitos namai (finansiniai); taupomųjų bankų paslaugos; ūkių nuoma; verslo likvidavimo paslaugos (finansinės); vertybinių popierių išleidimas; vertybinių popierių supirkimo ir pardavimo tarpininkavimas (vertybinių popierių makleriai); vertybių saugojimas.

37 statyba; taisymas (remontas); įtaisymo ir įrengimo paslaugos; akmenų mūrijimas; alavavimas (pakartotinis); antikorozinis apdorojimas; antikorozinis transporto priemonių apdorojimas; apsauginių signalizacijų įrengimas ir taisymas; asfaltavimas; automobilių plovimas; automobilių techninė priežiūra ir taisymas; avalynės taisymas; baldų apmušalų taisymas; baldų apmušimas; baldų priežiūra; baldų restauravimas; baltinių lyginimas; baltinių skalbimas; barstymas smėliu; baseinų priežiūra; biuro įrangos įtaisymas, taisymas ir priežiūra; buldozerių nuoma; dailidžių paslaugos; degiklių taisymas ir techninė priežiūra; dezinfekavimas; dirbtinio sniego dangos darymo paslaugos; drabužių garinis lyginimas; drabužių taisymas; drabužių valymas; drabužių atnaujinimas; drenažo siurblių nuoma; drėkinimo įrenginių įtaisymas ir taisymas; dūmtraukių valymas; durų ir langų įstatymas; ekskavatorių nuoma; elektros prietaisų įtaisymas ir taisymas; fabrikų statyba; fotografijos aparatų taisymas; gatvių valymas; giliųjų naftos ar dujų gręžinių gręžimas; graužikų naikinimas; gręžinių gręžimas; hidroizoliavimas (pastatų); iškabų dažymas ar taisymas; kailių priežiūra, valymas ir taisymas; karjerų naudojimo paslaugos; kasyba; katilų valymas ir taisymas; kelių šlavimo mašinų nuoma; kelių tiesimas; keltuvų įrengimas ir taisymas; kenkėjų naikinimas (ne žemės ūkyje); kino projektorių taisymas ir techninė priežiūra; kniedijimas; kompiuterių aparatūros įtaisymas, taisymas ir techninė priežiūra; kranų nuoma (statybos įrenginiai); krosnių, židinių įrengimas ir taisymas; laikrodžių taisymas; laivų statyba; lakavimas; langų valymas; lėktuvų priežiūra ir taisymas; liftų įrengimas ir taisymas; mašinų ir mechanizmų montavimas, techninė priežiūra ir taisymas; meno kūrinių restauravimas; mugių prekystalių ir parduotuvių statyba; muzikos instrumentų restauravimas; naftotiekių tiesimas ir priežiūra; namų nugriovimas; odos gaminių valymas, taisymas ir priežiūra; oro kondicionavimo aparatų įtaisymas ir taisymas; padangų protektorių atnaujinimas; padangų vulkanizavimas (taisymas); pagalba sugedus transporto priemonei (taisymas); pastatų izoliavimas; pastatų sandarinimas; pastatų valymas (iš išorės); pastatų valymas (iš vidaus); pastolių rinkimas (statybinių); peilių galandimas; plytų mūrijimas; povandeninės statybos; povandeninis taisymas; priešgaisrinių signalizacijų įrengimas ir taisymas; raštuotų audinių valymas; sandėlių statymas ir remontas; santechnikos darbai; saulės skėčių taisymas; sausasis valymas; seifų (kambarių) taisymas ir techninė priežiūra; seifų taisymas ir techninė priežiūra; sienų apmušimas; sienų tapetavimas; siurblių taisymas; skalbimas; skalbimas ir lyginimas; skėčių taisymas; spausdintuvų kasečių pildymas; spynų taisymas; stalių darbai (taisymas); statybos informacija; statybos įrenginių nuoma; statybos konsultacijos; statybų priežiūra; stogo dengimas; sudilusių ar iš dalies išardytų mašinų ir mechanizmų atnaujinimas; sudilusių ar iš dalies išardytų variklių atnaujinimas; šaldymo įrangos įtaisymas ir taisymas; šildymo įrangos įtaisymas ir taisymas; šlifavimas pemza; taisyklų informacija; taisymas po vandeniu; telefonų įrengimas ir taisymas; tinkavimas; transporto priemonių plovimas; transporto priemonių poliravimas; transporto priemonių techninė priežiūra;

transporto priemonių techninės priežiūros stotys (papildymas degalais ir remontas); transporto priemonių valymas; transporto priemonių sutepimas; transporto priemonių tepimas; trukdžių slopinimas (elektriniuose aparatuose); uostų statyba; valymo mašinų nuoma; vandens užtvarų statyba (pylimai, bangolaužiai); vidaus ir išorės dažymas; virtuvės įrangos įtaisymas.

---

(111) **68859**
(151) 2014 05 26
(210) 2013 1467
(220) 2013 08 28
(181) 2023 08 28
(732) UAB „VERSLO ŽINIOS“, J. Jasinskio g. 16A, LT-01112 Vilnius, LT
(740) Marija Lenkutienė, 6, Patentinių paslaugų centras, UAB, J.Basanavičiaus g. 11/1, LT-03108 Vilnius, LT
(540)



(531) 26.1, 27.5, 29.1
(591) raudona, balta.
(511)
35 ekonominis prognozavimas; komercinė informacija ir patarimai vartotojams (konsultacijų teikimas); informacijos rinkimas kompiuterinėse duomenų bazėse; informacijos sisteminimas kompiuterinėse duomenų bazėse; mugių rengimas (komercijos ar reklamos reikmėms); parodų rengimas komercijos ar reklamos reikmėms; personalo komplektavimas; personalo vadybos konsultacijos; komercijos ar pramonės vadybos pagalba; psichologinis testavimas personalo parinkimo reikmėms; reklama; reklaminių tekstų skelbimas; reklamos vietų nuoma; rinkodara; rinkos nagrinėjimas; rinkotyra; statistinių duomenų rinkimas; telerinkodaros paslaugos; vadybos patarėjų paslaugos; verslo efektyvumo (veiksmingumo) specialistų paslaugos; verslo informacija; verslo nagrinėjimas; verslo operacijų įvertinimas; verslo organizavimo konsultacijos; verslo tyrimai; verslo vadybos konsultacijos; viešas reklamavimas; viešasis elektroninis reklamavimas kompiuterių tinkle; visuomenės informavimas.
41 elektroninė darbalaukinė leidyba; fotografavimas; fotoreportažų rengimas; knygų leidyba; pramoginių ar mokomųjų konkursų rengimas; mokymas; kultūros ar mokomųjų parodų rengimas; elektroninių publikacijų tiesioginis pateikimas per kompiuterių tinklą (ne parsisiunčiamųjų); pramoginių rodinių (šou) kūrimas; profesijos pasirinkimo konsultacijos; elektroninių knygų ir žurnalų tiesioginis publikavimas; radijo ir televizijos programų kūrimas; kolokviumų rengimas ir vedimas; konferencijų rengimas ir vedimas; kongresų rengimas ir vedimas; seminarų rengimas ir vedimas; simpoziumų rengimas ir vedimas; reporterių paslaugos; tekstų skelbimas (išskyrus reklaminius); tiesioginių laidų rengimas; vertimai.

---

(111) **68860**
(151) 2014 05 26
(210) 2013 1468
(220) 2013 08 28
(181) 2023 08 28
(732) UAB „VERSLO ŽINIOS“, J. Jasinskio g. 16A, LT-01112 Vilnius, LT
(740) Marija Lenkutienė, 6, Patentinių paslaugų centras, UAB, J.Basanavičiaus g. 11/1, LT-03108 Vilnius, LT
(540)



(531) 26.1, 27.5, 29.1
(591) mėlyna, balta.
(511)
35 ekonominis prognozavimas; komercinė informacija ir patarimai vartotojams (konsultacijų teikimas); informacijos rinkimas kompiuterinėse duomenų bazėse; informacijos sisteminimas kompiuterinėse duomenų bazėse; mugių rengimas (komercijos ar reklamos reikmėms); parodų rengimas komercijos ar reklamos reikmėms; personalo komplektavimas; personalo vadybos konsultacijos; komercijos ar pramonės vadybos pagalba; psichologinis testavimas

personalo parinkimo reikmėms; reklama; reklaminių tekstų skelbimas; reklamos vietų nuoma; rinkodara; rinkos nagrinėjimas; rinkotyra; statistinių duomenų rinkimas; telerinkodaros paslaugos; vadybos patarėjų paslaugos; verslo efektyvumo (veiksmingumo) specialistų paslaugos; verslo informacija; verslo nagrinėjimas; verslo operacijų įvertinimas; verslo organizavimo konsultacijos; verslo tyrimai; verslo vadybos konsultacijos; viešas reklamavimas; viešasis elektroninis reklamavimas kompiuterių tinkle; visuomenės informavimas.

41 elektroninė darbalaukinė leidyba; fotografavimas; fotoreportažų rengimas; knygų leidyba; pramoginių ar mokomųjų konkursų rengimas; mokymas; kultūros ar mokomųjų parodų rengimas; elektroninių publikacijų tiesioginis pateikimas per kompiuterių tinklą (ne parsisiunčiamųjų); pramoginių rodinių (šou) kūrimas; profesijos pasirinkimo konsultacijos; elektroninių knygų ir žurnalų tiesioginis publikavimas; radijo ir televizijos programų kūrimas; kolokviumų rengimas ir vedimas; konferencijų rengimas ir vedimas; kongresų rengimas ir vedimas; seminarų rengimas ir vedimas; simpoziumų rengimas ir vedimas; reporterių paslaugos; tekstų skelbimas (išskyrus reklaminius); tiesioginių laidų rengimas; vertimai.

---

(111) **68861**
(151) 2014 05 26
(210) 2013 1469
(220) 2013 08 28
(181) 2023 08 28
(732) UAB „VERSLO ŽINIOS“, J. Jasinskio g. 16A, LT-01112 Vilnius, LT
(740) Marija Lenkutienė, 6, Patentinių paslaugų centras, UAB, J.Basanavičiaus g. 11/1, LT-03108 Vilnius, LT
(540)



(531) 26.4, 27.5, 29.1
(591) raudona, juoda, balta.
(511)

35 ekonominis prognozavimas; komercinė informacija ir patarimai vartotojams (konsultacijų teikimas); informacijos rinkimas kompiuterinėse duomenų bazėse; informacijos sisteminimas kompiuterinėse duomenų bazėse; mugių rengimas (komercijos ar reklamos reikmėms); parodų rengimas komercijos ar reklamos reikmėms; personalo komplektavimas; personalo vadybos konsultacijos; komercijos ar pramonės vadybos pagalba; psichologinis testavimas personalo parinkimo reikmėms; reklama; reklaminių tekstų skelbimas; reklamos vietų nuoma; rinkodara; rinkos nagrinėjimas; rinkotyra; statistinių duomenų rinkimas; telerinkodaros paslaugos; vadybos patarėjų paslaugos; verslo efektyvumo (veiksmingumo) specialistų paslaugos; verslo informacija; verslo nagrinėjimas; verslo operacijų įvertinimas; verslo organizavimo konsultacijos; verslo tyrimai; verslo vadybos konsultacijos; viešas reklamavimas; viešasis elektroninis reklamavimas kompiuterių tinkle; visuomenės informavimas.

41 elektroninė darbalaukinė leidyba; fotografavimas; fotoreportažų rengimas; knygų leidyba; pramoginių ar mokomųjų konkursų rengimas; mokymas; kultūros ar mokomųjų parodų rengimas; elektroninių publikacijų tiesioginis pateikimas per kompiuterių tinklą (ne parsisiunčiamųjų); pramoginių rodinių (šou) kūrimas; profesijos pasirinkimo konsultacijos; elektroninių knygų ir žurnalų tiesioginis publikavimas; radijo ir televizijos programų kūrimas; kolokviumų rengimas ir vedimas; konferencijų rengimas ir vedimas; kongresų rengimas ir vedimas; seminarų rengimas ir vedimas; simpoziumų rengimas ir vedimas; reporterių paslaugos; tekstų skelbimas (išskyrus reklaminius); tiesioginių laidų rengimas; vertimai.

---

(111) **68862**
(151) 2014 05 26
(210) 2013 1470
(220) 2013 08 28
(181) 2023 08 28
(732) UAB „VERSLO ŽINIOS“, J. Jasinskio g. 16A, LT-01112 Vilnius, LT
(740) Marija Lenkutienė, 6, Patentinių paslaugų centras, UAB, J.Basanavičiaus g. 11/1, LT-03108 Vilnius, LT
(540)



(531) 26.1, 27.5, 29.1
(591) šviesiai rusva, ruda, balta.
(511)

35 ekonominis prognozavimas; komercinė informacija ir patarimai vartotojams (konsultacijų teikimas);

informacijos rinkimas kompiuterinėse duomenų bazėse; informacijos sisteminimas kompiuterinėse duomenų bazėse; mugių rengimas (komercijos ar reklamos reikmėms); parodų rengimas komercijos ar reklamos reikmėms; personalo komplektavimas; personalo vadybos konsultacijos; komercijos ar pramonės vadybos pagalba; psichologinis testavimas personalo parinkimo reikmėms; reklama; reklaminių tekstų skelbimas; reklamos vietų nuoma; rinkodara; rinkos nagrinėjimas; rinkotyra; statistinių duomenų rinkimas; telerinkodaros paslaugos; vadybos patarėjų paslaugos; verslo efektyvumo (veiksmingumo) specialistų paslaugos; verslo informacija; verslo nagrinėjimas; verslo operacijų įvertinimas; verslo organizavimo konsultacijos; verslo tyrimai; verslo vadybos konsultacijos; viešas reklamavimas; viešasis elektroninis reklamavimas kompiuterių tinkle; visuomenės informavimas.

41 elektroninė darbalaukinė leidyba; fotografavimas; fotoreportažų rengimas; knygų leidyba; pramoginių ar mokomųjų konkursų rengimas; mokymas; kultūros ar mokomųjų parodų rengimas; elektroninių publikacijų tiesioginis pateikimas per kompiuterių tinklą (ne parsisiunčiamųjų); pramoginių rodinių (šou) kūrimas; profesijos pasirinkimo konsultacijos; elektroninių knygų ir žurnalų tiesioginis publikavimas; radijo ir televizijos programų kūrimas; kolokviumų rengimas ir vedimas; konferencijų rengimas ir vedimas; kongresų rengimas ir vedimas; seminarų rengimas ir vedimas; simpoziumų rengimas ir vedimas; reporterių paslaugos; tekstų skelbimas (išskyrus reklaminius); tiesioginių laidų rengimas; vertimai.

---

(111) **68863**
(151) 2014 05 26
(210) 2013 1425
(220) 2013 08 21
(181) 2023 08 21
(732) LIETUVOS BANKAS, Gedimino pr.6, LT-01103 Vilnius, LT
(540)



(531) 24.17, 26.2, 26.11, 27.1, 29.1
(591) mėlyna, geltona, žalia, raudona.
(511)

1 chemijos produktai, naudojami pramonėje, mokslo reikmėms, fotografijoje, žemės ūkyje, sodininkystėje ir miškininkystėje; neapdirbtos sintetinės dervos ir plastikai; trąšos; ugnies gesinimo mišiniai; metalų grūdinimo ir litavimo preparatai; maisto produktų konservavimo cheminės medžiagos; rauginės medžiagos; klijai pramonės reikmėms; acetanhidridas (acto rūgšties anhidridas); acetatai (cheminės medžiagos); acetilceliuliozė (neapdorota); acetilenas; acetileno tetrachloridas; acetonas; acto rūgštis; aerozolių dujos; afišų klijai; agarai; akmens druska; akrilinės dervos (neapdorotos); aktinis; aktyvintosios anglys; akumuliatorių pakartotinio įkrovimo parūgštintas vanduo; akumuliatorių sulfatų šalinimo skysčiai; akumuliatorių tirpalai nuo putojimo; alaus konservantai; alaus skaidrinimo ir konservavimo medžiagos; alavo dichloridas; albuminas (gyvūninė arba augalinė žaliava); albumino popierius; aldehidai; alginatai (maisto pramonei); alginatai (pramonės reikmėms); aliejai (maisto konservavimo); aliejai (odų dirbimo); aliejai (odų rauginimo); aliejinis cementas (glaistas); aliejų atskyrimo chemikalai; aliejų cheminiai priedai; aliejų dispergatoriai; aliejų gryninimo chemikalai; aliejų skaidrinimo chemikalai; aliuminio acetatas; aliuminio alūnas; aliuminio chloridas; aliuminio hidroksidas; aliuminio jodidas; aliuminio oksidas; aliuminio silikatas; alkaloidai; alkoholis; alūnas; americis; amoniakas; amoniakas (bevandenis); amoniakatai; amonio aldehidas; amonio alūnas; amonio chloridas; amonio druskos; amonio hidroksidas; angliavandeniai; anglies rūgštis; anglies sulfidas; anglies tetrachloridas; anglis; anglis (filtrų); anglių skalsinimo preparatai; anhidridai (rūgščių anhidridai); antidetonatoriai (vidaus degimo varikliams); antifrizai; antiinkrustantai (medžiagos nuo apnašų); antistatikai (ne buities reikmėms); antranilo rūgštis; apdailos ir gruntavimo glitas (šlichtas); apdailos plytelių klijai; apnašų šalinimo preparatai; apnašų šalinimo preparatai (ne buities reikmėms); apretai (odų, išskyrus aliejus); apretai (tekstilės); apsauginės suvirinimo dujos; argonas; arsenas; arsenito rūgštis; astatas; atklijavimo ir atskyrimo preparatai; atklijavimo medžiagos (cheminiai krakmolo skystinimo preparatai); atklijavimo preparatai; atominių reaktorių kuras; atsparumą ugniai suteikiantys preparatai; audinių nelaidumo vandeniui chemikalai; audinių ryškinimo chemikalai; augalų augimo reguliavimo preparatai; aukso druskos; automobilių kėbulų glaistai; avalynės klijai; azotas; azoto kalkės (trąša); azoto monoksidas; azoto trąšos; bakteriniai preparatai (ne medicinos ir veterinarijos reikmėms); bakteriologiniai acetifikavimo preparatai; bakteriologiniai preparatai (ne medicinos ir veterinarijos reikmėms); balinančiosios žemės (tekstilės pramonei); baltymai (gyvūniniai) (žaliava); baltymai (žaliava); bario junginiai; bario oksidas; bario sulfatas; baris; baritai; barito popierius; baterijų pakartotinio įkrovimo

parūgštintas vanduo; baterijų tirpalai nuo putojimo; bazės (cheminiai preparatai); bėgančias kojinių akis sulaikančios medžiagos; bentonitas; benzeno dariniai; benzeno eilės rūgštys; benzoinė rūgštis; berklis; betono konservantai (išskyrus dažus ir aliejus); betono putinimo cheminės medžiagos; betono rišamosios medžiagos; biocheminiai katalizatoriai; biologiniai preparatai (ne medicinos ir veterinarijos reikmėms); biologinių audinių kultūros (ne medicinos ar veterinarijos reikmėms); bismutas; bismuto bazinis galatas; bismuto nitritas (chemijos reikmėms); blyksčių lempų preparatai; blukikliai (pramonės reikmėms); blukinimo preparatai (blukikliai) (pramonės reikmėms); boksitai; boraksas (borato rūgštys); boro rūgštis (pramonės reikmėms); branduolinių reaktorių lėtikliai; bromas (chemijos reikmėms); bulvių krakmolas (pramonės reikmėms); celiuliozė; celiuliozės dariniai (cheminės medžiagos); celiuliozės esteriai (pramonės reikmėms); celiuliozės eteriai (pramonės reikmėms); cemento atsparumo vandeniui preparatai (išskyrus dažus); cemento konservantai (išskyrus dažus ir aliejus); ceris; cezis; chemikalai nuo audinių dėmėjimosi; cheminės audinių įmirkymo (impregnavimo) medžiagos; cheminės laboratorinės analizės medžiagos (ne medicinos ar veterinarijos reikmėms); cheminės medžiagos (pramonės reikmėms); cheminės medžiagos miškų ūkiui (išskyrus fungicidus, herbicidus, insekticidus ir paraziticidus); cheminės medžiagos nuo kondensacijos; cheminės medžiagos žemės ūkiui (išskyrus fungicidus, herbicidus, insekticidus ir paraziticidus); cheminės odų įmirkymo (impregnavimo) medžiagos; cheminiai aliejų priedai; cheminiai kondensaciniai preparatai; cheminiai preparatai mokslo reikmėms (ne medicinos ar veterinarijos reikmėms); cheminiai preparatai nuo kviečių ligų (kūlių); cheminiai preparatai nuo langų stiklų dulsvėjimo; cheminiai preparatai nuo pelėsių; cheminiai preparatai nuo vynmedžių ligų; cheminiai reagentai (ne medicinos ar veterinarijos reikmėms); cheminiai tvirtikliai (gumos); cheminiai tvirtikliai (popieriaus); chirurginių tvarsčių lipniosios medžiagos; chloras; chloratai; chloridai; chloridо rūgštis (druskos rūgštis); chlorkalkės; cholio rūgštis; chromatai; chromato rūgštis; chromo (III) druskos; chromo alūnas; chromo druskos; chromo oksidas; cianidai; ciano druskos (cianidai); cianotipijos tirpalai; cimenas; cinkavimo preparatai; cinkavimo tirpalai; cirkonio dioksidas; citrinų rūgštis (pramonės reikmėms); dalieji cheminiai elementai; daliosios medžiagos (branduolinei energijai gauti); daržovių dygimo lėtikliai; dažų gamybos cheminiai preparatai; defoliantai; deguonis; dehidratacijos preparatai (pramonės reikmėms); dekstrino glitas; detergentai (gamybos reikmėms); diagnostiniai preparatai (ne medicinos ar veterinarijos reikmėms); diastazė (amilazė) (pramonės reikmėms); diatomitas; diatomitas (kizelgūras); diazotipinis popierius; diazoto monoksidas; dietileteris; dimetileteris (metilo eteris); dirbtiniai saldikliai (cheminiai preparatai); dirvožemio tręšimo preparatai; dirvožemis; dirvožemis (augalams); disprozis; distiliuotas vanduo; ditionitai; dolomitas (pramonės reikmėms); drėkinimo (vilgymo) preparatai (balinimo reikmėms); drėkinimo (vilgymo) preparatai (dažymo reikmėms); drėkinimo (vilgymo) preparatai (tekstilės pramonės reikmėms); drėkinimo preparatai (tekstilės pramonės reikmėms); drumstikliai (emalio ar stiklo); druska (ne maisto produktų konservavimo reikmėms); druska (nevalyta); druskos (pramonės reikmėms); druskos (cheminiai junginiai); druskos (trąšos); druskos rūgštis (vandenilio chlorido rūgštis); dujų valymo preparatai; dūmtraukių valikliai (cheminės medžiagos); durpės (trąša); durpių puodeliai (daržininkystės reikmėms); elektroforeziniai geliai (ne medicinos ir ne veterinarijos reikmėms); emalių dažymo cheminės medžiagos; emalių drumstikliai; emalių gamybos cheminiai preparatai (išskyrus pigmentus); emalių ir stiklo dažiosios medžiagos; emulsikliai; epoksidinės dervos (neapdorotos); erbis; ėsdinimo preparatai (metalų); esteriai; etanas; eteriai; etilo alkoholis; etilo eteris; europis; farmacijos preparatų konservantai; fenolis (pramonės reikmėms); fermentai (chemijos reikmėms); fermentai (maisto pramonei); fermentai (pramonės reikmėms); fermentų preparatai (maisto pramonei); fermentų preparatai (pramonės reikmėms); fermis; ferocianidai; ferotipinės fotografinės plokštelės; fiksavimo tirpalai (fotografijai); fiksažas (fotografijai); filtravimo medžiagos (augalinės); filtravimo medžiagos (cheminiai preparatai); filtravimo medžiagos (mineralinės); filtravimo medžiagos (neapdoroti plastikai); filtravimo preparatai (gėrimų pramonei); filtravimo terpės (susmulkintos keraminės medžiagos); flokuliantai; fluoras; fluoro junginiai; fosfatai (trąšos); fosfato rūgštys; fosfolipidai; fosforas; fotografijos cheminiai preparatai; fotografijos redukavimo reagentai; fotografinės emulsijos; fotografinės plokštelės (jautrios šviesai); fotografiniai jautrikliai (sensibilizatoriai); fotografiniai ryškalai; fotografinis popierius; fotometrinis popierius; francis; fungicidų cheminiai priedai; gadolinis; gailusis šarmas; galato rūgštis (rašalui gaminti); galis; galvaninių baterijų druskos; gambyras; geležies druskos; gėlių konservantai; geteriai (chemiškai aktyvios medžiagos); gyvsidabrio druskos; gyvsidabrio oksidas; gyvsidabris; gyvulinės anglys; gyvūninės anglys; gyvūninių anglių preparatai; gliceridai; glicerolis (pramonės reikmėms); glikolio eteris; glikolis; glitavimo preparatai; glitimas (maisto pramonei); glitimas (ne kanceliarijos arba buities reikmėms); glitimas (pramonės reikmėms); gliukozė (maisto pramonei); gliukozė (pramonės reikmėms); gliukozidai; grafitas (pramonės reikmėms); gramofono plokštelių atnaujinimo preparatai; gramofono plokštelių gaminimo mišiniai; granuliuotas molis augalų auginimui hidroponiniu būdu (substratas); gręžimo skiediniai; gręžimo skiedinių cheminiai priedai; gryninimo (valymo) preparatai; grūdų apdorojimo šalutiniai produktai (pramonės reikmėms); guanas; gumiarabikas (pramonės reikmėms); gurjono balzamas (lakams gaminti); helis; hidratai; hidraulinių sistemų skysčiai; hidrazinas;

hidrochloratai; hidroponinės augalų terpės (žemės ūkio reikmėms); holmis; humusas (puvenos); humusas (puvenos) mulčiavimui; indikatorinis popierius (ne medicinos ar veterinarijos reikmėms); indikatorinis popierius (cheminis); insekticidų cheminiai priedai; iterbis; itris; izotopai (pramonės reikmėms); jautrintasis (sensibilizuotasis) fotografinis audinys; jautrintasis (sensibilizuotasis) popierius; jautrintosios (sensibilizuotosios) fotografinės plokštelės; jautrintosios (sensibilizuotosios) juostos (neeksponuotos); jautrintosios ofsetinės spaudos plokštelės; jautrintosios ofsetinės spaudos plokštės; javų apdorojimo šalutiniai produktai (pramonės reikmėms); jodas (chemijos reikmėms); jodas (pramonės reikmėms); jodato rūgštis; joduotieji baltymai; joduotosios druskos; jonitai (cheminės medžiagos); jūros dumbliai (trąša); jūros vanduo (pramonės reikmėms); kailių apretai (išskyrus aliejus); kailių išdirbimo preparatai; kainitas; kalcinuotoji soda; kalcio acetatas; kalcio cianamidas (trąša); kalcio druskos; kalcio karbidas; kalcio karbonatas; kalifornis; kalio bichromatas; kalio dioksalatas; kalio šarmas; kalis; kamieninės ląstelės (ne medicinos ar veterinarijos reikmėms); kamparas (pramonės reikmėms); kaolinas; kaolininis molis; karbidas; karbiurizatoriai (metalurgijos reikmėms); karbolineumas (augalų apsaugai); karbonatai; katalizatoriai; katechu; kaučiuko konservantai; kaulų anglys; kaustikas (pramonės reikmėms); kaustinė soda (natrio hidroksidas) (pramonės reikmėms); kazeinas (maisto pramonei); kazeinas (pramonės reikmėms); keramikos glazūros; keraminės sukepančiosios kompozicijos (granulės ir milteliai); ketonai; kino juostos (jautrintosios, bet neeksponuotos); kiuris; klijai (pramonės reikmėms); klijai (augaliniai) (ne raštinės ar buities reikmėms); klijai paukščiams gaudyti; klijai sudužusiems daiktams klijuoti; klijų šalinimo preparatai; klinčių kietikliai; kobalto oksidas (pramonės reikmėms); kolodijus; kompostas; konservavimo druska (ne maisto produktams); koroziniai preparatai; krakmolas (pramonės reikmėms); krakmolo glitas (šlichtas, cheminiai preparatai); krakmolo kleisteris (klijai) (ne kanceliarijos ar buities reikmėms); krakmolo skystinimo chemikalai (atklijavimo medžiagos); kraujo anglys; kreozotas (chemijos reikmėms); kriogenų preparatai; kriptonas; krotono aldehidas; ksenonas; kuras (atominių reaktorių); kuro skalsinimo preparatai; kvebrachas (pramonės reikmėms); laboratorinės analizės preparatai (ne medicinos ar veterinarijos reikmėms); lakmuso popierius; lako pašalinimo medžiagos; laktozė (maisto pramonei); laktozė (pramonės reikmėms); laktozė (žaliava); lakusis šarmas (amoniakas) (pramonės reikmėms); lakų tirpikliai; langų glaistas; lantanas; lecitinas (maisto pramonei); lecitinas (pramonės reikmėms); lecitinas (žaliava); lempų suodžiai (pramonės reikmėms); lengvųjų automobilių kėbulų glaistai; ličio oksidas; liejimo formų gaminimo mišiniai; liejimo formų rišamosios medžiagos; liejinių atskyrimo preparatai; liejinių formavimo smėlis; lipnieji chirurginių tvarsčių preparatai; lipniosios medžiagos (pramonės reikmėms); litavimo chemikalai; litavimo fliusai; litavimo kietaisiais lydmetaliais fliusai; litavimo kietaisiais lydmetaliais preparatai; litis; liutecis; magnetinis skystis (pramonės reikmėms); magnezitas; magnio chloridas; magnio karbonatas; manganatai; mangano dioksidas; mangrovės žievės (pramonės reikmėms); medienos pulpa (medienos masė); medžio actas (piroligninė rūgštis); medžio spiritas (metanolis); medžio spirito distiliacijos produktai; medžių aprišimo lipnieji preparatai; medžių plyšių glaistai (miškininkystės reikmėms); medžių skiepijimo lipnieji preparatai; medžių skiepijimo vaškas; mėsos minkštikliai (pramonės reikmėms); mėsos rūkymo cheminiai preparatai; metaloidai; metalų atkaitinimo preparatai; metalų dažymo druskos; metalų legiravimo cheminiai preparatai; metalų mineralai; metanas; metilbenzenas; mikroelementų cheminiai preparatai (augalams); mikroorganizmų kultūros (ne medicinos ir veterinarijos reikmėms); mikroorganizmų preparatai (ne medicinos ir veterinarijos reikmėms); miltai (pramonės reikmėms); minkštikliai (pramonės reikmėms); mirkalai (tabako aromatizavimo); muilas (metalinis) (pramonės reikmėms); mūro apsauginės medžiagos (išskyrus dažus ir aliejus); mūro hidroizoliacijos preparatai (išskyrus dažus); naftalenas; naftos dispergatoriai; natrio bichromatas; natrio druskos (cheminiai preparatai); natrio hidrokarbonatas (chemijos reikmėms); natrio hipochloritas; natrio perboratas; natris; neodimis; neonas; neorganinės rūgštys; neptūnis; nitratai; nitratinis popierius; nitrato rūgštis (azoto rūgštis); nuodingųjų dujų neutralizavimo preparatai; odų apdailos chemikalai; odų atnaujinimo chemikalai; odų dervos (mastikos); odų išdirbimo preparatai; odų klijai; odų mastika; odų minkštikliai; odų nelaidumo vandeniui chemikalai; odų ruošimo aliejai; oksalatai; oksalo (rūgštynių) rūgštis; oksidatoriai (variklių degalų cheminiai priedai); oleino rūgštis; olivinas (cheminė medžiaga); organinės balinimo medžiagos; ortosulfobenzoinės rūgšties imidas; padangų kamerų taisymo mišiniai; padangų mastikos; padangų taisymo mišiniai; paladžio chloridas; pavarų dėžės skystis; paviršinio aktyvumo agentai; paviršinio aktyvumo cheminiai agentai; pektinas (maisto pramonei); pektinas (pramonės reikmėms); pektinas (fotografijai); pentilo acetatas; pentilo alkoholis; perchloratai; perkarbonatai; peroksosulfato rūgštis; persulfatai; pieno fermentai (chemijos reikmėms); pieno fermentai (maisto pramonei); pieno fermentai (pramonės reikmėms); pieno rūgštis; pigmentų gamybos cheminiai preparatai; pikro rūgštis; pirogalolis; piroligninė rūgštis (medžio actas); plastifikatoriai; plastikai (neapdoroti); plastikų dispersijos; plastizoliai; plaunamieji benzino priedai; plieno glotniojo apdirbimo preparatai; plytelių, koklių, čerpių apsauginės medžiagos (išskyrus dažus ir aliejus); plytų mūro apsauginės dangos (išskyrus dažus ir aliejus); plutonis; pneumatinių padangų klijai; polonis; popieriaus pulpa (popieriaus masė); popierinių apmušalų klijai; popierius

(nusispalvinantis) (fotografijai); potašas (kalio karbonatas); prazeodimis; preparatai nuo lešių dulsvėjimo; preparatai nuo stiklo dulsvėjimo; preparatai nuo variklių aušalų užvirimo; prometis; protaktinis; radiatorių plovimo chemikalai; radioaktyvieji elementai (mokslo reikmėms); radis (mokslo reikmėms); radonas; rašaliniai riešutėliai; rauginė mediena; rauginės žievės; renis; rentgeno filmai (jautrintieji, bet neeksponuoti); retųjų žemių elementai (lantanidai); retųjų žemių metalų druskos; riebalų atskyrimo preparatai; riebalų balikliai; riebalų rūgštys; riebalų šalinimo preparatai (gamybos reikmėms); rubidis; rūgšties gavimo bakteriologiniai preparatai; rūgštims atsparūs cheminiai mišiniai; rūgštynių druska (kalio vandenilio oksalatas); rūgštys; sacharinas; salicilo rūgštis; salietra; salyklo baltymai; samaris; sausasis ledas (anglies dvideginis); sebato rūgštis; sėklų konservavimo medžiagos; selenas; sidabro druskų tirpalai (sidabravimui); sidabro nitratas; sienų apmušalų atklijavimo preparatai; sienų apmušalų klijai; sienų plytelių klijai; siera; sieros milteliai (chemijos reikmėms); sieros rūgštis; silicis; silikatai; silikonai; sintetinės aliejų sugėrimo medžiagos; sintetinės dervos (neapdorotos); sintetinės dervos (neapdorotos); skaidrinimo preparatai; skandis; skiepijimo mastika (medžių); skystieji švitrų priedai; skruzdžių aldehidas (chemijos reikmėms); skruzdžių rūgštis; soda (bevandenė); sodinimo žemė; sodininkystės cheminės medžiagos (išskyrus fungicidus, insekticidus ir paraziticidus); spalvų paryškinimo chemikalai (pramonės reikmėms); sriegimo mišiniai (tepimo ir aušinimo); stabdžių skysčiai; stearino rūgštis; stibio oksidas; stibio sulfidas; stibis; stiklo dažymo cheminės medžiagos; stiklo drumstikliai; stiklo matinimo cheminės medžiagos; stroncis; sukietintos dujos (pramonės reikmėms); sulfatai; sulfatų šalinimo iš akumuliatorių skysčiai; sulfatų šalinimo iš baterijų skysčiai; sulfidai; sulfito rūgštis; sulfonrūgštys; sunkusis vanduo; suodžiai (pramonės ar žemės ūkio reikmėms); suodžiai (pramonės reikmėms); superfosfatai (trąšos); suvirinimo (metalų) chemikalai; šaldymo medžiagos; šaldymo preparatai; šarmai; šarminiai metalai; šarminių metalų druskos; šarminių metalų jodidai (pramonės reikmėms); šarminių žemių metalai; šlakas (trąša); špinelis (cheminiai preparatai); šviesoraščio audinys; šviesoraščio popierius; švino acetatas; švino arsenatas; švino oksidas; tabako aromatizavimo mišiniai (mirkalai); talis; talkas (magnio silikatas); taninai; tanino rūgštis; tanino rūgštis (taninas); tapijokų miltai (pramonės reikmėms); tauriųjų metalų druskos (pramonės reikmėms); technecis; techninės keramikos gamybos medžiagos; telūras; terbis; tetrachloridai; tiokarbamidas; tirpikliai (dervų, sakų); tirpusis stiklas; titanitas (sfenas); titano dioksidas (pramonės reikmėms); toluenas; tonavimo druskos (fotografijai); tonavimo tirpalai (fotografijai); toris; tragakantas (pramonės reikmėms); transporto priemonių variklių aušalai; tręšimo preparatai; tulis; uranas; urano nitratas; urano oksidas; vairo mechanizmo su stiprintuvu skysčiai; vaisių nokinimo hormonai; vandenilio fluoridas; vandenilio peroksidas; vandenilis; vandens gryninimo chemikalai; vandens minkštikliai; vandens minkštinimo preparatai; variklių degalų cheminiai priedai; variklių dekarbonizavimo (nuodegų šalinimo) chemikalai; vario sulfatas (vitriolis); vaško balikliai; vėlimo preparatai; vėlimo preparatai (tekstilės pramonei); vidaus degimo variklių antidetonatoriai; vilgymo preparatai (balinimo reikmėms); vilgymo preparatai (dažymo reikmėms); virimo greitinimo preparatai (pramonės reikmėms); viskozė; viteritas; vitriolis (vario sulfatas); vyndarystės baktericidai (cheminiai preparatai); vyno akmuo (kalio tartratas) (chemijos reikmėms); vyno akmuo (kalio tartratas) (maisto pramonei); vyno akmuo (kalio tartratas) (ne farmacijos reikmėms); vyno akmuo (kalio tartratas) (pramonės reikmėms); vyno fermentavimo cheminiai preparatai; vyno rūgštis; vyno skaidrikliai; vyno spiritas (etilo alkoholis); vynuogių misos skaidrinimo preparatai; volframato rūgštis; vulkanizavimo greitikliai; vulkanizavimo preparatai; žagreniai (rauginimo reikmėms); želatina (fotografijos reikmėms); želatina (pramonės reikmėms); žemės ūkio sėklų genai; žemės ūkio trąšos; žuvų klijai (ne raštinės, buities ar mitybos reikmėms); žuvų miltų trąšos.

2 dažai, politūros, lakai; antikorozinės medžiagos ir medieną nuo irimo saugančios medžiagos; dažymo medžiagos; beicai; neapdorotos gamtinės dervos; metalų folija ir milteliai dažytojams, dekoratoriams, spaustuvininkams ir dailininkams; akvarelinių dažų tvirtikliai (fiksatyvai); alaus dažai; aliejai (medienos konservavimui); aliuminio dažai; aliuminio milteliai (dažymui); alizarino dažikliai; anatai (dažiosios medžiagos); anatai (pigmentas); anilino dažikliai; antikorozinės alyvos; antikorozinės juostos; antikoroziniai aliejai; antikoroziniai preparatai; antikoroziniai tepalai; antikoroziniai tirštieji tepalai; asbesto dažai; asfalto lakas; augaliniai dažikliai; augalinių dažiklių ekstraktai; auksavimo medžiagos; auraminas; baktericidiniai dažai; baltalai (pigmentai arba dažai); baltinimo skiediniai; batų dažai; beicai (kandikai); bituminiai lakai; bronzos lakai; bronzos milteliai; bronzos milteliai (dažai); cinko oksidas (pigmentas); dangos (dažai); dažalai (dažai); dažikliai; dažiosios medžiagos; dažų džiovikliai (sikatyvai); dažų gruntai; dažų rišamosios medžiagos; dažų rišikliai; dažų skiedikliai; dažų tvirtikliai; derva; dujų suodžiai (pigmentas); elektrostatiniai milteliai (dažai) kopijavimo aparatams; emaliai (tapybai); emaliai (lakai); emaliniai dažai; fustinas (dažai); gėrimų dažai; gipso skiedinys; glazūros (dažai, lakai); gletas (švino monoksidas); graviravimo dažai; gumigutas (tapybai); indigas (dažiklis); juodieji lakai (asfalto); kailių dažai; kalkių pienas (baltinimui); Kanados balzamas; kanifolija; karamelė (maisto dažai); karbonilas (medienos konservantas); keramikos dažai; klijiniai dažai; kobalto oksidas (dažai); kopalas; kopalo lakas; košenilo karminas; kreozotas (medienai konservuoti); kurkuminas (dažai); lakų skiedikliai; likerių dažai; maisto

dažai; maisto dažikliai; mastika (natūrali derva); medienos apsauginės medžiagos; medienos apsaugos aliejai; medienos beicai (kandikai); medienos dangos (dažai); medienos dažai; medienos dažikliai; medienos dažiosios medžiagos; medienos konservantai; metalo folija (dažytojams, dekoratoriams, spaustuvininkams ir dailininkams); metalų apsauginiai preparatai; metalų milteliai (dažytojams, dekoratoriams, spaustuvininkams ir dailininkams); natūralios dervos (neapdorotos); neapaugantieji dažai; ochra (pigmentas); odų apdailos dažai; odų beicai (kandikai); odų dažai; odų dažus fiksuojančios medžiagos; oranžinis švino surikas; perklijuojami dažų lopai; pigmentai; preparatai nuo dulsvėjimo (metalams); preparatai nuo rūdžių (apsauginiai); raudonasis švino surikas; sakai; salyklo dažai; salyklo dažikliai; salyklo karamelė (maisto dažiklis); sandarakas; sidabravimo milteliai; sidabro emulsijos (pigmentai); sidabro folija (lakštinė); sidabro pasta; siena (pigmentas); spausdintuvų ir kopijavimo aparatų dažų kasetės (pripildytos); spaustuvinės pastos (dažai); spaustuviniai dažai; spaustuvinis rašalas; spaustuvinių dažų rinkiniai; suodžiai (dažikliai); suodžiai (pigmentas); surikas (trišvino tetraoksidas); sviesto dažai; šafranas (dažai); šelakas; švino baltalai; švino monoksidas; švino surikas (švino tetraoksidas); terpentinas (dažų skiediklis); titano dioksidas (pigmentas); tolio dangos (dažai); tvirtikliai (lakai); ugniai atsparūs dažai; važiuoklių apsauginės dangos; važiuoklių gruntavimo dangos; Velykų kiaušinių dažpopieris; žagreniai (lakų); ženklinimo dažai (gyvulių).

3 balinimo preparatai ir kitos skalbimo medžiagos; valymo, poliravimo, šveitimo ir švitrinamojo apdirbimo preparatai; muilas; parfumerija, eteriniai aliejai, kosmetika, plaukų losjonai; dantų milteliai ir pastos; alavijų preparatai (kosmetikos reikmėms); aliejai (kosmetikos reikmėms); aliejai (parfumerijai ir kvepalams); aliejai (tualeto reikmėms); aliejai (valymo reikmėms); alūno akmenėliai (sutraukiamosios priemonės); ambra (parfumerija); amoniakinis vanduo (lakusis šarmas) (ploviklis); antakių kosmetikos priemonės; antakių pieštukai; antistatiniai preparatai (namų ūkio reikmėms); apsaugos nuo saulės preparatai; aromatinės gėrimų medžiagos (eteriniai aliejai); aromatinės kepinių medžiagos (eteriniai aliejai); aromatinės medžiagos (eteriniai aliejai); aromatinis medis; aromatinis vanduo; atspaudžiamieji paveikslėliai (kosmetikos reikmėms); audinių minkštikliai (skalbimo reikmėms); augalų lapų blizgikliai; automobilių priekinių stiklų valymo skysčiai; baldų ir grindų poliravimo medžiagos; balinimo druskos; balinimo preparatai (kosmetikos reikmėms); balinimo soda; baltinimo kreida; balzamai (ne medicinos reikmėms); barzdos dažai; batsiuvių vaškas; batų blizgikliai; batų kremas; batų vaškas; bazinės gėlių kvepalų medžiagos; bergamočių aliejus; blakstienų kosmetikos preparatai; blizginimo preparatai; blizginimo vaškas; burnos kvapo gaivinimo juostelės; burnos skalavimo preparatai (ne medicinos reikmėms); chna (kosmetiniai dažai); citrinų eterinis aliejus; citronų eterinis aliejus; dantų balinimo geliai; dantų protezų poliravimo medžiagos; dantų protezų valymo preparatai; dažai (blakstienų ir antakių); dažų blukinimo preparatai; dažų šalinimo preparatai; deimantų dulkės (švitrai); dėmių valikliai; dezinfekcinis muilas; dezodoruojamasis muilas; dirbtinės blakstienos; dirbtiniai nagai; dirbtinių blakstienų klijai; dirbtinių plaukų klijai; dušo preparatai (asmeninės higienos ar dezodoravimo reikmėms) (tualeto reikmenys); eterinės esencijos; gabalinis muilas; gabalinis prausiamasis (tualetinis) muilas; galandimo preparatai; gaulterijų aliejus; gėlių ekstraktai (kvepalai); geraniolis; gydomasis muilas; gyvulių kosmetika; grimas; grimo preparatai; grimo pudra; grimo valymo preparatai; grindų vaškas; grindų vaško valikliai (šveitimo preparatai); heliotropinas; ilgalaikio plaukų sugarbanojimo preparatų neutralizatoriai; indaplovių džiovinamosios medžiagos; įdegio preparatai (kosmetika); jazminų aliejus; jononas (parfumerija); juvelyrų krokas; kalio hipochloridas; kedrų eteriniai aliejai; kepinių kvapikliai (eteriniai aliejai); klijai (kosmetikos reikmėms); korundas (švitrinė medžiaga); kosmetikos rinkiniai; kosmetinė pudra; kosmetinės kaukės; kosmetiniai dažai; kosmetiniai kremai; kosmetiniai pieštukai; kvapieji mišiniai (kvepalai); kvapo gaivinimo purškalai; kvepalai; lako šalinimo preparatai (valikliai); levandų aliejus; levandų vanduo; liesinamieji kosmetikos preparatai; lyginimo preparatai (standinamieji); losjonai (kosmetikos reikmėms); losjonai po skutimosi; lūpų blizgiai; lūpų dažai; masažo geliai (ne medicinos reikmėms); metalų karbidai (švitrinės medžiagos); mėtos (parfumerijos reikmėms); mėtų esencija (eterinis aliejus); migdolų aliejus; migdolų muilas; migdolų pienas (kosmetikos reikmėms); muilamedžių žievės (skalbiamosios); muilas (audinių spalvų gaivinimo reikmėms); muilas nuo kojų prakaitavimo; muilas nuo prakaitavimo; muskusas (parfumerija); nagų blizginimo preparatai; nagų dekoravimo lipdukai; nagų lakas; nagų priežiūros preparatai; naminių gyvūnėlių šampūnai; naminių gyvūnų dezodorantai; nesuteikiantis slidumo grindų vaškas; nesuteikiantis slidumo skystis grindims; nuovirų šalinimo buitiniai preparatai; nutekamųjų vamzdžių atkimšimo preparatai; odekolonas; odos balinimo kremai; odos priežiūros kosmetiniai preparatai; odų apsauginiai (blizginimo) preparatai; odų balinimo preparatai; odų tepalai (valomieji); odų vaškas; oro kvėpinimo preparatai; parfumerijos gaminiai; parketo vaškas; pemza; plaukų dažai; plaukų dažikliai; plaukų garbanojimo preparatai; plaukų lakas; plaukų šalinimo preparatai (depiliatoriai); plaukų šalinimo vaškas; plovikliai (detergentai) (ne pramonės ir medicinos reikmėms); plovimo preparatai; poliravimo akmenys; poliravimo milteliai (krokas); poliravimo popierius; poliravimo tepalai; politūrų šalinimo preparatai (valikliai); pomados (kosmetikos reikmėms); popierinės servetėlės, įmirkytos kosmetiniais losjonais; purškiamieji kvapo gaivikliai; riebalai (kosmetikos reikmėms); riebalų šalinimo priemonės (išskyrus naudojamas

gamyboje); rišamosios medžiagos (kosmetikos reikmėms); rožių aliejus; rūdžių šalinimo preparatai; safrolis; sausieji baltinių kvepalai; sausieji šampūnai; sausojo valymo preparatai; sienų apmušalų valymo preparatai; silicio karbidas (karborundas) (švitras); siūlų vaškas; siuvėjų vaškas; skalbimo soda; skalbinių apretai; skalbinių balikliai; skalbinių balinimo preparatai; skalbinių blizgikliai; skalbinių krakmolas; skalbinių mėlis; skalbinių mirkymo preparatai; skalbinių spalvų gaivinimo chemikalai (gaivikliai) (buities reikmėms); skalbinių vaškas; skalbinių vaškavimo preparatai; skustuvų galandimo diržų pastos; skutimosi akmenėliai (sutraukiamosios priemonės); skutimosi muilas; skutimosi preparatai; smilkalai; smilkalai (kvapniosios medžiagos); smilkalų lazdelės; sodos šarmas; standikliai (skalbinių); stiklo audinys; stiklo švitras (popierinis); suspaustas oras buteliukuose (purvo ir dulkių valymo reikmėms); šampūnai; šlifavimo preparatai; šlifavimo strypeliai, luiteliai; šveitimo skiediniai; švitrai; švitrai (korundiniai); švitrinis audinys; švitrinis audinys (korundinis); švitrinis popierius; švitrinis popierius (korundinis); švitrinis popierius (stiklinis); talko milteliai (tualeto reikmenys); tamponai (tualeto reikmenys); terpenai (eteriniai aliejai); terpentinas (riebalų šalinimo reikmėms); terpentino aliejus (riebalų šalinimo reikmėms); trepelis (poliravimui); tualetiniai preparatai nuo prakaitavimo; tualetinis pienelis; tualetinis vanduo; tualeto reikmenys; ūsų vaškas; valikliais impregnuotas audeklas; valomoji kreida; vandenilio peroksidas (kosmetikos reikmėms); vata (kosmetikos reikmėms); vatos tamponai su pagaliuku (kosmetikos reikmėms); vazelinas (kosmetikos reikmėms); vonių druskos (ne medicinos reikmėms); vonių kosmetiniai preparatai; vulkaniniai pelenai (valomieji); Žavelio vanduo; žmonių arba gyvūnų dezodorantai; žvaigždanyžių esencija.

4 techniniai aliejai ir riebalai; tepalai; dulkių sugeriamieji, drėkinamieji ir rišamieji mišiniai; degalai (tarp jų variklių benzinas) ir apšvietimo medžiagos; apšvietimo žvakės ir dagčiai; akmens anglių briketai; akmens anglių dulkės (kuras); akmens anglių gudronas; akmens anglių nafta; akmens anglys; alyva (skystasis tepalas); alkoholiniai degalai; alkoholis (degalai); antracitas; apšvietimo degalai; apšvietimo dujos; apšvietimo riebalai; apšvietimo skalos; apšvietimo vaškas; autolas; avalynės tepalai; batų tepalai; benzenas; benzinas; benzolas; bičių vaškas; cerezinas; dažų aliejai; degieji naftos produktai; denatūruotas spiritas; diržų priešslydžio preparatai; diržų tepalai; diržų tirštieji tepalai; diržų vaškas; dyzeliniai degalai; drėkinamasis aliejus; dulkių aglomeravimo mišiniai; dulkių rišiklių mišiniai (naudojami šluojant); dulkių šalinimo preparatai; durpės (kuras); durpių blokai (kuras); durpių briketai (kuras); elektros energija; etanolis (kuras); formų atskyrimo alyvos (statyba); gazolinas; gazolis; generatorinės dujos; ginklų tepalai; ginklų tirštieji tepalai; išgarintų degalų mišiniai; Kalėdų eglučių žvakutės; karnaubo vaškas; kaulų taukai (pramonės reikmėms); koksas; ksilenas; ksilolas; kuras; kuro briketai; kuro dujos; kvepiančios žvakės; lanolinas; lempų dagčiai; lignitas; ligroinas; malkos; mazutas; medžio anglys (kuras); medžio briketai; mineralinis kuras; mūro konservavimo alyva; nafta (nevalyta arba valyta); naftos dujos; naktinės lempelės (žvakės); odų apsaugos priemonės (aliejai ir tepalai); odų konservavimo aliejus; odų tepalai; oleinas; ozokeritas (kalnų vaškas); pakuros; parafinas; petroleteris; plonos žvakės; popierinės apšvietimo grįžtės; pramoninė alyva; pramoniniai tepalai; pramoninis vaškas; rapsų aliejus (pramonės reikmėms); ricinos aliejus (techninėms reikmėms); saulėgrąžų aliejus (pramonės reikmėms); skiltuvų pintys; sojų pupelių aliejaus preparatai valgio gaminimo reikmenų priežiūrai nuo pridegimo; stearinas; sukietintosios dujos (kuras); sunkusis benzinas; sunkusis skystasis kuras; šaldymo skysčiai; taukai; tekstilinė alyva; tepamasis grafitas; tirštieji tepalai; varikliniai degalai; variklinių degalų priedai (ne cheminiai); vaškas (žaliava); vazelinas (pramonės reikmėms); vilnų riebalai; žibalas; žuvų taukai (nevalgomieji); žvakės; žvakių dagčiai.

5 farmacijos ir veterinarijos preparatai; higienos preparatai medicinos reikmėms; dietinis maistas ir dietinės medžiagos medicinos ar veterinarijos reikmėms, kūdikių maistas; žmonių ir gyvūnų maisto papildai; pleistrai, tvarsliava; dantų plombavimo ir dantų išlajų gamybos medžiagos; dezinfekavimo preparatai; kenkėjų naikinimo preparatai; fungicidai, herbicidai; acetatai (farmacijos reikmėms); akaricidai (preparatai erkėms naikinti); akių lašai; akių pavilgai; akių raiščiai medicinos reikmėms; akonitinas; alavijų preparatai (farmacijos reikmėms); albumino maisto papildai; aldehidai (farmacijos reikmėms); algicidai; alginatai (farmacijos reikmėms); alginatų maisto papildai; aliuminio acetatas (farmacijos reikmėms); alkaloidai (medicinos reikmėms); amilazė (medicinos reikmėms); aminorūgštys (medicinos reikmėms); aminorūgštys (veterinarijos reikmėms); analgetikai (skausmą malšinantys vaistai); angostūrų žievės (medicinos reikmėms); antibiotikai; antidiureziniai (šlapimą sulaikantys) preparatai; antioksidantų tabletės; antiparazitiniai antkakliai (gyvuliams); antiparazitiniai preparatai; antipiretikai (vaistai nuo karščiavimo); antireumatinės apyrankės; antireumatiniai žiedai; antiseptikai (vaistai nuo pūlinės infekcijos); antiseptinė vata; antisporiniai preparatai; apetitą mažinančios tabletės; apetito slopinamieji preparatai (preparatai nuo valgumo) (medicinos reikmėms); apynių ištraukos (ekstraktai) (farmacijos reikmėms); apyrankės (medicinos reikmėms); aprūkymo lazdelės (fumigantai); aprūkymo pastilės (fumigantai); arbata nuo astmos; baktericidai; bakterijų kultūrų skystosios terpės; bakterijų kultūrų terpės; bakteriniai preparatai (medicinos ir veterinarijos reikmėms); bakteriniai toksinai; bakteriologiniai preparatai (medicinos ir veterinarijos reikmėms); baltymingasis maistas (medicinos reikmėms); baltymų maisto papildai; baltymų papildai gyvūnams; baltymų preparatai (medicinos reikmėms); balzamai (medicinos

reikmėms); balzamų preparatai (medicinos reikmėms); bemikrobė (aseptinė) vata; betabakės cigaretės (medicinos reikmėms); bičių pienelio maisto papildai; bičių pienelis (farmacijos reikmėms); bičių pikio maisto papildai; bičių pikis (farmacijos reikmėms); biocidai; biologiniai preparatai (medicinos reikmėms); biologiniai preparatai (veterinarijos reikmėms); biologinių audinių kultūros (medicinos reikmėms); biologinių audinių kultūros (veterinarijos reikmėms); bismuto preparatai (farmacijos reikmėms); bismuto subnitratas (farmacijos reikmėms); bromas (farmacijos reikmėms); bronchų plečiamieji preparatai; burnos skalavimo tirpalai (medicinos reikmėms); celiuliozės esteriai (farmacijos reikmėms); celiuliozės eteriai (farmacijos reikmėms); cheminės kontraceptinės priemonės; cheminiai farmaciniai preparatai; cheminiai preparatai (farmacijos reikmėms); cheminiai preparatai (medicinos reikmėms); cheminiai preparatai (veterinarijos reikmėms); cheminiai preparatai nuo pelenligės; cheminiai reagentai (medicinos arba veterinarijos reikmėms); chininas (medicinos reikmėms); chininmedžių žievės (medicinos reikmėms); chinolinas (medicinos reikmėms); chirurginė tvarsliava; chirurginiai audiniai; chirurginiai implantuojamieji audiniai (gyvybingi); chirurginiai skalbiniai (audiniai); chloralio vandens tirpalas (farmacijos reikmėms); chloroformas; cukrus (medicinos reikmėms); dantų amalgamos; dantų amalgamų auksas; dantų cementavimo medžiagos; dantų įspaudų medžiagos; dantų kalimosi preparatai; dantų lakai; dantų mastikos; dantų protezų klijai; dantų protezų lipalai; dantų švitrai; deguonies vonios; deguonis medicinos reikmėms; dėlės (medicinos reikmėms); detergentai (medicinos reikmėms); dezinfekavimo priemonės (higienos reikmėms); dezinfekavimo priemonės (žaizdų dezinfekavimui ir perrišimui); dezodorantai (ne žmonių arba gyvūnų); dezodorantai drabužiams ir audiniams; diabetikų duona (medicinos reikmėms); diagnostiniai preparatai (medicinos reikmėms); dietiniai gėrimai (medicinos reikmėms); digitalinas; dirvos sterilizavimo preparatai; dirželiai (higieninėms servetėlėms) (rankšluostukams); druskos (medicinos reikmėms); dujos (medicinos reikmėms); dušo preparatai (medicinos reikmėms); džiovikliai (sikatyvai)(medicinos reikmėms); elektrokardiografų elektrodų cheminiai laidininkai; eliksyrai (farmaciniai preparatai); esteriai (farmacijos reikmėms); eteriai (farmacijos reikmėms); eukaliptų aliejus (farmacijos reikmėms); farmaciniai preparatai; farmaciniais losjonais įmirkytos servetėlės; fenolis (farmacijos reikmėms); fermentai (farmacijos reikmėms); fermentai (medicinos reikmėms); fermentai (veterinarijos reikmėms); fermentiniai preparatai (medicinos reikmėms); fermentiniai preparatai (veterinarijos reikmėms); fermentų maisto papildai; filokserų naikinimo cheminiai preparatai; formavimo vaškas (odontologijai); fosfatai (farmacijos reikmėms); galio rūgštis (farmacijos reikmėms); galvijų prausimo preparatai; gambyras (farmacijos reikmėms); garstyčios (farmacijos reikmėms); garstyčių aliejus (medicinos reikmėms); garstyčių pleistrai; gencijonai (farmacijos reikmėms); gydomasis purvas; gydomieji aliejai; gydomieji gėrimai; gydomieji vonių preparatai; gydomosios arbatos; gydomosios kempinės; gydomosios nuosėdos (purvas); gydomosios šaknelės; gydomosios trauktinės (užpilai); gyvsidabrio tepalai; gyvulių prausimo preparatai; gyvūnų pašaro papildai; glaustinių (kontaktinių) lęšių valymo preparatai; glicerofosfatas; glicerolis (medicinos reikmėms); gliukozė (medicinos reikmėms); gliukozės maisto papildai; guma (odontologijos reikmėms); gumigutas (medicinos reikmėms); gurjono balzamas (medicinos reikmėms); gvajakolis (farmacijos reikmėms); hematogenas; hemoglobinas; hemorojaus gydymo preparatai; hemostatiniai pieštukai; hidrastinas; hidrastininas; higieninės kelnaitės; higieninės servetėlės; higieninės vaikiškos kelnaitės; higieniniai įklotai; higieniniai rankšluostukai; higieniniai tamponai; higroskopinė vata; hormonai (medicinos reikmėms); insekticidai; intymieji lubrikantai; izotopai (medicinos reikmėms); indikatorinis popierius (medicinos ar veterinarijos reikmėms); įdegio tabletės; javų apdorojimo šalutiniai produktai (dietos ar medicinos reikmėms); jodas (farmacijos reikmėms); jodidai (farmacijos reikmėms); jodo trauktinė (tinktūra); jodoformas; jūros vanduo (gydomosioms vonioms); kalio druskos (medicinos reikmėms); kalkių preparatai (farmacijos reikmėms); kalomelis; kamieninės ląstelės (medicinos reikmėms); kamieninės ląstelės (veterinarijos reikmėms); kamparas (medicinos reikmėms); kamparo aliejus (medicinos reikmėms); kamšalai (medicinos reikmėms); kanopų cementavimo medžiagos; kapsulės (farmacijos reikmėms); kapsulės (vaistams); karbolineumas (paraziticidas); karpų pieštukai; karštieji garstyčių kompresai; kasijos (medicinos reikmėms); kaulų cementas chirurgijos ir ortopedijos reikmėms; kaustiniai pieštukai; kazeino maisto papildai; kedras (medis) (vabzdžių repelentas); kelnaičių įklotai (higieniniai); kenksmingų gyvūnų naikinimo preparatai; kirmėlių varymo vaistai; kokainas; kolodijus (farmacijos reikmėms); kompresai; kondurangų žievės (medicinos reikmėms); korpija (medicinos reikmėms); krakmolas (dietos arba farmacijos reikmėms); kramtomoji guma (medicinos reikmėms); krapų aliejus (medicinos reikmėms); kraujas (medicinos reikmėms); kraujavimą stabdantys preparatai; kraujo plazma; kreozotas (farmacijos reikmėms); krotonmedžių žievės; krūtų priežiūros tamponai; kūdikių sauskelnės; kūdikių vystyklai; kūdikių vystyklai - kelnaitės (sauskelnės); kurarė; kvebrachas (medicinos reikmėms); kviečių apdorojimo nuo kūlių cheminiai preparatai; kviečių gemalų maisto papildai; laksantai (vidurius paleidžiantys vaistai); laktozė (farmacijos reikmėms); lecitinas (medicinos reikmėms); lecitino maisto papildai; ledinukai (medicinos reikmėms); lervų naikinimo preparatai; liekninamosios tabletės; liesėjimo medicininiai preparatai; linimentai (skystieji tepalai); lipnieji pleistrai; lipniosios juostelės

(medicinos reikmėms); lipniosios juostos (medicinos reikmėms); lytinio aktyvumo mažinimo preparatai; losjonai (farmacijos reikmėms); losjonai (veterinarijos reikmėms); lupulinas (farmacijos reikmėms); magnezija (farmacijos reikmėms); maistas (kūdikiams); maistinės skaidulos; makšties plovimo skysčiai; mangrovių žievės (farmacijos reikmėms); marlės ir vatos žaizdų tamponai; medicininiai aliejai; medicininis spiritas; medicinos reikmenų dėžutės (nešiojamosios) (pilnos); medienos grybo naikinimo preparatai; medvilnė (medicinos reikmėms); medžio anglys (farmacijos reikmėms); melisų lašai (farmacijos reikmėms); melžimo tepalas; menčių tvarsliava (chirurginėms reikmėms); mėnesinių kelnaitės; mėnesinių raiščiai; mėnesinių tamponai; mentolis; mėtos (farmacijos reikmėms); mielės (farmacijos reikmėms); mielių maisto papildai; migdolų pienas (farmacijos reikmėms); migdomieji vaistai; mikroelementų preparatai (žmonėms ir gyvuliams); mikroorganizmų kultūros (medicinos ir veterinarijos reikmėms); mikroorganizmų preparatai (medicinos ir veterinarijos reikmėms); miltai (farmacijos reikmėms); mineraliniai maisto papildai; mineralinio vandens druskos; mineralinio vandens vonių druskos; mineralinis vanduo (medicinos reikmėms); minkštvabalių milteliai; mirobalanų žievės (farmacijos reikmėms); mitybos medžiagos (mikroorganizmams); mitybos papildai; moleskinas medicinos reikmėms; musgaudžių lipalai; musgaudžių popierius; musių naikinimo preparatai; muslipdžiai; naminių gyvūnėlių sauskelnės; narkotikai; natrio bikarbonatas (farmacijos reikmėms); natrio druskos (medicinos reikmėms); nejautros preparatai (anestetikai); nelaikančiųjų sugeriamosios kelnaitės (sauskelnės); nelaikančiųjų vystyklai (sauspalės); nervų sistemą raminantys vaistai; nėštumo nustatymo cheminiai preparatai; nudegimų gydymo preparatai; nuodai; nuodingų augalų naikinimo preparatai; nuospaudų preparatai; nuospaudų šalinimo priemonės; nuospaudų žiedai (kojoms); nuovirai (farmacijos reikmėms); nušalimų tepalai (farmacijos reikmėms); odontologinės švitrinės medžiagos; odos gydymo farmaciniai preparatai; opiatai; opijus; opodeldokas; organoterapiniai (opoterapiniai) preparatai; oro dezodoravimo preparatai; oro valymo preparatai; pagalbinės medžiagos medicinos reikmėms; pankoliai (medicinos reikmėms); paprastieji zizifai (vaistinė žolė); parazitų naikinimo preparatai; pastilės (farmacijos reikmėms); pektinas (farmacijos reikmėms); pepsinas (farmacijos reikmėms); peptonai (farmacijos reikmėms); perlų milteliai (medicinos reikmėms); pesticidai; pieno cukrus (farmacijos reikmėms); pieno fermentai (farmacijos reikmėms); pieno gėrimai su salyklu (medicinos reikmėms); pieno milteliai kūdikiams; pieštukai nuo galvos skausmo; piretrumas (milteliai); pirmosios pagalbos dėžutės (pilnos); popierinės servetėlės, įmirkytos farmaciniais losjonais; popierius (garstyčių pleistrams); popierius (karštiems garstyčių kompresams); popierius nuo kandžių; porcelianas (dantų protezams); preparatai nuo kandžių; preparatai nuo kojų prakaitavimo; preparatai nuo nušalimų; preparatai nuo parazitų; preparatai nuo pelių; preparatai nuo prakaitavimo; preparatai nuo saulės nudegimo (farmacijos reikmėms); priemonės nuo galvos skausmas; purvas (vonioms); rabarbarų šaknys (farmacijos reikmėms); radioaktyviosios medžiagos (medicinos reikmėms); radis (medicinos reikmėms); raminamieji vaistai; rentgenologinės kontrastinės medžiagos (medicinos reikmėms); ricinos aliejus (medicinos reikmėms); riebalai (medicinos reikmėms); riebalai (veterinarijos reikmėms); rūgštys (farmacijos reikmėms); rūkomosios žolės (medicinos reikmėms); sakai (medicinos reikmėms); saldainiai (vaistiniai); saldymedžiai (farmacijos reikmėms); saldymedžių šakniastiebiai (farmacijos reikmėms); salyklas (farmacijos reikmėms); sarsaparylius (medicinos reikmėms); sėklinimo sperma; sėmenys (farmacijos reikmėms); sėmenų aliejaus maisto papildai; sėmenų maisto papildai; sėmenų miltai (farmacijos reikmėms); seroterapijos vaistai; serumai; sieros lazdelės (dezinfekcinės); sirupai (farmacijos reikmėms); skalsės (farmacijos reikmėms); skaudulių tamponai; skruzdžių aldehidas (farmacijos reikmėms); smilkalai (medicinos reikmėms); smilkomosios pastilės; smulkiagrūdė siera (farmacijos reikmėms); spiritas farmacijos reikmėms; sterilizavimo preparatai; steroidai; stiprinamieji preparatai (vaistai); strichninas; sulfanilamidai (vaistai); šaldomieji purškalai (medicinos reikmėms); šarmai (farmacijos reikmėms); šarminių metalų jodidai (farmacijos reikmėms); šliužų naikinimo preparatai; šunų losjonai; šunų prausimo priemonės; šunų repelentai; švino lašai; tabako ištraukos (insekticidai); tabletės (farmacijos reikmėms); tauriųjų metalų lydiniai (odontologijos reikmėms); tepalai (farmacijos reikmėms); tepalai (medicinos reikmėms); tepalai nuo saulės nudegimo; terminis vanduo; terpentinas (farmacijos reikmėms); terpentino aliejus (farmacijos reikmėms); timolis (farmacijos reikmėms); tinktūros (medicinos reikmėms); tirpalai glaustiniams (kontaktiniams) lęšiams laikyti; tirpikliai (pleistrų klijams pašalinti); trankviliantai; trauklapiai; tvarsliava (medicininė); tvarstomoji marlė; uostomoji druska; vabzdžius atbaidančios medžiagos; vabzdžių (atbaidymo) smilkalai; vaistai (medicinos reikmėms); vaistai (odontologijos reikmėms); vaistai (veterinarijos reikmėms); vaistai (žmonėms); vaistai nuo kirmėlių; vaistai nuo pleiskanų; vaistai nuo vidurių užkietėjimo; vaistažolės; vaistinės jalapos; vaistiniai drebuločiai (medicinos reikmėms); vaistiniai plaukų augimo preparatai; vaistiniai vonių preparatai; vakcinos; vandenilio peroksidas (medicinos reikmėms); vazelinas (medicinos reikmėms); veterinariniai preparatai; vezikantai (pūsles sukeliantys vaistai); vidurius paleidžiantys vaistai; vidurius valantys vaistai; virškinimą skatinantys vaistai (medicinos reikmėms); vitaminų preparatai; vyno akmuo (farmacijos reikmėms); vyno akmuo (kalio tartratas) (farmacijos reikmėms); vynuogių ligas gydantys chemikalai; vonių druskos (medicinos reikmėms); želatina (medicinos reikmėms);

žiedadulkių maisto papildai; žievės (farmacijos reikmėms); žiurkių nuodai; žolių arbatos (medicinos reikmėms); žuvų miltai (farmacijos reikmėms); žuvų taukai; žvakutės (standžios konsistencijos žvakutės arba rutuliuko formos vaistai).

6 ne brangieji metalai ir jų lydiniai; metalinės statybinės medžiagos; kilnojamieji metaliniai statiniai; bėgių metalai; ne elektriniai metaliniai lynai ir viela; smulkūs geležies dirbiniai ir smulkios metalinės detalės; metaliniai vamzdžiai; seifai; ne brangiųjų metalų gaminiai, nepriskirti prie kitų klasių; rūdos; alavas; alavuotos skardos tara; aliuminio folija; aliuminio viela; aliuminis; ankerinės plokštės; antifrikciniai metalai; antkapių bronziniai dirbiniai; antrankiai ; apsauginės metalinės kelių užtvaros; ąsiniai varžtai; aukso lydmetaliai; babitas; baltoji (alavuota) skarda; bėgių tvarslės; berilis; betono metalinės armuojamosios medžiagos; bliumai (metalurgija); bronza (meno dirbiniai); bronza; bronziniai antkapiniai paminklai; centrinio šildymo sistemų metaliniai vamzdžiai ir vamzdynai; chromas; chromo rūdos; cinkas; cirkonis; čiuožyklos (metalinės konstrukcijos); durų geležiniai apkaustai; durų strektės (ne elektrinės); durų uždarymo įtaisai (ne elektriniai); ferotitanas; ferovolframas; fiksavimo varžtai; galenitas (švino rūda); galvijų grandinės; geležies dirbiniai (smulkieji); geležies kampuočiai; geležies rūdos; geležies ruošiniai; geležinė viela; geležinės juostos; geležiniai lankai; geležiniai priekalėliai; geležinių juostų įtempimo įtaisai (golfo aikštelėms); geležinkelio iešmai; geležinkelio iešmų smailės; geležinkelio metalai; geležis (ferochromas); geležis (feromolibdenas); geležis (ferosilicis); germanis; gyvulių skambalėliai; hafnis; hidroizoliacijos metaliniai statybiniai elementai; indis; inkarai; inkaro plokštės; įtempiamosios trauklės; kabliai (kopimo); kabliukai (metalo gaminiai); kadmis; keleivinių keltuvų (funikulierių) bėgių metalai; kietieji lydmetaliai; kilnojamieji priekalai; kobaltas (neapdorotas); konservų skardinės; kreipiamieji metaliniai bėgiai; krosnių dangčiai; krosnių ekranai; krosnių grotelės; langų geležiniai apkaustai; langų skląsčiai; langų skridiniai; lankų plienas; laukinių gyvūnų spąstai; limonitas; magnis; manganas; mašinų diržų metalinės arklidės; metalinės armuojamosios medžiagos; metalinės kiaulidės; melchioras; metaliniai groteliniai dirbiniai; metalinė sienų apdaila; metalinė stogo hidroizoliacija; metalinė baldų furnitūra; metalinė karstų furnitūra; metalinė langų furnitūra; metalinė litavimo viela; metalinė lovų furnitūra; metalinė vyniojimo ir pakavimo folija; metalinės antkapių plokštės; metalinės grandinės; metalinės grindų plytelės; metalinės iškabos; metalinės juostelės; metalinės konservų dėžutės; metalinės laiptų pakopos; metalinės langinės; metalinės ledo formos; metalinės pakavimo juostos; metalinės paminklinės lentos; metalinės raketų leidimo platformos; metalinės saugos grandinės; metalinės sienų plokštės; metalinė statybinė armatūra; metalinės verandos (statiniai); metalinės antkapinės stelos; metalinės antkapių lentelės; metalinės atramos; metalinės automobilių spynos; metalinės butelių kapsulės; metalinės dėžės; metalinės durų rankenos; metalinės durų staktos; metalinės durys; metalinės grandinių jungiamosios grandys; metalinės grindų plytelės; metalinės grindys; metalinės grotelės; metalinės identifikavimo apyrankės (ligoninėms); metalinės identifikavimo plokštės; metalinės įrankių dėžutės (tuščios); metalinės įrankių rankenos ir kotai; metalinės kapų tvorelės; metalinės kilnojamosios kopėčios; metalinės kilpos; metalinės kniedės; metalinės kopėčios; metalinės krovinių ąsos; metalinės krovinių juostos; metalinės krovinių pakabos; metalinės laiškų dėžutės; metalinės lanksčiųjų žarnų ritės (ne mechaninės); metalinės lanksčiųjų žarnų vijimo ritės (ne mechaninės); metalinės lauko langinės; metalinės lubos; metalinės maisto produktų dėžės; metalinės mašinų pavarų diržų sankabos; metalinės mėsos spintos; metalinės numerių plokštelės; metalinės paminklinės plokštės; metalinės paplūdimio kabinos; metalinės pavarų diržų armavimo medžiagos; metalinės peilių kriaunos; metalinės perdangų sijos; metalinės pertvaros; metalinės pinigų dėžutės; metalinės platformos (gamykloje surinktos); metalinės plokštės su durų anga; metalinės plytelės (statyboms); metalinės plytelės; metalinės portfelių ir lagaminų spynos; metalinės poveržlės; metalinės purškiamojo dažymo kabinos; metalinės raiščių gijos; metalinės rankenos; metalinės registracijos plokštelės; metalinės ribojamosios vartų atramos; metalinės rišimo priemonės; metalinės ryšulių rišimo priemonės; metalinės šaltojo liejimo formos; metalinės sijos; metalinės skiedininės (statybinės); metalinės spaustuvų žiaunos; metalinės spynos (išskyrus elektrines); metalinės statinaičių atramos, padėklai, stovai; metalinės statinaitės; metalinės statinės; metalinės statybinės konstrukcijos; metalinės statybinės plokštės; metalinės stogo dangos; metalinės stogo plokštės; metalinės talpyklos; metalinės telefono būdelės; metalinės telefono kabinos; metalinės tūtos; metalinės tvirtinimo apkabos; metalinės užtvaros; metalinės vamzdžių alkūnės; metalinės vamzdžių movos; metalinės vamzdžių apkabos; metalinės vandentiekio vamzdžių apkabos; metalinės veržiamosios juostos; metalinės veržlės; metalinės virvės; metalinės viščiukidės; metalinės žaliuzės; metaliniai apkalai (pastatams); metaliniai apsauginiai žiedai (ramstymosi lazdoms); metaliniai aptvarai; metaliniai atraminiai žiedai; metaliniai baldų ratukai; metaliniai bėgiai; metaliniai drabužių kabliukai; metaliniai drenažo vamzdžiai; metaliniai durų plaktukai; metaliniai durų skambučiai (ne elektriniai); metaliniai įlaidiniai poliai; metaliniai gatvių latakai; metaliniai kaiščiai; metaliniai konteineriai (laikymui ir gabenimui); metaliniai krovimo padėklai; metaliniai krovinių padėklai; metaliniai laiptų sekcijų karkasai; metaliniai langų ribotuvai; metaliniai langų skląsčiai; metaliniai lovų ratukai; metaliniai medžių aptvarai; metaliniai nuotekų vamzdžiai; metaliniai palapinių kuoliukai; metaliniai paminklai; metaliniai plūduriuojantieji

konteineriai; metaliniai poliai; metaliniai ribotuvai; metaliniai sienų kamščiai; metaliniai siloso bokštai; metaliniai šiltnamių rėmai; metaliniai skriemuliai (ne mašinoms); metaliniai slenksčiai; metaliniai šluotų kotai; metaliniai sraigtai; metaliniai stiebai; metaliniai telegrafo stulpai; metaliniai varžtai; metaliniai vožtuvai (ne mašinų dalys); metaliniai (vąšai) kobiniai (alpinistų įranga); metaliniai antkapiai; metaliniai apsauginiai žiedai; metaliniai atraminiai stulpai; metaliniai bakai; metaliniai bunkeriai; metaliniai butelių dangteliai; metaliniai butelių gaubteliai; metaliniai dangų blokeliai; metaliniai darbastaliai (su spaustuvais); metaliniai dėžučių dangteliai; metaliniai diržų temptuvai; metaliniai drabužių pakabų kabliai; metaliniai drenažo vamzdžiai (vožtuvai); metaliniai dūmtraukiai; metaliniai dūmtraukių gaubtai; metaliniai dūmtraukių kreiptuvai (deflektoriai); metaliniai dūmtraukių vamzdžiai; metaliniai durų reikmenys; metaliniai durų rėmai; metaliniai durų ribotuvai; metaliniai durų skląsčiai; metaliniai durų skląsčių strypai ; metaliniai dviračių stovai; metaliniai elektros linijų poliai; metaliniai elektros linijų stulpai; metaliniai geležinkelio pabėgiai; metaliniai juostų įtempimo įtaisai; metaliniai kabelių ir vamzdžių veržtuvai; metaliniai kabelių suveržimo varžtai; metaliniai kamščiai; metaliniai karnizai; metaliniai kilnojamieji keleivių laipteliai; metaliniai kilnojamieji šiltnamiai; metaliniai klojiniai betonui; metaliniai klojiniai; metaliniai konteinerių dangčiai; metaliniai kraunamų krovinių padėklai; metaliniai krepšiai; metaliniai krovinių lynai; metaliniai krovinių stropai; metaliniai laiptai; metaliniai laivų rišimo (švartavimo) plūdurai; metaliniai laivų švartavimo knechtai; metaliniai langai; metaliniai langų ar durų vyriai; metaliniai langų rėmai; metaliniai langų rėmų skląsčiai; metaliniai lazdų antgaliai; metaliniai litavimo strypeliai; metaliniai liukų dangčiai; metaliniai naftos gręžinių aptaisai; metaliniai narvai laukiniams gyvūnams; metaliniai nešviečiantys plūdurai; metaliniai nešvytintys namų numeriai; metaliniai oro kondicionavimo ir ventiliacijos įrenginių vamzdžiai; metaliniai padėklai; metaliniai pakavimo konteineriai; metaliniai pastoliai; metaliniai piltuvai (ne mechaniniai); metaliniai plūduriuojantieji švartavimo dokai; metaliniai puodų kabliai; metaliniai purkštuvai; metaliniai ramsčiai (medžių ar vijoklinių augalų); metaliniai rankenų antgaliai; metaliniai rūsiai (laidojimo); metaliniai šablonai krovinių gabaritui nustatyti (geležinkelio vagonams); metaliniai sandarieji butelių gaubteliai; metaliniai sandarieji gaubteliai; metalinės sąramos; metalinės sąvaržos (apkabos); metaliniai sienų apkalai; metaliniai sienų kabliai (vamzdžių); metaliniai skelbimų stulpai; metaliniai slankiųjų durų ratukai; metaliniai slėginiai vamzdžiai; metaliniai spaustuviniai darbastaliai; metaliniai statiniai; metaliniai statinių čiaupai; metaliniai statinių lankai; metaliniai statybiniai skydai; metaliniai statybiniai apkalai; metaliniai statybiniai karkasai; metaliniai statybų kronšteinai; metaliniai stogo latakai; metaliniai strypai kietajam litavimui ir virinimui; metaliniai strypai krovinių gabaritui nustatyti (geležinkelio vagonams); metaliniai stulpai; metaliniai sukamieji varteliai (turniketai); metaliniai surenkamieji namai (rinkiniai); metaliniai suveriamieji langai; metaliniai suvirinimo strypeliai; metaliniai šuolių į vandenį tramplinai; metaliniai tinkleliai; metaliniai tiubingai; metaliniai trosų sujungimo elementai (ne elektriniai); metaliniai turėklų strypai; metaliniai užsukami butelių dangteliai; metaliniai vamzdynų rinktuvai; metaliniai vamzdžių sujungimo elementai; metaliniai vandentiekio vamzdžiai; metaliniai vandentiekio vamzdžių vožtuvai; metaliniai vartai; metaliniai vėjarodžiai; metaliniai vežamų krovinių padėklai; metaliniai vielokaiščiai; metaliniai virvių antgaliai; metaliniai voljerai; metaliniai žiedai; metalinių juostų temptuvai (tempimo jungtys); metalinių vamzdžių gaminiai; metalo keraminės medžiagos (kermetai); metalo lakštai ir plokštės; metalo liejiniai karnizams; metalo milteliai; metalo drožlės; metalinės dalgiakočių rankenos; metalų rūdos; molibdenas; movos (metalinės detalės); naujasidabrio statybinės arba furnitūros detalės; naujasidabris; ne elektriniai durų atidarymo įtaisai; ne elektriniai metaliniai kabeliai; neapdirbta ar iš dalies apdirbta geležis; neapdirbtas ar iš dalies apdirbtas plienas; neapdirbtas ar iš dalies apdirbtas švinas; neapdirbtas arba iš dalies apdirbtas ketus; neapdirbtas arba iš dalies apdirbtas varis; neapdirbtas arba iš dalies apdirbtas žalvaris; neapdirbti arba iš dalies apdirbti paprastieji metalai; neizoliuota varinė viela; nešviečiantys ir nemechaniniai metaliniai signaliniai skydai; nešviečiantys ir nemechaniniai metaliniai ženklai; nešviečiantys ir nemechaniniai metaliniai kelio ženklai; nikelis; niobis; pakabinamosios spynos; pakeliamųjų langų skridiniai; paprastųjų metalų biustai; paprastųjų metalų dėžutės; paprastųjų metalų figūrėlės (statulėlės); paprastųjų metalų liejiniai; paprastųjų metalų lydiniai; paprastųjų metalų lydinių viela (išskyrus lydžiuosius metalus); paprastųjų metalų meno dirbiniai; paprastųjų metalų raktų žiedai; paprastųjų metalų sagtys (metalo dirbiniai); paprastųjų metalų statulėlės; paprastųjų metalų statulos; paprastųjų metalų viela; pasagvinės; pastatų metalinės atramos; paukščių vonios (metalinės konstrukcijos); pavėsinės (metalinės konstrukcijos); pėdų grandikliai; pentinai; piroforiniai (savaime užsidegantys) metalai; plaukiojimo baseinai (metalinės konstrukcijos); pleištai; plieninė viela; plieninės juostos; plieninės nuleidžiamosios aklinos užuolaidos; plieniniai pastatai; plieniniai stiebai; plieniniai vamzdžiai; plieninis lynas; plieno lakštai; plieno liejiniai; plieno lydiniai; priedurio grandikliai; priekalai; raidės ir skaitmenys (paprastųjų metalų), išskyrus spaustuvinius; raktai; rankenų metaliniai apsauginiai žiedai; ratų veržtuvai (gaubtai); rišimo vielos (žemės ūkio reikmėms); rūgščių konteineriai; rutuliai plieniniai; šakoti metaliniai vamzdžiai; šaltojo liejimo formos; šarvai; šarvų lakštai; saugiosios pinigų dėžutės; sidabro lydmetaliai; sidabruotas alavo lydinys; šiferio tvirtinimo kabliai (metalo gaminiai); silicis (ferosilicis); skląsčiai; skystojo kuro metaliniai konteineriai; smaigai (metalo dirbiniai); smaigčiai

(alpinistų reikmenys); smeigės; spygliuotoji viela; spyruoklės (metalo gaminiai); spyruoklinės spynos; staniolis (alavo folija); statinių metalinės armuojamosios medžiagos; sukamosios platformos (geležinkeliams); suslėgto oro vamzdžių metalinė armatūra; suslėgtų arba suskystintų dujų metaliniai konteineriai (tušti); suslėgtų arba suskystintų dujų metaliniai balionai (metaliniai konteineriai); švininės plombos; tantalas (metalas); telferių kabeliai; tepalų švirkštų tūtos; tepimo įmovos; titanas (ferotitanas); titanas; transporto priemonių metaliniai skiriamieji ženklai; tvirtinamieji metaliniai rankšluosčių dalytuvai; ugniai atsparios metalinės statybinės medžiagos; vabzdžių sulaikymo metaliniai tinkleliai; vamzdžių metalinės armuojamosios medžiagos; vanadis; variniai žiedai; varpai; varžtai (plokštieji); varžtai su žiedu; vėjo sukami paukščių baidymo metaliniai įrenginiai; vielos įtempimo įtaisai (įtempimo grandys); vielos tinklai; vinys (didelėmis galvutėmis); vinys; volframas; žalvaris; židinio malkų atramėlės.

7 mašinos ir staklės; varikliai (išskyrus antžeminių transporto priemonių); mašinų sankabų ir pavarų elementai (išskyrus antžeminių transporto priemonių); žemės ūkio padargai (išskyrus rankinius); perėtuvai; prekybos automatai; abrazyvinių įrankių lyginimo staklės; acetileno valymo prietaisai; adymo mašinos; aeratoriai (vėdintuvai); aerokondensatoriai; akėčios; akmens anglių kombainai; akmenų apdirbimo mašinos; akvariumų aeraciniai siurbliai; alaus darymo mašinos; alaus siurbliai; alaus slėginio tiekimo prietaisai; alkūniniai velenai; amortizatorių stūmokliai (mašinų dalys); antspaudavimo mašinos; apdailos mašinos; apipynimo mašinos; apipjaustymo mašinos; apsauginiai gaubtai (mašinų dalys); apsaugos (mašinų dalys); arpai; atliekų presavimo mašinos; atliekų smulkintuvai; atliekų smulkintuvai (mašinos); atraminiai antgaliai (batams) (mašinų dalys); audimo staklės; audimo staklių krumpliaračiai; audimo staklių ritės; audimo staklių velenai; audinių dažymo mašinos; augalų stiebų atskyrimo mašinos; aušinimo ir oro valymo filtrai (varikliams); automatiniai jūrinių valčių inkarai; automatiniai manipuliatoriai; automatiniai skirstytuvai; automobiliniai keltuvai; avariniai energijos generatoriai; baltinimo mašinos; batų kurpaliai (mašinų dalys); bėgių klojimo mašinos; betono maišytuvai (mašinos); bitumo gaminimo mašinos; brukamosios (mašinos); būgnai (mašinų dalys); buitinės malimo mašinėlės (išskyrus rankines); buitiniai elektriniai vaisių presai; buldozeriai; bunkeriai (mechaniniam iškrovimui); butelių pildymo mašinos; butelių plovimo mašinos; butelių sandarinimo mašinos; butelių užkimšimo kamščiais mašinos; butelių užkimšimo mašinos; centrifugos (mašinos); centrifugos (ne kaitinamosios); cigarečių mašinos (pramonės reikmėms); cilindrų stūmokliai; cukraus (gaminimo) mašinos; čiaupai (mašinų ir variklių dalys); čiurkšliniai siurbliai; dalijimo mašinos; daržovių trintuvės (mašinos); dažymo mašinos; dažų purkštuvai (mašinos); degalų tiekimo siurbliai (techninės priežiūros stotims); dekeliai (spausdinimo mašinų dalys); derliaus nuėmimo mašinos; dešrų (gaminimo) mašinos; dezintegratoriai; didelės elektrinės žirklės; didelio slėgio plovimo mašinos; drenažo mašinos; dujiniai degikliai; dujinio pjovimo degikliai; dujinio suvirinimo aparatai; dujintuvai; dulkių siurbimo įrenginiai (valymo reikmėms); dulkių siurbliai; dulkių siurblių įtaisai (kvepalams ir dezinfekcinėms medžiagoms skleisti); dulkių siurblių maišeliai; dulkių siurblių žarnos; dulkių šalinimo įrenginiai (valymo reikmėms); dumplės (mašinos); duonos raikymo mašinos; dviračių elektros generatoriai; dviračių montavimo mašinos; ekskavatoriai; elektrinė maisto pramonės įranga; elektrinės bruktuvės; elektrinės parketo vaškavimo ir blizginimo mašinos; elektrinės poliravimo mašinos ir aparatai; elektrinės valymo mašinos ir prietaisai; elektrinės vaškavimo ir blizginimo mašinos ir aparatai; elektrinės virtuvinės mašinos; elektrinės žirklės; elektriniai durų atidarymo įtaisai; elektriniai durų uždarymo įtaisai; elektriniai klijų purkštuvai; elektriniai kūjai; elektriniai lankinio pjovimo aparatai; elektriniai lankinio suvirinimo aparatai; elektriniai litavimo aparatai; elektriniai lituokliai; elektriniai peiliai; elektriniai plaktuvai (buities reikmėms); elektriniai plaktuvai (buitiniai); elektriniai plastikų sandarinimo aparatai (pakavimas); elektriniai rankiniai gręžtuvai; elektriniai skardinių atidarytuvai; elektriniai smulkintuvai (namų ūkio reikmėms); elektriniai varikliai (ne antžeminio transporto priemonėms); elektrinio suvirinimo aparatai; elektrinio suvirinimo mašinos; elektrolitinio dengimo įrenginiai; elektromechaninės gėrimų ruošimo mašinos; elektromechaninės maisto ruošimo mašinos; elektromechaninės mašinos (chemijos pramonei); elektros generatoriai; elektros mašinų anglies šepetėliai; elevatorių diržai; elevatorių grandinės (mašinų dalys); etikečių tvirtinimo mašinos; filtrai (mašinų arba variklių dalys); filtravimo mašinos; filtravimo mašinų kasetės; filtrpresai; formavimo mašinos; frezavimo staklės; frikciniai diržai skriemuliams; galandimo diskai (mašinų dalys); galandimo mašinos; galvanizavimo įrenginiai; gariniai valymo prietaisai; gariniai volai (keliams); garo ar tepalo separatoriai; garo gaudyklės (kondensato puodai); garo katilų armatūra; garo katilų vamzdžiai (mašinų dalys); garo kondensatoriai (mašinų dalys); garo mašinos; garo mašinų katilai; garo perkaitintuvai; gaubtai (mašinų dalys); gazuoto vandens aparatai; gazuotų gėrimų gaminimo aparatai; geležinkelio tiesimo mašinos; generatorių diržai; generatorių šepetėliai; girnakmeniai (girnapusės); gyvūnų kirpimo mašinos; gyvūnų plaukų kirpimo mašinos; glotniojo apdirbimo mašinos; graviravimo mašinos; grąžtai (mašinų dalys); grąžtų griebtuvai (mašinų dalys); grėbiamosios mašinos; grėbiamųjų mašinų grėbliai; gręžimo bokštai (plaukiojantieji arba neplaukiojantieji); gręžimo galvutės (mašinų dalys); gręžimo staklės; griebtuvai (mašinų dalys); grūdų lukštentuvai; grūdų slėgimo, siurbimo ir transportavimo orpūtės ar ventiliatoriai; grūdų

valomosios; gudronatoriai; guoliai (mašinų dalys); guoliai (rutulinių guolių žiedai); guolių dėžės (mašinų dalys); guolių rutulių žiedai; hidraulinės turbinos; hidrauliniai durų atidarymo ir uždarymo mechanizmai (mašinų dalys); hidrauliniai mašinų ir variklių valdymo įtaisai; hidrauliniai varikliai; indaplovės; išcentriniai malūnai; išcentriniai siurbliai; išcentriniai vakuuminiai valymo įrenginiai; išdrožų staklės; išleidžiamieji čiaupai; išmetimo vamzdžių alkūnės (varikliams); išplėtimo bakeliai (mašinų dalys); javapjovės; javų kombainai; jėgos pavaros (ne antžeminėms transporto priemonėms); judamieji laiptai (eskalatoriai); judantieji šaligatviai; juostiniai konvejeriai; juostiniai pjūklai; kaitinimo žvakės (dyzeliniams varikliams paleisti); kakliukai (ašių ir velenų); kalandrai (mašinos); kalibravimo mašinos; kalimo mašinos; kalvių dumplės; karbiuratoriai; karbiuratorių maitintuvai; karštuvai; karštuvų garnitūrai; kasimo mašinos; kasybos grąžtai; kasybos mašinos; katalitinis konverteris; kavamalės (išskyrus rankines); kėlikliai (suktuvai); kėlimo įrenginiai; kelių šlavimo mašinos (savaeigės); kelių tiesimo mašinos; keltuvai (mašinos); keltuvų diržai; keltuvų valdymo aparatai; kilimų plovimo mašinos ir prietaisai (elektriniai); kilnojimo įrenginiai; kintamosios srovės generatoriai; kirpimo mašinos; klijinio dažymo mašinos; kniedijimo mašinos; knygų įrišimo mašinos ir įrenginiai; kompresoriai (mašinos); kondensavimo įranga; konvejeriai (mašinos); konvejerių juostos; korpusai (mašinų dalys); kranai (keliamosios mašinos); kraštų apmėtymo mašinos; kretilai; kronšteinai (mašinų dalys); krovimo rampos; krovinių gabenimo įrenginiai su oro pagalve; krovinių keltuvai; krumpliaračiai (ne antžeminėms transporto priemonėms); krumpliastiebiniai kėlikliai (domkratai); kūjai (mašinų dalys); kuliamosios; kulnų gaminimo mašinos; kultivatoriai (mašinos); laisvosios eigos ratai (išskyrus naudojamus antžeminėms transporto priemonėms); laivų varikliai; lankeliai (siuvinėjimo mašinoms); lankstai (variklių dalys); lėktuvų varikliai; lenkimo mašinos; liejimo formos (mašinų dalys); liejimo formų gaminimo mašinos; liejimo mašinos; liftai; liftai (išskyrus slidininkų keltuvus); liftų valdymo aparatai; lipniosios juostos (skriemuliams); lipniosios juostos dalytuvai (mašinos); litavimo aparatai (dujinis litavimas); litavimo degikliai (dujinis litavimas); litavimo lempos; lituokliai (dujinis litavimas); lyginimo įrenginiai; lyginimo mašinos; lyginimo presai; lubrikatoriai (mašinų dalys); maišymo mašinos; maišytuvai; maišytuvai (mašinos); maitintuvai (mašinų dalys); malimo mašinos; mašinų antifrikciniai guoliai; mašinų antifrikciniai tarpikliai; mašinų ašys; mašinų cilindrai; mašinų diržai; mašinų garo katilų dūmtraukiai; mašinų garo katilų nuovirų rinktuvai; mašinų guolių atramos; mašinų ir variklių greičio reguliatoriai; mašinų ir variklių karteriai; mašinų ir variklių valdymo mechanizmai; mašinų kaltai; mašinų katilų maitintuvai; mašinų kreipiamosios; mašinų krumplinės pavaros; mašinų pavaros; mašinų ratai; mašinų smagračiai; mašinų stalai; mašinų stovai; mašinų, variklių valdymo lynai; mechaninės lanksčiųjų žarnų ritės; mechaniniai kūjai; mechaniniai semtuvai; mechaniniai vijimo aparatai; mechaninio apdirbimo staklės; mechanizuoti gyvulių šėrimo loviai; medžio apdirbimo staklės; melžimo aparatai (melžtuvai); melžimo aparatų melžikliai; mėsos kapoklės (mašinos); mėsos malimo mašinos; metalo apdirbimo mašinos; metalo apdirbimo staklės; metalo tempimo mašinos; mezgimo mašinos; mezgimo mašinų adatų vedžiokliai; mezgimo mašinų skydai (adatų vedžiokliai); miltų malimo mašinos; mineralinio vandens gaminimo mašinos; monetinės skalbimo mašinos; motociklų kojiniai starteriai; motoriniai kultivatoriai; motoriniai kultivatoriai; naftos valymo mašinos; ne antžeminio transporto priemonių varikliai; nėrinių mezgimo mašinos; nešiojamieji sukamieji gariniai lygintuvai (audiniams); nuolatinės srovės generatoriai; nuolatinės srovės generatorių pavaros diržai; nuolatinės srovės generatorių šepetėliai; obliavimo staklės; odų dirbimo mašinos; odų kaišimo mašinos; odų skutimo mašinos; orlaivių varikliai; oro kondensatoriai; oro siurbimo mašinos; oro siurbliai (garažų įranga); orpūtės; orpūtės (dujoms slėgti, siurbti ir transportuoti); orpūtės (grūdams slėgti, siurbti ir transportuoti); pakavimo mašinos; paketavimo mašinos; pakrovimo ir iškrovimo manipuliatoriai; pašarų presai; pavaros (ne antžeminio transporto priemonėms); pavaros grandinės (ne antžeminio transporto priemonėms); pavaros guolių velenai; pavaros velenai (ne antžeminio transporto priemonėms); pavaros velenų guoliai; pavarų dėžės (ne antžeminėms transporto priemonėms); pavarų grandinės (ne antžeminėms transporto priemonėms); pavarų varikliai (ne antžeminėms transporto priemonėms); pėdarišės; pėdarišės ir pjaunamosios; peiliai (mašinų dalys); peiliai (mašinų detalės); pelenų, šlako, smulkiųjų anglių sijojimas (mašinos); perėtuvai (inkubatoriai); pieno apdirbimo mašinos; pieno separatoriai; pilstymo mašinos; pipirų malūnėliai (išskyrus rankinius); pistoletai (įrankiai, kuriuose naudojamos sprogstamosios medžiagos); pistoletiniai dažų purkštuvai; pjovimo įrankiai (mašinos); pjovimo įrankiai (mašinų dalys); pjovimo įrankių galandimo mašinos; pjovimo įrankių laikikliai (mašinų dalys); pjovimo mašinos; pjovimo stalai (mašinų dalys); pjūklai (mašinos); pjūklų peiliai (mašinų dalys); plastikų apdirbimo mašinos; plentvoliai; plieno lydymo konverteriai; plovimo įrenginiai; plūgai; plūginės grioviakasės; plūgų noragai; plūktuvai (mašinos); plunžeriniai stūmokliai; pneumatinės mašinos; pneumatiniai durų atidarymo ir uždarymo mechanizmai (mašinų dalys); pneumatiniai kūjai; pneumatiniai mašinų ir variklių valdymo įtaisai; pneumatiniai pistoletai (mastikai išspausti); pneumatiniai plaktukai; pneumatiniai siurbliai; pneumatiniai transporteriai; pneumatiniai vamzdiniai konvejeriai; pneumatiniai varikliai; poligrafiniai dažymo aparatai; poligrafinių matricų dėžutės; poliravimo plokštės (elektrinės); popieriaus gaminimo mašinos; popieriaus mašinos; popieriaus tiekimo įrenginiai (poligrafija); pramušimo mašinos; pramušimo mašinų puansonai; presai-krepšiai; presai (mašinos pramonės reikmėms); pudlingavimo

mašinos; purškiamosios mašinos; purkštuvai (mašinos); purvo gaudytuvai ir rinktuvai (mašinos); pūtimo aparatai; rakečių pynimo mašinos; rankiniai įrankiai (ne rankinio valdymo); ratinavimo mašinos; ravėjimo mašinos; reaktyviniai varikliai (ne antžeminio transporto priemonėms); redukcinės pavaros (ne antžeminio transporto priemonėms); reguliatoriai (mašinų dalys); reljefo išgavimo mašinos; riebalų šalinimo mašinos; riebokšliai (mašinų dalys); ritės (mašinų dalys); ritininiai guoliai; robotai (mašinos); rotacinės spausdinimo mašinos; rūdos sodrinimo mašinos; rūšiavimo mašinos (pramonės reikmėms); rutuliniai guoliai; rutulinių guolių žiedai; sandarieji jungikliai (variklių dalys); sandarinimo mašinos (pramonės reikmėms); sankabai (ne antžeminio transporto priemonėms); sankabos (ne antžeminio transporto priemonėms); satininio pynimo mašinos; savitepiai guoliai; sėjamosios (mašinos); separatoriai; sietai (mašinos ar jų dalys); sijojimo įrenginiai; sijojimo mašinos; siurbimo mašinos (pramonės reikmėms); siurbliai (mašinos); siurbliai (mašinų ar variklių dalys); siurblių diafragmos; siuvamosios mašinos; siuvamųjų mašinų pedalinės pavaros; siuvimo (brošiūravimo) mašinos; skalavimo mašinos; skalbimo mašinos; skalbinių gręžimo ir lyginimo įtaisai; skalbinių gręžimo mašinos; skydai (mašinų dalys); skriejikai (mašinų dalys); skriemuliai; skriemuliai (mašinų dalys); skustuvų galandimo mašinos; skutimo mašinos; slėgio reduktoriai (mašinų dalys); slėgio reguliatoriai (mašinų dalys); slėgio vožtuvai (mašinų dalys); slėgtuvai; smulkinimo mašinos; smulkinimo mašinos (pramonės reikmėms); sniego valytuvai; spausdinimo cilindrai; spausdinimo formos; spausdinimo mašinos; spausdinimo mašinų velenai; spausdinimo matricos; spausdinimo metalo lakštuose mašinos; spausdinimo presai; spaustuvinės mašinos; spaustuviniai presai; spyruoklės (mašinų dalys); sriegimo mašinos; srovės generatoriai; stabdžių antdėklai (išskyrus transporto priemonių); stabdžių segmentai (ne transporto priemonių); stabdžių trinkelės (ne transporto priemonių); staklių nytys; staklių pjovimo įrankių laikikliai; statoriai (mašinų dalys); stereotipų gaminimo mašinos; stiklo apdirbimo mašinos; stiklo rėžtukai (mašinų dalys); stūmokliai (mašinų ar variklių dalys); stūmoklių žiedai; sukamieji kranai (derikai); sukimo momento keitikliai (ne antžeminio transporto priemonėms); suktuvai (gervės); suportai su pasukamomis pavažomis (mašinų dalys); suportų skydai; susireguliuojantys degalų siurbliai; suvirinimo aparatų elektrodai; sviestmušės (įtaisai); sviesto mušimo mašinos; svirtiniai kūjai; šachtų iškėlimo įrenginiai; šaldytuvų kompresoriai; šaudyklės (mašinų dalys); šepetėliai (mašinų dalys); šepetėliai su elektros pavara; šiaudapjausčių peiliai; šiaudų smulkintuvai; šienapjovės ir javapjovės; šienapjovių peiliai; šieno presai; šieno spudulų rišimo aparatai; šieno vartytuvai (mašinos); šildymo įrenginių siurbliai; šilumokaičiai (mašinų dalys); šiukšlių presavimo mašinos; šlifavimo staklės; šrifto liejimo mašinos (poligrafija); šrifto rinkimo mašinos (fotorinkimas); šrifto rinkimo mašinos (poligrafija); štampavimo mašinos; švaistikliai (mašinoms ir varikliams); tabako (apdirbimo) mašinos; tekėlai (mašinų dalys); tekinimo staklės; tekstilės pramonės mašinos; tepimo dėžutės (mašinų dalys); tepimo siurbliai; tepimo žiedai (mašinų dalys); terminiai pūstuvai (mašinos); tešlos maišymo mašinos; tiekiamo vandens deaeratoriai; tiekiamo vandens reguliatoriai; tiltiniai kranai; tinklų vilkimo mašinos (žvejyba); transmisinių velenų guoliai; transportavimo įrenginiai (kasyba); transporto priemonių plovimo įrenginiai; traukės (mašinoms, varikliams); trikotažo mašinos; turbinos (ne antžeminio transporto priemonėms); turbokompresoriai; tvoklės (mašinos); universalieji lankstai (kardano lankstai); uždaromieji vožtuvai (mašinų dalys); uždegimo įrenginiai (vidaus degimo varikliams); uždegimo magnetos; užuolaidų traukymo elektriniai įtaisai; vagonų keltuvai; vakuuminiai siurbliai (mašinos); valcavimo mašinos; valcavimo mašinų cilindrai; valčių varikliai; valgomųjų pastų gaminimo mašinos; vandens separatoriai; vandens šildytuvai (mašinų dalys); varikliai transporto priemonėms su oro pagalve; variklių cilindrai; variklių cilindrų galvutės; variklių degalų riebintuvai; variklių diržai; variklių duslintuvai; variklių inžektoriai; variklių išmetamieji vamzdžiai; variklių įrenginiai nuo užteršimo; variklių radiatoriai; variklių starteriai; variklių stūmokliai; variklių ventiliatoriai; variklių ventiliatorių diržai; vejapjovės; vėjo turbinos; velėnpjovės; velenų sankabos (mašinų dalys); ventiliatoriai (grūdų slėgimo, įsiurbimo ir transportavimo įrenginiams); verpimo mašinos; verpimo rateliai; verptuvai; vertikaliojo drožimo staklės; veržlių iškirtimo ir įsriegimo mašinos; veržlių sriegimo mašinos; vibratoriai (mašinos) (pramonės reikmėms); vidaus degimo variklių degalų keitikliai; vidaus degimo variklių žvakės; virvių vijimo mašinos; vyniojimo mašinos; vyno presai; vožtuvai (mašinų dalys); vulkanizavimo aparatai; žemės kasimo mašinos; žemės ūkio inventorius (ne rankinis); žemės ūkio kultūrų elevatoriai; žemės ūkio mašinos; žiedžiamieji ratai.

8 įrankiai ir padargai (rankiniai); peiliai; šaltieji ginklai; skustuvai; akmenskaldžių kūjai; akmentašių kaltai; alkūniniai gręžtuvai; apipynimo įtaisai (įrankiai); apvaliosios sriegpjovės; aštrūs pjaustymo įrankiai (rankiniai); atsuktuvai; augalų parazitų naikinimo aparatai; austrių peiliai; ausų pradūrimo įtaisai; ausų spenelių pradūrimo įtaisai; avikirpės žirklės; bilietų komposteriai (žymekliai); blakstienų rietikliai; brūžikliai (įrankiai); cukraus žnyplės; dagčių žnyplės; dagių ir usnių naikinimo įrankiai; dailidžių grąžtai; dailidžių grąžtai (įrankiai); dalbos; dalgiai; dalgių galąstuvai; dalgių žiedai; daržovių peiliai; daržovių pjaustyklės; daržovių raikytuvės; daržovių smulkintuvai; deimantai (stiklo rėžtukai) (įrankių dalys); dildelės (adatinės dildės); dildės (įrankiai); drožybos kaltai; drožtuvai (obliai); durklai; durtuvai; elektrinės ar ne elektrinės nagų žirklės; elektrinės nagų dildės; elektriniai ar ne elektriniai skustuvai; elektriniai arba ne elektriniai nagų poliravimo

prietaisai; elektriniai ir ne elektriniai plaukų kirpimo įrankiai; elektriniai ir ne elektriniai plaukų šalinimo reikmenys; elektriniai manikiūro įrankių komplektai; figūriniai obliai; frezos (įrankiai); galandimo diskai (įrankiai); galandimo įrankiai; galandimo įtaisai; galąstuvai; galąstuvų laikikliai; galvijų apsvaiginimo įtaisai; galvijų odų lupimo aparatai ir prietaisai; galvijų žymėjimo įrankiai; gateriai; geležtės (ginklai); geležtės (įrankiai); genėjimo žirklės; gilintuvai (įrankiai); gyvulių kirpimo įrankiai; gyvulių žymėjimo įrankiai; glaistytuvai (įrankiai); gofravimo įtaisai; golfo grėbleliai; grandikliai (įrankiai); graviravimo adatos; graviravimo įrankiai; grąžtai; grąžtai (įrankiai); grąžtų griebtuvai (įrankiai); grėbliai (įrankiai); gręžtuvai; griovelių, lizdų kirviai; griovių kasimo įrankiai; grunto glaistytuvai (įrankiai); grūstuvai; harpūnai; insekticidų garintuvai (įrankiai); insekticidų purkštuvai (įrankiai); insekticidų purškikliai (įrankiai); insekticidų purškimo švirkštai; išėmų formavimo įrankių dalys; iškartų kirviai; iškartų štampai (įrankiai); įrankių diržai (laikikliai); įspaudikliai (įrankiai); ylos; juosiamieji ginklai (išskyrus šaunamuosius); kaltai; kalvių (arklių kaustymo) peiliai; kalvių kūjai; kampainiai (įrankiai); kapliai; kapliniai plaktukai; kapokliai (mėsininko peiliai); kardai; kasimo įrankiai; kastetai; kastuvai (įrankiai); kauptukai; kauptukai (įrankiai); kauptukai (rankiniai); kaušai (įrankiai); keičiamieji žirklių ašmenys; kilpiniai veržliarakčiai (įrankiai); kirstukai (įrankiai); kirstuvai (įrankiai); kirtikliai; kirviai; kirvukai; kišamosios vielos (rankiniai įrankiai); klostymo įtaisai (audinių); kniedijimo įrankiai; kniedijimo plaktukai (įrankiai); kurpaliai (batsiuvių įrankiai); laidų izoliacijos nuėmimo įrankiai (rankiniai); laužtuvai; ledkirčiai; lenkenos (žievės skutimo įrankiai); lenktiniai peiliai; liejimo kaušai (įrankiai); lipdinių formavimo įtaisai; lygintuvai; lygintuvai (ne elektriniai įrankiai); mačetės (dideli peiliai); manikiūro įrankių komplektai; mastichinai (tapytojų mentelės); mastikų ekstruzijos rankiniai švirkštai; mažos replės; mediniai plaktukai (įrankiai); medžiokliniai peiliai; medžių genėtuvai; mėsmalės (įrankiai); mėsos kapoklės (įrankiai); metalinės juostos temptuvai (įrankiai); metaliniai galąstuvai; metalo žirklės; monetų surinkimo įtaisai; mūrininkų mentės; nagų dildės; nagų dildės; ne elektriniai kiaušinių raikytuvai; ne elektriniai konservų dėžučių atidarytuvai; ne elektriniai picos peiliai; ne elektriniai sūrio raikytuvai; numeravimo žymekliai; obliai; oblių geležtės; oblių geležtės; odadirbių peiliai; odos žnyplelės (pincetai); odos žnyplės; odų kaišimo peiliai; odų lupimo prietaisai ir įrankiai; pedikiūro įrankių komplektai; peiliai, šakutės ir šaukštai; peilių dėklai (įrankiai); peilių galandimo įtaisai; peilių galąstuvai; perforatoriai (įrankiai); piestos; pincetai; pjautuvai; pjovikliai; pjovimo įrankiai (rankiniai); pjūklai (įrankiai); pjūkleliai (siaurapjūkliai); pjūklų geležtės (įrankių dalys); pjūklų laikikliai; plaktukai (įrankiai); plaukų garbanojimo reikmenys (rankiniai); plaukų sukimo žnyplės; plaukų šalinimo žnyplės; plaukų žirklės (įrankiai); plėstuvai; plėstuvų lizdai; plyšių kamšikliai; poliakalės (įrankiai); policininkų lazdos; poliravimo įrankiai; poliravimo įtaisai (poliravimo įrankiai); puansonai (įrankiai); pustyklės (galąstuvai); rankinės barzdos kirpimo mašinėlės; rankinės pompos; rankiniai domkratai; rankiniai gręžtuvai; rankiniai įrankiai; rankinių pjūklų rėmeliai; replės; rėžtuvai (įrankių dalys); riešutų spaustukai; sekatoriai; semtuvai (įrankiai); sidabriniai valgomieji įrankiai (peiliai, šakutės ir šaukštai); siūlo vertuvai (adatoms); skaptukai (įrankiai); skeltuvai (kirviai); skerdimo aparatai ir prietaisai; skiepijimo peiliai; skiepijimo peiliai (įrankiai); skylmušiai; skylmušos (įrankiai); skysčių nupylimo nuo nuosėdų reikmenys (rankiniai įtaisai); skliutai (įrankiai); skustuvų dėklai; skustuvų galandimo diržai; skustuvų galandimo odiniai diržai; skutikliai (įrankiai); skutimosi peiliukai; skutimosi reikmenų dėžutės; smeigtai (takelažo darbams); sodininkų kastuvėliai; sodininkų peiliai; sodininkų žirklės; sodininkų žirklės; sodo inventorius (įrankiai); sodo žirklės (sekatoriai); spaustuvai; sriegikliai (įrankiai); sriegiklių alkūnių ilgintuvai; sriegiklių laikiklių ilgintuvai; sriegimo galvutės (įrankiai); sriegimo peiliai (įrankiai); sriegpjovės (įrankiai); stiklo rėžtukai (įrankių dalys); svirtys; šakės; šaukštai; šlifavimo diskai (įrankiai); špagos, kalavijai, kardai, rapyros; špagų makštys; štampai (įrankiai); šukos (įrankiai); švirkštai (įrankiai); švitriniai diskai; švitriniai įrankiai; tatuiravimo prietaisai; tekėlai (įrankiai); tempiamosios vielos (rankiniai įrankiai); terkšlės (įrankiai); trumpakočiai dalgiai; tvoklės (įrankiai); vaisių skintuvai (įrankiai); valcavimo įrankiai; valgomieji įrankiai (peiliai, šakutės ir šaukštai); valgomosios šakutės; vamzdžių pjaustytuvai (įrankiai); vamzdžių pjovimo įrankiai; vejapjovės (įrankiai); vėlimo įrankiai; veltuvai (įrankiai); veržimo įtaisai (dailidžių ar kubilių); veržliarakčiai (įrankiai); veržliasukiai; vidinio tekinimo peiliai; vielos temptuvai (įrankiai); viniatraukės replės; viniatraukiai; viniatraukiai (įrankiai); vinių kalimo įtaisai; vyno samčiai; žarstekliai; žemės plūktuvai (įrankiai); žemės ūkio padargai (įrankiai); ženklinimo įtaisai; židinių dumplės (įrankiai); žirklės; žymekliai (įrankiai); žnybiamosios replės; žnyplės; žvejybos harpūnai; žvynų, nuovirų grandikliai.

9 moksliniai, jūriniai, geodeziniai, fotografijos, kinematografijos, optiniai, svėrimo, matavimo, signalizavimo, tikrinimo (priežiūros), gelbėjimo, mokymo prietaisai ir aparatai; elektros praleidimo, perjungimo, transformavimo, akumuliavimo, reguliavimo ir valdymo aparatai ir prietaisai; garso ar vaizdo įrašymo, perdavimo ar atkūrimo aparatūra; magnetinės duomenų laikmenos, įrašų diskai; kompaktiniai diskai, universalieji skaitmeniniai (DVD) diskai ir kitos skaitmeninės įrašų laikmenos; monetinių aparatų mechanizmai; kasos aparatai, skaičiavimo mašinos, duomenų dorojimo įrenginiai, kompiuteriai; kompiuterių programinė įranga; gesintuvai; acidometrai; aerometrai; akiniai (optika); akiniai nuo akinimo; akinių dėklai; akinių grandinėlės; akinių įmautės; akinių lęšiai; akinių raišteliai; akinių rėmai; aktinometrai; akumuliatorių acidometrai; akumuliatorių indai; akumuliatorių korpusai; akumuliatorių plokštelės; akustiniai vamzdeliai; akustinio ryšio įrenginiai; aliarmo

įrenginiai; alidadės; alkoholio matuokliai; ampermetrai; animaciniai filmai; anodai; anodinės baterijos; antenos; antikatodai; apertometrai (optika); apranga darbui laboratorijose; apranga nuo ugnies; apsauginės asbesto pirštinės (nuo nelaimingų atsitikimų); apsauginės kaukės; apsauginės pirštinės; apsauginiai asbesto drabužiai nuo ugnies; apsauginiai batai nuo nelaimingų atsitikimų, jonizuojančios spinduliuotės ir gaisro; apsauginiai brezentai; apsauginiai dantų įtaisai; apsauginiai darbininkų veido skydeliai; apsauginiai drabužiai nuo ugnies; apsauginiai įrenginiai nuo trukdžių (elektra); apsauginiai įtaisai nuo viršįtampio; apsauginiai lakūnų kostiumai; apsauginiai sportiniai akiniai; apsauginiai sportiniai šalmai; apsauginiai šalmai; apsauginiai tinklai; apsaugos priemonės nuo rentgeno spindulių (ne medicinos reikmėms); apšvietimo baterijos; apšvietimo įtaisų paleidimo droseliai; asbesto ekranai gaisrininkams; asmeninės apsaugos priemonės nuo nelaimingų atsitikimų; asmeniniai stereofoniniai įrašų leistuvai; astrofotografijos objektyvai; astronomijos aparatai ir prietaisai; atmintukai (USB); atstumo matavimo prietaisai; atstumo registravimo prietaisai; atšakų dėžutės (elektra); audinio krašto atlankų žymėjimo mašinos; audiovizualiniai mokymo aparatai; aukščiamačiai; aukštinamieji transformatoriai; aukštojo dažnio aparatai; aukštosios įtampos baterijos; automatinės laiko relės; automatiniai transporto priemonių vairavimo aparatai; automobilių padangų automatiniai mažo slėgio indikatoriai; automobilių saugumo bandymų manekenai; automobilių stovėjimo laiko matuokliai; azimuto nustatymo prietaisai; bakterijų kultūrų inkubatoriai; balansavimo įrenginiai; balsavimo mašinos; bandymų aparatai (išskyrus naudojamus medicinoje); bangomačiai; barometrai; baterijų indai; baterijų įkrovimo įtaisai; baterijų korpusai; bendraašiai kabeliai; benzino lygio matuoklės; betatronai; bilietų aparatai; blykstės lempos (fotografija); blykstės lempos (šviesos signalai); blykstės lemputės (fotografija); braižytuvai (skaitmeniniai); brūkšninio kodo (brūkšniaženklio) skaitymo įrenginiai; centravimo aparatai (skaidrėms); chemijos aparatai ir prietaisai; chromatografai (laboratorijoms); chronografai (laiko registravimo aparatai); ciklotronai; dailidžių liniuotės; davikliai (mokslo reikmėms); dažnio matuokliai; deguonies perpylimo aparatai; dėklai su bandinių parengimo instrumentais (mikroskopija); dekompresijos kameros; densitometrai; detektoriai; diafragmos (mokslinei aparatūrai); diafragmos (akustika); diafragmos (fotografija); diagnostikos aparatai (ne medicinos reikmėms); diaskopai; didinamieji stiklai (optika); didintuvai (fotografija); difrakcijos aparatai (mikroskopija); diktofonai; dinamometrai; dirbtiniai žemės palydovai (mokslo reikmėms); diskai (magnetiniai); diskasukiai (kompiuteriams); diskiniai atminties įrenginiai (kompiuteriams); distiliatoriai (laboratoriniams eksperimentams); distiliavimo aparatai (mokslo reikmėms); DNR gardelės; dozavimo įrenginiai; dozimetrai; drabužiai nuo nelaimingų atsitikimų, jonizuojančios spinduliuotės ir ugnies; droselinės ritės (impedansas); druskomačiai; dujomačiai (matavimo prietaisai); dujų analizatoriai; dūmų indikatoriai; dupleksinio ryšio aparatai; durų akutės (didinamieji lęšiai); DVD grotuvai; džiovintuvai (fotolaboratorijoms); džiovyklos (fotografija); ekranai (fotograviravimui); ekranai (fotografija); eksponometrai (šviesos matuokliai); eksponuoti filmai; elektrifikuoti bėgiai prožektoriams montuoti; elektrinė priežiūros aparatūra; elektrinės baterijos; elektrinės baterijos (transporto priemonėms); elektrinės jungės; elektrinės puskojinės; elektrinės relės; elektrinės ritės; elektrinės spynos; elektrinės užtvaros; elektriniai apšvietimo reguliatoriai; elektriniai durų skambučiai; elektriniai įrenginiai nuo vagystės; elektriniai keitikliai; elektriniai komutacijos aparatai; elektriniai kontaktai; elektriniai laidininkai; elektriniai matavimo prietaisai; elektriniai pavojaus skambučiai; elektriniai reguliatoriai; elektriniai rezistoriai; elektriniai sujungikliai; elektriniai tolinio uždegimo aparatai; elektrinių nuostolių indikatoriai; elektrodinaminiai signalų tolinio valdymo aparatai; elektrolizeriai; elektromagnetinės ritės; elektromagnetiniai vožtuvai (jungikliai); elektroninės lempos (radijas); elektroninės prekių etiketės; elektroninės skelbimų lentos; elektroninės užrašų knygelės; elektroniniai kišeniniai vertimo aparatai; elektroniniai leidiniai (parsisiunčiamieji); elektroniniai rašikliai (rodymo įtaisai); elektroninių signalų siųstuvai; elektros akumuliatoriai; elektros akumuliatoriai (transporto priemonėms); elektros akumuliatorių grotelės; elektros baterijų įkrovimo įtaisai; elektros grandinės jungikliai; elektros grandinės pertraukikliai; elektros instaliacijos loveliai; elektros išlydžio vamzdeliai (išskyrus naudojamus apšvietimui); elektros izoliaciniai vamzdeliai; elektros įvadų dangteliai; elektros jungikliai; elektros kabeliai; elektros kabelių apvalkalai; elektros kabelių jungiamosios movos; elektros kabelių sujungimo movos; elektros kolektoriai; elektros laidai; elektros laidų identifikavimo apvalkalai; elektros laidų identifikavimo siūlai; elektros linijų medžiagos (laidai, kabeliai); elektros linijų sujungikliai; elektros ričių karkasai; elektros ričių laikikliai; elementariųjų dalelių greitintuvai; epidiaskopai; ergometrai; faksimiliniai aparatai; fermentacijos aparatai (laboratoriniai aparatai); filmavimo ir fotografavimo aparatų trikojai; filtrai (fotografija); fizikos aparatai ir prietaisai; fluorescenciniai ekranai; fotoaparatai; fotoaparatų stovai; fotoelementai; fotografijos aparatų užraktų paleidimo įtaisai; fotografijos laboratorijos; fotografijos laboratorijų lempos; fotografijų pastovai; fotografiniai vaizdo ieškikliai; fotografinių plokštelių kasetės; fotometrai; fotonuotraukų džiovintuvai; fotoskaidrių centravimo aparatai; fototelegrafijos aparatai; frankavimo tikrinimo prietaisai; gaisriniai siurbliai; gaisrinės kopėčios; gaisrinės mašinos; gaisrinės valtys; gaisrinės žarnos; gaisriniai užtiesalai; gaisrinių žarnų purkštai; gaisro signalizatoriai; gaisrų gesinimo smūginiai įtaisai; gaivinimo manekenai (mokomosios priemonės); galenito kristalai

(detektoriai); galvaninės baterijos; galvaniniai elementai; galvanometrai; galvučių valymo juostos (rašymas); gamybos operacijų tolinio valdymo elektros įranga; garo katilų valdymo ir reguliavimo prietaisai; garsiakalbiai; garsiakalbių garsintuvai; garsiakalbių korpusai; garsiniai pavojaus signalai; garsintuvai; garso atkūrimo aparatai; garso ir vaizdo imtuvai; garso įrašai; garso įrašymo aparatai; garso įrašymo juostos; garso įrašymo laikmenos; garso įrašų diskai (plokštelės); garso įrašų diskų valymo aparatai; garso lokacijos prietaisai; garso perdavimo aparatai; garso signalizatoriai; gelbėjimo aparatai ir įrenginiai; gelbėjimo diržai; gelbėjimo liemenės; gelbėjimo plaustai; gelbėjimo plūdurai; gelbėjimo tinklai; geležinkelio iešmų tolinio valdymo elektrodinaminiai aparatai; geležinkelių eismo saugumo įrenginiai; geodezijos aparatai ir prietaisai; geodezijos prietaisai; gesintuvai; gylio matavimo aparatai ir mašinos; gylio matavimo lynai; gylio matavimo svambalai; gyvsidabriniai gulsčiukai; glaustiniai (kontaktiniai) lęšiai; glaustinių (kontaktinių) lęšių dėklai; glaustinių lęšių dėklai; globalinės padėties nustatymo sistemos (GPS) aparatai; gnybtai (elektra); gradiento indikatoriai; graduoti stikliniai indai; gramofono plokštelių valymo aparatai; greičio davikliai; greičio indikatoriai; greičio matavimo aparatai (fotografija); grotuvai; grotuvų adatos; gulsčiukai; heliografai; hidrolokatoriai; hidrometrai; higrometrai; hologramos; induktoriai (elektra); inkarai (elektra); inklinometrai; integrinės grandinės; inverteriai (elektra); išdirbtų odų stormačiai; izoliuota varinė viela; įrašytos kompiuterių programos; įrašytos kompiuterių valdymo programos; įrašų leistuvų adapteriai; įrašų leistuvų adatų keitimo aparatai; įrašų leistuvų greičio reguliatoriai; įspėjamieji švilpukai; įtampos dalytuvai (elektra); įtampos reguliatoriai (transporto priemonėms); jonizatoriai (išskyrus oro ar vandens); jungiamosios dėžutės (elektra); jungtys (elektra); juostiniai įrašymo aparatai; jūriniai gylio matuokliai; jūriniai kompasai; jūriniai signalizavimo aparatai; kalibrai (matavimo įrankiai); kalibravimo žiedai; kanalai (elektra); kapiliariniai vamzdeliai; kasetiniai (garsajuosčių ir vaizdajuosčių) leistuvai; katodai; katodiniai įrenginiai nuo korozijos; kelių pagalvėlės (darbininkams); kepurių snapeliai nuo akinimo; kiaušinių tikrinimo prietaisai (ovoskopai); kibirkščių gesintuvai; kiekio indikatoriai; kino filmai (eksponuoti); kino filmų montavimo aparatai; kino filmų montavimo įrenginiai; kino filmų montavimo prietaisai; kino juostos (eksponuotos); kino kameros; kišeniniai skaičiuotuvai (kalkuliatoriai); kištukai, lizdai ir kitokie kontaktai (elektros jungtys); klinometrai; koduotos magnetinės identifikavimo apyrankės; koduotosios magnetinės kortos; kompaktiniai diskai (audio- ir video-); kompaktiniai diskai (pastovioji atmintis); kompaktinių diskų leistuvai; komparatoriai; kompasai (matavimo prietaisai); kompiuteriai; kompiuterinių žaidimų programinė įranga; kompiuterių atminties įrenginiai; kompiuterių išoriniai įrenginiai; kompiuterių klaviatūros; kompiuterių programinė įranga (įrašyta); kompiuterių programos (parsisiunčiamoji programinė įranga); kompiuterių spausdintuvai; komutacijos įrenginiai (duomenų dorojimo įrenginiai); komutacinės lentos; komutatoriai; kondensatoriai; kontroliniai skydai (elektra); kopijavimo aparatai (fotografiniai, elektrostatiniai, terminiai); korekciniai lęšiai (optika); kosmografijos prietaisai; krypties kompasai; kūgio formos įspėjamieji kelio ženklai; kvėpavimo aparatai (išskyrus dirbtinio kvėpavimo); laboratorinės centrifugos; laboratorinės krosnelės; laboratorinės krosnys; laboratoriniai padėklai; lagai (matavimo prietaisai); laidų jungtys (elektra); laikmačiai (laiko apskaitos prietaisai); laiko registravimo prietaisai; laisvų rankų įrangos rinkiniai telefonams; laiškų svarstyklės; laktodensimetrai; laktometrai; lankinės elektros lempos (išskyrus naudojamas apšvietimui); lankstieji diskai; lazeriai (ne medicinos reikmėms); liniuotės (matavimo įrankiai); lituotojų šalmai; lizdai, kištukai ir kitokie kontaktai (elektros jungtys); lydieji saugikliai; lydusis laidas; lustai (integrinės grandinės); magnetai; magnetinės identifikavimo kortelės; magnetinės juostos; magnetinės vielos; magnetiniai kodavimo aparatai; magnetiniai kodavimo įrenginiai; magnetinių juostų išmagnetinimo įrenginiai; magnetinių juostų įrenginiai (kompiuteriams); manometrai; matai; matavimo šaukštai; matematiniai prietaisai; matininkų grandinės; matininkų nivelyrai; matlankiai (matavimo prietaisai); matuokliai; matuokliai (geodezijos prietaisai); mechaniniai ženklai; medžiagų bandymo prietaisai ir mašinos; megafonai; mėgintuvėliai; menzulos (geodezijos prietaisai); metalo ieškikliai (pramonės ar karinėms reikmėms); metalų lydinių viela (saugiklių viela); meteorologiniai balionai; meteorologiniai prietaisai; metrai (matavimo įrankiai); metronomai; mikrofonai; mikrometrai; mikrometriniai matavimo prietaisai; mikroprocesoriai; mikroskopai; mikroskopų objektinių stiklų dėklai; mikrotomai; mirksekliai (signaliniai žibintai); mobilieji telefonai; mobiliųjų telefonų dirželiai; modemai; monetiniai muzikos automatai (automatiniai grotuvai); monetiniai televizorių mechanizmai; monitoriai (kompiuterių įrenginiai); monitoriai (kompiuterių programos); monokliai; monoklių rėmai; nardytojų ausų kamščiai; nardytojų pirštinės; narų ir plaukikų nosies spaustukai; narų kaukės; narų kostiumai; navigacijos aparatai ir prietaisai; navigacijos prietaisai; navigacinė palydovų aparatūra; negatyvinių plokštelių kasetės (fotografija); neoninės lempos (reklama); neperšaunamosios liemenės; nešiojamieji laikmenų leistuvai; nešiojamieji radijo aparatai; nešiojamieji šviesos atšvaitai (nuo eismo avarijų); netikrų monetų ieškikliai; niveliavimo matuokliai (geodezijos prietaisai); nivelyriniai prietaisai; nonijai; nuolydžio indikatoriai; nuotraukų blizgintuvai; nuvažiuoto kelio skaitikliai (transporto priemonėms); objektyvai (lęšiai) (optika); objektyvų gaubteliai; oktantai; okuliarai; ommetrai; optikos prekės; optinės duomenų laikmenos; optinės lempos; optiniai diskai; optiniai kondensoriai; optiniai lęšiai; optiniai pluoštai (šviesolaidžiai); optiniai ženklų skaitytuvai; optiniai žibintai; optinis stiklas; optinių prietaisų mikrometriniai sraigtai; optinių

ženklų skaitymo įrenginiai; oro analizės aparatai; oro filtravimo respiratoriai; oscilografai; ozonatoriai; padirbtų (netikrų) monetų tikrintuvai; parsisiunčiamieji mobiliųjų telefonų skambučių tonai; parsisiunčiamosios muzikos rinkmenos; parsisiunčiamosios vaizdo rinkmenos; pašarų analizės aparatai; pašto spaudų tikrintuvai; pelės (duomenų dorojimo įrenginiai); pelės padėkliukai; pensnė; Petri lėkštelės; pensnė dėklai; pensnė grandinėlės; pensnė raišteliai; pensnė rėmeliai; perfokortų įrenginiai (įstaigoms); periskopai; perprogramuojamos plokštės (mikrograndynų (mikroschemų) plokštės); pinigų išdavimo automatai (bankomatai); pinigų skaičiuotuvai ir rūšiuotuvai; pipetės; pirometrai; pirštinės nuo rentgeno spinduliuotės (gamyboje); Pito vamzdeliai; planimetrai; plėvelių pjaustymo įtaisai; plovimo vonelės (fotografija); pluoštiniai optiniai kabeliai; poliarimetrai; povandeninio plaukiojimo kvėpavimo aparatai; pranešimų gavikliai; priešgaisrinės purkštuvų sistemos; prietaisai su okuliarais; prizmės (optika); procesoriai (centriniai dorojimo įrenginiai); projekciniai aparatai; projekciniai ekranai; projekciniai skaidrių aparatai; projekciniai žibintai; projektoriai; puošybiniai magnetai; puslaidininkiai; puslaidininkių ruošiniai (integrinėms grandinėms); radarai (radiolokatoriai); radijo antenų stiebai; radijo aparatai; radijo ausinės; radijo siųstuvai (telekomunikacijos); radiologijos aparatai (pramonės reikmėms); radiologijos ekranai (pramonės reikmėms); radiotelefono aparatai; radiotelegrafo aparatai; raitelių šalmai; refraktometrai; refraktoriai; rentgeno aparatai (ne medicinos reikmėms); rentgeno filmai (eksponuoti); rentgeno spindulių švitinimo aparatai ir įrenginiai (išskyrus naudojamus medicinoje); rentgeno vamzdeliai (ne medicinos reikmėms); rentgenogramos (ne medicinos reikmėms); reostatai; respiratoriai (ne dirbtinio kvėpavimo); respiratorių filtrai; respiratorių kaukės (ne dirbtinio kvėpavimo); retortos; retortų stovai; ribotuvai (elektra); riešų atramos darbui su kompiuteriais; ritės (fotografija); rūko signalai (nesprogūs); sacharimetrai; saugos diržai (išskyrus transporto priemonių sėdynių ir sportinės įrangos); saugos tinklai (nuo nelaimingų atsitikimų); saulės akiniai; saulės baterijos; sąsajos įrenginiai (kompiuteriams); sąskaitų (faktūrų) išrašymo mašinos; scenos apšvietimo reguliatoriai; sekstantai; sferometrai; signaliniai plūdurai; signaliniai skambučiai; signaliniai švilpukai; signaliniai žibintai; signalizacijos įrenginiai nuo vagysčių; sirenos; siūlų skaitikliai; siuvėjų matai; siųstuvai - imtuvai; siųstuvai (telekomunikacijos); skaičiavimo diskai; skaičiavimo liniuotės; skaidrės (fotografija); skaidrių rėmeliai; skaitikliai; skaitytuvai; skaitytuvai (duomenų dorojimo įrenginiai); skaitmeninių nuotraukų rėmeliai; skambučiai (įspėjamieji prietaisai); skambučių mygtukai; skirstomieji pultai (elektra); skirstomosios dėžutės (elektra); skirstomosios lentos (elektra); skirstomosios spintos (elektra); skydeliai nuo akinimo; skleistuvai (duomenų dorojimo įrenginiai); skreitiniai kompiuteriai; skreitinių kompiuterių įmautės; skreitinių kompiuterių krepšiai; slankmačiai; slėgio indikatoriai; slėgio matavimo aparatai; slėgio matuokliai; slėgį rodantys ventilių kamštukai; smėlio laikrodžiai; smėlio laikrodžiai (iki 5 minučių); spausdintinės grandinės; spausdintinės plokštės; specialieji fotografijos aparatų ir fotografijos reikmenų dėklai; specialieji laboratorijų baldai; spektrografijos aparatai; spektroskopai; spiritiniai gulsčiukai; sriegiklių laikiklių ilgintuvai; srovės lygintuvai; stebėjimo prietaisai; stereoskopai; stereoskopiniai aparatai; stiklas, padengtas elektros laidininku; stikliniai matavimo indai; stiprinimo lempos; stiprinimo vamzdžiai; stiprintuvai; stroboskopai; sūkių skaitikliai; sulfitometrai; sumavimo mašinos; svambalų gijos; svambalų svareliai; svarsčiai; svarstyklės; svarstyklės (rankiniai svertuvai); svėrimo mašinos; svertuvai (rankiniai); svertuvai (svirtinės svarstyklės); šablonai (matavimo įrankiai); šaunamųjų ginklų teleskopiniai taikikliai; šilumos reguliavimo aparatai; šunų švilpukai; šviečiančiosios elektroninės rodyklės; šviečiantys plūdurai; šviesoforai (signalizavimo prietaisai); šviesolaidžiai (optiniai pluoštai); šviesoraščio aparatai; šviesos diodai (LED); švytintys ar mechaniniai kelio ženklai; švytintys ar mechaniniai signaliniai skydai; švytintys ar mechaniniai ženklai; švytintys ženklai; tachometrai; taksi skaitikliai; tankiamačiai; telefoniniai atsakikliai; telefono aparatai; telefono laidai; telefono mikrofonai; telefono rageliai; telegrafai (aparatai); telegrafo laidai; telemetrai; teleskopai; teleskopiniai šaunamųjų ginklų taikikliai; teletaipai; televizijos aparatai; televiziniai sufleravimo ekranai; temperatūros indikatoriai; temperatūros indikatorinės juostelės (ne medicinos reikmėms); teodolitai; termoelektroninės lempos; termoelektroniniai vamzdeliai; termometrai (išskyrus medicininius); termostatai; termostatai (transporto priemonėms); tigliai (tauriesiems metalams) (laboratorija); tigliai (laboratorija); tikslieji matavimo prietaisai; tiksliosios svarstyklės; tiltinės svarstyklės; tolimačiai; toliniai (distanciniai) atjungikliai; tolinio valdymo aparatai; totalizatoriai; transformatoriai (elektra); transporto priemonių gedimo įspėjamieji trikampiai; transporto priemonių greičio tikrinimo aparatai; transporto priemonių kilometrų registratoriai; transporto priemonių navigacinė aparatūra (borto kompiuteriai); transporto priemonių padangų mažo slėgio automatiniai indikatoriai; transporto priemonių radijo aparatai; transporto priemonių vairavimo ir tikrinimo treniruokliai; tranzistoriai (elektronika); triodai; ugnies gesinimo aparatai; ultravioletinių spindulių filtrai (fotografijai); urinometrai; užraktai (fotografija); užraktų paleidimo prietaisai (fotografija); užrašų kompiuteriai; vaizdajuostės (videojuostos); vaizdinių (video-) žaidimų kasetės; vaizdo (video-) ekranai; vaizdo magnetofonai; vakuumo matuokliai; vandens lygio indikatoriai; vandens paieškų virgulės; variklių paleidimo kabeliai; variometrai; veidrodžiai (kontrolės darbui); veidrodžiai (optika); vėjamačiai; vėjarodžiai; videokameros; videokasetės; videotelefonai; viela iš metalo lydinių (saugiklių viela); viskozimetrai (klampomačiai); voltmetrai;

zumeriai (zurzalai); žaibolaidžių iškrovikliai; žaibolaidžių laidininkai; žaibolaidžių laidininkai (strypai); žalių odų storio matavimo aparatai; žeminimo transformatoriai (elektra); žetoninių aparatų mechanizmai; žingsnių skaitikliai (žingsniamačiai); žiūronai; žymėjimo plūdurai; žymekliai (stalių įrankiai).

10 chirurgijos, medicinos, stomatologijos ir veterinarijos aparatai ir instrumentai; rankų ir kojų protezai, akių ir dantų protezai; ortopediniai gaminiai; žaizdų siuvimo medžiagos; adatos (medicinos reikmėms); aerozoliniai dalytuvai (medicinos reikmėms); akupunktūros adatos; akušerijos aparatai; analizė (medicininės analizės aparatai); anatominiai sąnarių tvarsčiai; anestezijos (nejautros) aparatai; anestezijos (nejautros) kaukės; apsauginiai antpirščiai (medicinos reikmėms); apsaugos nuo rentgeno spinduliuotės priemonės (medicinos reikmėms); arterinio kraujo spaudimo matavimo aparatai; atraminiai tvarsčiai; atramos nuo plokščiapėdystės; ausų kamštukai (ausų apsaugos priemonės); ausų krapštukai; baldai (medicinos reikmėms); bambos vyturai; bandymų aparatai (medicinos reikmėms); batai (medicinos reikmėms); buteliukų žindukai; chirurginės kempinės; chirurginės žirklės; chirurginės žnyplės; chirurginiai aparatai ir instrumentai; chirurginiai drabužiai; chirurginiai implantai (dirbtinės medžiagos); chirurgų veidrodžiai; dantų grąžtai; dantų plokštelės; dantų žiedai; defibriliatoriai; dėklai (pritaikyti medicinos instrumentams); diagnostiniai aparatai (medicinos reikmėms); dializatoriai; dirbtinė oda (chirurgijos reikmėms); dirbtiniai plaukai; dirbtinio kvėpavimo aparatai; dirbtinio kvėpavimo respiratoriai; dirbtinių dantų kaiščiai; diržai (medicinos reikmėms); drenavimo vamzdeliai (medicinos reikmėms); dušo krepšeliai; elastinės kojinės (chirurgijos reikmėms); elastinės kojinės (chirurgija); elektrinės antklodės (medicinos reikmėms); elektrinės šildyklės (medicinos reikmėms); elektrinės šildomosios pagalvėlės (medicinos reikmėms); elektriniai akupunktūros instrumentai; elektriniai diržai (medicinos reikmėms); elektrodai (medicinos reikmėms); elektrokardiografai; fizinės reabilitacijos aparatai (medicinos reikmėms); fizinių pratimų aparatai (medicinos reikmėms); fizioterapijos aparatai; gaivinimo aparatai; galvaniniai diržai (medicinos reikmėms); galvanoterapijos aparatūra; galvijų akušerijos įtaisai; garintuvai (medicinos reikmėms); gastroskopai; gimdymo čiužiniai; gimdos švirkštai; gipso tvarsčiai (ortopedijos reikmėms); greitosios pagalbos neštuvai; hematometrai; hidrostatinės lovos (medicinos reikmėms); higieniniai dubenys; higieniniai dubenys (medicinos reikmėms); indai (vaistams); inhaliatoriai; injekcijų švirkštai; inkubatoriai (medicinos reikmėms); invalidų vežimėliai; inžektoriai (medicinos reikmėms); ištraukiamosios paklodės (ligonių lovoms); išvaržų raiščiai; įpūtimo aparatai (medicinos reikmėms); įtvarai (chirurgija); kaniulės; karšto oro terapiniai aparatai; karšto oro vibratoriai (medicinos reikmėms); kastravimo žnyplės; kateteriai; kaukės medicinos personalui; kėdės su naktipuodžiais; kelių tvarsčiai (ortopedija); ketgutas (žarnų siūlai žaizdoms siūti); klausomieji vamzdeliai; klausos aparatai; klausos apsaugos aparatai; kojinės nuo venų išsiplėtimo; kompresai (chirurginiai); kontraceptinės priemonės (ne cheminės); korsetai (medicinos reikmėms); kosmetinio masažo aparatai; kraujo tyrimo aparatai; krūtų protezai; kūdikių buteliukai; kūdikių inkubatoriai; kūdikių žindukai; kūno ertmių plovimo įtaisai; kūno ertmių valymo šepečiai; kurtumo gydymo aparatai; kvarco lempos (medicinos reikmėms); lancetai; lašelinės (medicinos reikmėms); lašelinių buteliai (medicinos reikmėms); lazeriai (medicinos reikmėms); ledo pūslės (medicinos reikmėms); lempos (medicinos reikmėms); lęšiai (intraokuliariniai protezai, įdedami chirurgiškai); liežuvio grandikliai; ligonių neštuvai; lovapuodžiai; lovų vibratoriai; makšties švirkštai; masažavimo aparatai; masažo pirštinės; medicininės klizmos; medicininės pagalvėlės; medicininės taurės; medicininės vielinės kateterių kreipiamosios; medicininiai arba odontologiniai krėslai; medicininiai termometrai; medicinos instrumentų dėklai (gydytojams); meilės lėlės (sekso lėlės); migdomosios pagalvės; motinos pieno siurbtuvai; nelaikančiųjų klijuotės; nelaikančiųjų paklodės; nėščiųjų diržai; neštuvai su ratukais; nuospaudų peiliai; odontologijos aparatūra (elektrinė); odontologijos aparatūra ir instrumentai; odontologiniai krėslai; odontologų veidrodžiai; odos šlifavimo labai mažais kristalais aparatai; oftalmometrai; oftalmoskopai; operaciniai stalai; ortodontijos aparatai; ortopedijos gaminiai; ortopedinė avalynė; ortopediniai diržai; ortopediniai padai; ortopediniai vidpadžiai; pagalvėlės nuo pragulų; pagalvės nuo nemigos; palaikomieji tvarsčiai; papilvės diržai; paraištės (palaikantys tvarsčiai); peiliai (chirurgijos reikmėms); pesarai; piliulių pistoletai; pilvo diržai; pilvo korsetai; pilvo pagalvėlės; pirštinės (medicinos reikmėms); pjaunamieji įrankiai (chirurginiai); pjūklai (chirurgijos reikmėms); plėtikliai (chirurgija); poodinių injekcijų švirkštai; prezervatyvai; prilaikomieji tvarsčiai; pripučiami čiužiniai (medicinos reikmėms); pripučiamos pagalvėlės (medicinos reikmėms); pripučiamos pagalvės (medicinos reikmėms); pulso matuokliai; purkštuvai (medicinos reikmėms); radiologijos aparatai (medicinos reikmėms); radiologiniai ekranai (medicinos reikmėms); radioterapijos aparatai; radžio vamzdeliai (medicinos reikmėms); ramentai; ramentų antgaliai; rentgeno aparatai (medicinos reikmėms); rentgeno aparatai ir įranga (medicinos reikmėms); rentgeno vamzdeliai (medicinos reikmėms); rentgenogramos (medicinos reikmėms); sfigmomanometrai; sfigmotenzimetrai; siūlai (chirurgija); siurbliai (medicinos reikmėms); skalpeliai; slaugymo reikmenys; smilkymo prietaisai (medicinos reikmėms); specialiosios lovos (medicinos reikmėms); specialūs konteineriai medicininėms atliekoms; spirometrai (medicinos aparatai); spjaudyklės (medicinos reikmėms); stentai; steriliosios paklodės (chirurgija); stetoskopai;

šildomieji paketai (pirmosios pagalbos reikmėms); širdies stimuliatoriai; šlapinimosi indai (ligoniams); šlaplės švirkštai; šlaplės zondai; švirkštai (medicinos reikmėms); temperatūros indikatorinės juostelės (medicinos reikmėms); tempimo aparatai medicinos reikmėms; termoelektriniai kompresai (chirurgija); tramdomieji marškiniai; troakarai (chirurginiai instrumentai); tvarsčiai (elastiniai); tvarsčiai (vyturai); ultravioletinės lempos (medicinos reikmėms); ultravioletinės spinduliuotės filtrai (medicinos reikmėms); urologijos aparatai ir prietaisai; užvaržos (chirurginės); vaistų šaukšteliai; vandens lovos (medicinos reikmėms); vandens maišeliai (medicinos reikmėms); veterinarijos aparatai ir instrumentai; vibracinio masažo aparatai; vidiniai akių protezai (lęšiai) (įdedami chirurgiškai); zondai (medicinos reikmėms); žaizdų siuvimo adatos; žandikaulių protezai; žindymo buteliukai; žindymo buteliukų vožtuvėliai; žindukai.

11 apšvietimo, šildymo, garų gamybos, valgio virimo, šaldymo, džiovinimo, vėdinimo, vandens tiekimo ir sanitariniai įrenginiai; acetileno degikliai; acetileno generatoriai; acetileno žibintai; akvariumų filtravimo aparatai; akvariumų lempos (žibintai); akvariumų šildytuvai; aliejaus valymo aparatai; aliejinės lempos; apšvietimo įrenginiai (oro transporto priemonėms); apšvietimo lempos (automobiliams); apšvietimo lemputės; apšvietimo prietaisai ir įrenginiai; apšvietimo žibintai; apšvietimo žibintuvėliai; ardeliai; atominiai reaktoriai; audinių garintuvai; autoklavai (elektriniai slėginiai virimo katilai); automatiniai drėkinimo įrenginiai; automatiniai pelenų transportavimo įrenginiai; automobilių įtaisai nuo akinimo (žibintų įtaisai); automobilių krypties signalizatorių lempos; automobilių krypties signalizatorių lemputės; automobilių žibintai; baktericidiniai degikliai; benzininiai degikliai; bidė; boileriai (ne mašinų dalys); branduoliniai reaktoriai; branduolinis kuro ir branduolinių reakcijų lėtiklių apdorojimo įrenginiai; centrinio šildymo įrenginių plėtimosi bakai; centrinio šildymo radiatorių drėkintuvai; centrinio šildymo sistemų radiatoriai; chromatografai (pramonės reikmėms); čiaupai; degikliai; degimo krosnys; deginimo krosnių armatūra (atramos); deglai; deguonies-vandenilio degikliai; dekoratyviniai fontanai; desikatoriai (džiovinimo aparatai); dezinfekavimo aparatai; dezinfekavimo priemonių dalytuvai (tualetams); dezinfekavimo priemonių skirstytuvai (tualetams); dezodoravimo aparatai (ne asmeninio naudojimo); distiliatoriai; distiliavimo aparatai; distiliavimo kolonos; distiliavimo valymo kolonos; drėkinimo mašinos žemės ūkio reikmėms; dujinės lempos; dujiniai šviestuvai; dujiniai žiebtuvėliai; dujinių prietaisų reguliavimo ir apsaugos reikmenys; dujotiekių reguliavimo ir apsaugos reikmenys; dujų degikliai; dujų degiklių antgaliai; dujų katilai; dujų kondensatoriai (ne mašinų dalys); dujų plautuvai (skruberiai, dujinių įrenginių dalys); dujų valymo įrenginiai; dujų valytuvai (dujinių įrenginių dalys); dūmtraukiai; dūmtraukių dūmtakiai; dūmtraukių sklendės; dūmtraukių sklendės (šildymas); duonkepės krosnys; duonos gaminimo mašinos; duonos kepimo mašinos; duonos skrudintuvai; dušai; dušo kabinos; dviračių lemputės; dviračių žibintai; džiovinimo aparatai; džiovinimo aparatai ir įrenginiai; elektra šildomi patiesalai (kilimai); elektrinės gruzdintuvės; elektrinės šildomosios antklodės (ne medicinos reikmėms); elektrinės vaflinės; elektriniai arba ne elektriniai kojų šildytuvai; elektriniai asmeniniai ventiliatoriai; elektriniai jogurto gaminimo prietaisai; elektriniai kaitinimo siūleliai; elektriniai kavinukai su koštuvais; elektriniai kavos aparatai; elektriniai kavos filtrai; elektriniai kišeniniai žibintuvėliai; elektriniai radiatoriai; elektriniai skalbinių džiovintuvai; elektriniai slėginiai prikaistuviai (greitpuodžiai); elektriniai šildymo aparatai; elektriniai šildomieji paklotai (pagalvėlės) (ne medicinos reikmėms); elektriniai valgio virimo reikmenys; elektriniai virduliai; elektrinis šildomasis apavas; elektros išlydžio apšvietimo vamzdeliai; elektros lempos; elektros lemputės; elektros lempų siūleliai; elektros šviestuvų lizdai; fakelų vamzdžiai (naftos pramonei); filtrai (buitinių arba pramoninių įrenginių dalys); fontanai; frikciniai dujų degtuvai; garbanojimo lempos; garinių šildymo įrenginių oro vožtuvai; garintuvai; garo akumuliatoriai; garo aparatai veidui (saunos); garo gaminimo įrenginiai; garo katilai (ne mašinų dalys); gatvių šviestuvai; geriamojo vandens filtrai; gėrimų atšaldymo aparatai; gydomųjų kurortų vonios (talpyklos); gyvatukai (distiliavimo, šildymo įrenginių dalys); hidrantai; įdegimo įrenginiai (saulės vonios); kaitinimo degikliai; kaitinimo elementai; kaitinimo plokštės; Kalėdų eglučių elektros lemputės; kambarinės ledainės; kanalinės krosnys; karšto oro aparatai; karšto oro pirčių įrenginiai; kavos pupelių skrudintuvai; kepimo aparatai; kepimo iešmai; kepimo iešmų suktuvai; kepimo krosnelės su besisukančiu iešmu; kepimo rėmai; kepintuvės; keptuvai; kietojo, skystojo arba dujinio kuro šildymo aparatai; kilnojamieji tualetai; kilnojamosios kalvės; kilnojamosios turkiškų vonių kabinos; kiniški žibintai (popieriniai); kišeniniai šildytuvai; kišeniniai žibintuvėliai; klijų šildymo įrenginiai; klozetų bakeliai; klozetų puodai; konstrukcinės viryklių plokštės; krosnelės (ne laboratorinės); krosnelių fasoninės išklojos; krosnių ardynai; krosnių aušinimo bakai; krosnių aušintuvai; krosnių fasoninės išklojos; krosnių išklojos (iš ugniai atsparaus molio); krosnių metalinės konstrukcijos; krosnių pakrovimo įrenginiai; krosnių peleninės; krosnių pelenų dėžės; krosnys (ne laboratorinės); krosnys (šildymo įrenginiai); kuro skalsintuvai (ekonomaizeriai); laboratorinės lempos; laboratoriniai degikliai; lakštiniai šildytuvai; lankinės lempos; lankinių lempų angliniai elektrodai; lašelinio drėkinimo antgaliai (irigavimo reikmenys); lavos akmenys keptuvams; ledo gaminimo įrenginiai ir mašinos; lempos; lempų atšvaitai; lempų dangčiai; lempų degikliai; lempų gaubtai; lempų gaubtų laikikliai; lempų kaminėliai; lempų rėmai; lempų stiklai; lempų stikliniai gaubtai; lygintuvų kaitintuvai; lovų šildynės; magnio siūlai (apšvietimui); maisto atliekų dehidratavimo aparatai;

maisto gaminimo (virimo, kepimo) aparatai ir įrenginiai; maišikliniai vandentiekio čiaupai; metalinės šildyklės (lovai šildyti); mikrobanginės krosnelės (maisto gaminimo aparatai); mikrobangų krosnys pramonės reikmėms; namų židiniai; nardymo šviestuvai; netaškūs čiaupų antgaliai; nuotekų valymo įrenginiai; odontologų krosnelės; oro ar vandens jonizatoriai; oro dezodoravimo aparatai; oro džiovintuvai; oro filtravimo įrenginiai; oro kondicionavimo aparatai; oro kondicionavimo filtrai; oro kondicionavimo įrenginiai; oro sterilizatoriai; oro šildytuvai; oro valymo aparatai ir mašinos; oro valymo baktericidinės lempos; oro vėsinimo aparatai; pakabinamieji šviestuvai; panardinamieji šildytuvai; pasterizavimo aparatai; pašarų džiovinimo įrenginiai; pieno šaldymo įrenginiai; pisuarai (sanitariniai įtaisai); plaukiojimo baseinų chloravimo įrenginiai; plaukų džiovintuvai; plautuvės (virtuvinės); polimerizavimo įrenginiai; prausyklų rankų džiovintuvai; projektorių lempos; prožektoriai; puošybiniai žibintai; radiatoriai (šildymas); radiatorių dangteliai; rankų prausyklės (sanitarinių įrenginių dalys); rezervuarų lygio reguliavimo vožtuvai; salyklo džiovyklos; sanitariniai aparatai ir įrenginiai; sanitarinių įrenginių vandentiekio vamzdžiai; saugiosios lempos; saulės kolektoriai (šildymas); saulės krosnys; saunų įrenginiai; sėdimosios vonios; sietynai; skalbimo katilai; skalbyklų vandens šildytuvai; skysčių vėsinimo įrenginiai; skystojo kuro degikliai; slėginiai elektriniai maisto gaminimo puodai (autoklavai); slėginiai vandens rezervuarai; smilkymo prietaisai (ne medicinos reikmėms); spiritiniai degikliai; sterilizatoriai; sūkuriniai vandens čiurkšlių aparatai; šachtininkų lemputės; šaldymo aparatai; šaldymo aparatai ir mašinos; šaldymo kameros; šaldymo konteineriai; šaldymo patalpos; šaldymo prietaisai ir įrenginiai; šaldymo spintos; šaldytuvai; šaldytuvai (dėžės); šaldomos vitrinos (eksponavimo įrenginiai); šildymo (vandeniu) įrenginiai; šildymo aparatai; šildymo įrenginiai; šildymo katilai; šildymo katilų dūmtraukiai; šildymo katilų tiektuvai; šildymo katilų vamzdžiai; šildymo krosnys; šildymo plokštės; šilumokaičiai (ne mašinų dalys); šilumos akumuliatoriai; šilumos regeneratoriai; šilumos siurbliai (centrinio šildymo, cirkuliaciniai); šiukšlių degintuvai; švariosios kameros (sanitarijos įrenginiai); šviečiamieji apšvietimo vamzdeliai; šviečiantys namų numeriai; šviesadiodžio (LED) apšvietimo įrenginiai; šviesos sklaidytuvai; šviestuvai; tabako aušinimo įrenginiai; tabako džiovyklos; termostatiniai vožtuvai (šildymo įrenginių dalys); toršerai; transporto priemonių apšvietimo prietaisai; transporto priemonių atšvaitai; transporto priemonių įtaisai nuo akinimo (apšvietimo įtaisai); transporto priemonių įtaisai nuo apšerkšnijimo; transporto priemonių oro kondicionieriai; transporto priemonių priekiniai žibintai; transporto priemonių šildytuvai; transporto priemonių šildomieji aparatai nuo langų šarmojimo; transporto priemonių ventiliacijos (oro kondicionavimo) įrenginiai; transporto priemonių žibintai; traukos gaubtai; traukos gaubtai (laboratorijoms); traukos gaubtai (virtuvėms); tualetai (vandens klozetai); tualeto dubenys; ultravioletinės lempos (ne medicinos reikmėms); vaisių džiovyklos; vamzdžiai (sanitarinių įrenginių dalys); vamzdžių čiaupai; vamzdžių čiaupai (movos); vandens aparatų reguliavimo ir apsaugos priemonės; vandens arba dujų įrenginių ir vamzdynų apsauginiai reikmenys; vandens arba dujų įrenginių ir vamzdynų reguliavimo reikmenys; vandens čiaupų tarpikliai; vandens ėmimo įrenginiai; vandens filtravimo aparatai; vandens gėlinimo įrenginiai; vandens masažo vonių įrenginiai; vandens minkštinimo aparatai ir įrenginiai; vandens nuleidimo įtaisai (tualetų); vandens skirstymo įrenginiai; vandens sterilizatoriai; vandens šildyklės (buteliai); vandens šildytuvai; vandens šildytuvai (prietaisai); vandens valymo aparatai ir mašinos; vandens valymo įrenginiai; vandens vėsinimo įrenginiai; vandentiekio įrenginiai; ventiliacijos (oro kondicionavimo) įrenginiai ir aparatai; ventiliatoriai (oro kondicionavimas); ventiliatoriai (oro kondicionavimo įrenginių dalys); vėsinimo aparatai ir įrenginiai; vėsinimo įrenginiai ir mašinos; vienkartiniai sterilizavimo maišeliai; viryklėlės; viryklės; virtuvinės viryklės (krosnelės); vonios; vonių išklojos; vonių įrengimo reikmenys; vonių kambarių įrenginiai; vonių reikmenys; vonių šildytuvai; vonių vandentiekio įrenginiai; žaizdrai; žarijų krosnelės; žibintuvėliai; žindymo buteliukų elektriniai šildytuvai.

12 transporto priemonės; sausumos, vandens ir oro susisiekimo priemonės; aeronautikos aparatai, mašinos ir įrenginiai; antelės (laivų virvėms tvirtinti); antžeminės, oro, vandens ir bėginės transporto priemonės; antžeminio transporto priemonių reaktyviniai varikliai; antžeminio transporto priemonių redukcinės pavaros; antžeminių transporto priemonių pavarų varikliai; antžeminių transporto priemonių dalių karteriai (ne variklių); antžeminių transporto priemonių elektros varikliai; antžeminių transporto priemonių krumplinės pavaros; antžeminių transporto priemonių laisvosios eigos (ratų) mechanizmai; antžeminių transporto priemonių pavarų dėžės; antžeminių transporto priemonių pavarų grandinės; antžeminių transporto priemonių pavarų velenai; antžeminių transporto priemonių sankabos; antžeminių transporto priemonių sukabintuvai; antžeminių transporto priemonių sukamojo momento keitikliai; antžeminių transporto priemonių turbinos; antžeminių transporto priemonių valdymo pavarų grandinės; antžeminių transporto priemonių varikliai; antžeminių transporto priemonių varytuvai; apmautai transporto priemonių vairaračių; apsauginiai dviračių tinkleliai; ašių kakliukai; atsarginių padangų apmautai; atsarginių padangų apmautai; atsarginių ratų apmautai; autobusai; automobiliai; automobilinės betonmaišės; automobiliniai kranai; automobilių amortizatoriai; automobilių bagažinės; automobilių buferiai; automobilių gaubtai; automobilių grandinės; automobilių kėbulai; automobilių padangos; automobilių užuolaidėlės; automobilių važiuoklės (šasi); bagažo vežimėliai; baržos; bekamerės

dviračių padangos; cigarų žiebtuvėliai (automobiliams); dirižabliai; diskinės stabdžių kaladėlės (automobiliams); drezinos; dviračiai; dviračiai vežimėliai; dviračiams pritaikyti krepšiai; dviračiams pritaikyti poriniai krepšiai; dviračių ar motociklų balneliai; dviračių ar motociklų balnelių apvalkalai; dviračių atramos; dviračių balnakrepšiai; dviračių balneliai; dviračių garso signalizatoriai; dviračių grandinės; dviračių įspėjamosios garsinės sistemos; dviračių krumplinės pavaros; dviračių padangos; dviračių padangų kameros; dviračių pedalai; dviračių posūkių rodikliai; dviračių purvasaugiai; dviračių rankenos; dviračių ratai; dviračių ratlankiai; dviračių ratų padangos; dviračių ratų stebulės; dviračių rėmai; dviračių siurbliai (pompos); dviračių skambučiai; dviračių stabdžiai; dviračių stipinai; dviračių stovai; dviračių stovai (dviračių dalys); dviračių vairai; dviračių varikliai; elektrinės transporto priemonės; fenderiai (laivų borto amortizatoriai); furgonai (transporto priemonės); galinių bortų keltuvai (antžeminių transporto priemonių dalys); galinių durų arba bortų keltuvų pavaros (antžeminių transporto priemonių dalys); geležinkelio riedmenų buferiai; geležinkelio riedmenų ratų antbriauniai; geležinkelio sukabintuvai; geležinkelio vagonų sujungimo įtaisai; geležinkelio vagonų vežimėliai; geležinkelių riedmenys; gyvenamieji autofurgonai; gyvenamosios priekabos; golfo vežimėliai; grandinės nuo slydimo; irklai; irklų įkabos; iškylavimo automobiliai; jachtos; jūriniai vandens lėktuvai; kabamieji konvejeriai; kamerų taisymo įrankių rinkiniai; kanojų irklai; karinės transporto priemonės; karučiai (dviračiai); karučiai (vienračiai); keleiviniai keltuvai (funikulieriai); keleivinių keltuvų (funikulierių) riedmenys; keltai (keltlaiviai); keltuvai su sėdynėmis; kesonai (transporto priemonės); kosminės transporto priemonės; kosminiai laivai (erdvėlaiviai); krėslai su rateliais; krovinių vežimėliai; kūdikių vežimėliai; kūdikių vežimėlių dangčiai; kūdikių vežimėlių uždedamieji gaubtai; laistymo mašinos; laivai; laivasraigčiai; laivų atkabinimo mechanizmai; laivų dūmtraukiai; laivų korpusai; laivų rangautai; laivų stiebai; laivų špantai; laivų vairavimo mechanizmai; lanksčiųjų vamzdžių vežimėliai; lėktuvai; lėktuvai amfibijos; lėktuvų katapultuojamieji krėslai; lengvųjų vaikų vežimėlių gaubtai; liejimo darbų vežimėliai; liejimo kaušai; liejimo vežimėliai; liejimo vežimėlių lafetai; liukai; lyninių keltuvų kėlimo įranga; lynų kelių aparatai ir įrenginiai; lynų kelių kabinos; lynų kelių kabinos; lynų keltuvų kabinos; lokomotyvai; lokomotyvų dūmtraukiai; mažalitražiai automobiliai; miegamieji vagonai; mopedai; motociklai; motociklų priekabos; motorinės sniegrogės; motorinės valtys; motoroleriai (transporto priemonės); motorvagoniai; nešulių triračiai; nuožulnumos laivams nuleisti; omnibusai; orlaiviai; oro balionai; oro maišai (automobilių saugos įtaisai); oro siurbliai (transporto priemonių reikmenys); oro sraigtai; oro transporto priemonės; padangų dygliai; padangų kamerų taisymo lipnieji gumos lopai; padangų kamerų taisymo reikmenys; parašiutai; paspirtukės rogutės (transporto priemonės); pavaros (antžeminio transporto priemonėms); pavaros alkūninės svirtys; pirkinių vežimėliai; pneumatinės padangos; pneumatinių padangų kameros; pneumatinių padangų karkasai; pontonai; poriniai irklai; priekabos (transporto priemonės); priekiniai stiklai; priekinių stiklų valytuvai; priekinių žibintų valytuvai; pristatymo triračiai; protektorių juosta (padangoms atnaujinti); rankiniai vežimėliai; ratų stebulių lankai; ratų stipinų fiksatoriai; ratų stipinų įtempimo įtaisai; rogės (transporto priemonės); sanitarinės mašinos; saugiosios vaikų sėdynės (transporto priemonių); saugos diržai (transporto priemonių sėdynėms); savivarčiai; savivarčiai vežimėliai; savivarčių sunkvežimių kėbulai; slidininkų keltuvai; slidžių bagažinės (automobilinės); sportiniai automobiliai; stabdžių diskai (transporto priemonėms); stebulių gaubtai; stebulių lankai; sunkvežimiai; šachtų vežimėlių ratai; šakiniai krautuvai; šaldytuvai (transporto priemonės); tarpmiestiniai autobusai; tolinio valdymo transporto priemonės (ne žaislai); traktoriai; tramvajai; transporto priemonės su oro pagalve; transporto priemonės su šaldymo įrenginiais; transporto priemonių (ratų) stebulės; transporto priemonių amortizacinės spyruoklės; transporto priemonių apdangalai (nustatytos formos); transporto priemonių apmušalai; transporto priemonių aptakai; transporto priemonių ašys; transporto priemonių atbulinės eigos signaliniai įtaisai; transporto priemonių bagažinės; transporto priemonių bagažo tinkleliai; transporto priemonių buferiai; transporto priemonių degalų (dujų) bakų dangteliai; transporto priemonių durys; transporto priemonių gaubtai; transporto priemonių hidraulinės sistemos; transporto priemonių įtaisai nuo akinimo; transporto priemonių jungiamosios trauklės (išskyrus variklių dalis); transporto priemonių kėbulai; transporto priemonių laipteliai; transporto priemonių langai; transporto priemonių miegamieji gultai; transporto priemonių padangos; transporto priemonių padangos; transporto priemonių padangų priešslydžio įtaisai; transporto priemonių padangų ventiliai; transporto priemonių pakabų amortizatoriai; transporto priemonių pakabų spyruoklės; transporto priemonių pilnavidurės padangos; transporto priemonių posūkių rodikliai; transporto priemonių prietaisai nuo vagysčių; transporto priemonių prikabinimo įtaisai; transporto priemonių purvasaugiai; transporto priemonių ratai; transporto priemonių ratlankiai; transporto priemonių ratų balansavimo svareliai; transporto priemonių ratų padangos; transporto priemonių ratų stipinai; transporto priemonių sėdynės; transporto priemonių sėdynių apvalkalai; transporto priemonių sėdynių galvų atlošai; transporto priemonių sėdynių saugos diržai; transporto priemonių sėdynių saugos įranga; transporto priemonių signalizacija nuo vagysčių; transporto priemonių sirenos; transporto priemonių stabdžiai; transporto priemonių stabdžių antdėklai; transporto priemonių stabdžių segmentai; transporto priemonių stabdžių trinkelės; transporto priemonių šasi; transporto priemonių torsionų strypai; transporto priemonių vairaračiai; transporto

priemonių variklių antvožai (gaubtai); transporto priemonių važiuoklės; transporto priemonių vikšrai; transporto priemonių vikšrai (traktoriniai); triratės transporto priemonės; turistiniai autobusai; užpakalinio vaizdo veidrodžiai; užuolaidos nuo saulės (automobiliams); vagonai - restoranai; vagonai (geležinkeliai); vagonai restoranai; vagonai su šaldymo įrenginiais (bėginės transporto priemonės); vagonėliai; vaikiški vežimėliai; vaikiškos sulankstomosios kėdutės su rateliais; vaikiškų sulankstomųjų kėdučių su rateliais dangčiai; vaikiškų sulankstomųjų kėdučių su rateliais gaubtai; vaikų vežimėliai; vaikų vežimėlių uždangalai; vairai; vairavimo pavaros (laivams); vairiniai irklai; valčių kabliai; valčių keltuvai; valčių sraigtai; valdomieji balionai; valymo vežimėliai; valtys; vandens lėktuvai (hidroplanai); verstuvai (vagonų dalys); vežimai; vežimėlių ratukai (transporto priemonių); vežimo priemonės (automobiliai, vagonai, vežimai); vilkikai; žemsiurbės (plaukiojančios).

13 šaunamieji ginklai; šaudmenys ir sviediniai; sprogstamosios medžiagos; fejerverkai; acetilnitroceliuliozė; amonio nitrato sprogalai; amonio nitrato sprogmenys; amunicija; artilerijos pabūklai (patrankos); artilerijos sviediniai; ašarinių dujų ginklai; automatinių šaunamųjų ginklų šaudmenų diržai; balistinės raketos; balistinės raketos; balistiniai ginklai; bengališkosios ugnys; degtuvai (sprogdikliai); dinamitas; ginklų nešiojimo diržai (perpetės); harpūniniai šautuvai (ginklai); juosiamieji ginklai (šaunamieji ginklai); karabinai; kasetinės šovininės; kulkosvaidžiai; medžiokliniai šautuvai; minos (sprogmenys); minų sprogdikliai; mortyros (minosvaidžiai); oriniai pistoletai (ginklai); pabūklai; pabūklų platformos; parakas; parakinės; patrankų lafetai (artilerija); patrankų taikikliai (išskyrus teleskopinius) (artilerija); perpetės (ginklams); petardos; piroforinės (savaime užsidegančios) medžiagos; piroksilinas; pirotechnikos gaminiai; pistoletai (ginklai); purškiamosios priemonės savisaugai; raketos (sviediniai); raketų leidimo įrenginiai; rankinės granatos; revolveriai; rūko signalai (sprogstamieji įtaisai); savaeigiai ginklai; signaliniai pistoletai; signalinės raketos; smūginės kapsulės (išskyrus žaislines); sportiniai šaunamieji ginklai; sprogdikliai; sprogdikliai (detonatoriai); sprogdinimo dagčiai; sprogdinimo kapsulės (išskyrus žaislines); sprogdinimo žvakės; sprogmenų detonatoriai (sprogdikliai); sprogstamieji mišiniai; sprogstamieji šoviniai; sunkiųjų ginklų atraminės ašys; sviediniai (ginklai); šaudmenų diržai; šaunamųjų ginklų apsodai; šaunamųjų ginklų dėklai; šaunamųjų ginklų duslintuvai; šaunamųjų ginklų gaidukai; šaunamųjų ginklų grūstuvai (vamzdžiams valyti); šaunamųjų ginklų ir šautuvų saugikliai; šaunamųjų ginklų šaudmenys; šaunamųjų ginklų taikikliai; šaunamųjų ginklų taikikliai (ne teleskopiniai); šaunamųjų ginklų uoksai; šaunamųjų ginklų vamzdžiai; šaunamųjų ginklų veidrodiniai taikikliai; šautuvai (graižtviniai); šautuvai (ginklai); šautuvų dėklai; šautuvų gaidukai; šautuvų vamzdžiai; šautuvų veidrodiniai taikikliai ; šoviniai; šovininių juostų pildymo įtaisai; šovinių tūtelės; šovinių užtaisymo įtaisai; švininiai medžiokliniai šratai; tankai (ginklai); torpedos.

14 brangieji metalai ir jų lydiniai, brangiųjų metalų arba jais padengti dirbiniai, nepriskirti prie kitų klasių; juvelyriniai dirbiniai, brangakmeniai; laikrodžiai ir kiti laikmačiai; agatai; amuletai (juvelyriniai dirbiniai); ankeriai (laikrodžių detalės); apyrankės (juvelyriniai dirbiniai); atominiai laikrodžiai; auksas (neapdirbtas arba kalstytas); auksasiūliai (juvelyriniai dirbiniai); auskarai; batų puošmenos (brangiųjų metalų); biustai (brangiųjų metalų); brangenybių dėklai; brangenybių dėžutės; brangieji metalai (neapdirbti ar iš dalies apdirbti); chronografai; chronometrai; chronometriniai prietaisai; chronoskopai; ciferblatai (laikrodžių); deimantai; dekoratyvinės sagės; dėžutės (brangiųjų metalų); dramblio kaulas (papuošalai); gagatas (neapdorotas ar iš dalies apdorotas); gagato papuošalai; gintaro juvelyriniai dirbiniai; grandinėlės (juvelyriniai dirbiniai); iridis; juvelyriniai niekučiai; kaklaraiščių segtukai; kaklaraiščių smeigtukai; karoliai (juvelyriniai dirbiniai); karoliai (presuoto gintaro); karoliukai (papuošalų gamybai); karuliai (juvelyriniai dirbiniai); kluazonė juvelyriniai dirbiniai; kontroliniai laikrodžiai; laikrodiniai mechanizmai; laikrodžiai (elektriniai); laikrodžiai (kišeniniai, rankiniai); laikrodžiai (sieniniai, staliniai, bokšto); laikrodžių apyrankės; laikrodžių būgnai; laikrodžių dėžutės; laikrodžių dėžutės (dovanoms); laikrodžių futliarai; laikrodžių grandinėlės; laikrodžių korpusai; laikrodžių mechanizmai; laikrodžių rodyklės; laikrodžių spyruoklės; laikrodžių stiklai; liejiniai (brangiųjų metalų); lydiniai (tauriųjų metalų); medaliai; medalionai (juvelyriniai dirbiniai); meno dirbiniai (brangiųjų metalų); monetos; olivinas (brangakmenis); osmis; paladis; papuošalai (juvelyriniai dirbiniai); perlų juvelyriniai dirbiniai; platina; pusbrangiai akmenys; raktų žiedai (su pakabučiais); rankiniai laikrodžiai; rankinių laikrodžių dirželiai; rankogalių sąsagos; rodis; rutenis; sagės (juvelyriniai dirbiniai); saulės laikrodžiai; sidabras (neapdirbtas arba kalstytas); sidabrasiūliai; sidabro verpalai; siūlai (brangiųjų metalų) (juvelyriniai dirbiniai); skiriamieji ženklai (brangiųjų metalų); skrybėlių papuošalai (brangiųjų metalų); smeigtukai (juvelyriniai dirbiniai); stabdomieji laikmačiai; statulėlės (brangiųjų metalų); statulėlės (brangiųjų metalų); statulos (brangiųjų metalų); strazai (dirbtiniai brangakmeniai); strazai (drabužių puošmenos iš dirbtinių brangakmenių); špineliai (brangakmeniai); švytuoklės (laikrodžių); variniai žetonai; vielos (brangiųjų metalų) (juvelyriniai dirbiniai); žadintuvai; žiedai (juvelyriniai dirbiniai).

15 muzikos instrumentai; akordeonai; arfos; arfų stygos; arklių šeriai (strykams); bambukinės fleitos; bandonijos; bosai (muzikos instrumentai); būgnai (muzikos instrumentai); būgnų lazdelės (kuokelės); būgnų odos; bunčiukai (muzikos instrumentai); citros; dambreliai; dirigentų lazdelės; dūdmaišiai; duslikliai (muzikos instrumentams); elektroniniai muzikos instrumentai; fisharmonijos;

fleitos; fortepijonai (pianinai); fortepijonų (pianinų) klaviatūros; fortepijonų (pianinų) klavišai; fortepijonų (pianinų) stygos; gitaros; gongai; huginai (kiniški smuikai); kaišteliai (muzikos instrumentams); kamertonai; kastanjetės; klarnetai; koncertinos; kontrabosai; kornetai (muzikos instrumentai); ksilofonai; lėkštės (muzikos instrumentai); liežuvėliniai muzikos instrumentai; litaurai; litaurų stovai; lyros; lūpinės armonikėlės; mandolinos; mechaninių pianinų garso reguliatoriai; muzikinės juostos (pianinams); muzikos dėžutės; muzikos instrumentai; muzikos instrumentų dėklai; muzikos instrumentų dumplės; muzikos instrumentų klaviatūros; muzikos instrumentų klavišai; muzikos instrumentų padėklai; muzikos instrumentų pedalai; muzikos instrumentų pistonai; muzikos instrumentų pūstukai; muzikos instrumentų stygos; muzikos instrumentų stygų derinimo raktai; muzikos instrumentų stovai; muzikos sintezatoriai; natų sąsiuvinių vartikliai (aparatai); natų stovai; obojai; okarinos; perforacinės muzikinės juostos; pipos (kiniškos gitaros); ragai (pučiamieji instrumentai); ragai (trimitai); rageliai (muzikos instrumentai); rylos; saksofonai; smuikai; smuikų pasmakrės; styginiai muzikos instrumentai; styginių instrumentų plektrai; strykai; strykų kotai; strykų rankenėlės; suonos (kiniški trimitai); surdinos (muzikos instrumentams); šengai (kiniški pučiamieji muzikos instrumentai); tambūrinai; tamtamai; trikampiai (muzikos instrumentai); trimitai; trombonai; vargonai; vargonų oro vamzdžiai; varpai (muzikos instrumentai); varpeliai (muzikos instrumentai); violos; žarninės stygos (muzikos instrumentams).

16 popierius, kartonas ir jų gaminiai, nepriskirti prie kitų klasių; spaudiniai; įrišimo medžiagos; fotonuotraukos; raštinės reikmenys; raštinės ir buitinės lipniosios medžiagos; dailininkų reikmenys; teptukai; rašomosios mašinėlės ir biuro reikmenys (išskyrus baldus); mokomoji medžiaga ir vaizdinės priemonės (išskyrus aparatūrą); plastikinės pakavimo medžiagos (nepriskirtos prie kitų klasių); šriftai; klišės; adresavimo mašinos; adresavimo mašinų adresų plokštelės; adresų antspaudai; adresų spaudai; afišos; akvarelės; akvarelės (vandeniniai dažai); albumai; almanachai; angliniai pieštukai; antpirščiai (raštinės reikmenys); antspaudai; antspaudai (spaudai); antspaudavimo (frankavimo) mašinos (įstaigų reikmėms); antspaudavimo mašinos (raštinės reikmėms); antspaudavimo plokštelės; antspaudų dėžutės; antspaudų laikikliai; antspaudų lakas; antspaudų pagalvėlės; antspaudų smalkos; antspaudų stoveliai; aplankai (raštinės reikmenys); architektūriniai maketai; architektūriniai modeliai; aritmetinės lentelės; atlasai; atspaudai (raižiniai); atspaudžiamieji paveikslėliai (dekalkomanija); audinio kalkė; augaliniai klijai (raštinės arba buities reikmėms); auksinės plunksnos; automatiniai pieštukai; automatiniai plunksnakočiai (parkeriai); bilietai; biologiniai bandiniai tyrimams mikroskopu (mokymo medžiaga); biuvarai; blankai (spausdinti); bloknotai; bloknotai (raštinės reikmenys); bloknotai (užrašų knygutės); braižikliai; braižiklinės; braižybiniai smeigtukai; braižymo įrankiai; braižymo kampainiai; braižymo lekalai; braižymo lentos; braižymo liniuotės; braižymo, piešimo reikmenys; brėžiniai; brošiūros; bukletai, brošiūros; butelių pakuotės (kartoninės arba popierinės); butelių tara (kartoninė arba popierinė); celofano lakštai (vyniojimui); chromolitografijos; cigarų žiedai; čekių knygelių laikikliai; dailininkų akvarelinių (vandeninių) dažų ruošimo lėkštelės; dailininkų akvarelinių dažų ruošimo indeliai; dainų rinkiniai (knygutės); dauginimo aparatai; dauginimo aparatų dažų plokštelės; dažymo lakštai (dauginimo mašinoms); dažymo voleliai; dažomosios (kopijavimo) juostos; dažų dėžutės (mokyklos reikmenys); dažų padėklai; dažų teptukai; dekalkomanijos; dėžutės (kartoninės arba popierinės); diagramos; dokumentų laikikliai (raštinės reikmenys); dokumentų laminatoriai įstaigų reikmėms; dokumentų segtuvai (raštinės reikmenys); drabužių iškarpos; drėgmę reguliuojantieji popieriaus arba plastiko lapai (maisto produktų pakavimui); elektrinės arba ne elektrinės pieštukų drožimo mašinėlės; elektrinės arba ne elektrinės rašomosios mašinėlės; elektriniai arba ne elektriniai pieštukų drožtukai; elektrokardiogramų popierius; emblemos (popieriniai atspaudai); estampai; etikečių tvirtinimo rankiniai įtaisai; etiketės (ne tekstilinės); filtravimo medžiagos (popierius); filtravimo popierius; formelės molio dirbiniams (dailininkų reikmenys); fotografijų padėklai (stovai); fotograviūros; fotonuotraukos (spausdintos); fotonuotraukų tvirtinimo įtaisai; galvanostereotipai; gaubliai; gėlių vazonų popieriniai dangteliai; geografijos žemėlapiai; glitimas (klijai) (raštinės arba buities reikmėms); grafinė spausdintinė medžiaga; grafinės reprodukcijos; grafiniai vaizdai; grandikliai (kanceliarijos reikmėms); grifelinės lentos; grifeliniai pieštukai; guminės juostos (raštinės reikmėms); guminiai trintukai; gumuotas audinys (raštinės reikmėms); gumuotos juostos (raštinės reikmenys); hektografai; higieninis popierius; histologiniai preparatai (mokymo reikmėms); informacinės kortelės (raštinės reikmenys); informaciniai biuleteniai; informacinių skydų žymekliai, ne elektroniniai; iškarpų albumai; įdėtinių lapų segtuvai; jūriniai žemėlapiai; kalendoriai; kalkė (popierius kopijoms daryti); kalkės kopijos; kartono gaminiai; kartono tūtos; kartotekos (raštinės reikmenys); katalogai; kataloginių kortelių skirtukai; keturkampės braižymo liniuotės; klasės lentos; klijai (raštinės arba buities reikmėms); klišės (poligrafija); knygos; knygų įrišimo audiniai; knygų įrišimo įtaisai ir mašinos (kontoros įranga); knygų įrišimo medžiagos; knygų įrišimo siūlai, virvutės; knygų juostelės; knygų priešlapiai; knygų viršeliai; knygų viršelių audinys; knygų viršelių medžiagos; kolekcinės kortos (išskyrus žaidimų); komiksai; kompiuterių spausdintuvų dažajuostės; kopijavimo adatos (braižymo reikmėms); kopijavimo aparatų dažymo lakštai; kopijavimo juostelių ritės; kopijavimo popierius (raštinės reikmenys); kortelės (kataloginės, registracinės); kortos; krakmolo pasta (klijai) (raštinės arba buities reikmėms); kreditinių

kortelių įspausdinimo įtaisai, ne elektriniai; kreida (litografijai); kreidos laikikliai; ksuano popierius (kinų tapybai ir kaligrafijai); kūginiai popieriniai krepšeliai; kvitų knygelės; laikraščiai; laiškų padėklai; lipdukai (raštinės reikmenys); lipniosios juostelės (raštinės arba buities reikmėms); lipniosios juostos (raštinės arba buities reikmėms); lipniosios medžiagos (klijai) (raštinės arba buities reikmėms); lipniosios plastikinės tąsiosios plėvelės (kroviniams ant padėklų apdengti); lipnių paviršių drėkintuvai (kontoros reikmenys); lipniųjų juostų laikikliai (raštinės reikmenys); literos (tipografiniai šriftai); litografijos; litografiniai akmenys; litografiniai meno dirbiniai; marmuro imitacijos šukos; medienos masės kartonas (raštinės reikmenys); medienos masės popierius; mikrobanginio valgių gaminimo maišeliai; mimeografai; modeliavimo medžiagos; modeliavimo molis; modeliavimo pasta; modeliavimo vaškas (ne odontologijos reikmėms); mokykliniai raštinės reikmenys; mokymo medžiaga (išskyrus aparatūrą); molbertai; muzikiniai atvirukai; neapdirbti plastikai; nešiojamieji spaudmenų rinkiniai (raštinės reikmenys); numeravimo aparatai; ofortai (raižiniai); oleografijos; pakavimo medžiagos (iš krakmolo); pakavimo popierius; paletės; pantografai (braižymo įtaisai); papjė mašė; papjė mašė statulėlės; pastelės (kreidelės); pastos (raštinės ar buities reikmėms); pastos (raštinės reikmėms); pasų laikikliai; pašto atvirukai; pašto korespondencijos frankavimo mašinos (įstaigų reikmėms); pašto ženklai; paveikslai; paveikslai (su rėmais ar be jų); penalai; pergamentinis popierius; periodiniai leidiniai; piešimo, braižymo bloknotai; pieštukai; pieštukų koteliai; pieštukų šerdelės; pinigų rūšiavimo ir skaičiavimo padėklai; pinigų sąvaržėlės; planai; plastikinė pakavimo tara su oro burbuliukais; plastikinės plėvelės (vyniojimui); plastikiniai arba popieriniai šiukšlių maišai; plieninės literos; plieninės plunksnos (rašomosios); plombos (spaudai); plonkartonio skrybėlių dėžutės; plunksnakočiai; plunksnakočių ir pieštukų stoveliai; plunksnakočių spaustukai; plunksnos (raštinės reikmenys); popieriaus aplankai; popieriaus lakštai (raštinės reikmėms); popieriaus lankstymo įtaisai (raštinės reikmenys); popieriaus pjaustymo įtaisai (raštinės reikmenys); popieriaus pjaustymo peiliai (raštinės reikmenys); popieriaus sąvaržėlės; popieriaus segtukai; popieriaus segtuvai; popieriaus smulkintuvai (raštinės reikmėms); popierinė grietinėlės tara; popierinė kalkė; popierinės ar kartoninės iškabos; popierinės juostelės; popierinės juostos ir kortos (kompiuterių programoms rašyti); popierinės nosinės; popierinės servetėlės; popierinės servetėlės (veidui šluostytis); popierinės servetėlės grimui valyti; popierinės staltiesės; popierinės vėliavėlės; popieriniai ar kartoniniai plakatai; popieriniai arba plastikiniai pakavimo maišeliai; popieriniai indų padėklai; popieriniai kaspinai; popieriniai kavos filtrai; popieriniai paklotai; popieriniai rankšluosčiai; popieriniai seilinukai; popieriniai stalčių įklotai (prikvėpinti arba ne); popieriniai stalo apdangalai; popieriniai stalo padėklai; portretai; prespapjė; prospektai; radiogramų popierius; raižiniai; raižymo adatos; raižymo plokštės; rankogaliai (rašymo reikmenims įdėti); rankų atramos (dailininkams); rašalas; rašalinės (įtaisai); rašalinės pagalvėlės; rašalo indai; rašalo lazdelės; rašikliai; raškliniės; rašklių dėžutės; rašklių komplektai; rašymo bloknotai (sąsiuviniai); rašymo ir piešimo sąsiuviniai; rašymo šepetėliai; rašysenos pavyzdžiai; rašomasis popierius; rašomieji reikmenys; rašomoji kreida; rašomosios lentelės su spaustuku; rašomosios plunksnos; rašomųjų lentų kempinės; rašomųjų mašinėlių juostelės; rašomųjų mašinėlių klavišai; rašomųjų mašinėlių velenėliai; rašomųjų plunksnų šluostukai; rašomųjų reikmenų rinkiniai (raštinės reikmenys); raštinės prekės; raštinės reikmenys (išskyrus baldus); raštinės reikmenų spintelės; raštinės skylmušos (perforatoriai); registravimo knygos (žurnalai); regletės (poligrafija); reišinos (kampaininės braižymo liniuotės); rinkimo lentos (poligrafija); rinkimo stalai (poligrafija); rodyklės; rožančiai (rožiniai); sankabėlės (raštinės reikmėms); sankabėlių segikliai (raštinės reikmenys); savirašių aparatų popierius; sąvaržėlės (raštinės reikmenys); servetėlės (alaus bokalams); sidabrinis popierius; siuvėjų kreida; siuvinėjamų piešinių pavyzdžiai; skaičiavimo lentelės; skaičių literos; skelbimų skydai (popieriniai arba kartoniniai); skylmušos (raštinės reikmenys); skrajutės; skriestuvai; smeigtukai (raštinės reikmenys); spaudai (antspaudai); spausdinimo įrenginių dangos (ne iš tekstilės); spausdintiniai leidiniai; spausdintiniai tvarkaraščiai; steatitas (siuvėjų kreida); sugeriamojo popieriaus ar plastiko lapai (maisto produktų pakavimui); suknelių iškarpos; sveikinimo atvirukai; šriftai (skaitmenys ir raidės); šriftas (poligrafija); šviečiantis popierius; taisomasis rašalas (heliografija); taisomieji skysčiai (raštinės reikmenys); taisomosios juostelės (raštinės reikmenys); tapytojų teptukai; tapomoji drobė; trafaretai; trafaretai (raštinės reikmenys); trafaretų dėžutės; transparantai (raštinės reikmenys); trintukai; trynimo šablonai; tualetinis popierius; tušas; tušinukų šerdelės; užlankai (knygų įrišimui); užrašų knygutės; vadovėliai; vaškinis popierius; vilgytuvai (kontoros reikmenys); vinječių gaminimo įrenginiai; viršeliai (raštinės reikmenys); viskozės lakštai pakuotėms; vyniojamasis popierius; vokai (raštinės reikmenys); vokų antspaudavimo įtaisai (raštinės reikmenys); žakardo audimo staklių perforacinės kortos; žinynai; žymėjimo kreida; žymekliai (komposteriai); žymikliai (raštinės reikmenys); žurnalai (periodiniai leidiniai); žuvų klijai (raštinės arba buities reikmėms).

17 kaučiukas, gutaperčia, guma, asbestas, žėrutis ir jų gaminiai, nepriskirti prie kitų klasių; plastikų pusgaminiai; užpildai, sandarinimo ir izoliacinės medžiagos; ne metaliniai lankstieji vamzdžiai; acetilceliuliozė (iš dalies apdorota); akrilinės dervos (pusgaminiai); anglies pluoštas (išskyrus tekstilės reikmėms); apsauginės asbesto uždangos; apsauginiai asbesto ekranai; asbesto audiniai; asbesto dangos; asbesto kamšalai; asbesto kartonas; asbesto lakštai; asbesto medžiaga;

asbesto pluoštas; asbesto popierius; asbesto šiferis; asbesto veltiniai; balata; brezentinės žarnos; celofano folija (išskyrus naudojamą vyniojimui); celofano lakštai (išskyrus naudojamus vyniojimui); cilindrų sandarikliai; dielektrikai (izoliatoriai); dirbtinės dervos (pusgaminiai); ebonitas (vulkanizuotoji guma); ebonitinės formos; ebonitinės liejimo formos; elastiniai siūlai (ne tekstilės reikmėms); elastiniai verpalai (ne tekstilės reikmėms); elektros kondensatorių popierius; elektros perdavimo linijų izoliatoriai; filtravimo medžiagos (iš dalies apdirbti putplasčiai arba plastiko plėvelės); garso izoliavimo medžiagos; geležinkelių izoliatoriai; gėlių kompozicijų putplasčio pagrindai (pusgaminiai); glaistas; guminės atramos, ribotuvai; guminės movos mašinų dalims apsaugoti; guminės virvutės; guminiai siūlai (ne tekstilės reikmėms); guminiai amortizatoriai; guminiai buferiai; guminiai kamščiai; guminiai kamščiai (dangteliai); guminiai pakavimo krepšiai (maišeliai, vokai); guminiai vožtuvai; guminiai žiedai; gumos ar plastiko kamšymo medžiagos; gumos ar plastiko užpildai; gumos arba vulkanizuoto pluošto tarpikliai; gumos mišiniai padangoms restauruoti; išlyginamųjų pjūvių sandarinimo jungtys; išlyginamųjų pjūvių sandarinimo tarpikliai; izoliacinė metalo folija; izoliacinė stiklo vata; izoliacinės alyvos; izoliacinės juostelės ir juostos; izoliacinės pirštinės; izoliacinės ugniai atsparios medžiagos; izoliaciniai audiniai; izoliaciniai dažai; izoliaciniai lakai; izoliacinis popierius; izoliacinis stiklo pluoštas; izoliacinis tinkas; izoliacinis veltinys; izoliatoriai; kabelių izoliatoriai; kamšymo medžiagos; kamšomoji vata; katilų termoizoliacinės medžiagos; kaučiuko tirpalai (gumos klijai); laistomosios žarnos; lateksas (kaučiukas); lipdžiosios juostelės (išskyrus raštinės, medicinos ar buities reikmėms); lipniosios juostelės (išskyrus raštinės, medicinos ar buities reikmėms); lipniosios juostos (išskyrus raštinės, medicinos ar buities reikmėms); mineralinė vata (izoliatorius); movų antdėklai; natūrali ar iš dalies apdirbta guma; natūraliojo kaučiuko arba vulkanizuoto pluošto vožtuvai; natūralusis ar iš dalies apdirbtas kaučiukas; ne metalinės armuojamosios vamzdžių medžiagos; ne metalinės vamzdžių įmovos; ne metalinės vamzdžių movos; ne metaliniai suslėgto oro vamzdžių fitingai; ne metaliniai vamzdžių sujungimai; nuotėkiai (cheminiai preparatai nuotėkiams šalinti); pastatų izoliacijos nuo drėgmės medžiagos; plastikiniai litavimo siūlai; plastikiniai siūlai (ne tekstilės reikmėms); plastiko plėvelės (ne pakuotėms); plastikų lakštinės medžiagos (žemės ūkio reikmėms); plastikų medžiagos (iš dalies apdirbtos); plastikų plėvelės (išskyrus naudojamas vyniojimui); plastikų pluoštai (ne tekstilės reikmėms); plyšių kamšymo medžiagos; plyšių sandarikliai; plyšių tarpikliai; plūduriuojančios užtvaros nuo teršalų; riebokšliai; sandarikliai; sankabų movų tarpikliai; sintetinės dervos (pusgaminiai); sintetinis kaučiukas; skystasis kaučiukas; stabdžių antdėklų medžiagos (iš dalies apdirbtos); stiklainių užsukamųjų dangtelių guminiai sandarikliai; stiklo pluošto izoliaciniai audiniai; sujungimų sandarikliai; sujungimų užpildai; šilumos izoliacijos medžiagos; šilumos spinduliuotę sulaikančios medžiagos; šlako vata (izoliatorius); tamsintos langų stiklų plėvelės (spalvotos plėvelės); tarpikliai; tekstilinės žarnos; transformatorių izoliacinė alyva; transporto priemonių radiatorių jungiamosios žarnos; vamzdžių sujungimų sandarikliai; vamzdžių tarpikliai; vandeniui nelaidūs sandarinimo žiedai; vandeniui nelaidūs tarpikliai; viskozės lakštai (išskyrus naudojamus vyniojimui); vulkanizuota guma (ebonitas); vulkanizuotas pluoštas; vulkanizuotos gumos (ebonito) liejimo formos; žėrutis (neapdirbtas ar iš dalies apdirbtas); žievių dangos (garso izoliacijai).

18 odos ir odų pakaitalai, jų gaminiai, nepriskirti prie kitų klasių; gyvūnų odos, kailiai; lagaminai ir kelioniniai krepšiai; lietaus ir saulės skėčiai; lazdos (kriukiai); rimbai, botagai, pakinktai ir balnojimo reikmenys; abrakinės (arkliams); akidangčiai (arkliams); akidangčiai (pakinktai); alpinistų krepšiai; alpinistų lazdos; antkakliai; antsnukiai; apynasriai; apynasrių apgalviai; arklių gūnios; baldų odinė apdaila; baldų odiniai apdangalai; balnai; balnakilpės; balnasaičiai; balnų karkasai; balnų pamušalai; bodriušas (plėvelės iš gyvulių žarnų); dirbtinė oda; drabužių kelioniniai krepšiai; galvijų odos; gyvulių apdangalai; gyvulių odos; gyvulių rišimo reikmenys; gyvulių žarnos (dešroms kimšti); grandelinės piniginės; guminės balnakilpių dalys; išdirbtos odos; kailiai ir odos; kailiniai apdangalai; kamanos; kambarinių gyvūnėlių apdarai; kareivių aprangos diržai; kelioninės skrynelės; kelioniniai drabužių maišai; kelioniniai komplektai (odos gaminiai); kelionmaišiai; kilpsaičių diržai; kišeninės piniginės; kišeninės tualetinės reikmeninės (tuščios); krepšeliai (maišeliai) pirkiniams; krepšiai; kruponai (nugaros odos dalys); kuprinės; lagaminų rankenos; lazdos; lazdos (sudedamosios kėdutės); lazdų (kriukių) rankenos; lazdų rankenos; maži lagaminai; medžiotojų krepšiai; mokyklinės kuprinės; mokykliniai portfeliai; moleskinas (kailių imitacija); natų aplankai; neapdirbta ar iš dalies apdirbta oda; nešynės vaikams; odinės arba odkartonio dėžės; odinės arba odkartonio dėžutės; odinės balnų pavažos; odinės perpetės; odinės skrybėlių dėžutės; odinės virvutės; odiniai antpetiniai diržai; odiniai apvalkalai (pakavimui); odiniai diržai ; odiniai diržai (pakinktams); odiniai dirželiai; odiniai įrankių maišeliai (tušti); odiniai krepšiai (maišeliai) (pakavimui); odiniai lingių gaubtuvai; odiniai maišeliai (pakavimui); odiniai pasaitai; odiniai pavadėliai; odiniai raiščiai; odiniai siūlai; odiniai sukti siūlai; odiniai vožtuvai; odkartonis; odos; pabalnės; pačiūžų dirželiai; pakinktų diržai; pakinktų reikmenys; pakinktų viržiai; pakinktų viržiai; paplūdimio krepšeliai; pasagos; pasmakriniai odiniai diržai; pavalkai (arklių); piniginės; pirkinių krepšiai su ratukais; plokšti lagaminai (diplomatai); portfeliai; raktinės; rankinukai; rankinukų karkasai; regztukai (pirkiniams); sakvojažai; skėčiai; skėčių įmautės; skėčių karkasai; skėčių kotai; skėčių rankenos; skėčių stipinai; skėčių žiedai; sportiniai krepšiai;

ševro (oda); šovinių diržai; tinkleliai (pirkiniams); turistų krepšiai; vadelės; vaiknešėliai; vizitinių kortelių įdėklai; vulkanizuoto pluošto dėžutės; zomša (ne valymui); žabokliai; žąslai; žirgų kelių pagalvėlės.

19 statybinės medžiagos (ne metalinės); statybiniai standieji ne metaliniai vamzdžiai; asfaltas, dervos ir bitumas; kilnojamieji ne metaliniai statiniai; ne metaliniai paminklai; aglomeruotosios cukranendrių išspaudos (statybinė medžiaga); akmens anglių dervos; akmens dirbiniai; akmens, betono ar marmuro figūrėlės; akmens, betono ar marmuro meno dirbiniai; akmens, betono ar marmuro statulėlės; akmens, betono ar marmuro statulos; akmens, betono arba marmuro biustai; akmuo; akvariumai (konstrukcijos); akvariumų smėlis; akvariumų žvyras; alebastras; alebastro stiklas; antkapiai; apdirbtoji mediena; apipjautos lentos; asbestcementis; asbesto skiedinys; asfalto kelių dangos; aukštakrosnių cementas; baliustrados; baltasis stiklas; barakai; betonas; betono plokštės; betono statybiniai gaminiai; bitumai; bituminės stogo dangos; bitumo gaminiai (statyboms); cementas; cemento plokštės; cemento skiedinys; cemento stulpai (atramos, stovai); čiuožyklos (ne metalinės konstrukcijos); dangos (statybinės medžiagos); degutas; dervuotos juostelės (statyboms); dirbtinis akmuo; dviračių stovėjimo vietų ne metalinė įranga; fanera; faneravimo mediena; fanerinė mediena; formuojamoji mediena; gegnės; geotekstilinė medžiaga; gipsas; granitas; hidroizoliacija (ne metaliniai statybiniai hidroizoliacijos elementai); išorinės užuolaidos (išskyrus metalines ir tekstilines); kalkakmenis; kalkės; kalkinis mergelis; kalnų krištolas; kamštiena (sutankinta); kartys (smaigai); kelių dangų medžiagos; kelių tiesimo ir dengimo medžiagos; keraminis molis (žaliava); kesonai (statybų darbams po vandeniu); kilnojamieji ne metaliniai pastatai; klinkerio balastas; klinkerio blokai; klintis; krosnių cementas; ksilolitas; kvarcas; langų stiklas (išskyrus transporto priemonių langus); lovelinės čerpės; lukštas (faneros); magnezinis cementas; marmuras; matinio arba dažyto stiklo langai; mediena (iš dalies apdirbta); mediena (namų apyvokos reikmenims gaminti); medienos masės kartonas (statyboms); medinės grindų lentos; medinės kelio dangos; mediniai apkalai; mediniai apkalai; molis; mugių kioskai; mūrinės laiškų dėžutės; mūro rezervuarai; ne metalinė pastatų apdaila; ne metalinė statybinė apdaila; ne metalinė statybinė sienų apdaila; ne metalinė stogo danga su saulės baterijos elementais; ne metalinės antkapinės stelos; ne metalinės antkapių lentelės; ne metalinės antkapių plokštės; ne metalinės arklidės; ne metalinės atramos; ne metalinės durys; ne metalinės durų staktos; ne metalinės grindinio plokštės; ne metalinės grindys; ne metalinės grindų plytelės; ne metalinės grotelės; ne metalinės įlaidinės sienelės; ne metalinės kapo aptvaros; ne metalinės kelių atitvaros; ne metalinės kiaulidės; ne metalinės laiptų pakopos; ne metalinės langinės; ne metalinės langų arba durų sąramos; ne metalinės liejimo formos; ne metalinės lubos; ne metalinės paminklinės lentos; ne metalinės paplūdimio kabinos; ne metalinės pastatų apkalos; ne metalinės pastatų dangos; ne metalinės pastatų verandos; ne metalinės paukštidės (konstrukcijos); ne metalinės perdangų sijos; ne metalinės pertvaros; ne metalinės plytelės; ne metalinės plokštės; ne metalinės plokštės su durų anga; ne metalinės purškiamojo dažymo kabinos; ne metalinės raketų leidimo platformos; ne metalinės sijos; ne metalinės statinės tvoros (užtvaros); ne metalinės statybinės armuojamosios medžiagos; ne metalinės statybinės dangos; ne metalinės statybinės medžiagos; ne metalinės statybinės plytelės; ne metalinės statybinės plokštės; ne metalinės statybinės sienų plytelės; ne metalinės stogo dangos; ne metalinės stogo plokštės; ne metalinės surenkamosios platformos; ne metalinės suveriamosios durys; ne metalinės telefono būdelės; ne metalinės telefono kabinos; ne metalinės užtvaros; ne metalinės vidinių sienų apdailos plokštės; ne metalinės vištidės; ne metalinės žaliuzės; ne metaliniai antkapiai; ne metaliniai atraminiai stulpai; ne metaliniai bunkeriai (talpyklos); ne metaliniai drenažo vamzdžiai; ne metaliniai dūmtraukiai; ne metaliniai dūmtraukių deflektoriai; ne metaliniai dūmtraukių gaubtuvai; ne metaliniai dūmtraukių ilgintuvai; ne metaliniai dūmtraukių vamzdžiai; ne metaliniai durų rėmai; ne metaliniai dviračių stovai; ne metaliniai elektros linijų poliai; ne metaliniai elektros linijų stulpai; ne metaliniai gatvių latakai; ne metaliniai geležinkelio pabėgiai; ne metaliniai geležinkelio žuoliai; ne metaliniai grebėstai; ne metaliniai grindinio blokeliai; ne metaliniai ir ne plastikiniai drenažo vamzdžių vožtuvai; ne metaliniai kampuočiai; ne metaliniai karnizai; ne metaliniai karnizų profiliai; ne metaliniai kilnojamieji keleivių laiptai; ne metaliniai kilnojamieji šiltnamiai; ne metaliniai klojiniai; ne metaliniai klojiniai (betonavimo darbams); ne metaliniai laidojimo rūsiai; ne metaliniai laiptų sekcijų karkasai; ne metaliniai langai; ne metaliniai langų rėmai; ne metaliniai liukų dangčiai; ne metaliniai monumentai; ne metaliniai nešviečiantys plūdurai; ne metaliniai nuotėkų vamzdžiai; ne metaliniai nutekamieji vamzdžiai; ne metaliniai pastatai; ne metaliniai pastoliai; ne metaliniai pinučiai; ne metaliniai plūduriuojantieji laivų švartavimo dokai; ne metaliniai poliai; ne metaliniai sienų apkalai; ne metaliniai skelbimų stulpai; ne metaliniai slėginiai vamzdžiai ; ne metaliniai slenksčiai (durų), palangės; ne metaliniai standieji vamzdžiai (statyboms); ne metaliniai statiniai (tvoroms, užtvaroms); ne metaliniai statybiniai karkasai; ne metaliniai statybiniai profiliai; ne metaliniai stiebai (stulpai); ne metaliniai stogo hidroizoliacijos elementai; ne metaliniai stogo latakai; ne metaliniai stogvamzdžiai; ne metaliniai sukamieji varteliai (turniketai); ne metaliniai surenkamieji namai (rinkiniai); ne metaliniai suveriamieji langai; ne metaliniai šakoti vamzdžiai; ne metaliniai šakoti vamzdžiai; ne metaliniai šiltnamių karkasai; ne metaliniai šiltnamių rėmai; ne metaliniai šuolių į vandenį tramplynai; ne metaliniai švartavimo stulpai; ne metaliniai tašai; ne

metaliniai telegrafo stulpai; ne metaliniai tinkleliai nuo vabzdžių; ne metaliniai vandentiekio vamzdžiai; ne metaliniai vartai; ne metaliniai ventiliacijos ir oro kondicionavimo įrengimų vamzdžiai; ne švytintys ir ne mechaniniai ne metaliniai kelio ženklai; ne švytintys ir ne mechaniniai ne metaliniai signaliniai skydai; ne švytintys ir ne mechaniniai ne metaliniai ženklai; neapdirbta kreida; nendrės, meldai (statybinė medžiaga); parketlentės; parketo grindys; paukščių vonios (ne metalinės konstrukcijos); pavėsinės (ne metalinės konstrukcijos); pjautinė mediena; plaukiojimo baseinai (ne metalinės konstrukcijos); plytos; plytų ir mūro rišamosios medžiagos; plytų molis; porfyras (akmuo); puodžių molis; rišamosios medžiagos (plytų gamybai); rišamosios medžiagos keliams taisyti; rišamosios medžiagos keliams taisyti; saugūs stiklai; sidabringasis smėlis; sienų apkalos dailylentės; sintetinių medžiagų kelių žymėjimo lakštai ir juostos; skalda; skaldos kelių danga (makadamas); skalūnai; skalūno milteliai; smėlis (išskyrus liejimo smėlį); smiltainio vamzdžiai; statinių mediena; statinių šulai; statybinė mediena; statybinės medinės lentos; statybinės mozaikos; statybiniai akmenys; statybinis izoliacinis stiklas; statybinis kartonas; statybinis langų stiklas; statybinis langų stiklas; statybinis olivinas; statybinis plonasis kartonas (asfaltinis); statybinis popierius; statybinis skiedinys; statybinis smiltainis; statybinis stiklas; statybinis veltinys; stiklo granulės (keliams žymėti); stogo malksnos; stogo šiferis; šamotas (degtas ugniai atsparus molis); šiferis; šlakas (statybinė medžiaga); šlako akmenys; švytinčiosios kelių dangų plokštės; švytintysis grindinys; terakota; tinkas; titnagžemis; tufas; ugniai atsparios cemento dangos; ugniai atsparios plytos; ugniai atsparios statybinės medžiagos (ne metalinės); ugniai atsparus molis; vandentiekio vamzdžių vožtuvai (ne metaliniai ir ne plastikiniai); vinilo apkalai; židinių atbrailos; žvyras.

20 baldai, veidrodžiai, paveikslų rėmai; medžio, kamščio, meldų, nendrių, gluosnių, rago, kaulo, dramblio kaulo, banginio ūsų, vėžlio šarvo, kriauklių, gintaro, perlamutro, jūros putų dirbiniai, šių medžiagų pakaitalų arba plastikų gaminiai (nepriskirti prie kitų klasių); arbatos serviravimo staliukas su ratukais; augalinis dramblio kaulas; augalų ar medžių ramsčiai; aukštos kūdikių kėdutės; austrių geldelės; aviliai; avilių koriai; baldų durys; baldų lentynos; bambukas; bambuko užuolaidos; banginio ūsai (neapdirbti arba iš dalies apdirbti); bibliotekų lentynos; bičių koriai; biserio užuolaidos (dekoratyvinės); biuro baldai; biustai (drabužiams siūti); braižymo, piešimo stalai; būdos (naminiams gyvūnams); butelių dėžės su pertvaromis; butelių kamščiai; butelių kamščiai (išskyrus stiklinius, metalinius ar guminius); čiužiniai ir matracai; darbastaliai; dirbtiniai koriai; dokumentų spintos; drabužių kabyklos; drabužių užvalkalai (laikymui); drenažiniai plastiko vožtuvai; ėdžios; elnių ragai; galvos atramos (baldai); gėlių lentynėlės (baldai); gėlių vazonų padėklai; geltonasis gintaras; gintaro plokštelės; gintaro strypeliai; gyvulių nagai; gyvūnų ragai; grotelinė tara; gultai (naminiams gyvūnams); hidrostatinės (vandens) lovos (ne medicinos reikmėms); hidrostatinės lovos (ne medicinos reikmėms); indaujos (bufetai); indų džiovyklos; išimamieji plautuvių įdėklai; iškamšos; jūros putos (medžiagos); kačių draskyklos (stulpeliai); kambarinės naktinės langų užuolaidos (baldai); kambarinės nuleidžiamosios užuolaidos (naktinės) (baldai); kambarinės tekstilinės užuolaidos; kambarinių gyvūnėlių pagalvėlės; kamščiai; kanapos; kanapos (nedidelės sofos su pakeltu galvūgaliu); kanopos; karstai; kartotekinės spintos (baldai); kartotekinių spintų lentynos; kėdės; kepykliniai duonos krepšiai; kilimėliai vaikų žaidimo aptvarėliams; kilnojamieji aptvarėliai (pradedantiems vaikščioti kūdikiams); kirpyklų krėslai; knygų (atverstų) pultai (baldai); komodos; koralų dirbiniai; kortelės (plastikinės raktų) (nekoduotos); krėslai; kriauklės (jūrų); kūdikių vystymo patiesalai; kūdikių vystymo stalai; laidojimo urnos; laikraščių stendai; laiptų kilimo strypai (laikikliai); laiškų dėžutės (išskyrus metalines arba plytines); lentynos (baldai); ligoninės lovos; lynų ar vamzdžių plastikinės tvirtinimo detalės; lopšiai; lovos; manekenai; masažo stalai; medinės ar plastikinės kopėčios; medinės ar plastikinės skelbimų (užrašų) lentelės; medinės arba plastikinės dėžės; medinės arba plastikinės dėžutės; medinės baldų pertvaros; medinės butelių dėžės; medinės lovos; medinės ritės (verpalams, šilkui, virvėms); medinės statinės vynui nupilti; mediniai arba plastikiniai dėklai; mediniai avilių rėmai; mediniai statinių šulai; medjuostės; medžio ar plastikinės iškabos; medžio drožiniai; medžio, vaško, gipso ar plastiko statulėlės; medžio, vaško, gipso ar plastiko statulos; medžio, vaško, gipso arba plastiko biustai; medžio, vaško, gipso arba plastiko figūrėlės; medžio, vaško, gipso arba plastiko meno dirbiniai; mėsos kapojimo stalai; metalinės sėdynės; metaliniai baldai; metaliniai stalai; miegmaišiai (stovyklavimui); minkštosios kėdės; mobilės (abstrakčiosios skulptūros su judamomis dalimis); mokykliniai baldai; naminių gyvūnų dėžės; naminių paukščių lizdavietės (dėžės); naščiai; ne elektrinės vėduoklės; ne metalinė baldų furnitūra; ne metalinė durų furnitūra; ne metalinė karstų furnitūra; ne metalinė langų furnitūra; ne metalinė lovų furnitūra; ne metalinės dalgiakočių rankenos; ne metalinės dėžės; ne metalinės durų dalys; ne metalinės durų rankenos; ne metalinės identifikavimo apyrankės (ligoninėms); ne metalinės identifikavimo plokštės; ne metalinės karstų detalės; ne metalinės kniedės; ne metalinės kopėčios; ne metalinės lynų (kabelių) tvirtinimo detalės; ne metalinės mėsos dėžės; ne metalinės numerių plokštelės; ne metalinės pavardžių lentelės; ne metalinės rankenos; ne metalinės registracijos numerių plokštelės; ne metalinės skiedininės; ne metalinės spynos (išskyrus elektrines); ne metalinės statinaitės; ne metalinės statinės; ne metalinės statinių atramos; ne metalinės transporto priemonių spynos; ne metalinės veržlės; ne metalinės volės; ne metalinės, ne mechaninės ritės (lanksčiosioms žarnoms); ne metalinės, ne mechaninės ritės lankstiesiems

vamzdžiams; ne metaliniai aklidangčiai; ne metaliniai apsiaustų kabliai; ne metaliniai baldų ratukai; ne metaliniai baldų reikmenys; ne metaliniai bunkeriai; ne metaliniai butelių gaubteliai; ne metaliniai butelių uždoriai; ne metaliniai darbastaliai su spaustuvais; ne metaliniai drabužių kabyklų kabliai; ne metaliniai drabužių kabliai; ne metaliniai durų plaktukai; ne metaliniai durų skambučiai (ne elektriniai); ne metaliniai durų skląsčiai; ne metaliniai ir ne plytiniai rezervuarai; ne metaliniai įrankių kotai ir rankenos; ne metaliniai kaiščiai; ne metaliniai kamščiai; ne metaliniai kilnojamieji keleivių laipteliai; ne metaliniai konteineriai (sandėliavimas, vežimas); ne metaliniai konteinerių uždoriai; ne metaliniai krepšiai; ne metaliniai krovimo padėklai; ne metaliniai krovimo šablonai geležinkelio vagonų krovinių gabaritui nustatyti; ne metaliniai krovinių padėklai; ne metaliniai krovinių vežimo padėklai; ne metaliniai kubilai; ne metaliniai kubilų lankai; ne metaliniai kuoleliai; ne metaliniai laivų rišimo (švartavimo) plūdurai; ne metaliniai langų įtaisai; ne metaliniai lankstai; ne metaliniai lynų ir kabelių suveržimo sraigtai; ne metaliniai loviai (statybiniam skiediniui maišyti); ne metaliniai lovos reikmenys; ne metaliniai lovų ratukai; ne metaliniai mūrkaiščiai; ne metaliniai padėklai; ne metaliniai palapinių kuoliukai; ne metaliniai peiliakočiai; ne metaliniai plaukiojantieji konteineriai; ne metaliniai pleištai; ne metaliniai sandarieji gaubteliai; ne metaliniai sprausteliai; ne metaliniai sraigtai; ne metaliniai statinių čiaupai; ne metaliniai statinių lankai; ne metaliniai stulpai; ne metaliniai šluotų kotai; ne metaliniai tvarkomieji padėklai; ne metaliniai užsukami butelių dangteliai; ne metaliniai varžtai; ne metaliniai vežimo padėklai; ne metaliniai vožtuvai (išskyrus naudojamus mašinose); ne metaliniai, ne mechaniniai lanksčiųjų žarnų būgnai; ne metaliniai, ne švytintys namų numeriai; neapdirbtas ar iš dalies apdirbtas dramblio kaulas; neapdirbti arba iš dalies apdirbti ragai; nendrės (medžiaga pynimui); nešiojami veidrodžiai (tualetiniai veidrodžiai); oro pagalvės (ne medicinos reikmėms); ožiai (malkoms pjauti); pagalvės; pagalvės (lovų); pailgosios pagalvėlės; pakeliamųjų žaliuzių juostelės; patalynė (išskyrus skalbinius); paukščių inkilai; paukščių iškamšos; paveikslų rėmjuostės; paveikslų rėmų laikikliai; paveikslų rėmų puošmenos; perlamutras (neapdirbtas ar iš dalies apdirbtas); pertvaros (baldai); pintinės; pintiniai dirbiniai; pintiniai lopšiai; pintos medinės šviesdangtės (baldai); piupitrai (pultai); plastikinė tara; plastikinės lynų (kabelių) ir vamzdžių tvirtinimo detalės; plastikinės raktakortės (nekoduotos); plastikinės vamzdžių ar kabelių apkabos; plastikiniai baldų apvadai; plastikiniai išleidžiamieji čiaupai (sklendės); plastikiniai konteineriai; plastikiniai maisto produktų papuošalai; plastikiniai vandentiekio vamzdžių vožtuvai; plastiko ritinėliai (užuolaidoms); plokštelinės vidinės žaliuzės; popierinės užuolaidos; prausyklės (baldai su praustuvėmis); prekystaliai; prie sienos tvirtinami vystyklų (sauskelnių) keitimo stalai; pripučiami reklamos objektai; pripučiamieji čiužiniai (ne medicinos reikmėms); pripučiamosios pagalvės (ne medicinos reikmėms); rakinamosios spintelės, dėžės, stalčiai; raktų (kabinimo) lentos; rankšluosčių spintos (baldai); rašomieji stalai; rašomųjų mašinėlių lentynėlės; rašomųjų mašinėlių stalai; rėminės atramos (baldai); rotango (palmių rūšis) dirbiniai; sandėlių lentynos; sėdynės; serviravimo vežimėliai; sidabruotasis stiklas (veidrodžiai); siuvėjų manekenai; siuvinėjimo rėmeliai; skaičiavimo mašinų stovai; skėčių stovai; skelbimų lentos; skystojo kuro ne metaliniai konteineriai; skrybėlių kabyklos; sofos; spintos; spyruokliniai čiužiniai; spyruokliniai matracai; stacionarūs ne metaliniai rankšluosčių dalytuvai; stalai; stalviršiai; stovimieji stalai; suknelių užvalkalai; suolai (baldai); suoliukai kojoms; šautuvų stovai; šepečių įtvarai; šezlongai; šiaudinės juostelės; šiaudų čiužiniai; šiaudų pynės; šiaudų pynės (išskyrus patiesalus); širmos (baldai); šunų būdos; taburetės; talpyklos (išskyrus metalines arba plytines); tualetiniai staliukai; užuolaidų kabliukai; užuolaidų karnizai; užuolaidų kreipiamosios; užuolaidų laikikliai (ne tekstiliniai); užuolaidų raiščiai; užuolaidų ritinėliai; užuolaidų žiedai; vagonų restoranų baldai; vaikštynės vaikams mokytis vaikščioti; vaikų lovelės; vaistų spintelės; vandens lovos (ne medicinos reikmėms); vaško figūrėlės; veidrodinio stiklo lakštai; veidrodinis stiklas; vėjo varpeliai (papuošimui); vėliavų kotai; vežimėliai (kompiuteriams) (baldai); vežimėliai (baldai); vėžlių kiautai; vėžlių kiautų imitacijos; vidinės nuleidžiamosios aklinos užuolaidos (baldai); viršutinių drabužių pakabos; vitrinos; vitrinos (baldai); žaislų dėžės; židinių dangčiai; židinių grotelės; žurnalų padėklai; žuvų skiaurės.

21 namų apyvokos arba virtuvės reikmenys ir indai; šukos ir kempinės; šepečiai (išskyrus teptukus); šepečių medžiagos; valymo reikmenys; metaliniai raizginiai šveistukai; neapdirbtas arba iš dalies apdirbtas stiklas (išskyrus statybinį); stiklo, porceliano ir keramikos gaminiai, nepriskirti prie kitų klasių; abrazyvinės kempinės odai grandyti; aerozoliniai įtaisai (išskyrus medicininius); akvariumų dangčiai; alaus bokalai; aliejaus ir acto indelių rinkiniai; antakių šepetėliai; apipinti buteliai; apipinti dideli buteliai; apipinti stiklainiai; apipinti stikliniai indai; arbatinukai; arbatinukų apdangalai; arbatos dėžutės; arbatos koštuvėliai; arbatos plikymo rutuliukai; arbatos plikytuvai; arbatos servizai (valgomieji reikmenys); arklių šepečiai; atliekų dėžės; atmatų dėžės; atšaldymo indai; atšaldymo indeliai (su ledais); avalynės laikymo kurpaliai; avalynės šaukštai; avalynės šepečiai; ąsočiai; baldų šluostukai; baltasis stiklas; baltinių spaustukai; batų liežuvėliai; batų ožiukai (nuauti); blizginamosios medžiagos (išskyrus preparatus, popierių ir galąstuvus); bokalai; bokalai su dangteliu; buities reikmenys; buitinės arba virtuvinės talpyklos; buitinės ne elektrinės maišyklės; buitinės ne elektrinės maišymo mašinos; buitinės pirštinės; buitinės rankinės malimo mašinėlės; buitinės trintuvės; buitiniai keramikos dirbiniai; buitiniai krepšeliai; buitiniai maisto produktų aušinimo įrenginiai, šilumos mainams naudojantys skysčius);

buitiniai ne elektriniai poliravimo įtaisai ir mašinėlės; buitiniai pelenų sietai; buitiniai sieteliai; buteliai; butelių atkimštukai; cukrinės; česnakų spaustuvai (virtuvės reikmenys); dangteliai verdančiam pienui sulaikyti; dantų ir dantenų valymo vandens aparatai; dantų krapštukai; dantų krapštukų dėžutės; dantų siūlai (valymui); dantų šepetukai; daržovių padėklai; dažyti stiklo gaminiai; dezodoravimo įtaisai (asmeninėms reikmėms); dėžutės (padėklai) su pakratais naminiams gyvūnėliams; dirbtiniai padėliai (kiaušiniai); drabužių džiovyklos; drabužių temptuvai; drėkinimo įrenginiai; drobė (valymui); drobinės grindų mazgotės; druskinės; druskinės barstyklės; dubenėliai; dubenys (talpyklos); dulkių šluostės (baldams); dulkių šluostukai; dūmsiurbės medžiagos (buities reikmėms); duoninės; duonlentės (raikymui); duonos krepšeliai; ėdalo loviai; elektrinės šukos; elektriniai dantų šepetukai; elektriniai šepetėliai (išskyrus mašinų dalis); elektriniai vabzdžių viliojimo ir naikinimo prietaisai; elnenos šluostukai; emaliuotas stiklas; fajanso indai; formos (virtuvės reikmenys); gabalinio ledo formos; gazuoto vandens sifonai; gėlių ir augalų purkštuvai; gėlių ir augalų švirkštuvai; gėlių puokščių laikikliai; geriamieji indai; geriamieji ragai; geriamieji šiaudeliai; gėrimų termosai; gertuvės; girdyklos; gyvulių šukos; gyvūnų ėdžios; grandyklės; grimo valymo reikmenys; grindų šluosčių gręžtuvai; ilgakočiai dervos teptukai; indeliai; indų dangčiai; indų plovimo šepečiai; izoterminės talpyklos; izoterminiai maišeliai; kaistuvai; kaistuvų metaliniai raizginiai (šveistukai); kaklaraiščių (lyginimo) presai; kambariniai akvariumai; kambariniai terariumai (augalų kultivavimas); kambariniai terariumai (vivariumai); kamščiatraukiai; kandeliabrai; kareiviški katiliukai; katilai; katiliukai; kavos servizai (valgomieji reikmenys); kelioninės gertuvės; kelnių lyginimo presai; kempinės (buities reikmėms); kempinių laikikliai; kepimo gardelės; kepimo grotelės; kepimo patiesalai; keptuvai (griliai); keptuvės; keptuvės su rankena; keramikos dirbiniai; keraminiai indai; kiaulių šeriai; kiaušinių puodeliai; kibirai; kibirai iš audinių; kibirėliai; kilimų dulkintuvai (ne mašinos); kilimų dulkintuvai (rankiniai); kilimų valymo įtaisai; kišeninės tualetinės reikmeninės (tuščios); klijų virimo katilai; kočėlai; kokteilių plaktuvės; kokteilių rankiniai maišytuvai; konditerijos gaminių dekoratyviniai krepšeliai; konditerijos gaminių kepimo formos; konditerijos gaminių pjaustymo įtaisai; kosmetikos reikmenys; krištolo indai; kulinarinės formos; kurpaliai; kvarcinio stiklo pluoštas (išskyrus tekstilės reikmėms); kvepalų garintuvai; kvepalų purkštuvai; kvepalų smilkytuvai; laistytuvai; laistytuvų antgaliai; laistytuvų galvutės; laistomųjų žarnų antgaliai; lakštinis stiklas (neapdirbtas); ledo kibirėliai; ledų kibirai; lėkštelės; lempų stiklų šepečiai; likerio butelių komplektai; lydytas kvarcas (pusgaminiai) (ne statybų reikmėms); lyginimo lentos; lyginimo lentų apmautai; lygintuvų padėklai; maisto šaldymo įrenginiai (buitiniai, šilumos mainams naudojantys skysčius); maisto termosai; maišomieji šaukštai (virtuvės reikmenys); majolika; matinis stiklas; medvilnės atliekos (valymui); mentelės (virtuvės reikmenys); metaliniai indai ledams ir gėrimams su ledais gaminti); metaliniai kepimo iešmai; moliniai virtuviniai puodai; muilinės; muilinės (padėklai); muilo dalytuvai; muilo dėžutės; muilo padėklai; musgaudžiai; musmušiai; nagų šepetukai; naktipuodžiai; naminių gyvūnėlių narveliai; naminių paukščių žiedai; ne elektrinės vaflinės; ne elektriniai avalynės blizginimo reikmenys; ne elektriniai buitiniai plaktuvai; ne elektriniai buitiniai smulkintuvai (malūnėliai); ne elektriniai buitiniai vaisių spaustuvai; ne elektriniai dulkių valymo įtaisai; ne elektriniai kavinukai; ne elektriniai kavinukai su sieteliais; ne elektriniai kavos filtrai; ne elektriniai keptuvai; ne elektriniai nešiojamieji šaldytuvai; ne elektriniai nešiojamieji šaltkrepšiai; ne elektriniai parketo grindų vaškavimo įtaisai; ne elektriniai plaktuvai; ne elektriniai slėginiai virimo katilai (autoklavai); ne elektriniai troškintuvai; ne elektriniai valgių gaminimo reikmenys; ne elektriniai virduliai; ne elektriniai virtuviniai maišytuvai; ne elektriniai žindymo buteliukų šildytuvai; ne statybinės stiklo mozaikos; neapdirbtas ar iš dalies apdirbtas stiklas (išskyrus statybinį stiklą); opalo stiklas; padaryti iš moliūgo indai; padėklai; padėklai (buities reikmėms); padėklai su pakratais naminiams gyvūnėliams; pakabai drabužių temptuvai; pakratų dėžutės (padėklai) naminiams gyvūnėliams; palangių dėžutės augalams auginti; paukščių narveliai; paukščių vonios; paukščių žiedai; peilių padėklai (stalo serviravimui); pelių spąstai; pietų vazos; piknikų maisto krepšiai (kartu su indais); piltuvėliai; piltuviniai antgaliai; pipetės (vynui ragauti); pipirinės; pirštinių temptuvai; pyragų padėklai; plaušinės šluotos; plokštbuteliai; plunksninės šluotelės; poliravimo oda; poliravimo pirštinės; popieriaus ar plastiko puodeliai; popierinės lėkštės; popieriniai padėklai (buities reikmėms); popierinių rankšluosčių dalijimo dėžutės; porcelianinės ar stiklinės iškabos; porcelianiniai kiniški dailės mažmožiai; porceliano dirbiniai; porceliano, keramikos, molio ar stiklo biustai; porceliano, keramikos, molio ar stiklo meno dirbiniai; porceliano, keramikos, molio ar stiklo statulos; porceliano, keramikos, molio arba stiklo figūrėlės (statulėlės); porceliano, keramikos, molio arba stiklo statulėlės; prausiamieji šepečiai; prausiamosios plaušinės; prieskonių indelių rinkiniai; pudrinės; pudrinukai; puodai; puodai (žemi); puodukai; puodų dangčių uždoriai; puodų dangteliai; puodų trikojai; purkštuvai; purškimo įrenginiai; rankinės kavamalės; rankinės makaronų gamybos mašinėlės; rankiniai pipirų malūnėliai; rankšluosčių kabyklos ir žiedai; retosios šukos (plaukų); rezervuarai (kambariniai akvariumai); rezervuarų ir konteinerių šepečiai; ropinės (grafinai); ropinių (grafinų) padėkliukai (ne popieriniai ir ne stalo apdangalai); saldainių dėžutės; saldumynų dėžutės; salotinės; samčiai (valgomieji įrankiai); sausainininės; sausainių (biskvitų) pjaustymo įtaisai; servetėlių laikikliai; servetėlių žiedai; servizai (valgomieji indai); sietai (buities reikmenys); sieteliai; sieteliai (buities reikmenys); skalbimo dubenys; skalbimo lentos (rintės); skalbinių džiovyklos; skalbinių spaustukai;

skudurai (valymui); skutimosi šepetėliai; skutimosi šepetėlių laikikliai; skutimosi šepetukų stoveliai; sodininkų pirštinės; sriubos dubenėliai; stiklas su įterptais plonais elektros laidininkais; stiklinės; stiklinės ampulės (indai); stiklinės dėžutės; stiklinės kolbos (indai); stiklinės taurės; stikliniai dangteliai; stikliniai kamščiai; stikliniai rezervuarai; stiklo milteliai (papuošimui); stiklo pluoštas (ne izoliacijos arba tekstilės reikmėms); stiklo pluošto siūlai (ne tekstilės reikmėms); stiklo tara; stiklo vata (ne izoliacijai); stūmikliai užsikimšusiems kanalizacijos vamzdžiams valyti; sukamieji padėklai; sūrinių dangčiai; sviestinės; sviestinių dangteliai; šaldymo buteliai; šepečių gaminiai; šepetiniai plaukai; šeriai (šepečiams); šiukšliadėžės; šiukšliadėžės popieriui; šiukšlių dėžės; šluostytuvai; šluotos; šukų dėklai; šveistukai; šveitimo šepečiai; taupyklės; termosai; tortų mentelės; transporto priemonių langų stiklas; trupinių loveliai; tualetiniai indai; tualetinio popieriaus dalytuvai; tualetinio popieriaus laikikliai; tualeto reikmeninės; urnos; užkandžių dėžutės; užsegimo kabliukai; vabzdžių gaudyklės; vabzdžių gaudytuvai; vaikų vonelės (kilnojamosios); vaisių padėklai; vaisių vazos; vakuuminiai buteliai; valgiaraščių apdarai; valgomieji reikmenys (išskyrus peilius, šakutes ir šaukštus); valgomosios lazdelės; valgomosios lėkštės; valymo pakulos; valymo reikmenys (rankiniai); vazonai; vazonų dangčiai (ne popieriniai); vazonų dangteliai (išskyrus popierinius); vazos; verdamieji puodai; vibraciniai maišytuvai; vienkartinės lėkštės; vilnų atliekos (valymui); virtuvės indų komplektai; virtuvinės pjaustymo lentelės; virtuviniai indai; virtuviniai konteineriai; virtuviniai samčiai; virtuviniai švitriniai šveistukai; vyno degustuotuvės (sifonai); zomša (valymui); žiurkių spąstai; žvakidės; žvakių gesyklės; žvakių vainikėliai.

22 lynai, virvės, špagatai, tinklai, palapinės, stoginės, brezentas, burės, maišai (nepriskirti prie kitų klasių); kamšalai (išskyrus guminius ir plastikinius); pluoštinė tekstilės žaliava; anglies pluoštas (tekstilės reikmėms); ašuočių žolė; ašutai; audinio maišai (pakavimui); audinio stoginės; automobilių vilkimo lynai; avių vilnos; baldų apmušalų kamšomieji šiaudai; baldų apmušalų kamšomoji vata; baldų apmušalų kamšomosios plunksnos; baldų apmušalų kamšomosios vilnos; baldų apmušalų kamšomosios žolės; biralų maišai (sandėliavimui ir vežimui); burių brezentas; dervasiūliai; dervuotas burių audinys; džiutas; filtravimo vata; gagų pūkai; gaubiamieji tinklai; gyvulių plaukai; hamakai; jūros dumbliai; jūros dumbliai (kamšymui); kamšymo medžiagos (ne gumos ar plastiko); kanapės; kanapiniai diržai; kapokas; karnos; karštinės vilnos; kokonai; kokosų pluoštas; kupranugarių vilnos; kvarcinio stiklo pluoštas (tekstilės reikmėms); lavonmaišiai; lynai (vilkimui); maskuojamieji apdangalai; maskuojamieji tinklai; medienos drožlės; medienos pluoštas; medvilnės atliekos (kamšalams); medvilnės nuošukos; medvilnės pūkai (lintas); ne metalinės krovinių apkabos; ne metalinės krovinių juostos; ne metalinės krovinių pakabos; ne metalinės pakavimo ar rišimo juostos; ne metaliniai krovinių diržai; ne metaliniai krovinių stropai; ne metaliniai lynai; ne metaliniai rišimo siūlai (žemės ūkio reikmėms); ne metaliniai siūlai (pakavimui ar rišimui); ne metaliniai trosai; neapdirbta medvilnė; neapdirbtas šilkas; neapdirbtas tekstilinis pluoštas; neapdirbti linai (pluoštas); neapdirbtos ar apdirbtos vilnos; nukirptos vilnos; pakavimo medžiagos (paklotų, kamšymo) (ne gumos ar plastiko); pakavimo virvės; pakavimo virvutės (špagatas); pakeliamųjų langų virvelės; pašto maišai; patalynės plunksnos; pėdaryšių virvelės; pynės; pjuvenos; plastikų pluoštai (tekstilės reikmėms); pluoštinės medžiagos laivų tarpikliams; popierinės virvutės; pūkai (plunksnų); rafija (palmių lapų pluoštas); ramė (kiniškųjų dilgėlių pluoštas); sintetinių medžiagų stoginės; sizalis; slidinėjimo burės; spąstai (tinklai); stiklo pluoštai (tekstilės reikmėms); šiaudinė butelių tara; šiaudiniai butelių dėklai; šilko atliekos; šilko kamšalai; šilko žaliavos atliekos; šukuotinės vilnos; tekstiliniai pakavimo krepšiai (maišeliai); tekstilinio pluošto žaliava; tekstilinis pluoštas; tinkliniai aptvarai žuvininkystei; tinklų virvelės; transporto priemonių apdangalai (nenustatytos formos); trikotažo skalbimo tinkleliai; užuolaidų (žaliuzių) virvelės ar austinės juostelės; vilnų kamšalai; virvelės; virvinės kopėčios; virvutės (paveikslams kabinti); vynuogienojų rišimo juostelės; žaliuzių juostelės; žolės (baldų apmušalams); žvejybos tinklai.

23 tekstilės verpalai ir siūlai; adymo siūlai ir verpalai; dirbtinio šilko siūlai ir verpalai; džiuto siūlai ir verpalai; elastiniai siūlai ir verpalai (tekstilės reikmėms); gumos siūlai (tekstilės reikmėms); kanapių siūlai ir verpalai; kokosų pluošto siūlai ir verpalai; lininiai siūlai ir verpalai; medvilniniai siūlai ir verpalai; metaliniai siuvinėjimo siūlai; plastikinių medžiagų siūlai (tekstilės reikmėms); siuvimo siūlai ir verpalai; siuvinėjimo siūlai ir verpalai; stiklo pluošto siūlai (tekstilės reikmėms); sukti medvilnės verpalai; sukti siūlai ir verpalai; sukti šilko verpalai; sukti vilnoniai verpalai; šeniliniai verpalai; šilko siūlai ir verpalai; šukuotinių vilnų sukti siūlai; verpalai; vilnoniai siūlai ir verpalai.

24 audiniai ir tekstilės gaminiai, nepriskirti prie kitų klasių; lovatiesės; staltiesės; aksomas; ašuočių audinys; audiniai (imituojantys odą); audiniai (sietams); audiniai (takeliams); audiniai (tekstilės reikmėms); audiniai (tekstilė); avalynės audiniai ; bajus (audinys); baldų apmautai; baldų gobelenai; baltininiai audiniai; biliardo gelumbė; brokatas; buitiniai baltiniai; čiužinių audiniai; čiužinių užvalkalai; damastas; dirbtinio šilko audiniai; dygsniuotos antklodės; džersis (audinys); džiuto audiniai; elastinės austinės medžiagos; filtruojamosios tekstilinės medžiagos; flanelė (audinys); grimo šluostukai (tekstiliniai); indų padėklai (maži stalo aptiesalai); įkapės; kanapinis audeklas; kanapinis audinys; kanifasas; kartūnas; kelioniniai pledai (kojų apdangalai); klijuotės; klijuotės stalams apdengti; klozeto dangčio aptraukalai; krepas (audinys); kretonas; lininiai audiniai; lipnieji audiniai (ne raštinės reikmėms);

lipnieji audiniai (priklijuojami pakaitinus); lovos antklodės (vilnonės); lovos baltiniai; lovos skalbiniai; lovos užtiesalai; marabu (audinys); margintas kartūnas; marlė; marlė (audinys); medvilniniai audiniai; medžiagos (tekstilė); megzti audiniai; miegmaišių įdėklai (paklodės); moleskinas (audinys); multinas; ne popierinės staltiesės; ne popierinės vėliavos; ne popieriniai patiesalai; ne popieriniai stalo aptiesalai; ne popieriniai stalo baltiniai; neaustiniai tekstiliniai audiniai; ofsetinis tekstilinis audinys; oro balionų audiniai (nelaidūs dujoms); pagalvėlių užvalkaliukai; pagalvių užtiesalai; pagalvių užvalkaliukai; paklodės (tekstilinės); pamušaliniai audiniai; pamušalinis audinys (avalynei); pašukinė drobė (maišinis audinys); pirties baltiniai (išskyrus drabužius); plastikai (audinių pakaitalai); plastikinės baldų dangos; popierinės lovatiesės; portjeros; pūkinės antklodės; ramė (audinys); raštuota drobė; sanitarinė flanelė; siuvinėjimo drobė; skalbimo pirštinės; stalo aptiesalai (takeliai); stiklinių šluostės; stiklo (pluošto) audiniai (tekstilės reikmėms); šenilinis audinys; ševiotas (audinys); šilkas; šilkinis audinys (piešiniams spausdinti); tafta (audinys); tekstilinės arba plastikinės dušo užuolaidos; tekstilinės arba plastikinės užuolaidos; tekstilinės baldų dangos; tekstilinės etiketės; tekstilinės nosinės; tekstilinės servetėlės (grimui valyti); tekstilinės stalo servetėlės; tekstiliniai gobelenai (sienų apmušalai); tekstiliniai grimo šluostukai (plono audinio); tekstiliniai rankšluosčiai; tekstiliniai rankšluosčiai (veidui); tekstiliniai sienų apmušalai; tekstiliniai skrybėlių pamušalai; tekstiliniai užuolaidų laikikliai; tikas (audinys); tinkleliai nuo moskitų; tiulinės užuolaidos; tiulis; trelis (audinys); vėliavos; vėliavų audeklas; veltiniai; vilnonės medžiagos (audiniai); vilnoniai audiniai; zefyras (audinys); žymėtieji siuvinėjimo audiniai.

25 drabužiai, apranga, avalynė, galvos apdangalai; antbačiai (trumpos blauzdinės); apatinės kelnės; apatiniai baltiniai; apatiniai baltiniai (prakaitiniai); apatiniai marškinėliai; apatiniai marškiniai; apavas; apykaklės (apsauginės); apsiaustai; arnotai; ašuočių pluošto avalynė; ausinės (drabužiai); avalynės padai; avalynės priekinės dalys; avalynės priešslydžio įtaisai; avalynės rantai; avalynės užkulniai; avalynės viršutinės dalys; baltiniai (apranga); batai; batų vidpadžiai; batviršiai; bažnytiniai drabužiai; beretės; blauzdinės (getrai); blauzdinių dirželiai, raiščiai; boa (moteriški šalikai); bridžiai (kelnės); chalatai; cilindrai (skrybėlės); darbinės palaidinės; darbiniai drabužiai; didelės spalvotos skarelės (kaklaskarės); diržai (juostos); diržinės piniginės (apranga); drabužių diržai; drabužių apykaklės; drabužių kišenės; dušo kepurės; dviratininkų drabužiai; džemperiai (puloveriai); futbolo batai; futbolo batų kapliukai; gabardino drabužiai; gatavi drabužiai; gatavi pamušalai (drabužių dalys); gimnastikos apranga; gimnastikos avalynė; glaudinės (kelnės); glaudinės (šiltos kojinės); gobtuvai (drabužiai); juostos; jūreivių palaidinės (jūrinikės); kailinės mantijos; kailinės pelerinos; kailiniai (drabužiai); kaklaraiščiai; kaliošai; kaspinai (plaukams) (drabužiai); keliaraiščiai; kelnaitės; kelnės; kelnių diržai; kepurės; kepurių snapeliai; kišeninės nosinaitės (drabužiai); klumpės; kojinės; kojinės (prakaitinės); kojinių laikikliai; kojinių užkulniai; kojų įmovos (išskyrus šildomas elektra); kombinezonai (drabužiai); korsetai; korsetai (apatiniai); kostiumai; kraiteliai (kūdikių drabužiai); kulnai; kumštinės pirštinės; liemenėlės; liemenės; liemenės (drabužiai); livrėjos; marškinėliai; marškiniai; marškinių antkrūtiniai; marškinių perpetės; maskarado kostiumai; maudymosi kelnaitės; maudymosi kelnaitės (glaudės); maudymosi kepuraitės; maudymosi kostiumai; maudymosi sandalai; maudymosi šlepetės; megzti drabužiai; megztiniai; metaliniai avalynės apvadai; mitros (kepurės); moteriškos kelnaitės; movos (drabužiai); naktiniai akių raiščiai; naktiniai drabužiai; neperšlampamieji drabužiai; nėrinių skaros; nuimamosios apykaklės; odiniai drabužiai; odos pakaitalų drabužiai; palaidinės; paltai; paplūdimio avalynė; paplūdimio kostiumai; pasijoniai; pažastiniai; pėdkelnės; pelerinos; petnešos; pirštinės (drabužiai); pižamos; ponèai; popierinės kepurės (apranga); popieriniai drabužiai; prakaitiniai apatiniai drabužiai; priekakčiai (galvos apdangalai); prijuostės (drabužiai); pusbačiai; puskojinės; puskojinių laikikliai; rankogaliai; rankogaliai (drabužiai); sandalai; sarafanai; sariai (Indijos moterų rūbai); sarongai; seilinukai (ne popieriniai); sijonai; sijonkelnės; skaros; skaros (gaubiamos ant pečių); skrybėlės; skrybėlių karkasai; slidininėjimo pirštinės; slidžių batai; sportinė avalynė; sportiniai batai; sportiniai trikotažo gaminiai; striukės su gobtuvu; suknelės; suvarstomieji batai; šalikai; šydai (drabužiai); šlikės; šliurės; švarkai, striukės; togos (teisėjų, rektorių ir kt. drabužiai); trikotažo gaminiai; trumparankoviai marškinėliai; trumpikės; turbanai; uniformos; vaikų kelnaitės (drabužiai); vairuotojų drabužiai; vandens slidžių sporto kombinezonai; vienuolių galvos apdangalai; vilnoniai megztiniai; viršutiniai drabužiai; vyriški šalikai (plačiais galais); vonios chalatai; žūklės liemenės.

26 nėriniai, siuvinėti gaminiai, kaspinai, juostos; sagos, kabliukai, kilputės, smeigtukai, adatos; dirbtinės gėlės; adatinės; adatų dėžutės; adatų pagalvėlės; adymo adatos; adymo kamuoliukai; apykaklių standukai; aplikacijos (galanterijos gaminiai); apvadų nėriniai, juostelės; auksu siuvinėti gaminiai; avalynės kabliukai; avalynės užtrauktukai; balnių adatos; baltinių žymėjimo monogramų antsiuvai; baltinių žymėjimo raidės; baltinių žymėjimo skaitmenys; baltinių žymėjimo skaitmenys ar raidės; banginio ūsų korsetų plokštelės; batraiščiai; batsiuvių adatos; batų akutės; batų kabliukai; batų puošmenos (ne brangiųjų metalų); batų raišteliai; batų sagtys; blizgieji drabužių apvadėliai; blizgučiai (drabužių apdailai); bukosios adatos (su didele ausele juostelei įverti ar įtraukti); bumbulai; dantytieji nėriniai; dirbtinės barzdos; dirbtinės girliandos; dirbtiniai augalai; dirbtiniai ūsai; dirbtiniai vaisiai;

dirbtinių gėlių vainikai; diržų sagtys; drabužių apvadai; drabužių apvadai (puošmenos); drabužių apvadų virvutės; drabužių ąselės; drabužių blizgučiai; drabužių kabės; drabužių petukai; drabužių rauktinukai; drabužių sagos (ne brangiųjų metalų); drabužių sąsagos; drabužių segės; drabužių spraustukai; drabužių virvelės; dviratininkų kelnių spaustukai; elastingosios juostos; galanterijos gaminiai (išskyrus siūlus); galionai; juostelės; juostos (galanterija); kabliukai (galanterijos gaminiai); karoliukai (ne papuošalų gamybai); karštai klijuojami tekstilės gaminių taisymo lopai; karštai klijuojamos tekstilės gaminių puošimo skiautės (galanterija); kilimėlių kabliukai; knygrišio adatos; korsetų kabliukai; korsetų plokštelės; krepšių užtrauktukai; kutai (galanterija); lipdės (juostelės) (galanterijos gaminiai); mezgimo virbalai; nėrimo kabliukai; nėrimo vąšeliai; nėriniuoti apvadai; nerti rauktinukai; netikri plaukai; palaidinukių spraustukai; paukščių plunksnos (drabužiams puošti); perukai; petnešų segtukai; plaukų dažymo kepuraitės; plaukų juostos; plaukų kasos; plaukų lankeliai; plaukų papuošalai; plaukų segtukai; plaukų segtukai, smeigtukai; plaukų smeigtukai; plaukų sruogos; plaukų sukimo segtukai; plaukų suktukai (išskyrus prietaisus); plaukų tinkliukai; plunksnos (drabužiams puošti); popieriniai plaukų suktukai; prizų kaspinai; puošnieji ženkliukai (sagos); rankos raiščiai (drabužių puošmenos); rankovių raiščiai; ritės siuvinėjimo siūlams ar vilnai (ne mašinų dalys); roželės (galanterija); sagės (drabužių papuošalai); sagės (išskyrus juvelyrinius dirbinius); sagtys (drabužių puošmenos); sidabru siuvinėti gaminiai; sijonų valiniai; siuvimo adatos; siuvimo antpirščiai; siuvimo reikmenų dėžutės; siuvinėti apvadai (standinės, standučiai); siuvinėti gaminiai (puošmenos); skrybėlių puošmenos (ne brangiųjų metalų); spurgai, kutai; stručio plunksnos (drabužių papuošimui); šenilas (tekstilinės puošmenos); šinjonai; tampriosios apyrankės (rankovėms prilaikyti); užtrauktukai; užuolaidų viršutinės dalies juostelės; vaikvedėliai; varžovų numeriai; vilnoniai raišteliai; vilnų šukuotuvų adatos; žėručio blizgučiai; žmonių plaukai; žvejybos tinklų nėrimo šaudyklės.

27 kilimai, dembliai, patiesalai, linoleumas ir kitos grindų dangos; sienų apmušalai (ne tekstiliniai); automobilių kilimėliai; automobilių patiesalai; dirbtinės vejos; gimnastikos patiesalai; gimnastikos salių patiesalai; grindų dangos; kiliminiai patiesalai; neslidžios kiliminės dangos; pokilimiai; popieriniai sienų apmušalai; priedurio patiesalai; slidžių trasų virveliniai dembliai; tekstiliniai sienų apmušalai; vinilo grindų dangos; vonios kambario patiesalai.

28 žaidimai ir žaislai; gimnastikos ir sporto reikmenys, nepriskirti prie kitų klasių; Kalėdų eglučių papuošalai; aitvarai; aitvarų ritės; antalkūniai (sporto reikmenys); antkeliai (sporto reikmenys); apsauginės pagalvėlės (sportinių kostiumų dalys); arkliukai (sūpynės); automatinės monetinės pramogų mašinos; azartinių žaidimų automatai; banglentės; bangslidės; barškučiai (žaislai); batutai; biliardo lazdos; biliardo lazdų antgaliai; biliardo rutuliai; biliardo stalai; biliardo stalų šonai; biliardo žymekliai; bingo kortos; bobslėjus; bokso kriaušės; bokso pirštinės; bučiai (žvejybos reikmenys); burlenčių pasaitai; burlenčių reikmenys; burlenčių stiebai; burlentės; dažų kamuoliukai (dažasvydžių amunicija); dažų kamuoliukų šautuvai (sportiniai dažasvydžiai); dėstiniai (žaidimai); dirbtinės Kalėdų eglutės; dirbtinis Kalėdų eglučių sniegas; dirbtinis žūklės masalas; diskai (mėtomieji); diskaskraidžiai (žaislai); domino (žaidimas); drugelių tinkleliai; elektroniniai taikiniai; espanderiai; fechtavimosi ginklai; fechtavimosi kaukės; fechtavimosi pirštinės; fizinių pratimų prietaisai; fizinių pratimų prietaisai (kūnui treniruoti); fizinių pratimų treniruokliai; fokusų (pokštų) rodymo aparatai; golfo krepšiai (su ratukais ar be jų); golfo lazdos; golfo pirštinės; gulimosios banglentės; harpūniniai šautuvai (sporto reikmenys); japoniško biliardo aparatai; judamieji žaislai; Kalėdų eglučių papuošalai (išskyrus iliuminacijas ir konditerijos gaminius); Kalėdų eglučių skambalėliai; Kalėdų eglučių stovai; Kalėdų eglučių žvakidėlės; kaleidoskopai; kambariniai žaidimai; kambarinio futbolo stalai; kambarinių gyvūnėlių žaislai; kanifolija (atletų reikmėms); kartys (šuoliams); kauliukų žaidimai; kėgliai; kėgliai (žaidimai); kėglių įrenginiai; kibimo indikatoriai (žvejybos reikmenys); kibimo jutikliai (žvejybos reikmenys); konfeti; konstrukciniai kubeliai (žaislai); konstrukciniai žaidimai; kreida (biliardo lazdoms); kriketo krepšeliai; krūtinės treniravimo espanderiai; kūno reabilitacijos aparatai; kvepiantis masalas medžioklei ir žvejybai; lėlės; lėlių buteliukai su žindukais; lėlių drabužiai; lėlių kambariai; lėlių lovytės; lėlių nameliai; lošiamosios kortos; lošimo žetonai; lošimų automatai (azartinių žaidimų automatai); madzianas (kiniškas žaidimas); marionetės (lėlės); marionetės (žaislai); maskuojantys skydai (sporto prekės); maudymosi ir plaukiojimo plūdurai; medžioklės ar žvejybos masalas; medžioklės arba žūklės jaukas; medžioklės trimitai; meškeriotojų graibštai; meškerykočiai; mėtomieji žiedai; minkšti žaislai; moliniai paukščiai (taikiniai); molinių paukščių (judančiųjų taikinių) laidyklės; monetiniai biliardo stalai; mugių pasivažinėjimo įrenginiai; muilo burbulai (žaislai); nešiojamieji žaidimai su skystųjų kristalų ekranais; nusileidimo įtaisai (alpinizmo įranga); nusileidimo loveliai (žaidimai); nutrinamosios loterijų kortelės; oriniai pistoletai (žaislai); orkestro palydovių lazdelės; pačiūžos; pačiūžos su batais (pritvirtintais); padavimo pirštinės (sportinių žaidimų reikmenys); paspirtukai (vaikiški pasispiriamieji dviratukai); pinatai (dekoruoti žaidimų indai); plaukiojimo baseinai (žaidimams); plaukiojimo diržai; plaukiojimo lentos; plaukiojimo liemenės; plaukmenys; pliauškės saldainiai (Kalėdų pokštai); pliušiniai žaislai; plunksninukai (badmintono kamuoliukai); pokštų mažmožiai (niekučiai); popierinės pobūvių kepurės; pramoginių renginių prizai; radiju valdomos žaislinės transporto priemonės; rakečių stygos; rakečių stygos (gyvulių žarnų); raketės; rankų plaukmenys; riedlentės; riedučiai; ritmušos (ledo ritulio lazdos); rogutės (sportinės); rulečių ratai; ruonių odos (slidžių danga); saloniniai žaidimai; sąveikiųjų

vaizdo žaidimų aparatai; sklandomieji parašiutai; skraidyklės; slidės; slidžių antbriauniai; slidžių apačių dangos; slidžių apkaustai; slidžių grandikliai; slidžių tepalai; slidžių vaškas; snieglentės; sniego rutuliai (žaislai); sniegpadžiai (neklimpti einant per sniegą); specialios slidžių ir burlenčių įmautės; sportinės apsaugos vyrams (sportinės prekės); sportiniai tinklai; sprogstamosios kapsulės (žaislai); stacionariniai dviratiniai treniruokliai; stacionarinių dviratinių treniruoklių velenėliai; stalo teniso stalai; stalo žaidimai; starto atramėlės (sportinės); stiklo rutuliukai (vaikų žaidimui); strėlės; sumažinti transporto priemonių modeliai; sumažintų modelių rinkiniai (žaislai); sunkumų kilnojimo diržai (sporto reikmenys); sūpuoklės; svaidyklės (sporto reikmenys); svarmenys (gimnastikos reikmenys); šachmatai; šachmatų lentos; šarvai (sporto prekės); šaškės; šaškių lentos; šaudymo iš lanko reikmenys; šaudymo lankai; štangos; taikiniai; teatrinės kaukės; teniso kamuoliukų svaidyklės; teniso tinklai; tramplynai (sporto įrenginiai); triktrakas (žaidimas); vaizdo žaidimų aparatai; vandens slidės; velėnos taisymo įrankiai (golfo reikmenys); vienakrypčiai riedučiai; vilkeliai (žaislai); žaidimai su žiedais; žaidimo kauliukų dėžutės; žaidimo sviediniai; žaidimų aparatai; žaidimų balionai; žaidimų kamuoliai; žaidimų kamuolių kameros; žaidimų pasagos; žaidimų pirštinės; žaidimų raketės; žaidimų skaičiavimo įtaisai (diskai); žaidimų valdymo pultai; žaislinės kaukės; žaislinės transporto priemonės; žaisliniai meškiukai; žaisliniai pistoletai; žaislinių pistoletų kapsulės; žarniniai valai (žvejybos reikmėms); žuvų gaudymo kabliukai; žvejybinės ritės; žvejybos plūdės; žvejybos reikmenys; žvejybos valai.

29 mėsa, žuvis, paukštiena ir žvėriena; mėsos ekstraktai; konservuoti, šaldyti, džiovinti, virti ir kepti vaisiai ir daržovės; drebučiai, uogienės, kompotai; kiaušiniai; pienas ir pieno produktai; maistiniai aliejai ir riebalai; ajvar (konservuotos paprikos); alavijai (žmonių maistui); albuminas (kulinarijos reikmėms); albumininis pienas; alginatai (kulinarijos reikmėms); alyvų aliejus (maistui); ančiuviai (žuvys); apdoroti žemės riešutai; apdoroti žuvų ikrai; apdorotos saulėgrąžų sėklos; apdorotos sėklos; austrės (negyvos); baltymingasis pienas; bekoniena; buljonai; bulvių dribsniai; bulvių sklindžiai; bulvių traškučiai; cukruoti vaisiai; daržovių putėsiai; daržovių salotos; daržovių sriubų preparatai; daržovių sriubų ruošiniai; daržovių sultys (maistui ruošti); datulės; dešros; dešros tešloje; dygliuotieji omarai (negyvi); džiovinti kokosų riešutai; džiovintos daržovės; gaivieji kiaušininiai kokteiliai; gyvuliniai riebalai (maistui); gyvulių kaulų smegenys (maistui); grietinė; grietinėlė (pieno produktas); grietininis kremas; holoturijos (negyvos); ikrai; imbierinė uogienė; jauniklių paukštiena; jogurtas; juodųjų žirnių pasta (hummus); jūros dumblių ekstraktai (maistui); jūrų moliuskai (negyvi); kakavos sviestas; kefyras; kepenys; kepenų pastos; kepenų paštetas; kiauliena; kiaulienos gaminiai; kiaušinių baltymai; kiaušinių milteliai; kiaušinių tryniai; kimči (fermentuotos daržovės); kokosų aliejus; kokosų riebalai; kokosų sviestas; kompotai; konservuota mėsa; konservuota mėsa (skardinėse); konservuota žuvis; konservuota žuvis (skardinėse); konservuoti česnakai; konservuoti grybai; konservuoti lęšiukai; konservuoti svogūnai; konservuoti trumai (grybai); konservuoti vaisiai; konservuoti vaisiai (skardinėse); konservuoti žirneliai; konservuotos alyvos; konservuotos daržovės; konservuotos daržovės (skardinėse); konservuotos pupos; konservuotos sojų pupelės (maistui); kornišonai (jauni agurkėliai); kraujinė dešra; krevetėlės (negyvos); krevetės (negyvos); kroketai; kukurūzų aliejus; kumysas; kumpiai; lašišos; laukinių paukščių bei žvėrių mėsa (laukiniena); lecitinas (kulinarijos reikmėms); lydyti kiauliniai taukai (maistui); maistiniai riebalai; maistiniai žuvų klijai; margarinas; marmeladas; mėsos drebučiai; midijos (negyvos); moliuskai (negyvi); naminiai paukščiai (mėsos produktai); neriebūs bulvių traškučiai; obuolių tyrė; omarai (negyvi); palmių aliejus (maistui); palmių riešutų aliejus (maistui); paruošti riešutai; pektinas (kulinarijos reikmėms); pieno fermentai (kulinarijos reikmėms); pieno gėrimai (pieno pagrindu); pieno išrūgos; pieno kokteiliai; pieno raugas (sūriams gaminti); pikalilis (marinatas su pjaustytomis daržovėmis ir aštriais prieskoniais); pikuliai; plakta grietinėlė; pomidorų piurė; pomidorų sultys (maistui ruošti); rapsų aliejus (maistui); rauginti kopūstai; razinos; riaženka (fermentuotas kaitintas pienas); riebalinės medžiagos (maistinių riebalų gamybai); riebūs sumuštinių mišiniai; rūgpienis; sardinės; saulėgrąžų aliejus (maistui); sėmenų aliejus (kulinarijos reikmėms); sezamų aliejus; sezamų sviestas; silkės; skrudinti jūros augalai; smulkinti migdolai; sojos pienas (pieno pakaitalas); sojų pupelių varškė; spanguolių padažai (kompotai); spiritu konservuoti vaisiai; sraigių kiaušinėliai (maistui); sriubos; sriubų koncentratai; sriubų ruošiniai; sūdyta žuvis; sūdyti mėsos produktai; sultiniai; sultinių koncentratai; sultinių ruošiniai; sutirštintas pienas; sūris; sviestas; šilkaverpių lėliukės (žmonių maistui); šokoladinis sviestas; tunai; vaisiniai užkandžiai; vaisių kompotai; vaisių minkštimas; vaisių salotos; vaisių traškučiai; vaisių želė; vaisių žievelės; valgomasis aliejus; valgomieji kaulų taukai; varškė; vėžiagyviai (negyvi); vėžiai (negyvi); virtos, keptos daržovės; žarnokai; želatina; žemės riešutų sviestas; žiedadulkės (paruoštos maistui); žuvies gaminiai; žuvys (negyvos); žuvų filė; žuvų maisto produktai; žuvų miltai (žmonių maistui); žuvų putėsiai.

30 kava, arbata, kakava ir kavos pakaitalai; ryžiai; tapijoka ir sago kruopos; miltai ir grūdų produktai; duona, pyragas ir konditerijos gaminiai; ledai; cukrus, medus, sirupas; mielės, kepimo milteliai; druska; garstyčios; actas, padažai; prieskoniai; ledas; alaus actas; anyžių sėklos; arabiškos daržovių salotos su traiškytais kviečiais ir aliejumi (tabulė); arbata su ledais; arbatžolių gėrimai; aromatinės medžiagos (išskyrus eterinius aliejus); aromatiniai preparatai (maistui); aštrūs marinuotų

daržovių prieskoniai (su garstyčiomis); augaliniai preparatai, naudojami kaip kavos pakaitalai; avižiniai maisto produktai; avižiniai miltai; avižų dribsniai; avižų grūstmilčiai; baltymingieji javainių batonėliai; bandelės; bičių pienelis; bičių pikis (propolis); biskvitai; blynai; blynų vyniotiniai su sūrio ar daržovių įdaru (takos); bulviniai miltai (maistui); chalva; cikorija (kavos pakaitalas); cinamonas (prieskonis); desertiniai putėsiai (konditerija); dešrų rišamosios medžiagos; dribsniai (grūdų produktai); duonos trupiniai; džiūvėsiai; garstyčių milteliai; gėrimų aromatinės medžiagos (išskyrus eterinius aliejus); glitimas (paruoštas maistui); glitimo priedai (kulinarijos reikmėms); gliukozė (kulinarijos reikmėms); gvazdikėliai (prieskoniai); ilgosios ciberžolės (maistui); imbieras (prieskonis); imbieriniai meduoliai; javainiai (dribsniai su priedais); javainių batonėliai; javiniai užkandžiai; jūros dumbliai (prieskoniai); jūros vanduo (maistui virti); kakavos gėrimai; kakavos gėrimai su pienu; Kalėdų eglučių konditeriniai papuošalai; kapariai (prieskoniai); karamelės (saldainiai); karis (indiškas prieskonis); kavos aromatinės medžiagos; kavos gėrimai; kečupas (pomidorų padažas); kepimo soda (sodos bikarbonatas kepimo reikmėms); kepiniai; kepinių aromatinės medžiagos (išskyrus eterinius aliejus); kepinių glajus (cukraus glajus); kepinių sausieji mišiniai; kepinių tešla; konditerijos gaminiai; konditerijos gaminiai su migdolais; konservuotos prieskoninės žolės (prieskoniai); košės su pienu; kramtomoji guma; krekeriai (užkandžių sausainiai); kukurūzai (malti); kukurūzai (skrudinti); kukurūzai (smulkinti); kukurūzai (spraginti); kukurūziniai miltai; kukurūzų dribsniai; kukurūzų košė; kukurūzų kruopos; kukurūzų spragėsiai; kumpio aptepai; kuskusas (manų kruopos); kvapieji pipirai; kviečių gemalai (žmonių maistui); kvietiniai miltai; lakricos lazdelės (konditerija); lakštiniai (makaronai); ledas (šaldymui); ledinukai; lukštenti miežiai; lukštentos avižos; maistinės kruopos; maistinis krakmolas; maisto konservavimo druska; maisto produktų esencijos (išskyrus eterines esencijas ir eterinius aliejus); majonezas; makaronai; makaronų padažas; makaronų tešla; maliniai; maltozė; manų kruopos; marcipanai; marinatai; melasa (maistui); melasos sirupas; mėsėčiai (koldūnai); mėsos minkštinimo medžiagos (naudojamos namų sąlygomis); mėsos padažai; mėtos (konditerijai); miežinės kruopos; miežiniai miltai; migdoliniai sausainiai (konditerijos gaminiai); migdolų tešla; miltiniai konditerijos gaminiai; miltiniai maisto produktai; miltinių maisto produktų tešlos; muskatų riešutai; natūralios saldinamosios medžiagos; natūralus ar dirbtinis ledas; nerauginta duona; neskrudinta kava; padažai (uždarai); palmių cukrus; paprikos (prieskoniai); paruošti lakštinių patiekalai; pastilės (konditerija); pestas (padažas); picos; pipirai; pyragai; pyragai su aštriu vaisių įdaru (quiches); pyragai su įdaru; pyragai su mėsos įdaru; pyragaičiai su įdaru (kepiniai); pyragaičiai su mėsa; pyragaičiai su paštetu; pyragėliai su daržovių įdaru (pavasariniai pyragėliai); pyragų tešla; plaktos grietinėlės tirštikliai; ploni makaronai (vermišeliai); pomidorų padažas; pralinė (trinti riešutai su cukrumi); prieskoniai (aštrieji); prieskoniai (kvapieji); prieskoniai (padažai); pudingai; pupiniai miltai; raugai; ryžių kepiniai; ryžių užkandžiai; rupūs kukurūziniai miltai; saldainiai (ledinukai); saldainiai su minkštu įdaru; saldieji konditerijos gaminiai; saldymedžiai (konditerija); saldus pieniškas padažas su miltais; saldžios bandelės; salierų druska; salyklas (žmonių valgiui); salykliniai sausainiai; salyklo ekstraktas (maistui); salotų uždarai; sausainiai; sausieji mišiniai (ledams); sėmenys (žmonių maistui); smulkinti miežiai; sojiniai miltai; sojos pupelių pasta (prieskoniai); sojų padažas; spagečiai; sumuštiniai; sūrainiai (sumuštiniai); suši (japoniškas valgis); šafranas (prieskonis); šaldytas jogurtas (konditeriniai ledai); šaltmėtiniai saldainiai; šerbetas (ledai); šokoladas ir šokoladiniai saldainiai; šokoladiniai putėsiai; šokolado gėrimai; šokolado gėrimai su pienu; tapijokos miltai (maistui); tešla; tešlainiai; tešlos fermentai; tirštieji uždarai su vaisiais (prieskoniai); tirštikliai (valgių virimui); tortai; tortiljos; trauktinės (ne gydomosios); vafliai; vaisiniai ledai; vaisių drebučiai (konditerija); vaisių tyrės (padažai); valgomieji ledai; valgomoji druska; valgomųjų ledų rišamosios medžiagos; valgomųjų ledų sausieji mišiniai; vanilė (aromatinė medžiaga); vanilinas (vanilės pakaitalas); vermišeliai (makaronai); vyno akmuo (kalio tartratas) (kulinarijos reikmėms); žemės riešutų konditerijos gaminiai; žvaigždanyžiai.

31 grūdai ir žemės ūkio, sodo ir miško produktai, nepriskirti prie kitų klasių; gyvi gyvūnai; švieži vaisiai ir daržovės; sėklos; gyvi augalai ir gėlės; pašarai; salyklas; aguročiai; alavijai (augalai); aliejaus išspaudos; apelsinai; apyniai; apynių spurgai; augalai; augalų sėklos; austrės (gyvos); avižos; cezalpinijos (pašarams); citrusų vaisiai; cukranendrės; cukranendrių išspaudos (neapdorotos); daigintos sėklos (botanikos reikmėms); dėsliųjų paukščių preparatai; dilgėlės; dygliuotieji omarai (gyvi); dumbliai (maistui arba pašarui); džiovinti augalai (puošybai); džiovintos gėlės (puošybai); ėdesiai; galvijinė druska; galvijų pašarai; gėlių svogūnėliai; gyvi gyvuliai; gyvi naminiai paukščiai; gyvulių kraikas; gyvulių kramtalai; gyvulių penėjimo preparatai; grybiena (dauginimui); grūdai (javai); grūdai (sėkla); grūdų atliekos (pašarams); holoturijos (gyvos); javų apdorojimo atliekos (pašarui); jūros dumbliai (maistui arba pašarui); kadagių uogos; Kalėdų eglutės; kambarinių gyvūnėlių ėdesys; kambarinių gyvūnų gėrimai; kambarinių gyvūnų kvapusis smėlis (kraikas); kambarinių gyvūnų pašaras; kambarinių gyvūnų smėliuotas popierius (kraikas); kiaukutiniai vėžiagyviai (gyvi); kokosų riešutai; kokosų riešutų kevalai; kolamedžių riešutai; kopra; kraikas; kraikinės durpės; krūmai; kruopos (lesalui); kukurūzai; kukurūzų išspaudos (galvijams); kviečiai; kviečių gemalai (pašarui); lazdynų riešutai; lesalas; mediena su žieve; medienos drožlės (masei gaminti); medžiai; medžių kamienai; miežiai; migdolai (vaisiai); moliūgai;

naminių gyvulių penėjimo preparatai; natūrali velėna; natūralios gėlės; natūralių gėlių vainikai; neapdirbtos kamščiamedžių žievės; neapdoroti javų grūdai; neapdoroti ryžiai; neapdorotos kakavos pupelės; nepjautinė mediena; neskusta mediena; omarai (gyvi); palmės (medžiai); palmių lapai; paprastieji baltymai (proteinai) (pašarams); pašarai (gyvuliams penėti); pašarinės išspaudos; pašarinės kalkės; pašarinės mielės; pašariniai grūdai; pašariniai miltai; perekliai kiaušiniai (apvaisinti); pipirai (augalai); puskrūmiai; pušų kankorėžiai; rabarbarai; rapsų išspaudos (galvijams); riešutai; ryžių miltai (pašarui); rožių krūmai; rugiai; runkeliai; saldžiavaisių pupmedžių pupos; salyklas (gėrimams gaminti); sėlenos; sėlenų gėralas (gyvuliams); sėmenys (pašarui); sėmenų miltai (pašarui); sėmenų miltai (pašaras); sepijų kaulai (lesalui); sezamai; skysti mišiniai (penimieji ėdalai); sodinukai; spirito varyklų distiliavimo atliekos; stiprinamieji pašarai; svogūnėliai; šakniavaisiai (maistui); šiaudai (pašaras); šiaudų kraikas; šiaudų mulčias; šienas; šilkaverpiai; šilkaverpių kiaušinėliai; šunų paplotėliai; šviežі agurkai; šviežі daržo augalai; šviežі grybai; šviežі kaštainiai; šviežі lęšiukai; šviežі porai; šviežі svogūnai; šviežі špinatai; šviežі trumai (triufeliai); šviežі vaisiai; šviežі žemės riešutai; šviežі žirneliai; šviežios uogos; šviežios alyvuogės; šviežios bulvės; šviežios citrinos; šviežios daržovės; šviežios prieskoninės žolės; šviežios pupos; šviežios salotos; šviežios vynuogės; trūkažolių salotos; trūkažolių šaknys; vaisių atliekos (išspaudos); vaisių išspaudos; valgomieji moliuskai (gyvi); veisliniai gyvuliai; vėžiagyviai (gyvi); vėžiai (gyvi); vynuogienojų atramos; žalios žievės; žemės riešutų išspaudos (gyvuliams); žemės riešutų miltai (pašarui); žiedadulkės (žaliava); žlaugtai; žlaugtai (pašarams); žolės (maistui arba pašarui); žuvavimo masalai (gyvi); žuvys (gyvos); žuvų ikrai; žuvų miltai (pašarui); žvėrynų gyvūnai.

32 alus; mineralinis ir gazuotas vanduo ir kiti gaivieji gėrimai; vaisių gėrimai ir vaisių sultys; sirupai ir kiti gėrimų gaminimo mišiniai; alaus misa; apynių ekstraktai (alui daryti); daržovių sultys (gėrimai); esencijos (gėrimams gaminti); gaivieji alavijų gėrimai; gaivieji aperityvai; gaivieji gėrimai; gaivieji kokteiliai; gaivieji medaus gėrimai; gaivieji vaisių ekstraktai; gaivieji vaisių sulčių gėrimai; gazuotas vanduo; gazuoto vandens gaminimo preparatai; gazuotų gėrimų gaminimo milteliai; gazuotų gėrimų gaminimo pastilės; geriamas vanduo (buteliuose); gėrimų gaminimo preparatai; gira (gaivusis gėrimas); imbierinis alus; išrūgų gėrimai; izotoniniai (netonizuojantys) gėrimai; ličio vanduo (gaivusis gėrimas su ličio druskomis); likerių gaminimo preparatai; limonadai; migdolų pienas (gėrimas); mineralinio vandens gaminimo preparatai; mineralinis vanduo (gėrimas); misa; oršadas (migdolų pieno gėrimas); pomidorų sultys (gėrimas); salyklinė misa; salyklinis alus; sarsaparylius (gaivusis gėrimas); selteris; sidras (gaivieji gėrimai); sirupai (gėrimams); sirupai (limonadui); sodos vanduo; šerbetas (gėrimas); tiršti vaisių kokteiliai; vaisių nektarai (gaivieji); vandenys (gėrimai); vynuogių misa (nefermentuota); žemės riešutų pienas (gaivusis gėrimas).

33 svaigieji gėrimai (išskyrus alų); anyžių degtinė; anyžių likeris; aperityvai; aperityvai (viršķinimą skatinantys likeriai ir spiritiniai gėrimai); arakas; brendis; degtinė (rusiška); distiliuoti gėrimai; džinas (kadagių degtinė); kiurasao (likeris); kokteiliai; kriaušių sidras; likeriai; midus; nira (svaigusis cukranendrių gėrimas); pikė (vynuogių išspaudų vynas); pipirmėčių likeriai; ryžių degtinė; romas (svaigusis gėrimas); sakė (japoniška ryžių degtinė); sidras; spiritinės esencijos; spiritiniai ekstraktai; spiritiniai gėrimai; sumaišyti svaigieji gėrimai (išskyrus alaus gėrimus); svaigieji gėrimai su vaisiais; trauktinės (karčiosios); vaisių ekstraktai (spiritiniai); viskis; vynas; vyšnių degtinė.

34 tabakas; rūkymo reikmenys; degtukai; cigarai; cigarečių dėžutės; cigarečių filtrai; cigarečių kandikliai; cigarečių kandiklių antgaliai; cigarečių portsigarai; cigarečių sukimo kišeniniai įtaisai; cigaretės; cigaretės, turinčios tabako pakaitalų (ne medicinos reikmėms); cigaretinio popieriaus knygelės; cigaretinis popierius; cigariukai (cigarilės); cigarų apipjaustymo įtaisai; cigarų dėžutės; cigarų dėžutės su drėkintuvu; cigarų ir cigarečių kandiklių galiukai iš geltonojo gintaro; cigarų kandikliai; cigarų portsigarai; degtukų dėžutės; degtukų laikikliai; dujų balionėliai cigarų žiebtuvėliams; elektroninės cigaretės; filtruojamieji cigarečių kandikliai; kramtomasis tabakas; peleninės; pypkės; pypkių stoveliai; pypkių valikliai; rūkomosios žolės; rūkorių žiebtuvėliai; sugeriamasis popierius (pypkėms); tabakinės; tabako talpyklos; tabako vartotojų spjaudyklės; titnagai; uostomasis tabakas; uostomojo tabako tabakinės; žiebtuvėlių dujų balionėliai.

35 reklama; verslo vadyba; verslo tvarkyba; įstaigų veikla; algalapių parengimas; artistų verslo vadyba; biuro mašinų ir įrengimų nuoma; buhalterinė apskaita; dokumentų dauginimas; duomenų paieška kompiuterių rinkmenose (kitiems); ekonominis prognozavimas; fotokopijavimas; fotokopijavimo mašinų nuoma; importo ir eksporto agentūros; informacijos rinkimas kompiuterinėse duomenų bazėse; informacijos sisteminimas kompiuterinėse duomenų bazėse; kainų palyginimo paslaugos; komercijos ar pramonės vadybos pagalba; komercinė informacija ir patarimai vartotojams (konsultacijų teikimas); komercinės informacijos agentūros; kompiuterizuotas rinkmenų (bylų) tvarkymas; laikraščių užsakymas (kitiems); madų šou rengimas pardavimo skatinimo reikmėms; maketavimo paslaugos reklamos tikslams; mažmeninė ir didmeninė prekyba farmacijos, veterinarijos ir higienos preparatais bei medicinos reikmenimis; modelių paslaugos (reklamos reikmėms ar pardavimui skatinti); mokesčių apskaičiavimas; mugių rengimas (komercijos ar reklamos reikmėms); naujienų apžvalgų paslaugos; nuomonių tyrimas; pardavimas aukcione; parduotuvių vitrinų puošimas (tvarkymas);

parodų rengimas komercijos ar reklamos reikmėms; paslaugų nuoma (verslo pagalba); pavyzdžių platinimas; perrašinėjimas; personalo komplektavimas; personalo vadybos konsultacijos; prekių pardavimo skatinimas (kitiems); prekių pateikimas žiniasklaidoje pardavimo reikmėms; prekių rodymas; prekių užsakymų administracinis tvarkymas; psichologinis testavimas personalo parinkimo reikmėms; radijo reklama; reklama paštu; reklaminės medžiagos nuoma; reklaminės medžiagos tobulinimas; reklaminių filmų gamyba; reklaminių skelbimų platinimas; reklaminių skilčių rengimas; reklaminių tekstų rašymas; reklaminių tekstų skelbimas; reklamos agentūros; reklamos laiko nuoma žiniasklaidoje; reklamos pristatymas paštu; reklamos vietų nuoma; rėmėjų paieška; rinkodara; rinkos nagrinėjimas; rinkotyra; samdos agentūros; savikainos analizė; sąskaitų būklės apyskaitų sudarymas; sąskaitų-faktūrų išrašymas; sekretoriavimas; skelbimų klijavimas; smulkių prekių pardavimo automatų nuoma; spausdinimas (mašinėle); statistinių duomenų rinkimas; stenografavimas; tekstų dorojimas; telefoniniai atsakymai (kai abonentas nepasiekiamas); telekomunikacinių paslaugų užsakymas (kitiems); telerinkodaros paslaugos; televizijos reklama; tiekimo paslaugos kitiems (prekių ir paslaugų pirkimas kitiems verslams); trečiųjų asmenų prekių ir paslaugų licencijavimo komercinis administravimas; verslo informacija; verslo nagrinėjimas; verslo operacijų įvertinimas; verslo organizavimo konsultacijos; verslo patikrinimai; verslo perkėlimo paslaugos; verslo specialistų konsultacijos; verslo tyrimai; verslo vadyba (sportininkams); verslo vadybos ir organizavimo konsultacijos; verslo vadybos konsultacijos; verslo vadybos pagalba; verslo vadybos patarėjų paslaugos; viešas reklamavimas; viešasis elektroninis reklamavimas kompiuterių tinkle; viešbučių verslo vadyba; verslo auditas; verslo efektyvumo (veiksmingumo) specialistų paslaugos; visuomenės informavimas.

36 draudimas; finansinės operacijos; piniginės operacijos; nekilnojamojo turto operacijos; anglies dioksido kreditų pardavimo tarpininkavimas; antikvarinių daiktų įvertinimas; atsiskaitymų ne grynaisiais pinigais sistema (kliringas); banko operacijos; biržos kursų kitimo informacija; biržos maklerių paslaugos; būsto agentūros (butai); butų nuoma; čekių patikrinimas; dalimis padengiamos paskolos; daugiabučių namų valdymas; debeto kortelių paslaugos; draudimas nuo gaisro; draudimas nuo nelaimingų atsitikimų; draudimo informacija; draudimo konsultacijos; draudimo rizikos vertintojų (aktuarų) paslaugos; draudimo tarpininkavimas (draudimo makleriai); elektroninės banko operacijos; elektroninis lėšų pervedimas; elektroninis pinigų pervedimas; faktoringas; finansavimo paslaugos; finansinė informacija; finansinė parama; finansinės analizės; finansinės konsultacijos; finansinės veiklos vadyba; finansinis įvertinimas (draudimo, banko operacijų, nekilnojamojo turto); finansinis įvertinimas (ekspertizė); finansinis įvertinimas stačio miško; finansinis vilnų įvertinimas; garantijos; gyvenamųjų patalpų nuoma; gyvybės draudimas; hipotekos paskolos; investicijų fondai; išperkamosios nuomos finansavimas; jūrinis draudimas; juvelyrinių dirbinių (brangenybių) įvertinimas; juvelyrinių dirbinių įvertinimas; kapitalo investavimas; kelioninių čekių išleidimas; kontorų nuoma (nekilnojamas turtas); kredito agentūros; kredito kortelių išleidimas; kredito kortelių paslaugos; labdaros fondų lėšų rinkimas; laidavimo įsipareigojimai; laidavimo paslaugos; lėšų investavimas; meno kūrinių įvertinimas; muitinės tarpininkų veikla (muitinės makleriai); nekilnojamojo turto agentūros; nekilnojamojo turto įvertinimas; nekilnojamojo turto nuoma; nekilnojamojo turto nuomos agentūros; nekilnojamojo turto tarpininkų veikla (nekilnojamojo turto makleriai); nekilnojamojo turto valdymas; numizmatinis įvertinimas; nuompinigių rinkimas; palūkanavimas (lombardų veikla); paskolos (finansinės); pašto ženklų įvertinimas; patikėtinis (turto); patikėtinių veikla; pensijų mokėjimo paslaugos; pinigų keitimas; pinigų rinkliavų rengimas; pirkimo išsimokėtinai finansavimas; remonto įkainių įvertinimas (finansinis įvertinimas); rentos rinkimas; saugojimas seifuose; savišalpos fondo paslaugos; skolinimas už vertybinius popierius; skolinimosi patarėjų paslaugos; skolų inkasavimo agentūros; sveikatos draudimas; tarpininkavimas (maklerių veikla); tarpuskaitos namai (finansiniai); taupomųjų bankų paslaugos; ūkių nuoma; verslo likvidavimo paslaugos (finansinės); vertybinių popierių išleidimas; vertybinių popierių supirkimo ir pardavimo tarpininkavimas (vertybinių popierių makleriai); vertybių saugojimas.

37 statyba; taisymas (remontas); įtaisymo ir įrengimo paslaugos; akmenų mūrijimas; alavavimas (pakartotinis); antikorozinis apdorojimas; antikorozinis transporto priemonių apdorojimas; apsauginių signalizacijų įrengimas ir taisymas; asfaltavimas; automobilių plovimas; automobilių techninė priežiūra ir taisymas; avalynės taisymas; baldų apmušalų taisymas; baldų apmušimas; baldų priežiūra; baldų restauravimas; baltinių lyginimas; baltinių skalbimas; barstymas smėliu; baseinų priežiūra; biuro įrangos įtaisymas, taisymas ir priežiūra; buldozerių nuoma; dailidžių paslaugos; degiklių taisymas ir techninė priežiūra; dezinfekavimas; dirbtinio sniego dangos darymo paslaugos; drabužių garinis lyginimas; drabužių taisymas; drabužių valymas; drabužių atnaujinimas; drenažo siurblių nuoma; drėkinimo įrenginių įtaisymas ir taisymas; dūmtraukių valymas; durų ir langų įstatymas; ekskavatorių nuoma; elektros prietaisų įtaisymas ir taisymas; fabrikų statyba; fotografijos aparatų taisymas; gatvių valymas; giliųjų naftos ar dujų gręžinių gręžimas; graužikų naikinimas; gręžinių gręžimas; hidroizoliavimas (pastatų); iškabų dažymas ar taisymas; kailių priežiūra, valymas ir taisymas; karjerų naudojimo paslaugos; kasyba; katilų valymas ir taisymas; kelių šlavimo mašinų nuoma; kelių tiesimas; keltuvų

įrengimas ir taisymas; kenkėjų naikinimas (ne žemės ūkyje); kino projektorių taisymas ir techninė priežiūra; kniedijimas; kompiuterių aparatūros įtaisymas, taisymas ir techninė priežiūra; kranų nuoma (statybos įrenginiai); krosnių, židinių įrengimas ir taisymas; laikrodžių taisymas; laivų statyba; lakavimas; langų valymas; lėktuvų priežiūra ir taisymas; liftų įrengimas ir taisymas; mašinų ir mechanizmų montavimas, techninė priežiūra ir taisymas; meno kūrinių restauravimas; mugių prekystalių ir parduotuvių statyba; muzikos instrumentų restauravimas; naftotiekių tiesimas ir priežiūra; namų nugriovimas; odos gaminių valymas, taisymas ir priežiūra; oro kondicionavimo aparatų įtaisymas ir taisymas; padangų protektorių atnaujinimas; padangų vulkanizavimas (taisymas); pagalba sugedus transporto priemonei (taisymas); pastatų izoliavimas; pastatų sandarinimas; pastatų valymas (iš išorės); pastatų valymas (iš vidaus); pastolių rinkimas (statybinių); peilių galandimas; plytų mūrijimas; povandeninės statybos; povandeninis taisymas; priešgaisrinių signalizacijų įrengimas ir taisymas; raštuotų audinių valymas; sandėlių statymas ir remontas; santechnikos darbai; saulės skėčių taisymas; sausasis valymas; seifų (kambarių) taisymas ir techninė priežiūra; seifų taisymas ir techninė priežiūra; sienų apmušimas; sienų tapetavimas; siurblių taisymas; skalbimas; skalbimas ir lyginimas; skėčių taisymas; spausdintuvų kasečių pildymas; spynų taisymas; stalių darbai (taisymas); statybos informacija; statybos įrenginių nuoma; statybos konsultacijos; statybų priežiūra; stogo dengimas; sudilusių ar iš dalies išardytų mašinų ir mechanizmų atnaujinimas; sudilusių ar iš dalies išardytų variklių atnaujinimas; šaldymo įrangos įtaisymas ir taisymas; šildymo įrangos įtaisymas ir taisymas; šlifavimas pemza; taisyklų informacija; taisymas po vandeniu; telefonų įrengimas ir taisymas; tinkavimas; transporto priemonių plovimas; transporto priemonių poliravimas; transporto priemonių techninė priežiūra; transporto priemonių techninės priežiūros stotys (papildymas degalais ir remontas); transporto priemonių valymas; transporto priemonių sutepimas; transporto priemonių tepimas; trukdžių slopinimas (elektriniuose aparatuose); uostų statyba; valymo mašinų nuoma; vandens užtvarų statyba (pylimai, bangolaužiai); vidaus ir išorės dažymas; virtuvės įrangos įtaisymas.

38 telekomunikacijos; asmenų ieškos paslaugos (per radiją, telefonu ar kitomis elektroninio ryšio priemonėmis); balso pašto paslaugos; belaidis transliavimas; elektroninis paštas; elektroninių skelbimo lentų paslaugos (telekomunikacijų paslaugos); faksimilinių aparatų nuoma; faksimilių perdavimas; informacija apie telekomunikacijas; internetinių pokalbių svetainių parūpinimas; kabelinės televizijos transliavimas; kompiuterizuotas pranešimų ir vaizdų perdavimas; mobiliųjų telefonų ryšiai; modemų nuoma; naudotojų kreipties į visuotinį kompiuterių tinklą parūpinimas; naujienų agentūros; nuotolinių konferencijų paslaugos; palydovinis perdavimas; pranešimų siuntimas; pranešimų siuntimo aparatų nuoma; prieigos prie duomenų bazių parūpinimas; prieigos prie visuotinio kompiuterinio tinklo laiko nuoma; radijo transliavimas; ryšiai per kompiuterių terminalus; ryšiai per pluoštinį optinį tinklą; skaitmeninių rinkmenų perdavimas; sveikinimo atvirukų tiesioginis perdavimas per kompiuterių tinklą; telefono paslaugos; telefono ryšiai; telefonų nuoma; telegrafo paslaugos; telegrafo ryšiai; telegramų perdavimas; telekomunikacijos kanalų parūpinimas TV parduotuvėms; telekomunikacijų įrenginių nuoma; telekomunikacinio maršrutizavimo ir susijungimo paslaugos; telekomunikacinio prijungimo prie visuotinio kompiuterių tinklo parūpinimas; telekso paslaugos; televizijos transliavimas; tiesioginio ryšio forumų parūpinimas; vaizdo konferencijų paslaugos.

39 vežimas; prekių pakavimas ir sandėliavimas; kelionių rengimas; arklių nuoma; atliekų išvežimas ir laikymas; autobusų transportas; automobilių nuoma; automobilių statymas; automobilių stovėjimo vietų nuoma; automobilių transportas; baldų vežimas; ekskursijos (turistinės); elektros energijos paskirstymas; energijos paskirstymas; fizinis elektroninių duomenų ar dokumentų saugojimas; frachtavimas; frachtavimas (krovinių vežimas laivais); gabenimas baržomis; garažų nuoma; geležinkelio keleivinių vagonų nuoma; geležinkelio platformų nuoma; geležinkelių transportas; gėlių pristatymas; informacija apie kelių eismą; informacija apie sandėliavimą; informacija apie vežimą; iškylos valtimis; išpilstymo į butelius paslaugos; jūrų kelionių rengimas; jūrų transportas; keleivių vežiojimas; keliautojų lydėjimas; kelionių užsakymai; keltų transportas; krovinių ekspedijavimas; krovinių iškrovimas; krovinių nešiojimas; krovinių vežimas automobilių transportu; krovinių vežimo tarpininkavimas; kurjerių paslaugos (pranešimai ar prekės); laikraščių pristatymas; laivų gelbėjimas; laivų nuvilkimas nuo seklumos; laivų pakrovimas ar iškrovimas; laivų tarpininkavimas; ledlaužių paslaugos; lenktyninių automobilių nuoma; ligonių vežiojimo kėdžių nuoma; narų aprangos nuoma; narų varpų nuoma; nuskendusio turto gelbėjimas; orlaivių nuoma; orlaivių variklių nuoma; oro transportas; pagalba sugedus transporto priemonei (vilkimas); palydovų paleidimas kitiems; pašto frankavimas; perkraustymo paslaugos; pervežimų lichteriais paslaugos; pilotavimas; pranešimų pristatymas (laiškų, telegramų); prekių pakavimas; prekių pristatymas; prekių pristatymas paštu; prekių saugojimas; prekių vyniojimas; sandėlių konteinerių nuoma; sandėlių nuoma; sanitarinis transportas; saugus vertybių gabenimas; siuntinių pristatymas; šaldiklių nuoma; šaldytuvų nuoma; šarvuotųjų automobilių transportas; šiukšlių išvežimas ir laikymas; šliuzo vartų valdymas; šliuzo vartų valdymas; taksi transportas; tramvajų transportas; tramvajų transportas; transporto gelbėjimas; transporto logistika; transporto priemonių nuoma; transporto priemonių stogo bagažinių nuoma; transporto tarpininkavimas; turistinių autobusų

nuoma; turistų lydėjimas; turistų vežiojimas; turto gelbėjimas; upių transportas; užšaldyto maisto šaldytuvų nuoma; vairuotojo (samdomo) paslaugos; valčių nuoma; valčių sandėliavimas; vamzdynų transportas; vandens paskirstymas; vandens tiekimas; vandens transportas; vežimas kinkomuoju transportu; vežimo užsakymas; vežiojimų užsakymas; vietų užsakymas (kelionėms); vilkimas.

40 medžiagų apdirbimas ir apdorojimas; alavavimas; atliekų apdorojimas (perdirbimas); atliekų ir šiukšlių deginimas; atliekų ir šiukšlių naikinimas; audeklo apmetimas (staklėmis); audinio kraštų apsiuvimas; audinių apdorojimas; audinių apdorojimas nuo degumo; audinių apdorojimas nuo glamžymosi; audinių apdorojimas nuo kandžių; audinių balinimas; audinių dažymas; audinių impregnavimas; audinių kalandravimas; audinių kirpimas; audinių vėlimas; auksavimas; avalynės dažymas; chromavimas; dantų technikų paslaugos; dažymas; dildymas; dygsniavimas (antklodžių ir pan.); drabužių persiuvimas; drabužių siuvimas; elektrolizinis metalų dengimas; energijos gamyba; fotografinių juostų ryškinimas; fotograviravimas; fotorinkimas; fotospauda; frezavimas; galvaninis auksavimas; galvanizavimas; galvanostegija; generatorių nuoma; gyvulių skerdimas; graviravimas (raižymas); graviravimas (raižymas) lazeriu; grūdų malimas; informacija apie medžiagų apdirbimą; iškamšų darymas; įmagnetinimas; kadmiavimas; kailių apdorojimas nuo kandžių; kailių blizginimas; kailių dažymas; kailių dirbimas; kailių švelninimas; kalvystės darbai; katilių paslaugos; keramikos degimas; kino filmų apdorojimas; knygų įrišimas; langų spalvinimas (skaidriomis paviršinėmis dangomis); litavimas; litografija; maisto ir gėrimų konservavimas; maisto produktų rūkymas; maisto produktų šaldymas; medienos apdirbimas; medienos pjovimas (lentpjūvės); medžiagų apdorojimas nuo degumo; medžiagų kenksmingumo šalinimas; meno kūrinių rėminimas; metalizavimas; metalų grūdinimas; metalų liejimas; metalų mechaninis apdirbimas; mezgimo mašinų nuoma; miško ruoša; naftos perdirbimas; nikeliavimas; obliavimas; odinių pakinktų gaminimas; odos apdirbimas; odos dažymas; odų dirbimas (žalių); ofseto spauda; optinių stiklų šlifavimas; oro dezodoravimas; oro gaivinimas; oro kondicionavimo aparatų nuoma; oro valymas; oro šildymo aparatų nuoma; parengtinis audinių mirkymas ir džiovinimas (kad nebesitrauktų); piešinių, schemų, brėžinių ir pan. spausdinimas; plonalakštis valcavimas; popieriaus apdorojimas; popieriaus apretavimas; rafinavimas; raktų išpjovimas; rauginimas; sidabravimas; siuvimas; siuvinėjimas; smėliasraučio apdirbimo paslaugos; spalvų skaidymo paslaugos; spausdinimas; stiklo pūtimas; šiukšlių ir atliekų perdirbimas; šiukšlių ir perdirbamų medžiagų rūšiavimas; šlifavimas; šveitimas; švitrinis poliravimas; tekstilės apdorojimas nuo degumo; tekstilės gaminių apretavimas; tekstilės gaminių dažymas; trafaretinė spauda; užsakytinis kailių dirbimas; užsakytinis medžiagų komplektavimas (kitiems); užšaldymo paslaugos; vaisių smulkinimas; vandens apdorojimas; vandens šildymo katilų nuoma; varkalystė; vilnų karšimas; vulkanizavimas (medžiagų apdirbimas).

41 švietimas; mokymas; pramogos; sportinė ir kultūrinė veikla; abonementinės bibliotekos; akademijos (mokymas); asmeninių trenerių paslaugos (kūno rengybos treniruotės); atrakcionų parkai; bilietų agentūrų paslaugos (pramogos); cirkai; dekoracijų nuoma; diskotekų paslaugos; diskotekų vedėjų paslaugos; egzaminavimas; elektroninė darbalaukinė leidyba; elektroninių knygų ir žurnalų tiesioginis publikavimas; elektroninių publikacijų tiesioginis pateikimas per kompiuterių tinklą (ne parsisiunčiamųjų); estrados artistų paslaugos; filmų kūrimas (išskyrus reklaminius); fizinis lavinimas; fotografavimas; fotoreportažų rengimas; gamybinė praktika (parodomoji); garso aparatūros nuoma; garso įrašų montavimas; garso įrašų nuoma; gestų kalbos vertimas; gimnastikos mokymas; gyvūnų dresavimas; golfo paslaugos; grožio konkursų rengimas; informacija apie poilsio ir pramogų renginius; instruktavimas; internatinės mokyklos; įrašų studijų paslaugos; kaligrafijos paslaugos; karaokės paslaugų parūpinimas; kasetinių vaizdo magnetofonų nuoma; kilnojamosios bibliotekos; kinematografijos reikmenų ir kino projektorių nuoma; kino filmų demonstravimas; kino filmų nuoma; kino juostų nuoma; kino studijos; klubų paslaugos (pramogos ar švietimas); knygų leidyba; kolokviumų rengimas ir vedimas; koncertų rengimas ir vedimas; konferencijų rengimas ir vedimas; kongresų rengimas ir vedimas; kultūros ar mokomųjų parodų rengimas; kūno rengybos treniruočių vedimas; lošimai; lošimo namų (kazino) paslaugos; loterijų rengimas; madų šou rengimas (pramogų reikmėms); mikrofilmavimas; miuzikholai; modelių parinkimas dailininkams; mokyklų paslaugos (švietimas); mokymas (mažos grupės ar vieno asmens); muziejų aprūpinimas eksponavimo reikmenimis; muzikos komponavimo paslaugos; muzikos kūrimas; naktiniai klubai; ne reklaminių tekstų rašymas; neakivaizdinis mokymas; orkestrų paslaugos; pasilinksminimai; pobūvių rengimas; poilsio ir pramogų vietų paslaugos; poilsio stovyklų paslaugos (pramoginių); povandeninio plaukiojimo reikmenų nuoma; praktinis mokymas (parodomasis); pramoginių ar mokomųjų konkursų rengimas; pramoginių rodinių (šou) kūrimas; pramoginių rodinių (šou) rengimas; pramogų informacija; pramogų paviljonų paslaugos; profesijos pasirinkimo konsultacijos; profesinis mokymas ir rengimas; profesinis perkvalifikavimas; radijo ir televizijos imtuvų nuoma; radijo ir televizijos programų kūrimas; radijo pramoginės laidos; religinis švietimas; reporterių paslaugos; scenaristų paslaugos; seminarų rengimas ir vedimas; simpoziumų rengimas ir vedimas; sporto aikščių nuoma; sporto įrenginių nuoma (išskyrus transporto priemones); sporto renginių rengimas; sporto stovyklų paslaugos; sporto varžybų tvarkaraščių sudarymas; sporto varžybų rengimas; stadionų įrenginių nuoma; subtitravimas; sveikatos klubų paslaugos (sveikatinimas ir kūno rengybos treniruotės); šokių vakarų rengimas;

švietimo informacija; švietimo paslaugos; teatro dekoracijų nuoma; teatro spektakliai; tekstų maketavimo paslaugos (ne reklaminių tekstų); tekstų skelbimas (išskyrus reklaminius); televizijos ar teatro studijų apšvietimo priemonių nuoma; televizijos ir radijo imtuvų nuoma; televizijos ir radijo programų rengimas; televizijos pramoginės laidos; teniso kortų nuoma; tiesioginių laidų rengimas; ugdomasis vadovavimas (mokymas); vaikų darželiai; vaizdajuosčių (videokasečių) nuoma; vaizdajuosčių įrašymas; vaizdajuosčių redagavimas; vaizdo filmų demonstravimas; vertėjų žodžiu paslaugos; vertimai; videofilmų gamyba; videokamerų nuoma; vietų užsakymas spektakliams; zoologijos sodų paslaugos; žaidimų įrangos nuoma; žaidimų paslaugos, teikiamos tiesiogiai per kompiuterių tinklą; žaislų nuoma.

42 mokslo ir technologijų paslaugos ir su tuo susiję tyrimai ir projektavimas; pramoninės analizės ir tyrimų paslaugos; kompiuterių programinės ir aparatinės įrangos projektavimas ir tobulinimas; apsaugos nuo kompiuterinių virusų paslaugos; architektų konsultacijos; architektų paslaugos; audinių bandymai; bakteriologiniai tyrimai; biologiniai tyrimai; chemikų paslaugos; cheminė analizė; cheminiai tyrimai; debesų nusodinimas; dokumentų skaitmeninimas (skenavimas); drabužių modeliavimas; duomenų ar dokumentų konvertavimas iš fizinių laikmenų į elektronines laikmenas; energijos auditas; eskizų darymas (pramoninis dizainas); fizika (tyrimai); geologinė paieška; geologinė žvalgyba; geologiniai tyrinėjimai; informacinių technologijų (IT) konsultavimo paslaugos; interjero dizainas; internetinių paieškos sistemų parūpinimas; inžinerija; inžineriniai darbai (ekspertizė); kalibravimas (matavimai); kambarių interjero dizainas; klinikiniai tyrimai; kokybės tikrinimas; kokybinis stačiojo miško įvertinimas; kokybinis vilnų įvertinimas; kompiuterinės programinės įrangos įtaisymas; kompiuterinių programų priežiūra; kompiuterių aparatinės įrangos projektavimo ir tobulinimo konsultacijos; kompiuterių duomenų atkūrimas; kompiuterių nuoma; kompiuterių programinės įrangos atnaujinimas; kompiuterių programinės įrangos konsultacijos; kompiuterių programinės įrangos projektavimas; kompiuterių programinės įrangos techninė priežiūra; kompiuterių programų dubliavimas; kompiuterių programų ir duomenų konvertavimas (ne fizinis); kompiuterių programų nuoma; kompiuterių programų rengimas; kompiuterių sistemų analizė; kompiuterių sistemų projektavimas; kompiuterių sistemų stebėsena per nuotolinę prieigą; kompiuterių svetainių (visuotinio kompiuterių tinklo svetainių) priskyrimas; konsultacijos dėl energijos taupymo; kosmetikos tyrimai; mechanikos tyrimai; medžiagų bandymai; meninio dizaino paslaugos; meno kūrinių tikrumo nustatymas; meteorologinė informacija; miestų planavimas; moksliniai tyrimai; mokslinė informacija, naujų produktų tyrimas ir kūrimas (paslaugos kitiems); patarimai ir konsultacijos dėl taršos anglies dioksidu mažinimo; programinė įranga kaip paslauga (SaaS); mokslinių laboratorijų paslaugos; naftos gręžinių bandymai; naftos telkinių paieška; naftos žvalgyba; naudotinų naftos telkinių tyrimai; orų prognozavimas; povandeniniai tyrinėjimai; pramoninis dizainas; pramoninis konstravimas; rašysenos tyrimas (grafologija); serverių priegloba; statybų projektavimas; taros ir pakuočių dizainas; techniniai tyrimai; techninių projektų tyrimai; tyrimai aplinkosaugos srityje; topografinės nuotraukos; transporto priemonių techninė apžiūra; vandens tyrimai; visuotinio kompiuterių tinklo svetainių kūrimas ir palaikymas kitiems; visuotinio kompiuterių tinklo svetainių projektavimo konsultacijos; žiniatinklio serverių nuoma.

43 maisto ir gėrimų parūpinimo paslaugos; laikinas apgyvendinimas; apgyvendinimo biurai (viešbučiai, pensionai); apšvietimo priemonių nuoma (ne teatrui ar televizijos studijoms); aprūpinimas maistu ir gėrimais; barų paslaugos; geriamojo vandens dalytuvų nuoma; gyvūnų pensionai; kavinės; kavos barai; kėdžių, stalų, staltiesių, stiklo dirbinių nuoma; kilnojamųjų statinių nuoma; laikino būsto parūpinimas; lopšeliai; maisto gaminimo (virimo, kepimo) aparatų nuoma; moteliai; palapinių nuoma; pensionai (apstatyti kambariai ir maitinimas); pensionų rezervavimas; poilsio stovyklaviečių paslaugos; restoranai; savitarnos restoranai; senelių namai; susitikimo patalpų nuoma; trumpa patalpų nuoma; trumpo poilsio stovyklų paslaugos (nuomojamos patalpos); turizmo bazės; užkandinės; valgyklos; viešbučiai; viešbučių rezervavimas.

44 medicinos paslaugos; veterinarijos paslaugos; žmonių ar gyvūnų higieninė ir grožio priežiūra; žemdirbystės, sodininkystės ir miškininkystės paslaugos; akušerinės paslaugos; akvakultūros paslaugos; alternatyviosios medicinos paslaugos; apsėklinimo paslaugos; apvaisinimo in vitro paslaugos; aromaterapijos paslaugos; chiropraktika; daigynai; daržininkystė; farmacininkų konsultacijos; fizioterapija; gėlių aranžavimas; gydymo paslaugos; gyvulių auginimas; globos namai; grožio salonai; kambarinių gyvūnėlių higieninė ir grožio priežiūra; kenkėjų naikinimas (žemės ūkyje, sodininkystėje ir miškininkystėje); kirpyklos; kraujo perpylimo stotys; ligoninės; logopedo paslaugos; manikiūras; masažas; medicininės įrangos nuoma; medicinos klinikų paslaugos; medicinos pagalba; medžių genėjimas (stačių); medžių sodinimas taršos anglies dioksidu mažinimui; odontologijos paslaugos; optikų paslaugos; parkų ir sodų planavimas; piktžolių naikinimas; plastinė chirurgija; plaukų persodinimas; psichologų paslaugos; reabilitacijos įstaigos; receptų išrašymo farmacininkų paslaugos; sanatorijos; sanitarinių įrengimų nuoma; saunų paslaugos; sergančiųjų priklausomybės ligomis reabilitacija; slaugymas (medicininis); slaugos namai; sodininkystė; sodų ir parkų projektavimas; soliariumų paslaugos; sveikatingumo centrai; sveikatingumo centrų paslaugos; sveikatos konsultacijos; sveikatos priežiūra; sveikstančiųjų slaugos namai; tatuiravimas; telemedicinos paslaugos; trąšų ir

kitų žemės ūkio chemikalų barstymas iš oro ir nuo žemės; turkiškos pirtys; vainikų pynimas; vejų priežiūra; veterinarijos pagalba; viešosios pirtys higienos reikmėms; vizažistų paslaugos; žemės ūkio įrenginių nuoma.

45 juridinės paslaugos; asmenų ir nuosavybės apsaugos paslaugos; asmeninės ir visuomeninės kitų teikiamos paslaugos, susijusios su individų poreikių tenkinimu; asmeninė apsauga; alternatyvaus ginčų sprendimo paslaugos; apsauga; apsauginių signalizacijų priežiūra; apsaugos konsultacijos; arbitražas; asmens kilmės tyrimai; atstovavimo bylose (bylinėjimosi) paslaugos; autorių teisių vadyba; bagažo tikrinimas saugumo tikslais; civilinės metrikacijos biurai; dingusių žmonių paieška; drabužių nuoma; gaisrų gesinimas; gamyklų tikrinimas saugumo tikslais; genealoginiai tyrimai; gesintuvų nuoma; gyvūnėlių priežiūra (šeimininkams nesant); horoskopų sudarymas; intelektinės nuosavybės konsultacijos; intelektinės nuosavybės licencijavimas; intelektinės nuosavybės priežiūros paslaugos; įvaikinimo agentūrų paslaugos; jaunų merginų lydėjimas viešosiose vietose; kompiuterinių programų licencijavimas (juridinės paslaugos); kremavimas; laidojimo biurai; laidotuvės; naktinė slauga; namų priežiūra; prarastos nuosavybės grąžinimas; priešgaisrinės signalizacijos nuoma; religinių renginių rengimas; seifų nuoma; seklių agentūros; spynų atrakinimas; sričių vardų registravimas (juridinės paslaugos); susitikimų paslaugos; tarpininkavimas; teisiniai tyrimai; vaikų priežiūra; vakarinių drabužių nuoma; vestuvių iškilmių planavimas ir rengimas.

---

(111) **68864**
(151) 2014 05 26
(210) 2012 2250
(220) 2012 12 18
(181) 2022 12 18
(732) TOMAS BANIŠAUSKAS, Ukmergės g. 300F-9, LT-01001 Vilnius, LT
(540)

Bored Panda

(511)

41 elektroninių knygų ir žurnalų tiesioginis publikavimas.

---

(111) **68865**
(151) 2014 05 26
(210) 2013 0591
(220) 2013 04 15
(181) 2023 04 15
(732) NEĮGALUMO IR DARBINGUMO NUSTATYMO TARNYBA PRIE SOCIALINĖS APSAUGOS IR DARBO MINISTERIJOS, Švitrigailos g. 10, LT-03223 Vilnius, LT
(740) Reda Žabolienė, 7, Advokatės Redos Žabolienės kontora METIDA, Verslo centras VERTAS, Gynėjų g. 16, LT-01109 Vilnius, LT
(540)



(531) 1.3, 2.9, 26.1, 26.1, 26.11, 29.1
(591) žalia, šviesiai žalia, balta, juoda.
(511)

35 reklama; verslo vadyba; verslo tvarkyba; įstaigų veikla; algalapių parengimas; artistų verslo vadyba; biuro mašinų ir įrengimų nuoma; buhalterinė apskaita; dokumentų dauginimas; duomenų paieška kompiuterių rinkmenose (kitiems); ekonominis prognozavimas; fotokopijavimas; fotokopijavimo mašinų nuoma; importo ir eksporto agentūros; informacijos rinkimas kompiuterinėse duomenų bazėse; informacijos sisteminimas kompiuterinėse duomenų bazėse; kainų palyginimo paslaugos; komercijos ar pramonės vadybos pagalba; komercinė informacija ir patarimai vartotojams (konsultacijų teikimas); komercinės informacijos agentūros; kompiuterizuotas rinkmenų (bylų) tvarkymas; laikraščių užsakymas (kitiems); madų šou rengimas pardavimo skatinimo reikmėms; maketavimo paslaugos reklamos tikslams; mažmeninė ir didmeninė prekyba farmacijos, veterinarijos ir higienos preparatais bei medicinos reikmenimis; modelių paslaugos (reklamos reikmėms ar pardavimui skatinti); mokesčių apskaičiavimas; mugių rengimas (komercijos ar reklamos reikmėms); naujienų apžvalgų paslaugos; nuomonių tyrimas; pardavimas aukcione; parduotuvių vitrinų puošimas (tvarkymas); parodų rengimas komercijos ar reklamos reikmėms; paslaugų nuoma (verslo pagalba); pavyzdžių platinimas; perrašinėjimas; personalo komplektavimas; personalo vadybos konsultacijos; prekių pardavimo skatinimas (kitiems); prekių pateikimas žiniasklaidoje pardavimo reikmėms; prekių rodymas; prekių užsakymų administracinis tvarkymas; psichologinis testavimas personalo parinkimo reikmėms; radijo reklama; reklama

paštu; reklaminės medžiagos nuoma; reklaminės medžiagos tobulinimas; reklaminių filmų gamyba; reklaminių skelbimų platinimas; reklaminių skilčių rengimas; reklaminių tekstų rašymas; reklaminių tekstų skelbimas; reklamos agentūros; reklamos laiko nuoma žiniasklaidoje; reklamos pristatymas paštu; reklamos vietų nuoma; rėmėjų paieška; rinkodara; rinkos nagrinėjimas; rinkotyra; samdos agentūros; savikainos analizė; sąskaitų būklės apyskaitų sudarymas; sąskaitų-faktūrų išrašymas; sekretoriavimas; skelbimų klijavimas; smulkių prekių pardavimo automatų nuoma; spausdinimas (mašinėle); statistinių duomenų rinkimas; stenografavimas; tekstų dorojimas; telefoniniai atsakymai (kai abonentas nepasiekiamas); telekomunikacinių paslaugų užsakymas (kitiems); telerinkodaros paslaugos; televizijos reklama; tiekimo paslaugos kitiems (prekių ir paslaugų pirkimas kitiems verslams); trečiųjų asmenų prekių ir paslaugų licencijavimo komercinis administravimas; verslo informacija; verslo nagrinėjimas; verslo operacijų įvertinimas; verslo organizavimo konsultacijos; verslo patikrinimai; verslo perkėlimo paslaugos; verslo specialistų konsultacijos; verslo tyrimai; verslo vadyba (sportininkams); verslo vadybos ir organizavimo konsultacijos; verslo vadybos konsultacijos; verslo vadybos pagalba; verslo vadybos patarėjų paslaugos; viešas reklamavimas; viešasis elektroninis reklamavimas kompiuterių tinkle; viešbučių verslo vadyba; verslo auditas; verslo efektyvumo (veiksmingumo) specialistų paslaugos; visuomenės informavimas.

---

(111) **68866**
(151) 2014 05 26
(210) 2013 0701
(220) 2013 04 30
(181) 2023 04 30
(732) JT INTERNATIONAL SA, 1, Rue de la Gabelle, 1211 Ženeva 26, CH
(740) Lina Meškauskienė, 60, Advokatės Meškauskienės kontora, Vytauto g. 12, LT-08118 Vilnius, LT
(540)

SECRET RELEASE & REFRESH

(511)

34 apdorotas arba neapdorotas tabakas; rūkomasis tabakas; pypkių tabakas; tabakas (rankomis sukamas); kramtomasis tabakas; tabakas, skirtas vartoti dedant jį tarp dantenų ir lūpų; cigaretės; cigarai; cigarilės; rūkymo medžiagos (ne medicinos ar gydymo reikmėms); rūkymo medžiagų ir tabako mišiniai (ne medicinos ar gydymo reikmėms); uostomasis tabakas; rūkymo reikmenys, nepriskirti prie kitų klasių; cigaretinis popierius; cigarečių vamzdeliai (tūtelės); degtukai.

(310)(320)(330) 53039/2013, 2013 03 11, CH

---

(111) **68867**
(151) 2014 05 26
(210) 2013 0702
(220) 2013 04 30
(181) 2023 04 30
(732) JT INTERNATIONAL SA, 1, Rue de la Gabelle, 1211 Ženeva 26, CH
(740) Lina Meškauskienė, 60, Advokatės Meškauskienės kontora, Vytauto g. 12, LT-08118 Vilnius, LT
(540)



(531) 19.3, 25.1, 25.7, 29.1
(591) balta, rožinė, pilka, tamsiai mėlyna, violetinė.
(511)

34 apdorotas arba neapdorotas tabakas; rūkomasis tabakas; pypkių tabakas; tabakas (rankomis sukamas); kramtomasis tabakas; tabakas, skirtas vartoti dedant jį tarp dantenų ir lūpų; cigaretės; cigarai; cigarilės; rūkymo medžiagos (ne medicinos ar gydymo reikmėms); rūkymo medžiagų ir tabako mišiniai (ne medicinos ar gydymo reikmėms); uostomasis tabakas; rūkymo reikmenys, nepriskirti prie kitų klasių; cigaretinis popierius; cigarečių vamzdeliai (tūtelės); degtukai.

(310)(320)(330) M 2013 02930, 2013 04 23, RO

---

(111) **68868**
(151) 2014 05 26
(210) 2013 0805
(220) 2013 05 16
(181) 2023 05 16
(732) TEVA CZECH INDUSTRIES S.R.O., Ostravska 29, c.p. 305, 747 70 Opava, Komarov, CZ
(740) Juozas Lapienis, 45, Pušų g. 10-10, LT-08120 Vilnius, LT
(540)

STOPTUSSIN FYTO

(511)

5 farmacijos preparatai.

---

(111) **68869**
(151) 2014 05 26
(210) 2013 0815
(220) 2013 05 17
(181) 2023 05 17
(732) ROMUALD VRUBLEVSKI, Vėriškių k., Sužonių sen., Vilniaus r., LT
(740) Gediminas Lisauskas, Advokatų profesinė bendrija „Baltic Legal Solutions Lietuva“, Subačiaus g. 7, LT-01302, Vilnius, LT
(540)

Šeimos kriaušė

(511)

31 grūdai ir žemės ūkio, sodo ir miško produktai, nepriskirti prie kitų klasių; gyvi gyvūnai; švieži vaisiai ir daržovės; sėklos; gyvi augalai ir gėlės; pašarai; salyklas; aguročiai; alavijai (augalai); aliejaus išspaudos; apelsinai; apyniai; apynių spurgai; augalai; augalų sėklos; austrės (gyvos); avižos; cezalpinijos (pašarams); citrusų vaisiai; cukranendrės; cukranendrių išspaudos (neapdorotos); daigintos sėklos (botanikos reikmėms); dėsliųjų paukščių preparatai; dilgėlės; dygliuotieji omarai (gyvi); dumbliai (maistui arba pašarui); džiovinti augalai (puošybai); džiovintos gėlės (puošybai); ėdesiai; galvijinė druska; galvijų pašarai; gėlių svogūnėliai; gyvi gyvuliai; gyvi naminiai paukščiai; gyvulių kraikas; gyvulių kramtalai; gyvulių penėjimo preparatai; grybiena (dauginimui); grūdai (javai); grūdai (sėkla); grūdų atliekos (pašarams); holoturijos (gyvos); javų apdorojimo atliekos (pašarui); jūros dumbliai (maistui arba pašarui); kadagių uogos; Kalėdų eglutės; kambarinių gyvūnėlių ėdesys; kambarinių gyvūnų gėrimai; kambarinių gyvūnų kvapusis smėlis (kraikas); kambarinių gyvūnų pašaras; kambarinių gyvūnų smėliuotas popierius (kraikas); kiaukutiniai vėžiagyviai (gyvi); kokosų riešutai; kokosų riešutų kevalai; kolamedžių riešutai; kopra; kraikas; kraikinės durpės; krūmai; kruopos (lesalui); kukurūzai; kukurūzų išspaudos (galvijams); kviečiai; kviečių gemalai (pašarui); lazdynų riešutai; lesalas; mediena su žieve; medienos drožlės (masei gaminti); medžiai; medžių kamienai; miežiai; migdolai (vaisiai); moliūgai; naminių gyvulių penėjimo preparatai; natūrali velėna; natūralios gėlės; natūralių gėlių vainikai; neapdirbtos kamščiamedžių žievės; neapdoroti javų grūdai; neapdoroti ryžiai; neapdorotos kakavos pupelės; nepjautinė mediena; neskusta mediena; omarai (gyvi); palmės (medžiai); palmių lapai; paprastieji baltymai (proteinai) (pašarams); pašarai (gyvuliams penėti); pašarinės išspaudos; pašarinės kalkės; pašarinės mielės; pašariniai grūdai; pašariniai miltai; perekliai kiaušiniai (apvaisinti); pipirai (augalai); puskrūmiai; pušų kankorėžiai; rabarbarai; rapsų išspaudos (galvijams); riešutai; ryžių miltai (pašarui); rožių krūmai; rugiai; runkeliai; saldžiavaisių pupmedžių pupos; salyklas (gėrimams gaminti); sėlenos; sėlenų gėralas (gyvuliams); sėmenys (pašarui); sėmenų miltai (pašarui); sėmenų miltai (pašaras); sepijų kaulai (lesalui); sezamai; skysti mišiniai (penimieji ėdalai); sodinukai; spirito varyklų distiliavimo atliekos; stiprinamieji pašarai; svogūnėliai; šakniavaisiai (maistui); šiaudai (pašaras); šiaudų kraikas; šiaudų mulčias; šienas; šilkaverpiai; šilkaverpių kiaušinėliai; šunų paplotėliai; šviežiai agurkai; šviežiai daržo augalai; šviežiai grybai; šviežiai kaštainiai; šviežiai lęšiukai; šviežiai porai; šviežiai svogūnai; šviežiai špinatai; šviežiai trumai (triufeliai); šviežiai vaisiai; šviežiai žemės riešutai; šviežiai žirneliai; šviežios uogos; šviežios alyvuogės; šviežios bulvės; šviežios citrinos; šviežios daržovės; šviežios prieskoninės žolės; šviežios pupos; šviežios salotos; šviežios vynuogės; trūkažolių salotos; trūkažolių šaknys; vaisių atliekos (išspaudos); vaisių išspaudos; valgomieji moliuskai (gyvi); veisliniai gyvuliai; vėžiagyviai (gyvi); vėžiai (gyvi); vynuogienojų atramos; žalios žievės; žemės riešutų išspaudos (gyvuliams); žemės riešutų miltai (pašarui); žiedadulkės (žaliava); žlaugtai; žlaugtai (pašarams); žolės (maistui arba pašarui); žuvavimo masalai (gyvi); žuvys (gyvos); žuvų ikrai; žuvų miltai (pašarui); žvėrynų gyvūnai.

44 medicinos paslaugos; veterinarijos paslaugos; žmonių ar gyvūnų higieninė ir grožio priežiūra; žemdirbystės, sodininkystės ir miškininkystės paslaugos; akušerinės paslaugos; akvakultūros paslaugos; alternatyviosios medicinos paslaugos; apsėklinimo paslaugos; apvaisinimo in vitro paslaugos; aromaterapijos paslaugos; chiropraktika; daigynai; daržininkystė; farmacininkų konsultacijos; fizioterapija; gėlių aranžavimas; gydymo paslaugos; gyvulių auginimas; globos namai; grožio salonai; kambarinių gyvūnėlių higieninė ir grožio priežiūra; kenkėjų naikinimas (žemės ūkyje, sodininkystėje ir miškininkystėje); kirpyklos; kraujo perpylimo stotys; ligoninės; logopedo paslaugos; manikiūras; masažas; medicininės įrangos nuoma; medicinos klinikų paslaugos; medicinos pagalba; medžių genėjimas (stačių); medžių sodinimas taršos anglies dioksidu mažinimui; odontologijos paslaugos; optikų paslaugos; parkų ir sodų planavimas; piktžolių

naikinimas; plastinė chirurgija; plaukų persodinimas; psichologų paslaugos; reabilitacijos įstaigos; receptų išrašymo farmacininkų paslaugos; sanatorijos; sanitarinių įrengimų nuoma; saunų paslaugos; sergančiųjų priklausomybės ligomis reabilitacija; slaugymas (medicininis); slaugos namai; sodininkystė; sodų ir parkų projektavimas; soliariumų paslaugos; sveikatingumo centrai; sveikatingumo centrų paslaugos; sveikatos konsultacijos; sveikatos priežiūra; sveikstančiųjų slaugos namai; tatuiravimas; telemedicinos paslaugos; trąšų ir kitų žemės ūkio chemikalų barstymas iš oro ir nuo žemės; turkiškos pirtys; vainikų pynimas; vejų priežiūra; veterinarijos pagalba; viešosios pirtys higienos reikmėms; vizažistų paslaugos; žemės ūkio įrenginių nuoma.

---

(111) **68870**

(151) 2014 05 26

(210) 2013 0816

(220) 2013 05 17

(181) 2023 05 17

(732) ROMUALD VRUBLEVSKI, Vėriškių k., Sužonių sen., Vilniaus r., LT

(740) Gediminas Lisauskas, Advokatų profesinė bendrija „Baltic Legal Solutions Lietuva“, Subačiaus g. 7, LT-01302, Vilnius, LT

(540)

Šeimos obelis

(511)

31 grūdai ir žemės ūkio, sodo ir miško produktai, nepriskirti prie kitų klasių; gyvi gyvūnai; švieži vaisiai ir daržovės; sėklos; gyvi augalai ir gėlės; pašarai; salyklas; aguročiai; alavijai (augalai); aliejaus išspaudos; apelsinai; apyniai; apynių spurgai; augalai; augalų sėklos; austrės (gyvos); avižos; cezalpinijos (pašarams); citrusų vaisiai; cukranendrės; cukranendrių išspaudos (neapdorotos); daigintos sėklos (botanikos reikmėms); dėsliųjų paukščių preparatai; dilgėlės; dygliuotieji omarai (gyvi); dumbliai (maistui arba pašarui); džiovinti augalai (puošybai); džiovintos gėlės (puošybai); ėdesiai; galvijinė druska; galvijų pašarai; gėlių svogūnėliai; gyvi gyvuliai; gyvi naminiai paukščiai; gyvulių kraikas; gyvulių kramtalai; gyvulių penėjimo preparatai; grybiena (dauginimui); grūdai (javai); grūdai (sėkla); grūdų atliekos (pašarams); holoturijos (gyvos); javų apdorojimo atliekos (pašarui); jūros dumbliai (maistui arba pašarui); kadagių uogos; Kalėdų eglutės; kambarinių gyvūnėlių ėdesys; kambarinių gyvūnų gėrimai; kambarinių gyvūnų kvapusis smėlis (kraikas); kambarinių gyvūnų pašaras; kambarinių gyvūnų smėliuotas popierius (kraikas); kiaukutiniai vėžiagyviai (gyvi); kokosų riešutai; kokosų riešutų kevalai; kolamedžių riešutai; kopra; kraikas; kraikinės durpės; krūmai; kruopos (lesalui); kukurūzai; kukurūzų išspaudos (galvijams); kviečiai; kviečių gemalai (pašarui); lazdynų riešutai; lesalas; mediena su žieve; medienos drožlės (masei gaminti); medžiai; medžių kamienai; miežiai; migdolai (vaisiai); moliūgai; naminių gyvulių penėjimo preparatai; natūrali velėna; natūralios gėlės; natūralių gėlių vainikai; neapdirbtos kamščiamedžių žievės; neapdoroti javų grūdai; neapdoroti ryžiai; neapdorotos kakavos pupelės; nepjautinė mediena; neskusta mediena; omarai (gyvi); palmės (medžiai); palmių lapai; paprastieji baltymai (proteinai) (pašarams); pašarai (gyvuliams penėti); pašarinės išspaudos; pašarinės kalkės; pašarinės mielės; pašariniai grūdai; pašariniai miltai; perekliai kiaušiniai (apvaisinti); pipirai (augalai); puskrūmiai; pušų kankorėžiai; rabarbarai; rapsų išspaudos (galvijams); riešutai; ryžių miltai (pašarui); rožių krūmai; rugiai; runkeliai; saldžiavaisių pupmedžių pupos; salyklas (gėrimams gaminti); sėlenos; sėlenų gėralas (gyvuliams); sėmenys (pašarui); sėmenų miltai (pašarui); sėmenų miltai (pašaras); sepijų kaulai (lesalui); sezamai; skysti mišiniai (penimieji ėdalai); sodinukai; spirito varyklų distiliavimo atliekos; stiprinamieji pašarai; svogūnėliai; šakniavaisiai (maistui); šiaudai (pašaras); šiaudų kraikas; šiaudų mulčias; šienas; šilkaverpiai; šilkaverpių kiaušinėliai; šunų paplotėliai; šviežias agurkai; šviežias daržo augalai; šviežias grybai; šviežias kaštainiai; šviežias lęšiukai; šviežias porai; šviežias svogūnai; šviežias špinatai; šviežias trumai (triufeliai); šviežias vaisiai; šviežias žemės riešutai; šviežias žirneliai; šviežios uogos; šviežios alyvuogės; šviežios bulvės; šviežios citrinos; šviežios daržovės; šviežios prieskoninės žolės; šviežios pupos; šviežios salotos; šviežios vynuogės; trūkažolių salotos; trūkažolių šaknys; vaisių atliekos (išspaudos); vaisių išspaudos; valgomieji moliuskai (gyvi); veisliniai gyvuliai; vėžiagyviai (gyvi); vėžiai (gyvi); vynuogienojų atramos; žalios žievės; žemės riešutų išspaudos (gyvuliams); žemės riešutų miltai (pašarui); žiedadulkės (žaliava); žlaugtai; žlaugtai (pašarams); žolės (maistui arba pašarui); žuvavimo masalai (gyvi); žuvys (gyvos); žuvų ikrai; žuvų miltai (pašarui); žvėrynų gyvūnai.

44 medicinos paslaugos; veterinarijos paslaugos; žmonių ar gyvūnų higieninė ir grožio priežiūra; žemdirbystės, sodininkystės ir miškininkystės paslaugos; akušerinės paslaugos; akvakultūros paslaugos; alternatyviosios medicinos paslaugos; apsėklinimo paslaugos; apvaisinimo in vitro paslaugos; aromaterapijos paslaugos; chiropraktika; daigynai; daržininkystė; farmacininkų konsultacijos; fizioterapija; gėlių aranžavimas; gydymo paslaugos; gyvulių auginimas; globos namai; grožio salonai; kambarinių gyvūnėlių higieninė ir grožio priežiūra; kenkėjų naikinimas (žemės ūkyje, sodininkystėje ir miškininkystėje); kirpyklos; kraujo perpylimo stotys; ligoninės; logopedo paslaugos; manikiūras; masažas; medicininės įrangos nuoma; medicinos klinikų paslaugos; medicinos pagalba; medžių genėjimas (stačių); medžių sodinimas taršos anglies dioksidu mažinimui; odontologijos paslaugos; optikų paslaugos; parkų ir sodų planavimas; piktžolių

naikinimas; plastinė chirurgija; plaukų persodinimas; psichologų paslaugos; reabilitacijos įstaigos; receptų išrašymo farmacininkų paslaugos; sanatorijos; sanitarinių įrengimų nuoma; saunų paslaugos; sergančiųjų priklausomybės ligomis reabilitacija; slaugymas (medicininis); slaugos namai; sodininkystė; sodų ir parkų projektavimas; soliariumų paslaugos; sveikatingumo centrai; sveikatingumo centrų paslaugos; sveikatos konsultacijos; sveikatos priežiūra; sveikstančiųjų slaugos namai; tatuiravimas; telemedicinos paslaugos; trąšų ir kitų žemės ūkio chemikalų barstymas iš oro ir nuo žemės; turkiškos pirtys; vainikų pynimas; vejų priežiūra; veterinarijos pagalba; viešosios pirtys higienos reikmėms; vizažistų paslaugos; žemės ūkio įrenginių nuoma.

---

(111) **68871**
(151) 2014 05 26
(210) 2013 0826
(220) 2013 05 20
(181) 2023 05 20
(732) UAB „KIKUJIRO“, Ligoninės g. 6-13, LT-01134 Vilnius, LT
(740) Gediminas Pranevičius, 54, Advokatų kontora VARUL, Konstitucijos pr. 7, LT-09308 Vilnius, LT
(540)



(531) 25.1, 26.4
(511)
41 pramogos; klubų paslaugos (pramogos ar švietimas); poilsio ir pramogų vietų paslaugos; pobūvių rengimas; pramoginių rodinių (šou) rengimas; pasilinksminimai; naktiniai klubai.
43 restoranai; kavinės; barų paslaugos; laikinas apgyvendinimas.

---

(111) **68872**
(151) 2014 05 26
(210) 2013 0832
(220) 2013 05 20
(181) 2023 05 20
(732) UAB „SOLESTA“, Šarkuvos g.27-17, LT-48159 Kaunas, LT
(740) Lyra Tarnauskienė, 26, UAB „Patentinė ir teisinė apsauga“, Maironio g.14B-1, LT-44298 Kaunas, LT
(540)



(531) 1.3, 27.5
(511)
11 apšvietimo prietaisai ir įrenginiai; elektros lempos; kaitinimo elementai; įdegimo įrenginiai (saulės vonios); ultravioletinės lempos (ne medicinos reikmėms).

---

(111) **68873**
(151) 2014 05 26
(210) 2013 0833
(220) 2013 05 20
(181) 2023 05 20
(732) KAUNO LOPŠELIS-DARŽELIS „ŠILINUKAS“, Pašilės g. 34, LT-51358 Kaunas, LT
(740) Lyra Tarnauskienė, 26, UAB „Patentinė ir teisinė apsauga“, Maironio g.14B-1, LT-44298 Kaunas, LT
(540)



(531) 5.1, 27.3, 29.1
(591) geltona, žalia, tamsiai mėlyna, juoda.
(511)
41 vaikų darželiai; mokymas; švietimo paslaugos.

---

(111) **68874**
(151) 2014 05 26
(210) 2013 0891
(220) 2013 05 28
(181) 2023 05 28
(732) UŽDAROJI AKCINĖ BENDROVĖ „KALNAPILIO-TAURO GRUPĖ“, Taikos al. 1, LT-35147 Panevėžys, LT
(740) Gediminas Pranevičius, 54, Advokatų kontora VARUL, Konstitucijos pr. 7, LT-09308 Vilnius, LT
(540)



(531) 5.7, 8.7, 25.1, 25.7, 27.1, 29.1
(591) rausva, balta, mėlyna, juoda, geltona, pilka.
(511)
33 džinas.

---

(111) **68875**
(151) 2014 05 26
(210) 2013 0892
(220) 2013 05 28
(181) 2023 05 28
(732) UŽDAROJI AKCINĖ BENDROVĖ „KALNAPILIO-TAURO GRUPĖ“, Taikos al. 1, LT-35147 Panevėžys, LT
(740) Gediminas Pranevičius, 54, Advokatų kontora VARUL, Konstitucijos pr. 7, LT-09308 Vilnius, LT
(540)



(531) 5.7, 8.7, 11.3, 25.1, 25.7, 27.1, 27.3, 29.1
(591) rausva, balta, mėlyna, juoda, geltona, pilka.
(511)
33 džinas.

---

(111) **68876**
(151) 2014 05 26
(210) 2013 0893
(220) 2013 05 28
(181) 2023 05 28
(732) UŽDAROJI AKCINĖ BENDROVĖ „KALNAPILIO-TAURO GRUPĖ“, Taikos al. 1, LT-35147 Panevėžys, LT
(740) Gediminas Pranevičius, 54, Advokatų kontora VARUL, Konstitucijos pr. 7, LT-09308 Vilnius, LT
(540)



(531) 2.7, 5.7, 11.3, 25.1, 27.1, 27.3, 29.1
(591) juoda, balta, žalia, geltona, pilka, rausva.
(511)
33 sidras.

---

(111) **68877**
(151) 2014 05 26
(210) 2013 0894
(220) 2013 05 28
(181) 2023 05 28
(732) UŽDAROJI AKCINĖ BENDROVĖ „KALNAPILIO-TAURO GRUPĖ“, Taikos al. 1, LT-35147 Panevėžys, LT
(740) Gediminas Pranevičius, 54, Advokatų kontora VARUL, Konstitucijos pr. 7, LT-09308 Vilnius, LT
(540)



(531) 2.7, 5.7, 11.3, 25.1, 27.1, 27.3, 29.1
(591) juoda, balta, raudona, pilka, rausva.
(511)
33 sidras.

---

(111) **68878**
(151) 2014 05 26
(210) 2013 0895
(220) 2013 05 28
(181) 2023 05 28
(732) UŽDAROJI AKCINĖ BENDROVĖ „KALNAPILIO-TAURO GRUPĖ“, Taikos al. 1, LT-35147 Panevėžys, LT
(740) Gediminas Pranevičius, 54, Advokatų kontora VARUL, Konstitucijos pr. 7, LT-09308 Vilnius, LT
(540)

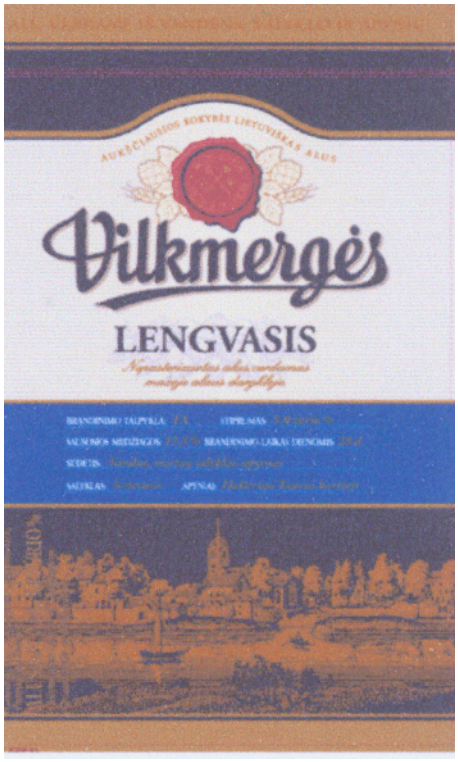

(531) 5.13, 6.7, 24.3, 25.1, 26.11, 29.1
(591) ruda, juoda, balta, mėlyna, raudona.
(511)
32 alus.

---

(111) **68879**
(151) 2014 05 26
(210) 2013 0896
(220) 2013 05 28
(181) 2023 05 28
(732) UŽDAROJI AKCINĖ BENDROVĖ „KALNAPILIO-TAURO GRUPĖ“, Taikos al. 1, LT-35147 Panevėžys, LT
(740) Gediminas Pranevičius, 54, Advokatų kontora VARUL, Konstitucijos pr. 7, LT-09308 Vilnius, LT
(540)

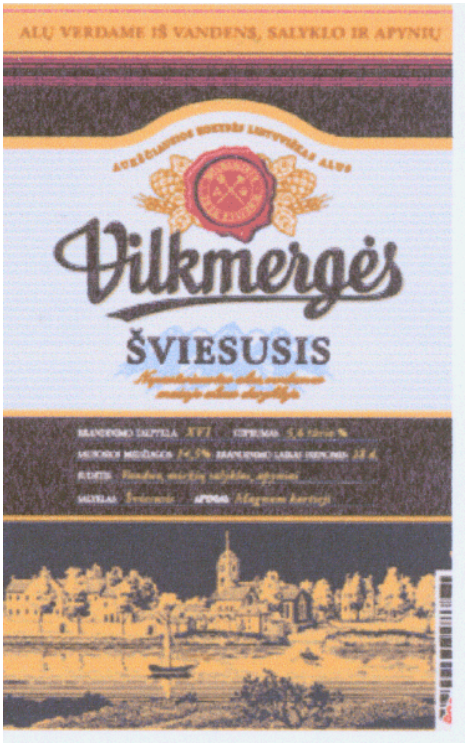

(531) 5.13, 6.7, 24.3, 25.1, 26.11, 29.1
(591) geltona, juoda, balta, ruda, raudona, melsva.
(511)
32 alus.

---

(111) **68880**
(151) 2014 05 26
(210) 2013 0897
(220) 2013 05 28
(181) 2023 05 28
(732) RENATA MIKAILIONYTĖ, Pranciškonų g. 4A-19, LT-01133 Vilnius, LT
(740) Gediminas Pranevičius, 54, Advokatų kontora VARUL, Konstitucijos pr. 7, LT-09308 Vilnius, LT
(540)



(531) 26.1, 27.1

(511)

25 drabužiai, apranga, avalynė, galvos apdangalai; antbačiai (trumpos blauzdinės); apatinės kelnės; apatiniai baltiniai; apatiniai baltiniai (prakaitiniai); apatiniai marškinėliai; apatiniai marškiniai; apavas; apykaklės (apsauginės); apsiaustai; arnotai; ašuočių pluošto avalynė; ausinės (drabužiai); avalynės padai; avalynės priekinės dalys; avalynės priešslydžio įtaisai; avalynės rantai; avalynės užkulniai; avalynės viršutinės dalys; baltiniai (apranga); batai; batų vidpadžiai; batviršiai; bažnytiniai drabužiai; beretės; blauzdinės (getrai); blauzdinių dirželiai, raiščiai; boa (moteriški šalikai); bridžiai (kelnės); chalatai; cilindrai (skrybėlės); darbinės palaidinės; darbiniai drabužiai; didelės spalvotos skarelės (kaklaskarės); diržai (juostos); diržinės piniginės (apranga); drabužių diržai; drabužių apykaklės; drabužių kišenės; dušo kepurės; dviratininkų drabužiai; džemperiai (puloveriai); futbolo batai; futbolo batų kapliukai; gabardino drabužiai; gatavi drabužiai; gatavi pamušalai (drabužių dalys); gimnastikos apranga; gimnastikos avalynė; glaudinės (kelnės); glaudinės (šiltos kojinės); gobtuvai (drabužiai); juostos; jūreivių palaidinės (jūrinikės); kailinės mantijos; kailinės pelerinos; kailiniai (drabužiai); kaklaraiščiai; kaliošai; kaspinai (plaukams) (drabužiai); keliaraiščiai; kelnaitės; kelnės; kelnių diržai; kepurės; kepurių snapeliai; kišeninės nosinaitės (drabužiai); klumpės; kojinės; kojinės (prakaitinės); kojinių laikikliai; kojinių užkulniai; kojų įmovos (išskyrus šildomas elektra); kombinezonai (drabužiai); korsetai; korsetai (apatiniai); kostiumai; kraiteliai (kūdikių drabužiai); kulnai; kumštinės pirštinės; liemenėlės; liemenės; liemenės (drabužiai); livrėjos; marškinėliai; marškiniai; marškinių antkrūtiniai; marškinių perpetės; maskarado kostiumai; maudymosi kelnaitės; maudymosi kelnaitės (glaudės); maudymosi kepuraitės; maudymosi kostiumai; maudymosi sandalai; maudymosi šlepetės; megzti drabužiai; megztiniai; metaliniai avalynės apvadai; mitros (kepurės); moteriškos kelnaitės; movos (drabužiai); naktiniai akių raiščiai; naktiniai drabužiai; neperšlampamieji drabužiai; nėrinių skaros; nuimamosios apykaklės; odiniai drabužiai; odos pakaitalų drabužiai; palaidinės; paltai; paplūdimio avalynė; paplūdimio kostiumai; pasijoniai; pažastiniai; pėdkelnės; pelerinos; petnešos; pirštinės (drabužiai); pižamos; pončai; popierinės kepurės (apranga); popieriniai drabužiai; prakaitiniai apatiniai drabužiai; priekakčiai (galvos apdangalai); prijuostės (drabužiai); pusbačiai; puskojinės; puskojinių laikikliai; rankogaliai; rankogaliai (drabužiai); sandalai; sarafanai; sariai (Indijos moterų rūbai); sarongai; seilinukai (ne popieriniai); sijonai; sijonkelnės; skaros; skaros (gaubiamos ant pečių); skrybėlės; skrybėlių karkasai; slidininėjimo pirštinės; slidžių batai; sportinė avalynė; sportiniai batai; sportiniai trikotažo gaminiai; striukės su gobtuvu; suknelės; suvarstomieji batai; šalikai; šydai (drabužiai); šlikės; šliurės; švarkai, striukės; togos (teisėjų, rektorių ir kt. drabužiai); trikotažo gaminiai; trumparankoviai marškinėliai; trumpikės; turbanai; uniformos; vaikų kelnaitės (drabužiai); vairuotojų drabužiai; vandens slidžių sporto kombinezonai; vienuolių galvos apdangalai; vilnoniai megztiniai; viršutiniai drabužiai; vyriški šalikai (plačiais galais); vonios chalatai; žūklės liemenės.

---

(111) **68881**
(151) 2014 05 26
(210) 2013 0898
(220) 2013 05 28
(181) 2023 05 28
(732) GOOGLE INC, 1600 Amphitheatre Parkway, Mountain View, CA 94043, US
(740) Eglė Mickevičiūtė-Tiažkijienė, Advokatų kontora SORAINEN ir partneriai, Jogailos g. 4, LT-01116, Vilnius, LT
(540)

GLASS

(531) 26.3, 27.1
(511)

9 kompiuterių aparatinė įranga; kompiuterių išoriniai įrenginiai; dėvimųjų kompiuterių išoriniai įrenginiai; mobiliųjų prietaisų išoriniai įrenginiai; mobiliųjų prietaisų dėvimieji išoriniai įrenginiai; tolinės duomenų prieigos ir perdavimo kompiuterių aparatinė įranga; tolinės duomenų prieigos ir perdavimo kompiuterių išoriniai įrenginiai; tolinės duomenų prieigos ir perdavimo mobiliųjų prietaisų išoriniai įrenginiai; duomenų ir vaizdo atkūrimo kompiuterių aparatinė įranga; duomenų ir vaizdo atkūrimo kompiuterių išoriniai įrenginiai; duomenų ir vaizdo atkūrimo mobiliųjų prietaisų išoriniai įrenginiai; kompiuterių programinė įranga (įrašyta).

---

(111) **68882**
(151) 2014 05 26
(210) 2013 0907
(220) 2013 05 29
(181) 2023 05 29
(732) EDITA PIULSKIENĖ, Pavilnio sodų 3-oji g. 1, LT-11308 Vilnius, LT
(740) Aušra Pakėnienė, 50, AAA Law, J. Jasinskio g. 16 A, LT-03163 Vilnius, LT

(540)



(531) 25.1, 27.5

(511)

9 elektroniniai leidiniai, tarp jų parsisiunčiamieji elektroniniai leidiniai.

16 albumai; atlasai; bilietai; blankai (spausdinti); bloknotai; bloknotai (raštinės reikmenys); bloknotai (užrašų knygutės); brošiūros; bukletai; dainų rinkiniai (knygutės); geografijos žemėlapiai; grafinė spausdintinė medžiaga; informaciniai biuleteniai; jūriniai žemėlapiai; kalendoriai; katalogai; knygos; komiksai; kortelės (kataloginės, registracinės); kvitų knygelės; laikraščiai; mokymo medžiaga ir vaizdinės priemonės (išskyrus aparatūrą); periodiniai leidiniai; piešimo, braižymo bloknotai; planai; popieriaus aplankai; popierinės ar kartoninės iškabos; popieriniai ar kartoniniai plakatai; registravimo knygos (žurnalai); skrajutės; spaudiniai; spausdintiniai leidiniai; spausdintiniai tvarkaraščiai; sveikinimo atvirukai; vadovėliai; žinynai; žurnalai (periodiniai leidiniai).

35 reklama; verslo vadyba; verslo tvarkyba; įstaigų veikla; maisto produktų ir gėrimų, svaigiųjų gėrimų, alaus, spausdintinių leidinių, žurnalų, knygų, laikraščių, parfumerijos, kosmetikos, drabužių, aprangos, avalynės, galvos apdangalų, aksesuarų, juvelyrinių dirbinių, laikrodžių ir kitų laikmačių, automobilių, automobilių dalių ir priedų sukaupimas (išskyrus vežimą) kitiems, teikiantis pirkėjams galimybę patogiai apžiūrėti ir įsigyti tų prekių mažmeninėse ir didmeninėse parduotuvėse, užsakant prekes paštu iš prekių katalogų ir elektroninėse parduotuvėse ar kitomis elektroninėmis priemonėmis.

---

(111) **68883**
(151) 2014 05 26
(210) 2013 0922
(220) 2013 05 30
(181) 2023 05 30
(732) UAB „BALTIJOS KOMPIUTERIŲ AKADEMIJA“, A. Juozapavičiaus g. 6/2, LT-09310 Vilnius, LT
(740) Vitalija Banaitienė, 55, UAB „Tarpinė“, p. o. box 1202 LT-01007, A. P. Kavoliuko g. 24-152, LT-04328 Vilnius, LT

(540)



(531) 26.4, 27.5
(591) raudona, mėlyna.
(511)

41 egzaminavimas; instruktavimas; kolokviumų rengimas ir vedimas; konferencijų rengimas ir vedimas; mokomųjų konkursų rengimas; mokymas; neakivaizdinis mokymas; praktinis mokymas (parodomasis); profesinis mokymas ir rengimas; mokomųjų parodų rengimas; seminarų rengimas ir vedimas; švietimo informacija; švietimo paslaugos; ugdomasis vadovavimas (mokymas).

---

(111) **68884**
(151) 2014 05 26
(210) 2013 0925
(220) 2013 05 31
(181) 2023 05 31
(732) DALIA MOCKAITIENĖ, Apuolės g. 88, LT-48305 Kaunas, LT
(740) Aurelija Šidlauskienė, 25, Dr. V. Šidlauskas ir partneriai, UAB, K. Būgos g. 29, LT-44326 Kaunas, LT
(540)

SALDI MOKYKLĖLĖ

(511)

30 karamelės (saldainiai); konditerijos gaminiai (edukacinės dėlionės); Kalėdų eglučių konditeriniai papuošalai; saldainiai (ledinukai); saldainiai su minkštu įdaru; šaltmėtiniai saldainiai; saldieji konditerijos gaminiai (edukacinės dėlionės); šokoladas ir šokoladiniai saldainiai (edukacinės dėlionės).

---

(111) **68885**
(151) 2014 05 26
(210) 2013 0926
(220) 2013 05 31
(181) 2023 05 31
(732) DALIA MOCKAITIENĖ, Apuolės g. 88, LT-48305 Kaunas, LT

(740) Aurelija Šidlauskienė, 25, Dr. V. Šidlauskas ir partneriai, UAB, K. Būgos g. 29, LT-44326 Kaunas, LT

(540)

SALDI PAMOKĖLĖ

(511)

30 karamelės (saldainiai); konditerijos gaminiai (edukacinės dėlionės); Kalėdų eglučių konditeriniai papuošalai; saldainiai (ledinukai); saldainiai su minkštu įdaru; šaltmėtiniai saldainiai; saldieji konditerijos gaminiai (edukacinės dėlionės); šokoladas ir šokoladiniai saldainiai (edukacinės dėlionės).

---

(111) **68886**
(151) 2014 05 26
(210) 2013 0927
(220) 2013 05 31
(181) 2023 05 31
(732) DALIA MOCKAITIENĖ, Apuolės g. 88, LT-48305 Kaunas, LT
(740) Aurelija Šidlauskienė, 25, Dr. V. Šidlauskas ir partneriai, UAB, K. Būgos g. 29, LT-44326 Kaunas, LT
(540)

SWEET LESSON

(511)

30 šokoladas ir šokoladiniai saldainiai (edukacinės dėlionės).

---

(111) **68887**
(151) 2014 05 26
(210) 2013 0928
(220) 2013 05 31
(181) 2023 05 31
(732) DALIA MOCKAITIENĖ, Apuolės g. 88, LT-48305 Kaunas, LT
(740) Aurelija Šidlauskienė, 25, Dr. V. Šidlauskas ir partneriai, UAB, K. Būgos g. 29, LT-44326 Kaunas, LT
(540)

SWEET SCHOOL

(511)

30 karamelės (saldainiai); konditerijos gaminiai (edukacinės dėlionės); Kalėdų eglučių konditeriniai papuošalai; saldainiai (ledinukai); saldainiai su minkštu įdaru; šaltmėtiniai saldainiai; saldieji konditerijos gaminiai (edukacinės dėlionės); šokoladas ir šokoladiniai saldainiai (edukacinės dėlionės).

---

(111) **68888**
(151) 2014 05 26
(210) 2013 1122
(220) 2013 06 28
(181) 2023 06 28
(732) UAB „REITAN CONVENIENCE LITHUANIA“, Laisvės pr. 58, LT-05120 Vilnius, LT
(740) Marija Lenkutienė, 6, Patentinių paslaugų centras, UAB, J.Basanavičiaus g. 11/1, LT-03108 Vilnius, LT
(540)



(531) 26.1, 29.1
(591) mėlyna, balta, žalia, oranžinė.
(511)

35 laikraščių užsakymas (kitiems); mugių rengimas (komercijos ar reklamos reikmėms); prekių pateikimas žiniasklaidoje pardavimo reikmėms; parodų rengimas komercijos ar reklamos reikmėms; paslaugų nuoma (verslo pagalba); pavyzdžių platinimas; prekių pardavimo skatinimas (kitiems); prekių užsakymų administracinis tvarkymas; reklama; reklamos vietų nuoma; rinkos nagrinėjimas; rinkotyra; rinkodara; prekių rodymas; smulkių prekių pardavimo automatų nuoma; telekomunikacinių paslaugų užsakymas (kitiems); verslo perkėlimo paslaugos; verslo specialistų konsultacijos; verslo tyrimai; viešas reklamavimas; viešasis elektroninis reklamavimas kompiuterių tinkle; visuomenės informavimas; mažmeninė prekyba farmacijos, veterinarijos ir higienos preparatais bei medicinos reikmenimis, dietinėmis medžiagomis, maisto papildais, balinimo preparatais ir kitomis skalbimo medžiagomis, valymo, poliravimo, šveitimo ir švitrinamojo apdirbimo preparatais, muilu, parfumerija, eteriniais aliejais, kosmetika, plaukų losjonais, dantų milteliais ir pastomis, popieriumi, kartonu ir jų gaminiais, spaudiniais, raštinės reikmenimis, raštinės ir buitinėmis lipniosiomis medžiagomis, dailininkų reikmenimis, teptukais, mokomąja medžiaga ir vaizdinėmis priemonėmis, plastikinėmis pakavimo medžiagomis, kalendoriais, laikraščiais, periodiniais leidiniais, spausdintiniais

leidiniais, žurnalais (periodiniais leidiniais), žaidimais ir žaislais, gimnastikos ir sporto reikmenimis, maisto produktais, konditerijos gaminiais, kramtomąja guma, ledais, alumi, mineraliniu ir gazuotu vandeniu ir kitais gaiviaisiais gėrimais, vaisių gėrimais ir vaisių sultimis, sirupais, gėrimų gaminimo mišiniais, tabaku ir tabako gaminiais, suvenyrais.

---

(111) **68889**

(151) 2014 05 26

(210) 2013 1129

(220) 2013 07 02

(181) 2023 07 02

(732) UŽDAROJI AKCINĖ BENDROVĖ „TELEMED“, Dariaus ir Girėno g. 42, LT-02189 Vilnius, LT

(740) Justas Vilys, Advokato Justo Vilio kontora, Lvovo g. 25, LT-01001, Vilnius, LT

(540)

LogicScan 128

(511)

10 chirurgijos, medicinos, stomatologijos ir veterinarijos aparatai ir instrumentai; rankų ir kojų protezai, akių ir dantų protezai; ortopediniai gaminiai; žaizdų siuvimo medžiagos; adatos (medicinos reikmėms); aerozoliniai dalytuvai (medicinos reikmėms); akupunktūros adatos; akušerijos aparatai; analizė (medicininės analizės aparatai); anatominiai sąnarių tvarsčiai; anestezijos (nejautros) aparatai; anestezijos (nejautros) kaukės; apsauginiai antpirščiai (medicinos reikmėms); apsaugos nuo rentgeno spinduliuotės priemonės (medicinos reikmėms); arterinio kraujo spaudimo matavimo aparatai; atraminiai tvarsčiai; atramos nuo plokščiapėdystės; ausų kamštukai (ausų apsaugos priemonės); ausų krapštukai; baldai (medicinos reikmėms); bambos vyturai; bandymų aparatai (medicinos reikmėms); batai (medicinos reikmėms); buteliukų žindukai; chirurginės kempinės; chirurginės žirklės; chirurginės žnyplės; chirurginiai aparatai ir instrumentai; chirurginiai drabužiai; chirurginiai implantai (dirbtinės medžiagos); chirurgų veidrodžiai; dantų grąžtai; dantų plokštelės; dantų žiedai; defibriliatoriai; dėklai (pritaikyti medicinos instrumentams); diagnostiniai aparatai (medicinos reikmėms); dializatoriai; dirbtinė oda (chirurgijos reikmėms); dirbtiniai plaukai; dirbtinio kvėpavimo aparatai; dirbtinio kvėpavimo respiratoriai; dirbtinių dantų kaiščiai; diržai (medicinos reikmėms); drenavimo vamzdeliai (medicinos reikmėms); dušo krepšeliai; elastinės kojinės (chirurgijos reikmėms); elastinės kojinės (chirurgija); elektrinės antklodės (medicinos reikmėms); elektrinės šildyklės (medicinos reikmėms); elektrinės šildomosios pagalvėlės (medicinos reikmėms); elektriniai akupunktūros instrumentai; elektriniai diržai (medicinos reikmėms); elektrodai (medicinos reikmėms); elektrokardiografai; fizinės reabilitacijos aparatai (medicinos reikmėms); fizinių pratimų aparatai (medicinos reikmėms); fizioterapijos aparatai; gaivinimo aparatai; galvaniniai diržai (medicinos reikmėms); galvanoterapijos aparatūra; galvijų akušerijos įtaisai; garintuvai (medicinos reikmėms); gastroskopai; gimdymo čiužiniai; gimdos švirkštai; gipso tvarsčiai (ortopedijos reikmėms); greitosios pagalbos neštuvai; hematometrai; hidrostatinės lovos (medicinos reikmėms); higieniniai dubenys; higieniniai dubenys (medicinos reikmėms); indai (vaistams); inhaliatoriai; injekcijų švirkštai; inkubatoriai (medicinos reikmėms); invalidų vežimėliai; inžektoriai (medicinos reikmėms); ištraukiamosios paklodės (ligonių lovoms); išvaržų raiščiai; įpūtimo aparatai (medicinos reikmėms); įtvarai (chirurgija); kaniulės; karšto oro terapiniai aparatai; karšto oro vibratoriai (medicinos reikmėms); kastravimo žnyplės; kateteriai; kaukės medicinos personalui; kėdės su naktipuodžiais; kelių tvarsčiai (ortopedija); ketgutas (žarnų siūlai žaizdoms siūti); klausomieji vamzdeliai; klausos aparatai; klausos apsaugos aparatai; kojinės nuo venų išsiplėtimo; kompresai (chirurginiai); kontraceptinės priemonės (ne cheminės); korsetai (medicinos reikmėms); kosmetinio masažo aparatai; kraujo tyrimo aparatai; krūtų protezai; kūdikių buteliukai; kūdikių inkubatoriai; kūdikių žindukai; kūno ertmių plovimo įtaisai; kūno ertmių valymo šepečiai; kurtumo gydymo aparatai; kvarco lempos (medicinos reikmėms); lancetai; lašelinės (medicinos reikmėms); lašelinių buteliai (medicinos reikmėms); lazeriai (medicinos reikmėms); ledo pūslės (medicinos reikmėms); lempos (medicinos reikmėms); lęšiai (intraokuliariniai protezai, įdedami chirurgiškai); liežuvio grandikliai; ligonių neštuvai; lovapuodžiai; lovų vibratoriai; makšties švirkštai; masažavimo aparatai; masažo pirštinės; medicininės klizmos; medicininės pagalvėlės; medicininės taurės; medicininės vielinės kateterių kreipiamosios; medicininiai arba odontologiniai krėslai; medicininiai termometrai; medicinos instrumentų dėklai (gydytojams); meilės lėlės (sekso lėlės); migdomosios pagalvės; motinos pieno siurbtuvai; nelaikančiųjų klijuotės; nelaikančiųjų paklodės; nėščiųjų diržai; neštuvai su ratukais; nuospaudų peiliai; odontologijos aparatūra (elektrinė); odontologijos aparatūra ir instrumentai; odontologiniai krėslai; odontologų veidrodžiai; odos šlifavimo labai mažais kristalais aparatai; oftalmometrai; oftalmoskopai; operaciniai stalai; ortodontijos aparatai; ortopedijos gaminiai; ortopedinė avalynė; ortopediniai diržai; ortopediniai padai; ortopediniai vidpadžiai; pagalvėlės nuo pragulų; pagalvės nuo nemigos; palaikomieji tvarsčiai; papilvės diržai; paraištės (palaikantys tvarsčiai); peiliai (chirurgijos reikmėms); pesarai; piliulių pistoletai; pilvo diržai; pilvo korsetai; pilvo pagalvėlės; pirštinės (medicinos reikmėms); pjaunamieji įrankiai (chirurginiai); pjūklai (chirurgijos reikmėms); plėtikliai (chirurgija); poodinių injekcijų švirkštai; prezervatyvai; prilaikomieji tvarsčiai; pripučiami čiužiniai (medicinos reikmėms); pripučiamos pagalvėlės (medicinos reikmėms); pripučiamos pagalvės (medicinos reikmėms);

pulso matuokliai; purkštuvai (medicinos reikmėms); radiologijos aparatai (medicinos reikmėms); radiologiniai ekranai (medicinos reikmėms); radioterapijos aparatai; radžio vamzdeliai (medicinos reikmėms); ramentai; ramentų antgaliai; rentgeno aparatai (medicinos reikmėms); rentgeno aparatai ir įranga (medicinos reikmėms); rentgeno vamzdeliai (medicinos reikmėms); rentgenogramos (medicinos reikmėms); sfigmomanometrai; sfigmotenzimetrai; siūlai (chirurgija); siurbliai (medicinos reikmėms); skalpeliai; slaugymo reikmenys; smilkymo prietaisai (medicinos reikmėms); specialiosios lovos (medicinos reikmėms); specialūs konteineriai medicininėms atliekoms; spirometrai (medicinos aparatai); spjaudyklės (medicinos reikmėms); stentai; steriliosios paklodės (chirurgija); stetoskopai; šildomieji paketai (pirmosios pagalbos reikmėms); širdies stimuliatoriai; šlapinimosi indai (ligoniams); šlaplės švirkštai; šlaplės zondai; švirkštai (medicinos reikmėms); temperatūros indikatorinės juostelės (medicinos reikmėms); tempimo aparatai medicinos reikmėms; termoelektriniai kompresai (chirurgija); tramdomieji marškiniai; troakarai (chirurginiai instrumentai); tvarsčiai (elastiniai); tvarsčiai (vyturai); ultravioletinės lempos (medicinos reikmėms); ultravioletinės spinduliuotės filtrai (medicinos reikmėms); urologijos aparatai ir prietaisai; užvaržos (chirurginės); vaistų šaukšteliai; vandens lovos (medicinos reikmėms); vandens maišeliai (medicinos reikmėms); veterinarijos aparatai ir instrumentai; vibracinio masažo aparatai; vidiniai akių protezai (lęšiai) (įdedami chirurgiškai); zondai (medicinos reikmėms); žaizdų siuvimo adatos; žandikaulių protezai; žindymo buteliukai; žindymo buteliukų vožtuvėliai; žindukai.

---

(111) **68890**

(151) 2014 05 26

(210) 2013 1130

(220) 2013 07 02

(181) 2023 07 02

(732) UŽDAROJI AKCINĖ BENDROVĖ „TELEMED“, Dariaus ir Girėno g. 42, LT-02189 Vilnius, LT

(740) Justas Vilys, Advokato Justo Vilio kontora, Lvovo g. 25, LT-01001, Vilnius, LT

(540)

SmartUs

(511)

10 chirurgijos, medicinos, stomatologijos ir veterinarijos aparatai ir instrumentai; rankų ir kojų protezai, akių ir dantų protezai; ortopediniai gaminiai; žaizdų siuvimo medžiagos; adatos (medicinos reikmėms); aerozoliniai dalytuvai (medicinos reikmėms); akupunktūros adatos; akušerijos aparatai; analizė (medicininės analizės aparatai); anatominiai sąnarių tvarsčiai; anestezijos (nejautros) aparatai; anestezijos (nejautros) kaukės; apsauginiai antpirščiai (medicinos reikmėms); apsaugos nuo rentgeno spinduliuotės priemonės (medicinos reikmėms); arterinio kraujo spaudimo matavimo aparatai; atraminiai tvarsčiai; atramos nuo plokščiapėdystės; ausų kamštukai (ausų apsaugos priemonės); ausų krapštukai; baldai (medicinos reikmėms); bambos vyturai; bandymų aparatai (medicinos reikmėms); batai (medicinos reikmėms); buteliukų žindukai; chirurginės kempinės; chirurginės žirklės; chirurginės žnyplės; chirurginiai aparatai ir instrumentai; chirurginiai drabužiai; chirurginiai implantai (dirbtinės medžiagos); chirurgų veidrodžiai; dantų grąžtai; dantų plokštelės; dantų žiedai; defibriliatoriai; dėklai (pritaikyti medicinos instrumentams); diagnostiniai aparatai (medicinos reikmėms); dializatoriai; dirbtinė oda (chirurgijos reikmėms); dirbtiniai plaukai; dirbtinio kvėpavimo aparatai; dirbtinio kvėpavimo respiratoriai; dirbtinių dantų kaiščiai; diržai (medicinos reikmėms); drenavimo vamzdeliai (medicinos reikmėms); dušo krepšeliai; elastinės kojinės (chirurgijos reikmėms); elastinės kojinės (chirurgija); elektrinės antklodės (medicinos reikmėms); elektrinės šildyklės (medicinos reikmėms); elektrinės šildomosios pagalvėlės (medicinos reikmėms); elektriniai akupunktūros instrumentai; elektriniai diržai (medicinos reikmėms); elektrodai (medicinos reikmėms); elektrokardiografai; fizinės reabilitacijos aparatai (medicinos reikmėms); fizinių pratimų aparatai (medicinos reikmėms); fizioterapijos aparatai; gaivinimo aparatai; galvaniniai diržai (medicinos reikmėms); galvanoterapijos aparatūra; galvijų akušerijos įtaisai; garintuvai (medicinos reikmėms); gastroskopai; gimdymo čiužiniai; gimdos švirkštai; gipso tvarsčiai (ortopedijos reikmėms); greitosios pagalbos neštuvai; hematometrai; hidrostatinės lovos (medicinos reikmėms); higieniniai dubenys; higieniniai dubenys (medicinos reikmėms); indai (vaistams); inhaliatoriai; injekcijų švirkštai; inkubatoriai (medicinos reikmėms); invalidų vežimėliai; inžektoriai (medicinos reikmėms); ištraukiamosios paklodės (ligonių lovoms); išvaržų raiščiai; įpūtimo aparatai (medicinos reikmėms); įtvarai (chirurgija); kaniulės; karšto oro terapiniai aparatai; karšto oro vibratoriai (medicinos reikmėms); kastravimo žnyplės; kateteriai; kaukės medicinos personalui; kėdės su naktipuodžiais; kelių tvarsčiai (ortopedija); ketgutas (žarnų siūlai žaizdoms siūti); klausomieji vamzdeliai; klausos aparatai; klausos apsaugos aparatai; kojinės nuo venų išsiplėtimo; kompresai (chirurginiai); kontraceptinės priemonės (ne cheminės); korsetai (medicinos reikmėms); kosmetinio masažo aparatai; kraujo tyrimo aparatai; krūtų protezai; kūdikių buteliukai; kūdikių inkubatoriai; kūdikių žindukai; kūno ertmių plovimo įtaisai; kūno ertmių valymo šepečiai; kurtumo gydymo aparatai; kvarco lempos (medicinos reikmėms); lancetai; lašelinės (medicinos reikmėms); lašelinių buteliai (medicinos reikmėms); lazeriai (medicinos reikmėms); ledo pūslės (medicinos reikmėms); lempos (medicinos reikmėms); lęšiai (intraokuliariniai protezai, įdedami chirurgiškai); liežuvio grandikliai; ligonių neštuvai; lovapuodžiai; lovų vibratoriai; makšties švirkštai; masažavimo aparatai; masažo pirštinės; medicininės klizmos; medicininės pagalvėlės; medicininės taurės; medicininės

vielinės kateterių kreipiamosios; medicininiai arba odontologiniai krėslai; medicininiai termometrai; medicinos instrumentų dėklai (gydytojams); meilės lėlės (sekso lėlės); migdomosios pagalvės; motinos pieno siurbtuvai; nelaikančiųjų klijuotės; nelaikančiųjų paklodės; nėščiųjų diržai; neštuvai su ratukais; nuospaudų peiliai; odontologijos aparatūra (elektrinė); odontologijos aparatūra ir instrumentai; odontologiniai krėslai; odontologų veidrodžiai; odos šlifavimo labai mažais kristalais aparatai; oftalmometrai; oftalmoskopai; operaciniai stalai; ortodontijos aparatai; ortopedijos gaminiai; ortopedinė avalynė; ortopediniai diržai; ortopediniai padai; ortopediniai vidpadžiai; pagalvėlės nuo pragulų; pagalvės nuo nemigos; palaikomieji tvarsčiai; papilvės diržai; paraištės (palaikantys tvarsčiai); peiliai (chirurgijos reikmėms); pesarai; piliulių pistoletai; pilvo diržai; pilvo korsetai; pilvo pagalvėlės; pirštinės (medicinos reikmėms); pjaunamieji įrankiai (chirurginiai); pjūklai (chirurgijos reikmėms); plėtikliai (chirurgija); poodinių injekcijų švirkštai; prezervatyvai; prilaikomieji tvarsčiai; pripučiami čiužiniai (medicinos reikmėms); pripučiamos pagalvėlės (medicinos reikmėms); pripučiamos pagalvės (medicinos reikmėms); pulso matuokliai; purkštuvai (medicinos reikmėms); radiologijos aparatai (medicinos reikmėms); radiologiniai ekranai (medicinos reikmėms); radioterapijos aparatai; radžio vamzdeliai (medicinos reikmėms); ramentai; ramentų antgaliai; rentgeno aparatai (medicinos reikmėms); rentgeno aparatai ir įranga (medicinos reikmėms); rentgeno vamzdeliai (medicinos reikmėms); rentgenogramos (medicinos reikmėms); sfigmomanometrai; sfigmotenzimetrai; siūlai (chirurgija); siurbliai (medicinos reikmėms); skalpeliai; slaugymo reikmenys; smilkymo prietaisai (medicinos reikmėms); specialiosios lovos (medicinos reikmėms); specialūs konteineriai medicininėms atliekoms; spirometrai (medicinos aparatai); spjaudyklės (medicinos reikmėms); stentai; steriliosios paklodės (chirurgija); stetoskopai; šildomieji paketai (pirmosios pagalbos reikmėms); širdies stimuliatoriai; šlapinimosi indai (ligoniams); šlaplės švirkštai; šlaplės zondai; švirkštai (medicinos reikmėms); temperatūros indikatorinės juostelės (medicinos reikmėms); tempimo aparatai medicinos reikmėms; termoelektriniai kompresai (chirurgija); tramdomieji marškiniai; troakarai (chirurginiai instrumentai); tvarsčiai (elastiniai); tvarsčiai (vyturai); ultravioletinės lempos (medicinos reikmėms); ultravioletinės spinduliuotės filtrai (medicinos reikmėms); urologijos aparatai ir prietaisai; užvaržos (chirurginės); vaistų šaukšteliai; vandens lovos (medicinos reikmėms); vandens maišeliai (medicinos reikmėms); veterinarijos aparatai ir instrumentai; vibracinio masažo aparatai; vidiniai akių protezai (lęšiai) (įdedami chirurgiškai); zondai (medicinos reikmėms); žaizdų siuvimo adatos; žandikaulių protezai; žindymo buteliukai; žindymo buteliukų vožtuvėliai; žindukai.

---

(111) **68891**

(151) 2014 05 26

(210) 2013 1131

(220) 2013 07 02

(181) 2023 07 02

(732) UŽDAROJI AKCINĖ BENDROVĖ „TELEMED“, Dariaus ir Girėno g. 42, LT-02189 Vilnius, LT

(740) Justas Vilys, Advokato Justo Vilio kontora, Lvovo g. 25, LT-01001, Vilnius, LT

(540)

MicrUs

(511)

10 chirurgijos, medicinos, stomatologijos ir veterinarijos aparatai ir instrumentai; rankų ir kojų protezai, akių ir dantų protezai; ortopediniai gaminiai; žaizdų siuvimo medžiagos; adatos (medicinos reikmėms); aerozoliniai dalytuvai (medicinos reikmėms); akupunktūros adatos; akušerijos aparatai; analizė (medicininės analizės aparatai); anatominiai sąnarių tvarsčiai; anestezijos (nejautros) aparatai; anestezijos (nejautros) kaukės; apsauginiai antpirščiai (medicinos reikmėms); apsaugos nuo rentgeno spinduliuotės priemonės (medicinos reikmėms); arterinio kraujo spaudimo matavimo aparatai; atraminiai tvarsčiai; atramos nuo plokščiapėdystės; ausų kamštukai (ausų apsaugos priemonės); ausų krapštukai; baldai (medicinos reikmėms); bambos vyturai; bandymų aparatai (medicinos reikmėms); batai (medicinos reikmėms); buteliukų žindukai; chirurginės kempinės; chirurginės žirklės; chirurginės žnyplės; chirurginiai aparatai ir instrumentai; chirurginiai drabužiai; chirurginiai implantai (dirbtinės medžiagos); chirurgų veidrodžiai; dantų grąžtai; dantų plokštelės; dantų žiedai; defibriliatoriai; dėklai (pritaikyti medicinos instrumentams); diagnostiniai aparatai (medicinos reikmėms); dializatoriai; dirbtinė oda (chirurgijos reikmėms); dirbtiniai plaukai; dirbtinio kvėpavimo aparatai; dirbtinio kvėpavimo respiratoriai; dirbtinių dantų kaiščiai; diržai (medicinos reikmėms); drenavimo vamzdeliai (medicinos reikmėms); dušo krepšeliai; elastinės kojinės (chirurgijos reikmėms); elastinės kojinės (chirurgija); elektrinės antklodės (medicinos reikmėms); elektrinės šildyklės (medicinos reikmėms); elektrinės šildomosios pagalvėlės (medicinos reikmėms); elektriniai akupunktūros instrumentai; elektriniai diržai (medicinos reikmėms); elektrodai (medicinos reikmėms); elektrokardiografai; fizinės reabilitacijos aparatai (medicinos reikmėms); fizinių pratimų aparatai (medicinos reikmėms); fizioterapijos aparatai; gaivinimo aparatai; galvaniniai diržai (medicinos reikmėms); galvanoterapijos aparatūra; galvijų akušerijos įtaisai; garintuvai (medicinos reikmėms); gastroskopai; gimdymo čiužiniai; gimdos švirkštai; gipso tvarsčiai (ortopedijos reikmėms); greitosios pagalbos neštuvai; hematometrai; hidrostatinės lovos (medicinos reikmėms); higieniniai dubenys; higieniniai dubenys (medicinos reikmėms);

indai (vaistams); inhaliatoriai; injekcijų švirkštai; inkubatoriai (medicinos reikmėms); invalidų vežimėliai; inžektoriai (medicinos reikmėms); ištraukiamosios paklodės (ligonių lovoms); išvaržų raiščiai; įpūtimo aparatai (medicinos reikmėms); įtvarai (chirurgija); kaniulės; karšto oro terapiniai aparatai; karšto oro vibratoriai (medicinos reikmėms); kastravimo žnyplės; kateteriai; kaukės medicinos personalui; kėdės su naktipuodžiais; kelių tvarsčiai (ortopedija); ketgutas (žarnų siūlai žaizdoms siūti); klausomieji vamzdeliai; klausos aparatai; klausos apsaugos aparatai; kojinės nuo venų išsiplėtimo; kompresai (chirurginiai); kontraceptinės priemonės (ne cheminės); korsetai (medicinos reikmėms); kosmetinio masažo aparatai; kraujo tyrimo aparatai; krūtų protezai; kūdikių buteliukai; kūdikių inkubatoriai; kūdikių žindukai; kūno ertmių plovimo įtaisai; kūno ertmių valymo šepečiai; kurtumo gydymo aparatai; kvarco lempos (medicinos reikmėms); lancetai; lašelinės (medicinos reikmėms); lašelinių buteliai (medicinos reikmėms); lazeriai (medicinos reikmėms); ledo pūslės (medicinos reikmėms); lempos (medicinos reikmėms); lęšiai (intraokuliariniai protezai, įdedami chirurgiškai); liežuvio grandikliai; ligonių neštuvai; lovapuodžiai; lovų vibratoriai; makšties švirkštai; masažavimo aparatai; masažo pirštinės; medicininės klizmos; medicininės pagalvėlės; medicininės taurės; medicininės vielinės kateterių kreipiamosios; medicininiai arba odontologiniai krėslai; medicininiai termometrai; medicinos instrumentų dėklai (gydytojams); meilės lėlės (sekso lėlės); migdomosios pagalvės; motinos pieno siurbtuvai; nelaikančiųjų klijuotės; nelaikančiųjų paklodės; nėščiųjų diržai; neštuvai su ratukais; nuospaudų peiliai; odontologijos aparatūra (elektrinė); odontologijos aparatūra ir instrumentai; odontologiniai krėslai; odontologų veidrodžiai; odos šlifavimo labai mažais kristalais aparatai; oftalmometrai; oftalmoskopai; operaciniai stalai; ortodontijos aparatai; ortopedijos gaminiai; ortopedinė avalynė; ortopediniai diržai; ortopediniai padai; ortopediniai vidpadžiai; pagalvėlės nuo pragulų; pagalvės nuo nemigos; palaikomieji tvarsčiai; papilvės diržai; paraištės (palaikantys tvarsčiai); peiliai (chirurgijos reikmėms); pesarai; piliulių pistoletai; pilvo diržai; pilvo korsetai; pilvo pagalvėlės; pirštinės (medicinos reikmėms); pjaunamieji įrankiai (chirurginiai); pjūklai (chirurgijos reikmėms); plėtikliai (chirurgija); poodinių injekcijų švirkštai; prezervatyvai; prilaikomieji tvarsčiai; pripučiami čiužiniai (medicinos reikmėms); pripučiamos pagalvėlės (medicinos reikmėms); pripučiamos pagalvės (medicinos reikmėms); pulso matuokliai; purkštuvai (medicinos reikmėms); radiologijos aparatai (medicinos reikmėms); radiologiniai ekranai (medicinos reikmėms); radioterapijos aparatai; radžio vamzdeliai (medicinos reikmėms); ramentai; ramentų antgaliai; rentgeno aparatai (medicinos reikmėms); rentgeno aparatai ir įranga (medicinos reikmėms); rentgeno vamzdeliai (medicinos reikmėms); rentgenogramos (medicinos reikmėms); sfigmomanometrai; sfigmotenzimetrai; siūlai (chirurgija); siurbliai (medicinos reikmėms); skalpeliai; slaugymo reikmenys; smilkymo prietaisai (medicinos reikmėms); specialiosios lovos (medicinos reikmėms); specialūs konteineriai medicininėms atliekoms; spirometrai (medicinos aparatai); spjaudyklės (medicinos reikmėms); stentai; steriliosios paklodės (chirurgija); stetoskopai; šildomieji paketai (pirmosios pagalbos reikmėms); širdies stimuliatoriai; šlapinimosi indai (ligoniams); šlaplės švirkštai; šlaplės zondai; švirkštai (medicinos reikmėms); temperatūros indikatorinės juostelės (medicinos reikmėms); tempimo aparatai medicinos reikmėms; termoelektriniai kompresai (chirurgija); tramdomieji marškiniai; troakarai (chirurginiai instrumentai); tvarsčiai (elastiniai); tvarsčiai (vyturai); ultravioletinės lempos (medicinos reikmėms); ultravioletinės spinduliuotės filtrai (medicinos reikmėms); urologijos aparatai ir prietaisai; užvaržos (chirurginės); vaistų šaukšteliai; vandens lovos (medicinos reikmėms); vandens maišeliai (medicinos reikmėms); veterinarijos aparatai ir instrumentai; vibracinio masažo aparatai; vidiniai akių protezai (lęšiai) (įdedami chirurgiškai); zondai (medicinos reikmėms); žaizdų siuvimo adatos; žandikaulių protezai; žindymo buteliukai; žindymo buteliukų vožtuvėliai; žindukai.

---

(111) **68892**

(151) 2014 05 26

(210) 2013 1132

(220) 2013 07 02

(181) 2023 07 02

(732) UŽDAROJI AKCINĖ BENDROVĖ „TELEMED“, Dariaus ir Girėno g. 42, LT-02189 Vilnius, LT

(740) Justas Vilys, Advokato Justo Vilio kontora, Lvovo g. 25, LT-01001, Vilnius, LT

(540)

LogicScan 64

(511)

10 chirurgijos, medicinos, stomatologijos ir veterinarijos aparatai ir instrumentai; rankų ir kojų protezai, akių ir dantų protezai; ortopediniai gaminiai; žaizdų siuvimo medžiagos; adatos (medicinos reikmėms); aerozoliniai dalytuvai (medicinos reikmėms); akupunktūros adatos; akušerijos aparatai; analizė (medicininės analizės aparatai); anatominiai sąnarių tvarsčiai; anestezijos (nejautros) aparatai; anestezijos (nejautros) kaukės; apsauginiai antpirščiai (medicinos reikmėms); apsaugos nuo rentgeno spinduliuotės priemonės (medicinos reikmėms); arterinio kraujo spaudimo matavimo aparatai; atraminiai tvarsčiai; atramos nuo plokščiapėdystės; ausų kamštukai (ausų apsaugos priemonės); ausų krapštukai; baldai (medicinos reikmėms); bambos vyturai; bandymų aparatai (medicinos reikmėms); batai (medicinos reikmėms); buteliukų žindukai; chirurginės kempinės; chirurginės žirklės; chirurginės žnyplės; chirurginiai

aparatai ir instrumentai; chirurginiai drabužiai; chirurginiai implantai (dirbtinės medžiagos); chirurgų veidrodžiai; dantų grąžtai; dantų plokštelės; dantų žiedai; defibriliatoriai; dėklai (pritaikyti medicinos instrumentams); diagnostiniai aparatai (medicinos reikmėms); dializatoriai; dirbtinė oda (chirurgijos reikmėms); dirbtiniai plaukai; dirbtinio kvėpavimo aparatai; dirbtinio kvėpavimo respiratoriai; dirbtinių dantų kaiščiai; diržai (medicinos reikmėms); drenavimo vamzdeliai (medicinos reikmėms); dušo krepšeliai; elastinės kojinės (chirurgijos reikmėms); elastinės kojinės (chirurgija); elektrinės antklodės (medicinos reikmėms); elektrinės šildyklės (medicinos reikmėms); elektrinės šildomosios pagalvėlės (medicinos reikmėms); elektriniai akupunktūros instrumentai; elektriniai diržai (medicinos reikmėms); elektrodai (medicinos reikmėms); elektrokardiografai; fizinės reabilitacijos aparatai (medicinos reikmėms); fizinių pratimų aparatai (medicinos reikmėms); fizioterapijos aparatai; gaivinimo aparatai; galvaniniai diržai (medicinos reikmėms); galvanoterapijos aparatūra; galvijų akušerijos įtaisai; garintuvai (medicinos reikmėms); gastroskopai; gimdymo čiužiniai; gimdos švirkštai; gipso tvarsčiai (ortopedijos reikmėms); greitosios pagalbos neštuvai; hematometrai; hidrostatinės lovos (medicinos reikmėms); higieniniai dubenys; higieniniai dubenys (medicinos reikmėms); indai (vaistams); inhaliatoriai; injekcijų švirkštai; inkubatoriai (medicinos reikmėms); invalidų vežimėliai; inžektoriai (medicinos reikmėms); ištraukiamosios paklodės (ligonių lovoms); išvaržų raiščiai; įpūtimo aparatai (medicinos reikmėms); įtvarai (chirurgija); kaniulės; karšto oro terapiniai aparatai; karšto oro vibratoriai (medicinos reikmėms); kastravimo žnyplės; kateteriai; kaukės medicinos personalui; kėdės su naktipuodžiais; kelių tvarsčiai (ortopedija); ketgutas (žarnų siūlai žaizdoms siūti); klausomieji vamzdeliai; klausos aparatai; klausos apsaugos aparatai; kojinės nuo venų išsiplėtimo; kompresai (chirurginiai); kontraceptinės priemonės (ne cheminės); korsetai (medicinos reikmėms); kosmetinio masažo aparatai; kraujo tyrimo aparatai; krūtų protezai; kūdikių buteliukai; kūdikių inkubatoriai; kūdikių žindukai; kūno ertmių plovimo įtaisai; kūno ertmių valymo šepečiai; kurtumo gydymo aparatai; kvarco lempos (medicinos reikmėms); lancetai; lašelinės (medicinos reikmėms); lašelinių buteliai (medicinos reikmėms); lazeriai (medicinos reikmėms); ledo pūslės (medicinos reikmėms); lempos (medicinos reikmėms); lęšiai (intraokuliariniai protezai, įdedami chirurgiškai); liežuvio grandikliai; ligonių neštuvai; lovapuodžiai; lovų vibratoriai; makšties švirkštai; masažavimo aparatai; masažo pirštinės; medicininės klizmos; medicininės pagalvėlės; medicininės taurės; medicininės vielinės kateterių kreipiamosios; medicininiai arba odontologiniai krėslai; medicininiai termometrai; medicinos instrumentų dėklai (gydytojams); meilės lėlės (sekso lėlės); migdomosios pagalvės; motinos pieno siurbtuvai; nelaikančiųjų klijuotės; nelaikančiųjų paklodės; nėščiųjų diržai; neštuvai su ratukais; nuospaudų peiliai; odontologijos aparatūra (elektrinė); odontologijos aparatūra ir instrumentai; odontologiniai krėslai; odontologų veidrodžiai; odos šlifavimo labai mažais kristalais aparatai; oftalmometrai; oftalmoskopai; operaciniai stalai; ortodontijos aparatai; ortopedijos gaminiai; ortopedinė avalynė; ortopediniai diržai; ortopediniai padai; ortopediniai vidpadžiai; pagalvėlės nuo pragulų; pagalvės nuo nemigos; palaikomieji tvarsčiai; papilvės diržai; paraištės (palaikantys tvarsčiai); peiliai (chirurgijos reikmėms); pesarai; piliulių pistoletai; pilvo diržai; pilvo korsetai; pilvo pagalvėlės; pirštinės (medicinos reikmėms); pjaunamieji įrankiai (chirurginiai); pjūklai (chirurgijos reikmėms); plėtikliai (chirurgija); poodinių injekcijų švirkštai; prezervatyvai; prilaikomieji tvarsčiai; pripučiami čiužiniai (medicinos reikmėms); pripučiamos pagalvėlės (medicinos reikmėms); pripučiamos pagalvės (medicinos reikmėms); pulso matuokliai; purkštuvai (medicinos reikmėms); radiologijos aparatai (medicinos reikmėms); radiologiniai ekranai (medicinos reikmėms); radioterapijos aparatai; radžio vamzdeliai (medicinos reikmėms); ramentai; ramentų antgaliai; rentgeno aparatai (medicinos reikmėms); rentgeno aparatai ir įranga (medicinos reikmėms); rentgeno vamzdeliai (medicinos reikmėms); rentgenogramos (medicinos reikmėms); sfigmomanometrai; sfigmotenzimetrai; siūlai (chirurgija); siurbliai (medicinos reikmėms); skalpeliai; slaugymo reikmenys; smilkymo prietaisai (medicinos reikmėms); specialiosios lovos (medicinos reikmėms); specialūs konteineriai medicininėms atliekoms; spirometrai (medicinos aparatai); spjaudyklės (medicinos reikmėms); stentai; steriliosios paklodės (chirurgija); stetoskopai; šildomieji paketai (pirmosios pagalbos reikmėms); širdies stimuliatoriai; šlapinimosi indai (ligoniams); šlaplės švirkštai; šlaplės zondai; švirkštai (medicinos reikmėms); temperatūros indikatorinės juostelės (medicinos reikmėms); tempimo aparatai medicinos reikmėms; termoelektriniai kompresai (chirurgija); tramdomieji marškiniai; troakarai (chirurginiai instrumentai); tvarsčiai (elastiniai); tvarsčiai (vyturai); ultravioletinės lempos (medicinos reikmėms); ultravioletinės spinduliuotės filtrai (medicinos reikmėms); urologijos aparatai ir prietaisai; užvaržos (chirurginės); vaistų šaukšteliai; vandens lovos (medicinos reikmėms); vandens maišeliai (medicinos reikmėms); veterinarijos aparatai ir instrumentai; vibracinio masažo aparatai; vidiniai akių protezai (lęšiai) (įdedami chirurgiškai); zondai (medicinos reikmėms); žaizdų siuvimo adatos; žandikaulių protezai; žindymo buteliukai; žindymo buteliukų vožtuvėliai; žindukai.

---

(111) **68893**
(151) 2014 05 26
(210) 2013 1133
(220) 2013 07 02
(181) 2023 07 02

(732) UŽDAROJI AKCINĖ BENDROVĖ „TELEMED“, Dariaus ir Girėno g. 42, LT-02189 Vilnius, LT

(740) Justas Vilys, Advokato Justo Vilio kontora, Lvovo g. 25, LT-01001, Vilnius, LT

(540)

Echo Blaster 64

(511)

10 chirurgijos, medicinos, stomatologijos ir veterinarijos aparatai ir instrumentai; rankų ir kojų protezai, akių ir dantų protezai; ortopediniai gaminiai; žaizdų siuvimo medžiagos; adatos (medicinos reikmėms); aerozoliniai dalytuvai (medicinos reikmėms); akupunktūros adatos; akušerijos aparatai; analizė (medicininės analizės aparatai); anatominiai sąnarių tvarsčiai; anestezijos (nejautros) aparatai; anestezijos (nejautros) kaukės; apsauginiai antpirščiai (medicinos reikmėms); apsaugos nuo rentgeno spinduliuotės priemonės (medicinos reikmėms); arterinio kraujo spaudimo matavimo aparatai; atraminiai tvarsčiai; atramos nuo plokščiapėdystės; ausų kamštukai (ausų apsaugos priemonės); ausų krapštukai; baldai (medicinos reikmėms); bambos vyturai; bandymų aparatai (medicinos reikmėms); batai (medicinos reikmėms); buteliukų žindukai; chirurginės kempinės; chirurginės žirklės; chirurginės žnyplės; chirurginiai aparatai ir instrumentai; chirurginiai drabužiai; chirurginiai implantai (dirbtinės medžiagos); chirurgų veidrodžiai; dantų grąžtai; dantų plokštelės; dantų žiedai; defibriliatoriai; dėklai (pritaikyti medicinos instrumentams); diagnostiniai aparatai (medicinos reikmėms); dializatoriai; dirbtinė oda (chirurgijos reikmėms); dirbtiniai plaukai; dirbtinio kvėpavimo aparatai; dirbtinio kvėpavimo respiratoriai; dirbtinių dantų kaiščiai; diržai (medicinos reikmėms); drenavimo vamzdeliai (medicinos reikmėms); dušo krepšeliai; elastinės kojinės (chirurgijos reikmėms); elastinės kojinės (chirurgija); elektrinės antklodės (medicinos reikmėms); elektrinės šildyklės (medicinos reikmėms); elektrinės šildomosios pagalvėlės (medicinos reikmėms); elektriniai akupunktūros instrumentai; elektriniai diržai (medicinos reikmėms); elektrodai (medicinos reikmėms); elektrokardiografai; fizinės reabilitacijos aparatai (medicinos reikmėms); fizinių pratimų aparatai (medicinos reikmėms); fizioterapijos aparatai; gaivinimo aparatai; galvaniniai diržai (medicinos reikmėms); galvanoterapijos aparatūra; galvijų akušerijos įtaisai; garintuvai (medicinos reikmėms); gastroskopai; gimdymo čiužiniai; gimdos švirkštai; gipso tvarsčiai (ortopedijos reikmėms); greitosios pagalbos neštuvai; hematometrai; hidrostatinės lovos (medicinos reikmėms); higieniniai dubenys; higieniniai dubenys (medicinos reikmėms); indai (vaistams); inhaliatoriai; injekcijų švirkštai; inkubatoriai (medicinos reikmėms); invalidų vežimėliai; inžektoriai (medicinos reikmėms); ištraukiamosios paklodės (ligonių lovoms); išvaržų raiščiai; įpūtimo aparatai (medicinos reikmėms); įtvarai (chirurgija); kaniulės; karšto oro terapiniai aparatai; karšto oro vibratoriai (medicinos reikmėms); kastravimo žnyplės; kateteriai; kaukės medicinos personalui; kėdės su naktipuodžiais; kelių tvarsčiai (ortopedija); ketgutas (žarnų siūlai žaizdoms siūti); klausomieji vamzdeliai; klausos aparatai; klausos apsaugos aparatai; kojinės nuo venų išsiplėtimo; kompresai (chirurginiai); kontraceptinės priemonės (ne cheminės); korsetai (medicinos reikmėms); kosmetinio masažo aparatai; kraujo tyrimo aparatai; krūtų protezai; kūdikių buteliukai; kūdikių inkubatoriai; kūdikių žindukai; kūno ertmių plovimo įtaisai; kūno ertmių valymo šepečiai; kurtumo gydymo aparatai; kvarco lempos (medicinos reikmėms); lancetai; lašelinės (medicinos reikmėms); lašelinių buteliai (medicinos reikmėms); lazeriai (medicinos reikmėms); ledo pūslės (medicinos reikmėms); lempos (medicinos reikmėms); lęšiai (intraokuliariniai protezai, įdedami chirurgiškai); liežuvio grandikliai; ligonių neštuvai; lovapuodžiai; lovų vibratoriai; makšties švirkštai; masažavimo aparatai; masažo pirštinės; medicininės klizmos; medicininės pagalvėlės; medicininės taurės; medicininės vielinės kateterių kreipiamosios; medicininiai arba odontologiniai krėslai; medicininiai termometrai; medicinos instrumentų dėklai (gydytojams); meilės lėlės (sekso lėlės); migdomosios pagalvės; motinos pieno siurbtuvai; nelaikančiųjų klijuotės; nelaikančiųjų paklodės; nėščiųjų diržai; neštuvai su ratukais; nuospaudų peiliai; odontologijos aparatūra (elektrinė); odontologijos aparatūra ir instrumentai; odontologiniai krėslai; odontologų veidrodžiai; odos šlifavimo labai mažais kristalais aparatai; oftalmometrai; oftalmoskopai; operaciniai stalai; ortodontijos aparatai; ortopedijos gaminiai; ortopedinė avalynė; ortopediniai diržai; ortopediniai padai; ortopediniai vidpadžiai; pagalvėlės nuo pragulų; pagalvės nuo nemigos; palaikomieji tvarsčiai; papilvės diržai; paraištės (palaikantys tvarsčiai); peiliai (chirurgijos reikmėms); pesarai; piliulių pistoletai; pilvo diržai; pilvo korsetai; pilvo pagalvėlės; pirštinės (medicinos reikmėms); pjaunamieji įrankiai (chirurginiai); pjūklai (chirurgijos reikmėms); plėtikliai (chirurgija); poodinių injekcijų švirkštai; prezervatyvai; prilaikomieji tvarsčiai; pripučiami čiužiniai (medicinos reikmėms); pripučiamos pagalvėlės (medicinos reikmėms); pripučiamos pagalvės (medicinos reikmėms); pulso matuokliai; purkštuvai (medicinos reikmėms); radiologijos aparatai (medicinos reikmėms); radiologiniai ekranai (medicinos reikmėms); radioterapijos aparatai; radžio vamzdeliai (medicinos reikmėms); ramentai; ramentų antgaliai; rentgeno aparatai (medicinos reikmėms); rentgeno aparatai ir įranga (medicinos reikmėms); rentgeno vamzdeliai (medicinos reikmėms); rentgenogramos (medicinos reikmėms); sfigmomanometrai; sfigmotenzimetrai; siūlai (chirurgija); siurbliai (medicinos reikmėms); skalpeliai; slaugymo reikmenys; smilkymo prietaisai (medicinos reikmėms); specialiosios lovos (medicinos reikmėms); specialūs konteineriai medicininėms atliekoms; spirometrai (medicinos aparatai); spjaudyklės (medicinos reikmėms);

stentai; steriliosios paklodės (chirurgija); stetoskopai; šildomieji paketai (pirmosios pagalbos reikmėms); širdies stimuliatoriai; šlapinimosi indai (ligoniams); šlaplės švirkštai; šlaplės zondai; švirkštai (medicinos reikmėms); temperatūros indikatorinės juostelės (medicinos reikmėms); tempimo aparatai medicinos reikmėms; termoelektriniai kompresai (chirurgija); tramdomieji marškiniai; troakarai (chirurginiai instrumentai); tvarsčiai (elastiniai); tvarsčiai (vyturai); ultravioletinės lempos (medicinos reikmėms); ultravioletinės spinduliuotės filtrai (medicinos reikmėms); urologijos aparatai ir prietaisai; užvaržos (chirurginės); vaistų šaukšteliai; vandens lovos (medicinos reikmėms); vandens maišeliai (medicinos reikmėms); veterinarijos aparatai ir instrumentai; vibracinio masažo aparatai; vidiniai akių protezai (lęšiai) (įdedami chirurgiškai); zondai (medicinos reikmėms); žaizdų siuvimo adatos; žandikaulių protezai; žindymo buteliukai; žindymo buteliukų vožtuvėliai; žindukai.

---

(111) **68894**

(151) 2014 05 26

(210) 2013 1134

(220) 2013 07 02

(181) 2023 07 02

(732) UŽDAROJI AKCINĖ BENDROVĖ „TELEMED“, Dariaus ir Girėno g. 42, LT-02189 Vilnius, LT

(740) Justas Vilys, Advokato Justo Vilio kontora, Lvovo g. 25, LT-01001, Vilnius, LT

(540)

ClarUs

(511)

10 chirurgijos, medicinos, stomatologijos ir veterinarijos aparatai ir instrumentai; rankų ir kojų protezai, akių ir dantų protezai; ortopediniai gaminiai; žaizdų siuvimo medžiagos; adatos (medicinos reikmėms); aerozoliniai dalytuvai (medicinos reikmėms); akupunktūros adatos; akušerijos aparatai; analizė (medicininės analizės aparatai); anatominiai sąnarių tvarsčiai; anestezijos (nejautros) aparatai; anestezijos (nejautros) kaukės; apsauginiai antpirščiai (medicinos reikmėms); apsaugos nuo rentgeno spinduliuotės priemonės (medicinos reikmėms); arterinio kraujo spaudimo matavimo aparatai; atraminiai tvarsčiai; atramos nuo plokščiapėdystės; ausų kamštukai (ausų apsaugos priemonės); ausų krapštukai; baldai (medicinos reikmėms); bambos vyturai; bandymų aparatai (medicinos reikmėms); batai (medicinos reikmėms); buteliukų žindukai; chirurginės kempinės; chirurginės žirklės; chirurginės žnyplės; chirurginiai aparatai ir instrumentai; chirurginiai drabužiai; chirurginiai implantai (dirbtinės medžiagos); chirurgų veidrodžiai; dantų grąžtai; dantų plokštelės; dantų žiedai; defibriliatoriai; dėklai (pritaikyti medicinos instrumentams); diagnostiniai aparatai (medicinos reikmėms); dializatoriai; dirbtinė oda (chirurgijos reikmėms); dirbtiniai plaukai; dirbtinio kvėpavimo aparatai; dirbtinio kvėpavimo respiratoriai; dirbtinių dantų kaiščiai; diržai (medicinos reikmėms); drenavimo vamzdeliai (medicinos reikmėms); dušo krepšeliai; elastinės kojinės (chirurgijos reikmėms); elastinės kojinės (chirurgija); elektrinės antklodės (medicinos reikmėms); elektrinės šildyklės (medicinos reikmėms); elektrinės šildomosios pagalvėlės (medicinos reikmėms); elektriniai akupunktūros instrumentai; elektriniai diržai (medicinos reikmėms); elektrodai (medicinos reikmėms); elektrokardiografai; fizinės reabilitacijos aparatai (medicinos reikmėms); fizinių pratimų aparatai (medicinos reikmėms); fizioterapijos aparatai; gaivinimo aparatai; galvaniniai diržai (medicinos reikmėms); galvanoterapijos aparatūra; galvijų akušerijos įtaisai; garintuvai (medicinos reikmėms); gastroskopai; gimdymo čiužiniai; gimdos švirkštai; gipso tvarsčiai (ortopedijos reikmėms); greitosios pagalbos neštuvai; hematometrai; hidrostatinės lovos (medicinos reikmėms); higieniniai dubenys; higieniniai dubenys (medicinos reikmėms); indai (vaistams); inhaliatoriai; injekcijų švirkštai; inkubatoriai (medicinos reikmėms); invalidų vežimėliai; inžektoriai (medicinos reikmėms); ištraukiamosios paklodės (ligonių lovoms); išvaržų raiščiai; įpūtimo aparatai (medicinos reikmėms); įtvarai (chirurgija); kaniulės; karšto oro terapiniai aparatai; karšto oro vibratoriai (medicinos reikmėms); kastravimo žnyplės; kateteriai; kaukės medicinos personalui; kėdės su naktipuodžiais; kelių tvarsčiai (ortopedija); ketgutas (žarnų siūlai žaizdoms siūti); klausomieji vamzdeliai; klausos aparatai; klausos apsaugos aparatai; kojinės nuo venų išsiplėtimo; kompresai (chirurginiai); kontraceptinės priemonės (ne cheminės); korsetai (medicinos reikmėms); kosmetinio masažo aparatai; kraujo tyrimo aparatai; krūtų protezai; kūdikių buteliukai; kūdikių inkubatoriai; kūdikių žindukai; kūno ertmių plovimo įtaisai; kūno ertmių valymo šepečiai; kurtumo gydymo aparatai; kvarco lempos (medicinos reikmėms); lancetai; lašelinės (medicinos reikmėms); lašelinių buteliai (medicinos reikmėms); lazeriai (medicinos reikmėms); ledo pūslės (medicinos reikmėms); lempos (medicinos reikmėms); lęšiai (intraokuliariniai protezai, įdedami chirurgiškai); liežuvio grandikliai; ligonių neštuvai; lovapuodžiai; lovų vibratoriai; makšties švirkštai; masažavimo aparatai; masažo pirštinės; medicininės klizmos; medicininės pagalvėlės; medicininės taurės; medicininės vielinės kateterių kreipiamosios; medicininiai arba odontologiniai krėslai; medicininiai termometrai; medicinos instrumentų dėklai (gydytojams); meilės lėlės (sekso lėlės); migdomosios pagalvės; motinos pieno siurbtuvai; nelaikančiųjų klijuotės; nelaikančiųjų paklodės; nėščiųjų diržai; neštuvai su ratukais; nuospaudų peiliai; odontologijos aparatūra (elektrinė); odontologijos aparatūra ir instrumentai; odontologiniai krėslai; odontologų veidrodžiai; odos šlifavimo labai mažais kristalais aparatai; oftalmometrai; oftalmoskopai; operaciniai stalai; ortodontijos aparatai; ortopedijos gaminiai; ortopedinė avalynė; ortopediniai diržai; ortopediniai

padai; ortopediniai vidpadžiai; pagalvėlės nuo pragulų; pagalvės nuo nemigos; palaikomieji tvarsčiai; papilvės diržai; paraištės (palaikantys tvarsčiai); peiliai (chirurgijos reikmėms); pesarai; piliulių pistoletai; pilvo diržai; pilvo korsetai; pilvo pagalvėlės; pirštinės (medicinos reikmėms); pjaunamieji įrankiai (chirurginiai); pjūklai (chirurgijos reikmėms); plėtikliai (chirurgija); poodinių injekcijų švirkštai; prezervatyvai; prilaikomieji tvarsčiai; pripučiami čiužiniai (medicinos reikmėms); pripučiamos pagalvėlės (medicinos reikmėms); pripučiamos pagalvės (medicinos reikmėms); pulso matuokliai; purkštuvai (medicinos reikmėms); radiologijos aparatai (medicinos reikmėms); radiologiniai ekranai (medicinos reikmėms); radioterapijos aparatai; radžio vamzdeliai (medicinos reikmėms); ramentai; ramentų antgaliai; rentgeno aparatai (medicinos reikmėms); rentgeno aparatai ir įranga (medicinos reikmėms); rentgeno vamzdeliai (medicinos reikmėms); rentgenogramos (medicinos reikmėms); sfigmomanometrai; sfigmotenzimetrai; siūlai (chirurgija); siurbliai (medicinos reikmėms); skalpeliai; slaugymo reikmenys; smilkymo prietaisai (medicinos reikmėms); specialiosios lovos (medicinos reikmėms); specialūs konteineriai medicininėms atliekoms; spirometrai (medicinos aparatai); spjaudyklės (medicinos reikmėms); stentai; steriliosios paklodės (chirurgija); stetoskopai; šildomieji paketai (pirmosios pagalbos reikmėms); širdies stimuliatoriai; šlapinimosi indai (ligoniams); šlaplės švirkštai; šlaplės zondai; švirkštai (medicinos reikmėms); temperatūros indikatorinės juostelės (medicinos reikmėms); tempimo aparatai medicinos reikmėms; termoelektriniai kompresai (chirurgija); tramdomieji marškiniai; troakarai (chirurginiai instrumentai); tvarsčiai (elastiniai); tvarsčiai (vyturai); ultravioletinės lempos (medicinos reikmėms); ultravioletinės spinduliuotės filtrai (medicinos reikmėms); urologijos aparatai ir prietaisai; užvaržos (chirurginės); vaistų šaukšteliai; vandens lovos (medicinos reikmėms); vandens maišeliai (medicinos reikmėms); veterinarijos aparatai ir instrumentai; vibracinio masažo aparatai; vidiniai akių protezai (lęšiai) (įdedami chirurgiškai); zondai (medicinos reikmėms); žaizdų siuvimo adatos; žandikaulių protezai; žindymo buteliukai; žindymo buteliukų vožtuvėliai; žindukai.

---

(111) **68895**

(151) 2014 05 26

(210) 2013 1135

(220) 2013 07 02

(181) 2023 07 02

(732) UŽDAROJI AKCINĖ BENDROVĖ „TELEMED“, Dariaus ir Girėno g. 42, LT-02189 Vilnius, LT

(740) Justas Vilys, Advokato Justo Vilio kontora, Lvovo g. 25, LT-01001, Vilnius, LT

(540)

ArtUs

(511)

10 chirurgijos, medicinos, stomatologijos ir veterinarijos aparatai ir instrumentai; rankų ir kojų protezai, akių ir dantų protezai; ortopediniai gaminiai; žaizdų siuvimo medžiagos; adatos (medicinos reikmėms); aerozoliniai dalytuvai (medicinos reikmėms); akupunktūros adatos; akušerijos aparatai; analizė (medicininės analizės aparatai); anatominiai sąnarių tvarsčiai; anestezijos (nejautros) aparatai; anestezijos (nejautros) kaukės; apsauginiai antpirščiai (medicinos reikmėms); apsaugos nuo rentgeno spinduliuotės priemonės (medicinos reikmėms); arterinio kraujo spaudimo matavimo aparatai; atraminiai tvarsčiai; atramos nuo plokščiapėdystės; ausų kamštukai (ausų apsaugos priemonės); ausų krapštukai; baldai (medicinos reikmėms); bambos vyturai; bandymų aparatai (medicinos reikmėms); batai (medicinos reikmėms); buteliukų žindukai; chirurginės kempinės; chirurginės žirklės; chirurginės žnyplės; chirurginiai aparatai ir instrumentai; chirurginiai drabužiai; chirurginiai implantai (dirbtinės medžiagos); chirurgų veidrodžiai; dantų grąžtai; dantų plokštelės; dantų žiedai; defibriliatoriai; dėklai (pritaikyti medicinos instrumentams); diagnostiniai aparatai (medicinos reikmėms); dializatoriai; dirbtinė oda (chirurgijos reikmėms); dirbtiniai plaukai; dirbtinio kvėpavimo aparatai; dirbtinio kvėpavimo respiratoriai; dirbtinių dantų kaiščiai; diržai (medicinos reikmėms); drenavimo vamzdeliai (medicinos reikmėms); dušo krepšeliai; elastinės kojinės (chirurgijos reikmėms); elastinės kojinės (chirurgija); elektrinės antklodės (medicinos reikmėms); elektrinės šildyklės (medicinos reikmėms); elektrinės šildomosios pagalvėlės (medicinos reikmėms); elektriniai akupunktūros instrumentai; elektriniai diržai (medicinos reikmėms); elektrodai (medicinos reikmėms); elektrokardiografai; fizinės reabilitacijos aparatai (medicinos reikmėms); fizinių pratimų aparatai (medicinos reikmėms); fizioterapijos aparatai; gaivinimo aparatai; galvaniniai diržai (medicinos reikmėms); galvanoterapijos aparatūra; galvijų akušerijos įtaisai; garintuvai (medicinos reikmėms); gastroskopai; gimdymo čiužiniai; gimdos švirkštai; gipso tvarsčiai (ortopedijos reikmėms); greitosios pagalbos neštuvai; hematometrai; hidrostatinės lovos (medicinos reikmėms); higieniniai dubenys; higieniniai dubenys (medicinos reikmėms); indai (vaistams); inhaliatoriai; injekcijų švirkštai; inkubatoriai (medicinos reikmėms); invalidų vežimėliai; inžektoriai (medicinos reikmėms); ištraukiamosios paklodės (ligonių lovoms); išvaržų raiščiai; įpūtimo aparatai (medicinos reikmėms); įtvarai (chirurgija); kaniulės; karšto oro terapiniai aparatai; karšto oro vibratoriai (medicinos reikmėms); kastravimo žnyplės; kateteriai; kaukės medicinos personalui; kėdės su naktipuodžiais; kelių tvarsčiai (ortopedija); ketgutas (žarnų siūlai žaizdoms siūti); klausomieji vamzdeliai; klausos aparatai; klausos apsaugos aparatai; kojinės nuo venų išsiplėtimo; kompresai (chirurginiai); kontraceptinės priemonės (ne cheminės); korsetai

(medicinos reikmėms); kosmetinio masažo aparatai; kraujo tyrimo aparatai; krūtų protezai; kūdikių buteliukai; kūdikių inkubatoriai; kūdikių žindukai; kūno ertmių plovimo įtaisai; kūno ertmių valymo šepečiai; kurtumo gydymo aparatai; kvarco lempos (medicinos reikmėms); lancetai; lašelinės (medicinos reikmėms); lašelinių buteliai (medicinos reikmėms); lazeriai (medicinos reikmėms); ledo pūslės (medicinos reikmėms); lempos (medicinos reikmėms); lęšiai (intraokuliariniai protezai, įdedami chirurgiškai); liežuvio grandikliai; ligonių neštuvai; lovapuodžiai; lovų vibratoriai; makšties švirkštai; masažavimo aparatai; masažo pirštinės; medicininės klizmos; medicininės pagalvėlės; medicininės taurės; medicininės vielinės kateterių kreipiamosios; medicininiai arba odontologiniai krėslai; medicininiai termometrai; medicinos instrumentų dėklai (gydytojams); meilės lėlės (sekso lėlės); migdomosios pagalvės; motinos pieno siurbtuvai; nelaikančiųjų klijuotės; nelaikančiųjų paklodės; nėščiųjų diržai; neštuvai su ratukais; nuospaudų peiliai; odontologijos aparatūra (elektrinė); odontologijos aparatūra ir instrumentai; odontologiniai krėslai; odontologų veidrodžiai; odos šlifavimo labai mažais kristalais aparatai; oftalmometrai; oftalmoskopai; operaciniai stalai; ortodontijos aparatai; ortopedijos gaminiai; ortopedinė avalynė; ortopediniai diržai; ortopediniai padai; ortopediniai vidpadžiai; pagalvėlės nuo pragulų; pagalvės nuo nemigos; palaikomieji tvarsčiai; papilvės diržai; paraištės (palaikantys tvarsčiai); peiliai (chirurgijos reikmėms); pesarai; piliulių pistoletai; pilvo diržai; pilvo korsetai; pilvo pagalvėlės; pirštinės (medicinos reikmėms); pjaunamieji įrankiai (chirurginiai); pjūklai (chirurgijos reikmėms); plėtikliai (chirurgija); poodinių injekcijų švirkštai; prezervatyvai; prilaikomieji tvarsčiai; pripučiami čiužiniai (medicinos reikmėms); pripučiamos pagalvėlės (medicinos reikmėms); pripučiamos pagalvės (medicinos reikmėms); pulso matuokliai; purkštuvai (medicinos reikmėms); radiologijos aparatai (medicinos reikmėms); radiologiniai ekranai (medicinos reikmėms); radioterapijos aparatai; radžio vamzdeliai (medicinos reikmėms); ramentai; ramentų antgaliai; rentgeno aparatai (medicinos reikmėms); rentgeno aparatai ir įranga (medicinos reikmėms); rentgeno vamzdeliai (medicinos reikmėms); rentgenogramos (medicinos reikmėms); sfigmomanometrai; sfigmotenzimetrai; siūlai (chirurgija); siurbliai (medicinos reikmėms); skalpeliai; slaugymo reikmenys; smilkymo prietaisai (medicinos reikmėms); specialiosios lovos (medicinos reikmėms); specialūs konteineriai medicininėms atliekoms; spirometrai (medicinos aparatai); spjaudyklės (medicinos reikmėms); stentai; steriliosios paklodės (chirurgija); stetoskopai; šildomieji paketai (pirmosios pagalbos reikmėms); širdies stimuliatoriai; šlapinimosi indai (ligoniams); šlaplės švirkštai; šlaplės zondai; švirkštai (medicinos reikmėms); temperatūros indikatorinės juostelės (medicinos reikmėms); tempimo aparatai medicinos reikmėms; termoelektriniai kompresai (chirurgija); tramdomieji marškiniai; troakarai (chirurginiai instrumentai); tvarsčiai (elastiniai); tvarsčiai (vyturai); ultravioletinės lempos (medicinos reikmėms); ultravioletinės spinduliuotės filtrai (medicinos reikmėms); urologijos aparatai ir prietaisai; užvaržos (chirurginės); vaistų šaukšteliai; vandens lovos (medicinos reikmėms); vandens maišeliai (medicinos reikmėms); veterinarijos aparatai ir instrumentai; vibracinio masažo aparatai; vidiniai akių protezai (lęšiai) (įdedami chirurgiškai); zondai (medicinos reikmėms); žaizdų siuvimo adatos; žandikaulių protezai; žindymo buteliukai; žindymo buteliukų vožtuvėliai; žindukai.

---

(111) **68896**

(151) 2014 05 26

(210) 2013 1136

(220) 2013 07 02

(181) 2023 07 02

(732) UŽDAROJI AKCINĖ BENDROVĖ „TELEMED“, Dariaus ir Girėno g. 42, LT-02189 Vilnius, LT

(740) Justas Vilys, Advokato Justo Vilio kontora, Lvovo g. 25, LT-01001, Vilnius, LT

(540)

Echo Wave

(511)

9 moksliniai, jūriniai, geodeziniai, fotografijos, kinematografijos, optiniai, svėrimo, matavimo, signalizavimo, tikrinimo (priežiūros), gelbėjimo, mokymo prietaisai ir aparatai; elektros praleidimo, perjungimo, transformavimo, akumuliavimo, reguliavimo ir valdymo aparatai ir prietaisai; garso ar vaizdo įrašymo, perdavimo ar atkūrimo aparatūra; magnetinės duomenų laikmenos, įrašų diskai; kompaktiniai diskai, universalieji skaitmeniniai (DVD) diskai ir kitos skaitmeninės įrašų laikmenos; monetinių aparatų mechanizmai; kasos aparatai, skaičiavimo mašinos, duomenų dorojimo įrenginiai, kompiuteriai; kompiuterių programinė įranga; gesintuvai; acidometrai; aerometrai; akiniai (optika); akiniai nuo akinimo; akinių dėklai; akinių grandinėlės; akinių įmautės; akinių lęšiai; akinių raišteliai; akinių rėmai; aktinometrai; akumuliatorių acidometrai; akumuliatorių indai; akumuliatorių korpusai; akumuliatorių plokštelės; akustiniai vamzdeliai; akustinio ryšio įrenginiai; aliarmo įrenginiai; alidadės; alkoholio matuokliai; ampermetrai; animaciniai filmai; anodai; anodinės baterijos; antenos; antikatodai; apertometrai (optika); apranga darbui laboratorijose; apranga nuo ugnies; apsauginės asbesto pirštinės (nuo nelaimingų atsitikimų); apsauginės kaukės; apsauginės pirštinės; apsauginiai asbesto drabužiai nuo ugnies; apsauginiai batai nuo nelaimingų atsitikimų, jonizuojančios spinduliuotės ir gaisro; apsauginiai brezentai; apsauginiai dantų įtaisai; apsauginiai darbininkų veido skydeliai; apsauginiai drabužiai nuo ugnies; apsauginiai įrenginiai nuo trukdžių (elektra); apsauginiai įtaisai nuo viršįtampio; apsauginiai lakūnų kostiumai; apsauginiai sportiniai

akiniai; apsauginiai sportiniai šalmai; apsauginiai šalmai; apsauginiai tinklai; apsaugos priemonės nuo rentgeno spindulių (ne medicinos reikmėms); apšvietimo baterijos; apšvietimo įtaisų paleidimo droseliai; asbesto ekranai gaisrininkams; asmeninės apsaugos priemonės nuo nelaimingų atsitikimų; asmeniniai stereofoniniai įrašų leistuvai; astrofotografijos objektyvai; astronomijos aparatai ir prietaisai; atmintukai (USB); atstumo matavimo prietaisai; atstumo registravimo prietaisai; atšakų dėžutės (elektra); audinio krašto atlankų žymėjimo mašinos; audiovizualiniai mokymo aparatai; aukščiamačiai; aukštinamieji transformatoriai; aukštojo dažnio aparatai; aukštosios įtampos baterijos; automatinės laiko relės; automatiniai transporto priemonių vairavimo aparatai; automobilių padangų automatiniai mažo slėgio indikatoriai; automobilių saugumo bandymų manekenai; automobilių stovėjimo laiko matuokliai; azimuto nustatymo prietaisai; bakterijų kultūrų inkubatoriai; balansavimo įrenginiai; balsavimo mašinos; bandymų aparatai (išskyrus naudojamus medicinoje); bangomačiai; barometrai; baterijų indai; baterijų įkrovimo įtaisai; baterijų korpusai; bendraašiai kabeliai; benzino lygio matuoklės; betatronai; bilietų aparatai; blykstės lempos (fotografija); blykstės lempos (šviesos signalai); blykstės lemputės (fotografija); braižytuvai (skaitmeniniai); brūkšninio kodo (brūkšniaženklio) skaitymo įrenginiai; centravimo aparatai (skaidrėms); chemijos aparatai ir prietaisai; chromatografai (laboratorijoms); chronografai (laiko registravimo aparatai); ciklotronai; dailidžių liniuotės; davikliai (mokslo reikmėms); dažnio matuokliai; deguonies perpylimo aparatai; dėklai su bandinių parengimo instrumentais (mikroskopija); dekompresijos kameros; densitometrai; detektoriai; diafragmos (mokslinei aparatūrai); diafragmos (akustika); diafragmos (fotografija); diagnostikos aparatai (ne medicinos reikmėms); diaskopai; didinamieji stiklai (optika); didintuvai (fotografija); difrakcijos aparatai (mikroskopija); diktofonai; dinamometrai; dirbtiniai žemės palydovai (mokslo reikmėms); diskai (magnetiniai); diskasukiai (kompiuteriams); diskiniai atminties įrenginiai (kompiuteriams); distiliatoriai (laboratoriniams eksperimentams); distiliavimo aparatai (mokslo reikmėms); DNR gardelės; dozavimo įrenginiai; dozimetrai; drabužiai nuo nelaimingų atsitikimų, jonizuojančios spinduliuotės ir ugnies; droselinės ritės (impedansas); druskomačiai; dujomačiai (matavimo prietaisai); dujų analizatoriai; dūmų indikatoriai; dupleksinio ryšio aparatai; durų akutės (didinamieji lęšiai); DVD grotuvai; džiovintuvai (fotolaboratorijoms); džiovyklos (fotografija); ekranai (fotograviravimui); ekranai (fotografija); eksponometrai (šviesos matuokliai); eksponuoti filmai; elektrifikuoti bėgiai prožektoriams montuoti; elektrinė priežiūros aparatūra; elektrinės baterijos; elektrinės baterijos (transporto priemonėms); elektrinės jungės; elektrinės puskojinės; elektrinės relės; elektrinės ritės; elektrinės spynos; elektrinės užtvaros; elektriniai apšvietimo reguliatoriai; elektriniai durų skambučiai; elektriniai įrenginiai nuo vagystės; elektriniai keitikliai; elektriniai komutacijos aparatai; elektriniai kontaktai; elektriniai laidininkai; elektriniai matavimo prietaisai; elektriniai pavojaus skambučiai; elektriniai reguliatoriai; elektriniai rezistoriai; elektriniai sujungikliai; elektriniai tolinio uždegimo aparatai; elektrinių nuostolių indikatoriai; elektrodinaminiai signalų tolinio valdymo aparatai; elektrolizeriai; elektromagnetinės ritės; elektromagnetiniai vožtuvai (jungikliai); elektroninės lempos (radijas); elektroninės prekių etiketės; elektroninės skelbimų lentos; elektroninės užrašų knygelės; elektroniniai kišeniniai vertimo aparatai; elektroniniai leidiniai (parsisiunčiamieji); elektroniniai rašikliai (rodymo įtaisai); elektroninių signalų siųstuvai; elektros akumuliatoriai; elektros akumuliatoriai (transporto priemonėms); elektros akumuliatorių grotelės; elektros baterijų įkrovimo įtaisai; elektros grandinės jungikliai; elektros grandinės pertraukikliai; elektros instaliacijos loveliai; elektros išlydžio vamzdeliai (išskyrus naudojamus apšvietimui); elektros izoliaciniai vamzdeliai; elektros įvadų dangteliai; elektros jungikliai; elektros kabeliai; elektros kabelių apvalkalai; elektros kabelių jungiamosios movos; elektros kabelių sujungimo movos; elektros kolektoriai; elektros laidai; elektros laidų identifikavimo apvalkalai; elektros laidų identifikavimo siūlai; elektros linijų medžiagos (laidai, kabeliai); elektros linijų sujungikliai; elektros ričių karkasai; elektros ričių laikikliai; elementariųjų dalelių greitintuvai; epidiaskopai; ergometrai; faksimiliniai aparatai; fermentacijos aparatai (laboratoriniai aparatai); filmavimo ir fotografavimo aparatų trikojai; filtrai (fotografija); fizikos aparatai ir prietaisai; fluorescenciniai ekranai; fotoaparatai; fotoaparatų stovai; fotoelementai; fotografijos aparatų užraktų paleidimo įtaisai; fotografijos laboratorijos; fotografijos laboratorijų lempos; fotografijų pastovai; fotografiniai vaizdo ieškikliai; fotografinių plokštelių kasetės; fotometrai; fotonuotraukų džiovintuvai; fotoskaidrių centravimo aparatai; fototelegrafijos aparatai; frankavimo tikrinimo prietaisai; gaisriniai siurbliai; gaisrinės kopėčios; gaisrinės mašinos; gaisrinės valtys; gaisrinės žarnos; gaisriniai užtiesalai; gaisrinių žarnų purkštai; gaisro signalizatoriai; gaisrų gesinimo smūginiai įtaisai; gaivinimo manekenai (mokomosios priemonės); galenito kristalai (detektoriai); galvaninės baterijos; galvaniniai elementai; galvanometrai; galvučių valymo juostos (rašymas); gamybos operacijų tolinio valdymo elektros įranga; garo katilų valdymo ir reguliavimo prietaisai; garsiakalbiai; garsiakalbių garsintuvai; garsiakalbių korpusai; garsiniai pavojaus signalai; garsintuvai; garso atkūrimo aparatai; garso ir vaizdo imtuvai; garso įrašai; garso įrašymo aparatai; garso įrašymo juostos; garso įrašymo laikmenos; garso įrašų diskai (plokštelės); garso įrašų diskų valymo aparatai; garso lokacijos prietaisai; garso perdavimo aparatai; garso signalizatoriai; gelbėjimo aparatai ir įrenginiai; gelbėjimo diržai; gelbėjimo liemenės; gelbėjimo plaustai; gelbėjimo plūdurai; gelbėjimo tinklai; geležinkelio ešmų tolinio valdymo elektrodinaminiai aparatai; geležinkelių eismo saugumo įrenginiai;

geodezijos aparatai ir prietaisai; geodezijos prietaisai; gesintuvai; gylio matavimo aparatai ir mašinos; gylio matavimo lynai; gylio matavimo svambalai; gyvsidabriniai gulsčiukai; glaustiniai (kontaktiniai) lęšiai; glaustinių (kontaktinių) lęšių dėklai; glaustinių lęšių dėklai; globalinės padėties nustatymo sistemos (GPS) aparatai; gnybtai (elektra); gradiento indikatoriai; graduoti stikliniai indai; gramofono plokštelių valymo aparatai; greičio davikliai; greičio indikatoriai; greičio matavimo aparatai (fotografija); grotuvai; grotuvų adatos; gulsčiukai; heliografai; hidrolokatoriai; hidrometrai; higrometrai; hologramos; induktoriai (elektra); inkarai (elektra); inklinometrai; integrinės grandinės; inverteriai (elektra); išdirbtų odų stormačiai; izoliuota varinė viela; įrašytos kompiuterių programos; įrašytos kompiuterių valdymo programos; įrašų leistuvų adapteriai; įrašų leistuvų adatų keitimo aparatai; įrašų leistuvų greičio reguliatoriai; įspėjamieji švilpukai; įtampos dalytuvai (elektra); įtampos reguliatoriai (transporto priemonėms); jonizatoriai (išskyrus oro ar vandens); jungiamosios dėžutės (elektra); jungtys (elektra); juostiniai įrašymo aparatai; jūriniai gylio matuokliai; jūriniai kompasai; jūriniai signalizavimo aparatai; kalibrai (matavimo įrankiai); kalibravimo žiedai; kanalai (elektra); kapiliariniai vamzdeliai; kasetiniai (garsajuosčių ir vaizdajuosčių) leistuvai; katodai; katodiniai įrenginiai nuo korozijos; kelių pagalvėlės (darbininkams); kepurių snapeliai nuo akinimo; kiaušinių tikrinimo prietaisai (ovoskopai); kibirkščių gesintuvai; kiekio indikatoriai; kino filmai (eksponuoti); kino filmų montavimo aparatai; kino filmų montavimo įrenginiai; kino filmų montavimo prietaisai; kino juostos (eksponuotos); kino kameros; kišeniniai skaičiuotuvai (kalkuliatoriai); kištukai, lizdai ir kitokie kontaktai (elektros jungtys); klinometrai; koduotos magnetinės identifikavimo apyrankės; koduotosios magnetinės kortos; kompaktiniai diskai (audio- ir video-); kompaktiniai diskai (pastovioji atmintis); kompaktinių diskų leistuvai; komparatoriai; kompasai (matavimo prietaisai); kompiuteriai; kompiuterinių žaidimų programinė įranga; kompiuterių atminties įrenginiai; kompiuterių išoriniai įrenginiai; kompiuterių klaviatūros; kompiuterių programinė įranga (įrašyta); kompiuterių programos (parsisiunčiamoji programinė įranga); kompiuterių spausdintuvai; komutacijos įrenginiai (duomenų dorojimo įrenginiai); komutacinės lentos; komutatoriai; kondensatoriai; kontroliniai skydai (elektra); kopijavimo aparatai (fotografiniai, elektrostatiniai, terminiai); korekciniai lęšiai (optika); kosmografijos prietaisai; krypties kompasai; kūgio formos įspėjamieji kelio ženklai; kvėpavimo aparatai (išskyrus dirbtinio kvėpavimo); laboratorinės centrifugos; laboratorinės krosnelės; laboratorinės krosnys; laboratoriniai padėklai; lagai (matavimo prietaisai); laidų jungtys (elektra); laikmačiai (laiko apskaitos prietaisai); laiko registravimo prietaisai; laisvų rankų įrangos rinkiniai telefonams; laiškų svarstyklės; laktodensimetrai; laktometrai; lankinės elektros lempos (išskyrus naudojamas apšvietimui); lankstieji diskai; lazeriai (ne medicinos reikmėms); liniuotės (matavimo įrankiai); lituotojų šalmai; lizdai, kištukai ir kitokie kontaktai (elektros jungtys); lydieji saugikliai; lydusis laidas; lustai (integrinės grandinės); magnetai; magnetinės identifikavimo kortelės; magnetinės juostos; magnetinės vielos; magnetiniai kodavimo aparatai; magnetiniai kodavimo įrenginiai; magnetinių juostų išmagnetinimo įrenginiai; magnetinių juostų įrenginiai (kompiuteriams); manometrai; matai; matavimo šaukštai; matematiniai prietaisai; matininkų grandinės; matininkų nivelyrai; matlankiai (matavimo prietaisai); matuokliai; matuokliai (geodezijos prietaisai); mechaniniai ženklai; medžiagų bandymo prietaisai ir mašinos; megafonai; mėgintuvėliai; menzulos (geodezijos prietaisai); metalo ieškikliai (pramonės ar karinėms reikmėms); metalų lydinių viela (saugiklių viela); meteorologiniai balionai; meteorologiniai prietaisai; metrai (matavimo įrankiai); metronomai; mikrofonai; mikrometrai; mikrometriniai matavimo prietaisai; mikroprocesoriai; mikroskopai; mikroskopų objektinių stiklų dėklai; mikrotomai; mirksekliai (signaliniai žibintai); mobilieji telefonai; mobiliųjų telefonų dirželiai; modemai; monetiniai muzikos automatai (automatiniai grotuvai); monetiniai televizorių mechanizmai; monitoriai (kompiuterių įrenginiai); monitoriai (kompiuterių programos); monokliai; monoklių rėmai; nardytojų ausų kamščiai; nardytojų pirštinės; narų ir plaukikų nosies spaustukai; narų kaukės; narų kostiumai; navigacijos aparatai ir prietaisai; navigacijos prietaisai; navigacinė palydovų aparatūra; negatyvinių plokštelių kasetės (fotografija); neoninės lempos (reklama); neperšaunamosios liemenės; nešiojamieji laikmenų leistuvai; nešiojamieji radijo aparatai; nešiojamieji šviesos atšvaitai (nuo eismo avarijų); netikrų monetų ieškikliai; niveliavimo matuokliai (geodezijos prietaisai); nivelyriniai prietaisai; nonijai; nuolydžio indikatoriai; nuotraukų blizgintuvai; nuvažiuoto kelio skaitikliai (transporto priemonėms); objektyvai (lęšiai) (optika); objektyvų gaubteliai; oktantai; okuliarai; ommetrai; optikos prekės; optinės duomenų laikmenos; optinės lempos; optiniai diskai; optiniai kondensoriai; optiniai lęšiai; optiniai pluoštai (šviesolaidžiai); optiniai ženklų skaitytuvai; optiniai žibintai; optinis stiklas; optinių prietaisų mikrometriniai sraigtai; optinių ženklų skaitymo įrenginiai; oro analizės aparatai; oro filtravimo respiratoriai; oscilografai; ozonatoriai; padirbtų (netikrų) monetų tikrintuvai; parsisiunčiamieji mobiliųjų telefonų skambučių tonai; parsisiunčiamosios muzikos rinkmenos; parsisiunčiamosios vaizdo rinkmenos; pašarų analizės aparatai; pašto spaudų tikrintuvai; pelės (duomenų dorojimo įrenginiai); pelės padėkliukai; pensnė; Petri lėkštelės; pensnė dėklai; pensnė grandinėlės; pensnė raišteliai; pensnė rėmeliai; perfokortų įrenginiai (įstaigoms); periskopai; perprogramuojamos plokštės (mikrograndynų (mikroschemų) plokštės); pinigų išdavimo automatai (bankomatai); pinigų skaičiuotuvai ir rūšiuotuvai; pipetės; pirometrai; pirštinės nuo rentgeno spinduliuotės (gamyboje); Pito vamzdeliai; planimetrai; plėvelių pjaustymo įtaisai; plovimo vonelės (fotografija); pluoštiniai optiniai kabeliai;

poliarimetrai; povandeninio plaukiojimo kvėpavimo aparatai; pranešimų gavikliai; priešgaisrinės purkštuvų sistemos; prietaisai su okuliarais; prizmės (optika); procesoriai (centriniai dorojimo įrenginiai); projekciniai aparatai; projekciniai ekranai; projekciniai skaidrių aparatai; projekciniai žibintai; projektoriai; puošybiniai magnetai; puslaidininkiai; puslaidininkių ruošiniai (integrinėms grandinėms); radarai (radiolokatoriai); radijo antenų stiebai; radijo aparatai; radijo ausinės; radijo siųstuvai (telekomunikacijos); radiologijos aparatai (pramonės reikmėms); radiologijos ekranai (pramonės reikmėms); radiotelefono aparatai; radiotelegrafo aparatai; raitelių šalmai; refraktometrai; refraktoriai; rentgeno aparatai (ne medicinos reikmėms); rentgeno filmai (eksponuoti); rentgeno spindulių švitinimo aparatai ir įrenginiai (išskyrus naudojamus medicinoje); rentgeno vamzdeliai (ne medicinos reikmėms); rentgenogramos (ne medicinos reikmėms); reostatai; respiratoriai (ne dirbtinio kvėpavimo); respiratorių filtrai; respiratorių kaukės (ne dirbtinio kvėpavimo); retortos; retortų stovai; ribotuvai (elektra); riešų atramos darbui su kompiuteriais; ritės (fotografija); rūko signalai (nesprogūs); sacharimetrai; saugos diržai (išskyrus transporto priemonių sėdynių ir sportinės įrangos); saugos tinklai (nuo nelaimingų atsitikimų); saulės akiniai; saulės baterijos; sąsajos įrenginiai (kompiuteriams); sąskaitų (faktūrų) išrašymo mašinos; scenos apšvietimo reguliatoriai; sekstantai; sferometrai; signaliniai plūdurai; signaliniai skambučiai; signaliniai švilpukai; signaliniai žibintai; signalizacijos įrenginiai nuo vagysčių; sirenos; siūlų skaitikliai; siuvėjų matai; siųstuvai - imtuvai; siųstuvai (telekomunikacijos); skaičiavimo diskai; skaičiavimo liniuotės; skaidrės (fotografija); skaidrių rėmeliai; skaitikliai; skaitytuvai; skaitytuvai (duomenų dorojimo įrenginiai); skaitmeninių nuotraukų rėmeliai; skambučiai (įspėjamieji prietaisai); skambučių mygtukai; skirstomieji pultai (elektra); skirstomosios dėžutės (elektra); skirstomosios lentos (elektra); skirstomosios spintos (elektra); skydeliai nuo akinimo; skleistuvai (duomenų dorojimo įrenginiai); skreitiniai kompiuteriai; skreitinių kompiuterių įmautės; skreitinių kompiuterių krepšiai; slankmačiai; slėgio indikatoriai; slėgio matavimo aparatai; slėgio matuokliai; slėgį rodantys ventilių kamštukai; smėlio laikrodžiai; smėlio laikrodžiai (iki 5 minučių); spausdintinės grandinės; spausdintinės plokštės; specialieji fotografijos aparatų ir fotografijos reikmenų dėklai; specialieji laboratorijų baldai; spektrografijos aparatai; spektroskopai; spiritiniai gulsčiukai; sriegiklių laikiklių ilgintuvai; srovės lygintuvai; stebėjimo prietaisai; stereoskopai; stereoskopiniai aparatai; stiklas, padengtas elektros laidininku; stikliniai matavimo indai; stiprinimo lempos; stiprinimo vamzdžiai; stiprintuvai; stroboskopai; sūkių skaitikliai; sulfitometrai; sumavimo mašinos; svambalų gijos; svambalų svareliai; svarsčiai; svarstyklės; svarstyklės (rankiniai svertuvai); svėrimo mašinos; svertuvai (rankiniai); svertuvai (svirtinės svarstyklės); šablonai (matavimo įrankiai); šaunamųjų ginklų teleskopiniai taikikliai; šilumos reguliavimo aparatai; šunų švilpukai; šviečiančiosios elektroninės rodyklės; šviečiantys plūdurai; šviesoforai (signalizavimo prietaisai); šviesolaidžiai (optiniai pluoštai); šviesoraščio aparatai; šviesos diodai (LED); švytintys ar mechaniniai kelio ženklai; švytintys ar mechaniniai signaliniai skydai; švytintys ar mechaniniai ženklai; švytintys ženklai; tachometrai; taksi skaitikliai; tankiamačiai; telefoniniai atsakikliai; telefono aparatai; telefono laidai; telefono mikrofonai; telefono rageliai; telegrafai (aparatai); telegrafo laidai; telemetrai; teleskopai; teleskopiniai šaunamųjų ginklų taikikliai; teletaipai; televizijos aparatai; televiziniai sufleravimo ekranai; temperatūros indikatoriai; temperatūros indikatorinės juostelės (ne medicinos reikmėms); teodolitai; termoelektroninės lempos; termoelektroniniai vamzdeliai; termometrai (išskyrus medicininius); termostatai; termostatai (transporto priemonėms); tigliai (tauriesiems metalams) (laboratorija); tigliai (laboratorija); tikslieji matavimo prietaisai; tiksliosios svarstyklės; tiltinės svarstyklės; tolimačiai; toliniai (distanciniai) atjungikliai; tolinio valdymo aparatai; totalizatoriai; transformatoriai (elektra); transporto priemonių gedimo įspėjamieji trikampiai; transporto priemonių greičio tikrinimo aparatai; transporto priemonių kilometrų registratoriai; transporto priemonių navigacinė aparatūra (borto kompiuteriai); transporto priemonių padangų mažo slėgio automatiniai indikatoriai; transporto priemonių radijo aparatai; transporto priemonių vairavimo ir tikrinimo treniruokliai; tranzistoriai (elektronika); triodai; ugnies gesinimo aparatai; ultravioletinių spindulių filtrai (fotografijai); urinometrai; užraktai (fotografija); užraktų paleidimo prietaisai (fotografija); užrašų kompiuteriai; vaizdajuostės (videojuostos); vaizdinių (video-) žaidimų kasetės; vaizdo (video-) ekranai; vaizdo magnetofonai; vakuumo matuokliai; vandens lygio indikatoriai; vandens paieškų virgulės; variklių paleidimo kabeliai; variometrai; veidrodžiai (kontrolės darbui); veidrodžiai (optika); vėjamačiai; vėjarodžiai; videokameros; videokasetės; videotelefonai; viela iš metalo lydinių (saugiklių viela); viskozimetrai (klampomačiai); voltmetrai; zumeriai (zurzalai); žaibolaidžių iškrovikliai; žaibolaidžių laidininkai; žaibolaidžių laidininkai (strypai); žalių odų storio matavimo aparatai; žeminimo transformatoriai (elektra); žetoninių aparatų mechanizmai; žingsnių skaitikliai (žingsniamačiai); žiūronai; žymėjimo plūdurai; žymekliai (stalių įrankiai).

---

(111) **68897**

(151) 2014 05 26

(210) 2013 1137

(220) 2013 07 02

(181) 2023 07 02

(732) UŽDAROJI AKCINĖ BENDROVĖ „TELEMED“, Dariaus ir Girėno g. 42, LT-02189 Vilnius, LT

(740) Justas Vilys, Advokato Justo Vilio kontora, Lvovo g. 25, LT-01001, Vilnius, LT

(540)

Echo Blaster 128

(511)

10 chirurgijos, medicinos, stomatologijos ir veterinarijos aparatai ir instrumentai; rankų ir kojų protezai, akių ir dantų protezai; ortopediniai gaminiai; žaizdų siuvimo medžiagos; adatos (medicinos reikmėms); aerozoliniai dalytuvai (medicinos reikmėms); akupunktūros adatos; akušerijos aparatai; analizė (medicininės analizės aparatai); anatominiai sąnarių tvarsčiai; anestezijos (nejautros) aparatai; anestezijos (nejautros) kaukės; apsauginiai antpirščiai (medicinos reikmėms); apsaugos nuo rentgeno spinduliuotės priemonės (medicinos reikmėms); arterinio kraujo spaudimo matavimo aparatai; atraminiai tvarsčiai; atramos nuo plokščiapėdystės; ausų kamštukai (ausų apsaugos priemonės); ausų krapštukai; baldai (medicinos reikmėms); bambos vyturai; bandymų aparatai (medicinos reikmėms); batai (medicinos reikmėms); buteliukų žindukai; chirurginės kempinės; chirurginės žirklės; chirurginės žnyplės; chirurginiai aparatai ir instrumentai; chirurginiai drabužiai; chirurginiai implantai (dirbtinės medžiagos); chirurgų veidrodžiai; dantų grąžtai; dantų plokštelės; dantų žiedai; defibriliatoriai; dėklai (pritaikyti medicinos instrumentams); diagnostiniai aparatai (medicinos reikmėms); dializatoriai; dirbtinė oda (chirurgijos reikmėms); dirbtiniai plaukai; dirbtinio kvėpavimo aparatai; dirbtinio kvėpavimo respiratoriai; dirbtinių dantų kaiščiai; diržai (medicinos reikmėms); drenavimo vamzdeliai (medicinos reikmėms); dušo krepšeliai; elastinės kojinės (chirurgijos reikmėms); elastinės kojinės (chirurgija); elektrinės antklodės (medicinos reikmėms); elektrinės šildyklės (medicinos reikmėms); elektrinės šildomosios pagalvėlės (medicinos reikmėms); elektriniai akupunktūros instrumentai; elektriniai diržai (medicinos reikmėms); elektrodai (medicinos reikmėms); elektrokardiografai; fizinės reabilitacijos aparatai (medicinos reikmėms); fizinių pratimų aparatai (medicinos reikmėms); fizioterapijos aparatai; gaivinimo aparatai; galvaniniai diržai (medicinos reikmėms); galvanoterapijos aparatūra; galvijų akušerijos įtaisai; garintuvai (medicinos reikmėms); gastroskopai; gimdymo čiužiniai; gimdos švirkštai; gipso tvarsčiai (ortopedijos reikmėms); greitosios pagalbos neštuvai; hematometrai; hidrostatinės lovos (medicinos reikmėms); higieniniai dubenys; higieniniai dubenys (medicinos reikmėms); indai (vaistams); inhaliatoriai; injekcijų švirkštai; inkubatoriai (medicinos reikmėms); invalidų vežimėliai; inžektoriai (medicinos reikmėms); ištraukiamosios paklodės (ligonių lovoms); išvaržų raiščiai; įpūtimo aparatai (medicinos reikmėms); įtvarai (chirurgija); kaniulės; karšto oro terapiniai aparatai; karšto oro vibratoriai (medicinos reikmėms); kastravimo žnyplės; kateteriai; kaukės medicinos personalui; kėdės su naktipuodžiais; kelių tvarsčiai (ortopedija); ketgutas (žarnų siūlai žaizdoms siūti); klausomieji vamzdeliai; klausos aparatai; klausos apsaugos aparatai; kojinės nuo venų išsiplėtimo; kompresai (chirurginiai); kontraceptinės priemonės (ne cheminės); korsetai (medicinos reikmėms); kosmetinio masažo aparatai; kraujo tyrimo aparatai; krūtų protezai; kūdikių buteliukai; kūdikių inkubatoriai; kūdikių žindukai; kūno ertmių plovimo įtaisai; kūno ertmių valymo šepečiai; kurtumo gydymo aparatai; kvarco lempos (medicinos reikmėms); lancetai; lašelinės (medicinos reikmėms); lašelinių buteliai (medicinos reikmėms); lazeriai (medicinos reikmėms); ledo pūslės (medicinos reikmėms); lempos (medicinos reikmėms); lęšiai (intraokuliariniai protezai, įdedami chirurgiškai); liežuvio grandikliai; ligonių neštuvai; lovapuodžiai; lovų vibratoriai; makšties švirkštai; masažavimo aparatai; masažo pirštinės; medicininės klizmos; medicininės pagalvėlės; medicininės taurės; medicininės vielinės kateterių kreipiamosios; medicininiai arba odontologiniai krėslai; medicininiai termometrai; medicinos instrumentų dėklai (gydytojams); meilės lėlės (sekso lėlės); migdomosios pagalvės; motinos pieno siurbtuvai; nelaikančiųjų klijuotės; nelaikančiųjų paklodės; nėščiųjų diržai; neštuvai su ratukais; nuospaudų peiliai; odontologijos aparatūra (elektrinė); odontologijos aparatūra ir instrumentai; odontologiniai krėslai; odontologų veidrodžiai; odos šlifavimo labai mažais kristalais aparatai; oftalmometrai; oftalmoskopai; operaciniai stalai; ortodontijos aparatai; ortopedijos gaminiai; ortopedinė avalynė; ortopediniai diržai; ortopediniai padai; ortopediniai vidpadžiai; pagalvėlės nuo pragulų; pagalvės nuo nemigos; palaikomieji tvarsčiai; papilvės diržai; paraištės (palaikantys tvarsčiai); peiliai (chirurgijos reikmėms); pesarai; piliulių pistoletai; pilvo diržai; pilvo korsetai; pilvo pagalvėlės; pirštinės (medicinos reikmėms); pjaunamieji įrankiai (chirurginiai); pjūklai (chirurgijos reikmėms); plėtikliai (chirurgija); poodinių injekcijų švirkštai; prezervatyvai; prilaikomieji tvarsčiai; pripučiami čiužiniai (medicinos reikmėms); pripučiamos pagalvėlės (medicinos reikmėms); pripučiamos pagalvės (medicinos reikmėms); pulso matuokliai; purkštuvai (medicinos reikmėms); radiologijos aparatai (medicinos reikmėms); radiologiniai ekranai (medicinos reikmėms); radioterapijos aparatai; radžio vamzdeliai (medicinos reikmėms); ramentai; ramentų antgaliai; rentgeno aparatai (medicinos reikmėms); rentgeno aparatai ir įranga (medicinos reikmėms); rentgeno vamzdeliai (medicinos reikmėms); rentgenogramos (medicinos reikmėms); sfigmomanometrai; sfigmotenzimetrai; siūlai (chirurgija); siurbliai (medicinos reikmėms); skalpeliai; slaugymo reikmenys; smilkymo prietaisai (medicinos reikmėms); specialiosios lovos (medicinos reikmėms); specialūs konteineriai medicininėms atliekoms; spirometrai (medicinos aparatai); spjaudyklės (medicinos reikmėms); stentai; steriliosios paklodės (chirurgija); stetoskopai; šildomieji paketai (pirmosios pagalbos reikmėms); širdies stimuliatoriai; šlapinimosi indai (ligoniams); šlaplės švirkštai; šlaplės zondai; švirkštai (medicinos reikmėms); temperatūros indikatorinės juostelės

(medicinos reikmėms); tempimo aparatai medicinos reikmėms; termoelektriniai kompresai (chirurgija); tramdomieji marškiniai; troakarai (chirurginiai instrumentai); tvarsčiai (elastiniai); tvarsčiai (vyturai); ultravioletinės lempos (medicinos reikmėms); ultravioletinės spinduliuotės filtrai (medicinos reikmėms); urologijos aparatai ir prietaisai; užvaržos (chirurginės); vaistų šaukšteliai; vandens lovos (medicinos reikmėms); vandens maišeliai (medicinos reikmėms); veterinarijos aparatai ir instrumentai; vibracinio masažo aparatai; vidiniai akių protezai (lęšiai) (įdedami chirurgiškai); zondai (medicinos reikmėms); žaizdų siuvimo adatos; žandikaulių protezai; žindymo buteliukai; žindymo buteliukų vožtuvėliai; žindukai.

---

(111) **68898**
(151) 2014 05 26
(210) 2013 1351
(220) 2013 08 05
(181) 2023 08 05
(732) EGLĖ ŠIMĖNAITĖ, Slucko g. 13-12, LT-09312 Vilnius, LT
(540)



(531) 4.1, 25.1, 27.1
(511)

14 agatai; amuletai (juvelyriniai dirbiniai); apyrankės (juvelyriniai dirbiniai); auskarai; batų puošmenos (brangiųjų metalų); brangakmeniai; brangenybių dėklai; brangenybių dėžutės; brangieji metalai (neapdirbti ar iš dalies apdirbti); dekoratyvinės sagės; rankinių laikrodžių dirželiai; gagato papuošalai; gintaro juvelyriniai dirbiniai; grandinėlės (juvelyriniai dirbiniai); juvelyriniai dirbiniai; juvelyriniai niekučiai; kaklaraiščių segtukai; kaklaraiščių smeigtukai; karoliai (juvelyriniai dirbiniai); karoliai (presuoto gintaro); karoliukai (papuošalų gamybai); kluazonė juvelyriniai dirbiniai; laikrodžių apyrankės; liejiniai (brangiųjų metalų); lydiniai (tauriųjų metalų); medalionai (juvelyriniai dirbiniai); meno dirbiniai (brangiųjų metalų); skrybėlių papuošalai (brangiųjų metalų); papuošalai (juvelyriniai dirbiniai); perlų juvelyriniai dirbiniai; platina; pusbrangiai akmenys; raktų žiedai (su pakabučiais); rankogalių sąsagos; sagės (juvelyriniai dirbiniai); sidabras (neapdirbtas arba kalstytas); statulėlės (brangiųjų metalų); žiedai (juvelyriniai dirbiniai).

---

(111) **68899**
(151) 2014 05 26
(210) 2013 1361
(220) 2013 08 07
(181) 2023 08 07
(732) UAB „VERSLO ŽINIOS“, J. Jasinskio g. 16A, LT-01112 Vilnius, LT
(740) Marija Lenkutienė, 6, Patentinių paslaugų centras, UAB, J.Basanavičiaus g. 11/1, LT-03108 Vilnius, LT
(540)



(531) 27.5, 29.1
(591) oranžinė, šviesiai oranžinė, pilka.
(511)

35 ekonominis prognozavimas; komercinė informacija ir patarimai vartotojams (konsultacijų teikimas); informacijos rinkimas kompiuterinėse duomenų bazėse; informacijos sisteminimas kompiuterinėse duomenų bazėse; mugių rengimas (komercijos ar reklamos reikmėms); parodų rengimas komercijos ar reklamos reikmėms; personalo komplektavimas; personalo vadybos konsultacijos; komercijos ar pramonės vadybos pagalba; psichologinis testavimas personalo parinkimo reikmėms; reklama; reklaminių tekstų skelbimas; reklamos vietų nuoma; rinkodara; rinkos nagrinėjimas; rinkotyra; statistinių duomenų rinkimas; telerinkodaros paslaugos; verslo vadybos patarėjų paslaugos; verslo efektyvumo (veiksmingumo) specialistų paslaugos; verslo informacija; verslo nagrinėjimas; verslo operacijų įvertinimas; verslo organizavimo konsultacijos; verslo tyrimai; verslo vadybos konsultacijos; viešas reklamavimas; viešasis elektroninis reklamavimas kompiuterių tinkle; visuomenės informavimas.

41 elektroninė darbalaukinė leidyba; fotografavimas; fotoreportažų rengimas; knygų leidyba; pramoginių

ar mokomųjų konkursų rengimas; mokymas; kultūros ar mokomųjų parodų rengimas; elektroninių publikacijų tiesioginis pateikimas per kompiuterių tinklą (ne parsisiunčiamųjų); pramoginių rodinių (šou) kūrimas; profesijos pasirinkimo konsultacijos; elektroninių knygų ir žurnalų tiesioginis publikavimas; radijo ir televizijos programų kūrimas; kolokviumų rengimas ir vedimas; konferencijų rengimas ir vedimas; kongresų rengimas ir vedimas; seminarų rengimas ir vedimas; simpoziumų rengimas ir vedimas; reporterių paslaugos; tekstų skelbimas (išskyrus reklaminius); tiesioginių laidų rengimas; vertimai.

---

(111) **68900**
(151) 2014 05 26
(210) 2013 1364
(220) 2013 08 07
(181) 2023 08 07
(732) UAB „VERSLO ŽINIOS“, J. Jasinskio g. 16A, LT-01112 Vilnius, LT
(740) Marija Lenkutienė, 6, Patentinių paslaugų centras, UAB, J.Basanavičiaus g. 11/1, LT-03108 Vilnius, LT
(540)



(531) 3.4, 29.1
(591) raudona, juoda.
(511)
16 bloknotai; bloknotai (užrašų knygutės); bukletai, brošiūros; emblemos (popieriniai atspaudai); etiketės (ne tekstilinės); fotonuotraukos (spausdintos); grafinė spausdintinė medžiaga; informaciniai biuleteniai; kalendoriai; laikraščiai; lipdukai (raštinės reikmenys); mokymo medžiaga (išskyrus aparatūrą); periodiniai leidiniai; prospektai; rašikliai; rašiklių komplektai; spaudiniai; spausdintiniai leidiniai; užrašų knygutės; vokai (raštinės reikmenys); žinynai; žurnalai (periodiniai leidiniai).
35 ekonominis prognozavimas; komercinė informacija ir patarimai vartotojams (konsultacijų teikimas); informacijos rinkimas kompiuterinėse duomenų bazėse; informacijos sisteminimas kompiuterinėse duomenų bazėse; mugių rengimas (komercijos ar reklamos reikmėms); parodų rengimas komercijos ar reklamos reikmėms; personalo komplektavimas; personalo vadybos konsultacijos; komercijos ar pramonės vadybos pagalba; psichologinis testavimas personalo parinkimo reikmėms; reklama; reklaminių tekstų skelbimas; reklamos vietų nuoma; rinkodara; rinkos nagrinėjimas; rinkotyra; statistinių duomenų rinkimas; telerinkodaros paslaugos; verslo vadybos patarėjų paslaugos; verslo efektyvumo (veiksmingumo) specialistų paslaugos; verslo informacija; verslo nagrinėjimas; verslo operacijų įvertinimas; verslo organizavimo konsultacijos; verslo tyrimai; verslo vadybos konsultacijos; viešas reklamavimas; viešasis elektroninis reklamavimas kompiuterių tinkle; visuomenės informavimas.
41 elektroninė darbalaukinė leidyba; fotografavimas; fotoreportažų rengimas; knygų leidyba; pramoginių ar mokomųjų konkursų rengimas; mokymas; kultūros ar mokomųjų parodų rengimas; elektroninių publikacijų tiesioginis pateikimas per kompiuterių tinklą (ne parsisiunčiamųjų); pramoginių rodinių (šou) kūrimas; profesijos pasirinkimo konsultacijos; elektroninių knygų ir žurnalų tiesioginis publikavimas; radijo ir televizijos programų kūrimas; kolokviumų rengimas ir vedimas; konferencijų rengimas ir vedimas; kongresų rengimas ir vedimas; seminarų rengimas ir vedimas; simpoziumų rengimas ir vedimas; reporterių paslaugos; tekstų skelbimas (išskyrus reklaminius); tiesioginių laidų rengimas; vertimai.

---

(111) **68901**
(151) 2014 05 26
(210) 2013 1367
(220) 2013 08 08
(181) 2023 08 08
(732) UAB „REALCO“, Konstitucijos pr. 7, LT-09308 Vilnius, LT
(540)



(531) 5.1, 7.1, 26.1, 26.1, 26.1, 26.11, 29.1
(591) melsva, žalsva, rusva, tamsiai pilka.
(511)
35 reklama; verslo vadyba; verslo tvarkyba; įstaigų veikla.

36 draudimas; finansinės operacijos; piniginės operacijos; nekilnojamojo turto operacijos.

37 statyba; taisymas (remontas); įtaisymo ir įrengimo paslaugos.

45 juridinės paslaugos; asmenų ir nuosavybės apsaugos paslaugos; asmeninės ir visuomeninės kitų teikiamos paslaugos, susijusios su individų poreikių tenkinimu.

---

(111) **68902**
(151) 2014 05 26
(210) 2013 1482
(220) 2013 08 29
(181) 2023 08 29
(732) UAB „VEIDO“ PERIODIKOS LEIDYKLA, A.Goštauto g. 8, LT-01108 Vilnius, LT
(540)



(531) 27.5
(511)

16 žurnalai (periodiniai leidiniai).

---

(111) **68903**
(151) 2014 05 26
(210) 2013 1487
(220) 2013 08 29
(181) 2023 08 29
(732) UAB „URMO PROJEKTAS“, Taikos pr. 82-28, LT-51277 Kaunas, LT
(740) Roberta Vasiliauskienė, L. Stukos-Gucevičiaus g. 1, LT-01001, Vilnius, LT
(540)



(531) 18.1, 26.11
(511)

43 maisto ir gėrimų parūpinimo paslaugos; laikinas apgyvendinimas; apgyvendinimo biurai (viešbučiai, pensionai); apšvietimo priemonių nuoma (ne teatrui ar televizijos studijoms); aprūpinimas maistu ir gėrimais; barų paslaugos; geriamojo vandens dalytuvų nuoma; gyvūnų pensionai; kavinės; kavos barai; kėdžių, stalų, staltiesių, stiklo dirbinių nuoma; kilnojamųjų statinių nuoma; laikino būsto parūpinimas; lopšeliai; maisto gaminimo (virimo, kepimo) aparatų nuoma; moteliai; palapinių nuoma; pensionai (apstatyti kambariai ir maitinimas); pensionų rezervavimas; poilsio stovyklaviečių paslaugos; restoranai; savitarnos restoranai; senelių namai; susitikimo patalpų nuoma; trumpa patalpų nuoma; trumpo poilsio stovyklų paslaugos (nuomojamos patalpos); turizmo bazės; užkandinės; valgyklos; viešbučiai; viešbučių rezervavimas.

---

(111) **68904**
(151) 2014 05 26
(210) 2013 1488
(220) 2013 08 29
(181) 2023 08 29
(732) UAB „BLT GROUP“, Geležinio Vilko g. 18A, LT-01001 Vilnius, LT
(540)



(531) 19.3, 20.5
(511)

35 reklama; verslo vadyba; verslo tvarkyba; įstaigų veikla; algalapių parengimas; artistų verslo vadyba; biuro mašinų ir įrengimų nuoma; buhalterinė apskaita; dokumentų dauginimas; duomenų paieška kompiuterių rinkmenose (kitiems); ekonominis prognozavimas; fotokopijavimas; fotokopijavimo mašinų nuoma; importo ir eksporto agentūros; informacijos rinkimas kompiuterinėse duomenų bazėse; informacijos sisteminimas kompiuterinėse duomenų bazėse; kainų palyginimo paslaugos; komercijos ar pramonės vadybos pagalba; komercinė informacija ir patarimai vartotojams (konsultacijų teikimas); komercinės informacijos agentūros; kompiuterizuotas rinkmenų (bylų)

tvarkymas; laikraščių užsakymas (kitiems); madų šou rengimas pardavimo skatinimo reikmėms; maketavimo paslaugos reklamos tikslams; mažmeninė ir didmeninė prekyba farmacijos, veterinarijos ir higienos preparatais bei medicinos reikmenimis; modelių paslaugos (reklamos reikmėms ar pardavimui skatinti); mokesčių apskaičiavimas; mugių rengimas (komercijos ar reklamos reikmėms); naujienų apžvalgų paslaugos; nuomonių tyrimas; pardavimas aukcione; parduotuvių vitrinų puošimas (tvarkymas); parodų rengimas komercijos ar reklamos reikmėms; paslaugų nuoma (verslo pagalba); pavyzdžių platinimas; perrašinėjimas; personalo komplektavimas; personalo vadybos konsultacijos; prekių pardavimo skatinimas (kitiems); prekių pateikimas žiniasklaidoje pardavimo reikmėms; prekių rodymas; prekių užsakymų administracinis tvarkymas; psichologinis testavimas personalo parinkimo reikmėms; radijo reklama; reklama paštu; reklaminės medžiagos nuoma; reklaminės medžiagos tobulinimas; reklaminių filmų gamyba; reklaminių skelbimų platinimas; reklaminių skilčių rengimas; reklaminių tekstų rašymas; reklaminių tekstų skelbimas; reklamos agentūros; reklamos laiko nuoma žiniasklaidoje; reklamos pristatymas paštu; reklamos vietų nuoma; rėmėjų paieška; rinkodara; rinkos nagrinėjimas; rinkotyra; samdos agentūros; savikainos analizė; sąskaitų būklės apyskaitų sudarymas; sąskaitų-faktūrų išrašymas; sekretoriavimas; skelbimų klijavimas; smulkių prekių pardavimo automatų nuoma; spausdinimas (mašinėle); statistinių duomenų rinkimas; stenografavimas; tekstų dorojimas; telefoniniai atsakymai (kai abonentas nepasiekiamas); telekomunikacinių paslaugų užsakymas (kitiems); telerinkodaros paslaugos; televizijos reklama; tiekimo paslaugos kitiems (prekių ir paslaugų pirkimas kitiems verslams); trečiųjų asmenų prekių ir paslaugų licencijavimo komercinis administravimas; verslo informacija; verslo nagrinėjimas; verslo operacijų įvertinimas; verslo organizavimo konsultacijos; verslo patikrinimai; verslo perkėlimo paslaugos; verslo specialistų konsultacijos; verslo tyrimai; verslo vadyba (sportininkams); verslo vadybos ir organizavimo konsultacijos; verslo vadybos konsultacijos; verslo vadybos pagalba; verslo vadybos patarėjų paslaugos; viešas reklamavimas; viešasis elektroninis reklamavimas kompiuterių tinkle; viešbučių verslo vadyba; verslo auditas; verslo efektyvumo (veiksmingumo) specialistų paslaugos; visuomenės informavimas.

41 švietimas; mokymas; pramogos; sportinė ir kultūrinė veikla; abonementinės bibliotekos; akademijos (mokymas); asmeninių trenerių paslaugos (kūno rengybos treniruotės); atrakcionų parkai; bilietų agentūrų paslaugos (pramogos); cirkai; dekoracijų nuoma; diskotekų paslaugos; diskotekų vedėjų paslaugos; egzaminavimas; elektroninė darbalaukinė leidyba; elektroninių knygų ir žurnalų tiesioginis publikavimas; elektroninių publikacijų tiesioginis pateikimas per kompiuterių tinklą (ne parsisiunčiamųjų); estrados artistų paslaugos; filmų kūrimas (išskyrus reklaminius); fizinis lavinimas; fotografavimas; fotoreportažų rengimas; gamybinė praktika (parodomoji); garso aparatūros nuoma; garso įrašų montavimas; garso įrašų nuoma; gestų kalbos vertimas; gimnastikos mokymas; gyvūnų dresavimas; golfo paslaugos; grožio konkursų rengimas; informacija apie poilsio ir pramogų renginius; instruktavimas; internatinės mokyklos; įrašų studijų paslaugos; kaligrafijos paslaugos; karaokės paslaugų parūpinimas; kasetinių vaizdo magnetofonų nuoma; kilnojamosios bibliotekos; kinematografijos reikmenų ir kino projektorių nuoma; kino filmų demonstravimas; kino filmų nuoma; kino juostų nuoma; kino studijos; klubų paslaugos (pramogos ar švietimas); knygų leidyba; kolokviumų rengimas ir vedimas; koncertų rengimas ir vedimas; konferencijų rengimas ir vedimas; kongresų rengimas ir vedimas; kultūros ar mokomųjų parodų rengimas; kūno rengybos treniruočių vedimas; lošimai; lošimo namų (kazino) paslaugos; loterijų rengimas; madų šou rengimas (pramogų reikmėms); mikrofilmavimas; miuzikholai; modelių parinkimas dailininkams; mokyklų paslaugos (švietimas); mokymas (mažos grupės ar vieno asmens); muziejų aprūpinimas eksponavimo reikmenimis; muzikos komponavimo paslaugos; muzikos kūrimas; naktiniai klubai; ne reklaminių tekstų rašymas; neakivaizdinis mokymas; orkestrų paslaugos; pasilinksminimai; pobūvių rengimas; poilsio ir pramogų vietų paslaugos; poilsio stovyklų paslaugos (pramoginių); povandeninio plaukiojimo reikmenų nuoma; praktinis mokymas (parodomasis); pramoginių ar mokomųjų konkursų rengimas; pramoginių rodinių (šou) kūrimas; pramoginių rodinių (šou) rengimas; pramogų informacija; pramogų paviljonų paslaugos; profesijos pasirinkimo konsultacijos; profesinis mokymas ir rengimas; profesinis perkvalifikavimas; radijo ir televizijos imtuvų nuoma; radijo ir televizijos programų kūrimas; radijo pramoginės laidos; religinis švietimas; reporterių paslaugos; scenaristų paslaugos; seminarų rengimas ir vedimas; simpoziumų rengimas ir vedimas; sporto aikščių nuoma; sporto įrenginių nuoma (išskyrus transporto priemones); sporto renginių rengimas; sporto stovyklų paslaugos; sporto varžybų tvarkaraščių sudarymas; sporto varžybų rengimas; stadionų įrenginių nuoma; subtitravimas; sveikatos klubų paslaugos (sveikatinimas ir kūno rengybos treniruotės); šokių vakarų rengimas; švietimo informacija; švietimo paslaugos; teatro dekoracijų nuoma; teatro spektakliai; tekstų maketavimo paslaugos (ne reklaminių tekstų); tekstų skelbimas (išskyrus reklaminius); televizijos ar teatro studijų apšvietimo priemonių nuoma; televizijos ir radijo imtuvų nuoma; televizijos ir radijo programų rengimas; televizijos pramoginės laidos; teniso kortų nuoma; tiesioginių laidų rengimas; ugdomasis vadovavimas (mokymas); vaikų darželiai; vaizdajuosčių (videokasečių) nuoma; vaizdajuosčių įrašymas; vaizdajuosčių redagavimas; vaizdo filmų demonstravimas; vertėjų žodžiu paslaugos; vertimai; videofilmų gamyba; videokamerų nuoma;

vietų užsakymas spektakliams; zoologijos sodų paslaugos; žaidimų įrangos nuoma; žaidimų paslaugos, teikiamos tiesiogiai per kompiuterių tinklą; žaislų nuoma.

---

(111) **68905**
(151) 2014 05 26
(210) 2013 1619
(220) 2013 09 17
(181) 2023 09 17
(732) UAB „SUES RESTAURANTS“, Kaštonų g. 22, Avižienių k., LT-14185 Vilniaus r., LT
(740) Karolina Čirbaitė, Advokatės K. Čirbaitės kontora, Gedimino pr. 32-5, LT-01104, Vilnius, LT
(540)



(531) 2.1, 25.1, 26.1, 27.1, 29.1
(591) tamsiai raudona, tamsiai geltona, balta.
(511)

41 švietimas; mokymas; pramogos; sportinė ir kultūrinė veikla; abonementinės bibliotekos; akademijos (mokymas); asmeninių trenerių paslaugos (kūno rengybos treniruotės); atrakcionų parkai; bilietų agentūrų paslaugos (pramogos); cirkai; dekoracijų nuoma; diskotekų paslaugos; diskotekų vedėjų paslaugos; egzaminavimas; elektroninė darbalaukinė leidyba; elektroninių knygų ir žurnalų tiesioginis publikavimas; elektroninių publikacijų tiesioginis pateikimas per kompiuterių tinklą (ne parsisiunčiamųjų); estrados artistų paslaugos; filmų kūrimas (išskyrus reklaminius); fizinis lavinimas; fotografavimas; fotoreportažų rengimas; gamybinė praktika (parodomoji); garso aparatūros nuoma; garso įrašų montavimas; garso įrašų nuoma; gestų kalbos vertimas; gimnastikos mokymas; gyvūnų dresavimas; golfo paslaugos; grožio konkursų rengimas; informacija apie poilsio ir pramogų renginius; instruktavimas; internatinės mokyklos; įrašų studijų paslaugos; kaligrafijos paslaugos; karaokės paslaugų parūpinimas; kasetinių vaizdo magnetofonų nuoma; kilnojamosios bibliotekos; kinematografijos reikmenų ir kino projektorių nuoma; kino filmų demonstravimas; kino filmų nuoma; kino juostų nuoma; kino studijos; klubų paslaugos (pramogos ar švietimas); knygų leidyba; kolokviumų rengimas ir vedimas; koncertų rengimas ir vedimas; konferencijų rengimas ir vedimas; kongresų rengimas ir vedimas; kultūros ar mokomųjų parodų rengimas; kūno rengybos treniruočių vedimas; lošimai; lošimo namų (kazino) paslaugos; loterijų rengimas; madų šou rengimas (pramogų reikmėms); mikrofilmavimas; miuzikholai; modelių parinkimas dailininkams; mokyklų paslaugos (švietimas); mokymas (mažos grupės ar vieno asmens); muziejų aprūpinimas eksponavimo reikmenimis; muzikos komponavimo paslaugos; muzikos kūrimas; naktiniai klubai; ne reklaminių tekstų rašymas; neakivaizdinis mokymas; orkestrų paslaugos; pasilinksminimai; pobūvių rengimas; poilsio ir pramogų vietų paslaugos; poilsio stovyklų paslaugos (pramoginių); povandeninio plaukiojimo reikmenų nuoma; praktinis mokymas (parodomasis); pramoginių ar mokomųjų konkursų rengimas; pramoginių rodinių (šou) kūrimas; pramoginių rodinių (šou) rengimas; pramogų informacija; pramogų paviljonų paslaugos; profesijos pasirinkimo konsultacijos; profesinis mokymas ir rengimas; profesinis perkvalifikavimas; radijo ir televizijos imtuvų nuoma; radijo ir televizijos programų kūrimas; radijo pramoginės laidos; religinis švietimas; reporterių paslaugos; scenaristų paslaugos; seminarų rengimas ir vedimas; simpoziumų rengimas ir vedimas; sporto aikščių nuoma; sporto įrenginių nuoma (išskyrus transporto priemones); sporto renginių rengimas; sporto stovyklų paslaugos; sporto varžybų tvarkaraščių sudarymas; sporto varžybų rengimas; stadionų įrenginių nuoma; subtitravimas; sveikatos klubų paslaugos (sveikatinimas ir kūno rengybos treniruotės); šokių vakarų rengimas; švietimo informacija; švietimo paslaugos; teatro dekoracijų nuoma; teatro spektakliai; tekstų maketavimo paslaugos (ne reklaminių tekstų); tekstų skelbimas (išskyrus reklaminius); televizijos ar teatro studijų apšvietimo priemonių nuoma; televizijos ir radijo imtuvų nuoma; televizijos ir radijo programų rengimas; televizijos pramoginės laidos; teniso kortų nuoma; tiesioginių laidų rengimas; ugdomasis vadovavimas (mokymas); vaikų darželiai; vaizdajuosčių (videokasečių) nuoma; vaizdajuosčių įrašymas; vaizdajuosčių redagavimas; vaizdo filmų demonstravimas; vertėjų žodžiu paslaugos; vertimai; videofilmų gamyba; videokamerų nuoma; vietų užsakymas spektakliams; zoologijos sodų paslaugos; žaidimų įrangos nuoma; žaidimų paslaugos, teikiamos tiesiogiai per kompiuterių tinklą; žaislų nuoma.

43 maisto ir gėrimų parūpinimo paslaugos; laikinas apgyvendinimas; apgyvendinimo biurai (viešbučiai, pensionai); apšvietimo priemonių nuoma (ne teatrui ar televizijos studijoms); aprūpinimas maistu ir gėrimais; barų paslaugos; geriamojo vandens dalytuvų nuoma; gyvūnų pensionai; kavinės; kavos barai; kėdžių, stalų, staltiesių, stiklo dirbinių nuoma; kilnojamųjų statinių nuoma; laikino būsto parūpinimas; lopšeliai; maisto gaminimo (virimo,

kepimo) aparatų nuoma; moteliai; palapinių nuoma; pensionai (apstatyti kambariai ir maitinimas); pensionų rezervavimas; poilsio stovyklaviečių paslaugos; restoranai; savitarnos restoranai; senelių namai; susitikimo patalpų nuoma; trumpa patalpų nuoma; trumpo poilsio stovyklų paslaugos (nuomojamos patalpos); turizmo bazės; užkandinės; valgyklos; viešbučiai; viešbučių rezervavimas.

---

(111) **68906**
(151) 2014 05 26
(210) 2013 1624
(220) 2013 09 17
(181) 2023 09 17
(732) MAŽOJI BENDRIJA „VILKĖS“, Alyvų g. 7, Gineitiškės, Vilniaus r., LT
(540)



(531) 3.1, 26.1
(511)

3 balinimo preparatai ir kitos skalbimo medžiagos; valymo, poliravimo, šveitimo ir švitrinamojo apdirbimo preparatai; muilas; parfumerija, eteriniai aliejai, kosmetika, plaukų losjonai; dantų milteliai ir pastos; alavijų preparatai (kosmetikos reikmėms); aliejai (kosmetikos reikmėms); aliejai (parfumerijai ir kvepalams); aliejai (tualeto reikmėms); aliejai (valymo reikmėms); alūno akmenėliai (sutraukiamosios priemonės); ambra (parfumerija); amoniakinis vanduo (lakusis šarmas) (ploviklis); antakių kosmetikos priemonės; antakių pieštukai; antistatiniai preparatai (namų ūkio reikmėms); apsaugos nuo saulės preparatai; aromatinės gėrimų medžiagos (eteriniai aliejai); aromatinės kepinių medžiagos (eteriniai aliejai); aromatinės medžiagos (eteriniai aliejai); aromatinis medis; aromatinis vanduo; atspaudžiamieji paveikslėliai (kosmetikos reikmėms); audinių minkštikliai (skalbimo reikmėms); augalų lapų blizgikliai; automobilių priekinių stiklų valymo skysčiai; baldų ir grindų poliravimo medžiagos; balinimo druskos; balinimo preparatai (kosmetikos reikmėms); balinimo soda; baltinimo kreida; balzamai (ne medicinos reikmėms); barzdos dažai; batsiuvių vaškas; batų blizgikliai; batų kremas; batų vaškas; bazinės gėlių kvepalų medžiagos; bergamočių aliejus; blakstienų kosmetikos preparatai; blizginimo preparatai; blizginimo vaškas; burnos kvapo gaivinimo juostelės; burnos skalavimo preparatai (ne medicinos reikmėms); chna (kosmetiniai dažai); citrinų eterinis aliejus; citronų eterinis aliejus; dantų balinimo geliai; dantų protezų poliravimo medžiagos; dantų protezų valymo preparatai; dažai (blakstienų ir antakių); dažų blukinimo preparatai; dažų šalinimo preparatai; deimantų dulkės (švitrai); dėmių valikliai; dezinfekcinis muilas; dezodoruojamasis muilas; dirbtinės blakstienos; dirbtiniai nagai; dirbtinių blakstienų klijai; dirbtinių plaukų klijai; dušo preparatai (asmeninės higienos ar dezodoravimo reikmėms) (tualeto reikmenys); eterinės esencijos; gabalinis muilas; gabalinis prausiamasis (tualetinis) muilas; galandimo preparatai; gaulterijų aliejus; gėlių ekstraktai (kvepalai); geraniolis; gydomasis muilas; gyvulių kosmetika; grimas; grimo preparatai; grimo pudra; grimo valymo preparatai; grindų vaškas; grindų vaško valikliai (šveitimo preparatai); heliotropinas; ilgalaikio plaukų sugarbanojimo preparatų neutralizatoriai; indaplovių džiovinamosios medžiagos; įdegio preparatai (kosmetika); jazminų aliejus; jononas (parfumerija); juvelyrų krokas; kalio hipochloridas; kedrų eteriniai aliejai; kepinių kvapikliai (eteriniai aliejai); klijai (kosmetikos reikmėms); korundas (švitrinė medžiaga); kosmetikos rinkiniai; kosmetinė pudra; kosmetinės kaukės; kosmetiniai dažai; kosmetiniai kremai; kosmetiniai pieštukai; kvapieji mišiniai (kvepalai); kvapo gaivinimo purškalai; kvepalai; lako šalinimo preparatai (valikliai); levandų aliejus; levandų vanduo; liesinamieji kosmetikos preparatai; lyginimo preparatai (standinamieji); losjonai (kosmetikos reikmėms); losjonai po skutimosi; lūpų blizgiai; lūpų dažai; masažo geliai (ne medicinos reikmėms); metalų karbidai (švitrinės medžiagos); mėtos (parfumerijos reikmėms); mėtų esencija (eterinis aliejus); migdolų aliejus; migdolų muilas; migdolų pienas (kosmetikos reikmėms); muilamedžių žievės (skalbiamosios); muilas (audinių spalvų gaivinimo reikmėms); muilas nuo kojų prakaitavimo; muilas nuo prakaitavimo; muskusas (parfumerija); nagų blizginimo preparatai; nagų dekoravimo lipdukai; nagų lakas; nagų priežiūros preparatai; naminių gyvūnėlių šampūnai; naminių gyvūnų dezodorantai; nesuteikiantis slidumo grindų vaškas; nesuteikiantis slidumo skystis grindims; nuovirų šalinimo buitiniai preparatai; nutekamųjų vamzdžių atkimšimo preparatai; odekolonas; odos balinimo kremai; odos priežiūros kosmetiniai preparatai; odų apsauginiai (blizginimo) preparatai; odų balinimo preparatai; odų tepalai (valomieji); odų vaškas; oro kvėpinimo preparatai; parfumerijos gaminiai; parketo vaškas; pemza; plaukų dažai; plaukų dažikliai; plaukų garbanojimo preparatai; plaukų lakas; plaukų šalinimo preparatai (depiliatoriai); plaukų šalinimo vaškas; plovikliai (detergentai) (ne pramonės ir medicinos reikmėms); plovimo preparatai; poliravimo akmenys; poliravimo milteliai (krokas); poliravimo popierius; poliravimo tepalai; politūrų

šalinimo preparatai (valikliai); pomados (kosmetikos reikmėms); popierinės servetėlės, įmirkytos kosmetiniais losjonais; purškiamieji kvapo gaivikliai; riebalai (kosmetikos reikmėms); riebalų šalinimo priemonės (išskyrus naudojamas gamyboje); rišamosios medžiagos (kosmetikos reikmėms); rožių aliejus; rūdžių šalinimo preparatai; safrolis; sausieji baltinių kvepalai; sausieji šampūnai; sausojo valymo preparatai; sienų apmušalų valymo preparatai; silicio karbidas (karborundas) (švitras); siūlų vaškas; siuvėjų vaškas; skalbimo soda; skalbinių apretai; skalbinių balikliai; skalbinių balinimo preparatai; skalbinių blizgikliai; skalbinių krakmolas; skalbinių mėlis; skalbinių mirkymo preparatai; skalbinių spalvų gaivinimo chemikalai (gaivikliai) (buities reikmėms); skalbinių vaškas; skalbinių vaškavimo preparatai; skustuvų galandimo diržų pastos; skutimosi akmenėliai (sutraukiamosios priemonės); skutimosi muilas; skutimosi preparatai; smilkalai; smilkalai (kvapniosios medžiagos); smilkalų lazdelės; sodos šarmas; standikliai (skalbinių); stiklo audinys; stiklo švitras (popierinis); suspaustas oras buteliukuose (purvo ir dulkių valymo reikmėms); šampūnai; šlifavimo preparatai; šlifavimo strypeliai, luiteliai; šveitimo skiediniai; švitrai; švitrai (korundiniai); švitrinis audinys; švitrinis audinys (korundinis); švitrinis popierius; švitrinis popierius (korundinis); švitrinis popierius (stiklinis); talko milteliai (tualeto reikmenys); tamponai (tualeto reikmenys); terpenai (eteriniai aliejai); terpentinas (riebalų šalinimo reikmėms); terpentino aliejus (riebalų šalinimo reikmėms); trepelis (poliravimui); tualetiniai preparatai nuo prakaitavimo; tualetinis pienelis; tualetinis vanduo; tualeto reikmenys; ūsų vaškas; valikliais impregnuotas audeklas; valomoji kreida; vandenilio peroksidas (kosmetikos reikmėms); vata (kosmetikos reikmėms); vatos tamponai su pagaliuku (kosmetikos reikmėms); vazelinas (kosmetikos reikmėms); vonių druskos (ne medicinos reikmėms); vonių kosmetiniai preparatai; vulkaniniai pelenai (valomieji); Žavelio vanduo; žmonių arba gyvūnų dezodorantai; žvaigždanyžių esencija.

---

(111) **68907**
(151) 2014 05 26
(210) 2013 1626
(220) 2013 09 18
(181) 2023 09 18
(732) UAB „RENVIA“, Ozo g. 10A, LT-08200 Vilnius, LT
(540)



(531) 26.2, 29.1
(591) geltona, žalia, mėlyna.
(511)

9 moksliniai, jūriniai, geodeziniai, fotografijos, kinematografijos, optiniai, svėrimo, matavimo, signalizavimo, tikrinimo (priežiūros), gelbėjimo, mokymo prietaisai ir aparatai; elektros praleidimo, perjungimo, transformavimo, akumuliavimo, reguliavimo ir valdymo aparatai ir prietaisai; garso ar vaizdo įrašymo, perdavimo ar atkūrimo aparatūra; magnetinės duomenų laikmenos, įrašų diskai; kompaktiniai diskai, universalieji skaitmeniniai (DVD) diskai ir kitos skaitmeninės įrašų laikmenos; monetinių aparatų mechanizmai; kasos aparatai, skaičiavimo mašinos, duomenų dorojimo įrenginiai, kompiuteriai; kompiuterių programinė įranga; gesintuvai.

35 reklama; verslo vadyba; verslo tvarkyba; įstaigų veikla.

37 statyba; taisymas (remontas); įtaisymo ir įrengimo paslaugos; akmenų mūrijimas; alavavimas (pakartotinis); antikorozinis apdorojimas; antikorozinis transporto priemonių apdorojimas; apsauginių signalizacijų įrengimas ir taisymas; asfaltavimas; automobilių plovimas; automobilių techninė priežiūra ir taisymas; avalynės taisymas; baldų apmušalų taisymas; baldų apmušimas; baldų priežiūra; baldų restauravimas; baltinių lyginimas; baltinių skalbimas; barstymas smėliu; baseinų priežiūra; biuro įrangos įtaisymas, taisymas ir priežiūra; buldozerių nuoma; dailidžių paslaugos; degiklių taisymas ir techninė priežiūra; dezinfekavimas; dirbtinio sniego dangos darymo paslaugos; drabužių garinis lyginimas; drabužių taisymas; drabužių valymas; drabužių atnaujinimas; drenažo siurblių nuoma; drėkinimo įrenginių įtaisymas ir taisymas; dūmtraukių valymas; durų ir langų įstatymas; ekskavatorių nuoma; elektros prietaisų įtaisymas ir taisymas; fabrikų statyba; fotografijos aparatų taisymas; gatvių valymas; giliųjų naftos ar dujų gręžinių gręžimas; graužikų naikinimas; gręžinių gręžimas; hidroizoliavimas (pastatų); iškabų dažymas ar taisymas; kailių priežiūra, valymas ir taisymas; karjerų naudojimo paslaugos; kasyba; katilų valymas ir taisymas; kelių šlavimo mašinų nuoma; kelių tiesimas; keltuvų įrengimas ir taisymas; kenkėjų naikinimas (ne žemės ūkyje); kino projektorių taisymas ir techninė priežiūra; kniedijimas; kompiuterių aparatūros įtaisymas, taisymas ir techninė priežiūra; kranų nuoma (statybos įrenginiai); krosnių, židinių įrengimas ir taisymas; laikrodžių taisymas; laivų statyba; lakavimas; langų valymas; lėktuvų priežiūra ir taisymas; liftų įrengimas ir taisymas; mašinų ir mechanizmų montavimas, techninė priežiūra ir taisymas; meno kūrinių restauravimas; mugių prekystalių ir parduotuvių statyba; muzikos instrumentų restauravimas; naftotiekių tiesimas ir priežiūra; namų nugriovimas; odos gaminių valymas, taisymas ir priežiūra; oro kondicionavimo aparatų įtaisymas ir taisymas; padangų protektorių atnaujinimas; padangų vulkanizavimas (taisymas); pagalba sugedus transporto priemonei (taisymas); pastatų izoliavimas; pastatų sandarinimas; pastatų valymas (iš išorės); pastatų valymas (iš vidaus); pastolių rinkimas (statybinių); peilių galandimas; plytų mūrijimas; povandeninės statybos; povandeninis

taisymas; priešgaisrinių signalizacijų įrengimas ir taisymas; raštuotų audinių valymas; sandėlių statymas ir remontas; santechnikos darbai; saulės skėčių taisymas; sausasis valymas; seifų (kambarių) taisymas ir techninė priežiūra; seifų taisymas ir techninė priežiūra; sienų apmušimas; sienų tapetavimas; siurblių taisymas; skalbimas; skalbimas ir lyginimas; skėčių taisymas; spausdintuvų kasečių pildymas; spynų taisymas; stalių darbai (taisymas); statybos informacija; statybos įrenginių nuoma; statybos konsultacijos; statybų priežiūra; stogo dengimas; sudilusių ar iš dalies išardytų mašinų ir mechanizmų atnaujinimas; sudilusių ar iš dalies išardytų variklių atnaujinimas; šaldymo įrangos įtaisymas ir taisymas; šildymo įrangos įtaisymas ir taisymas; šlifavimas pemza; taisyklų informacija; taisymas po vandeniu; telefonų įrengimas ir taisymas; tinkavimas; transporto priemonių plovimas; transporto priemonių poliravimas; transporto priemonių techninė priežiūra; transporto priemonių techninės priežiūros stotys (papildymas degalais ir remontas); transporto priemonių valymas; transporto priemonių sutepimas; transporto priemonių tepimas; trukdžių slopinimas (elektriniuose aparatuose); uostų statyba; valymo mašinų nuoma; vandens užtvarų statyba (pylimai, bangolaužiai); vidaus ir išorės dažymas; virtuvės įrangos įtaisymas.

---

(111) **68908**
(151) 2014 05 26
(210) 2013 1636
(220) 2013 09 19
(181) 2023 09 19
(732) UAB „NAUJASIS NEVĖŽIS“, Jiesios g. 2, Ilgakiemis, LT-53288 Kauno r., LT
(740) Nijolė Viktorija Mickevičienė, 11, Panerių g. 79A, LT-48425 Kaunas, LT
(540)



(526) CRUNCHY CEREAL PILLOWS; CHOCOLATE taste
(591) mėlyna, raudona, geltona, ruda, balta.
(511)
30 grūdų produktai; javainiai (dribsniai su priedais); konditerijos gaminiai.

---

(111) **68909**
(151) 2014 05 27
(210) 2012 1065
(220) 2012 06 07
(181) 2022 06 07
(732) GURMANŲ KLUBAS, UAB, Vilniaus g. 21, LT-01001 Vilnius, LT
(540)



(531) 3.7, 5.13, 25.1, 29.1
(591) ruda, raudona, geltona, juoda, žalia, rožinė, balta.
(511)
30 kava, arbata, kakava; cukrus, ryžiai, tapijoka ir sago kruopos; kavos pakaitalai; miltai ir grūdų produktai; duona, pyragas ir konditerijos gaminiai; ledai; medus, sirupas; mielės, kepimo milteliai; druska; garstyčios; actas, padažai; prieskoniai; ledas.
43 maisto ir gėrimų parūpinimo paslaugos; laikinas apgyvendinimas.

---

(111) **68910**
(151) 2014 05 27
(210) 2012 1344
(220) 2012 07 25
(181) 2022 07 25
(732) DANAS PODERIS, S. Krasausko g. 5-2, LT-01001 Vilnius, LT

(540)

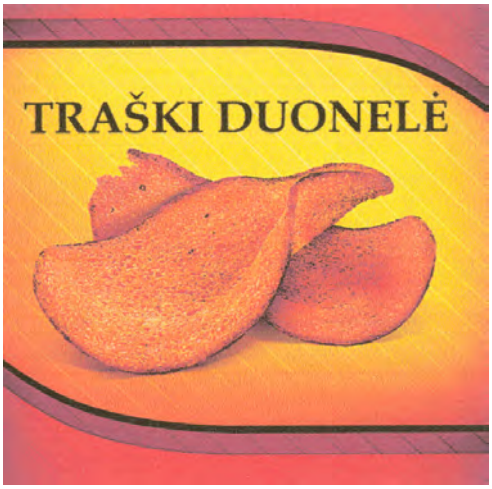

(531) 8.1, 25.1, 25.7, 26.11, 29.1
(591) juoda, raudona, geltona, oranžinė, bordinė.
(511)
31 grūdai ir žemės ūkio, sodo, miško produktai, nepriskirti prie kitų klasių; gyvi gyvūnai; šviežі vaisiai ir daržovės; sėklos; gyvi augalai ir gėlės; pašarai; salyklas.

---

(111) **68911**
(151) 2014 05 27
(210) 2012 1999
(220) 2012 11 09
(181) 2022 11 09
(732) UAB „INKRIS“, Ulonų g. 1-140, LT-08240 Vilnius, LT
(540)



(531) 4.5, 26.11, 29.1
(591) tamsiai violetinė, šviesiai rožinė.
(511)
41 švietimas; mokymas; pramogos; sportinė ir kultūrinė veikla.

---

(111) **68912**
(151) 2014 05 27
(210) 2013 0103
(220) 2013 01 28
(181) 2023 01 28
(732) AKCINĖ BENDROVĖ „NAUJOJI RINGUVA“, Staniūnų g.1, LT-35179 Panevėžys, LT
(540)



(531) 25.3, 26.1, 29.1
(591) balta, šviesiai mėlyna, tamsiai mėlyna.
(511)
3 balinimo preparatai ir kitos skalbimo medžiagos; valymo, poliravimo, šveitimo ir švitrinamojo apdirbimo preparatai; muilas; parfumerija, eteriniai aliejai, kosmetika, plaukų losjonai; dantų milteliai ir pastos; alavijų preparatai (kosmetikos reikmėms); aliejai (kosmetikos reikmėms); aliejai (parfumerijai ir kvepalams); aliejai (tualeto reikmėms); aliejai (valymo reikmėms); alūno akmenėliai (sutraukiamosios priemonės); ambra (parfumerija); amoniakinis vanduo (lakusis šarmas) (ploviklis); antakių kosmetikos priemonės; antakių pieštukai; antistatiniai preparatai (namų ūkio reikmėms); apsaugos nuo saulės preparatai; aromatinės gėrimų medžiagos (eteriniai aliejai); aromatinės kepinių medžiagos (eteriniai aliejai); aromatinės medžiagos (eteriniai aliejai); aromatinis medis; aromatinis vanduo; atspaudžiamieji paveikslėliai (kosmetikos reikmėms); audinių minkštikliai (skalbimo reikmėms); augalų lapų blizgikliai; automobilių priekinių stiklų valymo skysčiai; baldų ir grindų poliravimo medžiagos; balinimo druskos; balinimo preparatai (kosmetikos reikmėms); balinimo soda; baltinimo kreida; balzamai (ne medicinos reikmėms); barzdos dažai; batsiuvių vaškas; batų blizgikliai; batų kremas; batų vaškas; bazinės gėlių kvepalų medžiagos; bergamočių aliejus; blakstienų kosmetikos preparatai; blizginimo preparatai; blizginimo vaškas; burnos kvapo gaivinimo juostelės; burnos skalavimo preparatai (ne medicinos reikmėms); chna (kosmetiniai dažai); citrinų eterinis aliejus; citronų eterinis aliejus; dantų balinimo geliai; dantų protezų poliravimo medžiagos; dantų protezų valymo preparatai; dažai (blakstienų ir antakių); dažų blukinimo preparatai; dažų šalinimo

preparatai; deimantų dulkės (švitrai); dėmių valikliai; dezinfekcinis muilas; dezodoruojamasis muilas; dirbtinės blakstienos; dirbtiniai nagai; dirbtinių blakstienų klijai; dirbtinių plaukų klijai; dušo preparatai (asmeninės higienos ar dezodoravimo reikmėms) (tualeto reikmenys); eterinės esencijos; gabalinis muilas; gabalinis prausiamasis (tualetinis) muilas; galandimo preparatai; gaulterijų aliejus; gėlių ekstraktai (kvepalai); geraniolis; gydomasis muilas; gyvulių kosmetika; grimas; grimo preparatai; grimo pudra; grimo valymo preparatai; grindų vaškas; grindų vaško valikliai (šveitimo preparatai); heliotropinas; ilgalaikio plaukų sugarbanojimo preparatų neutralizatoriai; indaplovių džiovinamosios medžiagos; įdegio preparatai (kosmetika); jazminų aliejus; jononas (parfumerija); juvelyrų krokas; kalio hipochloridas; kedrų eteriniai aliejai; kepinių kvapikliai (eteriniai aliejai); klijai (kosmetikos reikmėms); korundas (švitrinė medžiaga); kosmetikos rinkiniai; kosmetinė pudra; kosmetinės kaukės; kosmetiniai dažai; kosmetiniai kremai; kosmetiniai pieštukai; kvapieji mišiniai (kvepalai); kvapo gaivinimo purškalai; kvepalai; lako šalinimo preparatai (valikliai); levandų aliejus; levandų vanduo; liesinamieji kosmetikos preparatai; lyginimo preparatai (standinamieji); losjonai (kosmetikos reikmėms); losjonai po skutimosi; lūpų blizgiai; lūpų dažai; masažo geliai (ne medicinos reikmėms); metalų karbidai (švitrinės medžiagos); mėtos (parfumerijos reikmėms); mėtų esencija (eterinis aliejus); migdolų aliejus; migdolų muilas; migdolų pienas (kosmetikos reikmėms); muilamedžių žievės (skalbiamosios); muilas (audinių spalvų gaivinimo reikmėms); muilas nuo kojų prakaitavimo; muilas nuo prakaitavimo; muskusas (parfumerija); nagų blizginimo preparatai; nagų dekoravimo lipdukai; nagų lakas; nagų priežiūros preparatai; naminių gyvūnėlių šampūnai; naminių gyvūnų dezodorantai; nesuteikiantis slidumo grindų vaškas; nesuteikiantis slidumo skystis grindims; nuovirų šalinimo buitiniai preparatai; nutekamųjų vamzdžių atkimšimo preparatai; odekolonas; odos balinimo kremai; odos priežiūros kosmetiniai preparatai; odų apsauginiai (blizginimo) preparatai; odų balinimo preparatai; odų tepalai (valomieji); odų vaškas; oro kvėpinimo preparatai; parfumerijos gaminiai; parketo vaškas; pemza; plaukų dažai; plaukų dažikliai; plaukų garbanojimo preparatai; plaukų lakas; plaukų šalinimo preparatai (depiliatoriai); plaukų šalinimo vaškas; plovikliai (detergentai) (ne pramonės ir medicinos reikmėms); plovimo preparatai; poliravimo akmenys; poliravimo milteliai (krokas); poliravimo popierius; poliravimo tepalai; politūrų šalinimo preparatai (valikliai); pomados (kosmetikos reikmėms); popierinės servetėlės, įmirkytos kosmetiniais losjonais; purškiamieji kvapo gaivikliai; riebalai (kosmetikos reikmėms); riebalų šalinimo priemonės (išskyrus naudojamas gamyboje); rišamosios medžiagos (kosmetikos reikmėms); rožių aliejus; rūdžių šalinimo preparatai; safrolis; sausieji baltinių kvepalai; sausieji šampūnai; sausojo valymo preparatai; sienų apmušalų valymo preparatai; silicio karbidas (karborundas) (švitras); siūlų vaškas; siuvėjų vaškas; skalbimo soda; skalbinių apretai; skalbinių balikliai; skalbinių balinimo preparatai; skalbinių blizgikliai; skalbinių krakmolas; skalbinių mėlis; skalbinių mirkymo preparatai; skalbinių spalvų gaivinimo chemikalai (gaivikliai) (buities reikmėms); skalbinių vaškas; skalbinių vaškavimo preparatai; skustuvų galandimo diržų pastos; skutimosi akmenėliai (sutraukiamosios priemonės); skutimosi muilas; skutimosi preparatai; smilkalai; smilkalai (kvapniosios medžiagos); smilkalų lazdelės; sodos šarmas; standikliai (skalbinių); stiklo audinys; stiklo švitras (popierinis); suspaustas oras buteliukuose (purvo ir dulkių valymo reikmėms); šampūnai; šlifavimo preparatai; šlifavimo strypeliai, luiteliai; šveitimo skiediniai; švitrai; švitrai (korundiniai); švitrinis audinys; švitrinis audinys (korundinis); švitrinis popierius; švitrinis popierius (korundinis); švitrinis popierius (stiklinis); talko milteliai (tualeto reikmenys); tamponai (tualeto reikmenys); terpenai (eteriniai aliejai); terpentinas (riebalų šalinimo reikmėms); terpentino aliejus (riebalų šalinimo reikmėms); trepelis (poliravimui); tualetiniai preparatai nuo prakaitavimo; tualetinis pienelis; tualetinis vanduo; tualeto reikmenys; ūsų vaškas; valikliais impregnuotas audeklas; valomoji kreida; vandenilio peroksidas (kosmetikos reikmėms); vata (kosmetikos reikmėms); vatos tamponai su pagaliuku (kosmetikos reikmėms); vazelinas (kosmetikos reikmėms); vonių druskos (ne medicinos reikmėms); vonių kosmetiniai preparatai; vulkaniniai pelenai (valomieji); Žavelio vanduo; žmonių arba gyvūnų dezodorantai; žvaigždanyžių esencija.

---

(111) **68913**
(151) 2014 05 27
(210) 2013 0195
(220) 2013 02 11
(181) 2023 02 11
(732) UAB „NORDCURRENT GROUP“, Savanorių pr. 61, LT-03149 Vilnius, LT
(740) Aušra Pakėnienė, 50, AAA Law, J. Jasinskio g. 16 A, LT-03163 Vilnius, LT
(540)



(531) 2.1, 27.1

(511)

9 eksponuoti kino filmai; eksponuoti filmai; animaciniai filmai; įrašytos kompiuterių programos, įrašytos kompiuterinių žaidimų programos; kompiuterinių žaidimų programinė įranga; kompiuterių programos (parsisiunčiamoji programinė įranga); parsisiunčiamos elektroninių žaidimų programos; įrašytos kompiuterinių ir videožaidimų programos; įrašyti duomenų laikmenose kompiuteriniai videožaidimai (kompiuterių programos); virtualiosios realybės žaidimų programinė įranga.

16 spausdintiniai leidiniai, mokomoji medžiaga ir vaizdinės priemonės (išskyrus aparatūrą), knygos, žurnalai, komiksai.

28 žaidimai, stalo žaidimai, žaislai; žaidimų aparatai; automatiniai žaidimų aparatai; videožaidimų aparatai, tarp jų autonominiai videožaidimų aparatai; žaidimų automatai; kambariniai žaidimai; saloniniai žaidimai; lošimų automatai (azartinių žaidimų automatai); nešiojamieji žaidimų aparatai su skystųjų kristalų ekranais; sąveikiųjų vaizdo žaidimų aparatai; žaidimų valdymo pultai; elektroniniai žaidimai, tarp jų elektroniniai stalo žaidimai; apsauginiai rankinių videožaidimų dėklai; automatiniai monetiniai žaidimai, azartiniai žaidimai; elektroniniai edukaciniai žaidimai (lavinimui, vaikų mokymui ir švietimui); veiksmo įgūdžius ir reakciją lavinantys žaidimai; kompiuteriniai žaidimai su skystųjų kristalų ekranais, veikiantys su baterijomis; kompiuterinių žaidimų aparatai; manipuliaciniai žaidimai; mechaniniai žaidimai; monetiniai pramoginių žaidimų automatai, monetinių žaidimų aparatai; rankiniai elektroniniai žaidimai; rankiniai elektroniniai žaidimų įtaisai; rankiniai kompiuteriniai žaidimai; rankiniai žaidimų įrenginiai su skystųjų kristalų ekranais.

---

(111) **68914**

(151) 2014 05 27

(210) 2013 0491

(220) 2013 04 02

(181) 2023 04 02

(732) UAB „ITALIANA LT“, A. Juozapavičiaus pr. 82, LT-45214 Kaunas, LT

(740) Aurelija Šidlauskienė, 25, Dr. V. Šidlauskas ir partneriai, UAB, K. Būgos g. 29, LT-44326 Kaunas, LT

(540)



(531) 5.13, 24.1, 26.1, 27.5, 29.1

(591) juoda, rusva, balta.

(511)

33 svaigieji gėrimai (išskyrus alų); anyžių degtinė; anyžių likeris; aperityvai; aperityvai (virškinimą skatinantys likeriai ir spiritiniai gėrimai); arakas; brendis; degtinė (rusiška); distiliuoti gėrimai; džinas (kadagių degtinė); kiurasao (likeris); kokteiliai; kriaušių sidras; likeriai; midus; nira (svaigusis cukranendrių gėrimas); pikė (vynuogių išspaudų vynas); pipirmėčių likeriai; ryžių degtinė; romas (svaigusis gėrimas); sakė (japoniška ryžių degtinė); sidras; spiritinės esencijos; spiritiniai ekstraktai; spiritiniai gėrimai; sumaišyti svaigieji gėrimai (išskyrus alaus gėrimus); svaigieji gėrimai su vaisiais; trauktinės (karčiosios); vaisių ekstraktai (spiritiniai); viskis; vynas; vyšnių degtinė.

---

(111) **68915**

(151) 2014 05 27

(210) 2013 0507

(220) 2013 04 03

(181) 2023 04 03

(732) RAKVERE LIHAKOMBINAAT AS, Roodevaelja kuela, Someru vald, 44207 Laeaene, Virumaa, EE

(740) Tatjana Sterlina, 37, UAB „Intels“, Naugarduko g. 32 / 2, LT-03225 Vilnius, LT

(540)

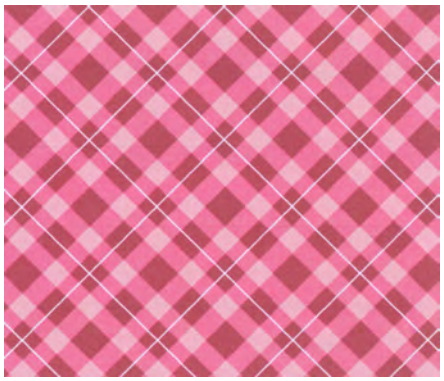

(531) 25.7, 29.1

(591) tamsiai rožinė, rožinė, šviesiai rožinė, balta.

(511)

16 pakavimo popierius; vyniojamasis popierius; popierinės ar plastikinės pakavimo medžiagos; pakavimo medžiagos iš krakmolo; etiketės (ne tekstilinės); popieriniai arba plastikiniai pakavimo maišeliai.

29 mėsa, žuvis, paukštiena ir žvėriena; mėsos ekstraktai; konservuoti, šaldyti, džiovinti, virti ir kepti vaisiai ir daržovės; drebučiai, uogienės, kompotai; kiaušiniai; pienas ir pieno produktai; maistiniai aliejai ir riebalai.

---

(111) **68916**
(151) 2014 05 27
(210) 2013 0508
(220) 2013 04 03
(181) 2023 04 03
(732) RAKVERE LIHAKOMBINAAT AS, Roodevaelja kuela, Someru vald, 44207 Laeaene, Virumaa, EE
(740) Tatjana Sterlina, 37, UAB „Intels“, Naugarduko g. 32 / 2, LT-03225 Vilnius, LT
(540)



(531) 25.7, 29.1
(591) tamsiai žalia, žalia, šviesiai žalia, balta.
(511)
16 pakavimo popierius; vyniojamasis popierius; popierinės ar plastikinės pakavimo medžiagos; pakavimo medžiagos iš krakmolo; etiketės (ne tekstilinės); popieriniai arba plastikiniai pakavimo maišeliai.
29 mėsa, žuvis, paukštiena ir žvėriena; mėsos ekstraktai; konservuoti, šaldyti, džiovinti, virti ir kepti vaisiai ir daržovės; drebučiai, uogienės, kompotai; kiaušiniai; pienas ir pieno produktai; maistiniai aliejai ir riebalai.

---

(111) **68917**
(151) 2014 05 27
(210) 2013 0511
(220) 2013 04 03
(181) 2023 04 03
(732) UAB „LAZERTRONAS“, K. Petrausko g. 44-4, LT-44162 Kaunas, LT
(540)



(531) 1.3, 29.1
(591) juoda, raudona, balta.
(511)
41 švietimas; mokymas; pramogos; sportinė ir kultūrinė veikla; abonementinės bibliotekos; akademijos (mokymas); asmeninių trenerių paslaugos (kūno rengybos treniruotės); atrakcionų parkai; bilietų agentūrų paslaugos (pramogos); cirkai; dekoracijų nuoma; diskotekų paslaugos; diskotekų vedėjų paslaugos; egzaminavimas; elektroninė darbalaukinė leidyba; elektroninių knygų ir žurnalų tiesioginis publikavimas; elektroninių publikacijų tiesioginis pateikimas per kompiuterių tinklą (ne parsisiunčiamųjų); estrados artistų paslaugos; filmų kūrimas (išskyrus reklaminius); fizinis lavinimas; fotografavimas; fotoreportažų rengimas; gamybinė praktika (parodomoji); garso aparatūros nuoma; garso įrašų montavimas; garso įrašų nuoma; gestų kalbos vertimas; gimnastikos mokymas; gyvūnų dresavimas; golfo paslaugos; grožio konkursų rengimas; informacija apie poilsio ir pramogų renginius; instruktavimas; internatinės mokyklos; įrašų studijų paslaugos; kaligrafijos paslaugos; karaokės paslaugų parūpinimas; kasetinių vaizdo magnetofonų nuoma; kilnojamosios bibliotekos; kinematografijos reikmenų ir kino projektorių nuoma; kino filmų demonstravimas; kino filmų nuoma; kino juostų nuoma; kino studijos; klubų paslaugos (pramogos ar švietimas); knygų leidyba; kolokviumų rengimas ir vedimas; koncertų rengimas ir vedimas; konferencijų rengimas ir vedimas; kongresų rengimas ir vedimas; kultūros ar mokomųjų parodų rengimas; kūno rengybos treniruočių vedimas; lošimai; lošimo namų (kazino) paslaugos; loterijų rengimas; madų šou rengimas (pramogų reikmėms); mikrofilmavimas; miuzikholai; modelių parinkimas dailininkams; mokyklų paslaugos (švietimas); mokymas (mažos grupės ar vieno asmens); muziejų aprūpinimas eksponavimo reikmenimis; muzikos komponavimo paslaugos; muzikos kūrimas; naktiniai klubai; ne reklaminių tekstų rašymas; neakivaizdinis mokymas; orkestrų paslaugos; pasilinksminimai; pobūvių rengimas; poilsio ir pramogų vietų paslaugos; poilsio stovyklų paslaugos (pramoginių); povandeninio plaukiojimo reikmenų nuoma; praktinis mokymas (parodomasis); pramoginių ar mokomųjų konkursų rengimas; pramoginių rodinių (šou) kūrimas; pramoginių rodinių (šou) rengimas; pramogų informacija; pramogų paviljonų paslaugos; profesijos pasirinkimo konsultacijos; profesinis mokymas ir rengimas; profesinis perkvalifikavimas; radijo ir televizijos imtuvų nuoma; radijo ir televizijos programų kūrimas; radijo pramoginės laidos; religinis švietimas; reporterių paslaugos; scenaristų paslaugos; seminarų rengimas ir vedimas; simpoziumų rengimas ir vedimas; sporto aikščių nuoma; sporto įrenginių nuoma (išskyrus transporto priemones); sporto renginių rengimas; sporto stovyklų paslaugos; sporto varžybų tvarkaraščių sudarymas; sporto varžybų rengimas; stadionų įrenginių nuoma; subtitravimas; sveikatos klubų paslaugos (sveikatinimas ir kūno rengybos treniruotės); šokių vakarų rengimas;

švietimo informacija; švietimo paslaugos; teatro dekoracijų nuoma; teatro spektakliai; tekstų maketavimo paslaugos (ne reklaminių tekstų); tekstų skelbimas (išskyrus reklaminius); televizijos ar teatro studijų apšvietimo priemonių nuoma; televizijos ir radijo imtuvų nuoma; televizijos ir radijo programų rengimas; televizijos pramoginės laidos; teniso kortų nuoma; tiesioginių laidų rengimas; ugdomasis vadovavimas (mokymas); vaikų darželiai; vaizdajuosčių (videokasečių) nuoma; vaizdajuosčių įrašymas; vaizdajuosčių redagavimas; vaizdo filmų demonstravimas; vertėjų žodžiu paslaugos; vertimai; videofilmų gamyba; videokamerų nuoma; vietų užsakymas spektakliams; zoologijos sodų paslaugos; žaidimų įrangos nuoma; žaidimų paslaugos, teikiamos tiesiogiai per kompiuterių tinklą; žaislų nuoma.

---

(111) **68918**
(151) 2014 05 27
(210) 2013 0521
(220) 2013 04 05
(181) 2023 04 05
(732) UAB „BIURO SPRENDIMAI“, J. Basanavičiaus g. 21-31, LT-03108 Vilnius, LT
(740) Tatjana Sterlina, 37, UAB „Intels“, Naugarduko g. 32 / 2, LT-03225 Vilnius, LT
(540)

FINCA BELLA VIDA

(511)

33 svaigieji gėrimai (išskyrus alų); anyžių degtinė; anyžių likeris; aperityvai; aperityvai (virškinimą skatinantys likeriai ir spiritiniai gėrimai); arakas; brendis; degtinė (rusiška); distiliuoti gėrimai; džinas (kadagių degtinė); kiurasao (likeris); kokteiliai; kriaušių sidras; likeriai; midus; nira (svaigusis cukranendrių gėrimas); pikė (vynuogių išspaudų vynas); pipirmėčių likeriai; ryžių degtinė; romas (svaigusis gėrimas); sakė (japoniška ryžių degtinė); sidras; spiritinės esencijos; spiritiniai ekstraktai; spiritiniai gėrimai; sumaišyti svaigieji gėrimai (išskyrus alaus gėrimus); svaigieji gėrimai su vaisiais; trauktinės (karčiosios); vaisių ekstraktai (spiritiniai); viskis; vynas; vyšnių degtinė.

---

(111) **68919**
(151) 2014 05 27
(210) 2013 0522
(220) 2013 04 05
(181) 2023 04 05
(732) UAB „BIURO SPRENDIMAI“, J. Basanavičiaus g. 21-31, LT-03108 Vilnius, LT
(740) Tatjana Sterlina, 37, UAB „Intels“, Naugarduko g. 32 / 2, LT-03225 Vilnius, LT
(540)

HECHIZO MEDITERRANEO

(511)

33 svaigieji gėrimai (išskyrus alų); anyžių degtinė; anyžių likeris; aperityvai; aperityvai (virškinimą skatinantys likeriai ir spiritiniai gėrimai); arakas; brendis; degtinė (rusiška); distiliuoti gėrimai; džinas (kadagių degtinė); kiurasao (likeris); kokteiliai; kriaušių sidras; likeriai; midus; nira (svaigusis cukranendrių gėrimas); pikė (vynuogių išspaudų vynas); pipirmėčių likeriai; ryžių degtinė; romas (svaigusis gėrimas); sakė (japoniška ryžių degtinė); sidras; spiritinės esencijos; spiritiniai ekstraktai; spiritiniai gėrimai; sumaišyti svaigieji gėrimai (išskyrus alaus gėrimus); svaigieji gėrimai su vaisiais; trauktinės (karčiosios); vaisių ekstraktai (spiritiniai); viskis; vynas; vyšnių degtinė.

---

(111) **68920**
(151) 2014 05 27
(210) 2013 0523
(220) 2013 04 05
(181) 2023 04 05
(732) UAB „BIURO SPRENDIMAI“, J. Basanavičiaus g. 21-31, LT-03108 Vilnius, LT
(740) Tatjana Sterlina, 37, UAB „Intels“, Naugarduko g. 32 / 2, LT-03225 Vilnius, LT
(540)

ORIGINAL PASSION

(511)

33 svaigieji gėrimai (išskyrus alų); anyžių degtinė; anyžių likeris; aperityvai; aperityvai (virškinimą skatinantys likeriai ir spiritiniai gėrimai); arakas; brendis; degtinė (rusiška); distiliuoti gėrimai; džinas (kadagių degtinė); kiurasao (likeris); kokteiliai; kriaušių sidras; likeriai; midus; nira (svaigusis cukranendrių gėrimas); pikė (vynuogių išspaudų vynas); pipirmėčių likeriai; ryžių degtinė; romas (svaigusis gėrimas); sakė (japoniška ryžių degtinė); sidras; spiritinės esencijos; spiritiniai ekstraktai; spiritiniai gėrimai; sumaišyti svaigieji gėrimai (išskyrus alaus gėrimus); svaigieji gėrimai su vaisiais; trauktinės (karčiosios); vaisių ekstraktai (spiritiniai); viskis; vynas; vyšnių degtinė.

---

(111) **68921**
(151) 2014 05 27
(210) 2013 0524
(220) 2013 04 05
(181) 2023 04 05
(732) UAB „BIURO SPRENDIMAI“, J. Basanavičiaus g. 21-31, LT-03108 Vilnius, LT
(740) Tatjana Sterlina, 37, UAB „Intels“, Naugarduko g. 32 / 2, LT-03225 Vilnius, LT
(540)

TIERRA NATAL

(511)

33 svaigieji gėrimai (išskyrus alų); anyžių degtinė; anyžių likeris; aperityvai; aperityvai (virškinimą skatinantys likeriai ir spiritiniai gėrimai); arakas; brendis; degtinė (rusiška); distiliuoti gėrimai; džinas (kadagių degtinė); kiurasao (likeris); kokteiliai; kriaušių sidras; likeriai; midus; nira (svaigusis cukranendrių gėrimas); pikė (vynuogių išspaudų vynas); pipirmėčių likeriai; ryžių degtinė; romas (svaigusis gėrimas); sakė (japoniška ryžių degtinė); sidras; spiritinės esencijos; spiritiniai ekstraktai; spiritiniai gėrimai; sumaišyti svaigieji gėrimai (išskyrus alaus gėrimus); svaigieji gėrimai su vaisiais; trauktinės (karčiosios); vaisių ekstraktai (spiritiniai); viskis; vynas; vyšnių degtinė.

---

(111) **68922**
(151) 2014 05 27
(210) 2013 0618
(220) 2013 04 17
(181) 2023 04 17
(732) BIRUTĖ STANISLAUSKIENĖ, Žirmūnų g.104-9, LT-09121 Vilnius, LT
(540)

MANO SODYBA

(511)

16 spaudiniai.

---

(111) **68923**
(151) 2014 05 27
(210) 2013 0697
(220) 2013 04 29
(181) 2023 04 29
(732) ŠARŪNAS KARALIUS, Aušros g. 20-59, LT-44001 Kaunas, LT
(540)



(531) 3.5, 23.1, 24.1, 24.9, 24.17, 27.5
(511)

41 pasilinksminimai; pramogos; poilsio ir pramogų renginiai.

---

(111) **68924**
(151) 2014 05 27
(210) 2013 0763
(220) 2013 05 09
(181) 2023 05 09
(732) UAB LINGJOB, A. Tumėno g. 4, LT-01109 Vilnius, LT
(540)



(531) 27.5, 29.1
(591) šviesiai mėlyna, šviesiai žalia, balta.
(511)

9 moksliniai, jūriniai, geodeziniai, fotografijos, kinematografijos, optiniai, svėrimo, matavimo, signalizavimo, tikrinimo (priežiūros), gelbėjimo, mokymo prietaisai ir aparatai; elektros praleidimo, perjungimo, transformavimo, akumuliavimo, reguliavimo ir valdymo aparatai ir prietaisai; garso ar vaizdo įrašymo, perdavimo ar atkūrimo aparatūra; magnetinės duomenų laikmenos, įrašų diskai; kompaktiniai diskai, universalieji skaitmeniniai (DVD) diskai ir kitos skaitmeninės įrašų laikmenos; monetinių aparatų mechanizmai; kasos aparatai, skaičiavimo mašinos, duomenų dorojimo įrenginiai, kompiuteriai; kompiuterių programinė įranga; gesintuvai; acidometrai; aerometrai; akiniai (optika); akiniai nuo akinimo; akinių dėklai; akinių grandinėlės; akinių įmautės; akinių lęšiai; akinių raišteliai; akinių rėmai; aktinometrai; akumuliatorių acidometrai; akumuliatorių indai; akumuliatorių korpusai; akumuliatorių plokštelės; akustiniai vamzdeliai; akustinio ryšio įrenginiai; aliarmo įrenginiai; alidadės; alkoholio matuokliai; ampermetrai; animaciniai filmai; anodai; anodinės baterijos; antenos; antikatodai; apertometrai (optika); apranga darbui laboratorijose; apranga nuo ugnies; apsauginės asbesto pirštinės (nuo nelaimingų atsitikimų); apsauginės kaukės; apsauginės pirštinės; apsauginiai asbesto drabužiai nuo ugnies; apsauginiai batai nuo nelaimingų atsitikimų, jonizuojančios spinduliuotės ir gaisro; apsauginiai

brezentai; apsauginiai dantų įtaisai; apsauginiai darbininkų veido skydeliai; apsauginiai drabužiai nuo ugnies; apsauginiai įrenginiai nuo trukdžių (elektra); apsauginiai įtaisai nuo viršįtampio; apsauginiai lakūnų kostiumai; apsauginiai sportiniai akiniai; apsauginiai sportiniai šalmai; apsauginiai šalmai; apsauginiai tinklai; apsaugos priemonės nuo rentgeno spindulių (ne medicinos reikmėms); apšvietimo baterijos; apšvietimo įtaisų paleidimo droseliai; asbesto ekranai gaisrininkams; asmeninės apsaugos priemonės nuo nelaimingų atsitikimų; asmeniniai stereofoniniai įrašų leistuvai; astrofotografijos objektyvai; astronomijos aparatai ir prietaisai; atmintukai (USB); atstumo matavimo prietaisai; atstumo registravimo prietaisai; atšakų dėžutės (elektra); audinio krašto atlankų žymėjimo mašinos; audiovizualiniai mokymo aparatai; aukščiamačiai; aukštinamieji transformatoriai; aukštojo dažnio aparatai; aukštosios įtampos baterijos; automatinės laiko relės; automatiniai transporto priemonių vairavimo aparatai; automobilių padangų automatiniai mažo slėgio indikatoriai; automobilių saugumo bandymų manekenai; automobilių stovėjimo laiko matuokliai; azimuto nustatymo prietaisai; bakterijų kultūrų inkubatoriai; balansavimo įrenginiai; balsavimo mašinos; bandymų aparatai (išskyrus naudojamus medicinoje); bangomačiai; barometrai; baterijų indai; baterijų įkrovimo įtaisai; baterijų korpusai; bendraašiai kabeliai; benzino lygio matuoklės; betatronai; bilietų aparatai; blykstės lempos (fotografija); blykstės lempos (šviesos signalai); blykstės lemputės (fotografija); braižytuvai (skaitmeniniai); brūkšninio kodo (brūkšniaženklio) skaitymo įrenginiai; centravimo aparatai (skaidrėms); chemijos aparatai ir prietaisai; chromatografai (laboratorijoms); chronografai (laiko registravimo aparatai); ciklotronai; dailidžių liniuotės; davikliai (mokslo reikmėms); dažnio matuokliai; deguonies perpylimo aparatai; dėklai su bandinių parengimo instrumentais (mikroskopija); dekompresijos kameros; densitometrai; detektoriai; diafragmos (mokslinei aparatūrai); diafragmos (akustika); diafragmos (fotografija); diagnostikos aparatai (ne medicinos reikmėms); diaskopai; didinamieji stiklai (optika); didintuvai (fotografija); difrakcijos aparatai (mikroskopija); diktofonai; dinamometrai; dirbtiniai žemės palydovai (mokslo reikmėms); diskai (magnetiniai); diskasukiai (kompiuteriams); diskiniai atminties įrenginiai (kompiuteriams); distiliatoriai (laboratoriniams eksperimentams); distiliavimo aparatai (mokslo reikmėms); DNR gardelės; dozavimo įrenginiai; dozimetrai; drabužiai nuo nelaimingų atsitikimų, jonizuojančios spinduliuotės ir ugnies; droselinės ritės (impedansas); druskomačiai; dujomačiai (matavimo prietaisai); dujų analizatoriai; dūmų indikatoriai; dupleksinio ryšio aparatai; durų akutės (didinamieji lęšiai); DVD grotuvai; džiovintuvai (fotolaboratorijoms); džiovyklos (fotografija); ekranai (fotograviravimui); ekranai (fotografija); eksponometrai (šviesos matuokliai); eksponuoti filmai; elektrifikuoti bėgiai prožektoriams montuoti; elektrinė priežiūros aparatūra; elektrinės baterijos; elektrinės baterijos (transporto priemonėms); elektrinės jungės; elektrinės puskojinės; elektrinės relės; elektrinės ritės; elektrinės spynos; elektrinės užtvaros; elektriniai apšvietimo reguliatoriai; elektriniai durų skambučiai; elektriniai įrenginiai nuo vagystės; elektriniai keitikliai; elektriniai komutacijos aparatai; elektriniai kontaktai; elektriniai laidininkai; elektriniai matavimo prietaisai; elektriniai pavojaus skambučiai; elektriniai reguliatoriai; elektriniai rezistoriai; elektriniai sujungikliai; elektriniai tolinio uždegimo aparatai; elektrinių nuostolių indikatoriai; elektrodinaminiai signalų tolinio valdymo aparatai; elektrolizeriai; elektromagnetinės ritės; elektromagnetiniai vožtuvai (jungikliai); elektroninės lempos (radijas); elektroninės prekių etiketės; elektroninės skelbimų lentos; elektroninės užrašų knygelės; elektroniniai kišeniniai vertimo aparatai; elektroniniai leidiniai (parsisiunčiamieji); elektroniniai rašikliai (rodymo įtaisai); elektroninių signalų siųstuvai; elektros akumuliatoriai; elektros akumuliatoriai (transporto priemonėms); elektros akumuliatorių grotelės; elektros baterijų įkrovimo įtaisai; elektros grandinės jungikliai; elektros grandinės pertraukikliai; elektros instaliacijos loveliai; elektros išlydžio vamzdeliai (išskyrus naudojamus apšvietimui); elektros izoliaciniai vamzdeliai; elektros įvadų dangteliai; elektros jungikliai; elektros kabeliai; elektros kabelių apvalkalai; elektros kabelių jungiamosios movos; elektros kabelių sujungimo movos; elektros kolektoriai; elektros laidai; elektros laidų identifikavimo apvalkalai; elektros laidų identifikavimo siūlai; elektros linijų medžiagos (laidai, kabeliai); elektros linijų sujungikliai; elektros ričių karkasai; elektros ričių laikikliai; elementariųjų dalelių greitintuvai; epidiaskopai; ergometrai; faksimiliniai aparatai; fermentacijos aparatai (laboratoriniai aparatai); filmavimo ir fotografavimo aparatų trikojai; filtrai (fotografija); fizikos aparatai ir prietaisai; fluorescenciniai ekranai; fotoaparatai; fotoaparatų stovai; fotoelementai; fotografijos aparatų užraktų paleidimo įtaisai; fotografijos laboratorijos; fotografijos laboratorijų lempos; fotografijų pastovai; fotografiniai vaizdo ieškikliai; fotografinių plokštelių kasetės; fotometrai; fotonuotraukų džiovintuvai; fotoskaidrių centravimo aparatai; fototelegrafijos aparatai; frankavimo tikrinimo prietaisai; gaisriniai siurbliai; gaisrinės kopėčios; gaisrinės mašinos; gaisrinės valtys; gaisrinės žarnos; gaisriniai užtiesalai; gaisrinių žarnų purkštai; gaisro signalizatoriai; gaisrų gesinimo smūginiai įtaisai; gaivinimo manekenai (mokomosios priemonės); galenito kristalai (detektoriai); galvaninės baterijos; galvaniniai elementai; galvanometrai; galvučių valymo juostos (rašymas); gamybos operacijų tolinio valdymo elektros įranga; garo katilų valdymo ir reguliavimo prietaisai; garsiakalbiai; garsiakalbių garsintuvai; garsiakalbių korpusai; garsiniai pavojaus signalai; garsintuvai; garso atkūrimo aparatai; garso ir vaizdo imtuvai; garso įrašai; garso įrašymo aparatai; garso įrašymo juostos; garso įrašymo laikmenos; garso įrašų diskai (plokštelės); garso įrašų diskų valymo aparatai; garso lokacijos

prietaisai; garso perdavimo aparatai; garso signalizatoriai; gelbėjimo aparatai ir įrenginiai; gelbėjimo diržai; gelbėjimo liemenės; gelbėjimo plaustai; gelbėjimo plūdurai; gelbėjimo tinklai; geležinkelio ešmų tolinio valdymo elektrodinaminiai aparatai; geležinkelių eismo saugumo įrenginiai; geodezijos aparatai ir prietaisai; geodezijos prietaisai; gesintuvai; gylio matavimo aparatai ir mašinos; gylio matavimo lynai; gylio matavimo svambalai; gyvsidabriniai gulsčiukai; glaustiniai (kontaktiniai) lęšiai; glaustinių (kontaktinių) lęšių dėklai; glaustinių lęšių dėklai; globalinės padėties nustatymo sistemos (GPS) aparatai; gnybtai (elektra); gradiento indikatoriai; graduoti stikliniai indai; gramofono plokštelių valymo aparatai; greičio davikliai; greičio indikatoriai; greičio matavimo aparatai (fotografija); grotuvai; grotuvų adatos; gulsčiukai; heliografai; hidrolokatoriai; hidrometrai; higrometrai; hologramos; induktoriai (elektra); inkarai (elektra); inklinometrai; integrinės grandinės; inverteriai (elektra); išdirbtų odų stormačiai; izoliuota varinė viela; įrašytos kompiuterių programos; įrašytos kompiuterių valdymo programos; įrašų leistuvų adapteriai; įrašų leistuvų adatų keitimo aparatai; įrašų leistuvų greičio reguliatoriai; įspėjamieji švilpukai; įtampos dalytuvai (elektra); įtampos reguliatoriai (transporto priemonėms); jonizatoriai (išskyrus oro ar vandens); jungiamosios dėžutės (elektra); jungtys (elektra); juostiniai įrašymo aparatai; jūriniai gylio matuokliai; jūriniai kompasai; jūriniai signalizavimo aparatai; kalibrai (matavimo įrankiai); kalibravimo žiedai; kanalai (elektra); kapiliariniai vamzdeliai; kasetiniai (garsajuosčių ir vaizdajuosčių) leistuvai; katodai; katodiniai įrenginiai nuo korozijos; kelių pagalvėlės (darbininkams); kepurių snapeliai nuo akinimo; kiaušinių tikrinimo prietaisai (ovoskopai); kibirkščių gesintuvai; kiekio indikatoriai; kino filmai (eksponuoti); kino filmų montavimo aparatai; kino filmų montavimo įrenginiai; kino filmų montavimo prietaisai; kino juostos (eksponuotos); kino kameros; kišeniniai skaičiuotuvai (kalkuliatoriai); kištukai, lizdai ir kitokie kontaktai (elektros jungtys); klinometrai; koduotos magnetinės identifikavimo apyrankės; koduotosios magnetinės kortos; kompaktiniai diskai (audio- ir video-); kompaktiniai diskai (pastovioji atmintis); kompaktinių diskų leistuvai; komparatoriai; kompasai (matavimo prietaisai); kompiuteriai; kompiuterinių žaidimų programinė įranga; kompiuterių atminties įrenginiai; kompiuterių išoriniai įrenginiai; kompiuterių klaviatūros; kompiuterių programinė įranga (įrašyta); kompiuterių programos (parsisiunčiamoji programinė įranga); kompiuterių spausdintuvai; komutacijos įrenginiai (duomenų dorojimo įrenginiai); komutacinės lentos; komutatoriai; kondensatoriai; kontroliniai skydai (elektra); kopijavimo aparatai (fotografiniai, elektrostatiniai, terminiai); korekciniai lęšiai (optika); kosmografijos prietaisai; krypties kompasai; kūgio formos įspėjamieji kelio ženklai; kvėpavimo aparatai (išskyrus dirbtinio kvėpavimo); laboratorinės centrifugos; laboratorinės krosnelės; laboratorinės krosnys; laboratoriniai padėklai; lagai (matavimo prietaisai); laidų jungtys (elektra); laikmačiai (laiko apskaitos prietaisai); laiko registravimo prietaisai; laisvų rankų įrangos rinkiniai telefonams; laiškų svarstyklės; laktodensimetrai; laktometrai; lankinės elektros lempos (išskyrus naudojamas apšvietimui); lankstieji diskai; lazeriai (ne medicinos reikmėms); liniuotės (matavimo įrankiai); lituotojų šalmai; lizdai, kištukai ir kitokie kontaktai (elektros jungtys); lydieji saugikliai; lydusis laidas; lustai (integrinės grandinės); magnetai; magnetinės identifikavimo kortelės; magnetinės juostos; magnetinės vielos; magnetiniai kodavimo aparatai; magnetiniai kodavimo įrenginiai; magnetinių juostų išmagnetinimo įrenginiai; magnetinių juostų įrenginiai (kompiuteriams); manometrai; matai; matavimo šaukštai; matematiniai prietaisai; matininkų grandinės; matininkų nivelyrai; matlankiai (matavimo prietaisai); matuokliai; matuokliai (geodezijos prietaisai); mechaniniai ženklai; medžiagų bandymo prietaisai ir mašinos; megafonai; mėgintuvėliai; menzulos (geodezijos prietaisai); metalo ieškikliai (pramonės ar karinėms reikmėms); metalų lydinių viela (saugiklių viela); meteorologiniai balionai; meteorologiniai prietaisai; metrai (matavimo įrankiai); metronomai; mikrofonai; mikrometrai; mikrometriniai matavimo prietaisai; mikroprocesoriai; mikroskopai; mikroskopų objektinių stiklų dėklai; mikrotomai; mirksekliai (signaliniai žibintai); mobilieji telefonai; mobiliųjų telefonų dirželiai; modemai; monetiniai muzikos automatai (automatiniai grotuvai); monetiniai televizorių mechanizmai; monitoriai (kompiuterių įrenginiai); monitoriai (kompiuterių programos); monokliai; monoklių rėmai; nardytojų ausų kamščiai; nardytojų pirštinės; narų ir plaukikų nosies spaustukai; narų kaukės; narų kostiumai; navigacijos aparatai ir prietaisai; navigacijos prietaisai; navigacinė palydovų aparatūra; negatyvinių plokštelių kasetės (fotografija); neoninės lempos (reklama); neperšaunamosios liemenės; nešiojamieji laikmenų leistuvai; nešiojamieji radijo aparatai; nešiojamieji šviesos atšvaitai (nuo eismo avarijų); netikrų monetų ieškikliai; niveliavimo matuokliai (geodezijos prietaisai); nivelyriniai prietaisai; nonijai; nuolydžio indikatoriai; nuotraukų blizgintuvai; nuvažiuoto kelio skaitikliai (transporto priemonėms); objektyvai (lęšiai) (optika); objektyvų gaubteliai; oktantai; okuliarai; ommetrai; optikos prekės; optinės duomenų laikmenos; optinės lempos; optiniai diskai; optiniai kondensoriai; optiniai lęšiai; optiniai pluoštai (šviesolaidžiai); optiniai ženklų skaitytuvai; optiniai žibintai; optinis stiklas; optinių prietaisų mikrometriniai sraigtai; optinių ženklų skaitymo įrenginiai; oro analizės aparatai; oro filtravimo respiratoriai; oscilografai; ozonatoriai; padirbtų (netikrų) monetų tikrintuvai; parsisiunčiamieji mobiliųjų telefonų skambučių tonai; parsisiunčiamosios muzikos rinkmenos; parsisiunčiamosios vaizdo rinkmenos; pašarų analizės aparatai; pašto spaudų tikrintuvai; pelės (duomenų dorojimo įrenginiai); pelės padėkliukai; pensnė; Petri lėkštelės; pensnė dėklai; pensnė grandinėlės; pensnė raišteliai; pensnė rėmeliai; perfokortų įrenginiai (įstaigoms); periskopai;

perprogramuojamos plokštės (mikrograndynų (mikroschemų) plokštės); pinigų išdavimo automatai (bankomatai); pinigų skaičiuotuvai ir rūšiuotuvai; pipetės; pirometrai; pirštinės nuo rentgeno spinduliuotės (gamyboje); Pito vamzdeliai; planimetrai; plėvelių pjaustymo įtaisai; plovimo vonelės (fotografija); pluoštiniai optiniai kabeliai; poliarimetrai; povandeninio plaukiojimo kvėpavimo aparatai; pranešimų gavikliai; priešgaisrinės purkštuvų sistemos; prietaisai su okuliarais; prizmės (optika); procesoriai (centriniai dorojimo įrenginiai); projekciniai aparatai; projekciniai ekranai; projekciniai skaidrių aparatai; projekciniai žibintai; projektoriai; puošybiniai magnetai; puslaidininkiai; puslaidininkių ruošiniai (integrinėms grandinėms); radarai (radiolokatoriai); radijo antenų stiebai; radijo aparatai; radijo ausinės; radijo siųstuvai (telekomunikacijos); radiologijos aparatai (pramonės reikmėms); radiologijos ekranai (pramonės reikmėms); radiotelefono aparatai; radiotelegrafo aparatai; raitelių šalmai; refraktometrai; refraktoriai; rentgeno aparatai (ne medicinos reikmėms); rentgeno filmai (eksponuoti); rentgeno spindulių švitinimo aparatai ir įrenginiai (išskyrus naudojamus medicinoje); rentgeno vamzdeliai (ne medicinos reikmėms); rentgenogramos (ne medicinos reikmėms); reostatai; respiratoriai (ne dirbtinio kvėpavimo); respiratorių filtrai; respiratorių kaukės (ne dirbtinio kvėpavimo); retortos; retortų stovai; ribotuvai (elektra); riešų atramos darbui su kompiuteriais; ritės (fotografija); rūko signalai (nesprogūs); sacharimetrai; saugos diržai (išskyrus transporto priemonių sėdynių ir sportinės įrangos); saugos tinklai (nuo nelaimingų atsitikimų); saulės akiniai; saulės baterijos; sąsajos įrenginiai (kompiuteriams); sąskaitų (faktūrų) išrašymo mašinos; scenos apšvietimo reguliatoriai; sekstantai; sferometrai; signaliniai plūdurai; signaliniai skambučiai; signaliniai švilpukai; signaliniai žibintai; signalizacijos įrenginiai nuo vagysčių; sirenos; siūlų skaitikliai; siuvėjų matai; siųstuvai - imtuvai; siųstuvai (telekomunikacijos); skaičiavimo diskai; skaičiavimo liniuotės; skaidrės (fotografija); skaidrių rėmeliai; skaitikliai; skaitytuvai; skaitytuvai (duomenų dorojimo įrenginiai); skaitmeninių nuotraukų rėmeliai; skambučiai (įspėjamieji prietaisai); skambučių mygtukai; skirstomieji pultai (elektra); skirstomosios dėžutės (elektra); skirstomosios lentos (elektra); skirstomosios spintos (elektra); skydeliai nuo akinimo; skleistuvai (duomenų dorojimo įrenginiai); skreitiniai kompiuteriai; skreitinių kompiuterių įmautės; skreitinių kompiuterių krepšiai; slankmačiai; slėgio indikatoriai; slėgio matavimo aparatai; slėgio matuokliai; slėgį rodantys ventilių kamštukai; smėlio laikrodžiai; smėlio laikrodžiai (iki 5 minučių); spausdintinės grandinės; spausdintinės plokštės; specialieji fotografijos aparatų ir fotografijos reikmenų dėklai; specialieji laboratorijų baldai; spektrografijos aparatai; spektroskopai; spiritiniai gulsčiukai; sriegiklių laikiklių ilgintuvai; srovės lygintuvai; stebėjimo prietaisai; stereoskopai; stereoskopiniai aparatai; stiklas, padengtas elektros laidininku; stikliniai matavimo indai; stiprinimo lempos; stiprinimo vamzdžiai; stiprintuvai; stroboskopai; sūkių skaitikliai; sulfitometrai; sumavimo mašinos; svambalų gijos; svambalų svareliai; svarsčiai; svarstyklės; svarstyklės (rankiniai svertuvai); svėrimo mašinos; svertuvai (rankiniai); svertuvai (svirtinės svarstyklės); šablonai (matavimo įrankiai); šaunamųjų ginklų teleskopiniai taikikliai; šilumos reguliavimo aparatai; šunų švilpukai; šviečiančiosios elektroninės rodyklės; šviečiantys plūdurai; šviesoforai (signalizavimo prietaisai); šviesolaidžiai (optiniai pluoštai); šviesoraščio aparatai; šviesos diodai (LED); švytintys ar mechaniniai kelio ženklai; švytintys ar mechaniniai signaliniai skydai; švytintys ar mechaniniai ženklai; švytintys ženklai; tachometrai; taksi skaitikliai; tankiamačiai; telefoniniai atsakikliai; telefono aparatai; telefono laidai; telefono mikrofonai; telefono rageliai; telegrafai (aparatai); telegrafo laidai; telemetrai; teleskopai; teleskopiniai šaunamųjų ginklų taikikliai; teletaipai; televizijos aparatai; televiziniai sufleravimo ekranai; temperatūros indikatoriai; temperatūros indikatorinės juostelės (ne medicinos reikmėms); teodolitai; termoelektroninės lempos; termoelektroniniai vamzdeliai; termometrai (išskyrus medicininius); termostatai; termostatai (transporto priemonėms); tigliai (tauriesiems metalams) (laboratorija); tigliai (laboratorija); tikslieji matavimo prietaisai; tiksliosios svarstyklės; tiltinės svarstyklės; tolimačiai; toliniai (distanciniai) atjungikliai; tolinio valdymo aparatai; totalizatoriai; transformatoriai (elektra); transporto priemonių gedimo įspėjamieji trikampiai; transporto priemonių greičio tikrinimo aparatai; transporto priemonių kilometrų registratoriai; transporto priemonių navigacinė aparatūra (borto kompiuteriai); transporto priemonių padangų mažo slėgio automatiniai indikatoriai; transporto priemonių radijo aparatai; transporto priemonių vairavimo ir tikrinimo treniruokliai; tranzistoriai (elektronika); triodai; ugnies gesinimo aparatai; ultravioletinių spindulių filtrai (fotografijai); urinometrai; užraktai (fotografija); užraktų paleidimo prietaisai (fotografija); užrašų kompiuteriai; vaizdajuostės (videojuostos); vaizdinių (video-) žaidimų kasetės; vaizdo (video-) ekranai; vaizdo magnetofonai; vakuumo matuokliai; vandens lygio indikatoriai; vandens paieškų virgulės; variklių paleidimo kabeliai; variometrai; veidrodžiai (kontrolės darbui); veidrodžiai (optika); vėjamačiai; vėjarodžiai; videokameros; videokasetės; videotelefonai; viela iš metalo lydinių (saugiklių viela); viskozimetrai (klampomačiai); voltmetrai; zumeriai (zurzalai); žaibolaidžių iškrovikliai; žaibolaidžių laidininkai; žaibolaidžių laidininkai (strypai); žalių odų storio matavimo aparatai; žeminimo transformatoriai (elektra); žetoninių aparatų mechanizmai; žingsnių skaitikliai (žingsniamačiai); žiūronai; žymėjimo plūdurai; žymekliai (stalių įrankiai).

35 reklama; verslo vadyba; verslo tvarkyba; įstaigų veikla; algalapių parengimas; artistų verslo vadyba; biuro mašinų ir įrengimų nuoma; buhalterinė apskaita; dokumentų dauginimas; duomenų paieška

kompiuterių rinkmenose (kitiems); ekonominis prognozavimas; fotokopijavimas; fotokopijavimo mašinų nuoma; importo ir eksporto agentūros; informacijos rinkimas kompiuterinėse duomenų bazėse; informacijos sisteminimas kompiuterinėse duomenų bazėse; kainų palyginimo paslaugos; komercijos ar pramonės vadybos pagalba; komercinė informacija ir patarimai vartotojams (konsultacijų teikimas); komercinės informacijos agentūros; kompiuterizuotas rinkmenų (bylų) tvarkymas; laikraščių užsakymas (kitiems); madų šou rengimas pardavimo skatinimo reikmėms; maketavimo paslaugos reklamos tikslams; mažmeninė ir didmeninė prekyba farmacijos, veterinarijos ir higienos preparatais bei medicinos reikmenimis; modelių paslaugos (reklamos reikmėms ar pardavimui skatinti); mokesčių apskaičiavimas; mugių rengimas (komercijos ar reklamos reikmėms); naujienų apžvalgų paslaugos; nuomonių tyrimas; pardavimas aukcione; parduotuvių vitrinų puošimas (tvarkymas); parodų rengimas komercijos ar reklamos reikmėms; paslaugų nuoma (verslo pagalba); pavyzdžių platinimas; perrašinėjimas; personalo komplektavimas; personalo vadybos konsultacijos; prekių pardavimo skatinimas (kitiems); prekių pateikimas žiniasklaidoje pardavimo reikmėms; prekių rodymas; prekių užsakymų administracinis tvarkymas; psichologinis testavimas personalo parinkimo reikmėms; radijo reklama; reklama paštu; reklaminės medžiagos nuoma; reklaminės medžiagos tobulinimas; reklaminių filmų gamyba; reklaminių skelbimų platinimas; reklaminių skilčių rengimas; reklaminių tekstų rašymas; reklaminių tekstų skelbimas; reklamos agentūros; reklamos laiko nuoma žiniasklaidoje; reklamos pristatymas paštu; reklamos vietų nuoma; rėmėjų paieška; rinkodara; rinkos nagrinėjimas; rinkotyra; samdos agentūros; savikainos analizė; sąskaitų būklės apyskaitų sudarymas; sąskaitų-faktūrų išrašymas; sekretoriavimas; skelbimų klijavimas; smulkių prekių pardavimo automatų nuoma; spausdinimas (mašinėle); statistinių duomenų rinkimas; stenografavimas; tekstų dorojimas; telefoniniai atsakymai (kai abonentas nepasiekiamas); telekomunikacinių paslaugų užsakymas (kitiems); telerinkodaros paslaugos; televizijos reklama; tiekimo paslaugos kitiems (prekių ir paslaugų pirkimas kitiems verslams); trečiųjų asmenų prekių ir paslaugų licencijavimo komercinis administravimas; verslo informacija; verslo nagrinėjimas; verslo operacijų įvertinimas; verslo organizavimo konsultacijos; verslo patikrinimai; verslo perkėlimo paslaugos; verslo specialistų konsultacijos; verslo tyrimai; verslo vadyba (sportininkams); verslo vadybos ir organizavimo konsultacijos; verslo vadybos konsultacijos; verslo vadybos pagalba; verslo vadybos patarėjų paslaugos; viešas reklamavimas; viešasis elektroninis reklamavimas kompiuterių tinkle; viešbučių verslo vadyba; verslo auditas; verslo efektyvumo (veiksmingumo) specialistų paslaugos; visuomenės informavimas.

36 draudimas; finansinės operacijos; piniginės operacijos; nekilnojamojo turto operacijos; anglies dioksido kreditų pardavimo tarpininkavimas; antikvarinių daiktų įvertinimas; atsiskaitymų ne grynaisiais pinigais sistema (kliringas); banko operacijos; biržos kursų kitimo informacija; biržos maklerių paslaugos; būsto agentūros (butai); butų nuoma; čekių patikrinimas; dalimis padengiamos paskolos; daugiabučių namų valdymas; debeto kortelių paslaugos; draudimas nuo gaisro; draudimas nuo nelaimingų atsitikimų; draudimo informacija; draudimo konsultacijos; draudimo rizikos vertintojų (aktuarų) paslaugos; draudimo tarpininkavimas (draudimo makleriai); elektroninės banko operacijos; elektroninis lėšų pervedimas; elektroninis pinigų pervedimas; faktoringas; finansavimo paslaugos; finansinė informacija; finansinė parama; finansinės analizės; finansinės konsultacijos; finansinės veiklos vadyba; finansinis įvertinimas (draudimo, banko operacijų, nekilnojamojo turto); finansinis įvertinimas (ekspertizė); finansinis įvertinimas stačio miško; finansinis vilnų įvertinimas; garantijos; gyvenamųjų patalpų nuoma; gyvybės draudimas; hipotekos paskolos; investicijų fondai; išperkamosios nuomos finansavimas; jūrinis draudimas; juvelyrinių dirbinių (brangenybių) įvertinimas; juvelyrinių dirbinių įvertinimas; kapitalo investavimas; kelioninių čekių išleidimas; kontorų nuoma (nekilnojamas turtas); kredito agentūros; kredito kortelių išleidimas; kredito kortelių paslaugos; labdaros fondų lėšų rinkimas; laidavimo įsipareigojimai; laidavimo paslaugos; lėšų investavimas; meno kūrinių įvertinimas; muitinės tarpininkų veikla (muitinės makleriai); nekilnojamojo turto agentūros; nekilnojamojo turto įvertinimas; nekilnojamojo turto nuoma; nekilnojamojo turto nuomos agentūros; nekilnojamojo turto tarpininkų veikla (nekilnojamojo turto makleriai); nekilnojamojo turto valdymas; numizmatinis įvertinimas; nuompinigių rinkimas; palūkanavimas (lombardų veikla); paskolos (finansinės); pašto ženklų įvertinimas; patikėtinis (turto); patikėtinių veikla; pensijų mokėjimo paslaugos; pinigų keitimas; pinigų rinkliavų rengimas; pirkimo išsimokėtinai finansavimas; remonto įkainių įvertinimas (finansinis įvertinimas); rentos rinkimas; saugojimas seifuose; savišalpos fondo paslaugos; skolinimas už vertybinius popierius; skolinimosi patarėjų paslaugos; skolų inkasavimo agentūros; sveikatos draudimas; tarpininkavimas (maklerių veikla); tarpuskaitos namai (finansiniai); taupomųjų bankų paslaugos; ūkių nuoma; verslo likvidavimo paslaugos (finansinės); vertybinių popierių išleidimas; vertybinių popierių supirkimo ir pardavimo tarpininkavimas (vertybinių popierių makleriai); vertybių saugojimas.

42 mokslo ir technologijų paslaugos ir su tuo susiję tyrimai ir projektavimas; pramoninės analizės ir tyrimų paslaugos; kompiuterių programinės ir aparatinės įrangos projektavimas ir tobulinimas; apsaugos nuo kompiuterinių virusų paslaugos; architektų konsultacijos; architektų paslaugos; audinių bandymai; bakteriologiniai tyrimai;

biologiniai tyrimai; chemikų paslaugos; cheminė analizė; cheminiai tyrimai; debesų nusodinimas; dokumentų skaitmeninimas (skenavimas); drabužių modeliavimas; duomenų ar dokumentų konvertavimas iš fizinių laikmenų į elektronines laikmenas; energijos auditas; eskizų darymas (pramoninis dizainas); fizika (tyrimai); geologinė paieška; geologinė žvalgyba; geologiniai tyrinėjimai; informacinių technologijų (IT) konsultavimo paslaugos; interjero dizainas; internetinių paieškos sistemų parūpinimas; inžinerija; inžineriniai darbai (ekspertizė); kalibravimas (matavimai); kambarių interjero dizainas; klinikiniai tyrimai; kokybės tikrinimas; kokybinis stačiojo miško įvertinimas; kokybinis vilnų įvertinimas; kompiuterinės programinės įrangos įtaisymas; kompiuterinių programų priežiūra; kompiuterių aparatinės įrangos projektavimo ir tobulinimo konsultacijos; kompiuterių duomenų atkūrimas; kompiuterių nuoma; kompiuterių programinės įrangos atnaujinimas; kompiuterių programinės įrangos konsultacijos; kompiuterių programinės įrangos projektavimas; kompiuterių programinės įrangos techninė priežiūra; kompiuterių programų dubliavimas; kompiuterių programų ir duomenų konvertavimas (ne fizinis); kompiuterių programų nuoma; kompiuterių programų rengimas; kompiuterių sistemų analizė; kompiuterių sistemų projektavimas; kompiuterių sistemų stebėsena per nuotolinę prieigą; kompiuterių svetainių (visuotinio kompiuterių tinklo svetainių) priskyrimas; konsultacijos dėl energijos taupymo; kosmetikos tyrimai; mechanikos tyrimai; medžiagų bandymai; meninio dizaino paslaugos; meno kūrinių tikrumo nustatymas; meteorologinė informacija; miestų planavimas; moksliniai tyrimai; mokslinė informacija, naujų produktų tyrimas ir kūrimas (paslaugos kitiems); patarimai ir konsultacijos dėl taršos anglies dioksidu mažinimo; programinė įranga kaip paslauga (SaaS); mokslinių laboratorijų paslaugos; naftos gręžinių bandymai; naftos telkinių paieška; naftos žvalgyba; naudotinų naftos telkinių tyrimai; orų prognozavimas; povandeniniai tyrinėjimai; pramoninis dizainas; pramoninis konstravimas; rašysenos tyrimas (grafologija); serverių priegloba; statybų projektavimas; taros ir pakuočių dizainas; techniniai tyrimai; techninių projektų tyrimai; tyrimai aplinkosaugos srityje; topografinės nuotraukos; transporto priemonių techninė apžiūra; vandens tyrimai; visuotinio kompiuterių tinklo svetainių kūrimas ir palaikymas kitiems; visuotinio kompiuterių tinklo svetainių projektavimo konsultacijos; žiniatinklio serverių nuoma.

---

(111) **68925**
(151) 2014 05 27
(210) 2013 0774
(220) 2013 05 10
(181) 2023 05 10
(732) VIA VAREJO S/A, Joao Pessoa, No 83, Centro, Sao Caetano do Sul-SP-09520010, BR
(740) Marius Jakulis - Jason, 3, AAA Law, J. Jasinskio g. 16 A, LT-03163 Vilnius, LT
(540)



(531) 3.7, 27.5, 29.1
(591) raudona, balta, juoda.
(511)
9 moksliniai, jūriniai, geodeziniai, fotografijos, kinematografijos, optiniai, svėrimo, matavimo, signalizavimo, tikrinimo (priežiūros), gelbėjimo, mokymo prietaisai ir aparatai; elektros praleidimo, perjungimo, transformavimo, akumuliavimo, reguliavimo ir valdymo aparatai ir prietaisai; garso ar vaizdo įrašymo, perdavimo ar atkūrimo aparatūra; magnetinės duomenų laikmenos, įrašų diskai; monetiniai televizorių mechanizmai, monetinių aparatų mechanizmai; kasos aparatai, skaičiavimo mašinos, duomenų dorojimo įrenginiai, kompiuteriai; gesintuvai.
35 produktų ir prekių, būtent buitinių prietaisų ir elektronikos, patalynės, vonių ir stalų, kompiuterių, kompiuterinės įrangos, stacionarių ir nešiojamų telefonų, garso ar vaizdo įrašymo, perdavimo ar atkūrimo įrenginių ir kompiuterių, jų reikmenų, įrankių, juvelyrinių dirbinių, baldų modelių, kvepalų, laikrodžių, drabužių, patiesalų, pledų, namų apyvokos reikmenų mažmeninė ir didmeninė prekyba, komercinis atstovavimas, reklama, eksporto ir importo agentūrų paslaugos.

---

(111) **68926**
(151) 2014 05 27
(210) 2013 0776
(220) 2013 05 13
(181) 2023 05 13
(732) UAB „VYNO MEDIS“, Miškiniškės k., LT-30252 Ignalinos r., LT
(740) Aurelija Šidlauskienė, 25, Dr. V. Šidlauskas ir partneriai, UAB, K. Būgos g. 29, LT-44326 Kaunas, LT
(540)

COFFEE OUT

(511)

41 švietimas; mokymas; pramogos; sportinė ir kultūrinė veikla; abonementinės bibliotekos; akademijos (mokymas); asmeninių trenerių paslaugos (kūno rengybos treniruotės); atrakcionų parkai; bilietų agentūrų paslaugos (pramogos); cirkai; dekoracijų nuoma; diskotekų paslaugos; diskotekų vedėjų paslaugos; egzaminavimas; elektroninė darbalaukinė leidyba; elektroninių knygų ir žurnalų tiesioginis publikavimas; elektroninių publikacijų tiesioginis pateikimas per kompiuterių tinklą (ne parsisiunčiamųjų); estrados artistų paslaugos; filmų kūrimas (išskyrus reklaminius); fizinis lavinimas; fotografavimas; fotoreportažų rengimas; gamybinė praktika (parodomoji); garso aparatūros nuoma; garso įrašų montavimas; garso įrašų nuoma; gestų kalbos vertimas; gimnastikos mokymas; gyvūnų dresavimas; golfo paslaugos; grožio konkursų rengimas; informacija apie poilsio ir pramogų renginius; instruktavimas; internatinės mokyklos; įrašų studijų paslaugos; kaligrafijos paslaugos; karaokės paslaugų parūpinimas; kasetinių vaizdo magnetofonų nuoma; kilnojamosios bibliotekos; kinematografijos reikmenų ir kino projektorių nuoma; kino filmų demonstravimas; kino filmų nuoma; kino juostų nuoma; kino studijos; klubų paslaugos (pramogos ar švietimas); knygų leidyba; kolokviumų rengimas ir vedimas; koncertų rengimas ir vedimas; konferencijų rengimas ir vedimas; kongresų rengimas ir vedimas; kultūros ar mokomųjų parodų rengimas; kūno rengybos treniruočių vedimas; lošimai; lošimo namų (kazino) paslaugos; loterijų rengimas; madų šou rengimas (pramogų reikmėms); mikrofilmavimas; miuzikholai; modelių parinkimas dailininkams; mokyklų paslaugos (švietimas); mokymas (mažos grupės ar vieno asmens); muziejų aprūpinimas eksponavimo reikmenimis; muzikos komponavimo paslaugos; muzikos kūrimas; naktiniai klubai; ne reklaminių tekstų rašymas; neakivaizdinis mokymas; orkestrų paslaugos; pasilinksminimai; pobūvių rengimas; poilsio ir pramogų vietų paslaugos; poilsio stovyklų paslaugos (pramoginių); povandeninio plaukiojimo reikmenų nuoma; praktinis mokymas (parodomasis); pramoginių ar mokomųjų konkursų rengimas; pramoginių rodinių (šou) kūrimas; pramoginių rodinių (šou) rengimas; pramogų informacija; pramogų paviljonų paslaugos; profesijos pasirinkimo konsultacijos; profesinis mokymas ir rengimas; profesinis perkvalifikavimas; radijo ir televizijos imtuvų nuoma; radijo ir televizijos programų kūrimas; radijo pramoginės laidos; religinis švietimas; reporterių paslaugos; scenaristų paslaugos; seminarų rengimas ir vedimas; simpoziumų rengimas ir vedimas; sporto aikščių nuoma; sporto įrenginių nuoma (išskyrus transporto priemones); sporto renginių rengimas; sporto stovyklų paslaugos; sporto varžybų tvarkaraščių sudarymas; sporto varžybų rengimas; stadionų įrenginių nuoma; subtitravimas; sveikatos klubų paslaugos (sveikatinimas ir kūno rengybos treniruotės); šokių vakarų rengimas; švietimo informacija; švietimo paslaugos; teatro dekoracijų nuoma; teatro spektakliai; tekstų maketavimo paslaugos (ne reklaminių tekstų); tekstų skelbimas (išskyrus reklaminius); televizijos ar teatro studijų apšvietimo priemonių nuoma; televizijos ir radijo imtuvų nuoma; televizijos ir radijo programų rengimas; televizijos pramoginės laidos; teniso kortų nuoma; tiesioginių laidų rengimas; ugdomasis vadovavimas (mokymas); vaikų darželiai; vaizdajuosčių (videokasečių) nuoma; vaizdajuosčių įrašymas; vaizdajuosčių redagavimas; vaizdo filmų demonstravimas; vertėjų žodžiu paslaugos; vertimai; videofilmų gamyba; videokamerų nuoma; vietų užsakymas spektakliams; zoologijos sodų paslaugos; žaidimų įrangos nuoma; žaidimų paslaugos, teikiamos tiesiogiai per kompiuterių tinklą; žaislų nuoma.

---

(111) **68927**
(151) 2014 05 27
(210) 2013 0869
(220) 2013 05 27
(181) 2023 05 27
(732) ŽEMĖS ŪKIO BENDROVĖ „NEMATEKAS“, Dovainonių k., Rumšiškių sen., LT-56332 Kaišiadorių r., LT
(740) Aurelija Šidlauskienė, 25, Dr. V. Šidlauskas ir partneriai, UAB, K. Būgos g. 29, LT-44326 Kaunas, LT
(540)

LAIMINGOS VAIKYSTĖS SKONIS

(511)

29 mėsa, paukštiena ir žvėriena; mėsos ekstraktai; bekoniena; dešros, dešrelės, dešros tešloje; gyvuliniai riebalai (maistui); gyvulių kaulų smegenys (maistui); kepenys, kepenų paštetas, kepenų pastos; kiauliena, kiaulienos gaminiai; lydyti kiauliniai taukai (maistui); kraujinė dešra; kumpiai; laukinių paukščių bei žvėrių mėsa (laukiniena); maistiniai riebalai; riebūs sumuštinių mišiniai; žarnokai; konservuota mėsa; konservuota mėsa skardinėse; mėsos drebučiai; mėsos produktai; sūdyti mėsos produktai; naminiai paukščiai (mėsos produktai); jauniklių paukštiena.

---

(111) **68928**
(151) 2014 05 27
(210) 2013 0870
(220) 2013 05 27
(181) 2023 05 27
(732) ŽEMĖS ŪKIO BENDROVĖ „NEMATEKAS“, Dovainonių k., Rumšiškių sen., LT-56332 Kaišiadorių r., LT

(740) Aurelija Šidlauskienė, 25, Dr. V. Šidlauskas ir partneriai, UAB, K. Būgos g. 29, LT-44326 Kaunas, LT

(540)

VISA ŠEIMA KARTU

(511)

29 mėsa, paukštiena ir žvėriena; mėsos ekstraktai; bekoniena; dešros, dešrelės, dešros tešloje; gyvuliniai riebalai (maistui); gyvulių kaulų smegenys (maistui); kepenys, kepenų paštetas, kepenų pastos; kiauliena, kiaulienos gaminiai; lydyti kiauliniai taukai (maistui); kraujinė dešra; kumpiai; laukinių paukščių bei žvėrių mėsa (laukiniena); maistiniai riebalai; riebūs sumuštinių mišiniai; žarnokai; konservuota mėsa; konservuota mėsa skardinėse; mėsos drebučiai; mėsos produktai; sūdyti mėsos produktai; naminiai paukščiai (mėsos produktai); jauniklių paukštiena.

---

(111) **68929**

(151) 2014 05 27

(210) 2013 0871

(220) 2013 05 27

(181) 2023 05 27

(732) ŽEMĖS ŪKIO BENDROVĖ „NEMATEKAS“, Dovainonių k., Rumšiškių sen., LT-56332 Kaišiadorių r., LT

(740) Aurelija Šidlauskienė, 25, Dr. V. Šidlauskas ir partneriai, UAB, K. Būgos g. 29, LT-44326 Kaunas, LT

(540)

KOKYBĖS GARANTIJA IR ŠEIMOS TRADICIJOS

(511)

29 mėsa, paukštiena ir žvėriena; mėsos ekstraktai; bekoniena; dešros, dešrelės, dešros tešloje; gyvuliniai riebalai (maistui); gyvulių kaulų smegenys (maistui); kepenys, kepenų paštetas, kepenų pastos; kiauliena, kiaulienos gaminiai; lydyti kiauliniai taukai (maistui); kraujinė dešra; kumpiai; laukinių paukščių bei žvėrių mėsa (laukiniena); maistiniai riebalai; riebūs sumuštinių mišiniai; žarnokai; konservuota mėsa; konservuota mėsa skardinėse; mėsos drebučiai; mėsos produktai; sūdyti mėsos produktai; naminiai paukščiai (mėsos produktai); jauniklių paukštiena.

---

(111) **68930**

(151) 2014 05 27

(210) 2013 0872

(220) 2013 05 27

(181) 2023 05 27

(732) UAB „FLEXIPRINT.LT“, Kalvarijų g. 125, LT-01001 Vilnius, LT

(540)



(531) 27.1, 27.5, 29.1

(591) pilka, juoda, raudona, geltona, mėlyna.

(511)

16 popierius, kartonas ir jų gaminiai, nepriskirti prie kitų klasių; spaudiniai; įrišimo medžiagos; fotonuotraukos; raštinės reikmenys; raštinės ir buitinės lipniosios medžiagos; dailininkų reikmenys; teptukai; rašomosios mašinėlės ir biuro reikmenys (išskyrus baldus); mokomoji medžiaga ir vaizdinės priemonės (išskyrus aparatūrą); plastikinės pakavimo medžiagos (nepriskirtos prie kitų klasių); šriftai; klišės; adresavimo mašinos; adresavimo mašinų adresų plokštelės; adresų antspaudai; adresų spaudai; afišos; akvarelės; akvarelės (vandeniniai dažai); albumai; almanachai; angliniai pieštukai; antpirščiai (raštinės reikmenys); antspaudai; antspaudai (spaudai); antspaudavimo (frankavimo) mašinos (įstaigų reikmėms); antspaudavimo mašinos (raštinės reikmėms); antspaudavimo plokštelės; antspaudų dėžutės; antspaudų laikikliai; antspaudų lakas; antspaudų pagalvėlės; antspaudų smalkos; antspaudų stoveliai; aplankai (raštinės reikmenys); architektūriniai maketai; architektūriniai modeliai; aritmetinės lentelės; atlasai; atspaudai (raižiniai); atspaudžiamieji paveikslėliai (dekalkomanija); audinio kalkė; augaliniai klijai (raštinės arba buities reikmėms); auksinės plunksnos; automatiniai pieštukai; automatiniai plunksnakočiai (parkeriai); bilietai; biologiniai bandiniai tyrimams mikroskopu (mokymo medžiaga); biuvarai; blankai (spausdinti); bloknotai; bloknotai (raštinės reikmenys); bloknotai (užrašų knygutės); braižikliai; braižiklinės; braižybiniai smeigtukai; braižymo įrankiai; braižymo kampainiai; braižymo lekalai; braižymo lentos; braižymo liniuotės; braižymo, piešimo reikmenys; brėžiniai; brošiūros; bukletai, brošiūros; butelių pakuotės (kartoninės arba popierinės); butelių tara (kartoninė arba popierinė); celofano lakštai (vyniojimui); chromolitografijos; cigarų žiedai; čekių knygelių laikikliai; dailininkų akvarelinių (vandeninių) dažų ruošimo lėkštelės; dailininkų akvarelinių dažų ruošimo indeliai; dainų rinkiniai (knygutės); dauginimo aparatai; dauginimo aparatų dažų plokštelės; dažymo lakštai (dauginimo mašinoms); dažymo voleliai; dažomosios (kopijavimo) juostos; dažų dėžutės (mokyklos reikmenys); dažų padėklai; dažų teptukai; dekalkomanijos; dėžutės (kartoninės

arba popierinės); diagramos; dokumentų laikikliai (raštinės reikmenys); dokumentų laminatoriai įstaigų reikmėms; dokumentų segtuvai (raštinės reikmenys); drabužių iškarpos; drėgmę reguliuojantieji popieriaus arba plastiko lapai (maisto produktų pakavimui); elektrinės arba ne elektrinės pieštukų drožimo mašinėlės; elektrinės arba ne elektrinės rašomosios mašinėlės; elektriniai arba ne elektriniai pieštukų drožtukai; elektrokardiogramų popierius; emblemos (popieriniai atspaudai); estampai; etikečių tvirtinimo rankiniai įtaisai; etiketės (ne tekstilinės); filtravimo medžiagos (popierius); filtravimo popierius; formelės molio dirbiniams (dailininkų reikmenys); fotografijų padėklai (stovai); fotograviūros; fotonuotraukos (spausdintos); fotonuotraukų tvirtinimo įtaisai; galvanostereotipai; gaubliai; gėlių vazonų popieriniai dangteliai; geografijos žemėlapiai; glitimas (klijai) (raštinės arba buities reikmėms); grafinė spausdintinė medžiaga; grafinės reprodukcijos; grafiniai vaizdai; grandikliai (kanceliarijos reikmėms); grifelinės lentos; grifeliniai pieštukai; guminės juostos (raštinės reikmėms); guminiai trintukai; gumuotas audinys (raštinės reikmėms); gumuotos juostos (raštinės reikmenys); hektografai; higieninis popierius; histologiniai preparatai (mokymo reikmėms); informacinės kortelės (raštinės reikmenys); informaciniai biuleteniai; informacinių skydų žymekliai, ne elektroniniai; iškarpų albumai; įdėtinių lapų segtuvai; jūriniai žemėlapiai; kalendoriai; kalkė (popierius kopijoms daryti); kalkės kopijos; kartono gaminiai; kartono tūtos; kartotekos (raštinės reikmenys); katalogai; kataloginių kortelių skirtukai; keturkampės braižymo liniuotės; klasės lentos; klijai (raštinės arba buities reikmėms); klišės (poligrafija); knygos; knygų įrišimo audiniai; knygų įrišimo įtaisai ir mašinos (kontoros įranga); knygų įrišimo medžiagos; knygų įrišimo siūlai, virvutės; knygų juostelės; knygų priešlapiai; knygų viršeliai; knygų viršelių audinys; knygų viršelių medžiagos; kolekcinės kortos (išskyrus žaidimų); komiksai; kompiuterių spausdintuvų dažajuostės; kopijavimo adatos (braižymo reikmėms); kopijavimo aparatų dažymo lakštai; kopijavimo juostelių ritės; kopijavimo popierius (raštinės reikmenys); kortelės (kataloginės, registracinės); kortos; krakmolo pasta (klijai) (raštinės arba buities reikmėms); kreditinių kortelių įspausdinimo įtaisai, ne elektriniai; kreida (litografijai); kreidos laikikliai; ksuano popierius (kinų tapybai ir kaligrafijai); kūginiai popieriniai krepšeliai; kvitų knygelės; laikraščiai; laiškų padėklai; lipdukai (raštinės reikmenys); lipniosios juostelės (raštinės arba buities reikmėms); lipniosios juostos (raštinės arba buities reikmėms); lipniosios medžiagos (klijai) (raštinės arba buities reikmėms); lipniosios plastikinės tąsiosios plėvelės (kroviniams ant padėklų apdengti); lipnių paviršių drėkintuvai (kontoros reikmenys); lipniųjų juostų laikikliai (raštinės reikmenys); literos (tipografiniai šriftai); litografijos; litografiniai akmenys; litografiniai meno dirbiniai; marmuro imitacijos šukos; medienos masės kartonas (raštinės reikmenys); medienos masės popierius; mikrobanginio valgių gaminimo maišeliai; mimeografai; modeliavimo medžiagos; modeliavimo molis; modeliavimo pasta; modeliavimo vaškas (ne odontologijos reikmėms); mokykliniai raštinės reikmenys; mokymo medžiaga (išskyrus aparatūrą); molbertai; muzikiniai atvirukai; neapdirbti plastikai; nešiojamieji spaudmenų rinkiniai (raštinės reikmenys); numeravimo aparatai; ofortai (raižiniai); oleografijos; pakavimo medžiagos (iš krakmolo); pakavimo popierius; paletės; pantografai (braižymo įtaisai); papjė mašė; papjė mašė statulėlės; pastelės (kreidelės); pastos (raštinės ar buities reikmėms); pastos (raštinės reikmėms); pasų laikikliai; pašto atvirukai; pašto korespondencijos frankavimo mašinos (įstaigų reikmėms); pašto ženklai; paveikslai; paveikslai (su rėmais ar be jų); penalai; pergamentinis popierius; periodiniai leidiniai; piešimo, braižymo bloknotai; pieštukai; pieštukų koteliai; pieštukų šerdelės; pinigų rūšiavimo ir skaičiavimo padėklai; pinigų sąvaržėlės; planai; plastikinė pakavimo tara su oro burbuliukais; plastikinės plėvelės (vyniojimui); plastikiniai arba popieriniai šiukšlių maišai; plieninės literos; plieninės plunksnos (rašomosios); plombos (spaudai); plonkartonio skrybėlių dėžutės; plunksnakočiai; plunksnakočių ir pieštukų stoveliai; plunksnakočių spaustukai; plunksnos (raštinės reikmenys); popieriaus aplankai; popieriaus lakštai (raštinės reikmėms); popieriaus lankstymo įtaisai (raštinės reikmenys); popieriaus pjaustymo įtaisai (raštinės reikmenys); popieriaus pjaustymo peiliai (raštinės reikmenys); popieriaus sąvaržėlės; popieriaus segtukai; popieriaus segtuvai; popieriaus smulkintuvai (raštinės reikmėms); popierinė grietinėlės tara; popierinė kalkė; popierinės ar kartoninės iškabos; popierinės juostelės; popierinės juostos ir kortos (kompiuterių programoms rašyti); popierinės nosinės; popierinės servetėlės; popierinės servetėlės (veidui šluostytis); popierinės servetėlės grimui valyti; popierinės staltiesės; popierinės vėliavėlės; popieriniai ar kartoniniai plakatai; popieriniai arba plastikiniai pakavimo maišeliai; popieriniai indų padėklai; popieriniai kaspinai; popieriniai kavos filtrai; popieriniai paklotai; popieriniai rankšluosčiai; popieriniai seilinukai; popieriniai stalčių įklotai (prikvėpinti arba ne); popieriniai stalo apdangalai; popieriniai stalo padėklai; portretai; prespapjė; prospektai; radiogramų popierius; raižiniai; raižymo adatos; raižymo plokštės; rankogaliai (rašymo reikmenims įdėti); rankų atramos (dailininkams); rašalas; rašalinės (įtaisai); rašalinės pagalvėlės; rašalo indai; rašalo lazdelės; rašikliai; rašiklinės; rašiklių dėžutės; rašiklių komplektai; rašymo bloknotai (sąsiuviniai); rašymo ir piešimo sąsiuviniai; rašymo šepetėliai; rašysenos pavyzdžiai; rašomasis popierius; rašomieji reikmenys; rašomoji kreida; rašomosios lentelės su spaustuku; rašomosios plunksnos; rašomųjų lentų kempinės; rašomųjų mašinėlių juostelės; rašomųjų mašinėlių klavišai; rašomųjų mašinėlių velenėliai; rašomųjų plunksnų šluostukai; rašomųjų reikmenų rinkiniai (raštinės reikmenys); raštinės prekės; raštinės reikmenys (išskyrus baldus); raštinės reikmenų spintelės; raštinės skylmušos (perforatoriai); registravimo knygos

(žurnalai); regletės (poligrafija); reišinos (kampaininės braižymo liniuotės); rinkimo lentos (poligrafija); rinkimo stalai (poligrafija); rodyklės; rožančiai (rožiniai); sankabėlės (raštinės reikmėms); sankabėlių segikliai (raštinės reikmenys); savirašių aparatų popierius; sąvaržėlės (raštinės reikmenys); servetėlės (alaus bokalams); sidabrinis popierius; siuvėjų kreida; siuvinėjamų piešinių pavyzdžiai; skaičiavimo lentelės; skaičių literos; skelbimų skydai (popieriniai arba kartoniniai); skylmušos (raštinės reikmenys); skrajutės; skriestuvai; smeigtukai (raštinės reikmenys); spaudai (antspaudai); spausdinimo įrenginių dangos (ne iš tekstilės); spausdintiniai leidiniai; spausdintiniai tvarkaraščiai; steatitas (siuvėjų kreida); sugeriamojo popieriaus ar plastiko lapai (maisto produktų pakavimui); suknelių iškarpos; sveikinimo atvirukai; šriftai (skaitmenys ir raidės); šriftas (poligrafija); šviečiantis popierius; taisomasis rašalas (heliografija); taisomieji skysčiai (raštinės reikmenys); taisomosios juostelės (raštinės reikmenys); tapytojų teptukai; tapomoji drobė; trafaretai; trafaretai (raštinės reikmenys); trafaretų dėžutės; transparantai (raštinės reikmenys); trintukai; trynimo šablonai; tualetinis popierius; tušas; tušinukų šerdelės; užlankai (knygų įrišimui); užrašų knygutės; vadovėliai; vaškinis popierius; vilgytuvai (kontoros reikmenys); vinječių gaminimo įrenginiai; viršeliai (raštinės reikmenys); viskozės lakštai pakuotėms; vyniojamasis popierius; vokai (raštinės reikmenys); vokų antspaudavimo įtaisai (raštinės reikmenys); žakardo audimo staklių perforacinės kortos; žinynai; žymėjimo kreida; žymekliai (komposteriai); žymikliai (raštinės reikmenys); žurnalai (periodiniai leidiniai); žuvų klijai (raštinės arba buities reikmėms).

---

(111) **68931**
(151) 2014 05 27
(210) 2013 0873
(220) 2013 05 27
(181) 2023 05 27
(732) FOOD FACTORY, UAB, Latvių g. 36, LT-08113 Vilnius, LT
(740) Aušra Pakėnienė, 50, AAA Law, J. Jasinskio g. 16 A, LT-03163 Vilnius, LT
(540)



(531) 26.1, 27.1, 27.5, 29.1
(591) juoda, raudona, balta.
(511)
43 maisto ir gėrimų parūpinimo paslaugos; kavinės; kavos barai; restoranai; barų paslaugos; savitarnos restoranai; užkandinės; valgyklos.

---

(111) **68932**
(151) 2014 05 27
(210) 2013 0874
(220) 2013 05 27
(181) 2023 05 27
(732) LIFEPLAN PRODUCTS LIMITED, Elizabethan Way, Lutterworth, Leicestershire, LE17 4ND, GB
(740) Marija Lenkutienė, 6, Patentinių paslaugų centras, UAB, J.Basanavičiaus g. 11/1, LT-03108 Vilnius, LT
(540)



(531) 2.1, 25.1, 26.4, 27.1, 29.1
(591) pilka, balta, geltona, raudona, oranžinė, juoda.
(511)
5 aminorūgštys (medicinos reikmėms); antioksidantų tabletės; baltymų maisto papildai; dietinis maistas (medicinos reikmėms); farmaciniai preparatai; maistas (kūdikiams); mikroelementų preparatai (žmonėms); mielių maisto papildai; mineraliniai maisto papildai; mitybos papildai; stiprinamieji preparatai (vaistai); vitaminų preparatai; žuvų taukai.

---

(111) **68933**
(151) 2014 05 27
(210) 2013 0875
(220) 2013 05 27
(181) 2023 05 27
(732) LIFEPLAN PRODUCTS LIMITED, Elizabethan Way, Lutterworth, Leicestershire, LE17 4ND, GB
(740) Marija Lenkutienė, 6, Patentinių paslaugų centras, UAB, J.Basanavičiaus g. 11/1, LT-03108 Vilnius, LT
(540)



(531) 27.1, 27.5, 29.1
(591) balta, rožinė, šviesiai oranžinė, juoda.
(511)
5 farmaciniai preparatai; aminorūgštys (medicinos reikmėms); baltymingasis maistas (medicinos reikmėms); baltymų maisto papildai; baltymų preparatai (medicinos reikmėms); bičių pienelio maisto papildai; bičių pienelis (farmacijos reikmėms); bičių pikio maisto papildai; diabetikų duona (medicinos reikmėms); dietinės medžiagos (medicinos reikmėms); dietiniai gėrimai (medicinos reikmėms); dietinis maistas (medicinos reikmėms); gydomieji gėrimai; gydomosios arbatos; gydomosios šaknys ir šaknelės; gydomosios trauktinės (užpilai); gliukozės maisto papildai; hematogenas; kazeino maisto papildai; krakmolas (dietos arba farmacijos reikmėms); kramtomoji guma (medicinos reikmėms); kviečių gemalų maisto papildai; lecitino maisto papildai; ledinukai (medicinos reikmėms); maistas (kūdikiams); maistinės skaidulos; mikroelementų preparatai (žmonėms ir gyvūnams); mielių maisto papildai; mikroorganizmų kultūros (medicinos ir veterinarijos reikmėms); mikroorganizmų preparatai (medicinos ir veterinarijos reikmėms); mineraliniai maisto papildai; mineralinio vandens druskos; mineralinis vanduo (medicinos reikmėms); mitybos medžiagos (mikroorganizmams); mitybos papildai; pastilės (farmacijos reikmėms); pieno cukrus (farmacijos reikmėms); pieno milteliai kūdikiams; preparatai nuo saulės nudegimo (farmacijos reikmėms); saldainiai (vaistiniai); sėmenys (farmacijos reikmėms); sėmenų aliejaus maisto papildai; sėmenų maisto papildai; sėmenų miltai (farmacijos reikmėms); terminis vanduo; vitaminų preparatai; žiedadulkių maisto papildai; žuvų taukai.

(111) **68934**
(151) 2014 05 27
(210) 2013 0879
(220) 2013 05 28
(181) 2023 05 28
(732) LG ELECTRONICS INC, 20, Yeouido-dong, Yeongdeungpo-ku, Seoul 150-721, KR
(740) Reda Žabolienė, 7, Advokatės Redos Žabolienės kontora METIDA, Verslo centras VERTAS, Gynėjų g. 16, LT-01109 Vilnius, LT
(540)



(531) 26.4, 26.4, 26.15
(511)
9 telefono aparatai; belaidžiai telefono aparatai; mobilieji komunikacijos aparatai; mobilieji telefono aparatai; MP3 grotuvai; televizijos aparatai; televizorių tolinio valdymo įrenginiai; koduotos elektroninės lustinės kortelės, televizijos vaizdo kokybės pagerinimui; atmintukai (USB); skaitmeniniai radijo perdavimo sistemų (DMB) grotuvai; mobiliųjų telefonų ausinės; nešiojami elektros baterijų įkrovimo įtaisai; elektroniniai nuotraukų albumai; skaitmeniniai rėmeliai, naudojami skaitmeninių nuotraukų, videoklipų ir muzikos demonstravimui; monitoriai (kompiuterių įrenginiai); nešiojami kompiuteriai; kompiuteriai; skaitmeniniai universalių diskų (DVD) grotuvai; kietieji diskai (nešiojamos atminties talpyklos); garso ar vaizdo įrašymo, perdavimo ar atkūrimo aparatūra telekomunikacijoms; garso ar vaizdo įrašymo, perdavimo ar atkūrimo aparatūra; elektriniai garso ir vaizdo perdavimo aparatai ir instrumentai; stereofoniniai įrašų leistuvai; įrašyta kompiuterių programinė įranga mobiliesiems telefonams, būtent mobiliųjų telefonų operacinėms sistemoms, informacijos siuntimui ir priėmimui, žiniatinklio prieigos prie programų, produktų ir paslaugų parūpinimui; įrašyta kompiuterių taikomoji programinė įranga televizoriams; įrašyta kompiuterių taikomoji programinė įranga asmeninių kompiuterių monitoriams; namų kino skaitmeniniai universalių diskų (DVD) grotuvai; namų kino garsiakalbiai; namų kino garso ir vaizdo imtuvai (AV); namų kino projektoriai; integrinės grandinės; garso imtuvai; transporto priemonių borto kompiuteriai ir elektroninės rinkliavų lustinės kortelės, suteikiančios galimybę patogiai važiuoti greitkeliu; elektroninių signalų siųstuvai-imtuvai (transporto priemonėse įrengti elektroninių komercinių operacijų elektroniniai

terminalai); vaizdo stebėjimo kameros (CCTV); stebėjimo prietaisai (tinklo priežiūrai); skaitmeninės elektroninės skelbimų lentos; kompiuterių spausdintuvai, tarp jų terminiai spausdintuvai, skaitmeniniai spalvoti spausdintuvai, lazeriniai spausdintuvai, rašaliniai spausdintuvai, spalvoti spausdintuvai; saulės baterijos; įrašytos kompiuterių programos; kompiuterių programos (parsisiunčiamoji programinė įranga); asmeninio kompiuterio internetinė vaizdo kamera (IP); skaitmeniniai garso įrašymo aparatai; vaizdo kasečių įrašymo aparatai; monitoriai (kompiuterių programos); įrašyta kompiuterių mokomoji programinė įranga; elektroninės užrašų knygelės; planšetiniai asmeniniai kompiuteriai (PC); interaktyviosios elektroninės lentos; televizorių priedėliai; parsisiunčiamosios vaizdo rinkmenos (internete); parsisiunčiamieji elektroniniai leidiniai; vaizdo konferencijų įranga; monitoriai; vaizdo kameros; garsiakalbiai.

---

(111) **68935**

(151) 2014 05 27

(210) 2013 0880

(220) 2013 05 28

(181) 2023 05 28

(732) VAIDA VAITKUTĖ, Valančiaus g. 4, LT-98001 Skuodas, LT

(540)



(531) 26.1, 26.11

(511)

20 baldai, veidrodžiai, paveikslų rėmai; medžio, kamščio, meldų, nendrių, gluosnių, rago, kaulo, dramblio kaulo, banginio ūsų, vėžlio šarvo, kriauklių, gintaro, perlamutro, jūros putų dirbiniai, šių medžiagų pakaitalų arba plastikų gaminiai (nepriskirti prie kitų klasių); arbatos serviravimo staliukas su ratukais; augalinis dramblio kaulas; augalų ar medžių ramsčiai; aukštos kūdikių kėdutės; austrių geldelės; aviliai; avilių koriai; baldų durys; baldų lentynos; bambukas; bambuko užuolaidos; banginio ūsai (neapdirbti arba iš dalies apdirbti); bibliotekų lentynos; bičių koriai; biserio užuolaidos (dekoratyvinės); biuro baldai; biustai (drabužiams siūti); braižymo, piešimo stalai; būdos (naminiams gyvūnams); butelių dėžės su pertvaromis; butelių kamščiai; butelių kamščiai (išskyrus stiklinius, metalinius ar guminius); čiužiniai ir matracai; darbastaliai; dirbtiniai koriai; dokumentų spintos; drabužių kabyklos; drabužių užvalkalai (laikymui); drenažiniai plastiko vožtuvai; ėdžios; elnių ragai; galvos atramos (baldai); gėlių lentynėlės (baldai); gėlių vazonų padėklai; geltonasis gintaras; gintaro plokštelės; gintaro strypeliai; gyvulių nagai; gyvūnų ragai; grotelinė tara; gultai (naminiams gyvūnams); hidrostatinės (vandens) lovos (ne medicinos reikmėms); hidrostatinės lovos (ne medicinos reikmėms); indaujos (bufetai); indų džiovyklos; išimamieji plautuvių įdėklai; iškamšos; jūros putos (medžiagos); kačių draskyklos (stulpeliai); kambarinės naktinės langų užuolaidos (baldai); kambarinės nuleidžiamosios užuolaidos (naktinės) (baldai); kambarinės tekstilinės užuolaidos; kambarinių gyvūnėlių pagalvėlės; kamščiai; kanapos; kanapos (nedidelės sofos su pakeltu galvūgaliu); kanopos; karstai; kartotekinės spintos (baldai); kartotekinių spintų lentynos; kėdės; kepykliniai duonos krepšiai; kilimėliai vaikų žaidimo aptvarėliams; kilnojamieji aptvarėliai (pradedantiems vaikščioti kūdikiams); kirpyklų krėslai; knygų (atverstų) pultai (baldai); komodos; koralų dirbiniai; kortelės (plastikinės raktų) (nekoduotos); krėslai; kriauklės (jūrų); kūdikių vystymo patiesalai; kūdikių vystymo stalai; laidojimo urnos; laikraščių stendai; laiptų kilimo strypai (laikikliai); laiškų dėžutės (išskyrus metalines arba plytines); lentynos (baldai); ligoninės lovos; lynų ar vamzdžių plastikinės tvirtinimo detalės; lopšiai; lovos; manekenai; masažo stalai; medinės ar plastikinės kopėčios; medinės ar plastikinės skelbimų (užrašų) lentelės; medinės arba plastikinės dėžės; medinės arba plastikinės dėžutės; medinės baldų pertvaros; medinės butelių dėžės; medinės lovos; medinės ritės (verpalams, šilkui, virvėms); medinės statinės vynui nupilti; mediniai arba plastikiniai dėklai; mediniai avilių rėmai; mediniai statinių šulai; medjuostės; medžio ar plastikinės iškabos; medžio drožiniai; medžio, vaško, gipso ar plastiko statulėlės; medžio, vaško, gipso ar plastiko statulos; medžio, vaško, gipso arba plastiko biustai; medžio, vaško, gipso arba plastiko figūrėlės; medžio, vaško, gipso arba plastiko meno dirbiniai; mėsos kapojimo stalai; metalinės sėdynės; metaliniai baldai; metaliniai stalai; miegmaišiai (stovyklavimui); minkštosios kėdės; mobilės (abstrakčiosios skulptūros su judamomis dalimis); mokykliniai baldai; naminių gyvūnų dėžės; naminių paukščių lizdavietės (dėžės); naščiai; ne elektrinės vėduoklės; ne metalinė baldų furnitūra; ne metalinė durų furnitūra; ne metalinė karstų furnitūra; ne metalinė langų furnitūra; ne metalinė lovų furnitūra; ne metalinės dalgiakočių rankenos; ne metalinės dėžės; ne metalinės durų dalys; ne metalinės durų rankenos; ne metalinės identifikavimo apyrankės

(ligoninėms); ne metalinės identifikavimo plokštės; ne metalinės karstų detalės; ne metalinės kniedės; ne metalinės kopėčios; ne metalinės lynų (kabelių) tvirtinimo detalės; ne metalinės mėsos dėžės; ne metalinės numerių plokštelės; ne metalinės pavardžių lentelės; ne metalinės rankenos; ne metalinės registracijos numerių plokštelės; ne metalinės skiedininės; ne metalinės spynos (išskyrus elektrines); ne metalinės statinaitės; ne metalinės statinės; ne metalinės statinių atramos; ne metalinės transporto priemonių spynos; ne metalinės veržlės; ne metalinės volės; ne metalinės, ne mechaninės ritės (lanksčiosioms žarnoms); ne metalinės, ne mechaninės ritės lankstiesiems vamzdžiams; ne metaliniai aklidangčiai; ne metaliniai apsiaustų kabliai; ne metaliniai baldų ratukai; ne metaliniai baldų reikmenys; ne metaliniai bunkeriai; ne metaliniai butelių gaubteliai; ne metaliniai butelių uždoriai; ne metaliniai darbastaliai su spaustuvais; ne metaliniai drabužių kabyklų kabliai; ne metaliniai drabužių kabliai; ne metaliniai durų plaktukai; ne metaliniai durų skambučiai (ne elektriniai); ne metaliniai durų skląsčiai; ne metaliniai ir ne plytiniai rezervuarai; ne metaliniai įrankių kotai ir rankenos; ne metaliniai kaiščiai; ne metaliniai kamščiai; ne metaliniai kilnojamieji keleivių laipteliai; ne metaliniai konteineriai (sandėliavimas, vežimas); ne metaliniai konteinerių uždoriai; ne metaliniai krepšiai; ne metaliniai krovimo padėklai; ne metaliniai krovimo šablonai geležinkelio vagonų krovinių gabaritui nustatyti; ne metaliniai krovinių padėklai; ne metaliniai krovinių vežimo padėklai; ne metaliniai kubilai; ne metaliniai kubilų lankai; ne metaliniai kuoleliai; ne metaliniai laivų rišimo (švartavimo) plūdurai; ne metaliniai langų įtaisai; ne metaliniai lankstai; ne metaliniai lynų ir kabelių suveržimo sraigtai; ne metaliniai loviai (statybiniam skiediniui maišyti); ne metaliniai lovos reikmenys; ne metaliniai lovų ratukai; ne metaliniai mūrkaiščiai; ne metaliniai padėklai; ne metaliniai palapinių kuoliukai; ne metaliniai peiliakočiai; ne metaliniai plaukiojantieji konteineriai; ne metaliniai pleištai; ne metaliniai sandarieji gaubteliai; ne metaliniai sprausteliai; ne metaliniai sraigtai; ne metaliniai statinių čiaupai; ne metaliniai statinių lankai; ne metaliniai stulpai; ne metaliniai šluotų kotai; ne metaliniai tvarkomieji padėklai; ne metaliniai užsukami butelių dangteliai; ne metaliniai varžtai; ne metaliniai vežimo padėklai; ne metaliniai vožtuvai (išskyrus naudojamus mašinose); ne metaliniai, ne mechaniniai lanksčiųjų žarnų būgnai; ne metaliniai, ne švytintys namų numeriai; neapdirbtas ar iš dalies apdirbtas dramblio kaulas; neapdirbti arba iš dalies apdirbti ragai; nendrės (medžiaga pynimui); nešiojami veidrodžiai (tualetiniai veidrodžiai); oro pagalvės (ne medicinos reikmėms); ožiai (malkoms pjauti); pagalvės; pagalvės (lovų); pailgosios pagalvėlės; pakeliamųjų žaliuzių juostelės; patalynė (išskyrus skalbinius); paukščių inkilai; paukščių iškamšos; paveikslų rėmjuostės; paveikslų rėmų laikikliai; paveikslų rėmų puošmenos; perlamutras (neapdirbtas ar iš dalies apdirbtas); pertvaros (baldai); pintinės; pintiniai dirbiniai; pintiniai lopšiai; pintos medinės šviesdangtės (baldai); piupitrai (pultai); plastikinė tara; plastikinės lynų (kabelių) ir vamzdžių tvirtinimo detalės; plastikinės raktakortės (nekoduotos); plastikinės vamzdžių ar kabelių apkabos; plastikiniai baldų apvadai; plastikiniai išleidžiamieji čiaupai (sklendės); plastikiniai konteineriai; plastikiniai maisto produktų papuošalai; plastikiniai vandentiekio vamzdžių vožtuvai; plastiko ritinėliai (užuolaidoms); plokštelinės vidinės žaliuzės; popierinės užuolaidos; prausyklės (baldai su praustuvėmis); prekystaliai; prie sienos tvirtinami vystyklų (sauskelnių) keitimo stalai; pripučiami reklamos objektai; pripučiamieji čiužiniai (ne medicinos reikmėms); pripučiamosios pagalvės (ne medicinos reikmėms); rakinamosios spintelės, dėžės, stalčiai; raktų (kabinimo) lentos; rankšluosčių spintos (baldai); rašomieji stalai; rašomųjų mašinėlių lentynėlės; rašomųjų mašinėlių stalai; rėminės atramos (baldai); rotango (palmių rūšis) dirbiniai; sandėlių lentynos; sėdynės; serviravimo vežimėliai; sidabruotasis stiklas (veidrodžiai); siuvėjų manekenai; siuvinėjimo rėmeliai; skaičiavimo mašinų stovai; skėčių stovai; skelbimų lentos; skystojo kuro ne metaliniai konteineriai; skrybėlių kabyklos; sofos; spintos; spyruokliniai čiužiniai; spyruokliniai matracai; stacionarūs ne metaliniai rankšluosčių dalytuvai; stalai; stalviršiai; stovimieji stalai; suknelių užvalkalai; suolai (baldai); suoliukai kojoms; šautuvų stovai; šepečių įtvarai; šezlongai; šiaudinės juostelės; šiaudų čiužiniai; šiaudų pynės; šiaudų pynės (išskyrus patiesalus); širmos (baldai); šunų būdos; taburetės; talpyklos (išskyrus metalines arba plytines); tualetiniai staliukai; užuolaidų kabliukai; užuolaidų karnizai; užuolaidų kreipiamosios; užuolaidų laikikliai (ne tekstiliniai); užuolaidų raiščiai; užuolaidų ritinėliai; užuolaidų žiedai; vagonų restoranų baldai; vaikštynės vaikams mokytis vaikščioti; vaikų lovelės; vaistų spintelės; vandens lovos (ne medicinos reikmėms); vaško figūrėlės; veidrodinio stiklo lakštai; veidrodinis stiklas; vėjo varpeliai (papuošimui); vėliavų kotai; vežimėliai (kompiuteriams) (baldai); vežimėliai (baldai); vėžlių kiautai; vėžlių kiautų imitacijos; vidinės nuleidžiamosios aklinos užuolaidos (baldai); viršutinių drabužių pakabos; vitrinos; vitrinos (baldai); žaislų dėžės; židinių dangčiai; židinių grotelės; žurnalų padėklai; žuvų skiaurės.

---

(111) **68936**

(151) 2014 05 27

(210) 2013 0881

(220) 2013 05 28

(181) 2023 05 28

(732) UŽDAROJI AKCINĖ BENDROVĖ „KALNAPILIO-TAURO GRUPĖ“, Taikos al. 1, LT-35147 Panevėžys, LT

(740) Gediminas Pranevičius, 54, Advokatų kontora VARUL, Konstitucijos pr. 7, LT-09308 Vilnius, LT

(540)



(531) 1.1, 5.7, 25.1, 26.3, 26.11, 29.1
(591) žalia, raudona, rožinė, balta, geltona, pilka.
(511)
32 alus.

---

(111) **68937**
(151) 2014 05 27
(210) 2013 0882
(220) 2013 05 28
(181) 2023 05 28
(732) UŽDAROJI AKCINĖ BENDROVĖ „KALNAPILIO-TAURO GRUPĖ“, Taikos al. 1, LT-35147 Panevėžys, LT
(740) Gediminas Pranevičius, 54, Advokatų kontora VARUL, Konstitucijos pr. 7, LT-09308 Vilnius, LT
(540)



(531) 5.7, 6.1, 25.1, 26.5, 29.1
(591) mėlyna, balta, žalia, pilka, juoda, raudona, geltona.
(511)
32 alus.

---

(111) **68938**
(151) 2014 05 27
(210) 2013 0883
(220) 2013 05 28
(181) 2023 05 28
(732) UŽDAROJI AKCINĖ BENDROVĖ „KALNAPILIO-TAURO GRUPĖ“, Taikos al. 1, LT-35147 Panevėžys, LT
(740) Gediminas Pranevičius, 54, Advokatų kontora VARUL, Konstitucijos pr. 7, LT-09308 Vilnius, LT
(540)



(531) 16.1, 21.3, 22.1, 25.3, 29.1
(591) žalia, raudona, balta.
(511)
32 alus.

---

(111) **68939**
(151) 2014 05 27
(210) 2013 0884
(220) 2013 05 28
(181) 2023 05 28
(732) UŽDAROJI AKCINĖ BENDROVĖ „KALNAPILIO-TAURO GRUPĖ“, Taikos al. 1, LT-35147 Panevėžys, LT
(740) Gediminas Pranevičius, 54, Advokatų kontora VARUL, Konstitucijos pr. 7, LT-09308 Vilnius, LT
(540)

Už vasarą su trenksmu!

(511)
32 alus.

---

(111) **68940**
(151) 2014 05 27
(210) 2013 0885
(220) 2013 05 28
(181) 2023 05 28
(732) UŽDAROJI AKCINĖ BENDROVĖ „KALNAPILIO-TAURO GRUPĖ“, Taikos al. 1, LT-35147 Panevėžys, LT

(740) Gediminas Pranevičius, 54, Advokatų kontora VARUL, Konstitucijos pr. 7, LT-09308 Vilnius, LT

(540)



(531) 5.7, 25.1, 25.5, 29.1

(591) juoda, geltona, žalia, mėlyna, ruda.

(511)

33 sidras.

---

(111) **68941**

(151) 2014 05 27

(210) 2013 0886

(220) 2013 05 28

(181) 2023 05 28

(732) UŽDAROJI AKCINĖ BENDROVĖ „KALNAPILIO-TAURO GRUPĖ“, Taikos al. 1, LT-35147 Panevėžys, LT

(740) Gediminas Pranevičius, 54, Advokatų kontora VARUL, Konstitucijos pr. 7, LT-09308 Vilnius, LT

(540)



(531) 5.7, 25.1, 25.5, 26.4, 29.1

(591) juoda, geltona, ruda, žalia.

(511)

33 sidras.

---

(111) **68942**

(151) 2014 05 27

(210) 2013 0887

(220) 2013 05 28

(181) 2023 05 28

(732) UŽDAROJI AKCINĖ BENDROVĖ „KALNAPILIO-TAURO GRUPĖ“, Taikos al. 1, LT-35147 Panevėžys, LT

(740) Gediminas Pranevičius, 54, Advokatų kontora VARUL, Konstitucijos pr. 7, LT-09308 Vilnius, LT

(540)



(531) 5.7, 25.1, 25.5, 26.4, 29.1
(591) juoda, geltona, žalia, raudona, ruda.
(511)
33 sidras.

---

(111) **68943**
(151) 2014 05 27
(210) 2013 0888
(220) 2013 05 28
(181) 2023 05 28
(732) UŽDAROJI AKCINĖ BENDROVĖ „KALNAPILIO-TAURO GRUPĖ“, Taikos al. 1, LT-35147 Panevėžys, LT
(740) Gediminas Pranevičius, 54, Advokatų kontora VARUL, Konstitucijos pr. 7, LT-09308 Vilnius, LT

(540)



(531) 5.7, 25.1, 25.5, 26.4, 29.1
(591) juoda, geltona, žalia, ruda.
(511)
33 sidras.

---

(111) **68944**
(151) 2014 05 27
(210) 2013 0889
(220) 2013 05 28
(181) 2023 05 28
(732) UŽDAROJI AKCINĖ BENDROVĖ „KALNAPILIO-TAURO GRUPĖ“, Taikos al. 1, LT-35147 Panevėžys, LT
(740) Gediminas Pranevičius, 54, Advokatų kontora VARUL, Konstitucijos pr. 7, LT-09308 Vilnius, LT

(540)



(531) 5.7, 25.1, 25.5, 26.4, 29.1
(591) juoda, geltona, žalia, ruda.
(511)
33 sidras.

---

(111) **68945**
(151) 2014 05 27
(210) 2013 0890
(220) 2013 05 28
(181) 2023 05 28
(732) UŽDAROJI AKCINĖ BENDROVĖ „KALNAPILIO-TAURO GRUPĖ“, Taikos al. 1, LT-35147 Panevėžys, LT
(740) Gediminas Pranevičius, 54, Advokatų kontora VARUL, Konstitucijos pr. 7, LT-09308 Vilnius, LT
(540)



(531) 5.7, 25.1, 25.5, 26.4, 29.1
(591) juoda, šviesiai geltona, žalia, mėlyna, ruda.
(511)
33 sidras.

---

(111) **68946**
(151) 2014 05 27
(210) 2013 1003
(220) 2013 06 10
(181) 2023 06 10
(732) UAB AGROFIRMA „SĖKLOS“, Smėlio g. 8, LT-10324 Vilnius, LT
(740) Reda Žabolienė, 7, Advokatės Redos Žabolienės kontora METIDA, Verslo centras VERTAS, Gynėjų g. 16, LT-01109 Vilnius, LT
(540)

Sėklos LT
ANNO 1947

(531) 26.2, 27.7, 29.1
(591) šviesiai ruda, juoda.
(511)
35 reklama; verslo vadyba; verslo tvarkyba; įstaigų veikla; algalapių parengimas; artistų verslo vadyba; biuro mašinų ir įrengimų nuoma; buhalterinė apskaita; dokumentų dauginimas; duomenų paieška kompiuterių rinkmenose (kitiems); ekonominis prognozavimas; fotokopijavimas; fotokopijavimo mašinų nuoma; importo ir eksporto agentūros; informacijos rinkimas kompiuterinėse duomenų bazėse; informacijos sisteminimas kompiuterinėse duomenų bazėse; kainų palyginimo paslaugos; komercijos ar pramonės vadybos pagalba; komercinė informacija ir patarimai vartotojams (konsultacijų teikimas); komercinės informacijos agentūros; kompiuterizuotas rinkmenų (bylų) tvarkymas; laikraščių užsakymas (kitiems); madų šou rengimas pardavimo skatinimo reikmėms; maketavimo paslaugos reklamos tikslams; mažmeninė ir didmeninė prekyba farmacijos, veterinarijos ir higienos preparatais bei medicinos reikmenimis; modelių paslaugos (reklamos reikmėms ar pardavimui skatinti); mokesčių apskaičiavimas; mugių rengimas (komercijos ar reklamos reikmėms); naujienų apžvalgų paslaugos; nuomonių tyrimas; pardavimas aukcione; parduotuvių vitrinų puošimas (tvarkymas); parodų rengimas komercijos ar reklamos reikmėms; paslaugų nuoma (verslo pagalba); pavyzdžių platinimas; perrašinėjimas; personalo komplektavimas; personalo vadybos konsultacijos; prekių pardavimo skatinimas (kitiems); prekių pateikimas žiniasklaidoje pardavimo reikmėms; prekių rodymas; prekių užsakymų administracinis

tvarkymas; psichologinis testavimas personalo parinkimo reikmėms; radijo reklama; reklama paštu; reklaminės medžiagos nuoma; reklaminės medžiagos tobulinimas; reklaminių filmų gamyba; reklaminių skelbimų platinimas; reklaminių skilčių rengimas; reklaminių tekstų rašymas; reklaminių tekstų skelbimas; reklamos agentūros; reklamos laiko nuoma žiniasklaidoje; reklamos pristatymas paštu; reklamos vietų nuoma; rėmėjų paieška; rinkodara; rinkos nagrinėjimas; rinkotyra; samdos agentūros; savikainos analizė; sąskaitų būklės apyskaitų sudarymas; sąskaitų-faktūrų išrašymas; sekretoriavimas; skelbimų klijavimas; smulkių prekių pardavimo automatų nuoma; spausdinimas (mašinėle); statistinių duomenų rinkimas; stenografavimas; tekstų dorojimas; telefoniniai atsakymai (kai abonentas nepasiekiamas); telekomunikacinių paslaugų užsakymas (kitiems); telerinkodaros paslaugos; televizijos reklama; tiekimo paslaugos kitiems (prekių ir paslaugų pirkimas kitiems verslams); trečiųjų asmenų prekių ir paslaugų licencijavimo komercinis administravimas; verslo informacija; verslo nagrinėjimas; verslo operacijų įvertinimas; verslo organizavimo konsultacijos; verslo patikrinimai; verslo perkėlimo paslaugos; verslo specialistų konsultacijos; verslo tyrimai; verslo vadyba (sportininkams); verslo vadybos ir organizavimo konsultacijos; verslo vadybos konsultacijos; verslo vadybos pagalba; verslo vadybos patarėjų paslaugos; viešas reklamavimas; viešasis elektroninis reklamavimas kompiuterių tinkle; viešbučių verslo vadyba; verslo auditas; verslo efektyvumo (veiksmingumo) specialistų paslaugos; visuomenės informavimas.

---

(111) **68947**
(151) 2014 05 27
(210) 2013 1004
(220) 2013 06 10
(181) 2023 06 10
(732) UAB AGROFIRMA „SĖKLOS“, Smėlio g. 8, LT-10324 Vilnius, LT
(740) Reda Žabolienė, 7, Advokatės Redos Žabolienės kontora METIDA, Verslo centras VERTAS, Gynėjų g. 16, LT-01109 Vilnius, LT
(540)



(531) 5.1, 5.3, 26.1, 29.1
(591) žalia, šviesiai žalia.
(511)

35 reklama; verslo vadyba; verslo tvarkyba; įstaigų veikla; algalapių parengimas; artistų verslo vadyba; biuro mašinų ir įrengimų nuoma; buhalterinė apskaita; dokumentų dauginimas; duomenų paieška kompiuterių rinkmenose (kitiems); ekonominis prognozavimas; fotokopijavimas; fotokopijavimo mašinų nuoma; importo ir eksporto agentūros; informacijos rinkimas kompiuterinėse duomenų bazėse; informacijos sisteminimas kompiuterinėse duomenų bazėse; kainų palyginimo paslaugos; komercijos ar pramonės vadybos pagalba; komercinė informacija ir patarimai vartotojams (konsultacijų teikimas); komercinės informacijos agentūros; kompiuterizuotas rinkmenų (bylų) tvarkymas; laikraščių užsakymas (kitiems); madų šou rengimas pardavimo skatinimo reikmėms; maketavimo paslaugos reklamos tikslams; mažmeninė ir didmeninė prekyba farmacijos, veterinarijos ir higienos preparatais bei medicinos reikmenimis; modelių paslaugos (reklamos reikmėms ar pardavimui skatinti); mokesčių apskaičiavimas; mugių rengimas (komercijos ar reklamos reikmėms); naujienų apžvalgų paslaugos; nuomonių tyrimas; pardavimas aukcione; parduotuvių vitrinų puošimas (tvarkymas); parodų rengimas komercijos ar reklamos reikmėms; paslaugų nuoma (verslo pagalba); pavyzdžių platinimas; perrašinėjimas; personalo komplektavimas; personalo vadybos konsultacijos; prekių pardavimo skatinimas (kitiems); prekių pateikimas žiniasklaidoje pardavimo reikmėms; prekių rodymas; prekių užsakymų administracinis tvarkymas; psichologinis testavimas personalo parinkimo reikmėms; radijo reklama; reklama paštu; reklaminės medžiagos nuoma; reklaminės medžiagos tobulinimas; reklaminių filmų gamyba; reklaminių skelbimų platinimas; reklaminių skilčių rengimas; reklaminių tekstų rašymas; reklaminių tekstų skelbimas; reklamos agentūros; reklamos laiko nuoma žiniasklaidoje; reklamos pristatymas paštu; reklamos vietų nuoma; rėmėjų paieška; rinkodara; rinkos nagrinėjimas; rinkotyra; samdos agentūros; savikainos analizė; sąskaitų būklės apyskaitų sudarymas; sąskaitų-faktūrų išrašymas; sekretoriavimas; skelbimų klijavimas; smulkių prekių pardavimo automatų nuoma; spausdinimas (mašinėle); statistinių duomenų rinkimas; stenografavimas; tekstų dorojimas; telefoniniai atsakymai (kai abonentas nepasiekiamas); telekomunikacinių paslaugų užsakymas (kitiems); telerinkodaros paslaugos; televizijos reklama; tiekimo paslaugos kitiems (prekių ir paslaugų pirkimas kitiems verslams); trečiųjų asmenų prekių ir paslaugų licencijavimo komercinis administravimas; verslo informacija; verslo nagrinėjimas; verslo operacijų įvertinimas; verslo organizavimo konsultacijos; verslo patikrinimai; verslo perkėlimo paslaugos; verslo specialistų konsultacijos; verslo tyrimai; verslo vadyba (sportininkams); verslo

vadybos ir organizavimo konsultacijos; verslo vadybos konsultacijos; verslo vadybos pagalba; verslo vadybos patarėjų paslaugos; viešas reklamavimas; viešasis elektroninis reklamavimas kompiuterių tinkle; viešbučių verslo vadyba; verslo auditas; verslo efektyvumo (veiksmingumo) specialistų paslaugos; visuomenės informavimas.

---

(111) **68948**
(151) 2014 05 27
(210) 2013 1005
(220) 2013 06 10
(181) 2023 06 10
(732) UŽDAROJI AKCINĖ BENDROVĖ „BALTASIS PYRAGAS“, Sodų g. 11, LT-55190 Jonava, LT
(740) Reda Žabolienė, 7, Advokatės Redos Žabolienės kontora METIDA, Verslo centras VERTAS, Gynėjų g. 16, LT-01109 Vilnius, LT
(540)

SKRUDĖ

(511)
30 miltai; miltiniai maisto produktai; miltinių maisto produktų tešlos; kepinių tešla; grūdų produktai; dribsniai (grūdų produktai); duona; nerauginta duona; raugai; pyragai, kepiniai, bandelės, džiūvėsiai, konditerijos gaminiai; miltiniai konditerijos gaminiai; tortai; vafliai; biskvitai; javainiai (dribsniai su priedais); sausainiai; maliniai; krekeriai (užkandžių sausainiai).

---

(111) **68949**
(151) 2014 05 27
(210) 2013 1011
(220) 2013 06 11
(181) 2023 06 11
(732) BOIRON, 2 Avenue de l’Ouest Lyonnais, 69510 Messimy, FR
(740) Stanislava Teleišienė, 31, UAB „Brainera“, Savanorių pr. 217, LT-02300 Vilnius, LT
(540)

DENTINUM BABY

(511)
5 farmacijos preparatai, būtent homeopatiniai preparatai kūdikių dantų priežiūrai.

---

(111) **68950**
(151) 2014 05 27
(210) 2013 1012
(220) 2013 06 11
(181) 2023 06 11
(732) BOIRON, 2 Avenue de l’Ouest Lyonnais, 69510 Messimy, FR
(740) Stanislava Teleišienė, 31, UAB „Brainera“, Savanorių pr. 217, LT-02300 Vilnius, LT
(540)

DENTALIA

(511)
5 farmacijos preparatai, būtent homeopatiniai preparatai kūdikių dantų priežiūrai.

---

(111) **68951**
(151) 2014 05 27
(210) 2013 1018
(220) 2013 06 13
(181) 2023 06 13
(732) UAB „ELA GROUP“, Minties g. 8A-96, LT-01001 Vilnius, LT
(540)



(531) 25.1, 25.7, 26.4, 29.1
(591) tamsiai ruda, raudona, balta.
(511)
43 kavinės.

---

(111) **68952**
(151) 2014 05 27
(210) 2013 1037
(220) 2013 06 17
(181) 2023 06 17
(732) UAB „ŽURNALŲ LEIDYBOS GRUPĖ“, K. Donelaičio g. 70-10, LT-44248 Kaunas, LT
(740) Lyra Tarnauskienė, 26, UAB „Patentinė ir teisinė apsauga“, Maironio g.14B-1, LT-44298 Kaunas, LT
(540)



(531) 24.17, 27.5, 29.1
(591) raudona, balta.
(511)
16 spaudiniai; spausdintiniai leidiniai; periodiniai leidiniai; laikraščiai, žurnalai.

---

(111) **68953**
(151) 2014 05 27
(210) 2013 1052
(220) 2004 05 01
(181) 2014 05 01
(732) HILDING ANDERS SWITZERLAND AG, Biltnerstrasse 42, CH-8718 Schaenis, CH
(740) Marius Jakulis - Jason, 3, AAA Law, J. Jasinskio g. 16 A, LT-03163 Vilnius, LT
(540)

SLUMBERLAND

(511)
6 metalinės spyruoklės ir spyruoklių gaminiai (čiužiniams, minkštiems baldams); metalinė baldų furnitūra.
10 čiužiniai ir pripučiami čiužiniai (medicinos reikmėms); pagalvės ir pagalvėlės (medicinos reikmėms); elektrinės šildomosios pagalvėlės ir antklodės (medicinos reikmėms); baldai (medicinos reikmėms).
17 kaučiukas, guma, plastikas pramonės reikmėms; natūralaus arba sintetinio kaučiuko ir plastiko medžiagos naudojamos kaip kamšalai, užpildai, kamšymo medžiagos; kamšomoji vata.
20 baldai; čiužiniai, čiužinių rėmai; kanapos; miegmaišiai (stovyklavimui); pagalvės; pagalvės (lovų); pailgosios pagalvėlės; patalynė (išskyrus skalbinius); visų išvardintų prekių priedai ir dalys.
22 kamšymo medžiagos (ne gumos ar plastiko) ir kamšalai; neapdirbtas tekstilinis pluoštas.
24 vienetiniai tekstilės gaminiai; lovos baltiniai; lovos skalbiniai; baldų apmautai; čiužinių užvalkalai; pagalvėlių užvalkaliukai; pagalvių užtiesalai; pailgųjų pagalvių užvalkaliukai; antklodės, tarp jų dygsniuotos antklodės, lovos antklodės (vilnonės), pūkinės antklodės; stalo aptiesalai (ne popieriniai).

---

(111) **68954**
(151) 2014 05 27
(210) 2013 1053
(220) 2010 02 16
(181) 2020 02 16
(732) MUNDIPHARMA AG, St.Alban-Rheinweg 74, CH-4020 Basel, CH
(740) Marius Jakulis - Jason, 3, AAA Law, J. Jasinskio g. 16 A, LT-03163 Vilnius, LT
(540)

ELEVACT

(511)
5 farmacijos preparatai ir medžiagos vėžinių susirgimų gydymui, išskyrus farmacinius produktus vitaminų ir mineralų pagrindu, būtent farmacinius produktus vitaminų ir mineralų pagrindu, vartojamus vėžinių susirgimų pagalbinei profilaktikai ir prevencijai.

---

(111) **68955**
(151) 2014 05 27
(210) 2013 1056
(220) 2013 06 20
(181) 2023 06 20
(732) UAB „ARVI“ IR KO, J.Basanavičiaus a. 8, LT-68308 Marijampolė, LT
(740) Reda Žabolienė, 7, Advokatės Redos Žabolienės kontora METIDA, Verslo centras VERTAS, Gynėjų g. 16, LT-01109 Vilnius, LT
(540)

LEDO SIAUBAS

(511)
1 chemijos produktai, naudojami pramonėje, mokslo reikmėms, fotografijoje, žemės ūkyje, sodininkystėje ir miškininkystėje; neapdirbtos sintetinės dervos ir plastikai; trąšos; ugnies gesinimo mišiniai; metalų grūdinimo ir litavimo preparatai; maisto produktų konservavimo cheminės medžiagos; rauginės medžiagos; klijai pramonės reikmėms; acetanhidridas (acto rūgšties anhidridas); acetatai (cheminės medžiagos); acetilceliuliozė (neapdorota); acetilenas; acetileno tetrachloridas; acetonas; acto rūgštis; aerozolių dujos; afišų klijai; agarai; akmens druska; akrilinės dervos (neapdorotos); aktinis; aktyvintosios anglys; akumuliatorių pakartotinio įkrovimo parūgštintas vanduo; akumuliatorių sulfatų šalinimo skysčiai; akumuliatorių tirpalai nuo putojimo; alaus konservantai; alaus skaidrinimo ir konservavimo medžiagos; alavo dichloridas; albuminas (gyvūninė arba augalinė žaliava); albumino popierius; aldehidai; alginatai (maisto pramonei); alginatai (pramonės reikmėms); aliejai (maisto konservavimo); aliejai (odų dirbimo); aliejai (odų rauginimo); aliejinis cementas (glaistas); aliejų atskyrimo chemikalai; aliejų cheminiai priedai; aliejų dispergatoriai; aliejų gryninimo chemikalai; aliejų skaidrinimo chemikalai; aliuminio acetatas; aliuminio alūnas; aliuminio chloridas; aliuminio hidroksidas; aliuminio jodidas; aliuminio oksidas; aliuminio silikatas; alkaloidai; alkoholis; alūnas; americis; amoniakas; amoniakas (bevandenis); amoniakatai; amonio aldehidas; amonio alūnas; amonio chloridas; amonio druskos; amonio hidroksidas; angliavandeniai; anglies rūgštis; anglies sulfidas; anglies tetrachloridas; anglis; anglis (filtrų); anglių skalsinimo preparatai; anhidridai (rūgščių anhidridai); antidetonatoriai (vidaus degimo varikliams); antifrizai; antiinkrustantai (medžiagos nuo apnašų); antistatikai (ne buities reikmėms); antranilo rūgštis; apdailos ir gruntavimo glitas (šlichtas); apdailos

plytelių klijai; apnašų šalinimo preparatai; apnašų šalinimo preparatai (ne buities reikmėms); apretai (odų, išskyrus aliejus); apretai (tekstilės); apsauginės suvirinimo dujos; argonas; arsenas; arsenito rūgštis; astatas; atklijavimo ir atskyrimo preparatai; atklijavimo medžiagos (cheminiai krakmolo skystinimo preparatai); atklijavimo preparatai; atominių reaktorių kuras; atsparumą ugniai suteikiantys preparatai; audinių nelaidumo vandeniui chemikalai; audinių ryškinimo chemikalai; augalų augimo reguliavimo preparatai; aukso druskos; automobilių kėbulų glaistai; avalynės klijai; azotas; azoto kalkės (trąša); azoto monoksidas; azoto trąšos; bakteriniai preparatai (ne medicinos ir veterinarijos reikmėms); bakteriologiniai acetifikavimo preparatai; bakteriologiniai preparatai (ne medicinos ir veterinarijos reikmėms); balinančiosios žemės (tekstilės pramonei); baltymai (gyvūniniai) (žaliava); baltymai (žaliava); bario junginiai; bario oksidas; bario sulfatas; baris; baritai; barito popierius; baterijų pakartotinio įkrovimo parūgštintas vanduo; baterijų tirpalai nuo putojimo; bazės (cheminiai preparatai); bėgančias kojinių akis sulaikančios medžiagos; bentonitas; benzeno dariniai; benzeno eilės rūgštys; benzoinė rūgštis; berklis; betono konservantai (išskyrus dažus ir aliejus); betono putinimo cheminės medžiagos; betono rišamosios medžiagos; biocheminiai katalizatoriai; biologiniai preparatai (ne medicinos ir veterinarijos reikmėms); biologinių audinių kultūros (ne medicinos ar veterinarijos reikmėms); bismutas; bismuto bazinis galatas; bismuto nitritas (chemijos reikmėms); blyksčių lempų preparatai; blukikliai (pramonės reikmėms); blukinimo preparatai (blukikliai) (pramonės reikmėms); boksitai; boraksas (borato rūgštys); boro rūgštis (pramonės reikmėms); branduolinių reaktorių lėtikliai; bromas (chemijos reikmėms); bulvių krakmolas (pramonės reikmėms); celiuliozė; celiuliozės dariniai (cheminės medžiagos); celiuliozės esteriai (pramonės reikmėms); celiuliozės eteriai (pramonės reikmėms); cemento atsparumo vandeniui preparatai (išskyrus dažus); cemento konservantai (išskyrus dažus ir aliejus); ceris; cezis; chemikalai nuo audinių dėmėjimosi; cheminės audinių įmirkymo (impregnavimo) medžiagos; cheminės laboratorinės analizės medžiagos (ne medicinos ar veterinarijos reikmėms); cheminės medžiagos (pramonės reikmėms); cheminės medžiagos miškų ūkiui (išskyrus fungicidus, herbicidus, insekticidus ir paraziticidus); cheminės medžiagos nuo kondensacijos; cheminės medžiagos žemės ūkiui (išskyrus fungicidus, herbicidus, insekticidus ir paraziticidus); cheminės odų įmirkymo (impregnavimo) medžiagos; cheminiai aliejų priedai; cheminiai kondensaciniai preparatai; cheminiai preparatai mokslo reikmėms (ne medicinos ar veterinarijos reikmėms); cheminiai preparatai nuo kviečių ligų (kūlių); cheminiai preparatai nuo langų stiklų dulsvėjimo; cheminiai preparatai nuo pelėsių; cheminiai preparatai nuo vynmedžių ligų; cheminiai reagentai (ne medicinos ar veterinarijos reikmėms); cheminiai tvirtikliai (gumos); cheminiai tvirtikliai (popieriaus); chirurginių tvarsčių lipniosios medžiagos; chloras; chloratai; chloridai; chlorido rūgštis (druskos rūgštis); chlorkalkės; cholio rūgštis; chromatai; chromato rūgštis; chromo (III) druskos; chromo alūnas; chromo druskos; chromo oksidas; cianidai; ciano druskos (cianidai); cianotipijos tirpalai; cimenas; cinkavimo preparatai; cinkavimo tirpalai; cirkonio dioksidas; citrinų rūgštis (pramonės reikmėms); dalieji cheminiai elementai; daliosios medžiagos (branduolinei energijai gauti); daržovių dygimo lėtikliai; dažų gamybos cheminiai preparatai; defoliantai; deguonis; dehidratacijos preparatai (pramonės reikmėms); dekstrino glitas; detergentai (gamybos reikmėms); diagnostiniai preparatai (ne medicinos ar veterinarijos reikmėms); diastazė (amilazė) (pramonės reikmėms); diatomitas; diatomitas (kizelgūras); diazotipinis popierius; diazoto monoksidas; dietileteris; dimetileteris (metilo eteris); dirbtiniai saldikliai (cheminiai preparatai); dirvožemio tręšimo preparatai; dirvožemis; dirvožemis (augalams); disprozis; distiliuotas vanduo; ditionitai; dolomitas (pramonės reikmėms); drėkinimo (vilgymo) preparatai (balinimo reikmėms); drėkinimo (vilgymo) preparatai (dažymo reikmėms); drėkinimo (vilgymo) preparatai (tekstilės pramonės reikmėms); drėkinimo preparatai (tekstilės pramonės reikmėms); drumstikliai (emalio ar stiklo); druska (ne maisto produktų konservavimo reikmėms); druska (nevalyta); druskos (pramonės reikmėms); druskos (cheminiai junginiai); druskos (trąšos); druskos rūgštis (vandenilio chlorido rūgštis); dujų valymo preparatai; dūmtraukių valikliai (cheminės medžiagos); durpės (trąša); durpių puodeliai (daržininkystės reikmėms); elektroforeziniai geliai (ne medicinos ir ne veterinarijos reikmėms); emalių dažymo cheminės medžiagos; emalių drumstikliai; emalių gamybos cheminiai preparatai (išskyrus pigmentus); emalių ir stiklo dažiosios medžiagos; emulsikliai; epoksidinės dervos (neapdorotos); erbis; ėsdinimo preparatai (metalų); esteriai; etanas; eteriai; etilo alkoholis; etilo eteris; europis; farmacijos preparatų konservantai; fenolis (pramonės reikmėms); fermentai (chemijos reikmėms); fermentai (maisto pramonei); fermentai (pramonės reikmėms); fermentų preparatai (maisto pramonei); fermentų preparatai (pramonės reikmėms); fermis; ferocianidai; ferotipinės fotografinės plokštelės; fiksavimo tirpalai (fotografijai); fiksažas (fotografijai); filtravimo medžiagos (augalinės); filtravimo medžiagos (cheminiai preparatai); filtravimo medžiagos (mineralinės); filtravimo medžiagos (neapdoroti plastikai); filtravimo preparatai (gėrimų pramonei); filtravimo terpės (susmulkintos keraminės medžiagos); flokuliantai; fluoras; fluoro junginiai; fosfatai (trąšos); fosfato rūgštys; fosfolipidai; fosforas; fotografijos cheminiai preparatai; fotografijos redukavimo reagentai; fotografinės emulsijos; fotografinės plokštelės (jautrios šviesai); fotografiniai jautrikliai (sensibilizatoriai); fotografiniai ryškalai; fotografinis popierius; fotometrinis popierius; francis; fungicidų cheminiai priedai; gadolinis; gailusis šarmas; galato rūgštis (rašalui

gaminti); galis; galvaninių baterijų druskos; gambyras; geležies druskos; gėlių konservantai; geteriai (chemiškai aktyvios medžiagos); gyvsidabrio druskos; gyvsidabrio oksidas; gyvsidabris; gyvulinės anglys; gyvūninės anglys; gyvūninių anglių preparatai; gliceridai; glicerolis (pramonės reikmėms); glikolio eteris; glikolis; glitavimo preparatai; glitimas (maisto pramonei); glitimas (ne kanceliarijos arba buities reikmėms); glitimas (pramonės reikmėms); gliukozė (maisto pramonei); gliukozė (pramonės reikmėms); gliukozidai; grafitas (pramonės reikmėms); gramofono plokštelių atnaujinimo preparatai; gramofono plokštelių gaminimo mišiniai; granuliuotas molis augalų auginimui hidroponiniu būdu (substratas); gręžimo skiediniai; gręžimo skiedinių cheminiai priedai; gryninimo (valymo) preparatai; grūdų apdorojimo šalutiniai produktai (pramonės reikmėms); guanas; gumiarabikas (pramonės reikmėms); gurjono balzamas (lakams gaminti); helis; hidratai; hidraulinių sistemų skysčiai; hidrazinas; hidrochloratai; hidroponinės augalų terpės (žemės ūkio reikmėms); holmis; humusas (puvenos); humusas (puvenos) mulčiavimui; indikatorinis popierius (ne medicinos ar veterinarijos reikmėms); indikatorinis popierius (cheminis); insekticidų cheminiai priedai; iterbis; itris; izotopai (pramonės reikmėms); jautrintasis (sensibilizuotasis) fotografinis audinys; jautrintasis (sensibilizuotasis) popierius; jautrintosios (sensibilizuotosios) fotografinės plokštelės; jautrintosios (sensibilizuotosios) juostos (neeksponuotos); jautrintosios ofsetinės spaudos plokštelės; jautrintosios ofsetinės spaudos plokštės; javų apdorojimo šalutiniai produktai (pramonės reikmėms); jodas (chemijos reikmėms); jodas (pramonės reikmėms); jodato rūgštis; joduotieji baltymai; joduotosios druskos; jonitai (cheminės medžiagos); jūros dumbliai (trąša); jūros vanduo (pramonės reikmėms); kailių apretai (išskyrus aliejus); kailių išdirbimo preparatai; kainitas; kalcinuotoji soda; kalcio acetatas; kalcio cianamidas (trąša); kalcio druskos; kalcio karbidas; kalcio karbonatas; kalifornis; kalio bichromatas; kalio dioksalatas; kalio šarmas; kalis; kamieninės ląstelės (ne medicinos ar veterinarijos reikmėms); kamparas (pramonės reikmėms); kaolinas; kaolininis molis; karbidas; karbiurizatoriai (metalurgijos reikmėms); karbolineumas (augalų apsaugai); karbonatai; katalizatoriai; katechu; kaučiuko konservantai; kaulų anglys; kaustikas (pramonės reikmėms); kaustinė soda (natrio hidroksidas) (pramonės reikmėms); kazeinas (maisto pramonei); kazeinas (pramonės reikmėms); keramikos glazūros; keraminės sukepančiosios kompozicijos (granulės ir milteliai); ketonai; kino juostos (jautrintosios, bet neeksponuotos); kiuris; klijai (pramonės reikmėms); klijai (augaliniai) (ne raštinės ar buities reikmėms); klijai paukščiams gaudyti; klijai sudužusiems daiktams klijuoti; klijų šalinimo preparatai; klinčių kietikliai; kobalto oksidas (pramonės reikmėms); kolodijus; kompostas; konservavimo druska (ne maisto produktams); koroziniai preparatai; krakmolas (pramonės reikmėms); krakmolo glitas (šlichtas, cheminiai preparatai); krakmolo kleisteris (klijai) (ne kanceliarijos ar buities reikmėms); krakmolo skystinimo chemikalai (atklijavimo medžiagos); kraujo anglys; kreozotas (chemijos reikmėms); kriogenų preparatai; kriptonas; krotono aldehidas; ksenonas; kuras (atominių reaktorių); kuro skalsinimo preparatai; kvebrachas (pramonės reikmėms); laboratorinės analizės preparatai (ne medicinos ar veterinarijos reikmėms); lakmuso popierius; lako pašalinimo medžiagos; laktozė (maisto pramonei); laktozė (pramonės reikmėms); laktozė (žaliava); lakusis šarmas (amoniakas) (pramonės reikmėms); lakų tirpikliai; langų glaistas; lantanas; lecitinas (maisto pramonei); lecitinas (pramonės reikmėms); lecitinas (žaliava); lempų suodžiai (pramonės reikmėms); lengvųjų automobilių kėbulų glaistai; ličio oksidas; liejimo formų gaminimo mišiniai; liejimo formų rišamosios medžiagos; liejinių atskyrimo preparatai; liejinių formavimo smėlis; lipnieji chirurginių tvarsčių preparatai; lipniosios medžiagos (pramonės reikmėms); litavimo chemikalai; litavimo fliusai; litavimo kietaisiais lydmetaliais fliusai; litavimo kietaisiais lydmetaliais preparatai; litis; liutecis; magnetinis skystis (pramonės reikmėms); magnezitas; magnio chloridas; magnio karbonatas; manganatai; mangano dioksidas; mangrovės žievės (pramonės reikmėms); medienos pulpa (medienos masė); medžio actas (piroligninė rūgštis); medžio spiritas (metanolis); medžio spirito distiliacijos produktai; medžių aprišimo lipnieji preparatai; medžių plyšių glaistai (miškininkystės reikmėms); medžių skiepijimo lipnieji preparatai; medžių skiepijimo vaškas; mėsos minkštikliai (pramonės reikmėms); mėsos rūkymo cheminiai preparatai; metaloidai; metalų atkaitinimo preparatai; metalų dažymo druskos; metalų legiravimo cheminiai preparatai; metalų mineralai; metanas; metilbenzenas; mikroelementų cheminiai preparatai (augalams); mikroorganizmų kultūros (ne medicinos ir veterinarijos reikmėms); mikroorganizmų preparatai (ne medicinos ir veterinarijos reikmėms); miltai (pramonės reikmėms); minkštikliai (pramonės reikmėms); mirkalai (tabako aromatizavimo); muilas (metalinis) (pramonės reikmėms); mūro apsauginės medžiagos (išskyrus dažus ir aliejus); mūro hidroizoliacijos preparatai (išskyrus dažus); naftalenas; naftos dispergatoriai; natrio bichromatas; natrio druskos (cheminiai preparatai); natrio hidrokarbonatas (chemijos reikmėms); natrio hipochloritas; natrio perboratas; natris; neodimis; neonas; neorganinės rūgštys; neptūnis; nitratai; nitratinis popierius; nitrato rūgštis (azoto rūgštis); nuodingųjų dujų neutralizavimo preparatai; odų apdailos chemikalai; odų atnaujinimo chemikalai; odų dervos (mastikos); odų išdirbimo preparatai; odų klijai; odų mastika; odų minkštikliai; odų nelaidumo vandeniui chemikalai; odų ruošimo aliejai; oksalatai; oksalo (rūgštynių) rūgštis; oksidatoriai (variklių degalų cheminiai priedai); oleino rūgštis; olivinas (cheminė medžiaga); organinės balinimo medžiagos;

ortosulfobenzoinės rūgšties imidas; padangų kamerų taisymo mišiniai; padangų mastikos; padangų taisymo mišiniai; paladžio chloridas; pavarų dėžės skystis; paviršinio aktyvumo agentai; paviršinio aktyvumo cheminiai agentai; pektinas (maisto pramonei); pektinas (pramonės reikmėms); pektinas (fotografijai); pentilo acetatas; pentilo alkoholis; perchloratai; perkarbonatai; peroksosulfato rūgštis; persulfatai; pieno fermentai (chemijos reikmėms); pieno fermentai (maisto pramonei); pieno fermentai (pramonės reikmėms); pieno rūgštis; pigmentų gamybos cheminiai preparatai; pikro rūgštis; pirogalolis; piroligninė rūgštis (medžio actas); plastifikatoriai; plastikai (neapdoroti); plastikų dispersijos; plastizoliai; plaunamieji benzino priedai; plieno glotniojo apdirbimo preparatai; plytelių, koklių, čerpių apsauginės medžiagos (išskyrus dažus ir aliejus); plytų mūro apsauginės dangos (išskyrus dažus ir aliejus); plutonis; pneumatinių padangų klijai; polonis; popieriaus pulpa (popieriaus masė); popierinių apmušalų klijai; popierius (nusispalvinantis) (fotografijai); potašas (kalio karbonatas); prazeodimis; preparatai nuo lešių dulsvėjimo; preparatai nuo stiklo dulsvėjimo; preparatai nuo variklių aušalų užvirimo; prometis; protaktinis; radiatorių plovimo chemikalai; radioaktyvieji elementai (mokslo reikmėms); radis (mokslo reikmėms); radonas; rašaliniai riešutėliai; rauginė mediena; rauginės žievės; renis; rentgeno filmai (jautrintieji, bet neeksponuoti); retųjų žemių elementai (lantanidai); retųjų žemių metalų druskos; riebalų atskyrimo preparatai; riebalų balikliai; riebalų rūgštys; riebalų šalinimo preparatai (gamybos reikmėms); rubidis; rūgšties gavimo bakteriologiniai preparatai; rūgštims atsparūs cheminiai mišiniai; rūgštynių druska (kalio vandenilio oksalatas); rūgštys; sacharinas; salicilo rūgštis; salietra; salyklo baltymai; samaris; sausasis ledas (anglies dvideginis); sebato rūgštis; sėklų konservavimo medžiagos; selenas; sidabro druskų tirpalai (sidabravimui); sidabro nitratas; sienų apmušalų atklijavimo preparatai; sienų apmušalų klijai; sienų plytelių klijai; siera; sieros milteliai (chemijos reikmėms); sieros rūgštis; silicis; silikatai; silikonai; sintetinės aliejų sugėrimo medžiagos; sintetinės dervos (neapdorotos); sintetinės dervos (neapdorotos); skaidrinimo preparatai; skandis; skiepijimo mastika (medžių); skystieji švitrų priedai; skruzdžių aldehidas (chemijos reikmėms); skruzdžių rūgštis; soda (bevandenė); sodinimo žemė; sodininkystės cheminės medžiagos (išskyrus fungicidus, insekticidus ir paraziticidus); spalvų paryškinimo chemikalai (pramonės reikmėms); sriegimo mišiniai (tepimo ir aušinimo); stabdžių skysčiai; stearino rūgštis; stibio oksidas; stibio sulfidas; stibis; stiklo dažymo cheminės medžiagos; stiklo drumstikliai; stiklo matinimo cheminės medžiagos; stroncis; sukietintos dujos (pramonės reikmėms); sulfatai; sulfatų šalinimo iš akumuliatorių skysčiai; sulfatų šalinimo iš baterijų skysčiai; sulfidai; sulfito rūgštis; sulfonrūgštys; sunkusis vanduo; suodžiai (pramonės ar žemės ūkio reikmėms); suodžiai (pramonės reikmėms); superfosfatai (trąšos); suvirinimo (metalų) chemikalai; šaldymo medžiagos; šaldymo preparatai; šarmai; šarminiai metalai; šarminių metalų druskos; šarminių metalų jodidai (pramonės reikmėms); šarminių žemių metalai; šlakas (trąša); špinelis (cheminiai preparatai); šviesoraščio audinys; šviesoraščio popierius; švino acetatas; švino arsenatas; švino oksidas; tabako aromatizavimo mišiniai (mirkalai); talis; talkas (magnio silikatas); taninai; tanino rūgštis; tanino rūgštis (taninas); tapijokų miltai (pramonės reikmėms); tauriųjų metalų druskos (pramonės reikmėms); technecis; techninės keramikos gamybos medžiagos; telūras; terbis; tetrachloridai; tiokarbamidas; tirpikliai (dervų, sakų); tirpusis stiklas; titanitas (sfenas); titano dioksidas (pramonės reikmėms); toluenas; tonavimo druskos (fotografijai); tonavimo tirpalai (fotografijai); toris; tragakantas (pramonės reikmėms); transporto priemonių variklių aušalai; tręšimo preparatai; tulis; uranas; urano nitratas; urano oksidas; vairo mechanizmo su stiprintuvu skysčiai; vaisių nokinimo hormonai; vandenilio fluoridas; vandenilio peroksidas; vandenilis; vandens gryninimo chemikalai; vandens minkštikliai; vandens minkštinimo preparatai; variklių degalų cheminiai priedai; variklių dekarbonizavimo (nuodegų šalinimo) chemikalai; vario sulfatas (vitriolis); vaško balikliai; vėlimo preparatai; vėlimo preparatai (tekstilės pramonei); vidaus degimo variklių antidetonatoriai; vilgymo preparatai (balinimo reikmėms); vilgymo preparatai (dažymo reikmėms); virimo greitinimo preparatai (pramonės reikmėms); viskozė; viteritas; vitriolis (vario sulfatas); vyndarystės baktericidai (cheminiai preparatai); vyno akmuo (kalio tartratas) (chemijos reikmėms); vyno akmuo (kalio tartratas) (maisto pramonei); vyno akmuo (kalio tartratas) (ne farmacijos reikmėms); vyno akmuo (kalio tartratas) (pramonės reikmėms); vyno fermentavimo cheminiai preparatai; vyno rūgštis; vyno skaidrikliai; vyno spiritas (etilo alkoholis); vynuogių misos skaidrinimo preparatai; volframato rūgštis; vulkanizavimo greitikliai; vulkanizavimo preparatai; žagreniai (rauginimo reikmėms); želatina (fotografijos reikmėms); želatina (pramonės reikmėms); žemės ūkio sėklų genai; žemės ūkio trąšos; žuvų klijai (ne raštinės, buities ar mitybos reikmėms); žuvų miltų trąšos.

2 dažai, politūros, lakai; antikorozinės medžiagos ir medieną nuo irimo saugančios medžiagos; dažymo medžiagos; beicai; neapdorotos gamtinės dervos; metalų folija ir milteliai dažytojams, dekoratoriams, spaustuvininkams ir dailininkams; akvarelinių dažų tvirtikliai (fiksatyvai); alaus dažai; aliejai (medienos konservavimui); aliuminio dažai; aliuminio milteliai (dažymui); alizarino dažikliai; anatai (dažiosios medžiagos); anatai (pigmentas); anilino dažikliai; antikorozinės alyvos; antikorozinės juostos; antikoroziniai aliejai; antikoroziniai preparatai; antikoroziniai tepalai; antikoroziniai tirštieji tepalai; asbesto dažai; asfalto lakas; augaliniai dažikliai; augalinių dažiklių ekstraktai; auksavimo medžiagos; auraminas; baktericidiniai

dažai; baltalai (pigmentai arba dažai); baltinimo skiediniai; batų dažai; beicai (kandikai); bituminiai lakai; bronzos lakai; bronzos milteliai; bronzos milteliai (dažai); cinko oksidas (pigmentas); dangos (dažai); dažalai (dažai); dažikliai; dažiosios medžiagos; dažų džiovikliai (sikatyvai); dažų gruntai; dažų rišamosios medžiagos; dažų rišikliai; dažų skiedikliai; dažų tvirtikliai; derva; dujų suodžiai (pigmentas); elektrostatiniai milteliai (dažai) kopijavimo aparatams; emaliai (tapybai); emaliai (lakai); emaliniai dažai; fustinas (dažai); gėrimų dažai; gipso skiedinys; glazūros (dažai, lakai); gletas (švino monoksidas); graviravimo dažai; gumigutas (tapybai); indigas (dažiklis); juodieji lakai (asfalto); kailių dažai; kalkių pienas (baltinimui); Kanados balzamas; kanifolija; karamelė (maisto dažai); karbonilas (medienos konservantas); keramikos dažai; klijiniai dažai; kobalto oksidas (dažai); kopalas; kopalo lakas; košenilo karminas; kreozotas (medienai konservuoti); kurkuminas (dažai); lakų skiedikliai; likerių dažai; maisto dažai; maisto dažikliai; mastika (natūrali derva); medienos apsauginės medžiagos; medienos apsaugos aliejai; medienos beicai (kandikai); medienos dangos (dažai); medienos dažai; medienos dažikliai; medienos dažiosios medžiagos; medienos konservantai; metalo folija (dažytojams, dekoratoriams, spaustuvininkams ir dailininkams); metalų apsauginiai preparatai; metalų milteliai (dažytojams, dekoratoriams, spaustuvininkams ir dailininkams); natūralios dervos (neapdorotos); neapaugantieji dažai; ochra (pigmentas); odų apdailos dažai; odų beicai (kandikai); odų dažai; odų dažus fiksuojančios medžiagos; oranžinis švino surikas; perklijuojami dažų lopai; pigmentai; preparatai nuo dulsvėjimo (metalams); preparatai nuo rūdžių (apsauginiai); raudonasis švino surikas; sakai; salyklo dažai; salyklo dažikliai; salyklo karamelė (maisto dažiklis); sandarakas; sidabravimo milteliai; sidabro emulsijos (pigmentai); sidabro folija (lakštinė); sidabro pasta; siena (pigmentas); spausdintuvų ir kopijavimo aparatų dažų kasetės (pripildytos); spaustuvinės pastos (dažai); spaustuviniai dažai; spaustuvinis rašalas; spaustuvinių dažų rinkiniai; suodžiai (dažikliai); suodžiai (pigmentas); surikas (trišvino tetraoksidas); sviesto dažai; šafranas (dažai); šelakas; švino baltalai; švino monoksidas; švino surikas (švino tetraoksidas); terpentinas (dažų skiediklis); titano dioksidas (pigmentas); tolio dangos (dažai); tvirtikliai (lakai); ugniai atsparūs dažai; važiuoklių apsauginės dangos; važiuoklių gruntavimo dangos; Velykų kiaušinių dažpopieris; žagreniai (lakų); ženklinimo dažai (gyvulių).

40 medžiagų apdirbimas ir apdorojimas; alavavimas; atliekų apdorojimas (perdirbimas); atliekų ir šiukšlių deginimas; atliekų ir šiukšlių naikinimas; audeklo apmetimas (staklėmis); audinio kraštų apsiuvimas; audinių apdorojimas; audinių apdorojimas nuo degumo; audinių apdorojimas nuo glamžymosi; audinių apdorojimas nuo kandžių; audinių balinimas; audinių dažymas; audinių impregnavimas; audinių kalandravimas; audinių kirpimas; audinių vėlimas; auksavimas; avalynės dažymas; chromavimas; dantų technikų paslaugos; dažymas; dildymas; dygsniavimas (antklodžių ir pan.); drabužių persiuvimas; drabužių siuvimas; elektrolizinis metalų dengimas; energijos gamyba; fotografinių juostų ryškinimas; fotograviravimas; fotorinkimas; fotospauda; frezavimas; galvaninis auksavimas; galvanizavimas; galvanostegija; generatorių nuoma; gyvulių skerdimas; graviravimas (raižymas); graviravimas (raižymas) lazeriu; grūdų malimas; informacija apie medžiagų apdirbimą; iškamšų darymas; įmagnetinimas; kadmiavimas; kailių apdorojimas nuo kandžių; kailių blizginimas; kailių dažymas; kailių dirbimas; kailių švelninimas; kalvystės darbai; katilių paslaugos; keramikos degimas; kino filmų apdorojimas; knygų įrišimas; langų spalvinimas (skaidriomis paviršinėmis dangomis); litavimas; litografija; maisto ir gėrimų konservavimas; maisto produktų rūkymas; maisto produktų šaldymas; medienos apdirbimas; medienos pjovimas (lentpjūvės); medžiagų apdorojimas nuo degumo; medžiagų kenksmingumo šalinimas; meno kūrinių rėminimas; metalizavimas; metalų grūdinimas; metalų liejimas; metalų mechaninis apdirbimas; mezgimo mašinų nuoma; miško ruoša; naftos perdirbimas; nikeliavimas; obliavimas; odinių pakinktų gaminimas; odos apdirbimas; odos dažymas; odų dirbimas (žalių); ofseto spauda; optinių stiklų šlifavimas; oro dezodoravimas; oro gaivinimas; oro kondicionavimo aparatų nuoma; oro valymas; oro šildymo aparatų nuoma; parengtinis audinių mirkymas ir džiovinimas (kad nebesitrauktų); piešinių, schemų, brėžinių ir pan. spausdinimas; plonalakštis valcavimas; popieriaus apdorojimas; popieriaus apretavimas; rafinavimas; raktų išpjovimas; rauginimas; sidabravimas; siuvimas; siuvinėjimas; smėliasraučio apdirbimo paslaugos; spalvų skaidymo paslaugos; spausdinimas; stiklo pūtimas; šiukšlių ir atliekų perdirbimas; šiukšlių ir perdirbamų medžiagų rūšiavimas; šlifavimas; šveitimas; švitrinis poliravimas; tekstilės apdorojimas nuo degumo; tekstilės gaminių apretavimas; tekstilės gaminių dažymas; trafaretinė spauda; užsakytinis kailių dirbimas; užsakytinis medžiagų komplektavimas (kitiems); užšaldymo paslaugos; vaisių smulkinimas; vandens apdorojimas; vandens šildymo katilų nuoma; varkalystė; vilnų karšimas; vulkanizavimas (medžiagų apdirbimas).

---

(111) **68956**

(151) 2014 05 27

(210) 2013 1064

(220) 2013 06 20

(181) 2023 06 20

(732) UAB „MY LAND LT“, Rūdninkų g. 14, LT-01135 Vilnius, LT

(740) Vytautas Guobys, 10, Ateities g. 3-9, LT-08306 Vilnius, LT

(540)



(531) 26.1, 26.1, 26.2, 29.1
(591) tamsiai ruda, tamsiai geltona, geltona, šviesiai geltona, gelsva, tamsiai žalia, žalia, šviesiai žalia, žalsva.
(511)
31 galvijų pašarai.

---

(111) **68957**
(151) 2014 05 27
(210) 2013 1166
(220) 2013 07 08
(181) 2023 07 08
(732) AKCINĖ BENDROVĖ „OGMIOS CENTRAS“, Verkių g. 29, LT-09108 Vilnius, LT
(740) Milda Tumkevičienė, 27, Patentinių paslaugų centras, UAB, J. Basanavičiaus g. 11 / 1, LT-03108 Vilnius, LT
(540)



(531) 26.4, 26.11, 27.5, 29.1
(591) juoda, raudona, balta.
(511)
35 importo ir eksporto agentūros; komercijos ar pramonės vadybos pagalba; komercinė informacija ir patarimai vartotojams (konsultacijų teikimas); mugių rengimas (komercijos ar reklamos reikmėms); pardavimas aukcione; prekių pateikimas žiniasklaidoje pardavimo reikmėms; parodų rengimas komercijos ar reklamos reikmėms; paslaugų nuoma (verslo pagalba); pavyzdžių platinimas; prekių pardavimo skatinimas (kitiems); prekių užsakymų administracinis tvarkymas; reklama; rinkos nagrinėjimas; rinkotyra; prekių rodymas; tiekimo paslaugos kitiems (prekių ir paslaugų pirkimas kitiems verslams); verslo informacija; verslo nagrinėjimas; verslo operacijų įvertinimas; verslo organizavimo konsultacijos; verslo specialistų konsultacijos; verslo tyrimai; verslo vadybos ir organizavimo konsultacijos; viešas reklamavimas; viešasis elektroninis reklamavimas kompiuterių tinkle; prekių, būtent drabužių, avalynės, aksesuarų sukaupimas (išskyrus vežimą) kitiems, teikiantis pirkėjams galimybę patogiai apžiūrėti ir įsigyti tų prekių mažmeninėse ir didmeninėse parduotuvėse, per užsakymams paštu skirtus katalogus ar elektroninėmis priemonėmis.

---

(111) **68958**
(151) 2014 05 27
(210) 2013 1185
(220) 2013 07 10
(181) 2023 07 10
(732) AS MEDIATO, Vilmsi 6, Tallinn 10126, EE
(740) Reda Žabolienė, 7, Advokatės Redos Žabolienės kontora METIDA, Verslo centras VERTAS, Gynėjų g. 16, LT-01109 Vilnius, LT
(540)



(531) 26.4, 26.4, 29.1
(591) tamsiai pilka, raudona, balta.
(511)
33 svaigieji gėrimai (išskyrus alų), būtent degtinė.

---

(111) **68959**
(151) 2014 05 27
(210) 2013 1202
(220) 2013 07 11
(181) 2023 07 11
(732) UAB „BALTIC NANO TECHNOLOGIES“, Ateities pl. 31, LT-52167 Kaunas, LT
(740) Lyra Tarnauskienė, 26, UAB „Patentinė ir teisinė apsauga“, Maironio g.14B-1, LT-44298 Kaunas, LT
(540)



(531) 1.13
(511)

1 cemento atsparumo vandeniui preparatai (išskyrus dažus); cemento konservantai (išskyrus dažus ir aliejus); betono konservantai (išskyrus dažus ir aliejus); cheminės audinių įmirkymo (impregnavimo) medžiagos; koroziniai preparatai; plytų mūro apsauginės dangos (išskyrus dažus ir aliejus); stiklo dažymo cheminės medžiagos; tirpikliai (dervų, sakų); lakų tirpikliai; dūmtraukių valikliai (cheminės medžiagos).

2 aliejai (medienos konservavimui); antikorozinės alyvos; antikorozinės juostos; antikoroziniai preparatai; antikoroziniai tirštieji tepalai; medienos apsauginės medžiagos; metalų apsauginiai preparatai; asbesto dažai; aliuminio dažai; bronzos lakai; dangos (dažai); neapaugantieji dažai; ugniai atsparūs dažai; dažų rišikliai; dažų skiedikliai; dažų tvirtikliai; emaliai (lakai); dažų gruntai; karbonilas (medienos konservantas); kopalo lakas; kurkuminas (dažai); lakai; lakų skiedikliai; medienos apsaugos aliejai; medienos dangos (dažai); medienos dažai; medienos dažikliai; medienos konservantai; preparatai nuo dulsvėjimo (metalams); preparatai nuo rūdžių (apsauginiai); politūros pramonės reikmėms (medienos ir medienos gaminių apdaila); raudonasis švino surikas.

3 aliejai (valymo reikmėms); dėmių valikliai; dažų šalinimo preparatai; grindų vaško valikliai (šveitimo preparatai); kanalizacijos valymo preparatai; nuotekų vamzdžių valymo preparatai; lako šalinimo preparatai (valikliai); valymo preparatai; automobilių priekinių stiklų valymo skysčiai; šampūnai; lakusis šarmas (amoniakinis vanduo) (ploviklis); šveitimo preparatai; šveitimo skiediniai.

---

(111) **68960**
(151) 2014 05 27
(210) 2013 1271
(220) 2013 07 23
(181) 2023 07 23
(732) UAB LAIFARMA, Kalvarijų g. 6-3, LT-09309 Vilnius, LT
(740) Indrė Burbulytė, Advokatų kontora TARK GRUNTE SUTKIENĖ, Didžioji g. 23, LT-01128, Vilnius, LT
(540)

Bioverde

(511)

5 farmacijos ir veterinarijos preparatai; higienos preparatai medicinos reikmėms; dietinis maistas medicinos reikmėms, kūdikių maistas; pleistrai, tvarsliava; dantų plombavimo ir dantų išlajų gamybos medžiagos; dezinfekavimo preparatai; kenkėjų naikinimo preparatai; fungicidai, herbicidai.

---

(111) **68961**
(151) 2014 05 27
(210) 2013 1272
(220) 2013 07 23
(181) 2023 07 23
(732) UAB LAIFARMA, Kalvarijų g. 6-3, LT-09309 Vilnius, LT
(740) Indrė Burbulytė, Advokatų kontora TARK GRUNTE SUTKIENĖ, Didžioji g. 23, LT-01128, Vilnius, LT
(540)

Bio verde

(511)

5 farmacijos ir veterinarijos preparatai; higienos preparatai medicinos reikmėms; dietinis maistas medicinos reikmėms, kūdikių maistas; pleistrai, tvarsliava; dantų plombavimo ir dantų išlajų gamybos medžiagos; dezinfekavimo preparatai; kenkėjų naikinimo preparatai; fungicidai, herbicidai.

---

(111) **68962**
(151) 2014 05 27
(210) 2013 1276
(220) 2013 07 23
(181) 2023 07 23
(732) AKCINĖ BENDROVĖ „PIENO ŽVAIGŽDĖS“, Perkūnkiemio g. 3, LT-12127 Vilnius, LT
(740) Reda Žabolienė, 7, Advokatės Redos Žabolienės kontora METIDA, Verslo centras VERTAS, Gynėjų g. 16, LT-01109 Vilnius, LT

(540)



(531) 25.7, 27.5

(511)

29 pienas ir pieno produktai; jogurtas; kefyras; pasukos; sviestas; pieno gėrimai su šokoladu (pieno pagrindu); pieno gėrimai su kakava (pieno pagrindu); pieno kokteiliai; sutirštintas pienas; pieno išrūgos; grietinė; sūris; plakta grietinėlė; grietinėlė (pieno produktas); glaistyti sūreliai; maistiniai aliejai ir riebalai.

---

(111) **68963**

(151) 2014 05 27

(210) 2013 1343

(220) 2013 08 02

(181) 2023 08 02

(732) UAB „TECHNIKOS UOSTAS“, Dubysos g. 64, LT-94107 Klaipėda, LT

(740) Marija Lenkutienė, 6, Patentinių paslaugų centras, UAB, J.Basanavičiaus g. 11/1, LT-03108 Vilnius, LT

(540)



(531) 18.1, 26.1, 26.2, 29.1

(591) juoda, raudona.

(511)

35 komercinė informacija ir patarimai vartotojams (konsultacijų teikimas); mugių rengimas (komercijos ar reklamos reikmėms); prekių pateikimas žiniasklaidoje pardavimo reikmėms; parodų rengimas komercijos ar reklamos reikmėms; prekių pardavimo skatinimas (kitiems); reklama; rinkos nagrinėjimas; prekių rodymas; viešasis elektroninis reklamavimas kompiuterių tinkle; transporto priemonių, jų dalių ir priedų, žemės ūkio technikos, jų dalių ir priedų, statybos ir kelių tiesimo technikos, jų dalių ir priedų sukaupimas (išskyrus vežimą) kitiems, teikiantis pirkėjams galimybę patogiai apžiūrėti ir įsigyti tų prekių mažmeninėse ir didmeninėse parduotuvėse, per užsakymams paštu skirtus katalogus, žiniatinklio svetainėse ar teleparduotuvėse.

37 statyba; taisymas (remontas); įtaisymo ir įrengimo paslaugos; akmenų mūrijimas; alavavimas (pakartotinis); antikorozinis apdorojimas; antikorozinis transporto priemonių apdorojimas; apsauginių signalizacijų įrengimas ir taisymas; asfaltavimas; automobilių plovimas; automobilių techninė priežiūra ir taisymas; avalynės taisymas; baldų apmušalų taisymas; baldų apmušimas; baldų priežiūra; baldų restauravimas; baltinių lyginimas; baltinių skalbimas; barstymas smėliu; baseinų priežiūra; biuro įrangos įtaisymas, taisymas ir priežiūra; buldozerių nuoma; dailidžių paslaugos; degiklių taisymas ir techninė priežiūra; dezinfekavimas; dirbtinio sniego dangos darymo paslaugos; drabužių garinis lyginimas; drabužių taisymas; drabužių valymas; drabužių atnaujinimas; drenažo siurblių nuoma; drėkinimo įrenginių įtaisymas ir taisymas; dūmtraukių valymas; durų ir langų įstatymas; ekskavatorių nuoma; elektros prietaisų įtaisymas ir taisymas; fabrikų statyba; fotografijos aparatų taisymas; gatvių valymas; giliųjų naftos ar dujų gręžinių gręžimas; graužikų naikinimas; gręžinių gręžimas; hidroizoliavimas (pastatų); iškabų dažymas ar taisymas; kailių priežiūra, valymas ir taisymas; karjerų naudojimo paslaugos; kasyba; katilų valymas ir taisymas; kelių šlavimo mašinų nuoma; kelių tiesimas; keltuvų įrengimas ir taisymas; kenkėjų naikinimas (ne žemės ūkyje); kino projektorių taisymas ir techninė priežiūra; kniedijimas; kompiuterių aparatūros įtaisymas, taisymas ir techninė priežiūra; kranų nuoma (statybos įrenginiai); krosnių, židinių įrengimas ir taisymas; laikrodžių taisymas; laivų statyba; lakavimas; langų valymas; lėktuvų priežiūra ir taisymas; liftų įrengimas ir taisymas; mašinų ir mechanizmų montavimas, techninė priežiūra ir taisymas; meno kūrinių restauravimas; mugių prekystalių ir parduotuvių statyba; muzikos instrumentų restauravimas; naftotiekių tiesimas ir priežiūra; namų nugriovimas; odos gaminių valymas, taisymas ir priežiūra; oro kondicionavimo aparatų įtaisymas ir taisymas; padangų protektorių atnaujinimas; padangų vulkanizavimas (taisymas); pagalba sugedus transporto priemonei (taisymas); pastatų izoliavimas; pastatų sandarinimas; pastatų valymas (iš išorės); pastatų valymas (iš vidaus); pastolių rinkimas (statybinių); peilių galandimas; plytų mūrijimas; povandeninės statybos; povandeninis taisymas; priešgaisrinių signalizacijų įrengimas ir taisymas; raštuotų audinių valymas; sandėlių statymas ir remontas; santechnikos darbai; saulės skėčių taisymas; sausasis valymas; seifų (kambarių) taisymas ir techninė priežiūra; seifų taisymas ir techninė priežiūra; sienų apmušimas; sienų tapetavimas; siurblių taisymas; skalbimas; skalbimas ir lyginimas; skėčių taisymas; spausdintuvų kasečių pildymas;

spynų taisymas; stalių darbai (taisymas); statybos informacija; statybos įrenginių nuoma; statybos konsultacijos; statybų priežiūra; stogo dengimas; sudilusių ar iš dalies išardytų mašinų ir mechanizmų atnaujinimas; sudilusių ar iš dalies išardytų variklių atnaujinimas; šaldymo įrangos įtaisymas ir taisymas; šildymo įrangos įtaisymas ir taisymas; šlifavimas pemza; taisyklų informacija; taisymas po vandeniu; telefonų įrengimas ir taisymas; tinkavimas; transporto priemonių plovimas; transporto priemonių poliravimas; transporto priemonių techninė priežiūra; transporto priemonių techninės priežiūros stotys (papildymas degalais ir remontas); transporto priemonių valymas; transporto priemonių sutepimas; transporto priemonių tepimas; trukdžių slopinimas (elektriniuose aparatuose); uostų statyba; valymo mašinų nuoma; vandens užtvarų statyba (pylimai, bangolaužiai); vidaus ir išorės dažymas; virtuvės įrangos įtaisymas.

39 automobilių nuoma; automobilių stovėjimo vietų nuoma; automobilių transportas; informacija apie vežimą; krovinių iškrovimas; pervežimų lichteriais paslaugos; transporto priemonių nuoma; vežimas; vilkimas.

---

(111) **68964**

(151) 2014 05 27

(210) 2013 1374

(220) 2013 08 09

(181) 2023 08 09

(732) AKCINĖ BENDROVĖ „OGMIOS CENTRAS“, Verkių g. 29, LT-09108 Vilnius, LT

(740) Rokas Krivonis, Verkių g. 29, 101 k., LT-09108, Vilnius, LT

(540)



(531) 1.15, 27.3, 27.5, 29.1

(591) žalia, juoda.

(511)

35 reklama; verslo vadyba; verslo tvarkyba; įstaigų veikla; algalapių parengimas; artistų verslo vadyba; biuro mašinų ir įrengimų nuoma; buhalterinė apskaita; dokumentų dauginimas; duomenų paieška kompiuterių rinkmenose (kitiems); ekonominis prognozavimas; fotokopijavimas; fotokopijavimo mašinų nuoma; importo ir eksporto agentūros; informacijos rinkimas kompiuterinėse duomenų bazėse; informacijos sisteminimas kompiuterinėse duomenų bazėse; kainų palyginimo paslaugos; komercijos ar pramonės vadybos pagalba; komercinė informacija ir patarimai vartotojams (konsultacijų teikimas); komercinės informacijos agentūros; kompiuterizuotas rinkmenų (bylų) tvarkymas; laikraščių užsakymas (kitiems); madų šou rengimas pardavimo skatinimo reikmėms; maketavimo paslaugos reklamos tikslams; mažmeninė ir didmeninė prekyba farmacijos, veterinarijos ir higienos preparatais bei medicinos reikmenimis; modelių paslaugos (reklamos reikmėms ar pardavimui skatinti); mokesčių apskaičiavimas; mugių rengimas (komercijos ar reklamos reikmėms); naujienų apžvalgų paslaugos; nuomonių tyrimas; pardavimas aukcione; parduotuvių vitrinų puošimas (tvarkymas); parodų rengimas komercijos ar reklamos reikmėms; paslaugų nuoma (verslo pagalba); pavyzdžių platinimas; perrašinėjimas; personalo komplektavimas; personalo vadybos konsultacijos; prekių pardavimo skatinimas (kitiems); prekių pateikimas žiniasklaidoje pardavimo reikmėms; prekių rodymas; prekių užsakymų administracinis tvarkymas; psichologinis testavimas personalo parinkimo reikmėms; radijo reklama; reklama paštu; reklaminės medžiagos nuoma; reklaminės medžiagos tobulinimas; reklaminių filmų gamyba; reklaminių skelbimų platinimas; reklaminių skilčių rengimas; reklaminių tekstų rašymas; reklaminių tekstų skelbimas; reklamos agentūros; reklamos laiko nuoma žiniasklaidoje; reklamos pristatymas paštu; reklamos vietų nuoma; rėmėjų paieška; rinkodara; rinkos nagrinėjimas; rinkotyra; samdos agentūros; savikainos analizė; sąskaitų būklės apyskaitų sudarymas; sąskaitų-faktūrų išrašymas; sekretoriavimas; skelbimų klijavimas; smulkių prekių pardavimo automatų nuoma; spausdinimas (mašinėle); statistinių duomenų rinkimas; stenografavimas; tekstų dorojimas; telefoniniai atsakymai (kai abonentas nepasiekiamas); telekomunikacinių paslaugų užsakymas (kitiems); telerinkodaros paslaugos; televizijos reklama; tiekimo paslaugos kitiems (prekių ir paslaugų pirkimas kitiems verslams); trečiųjų asmenų prekių ir paslaugų licencijavimo komercinis administravimas; verslo informacija; verslo nagrinėjimas; verslo operacijų įvertinimas; verslo organizavimo konsultacijos; verslo patikrinimai; verslo perkėlimo paslaugos; verslo specialistų konsultacijos; verslo tyrimai; verslo vadyba (sportininkams); verslo vadybos ir organizavimo konsultacijos; verslo vadybos konsultacijos; verslo vadybos pagalba; verslo vadybos patarėjų paslaugos; viešas reklamavimas; viešasis elektroninis reklamavimas kompiuterių tinkle; viešbučių verslo vadyba; verslo auditas; verslo efektyvumo (veiksmingumo) specialistų paslaugos; visuomenės informavimas.

---

(111) **68965**
(151) 2014 05 27
(210) 2013 1379
(220) 2013 08 09
(181) 2023 08 09
(732) SONATA LAPINSKIENĖ, Užupio g. 25-20, LT-01001 Vilnius, LT
(540)

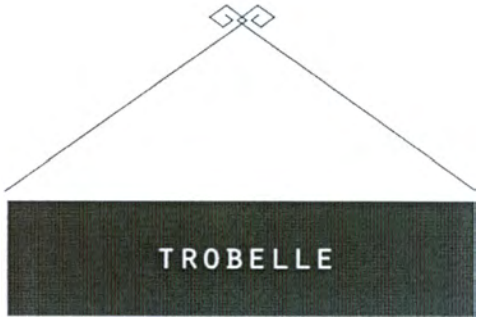

(531) 7.1, 26.4, 26.7, 27.5
(511)

21 namų apyvokos arba virtuvės reikmenys ir indai; stiklo, porceliano ir keramikos gaminiai, nepriskirti prie kitų klasių.

24 audiniai ir tekstilės gaminiai, nepriskirti prie kitų klasių; lovatiesės; staltiesės; aksomas; ašuočių audinys; audiniai (imituojantys odą); audiniai (sietams); audiniai (takeliams); audiniai (tekstilės reikmėms); audiniai (tekstilė); avalynės audiniai ; bajus (audinys); baldų apmautai; baldų gobelenai; baltininiai audiniai; biliardo gelumbė; brokatas; buitiniai baltiniai; čiužinių audiniai; čiužinių užvalkalai; damastas; dirbtinio šilko audiniai; dygsniuotos antklodės; džersis (audinys); džiuto audiniai; elastinės austinės medžiagos; filtruojamosios tekstilinės medžiagos; flanelė (audinys); grimo šluostukai (tekstiliniai); indų padėklai (maži stalo aptiesalai); įkapės; kanapinis audeklas; kanapinis audinys; kanifasas; kartūnas; kelioniniai pledai (kojų apdangalai); klijuotės; klijuotės stalams apdengti; klozeto dangčio aptraukalai; krepas (audinys); kretonas; lininiai audiniai; lipnieji audiniai (ne raštinės reikmėms); lipnieji audiniai (priklijuojami pakaitinus); lovos antklodės (vilnonės); lovos baltiniai; lovos skalbiniai; lovos užtiesalai; marabu (audinys); margintas kartūnas; marlė; marlė (audinys); medvilniniai audiniai; medžiagos (tekstilė); megzti audiniai; miegmaišių įdėklai (paklodės); moleskinas (audinys); multinas; ne popierinės staltiesės; ne popierinės vėliavos; ne popieriniai patiesalai; ne popieriniai stalo aptiesalai; ne popieriniai stalo baltiniai; neaustiniai tekstiliniai audiniai; ofsetinis tekstilinis audinys; oro balionų audiniai (nelaidūs dujoms); pagalvėlių užvalkaliukai; pagalvių užtiesalai; pagalvių užvalkaliukai; paklodės (tekstilinės); pamušaliniai audiniai; pamušalinis audinys (avalynei); pašukinė drobė (maišinis audinys); pirties baltiniai (išskyrus drabužius); plastikai (audinių pakaitalai); plastikinės baldų dangos; popierinės lovatiesės; portjeros; pūkinės antklodės; ramė (audinys); raštuota drobė; sanitarinė flanelė; siuvinėjimo drobė; skalbimo pirštinės; stalo aptiesalai (takeliai); stiklinių šluostės; stiklo (pluošto) audiniai (tekstilės reikmėms); šenilinis audinys; ševiotas (audinys); šilkas; šilkinis audinys (piešiniams spausdinti); tafta (audinys); tekstilinės arba plastikinės dušo užuolaidos; tekstilinės arba plastikinės užuolaidos; tekstilinės baldų dangos; tekstilinės etiketės; tekstilinės nosinės; tekstilinės servetėlės (grimui valyti); tekstilinės stalo servetėlės; tekstiliniai gobelenai (sienų apmušalai); tekstiliniai grimo šluostukai (plono audinio); tekstiliniai rankšluosčiai; tekstiliniai rankšluosčiai (veidui); tekstiliniai sienų apmušalai; tekstiliniai skrybėlių pamušalai; tekstiliniai užuolaidų laikikliai; tikas (audinys); tinkleliai nuo moskitų; tiulinės užuolaidos; tiulis; trelis (audinys); vėliavos; vėliavų audeklas; veltiniai; vilnonės medžiagos (audiniai); vilnoniai audiniai; zefyras (audinys); žymėtieji siuvinėjimo audiniai.

---

(111) **68966**
(151) 2014 05 27
(210) 2013 1382
(220) 2013 08 12
(181) 2023 08 12
(732) MEDEX SWISS, SIA, Lačpleša 47-11, LV-1011 Ryga, LV
(740) Aldona Orlienė, 20, Kęstučio g.59-11, LT-44303 Kaunas, LT
(540)

InflaDerm

(511)

3 balinimo preparatai ir kitos skalbimo medžiagos; valymo, poliravimo, šveitimo ir švitrinamojo apdirbimo preparatai; muilas; parfumerija, eteriniai aliejai, kosmetika, plaukų losjonai; dantų milteliai ir pastos; alavijų preparatai (kosmetikos reikmėms); aliejai (kosmetikos reikmėms); aliejai (parfumerijai ir kvepalams); aliejai (tualeto reikmėms); aliejai (valymo reikmėms); alūno akmenėliai (sutraukiamosios priemonės); ambra (parfumerija); amoniakinis vanduo (lakusis šarmas) (ploviklis); antakių kosmetikos priemonės; antakių pieštukai; antistatiniai preparatai (namų ūkio reikmėms); apsaugos nuo saulės preparatai; aromatinės gėrimų medžiagos (eteriniai aliejai); aromatinės kepinių medžiagos (eteriniai aliejai); aromatinės medžiagos (eteriniai aliejai); aromatinis medis; aromatinis vanduo; atspaudžiamieji paveikslėliai (kosmetikos reikmėms); audinių minkštikliai (skalbimo reikmėms); augalų lapų blizgikliai; automobilių priekinių stiklų valymo skysčiai; baldų ir grindų poliravimo medžiagos; balinimo druskos;

balinimo preparatai (kosmetikos reikmėms); balinimo soda; baltinimo kreida; balzamai (ne medicinos reikmėms); barzdos dažai; batsiuvių vaškas; batų blizgikliai; batų kremas; batų vaškas; bazinės gėlių kvepalų medžiagos; bergamočių aliejus; blakstienų kosmetikos preparatai; blizginimo preparatai; blizginimo vaškas; burnos kvapo gaivinimo juostelės; burnos skalavimo preparatai (ne medicinos reikmėms); chna (kosmetiniai dažai); citrinų eterinis aliejus; citronų eterinis aliejus; dantų balinimo geliai; dantų protezų poliravimo medžiagos; dantų protezų valymo preparatai; dažai (blakstienų ir antakių); dažų blukinimo preparatai; dažų šalinimo preparatai; deimantų dulkės (švitrai); dėmių valikliai; dezinfekcinis muilas; dezodoruojamasis muilas; dirbtinės blakstienos; dirbtiniai nagai; dirbtinių blakstienų klijai; dirbtinių plaukų klijai; dušo preparatai (asmeninės higienos ar dezodoravimo reikmėms) (tualeto reikmenys); eterinės esencijos; gabalinis muilas; gabalinis prausiamasis (tualetinis) muilas; galandimo preparatai; gaulterijų aliejus; gėlių ekstraktai (kvepalai); geraniolis; gydomasis muilas; gyvulių kosmetika; grimas; grimo preparatai; grimo pudra; grimo valymo preparatai; grindų vaškas; grindų vaško valikliai (šveitimo preparatai); heliotropinas; ilgalaikio plaukų sugarbanojimo preparatų neutralizatoriai; indaplovių džiovinamosios medžiagos; įdegio preparatai (kosmetika); jazminų aliejus; jononas (parfumerija); juvelyrų krokas; kalio hipochloridas; kedrų eteriniai aliejai; kepinių kvapikliai (eteriniai aliejai); klijai (kosmetikos reikmėms); korundas (švitrinė medžiaga); kosmetikos rinkiniai; kosmetinė pudra; kosmetinės kaukės; kosmetiniai dažai; kosmetiniai kremai; kosmetiniai pieštukai; kvapieji mišiniai (kvepalai); kvapo gaivinimo purškalai; kvepalai; lako šalinimo preparatai (valikliai); levandų aliejus; levandų vanduo; liesinamieji kosmetikos preparatai; lyginimo preparatai (standinamieji); losjonai (kosmetikos reikmėms); losjonai po skutimosi; lūpų blizgiai; lūpų dažai; masažo geliai (ne medicinos reikmėms); metalų karbidai (švitrinės medžiagos); mėtos (parfumerijos reikmėms); mėtų esencija (eterinis aliejus); migdolų aliejus; migdolų muilas; migdolų pienas (kosmetikos reikmėms); muilamedžių žievės (skalbiamosios); muilas (audinių spalvų gaivinimo reikmėms); muilas nuo kojų prakaitavimo; muilas nuo prakaitavimo; muskusas (parfumerija); nagų blizginimo preparatai; nagų dekoravimo lipdukai; nagų lakas; nagų priežiūros preparatai; naminių gyvūnėlių šampūnai; naminių gyvūnų dezodorantai; nesuteikiantis slidumo grindų vaškas; nesuteikiantis slidumo skystis grindims; nuovirų šalinimo buitiniai preparatai; nutekamųjų vamzdžių atkimšimo preparatai; odekolonas; odos balinimo kremai; odos priežiūros kosmetiniai preparatai; odų apsauginiai (blizginimo) preparatai; odų balinimo preparatai; odų tepalai (valomieji); odų vaškas; oro kvėpinimo preparatai; parfumerijos gaminiai; parketo vaškas; pemza; plaukų dažai; plaukų dažikliai; plaukų garbanojimo preparatai; plaukų lakas; plaukų šalinimo preparatai (depiliatoriai); plaukų šalinimo vaškas; plovikliai (detergentai) (ne pramonės ir medicinos reikmėms); plovimo preparatai; poliravimo akmenys; poliravimo milteliai (krokas); poliravimo popierius; poliravimo tepalai; politūrų šalinimo preparatai (valikliai); pomados (kosmetikos reikmėms); popierinės servetėlės, įmirkytos kosmetiniais losjonais; purškiamieji kvapo gaivikliai; riebalai (kosmetikos reikmėms); riebalų šalinimo priemonės (išskyrus naudojamas gamyboje); rišamosios medžiagos (kosmetikos reikmėms); rožių aliejus; rūdžių šalinimo preparatai; safrolis; sausieji baltinių kvepalai; sausieji šampūnai; sausojo valymo preparatai; sienų apmušalų valymo preparatai; silicio karbidas (karborundas) (švitras); siūlų vaškas; siuvėjų vaškas; skalbimo soda; skalbinių apretai; skalbinių balikliai; skalbinių balinimo preparatai; skalbinių blizgikliai; skalbinių krakmolas; skalbinių mėlis; skalbinių mirkymo preparatai; skalbinių spalvų gaivinimo chemikalai (gaivikliai) (buities reikmėms); skalbinių vaškas; skalbinių vaškavimo preparatai; skustuvų galandimo diržų pastos; skutimosi akmenėliai (sutraukiamosios priemonės); skutimosi muilas; skutimosi preparatai; smilkalai; smilkalai (kvapniosios medžiagos); smilkalų lazdelės; sodos šarmas; standikliai (skalbinių); stiklo audinys; stiklo švitras (popierinis); suspaustas oras buteliukuose (purvo ir dulkių valymo reikmėms); šampūnai; šlifavimo preparatai; šlifavimo strypeliai, luiteliai; šveitimo skiediniai; švitrai; švitrai (korundiniai); švitrinis audinys; švitrinis audinys (korundinis); švitrinis popierius; švitrinis popierius (korundinis); švitrinis popierius (stiklinis); talko milteliai (tualeto reikmenys); tamponai (tualeto reikmenys); terpenai (eteriniai aliejai); terpentinas (riebalų šalinimo reikmėms); terpentino aliejus (riebalų šalinimo reikmėms); trepelis (poliravimui); tualetiniai preparatai nuo prakaitavimo; tualetinis pienelis; tualetinis vanduo; tualeto reikmenys; ūsų vaškas; valikliais impregnuotas audeklas; valomoji kreida; vandenilio peroksidas (kosmetikos reikmėms); vata (kosmetikos reikmėms); vatos tamponai su pagaliuku (kosmetikos reikmėms); vazelinas (kosmetikos reikmėms); vonių druskos (ne medicinos reikmėms); vonių kosmetiniai preparatai; vulkaniniai pelenai (valomieji); Žavelio vanduo; žmonių arba gyvūnų dezodorantai; žvaigždanyžių esencija.

5 farmacijos ir veterinarijos preparatai; higienos preparatai medicinos reikmėms; dietinis maistas medicinos reikmėms, kūdikių maistas; pleistrai, tvarsliava; dantų plombavimo ir dantų išlajų gamybos medžiagos; dezinfekavimo preparatai; kenkėjų naikinimo preparatai; fungicidai, herbicidai.

---

(111) **68967**
(151) 2014 05 27
(210) 2013 1386
(220) 2013 08 12
(181) 2023 08 12
(732) UAB LAIFARMA, Kalvarijų g. 6-3, LT-09309 Vilnius, LT

(740) Indrė Burbulytė, Advokatų kontora TARK GRUNTE SUTKIENĖ, Didžioji g. 23, LT-01128, Vilnius, LT

(540)

TRARETT.

(531) 26.1, 27.5, 29.1

(591) rožinė, samaninė.

(511)

5 farmacijos ir veterinarijos preparatai; higienos preparatai medicinos reikmėms; dietinis maistas medicinos reikmėms, kūdikių maistas; pleistrai, tvarsliava; dantų plombavimo ir dantų išlajų gamybos medžiagos; dezinfekavimo preparatai; kenkėjų naikinimo preparatai; fungicidai, herbicidai.

---

(111) **68968**

(151) 2014 05 27

(210) 2013 1395

(220) 2013 08 14

(181) 2023 08 14

(732) AKCINĖ BENDROVĖ „VOLFAS ENGELMAN“, Kaunakiemio g. 2, LT-44354 Kaunas, LT

(740) Laimonas Markauskas, Advokatų profesinė bendrija MAQS Law Firm, Jogailos g. 4, LT-01116, Vilnius, LT

(540)



(531) 5.7, 24.3, 25.1, 29.1

(591) juoda, šviesiai ruda, gelsva, žalia, pilka, šviesiai žalia.

(511)

32 gaivusis sidras.

33 sidras.

---

(111) **68969**

(151) 2014 05 27

(210) 2013 1402

(220) 2013 08 14

(181) 2023 08 14

(732) UAB „ELUS“, Švitrigailos g. 7, LT-03110 Vilnius, LT

(740) Marija Lenkutienė, 6, Patentinių paslaugų centras, UAB, J.Basanavičiaus g. 11/1, LT-03108 Vilnius, LT

(540)

AMITACOR

(511)

11 apšvietimo lemputės; apšvietimo prietaisai ir įrenginiai; apšvietimo žibintai; apšvietimo žibintuvėliai; elektros lempos; elektros lemputės; elektros šviestuvų lizdai; lempų atšvaitai; lempų dangčiai; lempų gaubtai; lempų gaubtų laikikliai; lempų rėmai; pakabinamieji šviestuvai; elektros šviestuvai, tarp jų šviestuvai patalpoms; šviesos sklaidytuvai; toršerai.

35 apšvietimo lempučių, apšvietimo prietaisų ir įrenginių bei jų priedų, apšvietimo žibintų, apšvietimo žibintuvėlių, elektros lempų, elektros lempučių, elektros šviestuvų lizdų, lempų atšvaitų, lempų dangčių, lempų gaubtų, lempų gaubtų laikiklių, lempų rėmų, pakabinamųjų šviestuvų, elektros šviestuvų ir jų priedų, šviestuvų patalpoms, šviesos sklaidytuvų, toršerų sukaupimas (išskyrus vežimą) kitiems, teikiantis pirkėjams galimybę patogiai apžiūrėti ir įsigyti tų prekių mažmeninėse ir didmeninėse parduotuvėse, per užsakymams paštu skirtus katalogus ir elektroninėmis priemonėmis, būtent žiniatinklio svetainėse ar teleparduotuvėse.

---

(111) **68970**

(151) 2014 05 27

(210) 2013 1406

(220) 2013 08 16

(181) 2023 08 16

(732) ŠILUTĖS RAJONO SAVIVALDYBĖ, Dariaus ir Girėno g. 1, LT-99133 Šilutė, LT

(540)



(531) 3.9

(591) juoda, šviesiai pilka, pilka, tamsiai pilka.

(511)

41 švietimas; mokymas; pramogos; sportinė ir kultūrinė veikla; abonementinės bibliotekos; akademijos (mokymas); asmeninių trenerių paslaugos (kūno rengybos treniruotės); atrakcionų parkai; bilietų agentūrų paslaugos (pramogos); cirkai; dekoracijų nuoma; diskotekų paslaugos; diskotekų vedėjų paslaugos; egzaminavimas; elektroninė darbalaukinė leidyba; elektroninių knygų ir žurnalų tiesioginis publikavimas; elektroninių publikacijų tiesioginis pateikimas per kompiuterių tinklą (ne parsisiunčiamųjų); estrados artistų paslaugos; filmų kūrimas (išskyrus reklaminius); fizinis lavinimas; fotografavimas; fotoreportažų rengimas; gamybinė praktika (parodomoji); garso aparatūros nuoma; garso įrašų montavimas; garso įrašų nuoma; gestų kalbos vertimas; gimnastikos mokymas; gyvūnų dresavimas; golfo paslaugos; grožio konkursų rengimas; informacija apie poilsio ir pramogų renginius; instruktavimas; internatinės mokyklos; įrašų studijų paslaugos; kaligrafijos paslaugos; karaokės paslaugų parūpinimas; kasetinių vaizdo magnetofonų nuoma; kilnojamosios bibliotekos; kinematografijos reikmenų ir kino projektorių nuoma; kino filmų demonstravimas; kino filmų nuoma; kino juostų nuoma; kino studijos; klubų paslaugos (pramogos ar švietimas); knygų leidyba; kolokviumų rengimas ir vedimas; koncertų rengimas ir vedimas; konferencijų rengimas ir vedimas; kongresų rengimas ir vedimas; kultūros ar mokomųjų parodų rengimas; kūno rengybos treniruočių vedimas; lošimai; lošimo namų (kazino) paslaugos; loterijų rengimas; madų šou rengimas (pramogų reikmėms); mikrofilmavimas; miuzikholai; modelių parinkimas dailininkams; mokyklų paslaugos (švietimas); mokymas (mažos grupės ar vieno asmens); muziejų aprūpinimas eksponavimo reikmenimis; muzikos komponavimo paslaugos; muzikos kūrimas; naktiniai klubai; ne reklaminių tekstų rašymas; neakivaizdinis mokymas; orkestrų paslaugos; pasilinksminimai; pobūvių rengimas; poilsio ir pramogų vietų paslaugos; poilsio stovyklų paslaugos (pramoginių); povandeninio plaukiojimo reikmenų nuoma; praktinis mokymas (parodomasis); pramoginių ar mokomųjų konkursų rengimas; pramoginių rodinių (šou) kūrimas; pramoginių rodinių (šou) rengimas; pramogų informacija; pramogų paviljonų paslaugos; profesijos pasirinkimo konsultacijos; profesinis mokymas ir rengimas; profesinis perkvalifikavimas; radijo ir televizijos imtuvų nuoma; radijo ir televizijos programų kūrimas; radijo pramoginės laidos; religinis švietimas; reporterių paslaugos; scenaristų paslaugos; seminarų rengimas ir vedimas; simpoziumų rengimas ir vedimas; sporto aikščių nuoma; sporto įrenginių nuoma (išskyrus transporto priemones); sporto renginių rengimas; sporto stovyklų paslaugos; sporto varžybų tvarkaraščių sudarymas; sporto varžybų rengimas; stadionų įrenginių nuoma; subtitravimas; sveikatos klubų paslaugos (sveikatinimas ir kūno rengybos treniruotės); šokių vakarų rengimas; švietimo informacija; švietimo paslaugos; teatro dekoracijų nuoma; teatro spektakliai; tekstų maketavimo paslaugos (ne reklaminių tekstų); tekstų skelbimas (išskyrus reklaminius); televizijos ar teatro studijų apšvietimo priemonių nuoma; televizijos ir radijo imtuvų nuoma; televizijos ir radijo programų rengimas; televizijos pramoginės laidos; teniso kortų nuoma; tiesioginių laidų rengimas; ugdomasis vadovavimas (mokymas); vaikų darželiai; vaizdajuosčių (videokasečių) nuoma; vaizdajuosčių įrašymas; vaizdajuosčių redagavimas; vaizdo filmų demonstravimas; vertėjų žodžiu paslaugos; vertimai; videofilmų gamyba; videokamerų nuoma; vietų užsakymas spektakliams; zoologijos sodų paslaugos; žaidimų įrangos nuoma; žaidimų paslaugos, teikiamos tiesiogiai per kompiuterių tinklą; žaislų nuoma.

---

(111) **68971**

(151) 2014 05 27

(210) 2013 1400

(220) 2013 08 14

(181) 2023 08 14

(732) AKCINĖ BENDROVĖ „VILNIAUS DEGTINĖ“, Panerių g. 47, LT-03202 Vilnius, LT

(740) Marija Lenkutienė, 6, Patentinių paslaugų centras, UAB, J.Basanavičiaus g. 11/1, LT-03108 Vilnius, LT

(540)



(531) 24.1, 25.1, 25.12, 26.4, 26.11, 27.7, 29.1
(526) LIETUVIŠKOS Trejos DEVYNERIOS 999
(591) tamsiai ruda, ruda, šviesiai ruda, balta, geltona.
(511)
33 spiritiniai gėrimai (kartieji).

---

(111) **68972**
(151) 2014 05 27
(210) 2013 1401
(220) 2013 08 14
(181) 2023 08 14
(732) AKCINĖ BENDROVĖ „VILNIAUS DEGTINĖ“, Panerių g. 47, LT-03202 Vilnius, LT
(740) Marija Lenkutienė, 6, Patentinių paslaugų centras, UAB, J.Basanavičiaus g. 11/1, LT-03108 Vilnius, LT
(540)



(531) 24.1, 25.1, 25.12, 26.4, 26.11, 27.7, 29.1
(526) LIETUVIŠKOS DEVYNERIOS 999
(591) tamsiai mėlyna, ruda, šviesiai ruda, balta, geltona.
(511)
33 spiritiniai gėrimai.

---

(111) **68973**
(151) 2014 05 27
(210) 2013 1413
(220) 2013 08 19
(181) 2023 08 19
(732) UAB „BLT GROUP“, Geležinio Vilko g. 18A, LT-01001 Vilnius, LT
(540)

BILIETADIENIS

(511)
35 reklama; verslo vadyba; verslo tvarkyba; įstaigų veikla; algalapių parengimas; artistų verslo vadyba; biuro mašinų ir įrengimų nuoma; buhalterinė apskaita; dokumentų dauginimas; duomenų paieška kompiuterių rinkmenose (kitiems); ekonominis prognozavimas; fotokopijavimas; fotokopijavimo mašinų nuoma; importo ir eksporto agentūros; informacijos rinkimas kompiuterinėse duomenų bazėse; informacijos sisteminimas kompiuterinėse duomenų bazėse; kainų palyginimo paslaugos; komercijos ar pramonės vadybos pagalba; komercinė informacija ir patarimai vartotojams (konsultacijų teikimas); komercinės informacijos agentūros; kompiuterizuotas rinkmenų (bylų) tvarkymas; laikraščių užsakymas (kitiems); madų šou rengimas pardavimo skatinimo reikmėms; maketavimo paslaugos reklamos tikslams; mažmeninė ir didmeninė prekyba farmacijos, veterinarijos ir higienos preparatais bei medicinos reikmenimis; modelių paslaugos (reklamos reikmėms ar pardavimui skatinti); mokesčių apskaičiavimas; mugių rengimas (komercijos ar reklamos reikmėms); naujienų apžvalgų paslaugos; nuomonių tyrimas; pardavimas aukcione; parduotuvių vitrinų puošimas (tvarkymas); parodų rengimas komercijos ar reklamos reikmėms; paslaugų nuoma (verslo pagalba); pavyzdžių platinimas; perrašinėjimas; personalo komplektavimas; personalo vadybos konsultacijos; prekių pardavimo skatinimas (kitiems); prekių pateikimas žiniasklaidoje pardavimo reikmėms; prekių rodymas; prekių užsakymų administracinis tvarkymas; psichologinis testavimas personalo parinkimo reikmėms; radijo reklama; reklama paštu; reklaminės medžiagos nuoma; reklaminės medžiagos tobulinimas; reklaminių filmų gamyba; reklaminių skelbimų platinimas; reklaminių skilčių rengimas; reklaminių tekstų rašymas; reklaminių tekstų skelbimas; reklamos agentūros; reklamos laiko nuoma žiniasklaidoje; reklamos pristatymas paštu; reklamos vietų nuoma; rėmėjų paieška; rinkodara; rinkos nagrinėjimas; rinkotyra; samdos agentūros; savikainos analizė; sąskaitų būklės apyskaitų sudarymas; sąskaitų-faktūrų išrašymas; sekretoriavimas; skelbimų klijavimas; smulkių prekių pardavimo automatų nuoma; spausdinimas (mašinėle); statistinių duomenų rinkimas; stenografavimas; tekstų dorojimas; telefoniniai atsakymai (kai abonentas nepasiekiamas); telekomunikacinių paslaugų užsakymas (kitiems); telerinkodaros paslaugos; televizijos reklama; tiekimo paslaugos kitiems (prekių ir paslaugų pirkimas kitiems verslams); trečiųjų asmenų prekių ir paslaugų licencijavimo komercinis administravimas; verslo informacija; verslo nagrinėjimas; verslo operacijų įvertinimas; verslo organizavimo konsultacijos; verslo patikrinimai; verslo perkėlimo paslaugos; verslo specialistų konsultacijos; verslo tyrimai; verslo vadyba (sportininkams); verslo vadybos ir organizavimo

konsultacijos; verslo vadybos konsultacijos; verslo vadybos pagalba; verslo vadybos patarėjų paslaugos; viešas reklamavimas; viešasis elektroninis reklamavimas kompiuterių tinkle; viešbučių verslo vadyba; verslo auditas; verslo efektyvumo (veiksmingumo) specialistų paslaugos; visuomenės informavimas.

41 švietimas; mokymas; pramogos; sportinė ir kultūrinė veikla; abonementinės bibliotekos; akademijos (mokymas); asmeninių trenerių paslaugos (kūno rengybos treniruotės); atrakcionų parkai; bilietų agentūrų paslaugos (pramogos); cirkai; dekoracijų nuoma; diskotekų paslaugos; diskotekų vedėjų paslaugos; egzaminavimas; elektroninė darbalaukinė leidyba; elektroninių knygų ir žurnalų tiesioginis publikavimas; elektroninių publikacijų tiesioginis pateikimas per kompiuterių tinklą (ne parsisiunčiamųjų); estrados artistų paslaugos; filmų kūrimas (išskyrus reklaminius); fizinis lavinimas; fotografavimas; fotoreportažų rengimas; gamybinė praktika (parodomoji); garso aparatūros nuoma; garso įrašų montavimas; garso įrašų nuoma; gestų kalbos vertimas; gimnastikos mokymas; gyvūnų dresavimas; golfo paslaugos; grožio konkursų rengimas; informacija apie poilsio ir pramogų renginius; instruktavimas; internatinės mokyklos; įrašų studijų paslaugos; kaligrafijos paslaugos; karaokės paslaugų parūpinimas; kasetinių vaizdo magnetofonų nuoma; kilnojamosios bibliotekos; kinematografijos reikmenų ir kino projektorių nuoma; kino filmų demonstravimas; kino filmų nuoma; kino juostų nuoma; kino studijos; klubų paslaugos (pramogos ar švietimas); knygų leidyba; kolokviumų rengimas ir vedimas; koncertų rengimas ir vedimas; konferencijų rengimas ir vedimas; kongresų rengimas ir vedimas; kultūros ar mokomųjų parodų rengimas; kūno rengybos treniruočių vedimas; lošimai; lošimo namų (kazino) paslaugos; loterijų rengimas; madų šou rengimas (pramogų reikmėms); mikrofilmavimas; miuzikholai; modelių parinkimas dailininkams; mokyklų paslaugos (švietimas); mokymas (mažos grupės ar vieno asmens); muziejų aprūpinimas eksponavimo reikmenimis; muzikos komponavimo paslaugos; muzikos kūrimas; naktiniai klubai; ne reklaminių tekstų rašymas; neakivaizdinis mokymas; orkestrų paslaugos; pasilinksminimai; pobūvių rengimas; poilsio ir pramogų vietų paslaugos; poilsio stovyklų paslaugos (pramoginių); povandeninio plaukiojimo reikmenų nuoma; praktinis mokymas (parodomasis); pramoginių ar mokomųjų konkursų rengimas; pramoginių rodinių (šou) kūrimas; pramoginių rodinių (šou) rengimas; pramogų informacija; pramogų paviljonų paslaugos; profesijos pasirinkimo konsultacijos; profesinis mokymas ir rengimas; profesinis perkvalifikavimas; radijo ir televizijos imtuvų nuoma; radijo ir televizijos programų kūrimas; radijo pramoginės laidos; religinis švietimas; reporterių paslaugos; scenaristų paslaugos; seminarų rengimas ir vedimas; simpoziumų rengimas ir vedimas; sporto aikščių nuoma; sporto įrenginių nuoma (išskyrus transporto priemones); sporto renginių rengimas; sporto stovyklų paslaugos; sporto varžybų tvarkaraščių sudarymas; sporto varžybų rengimas; stadionų įrenginių nuoma; subtitravimas; sveikatos klubų paslaugos (sveikatinimas ir kūno rengybos treniruotės); šokių vakarų rengimas; švietimo informacija; švietimo paslaugos; teatro dekoracijų nuoma; teatro spektakliai; tekstų maketavimo paslaugos (ne reklaminių tekstų); tekstų skelbimas (išskyrus reklaminius); televizijos ar teatro studijų apšvietimo priemonių nuoma; televizijos ir radijo imtuvų nuoma; televizijos ir radijo programų rengimas; televizijos pramoginės laidos; teniso kortų nuoma; tiesioginių laidų rengimas; ugdomasis vadovavimas (mokymas); vaikų darželiai; vaizdajuosčių (videokasečių) nuoma; vaizdajuosčių įrašymas; vaizdajuosčių redagavimas; vaizdo filmų demonstravimas; vertėjų žodžiu paslaugos; vertimai; videofilmų gamyba; videokamerų nuoma; vietų užsakymas spektakliams; zoologijos sodų paslaugos; žaidimų įrangos nuoma; žaidimų paslaugos, teikiamos tiesiogiai per kompiuterių tinklą; žaislų nuoma.

---

(111) **68974**

(151) 2014 05 27

(210) 2013 1494

(220) 2013 08 30

(181) 2023 08 30

(732) UAB „VERSLO ŽINIOS“, J. Jasinskio g. 16A, LT-01112 Vilnius, LT

(740) Marija Lenkutienė, 6, Patentinių paslaugų centras, UAB, J.Basanavičiaus g. 11/1, LT-03108 Vilnius, LT

(540)



(531) 26.1, 29.1

(591) geltona, šviesiai geltona, balta.

(511)

35 ekonominis prognozavimas; informacijos rinkimas kompiuterinėse duomenų bazėse; informacijos sisteminimas kompiuterinėse duomenų bazėse; komercijos ar pramonės vadybos pagalba; komercinė informacija ir patarimai vartotojams (konsultacijų teikimas); mugių rengimas (komercijos ar reklamos reikmėms); parodų rengimas komercijos ar

reklamos reikmėms; personalo komplektavimas; personalo vadybos konsultacijos; psichologinis testavimas personalo parinkimo reikmėms; reklama; reklaminių tekstų skelbimas; reklamos vietų nuoma; rinkodara; rinkos nagrinėjimas; rinkotyra; statistinių duomenų rinkimas; telerinkodaros paslaugos; verslo informacija; verslo nagrinėjimas; verslo operacijų įvertinimas; verslo organizavimo konsultacijos; verslo tyrimai; verslo vadybos konsultacijos; verslo vadybos patarėjų paslaugos; viešas reklamavimas; viešasis elektroninis reklamavimas kompiuterių tinkle; verslo efektyvumo (veiksmingumo) specialistų paslaugos; visuomenės informavimas.

41 elektroninė darbalaukinė leidyba; elektroninių knygų ir žurnalų tiesioginis publikavimas; elektroninių publikacijų tiesioginis pateikimas per kompiuterių tinklą (ne parsisiunčiamųjų); fotografavimas; fotoreportažų rengimas; knygų leidyba; kolokviumų rengimas ir vedimas; konferencijų rengimas ir vedimas; kongresų rengimas ir vedimas; kultūros ar mokomųjų parodų rengimas; mokymas; pramoginių ar mokomųjų konkursų rengimas; pramoginių rodinių (šou) kūrimas; profesijos pasirinkimo konsultacijos; radijo ir televizijos programų kūrimas; reporterių paslaugos; seminarų rengimas ir vedimas; simpoziumų rengimas ir vedimas; tekstų skelbimas (išskyrus reklaminius); tiesioginių laidų rengimas; vertimai.

---

(111) **68975**
(151) 2014 05 27
(210) 2013 1497
(220) 2013 08 30
(181) 2023 08 30
(732) AKCINĖ BENDROVĖ „VILNIAUS PERGALĖ“, V. A. Graičiūno g. 26, LT-02241 Vilnius, LT
(540)



(531) 8.1, 25.1, 26.4, 29.1
(591) ruda, balta, tamsiai raudona, šviesiai ruda, geltona.
(511)
30 konditerijos gaminiai, šokoladas ir šokoladiniai saldainiai.

---

(111) **68976**
(151) 2014 05 27
(210) 2013 1498
(220) 2013 08 30
(181) 2023 08 30
(732) AKCINĖ BENDROVĖ „VILNIAUS PERGALĖ“, V. A. Graičiūno g. 26, LT-02241 Vilnius, LT
(540)



(531) 5.7, 8.1, 25.1, 26.4, 29.1
(591) ruda, balta, raudona, šviesiai mėlyna, šviesiai ruda, geltona.
(511)
30 konditerijos gaminiai, šokoladas ir šokoladiniai saldainiai.

---

(111) **68977**
(151) 2014 05 27
(210) 2013 1499
(220) 2013 08 30
(181) 2023 08 30
(732) AKCINĖ BENDROVĖ „VILNIAUS PERGALĖ“, V. A. Graičiūno g. 26, LT-02241 Vilnius, LT

(540)



(531) 8.1, 25.1, 26.4, 29.1
(591) ruda, balta, šviesiai mėlyna, geltona.
(511)
30 konditerijos gaminiai, šokoladas ir šokoladiniai saldainiai.

---

(111) **68978**
(151) 2014 05 27
(210) 2013 1500
(220) 2013 08 30
(181) 2023 08 30
(732) AKCINĖ BENDROVĖ „VILNIAUS PERGALĖ“, V. A. Graičiūno g. 26, LT-02241 Vilnius, LT
(540)



(531) 8.1, 25.1, 26.4, 29.1
(591) ruda, balta, raudona, tamsiai raudona, šviesiai ruda, geltona.
(511)
30 konditerijos gaminiai, šokoladas ir šokoladiniai saldainiai.

---

(111) **68979**
(151) 2014 05 27
(210) 2013 1507
(220) 2013 09 02
(181) 2023 09 02
(732) UŽDAROJI AKCINĖ BENDROVĖ „VYTRITA“, Raudondvario pl. 166, LT-47173 Kaunas, LT
(540)



(531) 26.1, 26.7, 27.5, 29.1
(591) balta, juoda, raudona.
(511)
37 elektros prietaisų įtaisymas ir taisymas.
42 elektros tinklų projektavimas.

---

(111) **68980**
(151) 2014 05 27
(210) 2012 1649
(220) 2012 09 13
(181) 2022 09 13
(732) DANAS PODERIS, S. Krasausko g. 5-2, LT-01001 Vilnius, LT
(540)



(531) 24.9, 25.7, 27.5, 29.1
(591) pilka, geltona.
(511)
43 maisto ir gėrimų parūpinimo paslaugos; laikinas apgyvendinimas.

---

(111) **68981**
(151) 2014 05 27
(210) 2012 2108
(220) 2012 11 28
(181) 2022 11 28
(732) AB „KAIŠIADORIŲ PAUKŠTYNAS“, Paukštininkų g. 15, LT-56001 Kaišiadorys, LT
(740) Aurelija Šidlauskienė, 25, Dr. V. Šidlauskas ir partneriai, UAB, K. Būgos g. 29, LT-44326 Kaunas, LT
(540)



(531) 3.7, 26.1, 29.1
(591) raudona, juoda.
(511)

29 mėsa ir mėsos gaminiai; paukštiena ir paukštienos gaminiai; mėsos ekstraktai; drebučiai; kiaušiniai; maistiniai aliejai ir riebalai.

35 reklama; verslo vadyba; verslo tvarkyba; įstaigų veikla; algalapių parengimas; artistų verslo vadyba; biuro mašinų ir įrengimų nuoma; buhalterinė apskaita; dokumentų dauginimas; duomenų paieška kompiuterių rinkmenose (kitiems); efektyvumo (veiksmingumo) specialistų paslaugos; ekonominis prognozavimas; fotokopijavimas; fotokopijavimo mašinų nuoma; importo ir eksporto agentūros; informacijos rinkimas kompiuterinėse duomenų bazėse; informacijos sisteminimas kompiuterinėse duomenų bazėse; kainų palyginimo paslaugos; komercijos ar pramonės vadybos pagalba; komercinė informacija ir patarimai vartotojams (konsultacijų teikimas); komercinės informacijos agentūros; kompiuterizuotas rinkmenų (bylų) tvarkymas; laikraščių užsakymas (kitiems); madų šou rengimas pardavimo skatinimo reikmėms; maketavimo paslaugos reklamos tikslams; modelių paslaugos (reklamos reikmėms ar pardavimui skatinti); mokesčių apskaičiavimas; mugių rengimas (komercijos ar reklamos reikmėms); naujienų apžvalgų paslaugos; nuomonių tyrimas; pardavimas aukcione; parduotuvių vitrinų puošimas (tvarkymas); parodų rengimas komercijos ar reklamos reikmėms; paslaugų nuoma (verslo pagalba); pavyzdžių platinimas; perrašinėjimas; personalo komplektavimas; personalo vadybos konsultacijos; prekių pardavimo skatinimas (kitiems); prekių pateikimas žiniasklaidoje pardavimo reikmėms; prekių rodymas; prekių užsakymų administracinis tvarkymas; psichologinis testavimas personalo parinkimo reikmėms; radijo reklama; reklama paštu; reklaminės medžiagos nuoma; reklaminės medžiagos tobulinimas; reklaminių filmų gamyba; reklaminių skelbimų platinimas; reklaminių skilčių rengimas; reklaminių tekstų rašymas; reklaminių tekstų skelbimas; reklamos agentūros; reklamos laiko nuoma žiniasklaidoje; reklamos pristatymas paštu; reklamos vietų nuoma; rėmėjų paieška; rinkodara; rinkos nagrinėjimas; rinkotyra; samdos agentūros; sąskaitų būklės apyskaitų sudarymas; sąskaitų tikrinimas (revizija); sąskaitų-faktūrų išrašymas; savikainos analizė; sekretoriavimas; skelbimų klijavimas; smulkių prekių pardavimo automatų nuoma; spausdinimas (mašinėle); statistinių duomenų rinkimas; stenografavimas; trečiųjų asmenų prekių ir paslaugų licencijavimo komercinis administravimas; tekstų dorojimas; telefoniniai atsakymai (kai abonentas nepasiekiamas); telekomunikacinių paslaugų užsakymas (kitiems); telerinkodaros paslaugos; televizijos reklama; tiekimo paslaugos kitiems (prekių ir paslaugų pirkimas kitiems verslams); verslo informacija; verslo nagrinėjimas; verslo operacijų įvertinimas; verslo organizavimo konsultacijos; verslo patikrinimai; verslo perkėlimo paslaugos; verslo specialistų konsultacijos; verslo tyrimai; verslo vadyba (sportininkams); verslo vadybos ir organizavimo konsultacijos; verslo vadybos konsultacijos; verslo vadybos pagalba; verslo vadybos patarėjų paslaugos; viešas reklamavimas; viešasis elektroninis reklamavimas kompiuterių tinkle; viešbučių verslo vadyba; visuomenės informavimas; prekių sukaupimas (išskyrus vežimą) kitiems, teikiantis pirkėjams galimybę patogiai apžiūrėti ir įsigyti tų prekių.

---

(111) **68982**
(151) 2014 05 27
(210) 2012 2109
(220) 2012 11 28
(181) 2022 11 28
(732) AKCINĖ BENDROVĖ „VILNIAUS PAUKŠTYNAS“, Rudaminos k., Rudaminos sen., Vilniaus r. sav., LT
(740) Aurelija Šidlauskienė, 25, Dr. V. Šidlauskas ir partneriai, UAB, K. Būgos g. 29, LT-44326 Kaunas, LT
(540)



(531) 3.7, 26.1, 29.1

(591) mėlyna, juoda.

(511)

29 mėsa ir mėsos gaminiai; paukštiena ir paukštienos gaminiai; mėsos ekstraktai; drebučiai; kiaušiniai; maistiniai aliejai ir riebalai.

35 reklama; verslo vadyba; verslo tvarkyba; įstaigų veikla; algalapių parengimas; artistų verslo vadyba; biuro mašinų ir įrengimų nuoma; buhalterinė apskaita; dokumentų dauginimas; duomenų paieška kompiuterių rinkmenose (kitiems); efektyvumo (veiksmingumo) specialistų paslaugos; ekonominis prognozavimas; fotokopijavimas; fotokopijavimo mašinų nuoma; importo ir eksporto agentūros; informacijos rinkimas kompiuterinėse duomenų bazėse; informacijos sisteminimas kompiuterinėse duomenų bazėse; kainų palyginimo paslaugos; komercijos ar pramonės vadybos pagalba; komercinė informacija ir patarimai vartotojams (konsultacijų teikimas); komercinės informacijos agentūros; kompiuterizuotas rinkmenų (bylų) tvarkymas; laikraščių užsakymas (kitiems); madų šou rengimas pardavimo skatinimo reikmėms; maketavimo paslaugos reklamos tikslams; modelių paslaugos (reklamos reikmėms ar pardavimui skatinti); mokesčių apskaičiavimas; mugių rengimas (komercijos ar reklamos reikmėms); naujienų apžvalgų paslaugos; nuomonių tyrimas; pardavimas aukcione; parduotuvių vitrinų puošimas (tvarkymas); parodų rengimas komercijos ar reklamos reikmėms; paslaugų nuoma (verslo pagalba); pavyzdžių platinimas; perrašinėjimas; personalo komplektavimas; personalo vadybos konsultacijos; prekių pardavimo skatinimas (kitiems); prekių pateikimas žiniasklaidoje pardavimo reikmėms; prekių rodymas; prekių užsakymų administracinis tvarkymas; psichologinis testavimas personalo parinkimo reikmėms; radijo reklama; reklama paštu; reklaminės medžiagos nuoma; reklaminės medžiagos tobulinimas; reklaminių filmų gamyba; reklaminių skelbimų platinimas; reklaminių skilčių rengimas; reklaminių tekstų rašymas; reklaminių tekstų skelbimas; reklamos agentūros; reklamos laiko nuoma žiniasklaidoje; reklamos pristatymas paštu; reklamos vietų nuoma; rėmėjų paieška; rinkodara; rinkos nagrinėjimas; rinkotyra; samdos agentūros; sąskaitų būklės apyskaitų sudarymas; sąskaitų tikrinimas (revizija); sąskaitų-faktūrų išrašymas; savikainos analizė; sekretoriavimas; skelbimų klijavimas; smulkių prekių pardavimo automatų nuoma; spausdinimas (mašinėle); statistinių duomenų rinkimas; stenografavimas; trečiųjų asmenų prekių ir paslaugų licencijavimo komercinis administravimas; tekstų dorojimas; telefoniniai atsakymai (kai abonentas nepasiekiamas); telekomunikacinių paslaugų užsakymas (kitiems); telerinkodaros paslaugos; televizijos reklama; tiekimo paslaugos kitiems (prekių ir paslaugų pirkimas kitiems verslams); verslo informacija; verslo nagrinėjimas; verslo operacijų įvertinimas; verslo organizavimo konsultacijos; verslo patikrinimai; verslo perkėlimo paslaugos; verslo specialistų konsultacijos; verslo tyrimai; verslo vadyba (sportininkams); verslo vadybos ir organizavimo konsultacijos; verslo vadybos konsultacijos; verslo vadybos pagalba; verslo vadybos patarėjų paslaugos; viešas reklamavimas; viešasis elektroninis reklamavimas kompiuterių tinkle; viešbučių verslo vadyba; visuomenės informavimas; prekių sukaupimas (išskyrus vežimą) kitiems, teikiantis pirkėjams galimybę patogiai apžiūrėti ir įsigyti tų prekių.

---

(111) **68983**

(151) 2014 05 27

(210) 2012 2110

(220) 2012 11 28

(181) 2022 11 28

(732) AKCINĖ BENDROVĖ „VILNIAUS PAUKŠTYNAS“, Rudaminos k., Rudaminos sen., Vilniaus r. sav., LT

(740) Aurelija Šidlauskienė, 25, Dr. V. Šidlauskas ir partneriai, UAB, K. Būgos g. 29, LT-44326 Kaunas, LT

(540)

TINKA ARMIJAI IR CIVILIAMS!

(511)

29 mėsa, žuvis, paukštiena ir žvėriena; mėsos ekstraktai; konservuoti, šaldyti, džiovinti, virti ir kepti vaisiai ir daržovės; drebučiai, uogienės, kompotai; kiaušiniai; pienas ir pieno produktai; maistiniai aliejai ir riebalai; ajvar (konservuotos paprikos); alavijai (žmonių maistui); albuminas (kulinarijos reikmėms); albumininis pienas; alginatai (kulinarijos reikmėms); alyvų aliejus (maistui); ančiuviai (žuvys); apdoroti žemės riešutai; apdoroti žuvų ikrai; apdorotos saulėgrąžų sėklos; apdorotos sėklos; austrės (negyvos); baltymingasis pienas; bekoniena; buljonai; bulvių dribsniai; bulvių sklindžiai; bulvių traškučiai; cukruoti vaisiai; daržovių putėsiai; daržovių salotos; daržovių sriubų preparatai; daržovių sriubų ruošiniai; daržovių sultys (maistui ruošti); datulės; dešros; dešros tešloje; dygliuotieji omarai (negyvi); dumblių ekstraktai (maistui); džiovinti kokosų riešutai; džiovintos daržovės; fermentuotos daržovės (kimči); gaivieji kiaušininiai kokteiliai; gyvuliniai riebalai (maistui); gyvulių kaulų smegenys (maistui); grietinėlė (pieno produktas); grietininis kremas; holoturijos (negyvos); ikrai; imbierinė uogienė; jauniklių paukštiena; jogurtas; juodųjų žirnių pasta (hummus); jūrų moliuskai (negyvi); kakavos sviestas; kefyras; kepenys; kepenų pastos; kepenų paštetas; kiauliena; kiaulienos gaminiai; kiaušinių baltymai; kiaušinių milteliai; kiaušinių tryniai; kokosų aliejus; kokosų riebalai; kokosų sviestas; konservuota mėsa; konservuota mėsa (skardinėse); konservuota žuvis; konservuota žuvis (skardinėse); konservuoti

česnakai; konservuoti grybai; konservuoti lęšiukai; konservuoti svogūnai; konservuoti trumai (grybai); konservuoti vaisiai; konservuoti vaisiai (skardinėse); konservuoti žirneliai; konservuotos alyvos; konservuotos daržovės; konservuotos daržovės (skardinėse); konservuotos pupos; konservuotos sojų pupelės (maistui); kornišonai (jauni agurkėliai); kraujinė dešra; krevetėlės (negyvos); krevetės (negyvos); kroketai; kukurūzų aliejus; kumysas; kumpiai; lašišos; laukinių paukščių bei žvėrių mėsa (laukiniena); lecitinas (kulinarijos reikmėms); lydyti kiauliniai taukai (maistui); maistiniai riebalai; maistiniai žuvų klijai; margarinas; marmeladas; mėsos drebučiai; midijos (negyvos); moliuskai (negyvi); naminiai paukščiai (mėsos produktai); neriebūs bulvių traškučiai; obuolių tyrė; omarai (negyvi); palmių aliejus (maistui); palmių riešutų aliejus (maistui); paruošti riešutai; pektinas (kulinarijos reikmėms); pieno fermentai (kulinarijos reikmėms); pieno gėrimai (pieno pagrindu); pieno išrūgos; pieno kokteiliai; pieno raugas (sūriams gaminti); pikalilis (marinatas su pjaustytomis daržovėmis ir aštriais prieskoniais); pikuliai; plakta grietinėlė; pomidorų piurė; pomidorų sultys (maistui ruošti); rapsų aliejus (maistui); rauginti kopūstai; razinos; riebalinės medžiagos (maistinių riebalų gamybai); riebūs sumuštinių mišiniai; sardinės; saulėgrąžų aliejus (maistui); sėmenų aliejus (kulinarijos reikmėms); sezamų aliejus; sezamų sviestas; silkės; skrudinti jūros augalai; smulkinti migdolai; sojos pienas (pieno pakaitalas); sojų pupelių varškė; spanguolių padažai (kompotai); spiritu konservuoti vaisiai; sraigių kiaušinėliai (maistui); sriubos; sriubų koncentratai; sriubų ruošiniai; sūdyta žuvis; sūdyti mėsos produktai; sultiniai; sultinių koncentratai; sultinių ruošiniai; sūris; sviestas; šilkaverpių lėliukės (žmonių maistui); šokoladinis sviestas; tunai; vaisiniai užkandžiai; vaisių kompotai; vaisių minkštimas; vaisių salotos; vaisių traškučiai; vaisių želė; vaisių žievelės; valgomasis aliejus; valgomieji kaulų taukai; varškė; vėžiagyviai (negyvi); vėžiai (negyvi); virtos, keptos daržovės; žarnokai; želatina; žemės riešutų sviestas; žiedadulkės (paruoštos maistui); žuvies gaminiai; žuvys (negyvos); žuvų filė; žuvų maisto produktai; žuvų miltai (žmonių maistui); žuvų putėsiai.

35 reklama; verslo vadyba; verslo tvarkyba; įstaigų veikla; algalapių parengimas; artistų verslo vadyba; biuro mašinų ir įrengimų nuoma; buhalterinė apskaita; dokumentų dauginimas; duomenų paieška kompiuterių rinkmenose (kitiems); efektyvumo (veiksmingumo) specialistų paslaugos; ekonominis prognozavimas; fotokopijavimas; fotokopijavimo mašinų nuoma; importo ir eksporto agentūros; informacijos rinkimas kompiuterinėse duomenų bazėse; informacijos sisteminimas kompiuterinėse duomenų bazėse; kainų palyginimo paslaugos; komercijos ar pramonės vadybos pagalba; komercinė informacija ir patarimai vartotojams (konsultacijų teikimas); komercinės informacijos agentūros; kompiuterizuotas rinkmenų (bylų) tvarkymas; laikraščių užsakymas (kitiems); madų šou rengimas pardavimo skatinimo reikmėms; maketavimo paslaugos reklamos tikslams; modelių paslaugos (reklamos reikmėms ar pardavimui skatinti); mokesčių apskaičiavimas; mugių rengimas (komercijos ar reklamos reikmėms); naujienų apžvalgų paslaugos; nuomonių tyrimas; pardavimas aukcione; parduotuvių vitrinų puošimas (tvarkymas); parodų rengimas komercijos ar reklamos reikmėms; paslaugų nuoma (verslo pagalba); pavyzdžių platinimas; perrašinėjimas; personalo komplektavimas; personalo vadybos konsultacijos; prekių pardavimo skatinimas (kitiems); prekių pateikimas žiniasklaidoje pardavimo reikmėms; prekių rodymas; prekių užsakymų administracinis tvarkymas; psichologinis testavimas personalo parinkimo reikmėms; radijo reklama; reklama paštu; reklaminės medžiagos nuoma; reklaminės medžiagos tobulinimas; reklaminių filmų gamyba; reklaminių skelbimų platinimas; reklaminių skilčių rengimas; reklaminių tekstų rašymas; reklaminių tekstų skelbimas; reklamos agentūros; reklamos laiko nuoma žiniasklaidoje; reklamos pristatymas paštu; reklamos vietų nuoma; rėmėjų paieška; rinkodara; rinkos nagrinėjimas; rinkotyra; samdos agentūros; sąskaitų būklės apyskaitų sudarymas; sąskaitų tikrinimas (revizija); sąskaitų-faktūrų išrašymas; savikainos analizė; sekretoriavimas; skelbimų klijavimas; smulkių prekių pardavimo automatų nuoma; spausdinimas (mašinėle); statistinių duomenų rinkimas; stenografavimas; trečiųjų asmenų prekių ir paslaugų licencijavimo komercinis administravimas; tekstų dorojimas; telefoniniai atsakymai (kai abonentas nepasiekiamas); telekomunikacinių paslaugų užsakymas (kitiems); telerinkodaros paslaugos; televizijos reklama; tiekimo paslaugos kitiems (prekių ir paslaugų pirkimas kitiems verslams); verslo informacija; verslo nagrinėjimas; verslo operacijų įvertinimas; verslo organizavimo konsultacijos; verslo patikrinimai; verslo perkėlimo paslaugos; verslo specialistų konsultacijos; verslo tyrimai; verslo vadyba (sportininkams); verslo vadybos ir organizavimo konsultacijos; verslo vadybos konsultacijos; verslo vadybos pagalba; verslo vadybos patarėjų paslaugos; viešas reklamavimas; viešasis elektroninis reklamavimas kompiuterių tinkle; viešbučių verslo vadyba; visuomenės informavimas.

---

(111) **68984**

(151) 2014 05 27

(210) 2013 0264

(220) 2013 02 21

(181) 2023 02 21

(732) UAB „MARKĖ“, Taikos g. 3, Voškonių k., Domeikavos sen., LT-54343 Kauno r. sav., LT

(740) Zita Grigienė, 36, Savanorių pr. 222A-46, LT-50196 Kaunas, LT

(540)



(531) 26.11, 27.5, 29.1
(591) oranžinė, tamsiai pilka.
(511)
35 prekių sukaupimas (išskyrus vežimą) kitiems, teikiantis pirkėjams galimybę patogiai apžiūrėti ir įsigyti tų prekių; prekių pardavimo skatinimas (kitiems); prekių rodymas.

---

(111) **68985**
(151) 2014 05 27
(210) 2013 0283
(220) 2013 02 25
(181) 2023 02 25
(732) „PRINCIPO REIKALAS“, UAB, Klaipėdos g. 28-11, Gargždai, LT-96135 Klaipėdos r. sav., LT
(540)



(531) 2.3, 29.1
(591) balta, geltona.
(511)
45 juridinės paslaugos; asmenų ir nuosavybės apsaugos paslaugos; asmeninės ir visuomeninės kitų teikiamos paslaugos, susijusios su individų poreikių tenkinimu; asmeninė apsauga; alternatyvaus ginčų sprendimo paslaugos; apsauga; apsauginių signalizacijų priežiūra; apsaugos konsultacijos; arbitražas; asmens kilmės tyrimai; atstovavimo bylose (bylinėjimosi) paslaugos; autorių teisių vadyba; bagažo tikrinimas saugumo tikslais; civilinės metrikacijos biurai; dingusių žmonių paieška; drabužių nuoma; gaisrų gesinimas; gamyklų tikrinimas saugumo tikslais; genealoginiai tyrimai; gesintuvų nuoma; gyvūnėlių priežiūra (šeimininkams nesant); horoskopų sudarymas; intelektinės nuosavybės konsultacijos; intelektinės nuosavybės licencijavimas; intelektinės nuosavybės priežiūros paslaugos; įvaikinimo agentūrų paslaugos; jaunų merginų lydėjimas viešosiose vietose; kompiuterinių programų licencijavimas (juridinės paslaugos); kremavimas; laidojimo biurai; laidotuvės; naktinė slauga; namų priežiūra; prarastos nuosavybės grąžinimas; priešgaisrinės signalizacijos nuoma; religinių renginių rengimas; seifų nuoma; seklių agentūros; spynų atrakinimas; sričių vardų registravimas (juridinės paslaugos); susitikimų paslaugos; tarpininkavimas; teisiniai tyrimai; vaikų priežiūra; vakarinių drabužių nuoma; vestuvių iškilmių planavimas ir rengimas.

---

(111) **68986**
(151) 2014 05 27
(210) 2013 0288
(220) 2013 02 25
(181) 2023 02 25
(732) UAB „ITALIANA LT“, A. Juozapavičiaus pr. 82, LT-45214 Kaunas, LT
(740) Aurelija Šidlauskienė, 25, Dr. V. Šidlauskas ir partneriai, UAB, K. Būgos g. 29, LT-44326 Kaunas, LT
(540)

CHAMPEZZO

(511)
33 vynai, tarp jų putojantys vynai.
(310)(320)(330) 2012738886, 2012 11 06, RU

---

(111) **68987**
(151) 2014 05 27
(210) 2013 0289
(220) 2013 02 25
(181) 2023 02 25
(732) LIETUVOS IR JAV UŽDAROJI AKCINĖ BENDROVĖ „REGĖJIMAS“, Vilniaus g. 35 / Vilniaus g. 37, LT-44290 Kaunas, LT
(740) Aurelija Šidlauskienė, 25, Dr. V. Šidlauskas ir partneriai, UAB, K. Būgos g. 29, LT-44326 Kaunas, LT

(540)



(531) 26.1, 27.1, 27.5, 29.1

(591) balta, mėlyna.

(511)

9 akiniai (optika); akinių dėklai; akinių rėmai; akinių lęšiai; skydeliai nuo akinimo; glaustiniai (kontaktiniai) lęšiai; glaustinių (kontaktinių) lęšių dėklai; korekciniai lęšiai (optika); optiniai lęšiai; akiniai nuo akinimo; optikos prekės; okuliarai.

35 reklama; verslo vadyba; verslo tvarkyba; įstaigų veikla; algalapių parengimas; artistų verslo vadyba; biuro mašinų ir įrengimų nuoma; buhalterinė apskaita; dokumentų dauginimas; duomenų paieška kompiuterių rinkmenose (kitiems); ekonominis prognozavimas; fotokopijavimas; fotokopijavimo mašinų nuoma; importo ir eksporto agentūros; informacijos rinkimas kompiuterinėse duomenų bazėse; informacijos sisteminimas kompiuterinėse duomenų bazėse; kainų palyginimo paslaugos; komercijos ar pramonės vadybos pagalba; komercinė informacija ir patarimai vartotojams (konsultacijų teikimas); komercinės informacijos agentūros; kompiuterizuotas rinkmenų (bylų) tvarkymas; laikraščių užsakymas (kitiems); madų šou rengimas pardavimo skatinimo reikmėms; maketavimo paslaugos reklamos tikslams; mažmeninė ir didmeninė prekyba farmacijos, veterinarijos ir higienos preparatais bei medicinos reikmenimis; modelių paslaugos (reklamos reikmėms ar pardavimui skatinti); mokesčių apskaičiavimas; mugių rengimas (komercijos ar reklamos reikmėms); naujienų apžvalgų paslaugos; nuomonių tyrimas; pardavimas aukcione; parduotuvių vitrinų puošimas (tvarkymas); parodų rengimas komercijos ar reklamos reikmėms; paslaugų nuoma (verslo pagalba); pavyzdžių platinimas; perrašinėjimas; personalo komplektavimas; personalo vadybos konsultacijos; prekių pardavimo skatinimas (kitiems); prekių pateikimas žiniasklaidoje pardavimo reikmėms; prekių rodymas; prekių užsakymų administracinis tvarkymas; psichologinis testavimas personalo parinkimo reikmėms; radijo reklama; reklama paštu; reklaminės medžiagos nuoma; reklaminės medžiagos tobulinimas; reklaminių filmų gamyba; reklaminių skelbimų platinimas; reklaminių skilčių rengimas; reklaminių tekstų rašymas; reklaminių tekstų skelbimas; reklamos agentūros; reklamos laiko nuoma žiniasklaidoje; reklamos pristatymas paštu; reklamos vietų nuoma; rėmėjų paieška; rinkodara; rinkos nagrinėjimas; rinkotyra; samdos agentūros; savikainos analizė; sąskaitų būklės apyskaitų sudarymas; sąskaitų-faktūrų išrašymas; sekretoriavimas; skelbimų klijavimas; smulkių prekių pardavimo automatų nuoma; spausdinimas (mašinėle); statistinių duomenų rinkimas; stenografavimas; tekstų dorojimas; telefoniniai atsakymai (kai abonentas nepasiekiamas); telekomunikacinių paslaugų užsakymas (kitiems); telerinkodaros paslaugos; televizijos reklama; tiekimo paslaugos kitiems (prekių ir paslaugų pirkimas kitiems verslams); trečiųjų asmenų prekių ir paslaugų licencijavimo komercinis administravimas; verslo informacija; verslo nagrinėjimas; verslo operacijų įvertinimas; verslo organizavimo konsultacijos; verslo patikrinimai; verslo perkėlimo paslaugos; verslo specialistų konsultacijos; verslo tyrimai; verslo vadyba (sportininkams); verslo vadybos ir organizavimo konsultacijos; verslo vadybos konsultacijos; verslo vadybos pagalba; verslo vadybos patarėjų paslaugos; viešas reklamavimas; viešasis elektroninis reklamavimas kompiuterių tinkle; viešbučių verslo vadyba; verslo auditas; verslo efektyvumo (veiksmingumo) specialistų paslaugos; visuomenės informavimas; prekių sukaupimas (išskyrus vežimą) kitiems, teikiantis pirkėjams galimybę patogiai apžiūrėti ir įsigyti tų prekių.

---

(111) **68988**

(151) 2014 05 28

(210) 2012 2075

(220) 2012 11 22

(181) 2022 11 22

(732) UAB „SENUKŲ PREKYBOS CENTRAS“, Pramonės pr. 6, LT-51267 Kaunas, LT

(740) Reda Žabolienė, 7, Advokatės Redos Žabolienės kontora METIDA, Verslo centras VERTAS, Gynėjų g. 16, LT-01109 Vilnius, LT

(540)



(531) 7.1, 25.3, 25.5

(511)

8 įrankiai ir padargai (rankiniai); peiliai.

9 įvairūs kompasai, tarp jų krypties, jūriniai kompasai; globalinės padėties nustatymo sistemos (GPS) aparatai.
11 apšvietimo įrenginiai; aliejinės lempos, dujinės lempos; apšvietimo žibintai.
18 paplūdimio krepšeliai; kuprinės; kelioniniai krepšiai; lietaus ir saulės skėčiai.
20 ne metaliniai palapinių kuoliukai; miegmaišiai (stovyklavimui).
21 virtuvės reikmenys ir indai; izoterminės talpyklos; izoterminiai maišeliai; ne elektriniai nešiojamieji šaldytuvai ir šaltkrepšiai; termosai.
22 palapinės, stoginės, brezentas, maišai (nepriskirti prie kitų klasių).

---

(111) **68989**
(151) 2014 05 28
(210) 2012 2193
(220) 2012 12 10
(181) 2022 12 10
(732) UAB „SENUKŲ PREKYBOS CENTRAS“, Pramonės pr. 6, LT-51267 Kaunas, LT
(740) Reda Žabolienė, 7, Advokatės Redos Žabolienės kontora METIDA, Verslo centras VERTAS, Gynėjų g. 16, LT-01109 Vilnius, LT
(540)



(531) 26.4, 26.4
(511)
6 ne brangieji metalai ir jų lydiniai; metalinės statybinės medžiagos; smulkūs geležies dirbiniai ir smulkios metalinės detalės; metaliniai vamzdžiai; statybinės kabės; metalinės kabelių movos (antgaliai).
8 kirtikliai (rankiniai įrankiai).
9 elektros praleidimo, perjungimo, transformavimo, akumuliavimo, reguliavimo ir valdymo aparatai ir prietaisai; lydieji saugikliai; paskirstymo automatiniai išjungiklių skydai; automatiniai jungikliai; srovės nuotėkio jungikliai; elektros instaliacijų montažinės ir paskirstymo dėžutės; šviesos jungikliai; kištukiniai lizdai; elektros paskirstymo šynos; elektros laidų ilgintuvai; elektrinės jungės; elektros kištukai; elektros lizdai; įtampos stabilizatoriai; elektros įtampos transformatoriai; elektros akumuliatoriai; pakartotinai įkraunamos baterijos; galvaninės baterijos; įtampos keitikliai; saulės energijos kolektoriai elektros gamybos reikmėms; elektriniai šilumos reguliatoriai; prietaisų skydai (elektriniai); skirstomosios lentos (elektra); elektros linijų perdavimo linijų paskirstymo plokštės; elektros energijos paskirstymo blokai; elektriniai sujungikliai; elektromagnetiniai jungikliai; galios jungikliai; srovės įjungimo ir (arba) išjungimo prietaisai, tarp jų automatiniai; srovės nuotėkio jungikliai; elektriniai laikmačiai, elektrinių sujungiklių laikmačiai; elektrinės relės; elektriniai saugikliai; stebėjimo prietaisai; variklių paleidimo kabeliai; elektros skaitikliai; įtampos indikatoriai; įtampos matuokliai; metalo detektoriai; įtampos detektoriai; elektriniai matavimo prietaisai; elektros laidai; elektros linijų medžiagos (laidai, kabeliai); signalų procesoriai; televizijos signalų stiprintuvai; šildymo ir ventiliacijos sistemų kontaktoriai; šviesos srauto reguliatoriai.
11 apšvietimo prietaisai ir įrenginiai.
17 užpildai, sandarinimo ir izoliacinės medžiagos; ne metaliniai lankstieji vamzdžiai, tarp jų naudojami kabelių instaliacijai; elektros izoliacijos medžiagos.

---

(111) **68990**
(151) 2014 05 28
(210) 2013 0031
(220) 2013 01 09
(181) 2023 01 09
(732) UAB „SENUKŲ PREKYBOS CENTRAS“, Pramonės pr. 6, LT-51267 Kaunas, LT
(740) Reda Žabolienė, 7, Advokatės Redos Žabolienės kontora METIDA, Verslo centras VERTAS, Gynėjų g. 16, LT-01109 Vilnius, LT
(540)



(531) 27.5
(511)
3 valymo preparatai, tarp jų židinių priežiūros preparatai, židinių stiklų valikliai, milteliai kaminams valyti.
4 medžio pjuvenų briketai, kuro granulės, akmens anglys, durpių briketai, malkos ir pakuros.
8 įrankiai ir padargai (rankiniai); židinių įrankiai.

9 termometrai (išskyrus medicininius); hidrometrai; smėlio laikrodžiai (taip pat naudojami saunose ir pirtyse).
11 apšvietimo, garų gamybos, vandens tiekimo ir sanitariniai įrenginiai; šviestuvai (taip pat naudojami saunose ir pirtyse).
20 ne metaliniai kubilai; židinių grotelės.
21 namų apyvokos reikmenys ir indai; valymo reikmenys; samčiai (taip pat naudojami saunose ir pirtyse).
27 kilimai, dembliai, patiesalai.
34 degtukai.

---

(111) **68991**
(151) 2014 05 28
(210) 2013 0569
(220) 2013 04 12
(181) 2023 04 12
(732) UAB „FIRST PRIORITY“, Savanorių pr. 15-27, LT-01001 Vilnius, LT
(540)

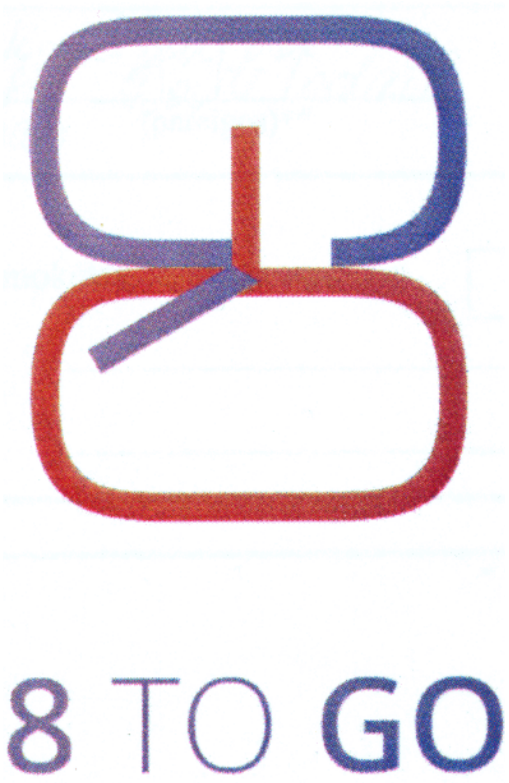

(531) 27.1, 27.7, 29.1
(591) mėlyna, raudona.
(511)
25 kojinės, trikotažo gaminiai, palaidinės, apatinės kelnės, liemenės (drabužiai), apatiniai baltiniai, drabužių diržai, megztiniai, marškiniai, trumparankoviai marškinėliai, kostiumai, gatavi drabužiai, kaklaraiščiai, kelnės, viršutiniai drabužiai, megzti drabužiai, liemenės, paltai, neperšlampamieji drabužiai, sijonai, sportiniai trikotažo gaminiai, rankogaliai, prijuostės, kumštinės pirštinės, puloveriai, pižamos, suknelės, apsiaustai, uniformos, švarkai, striukės, marškinėliai, sarafanai, darbiniai drabužiai, kepurės, gobtuvai.

---

(111) **68992**
(151) 2014 05 28
(210) 2013 1102
(220) 2013 06 27
(181) 2023 06 27
(732) UAB „SKONIO GAMA“, Karklininkų g. 23, Karklės k., LT-92383 Klaipėdos r., LT
(740) Reda Žabolienė, 7, Advokatės Redos Žabolienės kontora METIDA, Verslo centras VERTAS, Gynėjų g. 16, LT-01109 Vilnius, LT
(540)



(531) 6.7, 27.5, 29.1
(591) aukso, balta.
(511)
43 maisto ir gėrimų parūpinimo paslaugos; laikinas apgyvendinimas; apgyvendinimo biurai (viešbučiai, pensionai); apšvietimo priemonių nuoma (ne teatrui ar televizijos studijoms); aprūpinimas maistu ir gėrimais; barų paslaugos; geriamojo vandens dalytuvų nuoma; gyvūnų pensionai; kavinės; kavos barai; kėdžių, stalų, staltiesių, stiklo dirbinių nuoma; kilnojamųjų statinių nuoma; laikino būsto parūpinimas; lopšeliai; maisto gaminimo (virimo, kepimo) aparatų nuoma; moteliai; palapinių nuoma; pensionai (apstatyti kambariai ir maitinimas); pensionų rezervavimas; poilsio stovyklaviečių paslaugos; restoranai; savitarnos restoranai; senelių namai; susitikimo patalpų nuoma; trumpa patalpų nuoma; trumpo poilsio stovyklų paslaugos (nuomojamos patalpos); turizmo bazės; užkandinės; valgyklos; viešbučiai; viešbučių rezervavimas.

---

(111) **68993**
(151) 2014 05 28
(210) 2013 1457
(220) 2013 08 28
(181) 2023 08 28
(732) „LEWBEN ART FOUNDATION“, VŠĮ, A. Tumėno g. 4, LT-01109 Vilnius, LT

(540)

FOUNDARTION

(531) 27.5, 29.1

(591) juoda, geltona, žydra, rožinė.

(511)

41 švietimas; mokymas; pramogos; sportinė ir kultūrinė veikla; abonementinės bibliotekos; akademijos (mokymas); asmeninių trenerių paslaugos (kūno rengybos treniruotės); atrakcionų parkai; bilietų agentūrų paslaugos (pramogos); cirkai; dekoracijų nuoma; diskotekų paslaugos; diskotekų vedėjų paslaugos; egzaminavimas; elektroninė darbalaukinė leidyba; elektroninių knygų ir žurnalų tiesioginis publikavimas; elektroninių publikacijų tiesioginis pateikimas per kompiuterių tinklą (ne parsisiunčiamųjų); estrados artistų paslaugos; filmų kūrimas (išskyrus reklaminius); fizinis lavinimas; fotografavimas; fotoreportažų rengimas; gamybinė praktika (parodomoji); garso aparatūros nuoma; garso įrašų montavimas; garso įrašų nuoma; gestų kalbos vertimas; gimnastikos mokymas; gyvūnų dresavimas; golfo paslaugos; grožio konkursų rengimas; informacija apie poilsio ir pramogų renginius; instruktavimas; internatinės mokyklos; įrašų studijų paslaugos; kaligrafijos paslaugos; karaokės paslaugų parūpinimas; kasetinių vaizdo magnetofonų nuoma; kilnojamosios bibliotekos; kinematografijos reikmenų ir kino projektorių nuoma; kino filmų demonstravimas; kino filmų nuoma; kino juostų nuoma; kino studijos; klubų paslaugos (pramogos ar švietimas); knygų leidyba; kolokviumų rengimas ir vedimas; koncertų rengimas ir vedimas; konferencijų rengimas ir vedimas; kongresų rengimas ir vedimas; kultūros ar mokomųjų parodų rengimas; kūno rengybos treniruočių vedimas; lošimai; lošimo namų (kazino) paslaugos; loterijų rengimas; madų šou rengimas (pramogų reikmėms); mikrofilmavimas; miuzikholai; modelių parinkimas dailininkams; mokyklų paslaugos (švietimas); mokymas (mažos grupės ar vieno asmens); muziejų aprūpinimas eksponavimo reikmenimis; muzikos komponavimo paslaugos; muzikos kūrimas; naktiniai klubai; ne reklaminių tekstų rašymas; neakivaizdinis mokymas; orkestrų paslaugos; pasilinksminimai; pobūvių rengimas; poilsio ir pramogų vietų paslaugos; poilsio stovyklų paslaugos (pramoginių); povandeninio plaukiojimo reikmenų nuoma; praktinis mokymas (parodomasis); pramoginių ar mokomųjų konkursų rengimas; pramoginių rodinių (šou) kūrimas; pramoginių rodinių (šou) rengimas; pramogų informacija; pramogų paviljonų paslaugos; profesijos pasirinkimo konsultacijos; profesinis mokymas ir rengimas; profesinis perkvalifikavimas; radijo ir televizijos imtuvų nuoma; radijo ir televizijos programų kūrimas; radijo pramoginės laidos; religinis švietimas; reporterių paslaugos; scenaristų paslaugos; seminarų rengimas ir vedimas; simpoziumų rengimas ir vedimas; sporto aikščių nuoma; sporto įrenginių nuoma (išskyrus transporto priemones); sporto renginių rengimas; sporto stovyklų paslaugos; sporto varžybų tvarkaraščių sudarymas; sporto varžybų rengimas; stadionų įrenginių nuoma; subtitravimas; sveikatos klubų paslaugos (sveikatinimas ir kūno rengybos treniruotės); šokių vakarų rengimas; švietimo informacija; švietimo paslaugos; teatro dekoracijų nuoma; teatro spektakliai; tekstų maketavimo paslaugos (ne reklaminių tekstų); tekstų skelbimas (išskyrus reklaminius); televizijos ar teatro studijų apšvietimo priemonių nuoma; televizijos ir radijo imtuvų nuoma; televizijos ir radijo programų rengimas; televizijos pramoginės laidos; teniso kortų nuoma; tiesioginių laidų rengimas; ugdomasis vadovavimas (mokymas); vaikų darželiai; vaizdajuosčių (videokasečių) nuoma; vaizdajuosčių įrašymas; vaizdajuosčių redagavimas; vaizdo filmų demonstravimas; vertėjų žodžiu paslaugos; vertimai; videofilmų gamyba; videokamerų nuoma; vietų užsakymas spektakliams; zoologijos sodų paslaugos; žaidimų įrangos nuoma; žaidimų paslaugos, teikiamos tiesiogiai per kompiuterių tinklą; žaislų nuoma.

---

(111) **68994**

(151) 2014 05 28

(210) 2013 1465

(220) 2013 08 28

(181) 2023 08 28

(732) UAB „EGIDIJUS IR VYTAUTAS“, Vytauto Didžiojo g. 3A, LT-74122 Jurbarkas, LT

(740) Gražina Pečiulienė, 38, P. Vileišio g. 24-71, LT-10301 Vilnius, LT

(540)

VIRTUVĖS TECHNIKOS
Imperija
vt

(531) 27.5, 27.5, 29.1
(591) juoda, raudona.
(511)
35 reklama; importo ir eksporto agentūros; prekių pardavimo skatinimas (kitiems); prekių pateikimas žiniasklaidoje pardavimo reikmėms; prekių užsakymų administracinis tvarkymas; pavyzdžių platinimas; prekių rodymas; tiekimo paslaugos kitiems (prekių ir paslaugų pirkimas kitiems verslams); rinkos nagrinėjimas; šildymo, valgio virimo ir kepimo, džiovinimo, vėdinimo, vandens tiekimo aparatų ir įrenginių, orkaičių, kaitlenčių, traukos gaubtų (virtuvėms), šaldytuvų, šaldiklių, šaldymo kamerų, šaldymo spintų, maisto gaminimo (virimo, kepimo) aparatų ir įrenginių, mikrobangų krosnelių, kavos aparatų, indaplovių, skalbyklių, viryklių, virtuvinių viryklių (krosnelių), indų pašildymo stalčių, plautuvių, plovimo aparatų, boilerių, vandens šildytuvų, vandens maišytuvų, geriamojo vandens filtrų, oro kondicionavimo aparatų, oro šildytuvų, elektrinių šildymo aparatų, ventiliatorių, vėsinimo aparatų ir įrenginių, virtuvinių kombainų, plakiklių, trintuvų, virdulių, skrudintuvų, duonos skrudintuvų, gruzdintuvių, sumuštinių keptuvų, elektrinių vaflinių, grilių, kavos virimo aparatų, kavamalių, laidynių, puodų, elektrinių slėginių greitpuodžių, elektrinių virdulių, elektrinių valgio virimo reikmenų, vaisių džiovyklų, troškintuvų, keptuvų, dangčių, kepimo formų ir skardų, vakuuminių indų, termosų, espreso kavinukų, virtuvės įrankių ir aksesuarų, švaros priemonių langams ir grindims, valymo priemonių, muilo ir kvapų sukaupimas (išskyrus vežimą) kitiems, teikiantis pirkėjams galimybę patogiai apžiūrėti ir įsigyti tų prekių mažmeninėse ir didmeninėse parduotuvėse, per užsakymams paštu skirtus katalogus ir elektronines priemones, įskaitant žiniatinklio svetaines ir teleparduotuves.

---

(111) **68995**
(151) 2014 05 28
(210) 2013 0802
(220) 2013 05 16
(181) 2023 05 16
(732) UAB „ŠTURMŲ ŠVYTURYS“, Šturmų k. 11, Kintų sen., Šilutės r., LT
(540)



(531) 7.1, 26.1, 29.1
(591) tamsiai mėlyna, šviesiai mėlyna.
(511)
43 restoranai, viešbučiai.

Registracijos, pripažintos negaliojančiomis pagal Lietuvos Respublikos prekių ženklų įstatymo 18 straipsnį

(111) **66223**

(540) Alliance Healthcare fig

Pripažinta negaliojančia prekių ir / arba paslaugų sąrašo dalis, pripažinimo negaliojančia data

35 verslo vadybos paslaugos, susijusios su mažmenine ir didmenine prekyba farmacijos, medicinos, sveikatos ir grožio priežiūros prekėmis; farmacijos, medicinos, sveikatos ir grožio priežiūros prekių sukaupimas (išskyrus vežimą) kitiems, teikiantis pirkėjams galimybę patogiai apžiūrėti ir įsigyti tų prekių mažmeninėse ir didmeninėse parduotuvėse, užsakymams paštu skirtuose kataloguose ar elektroninėmis priemonėmis.

39 farmacijos, medicinos, higienos, sveikatos ir grožio priežiūros prekių pristatymas ir paskirstymas.

44 medicinos paslaugos, žmonių higieninė priežiūra; higienos ir grožio konsultacijos; konsultacijos, susijusios su medicinos produktais ir farmacijos paslaugomis; farmacininkų konsultacijos, farmacininkų paslaugos (ruošiant ir išduodant vaistus); sveikatos priežiūra

(580) 2014 05 12

Pakeitimai valstybiniame registre pagal Lietuvos Respublikos prekių ženklų įstatymo 23 straipsnį

(111) **7559**
(540) GANT
(732) GANT AB, P.O.Box 27021, 102 51 Stockholm, SE
(450) 1993 09 15
(771) GANT AB, 131 92 Nacka Strand, SE
(580) 2014 05 05

---

(111) **23143**
(540) In Your Pocket
(732) UAB „IN YOUR POCKET“, Bernardinų g. 9-4, LT-01124 Vilnius, LT
(450) 1996 08 26
(771) UAB „IN YOUR POCKET“, Vokiečių g. 10-15, LT-01130 Vilnius, LT
(580) 2014 05 20

---

(111) **25585**
(540) SANIDĖJŲ CENTRAS fig
(732) BENDRA LIETUVOS-DANIJOS ĮMONĖ UŽDAROJI AKCINĖ BENDROVĖ „SANIDĖJŲ CENTRAS“, Paplaujos g. 5, LT-11342 Vilnius, LT
(450) 1997 10 27
(771) BENDRA LIETUVOS-DANIJOS ĮMONĖ „SANIDĖJŲ CENTRAS“, A.Vienuolio g.14-49, 2000 Vilnius, LT
(580) 2014 05 07

---

(111) **25918**
(540) DERWENT
(732) ACCO UK LIMITED, Oxford House, Oxford Road, Aylesbury, Buckinghamshire HP21 8SZ, GB
(450) 1997 12 29
(771) ACCO UK LIMITED, Gatehouse Road, Aylesbury, Buckinghamshire HP19 8DT, GB
(580) 2014 05 09

---

(111) **25922**
(540) REXEL
(732) ACCO UK LIMITED, Oxford House, Oxford Road, Aylesbury, Buckinghamshire HP21 8SZ, GB
(450) 1997 12 29
(771) ACCO UK LIMITED, Gatehouse Road, Aylesbury, Buckinghamshire HP19 8DT, GB
(580) 2014 05 09

---

(111) **25946**
(540) KOOPS fig
(732) KOOPERATINĖ BENDROVĖ LIETUVOS KOOPERATYVŲ SĄJUNGA, Gedimino pr. 28, LT-01104 Vilnius, LT
(450) 1997 12 29
(771) LIETUVOS VARTOTOJŲ KOOPERATYVŲ SĄJUNGA, Gedimino pr.28/2, 2600 Vilnius, LT
(580) 2014 05 20

---

(111) **25999**
(540) HERBALIFE
(732) HERBALIFE INTERNATIONAL, INC, 800 W. Olympic Blvd., Suite 406, Los Angeles, California 90015, US
(450) 1997 12 29
(771) HERBALIFE INTERNATIONAL, INC (a NEVADA CORPORATION), 1800 Century Park East, Los Angeles, CA 90067, US
(580) 2014 05 20

---

(111) **26008**
(540) Q & Q fig
(732) CITIZEN TOKEI KABUSHIKI KAISHA, also trading as CITIZEN WATCH CO, LTD, 1-12, 6-chome, Tanashi-cho, Nishi-tokyo-shi, Tokyo, JP
(450) 1997 12 29
(771) CITIZEN CBM KABUSHIKI KAISHA, also trading as JAPAN CBM CORPORATION, 68-10 Nakano 5-chome Nakano-ku, Tokyo, JP
(580) 2014 05 15

---

(111) **26010**
(540) HERBALIFE fig
(732) HERBALIFE INTERNATIONAL, INC, 800 W. Olympic Blvd., Suite 406, Los Angeles, California 90015, US
(450) 1997 12 29
(771) HERBALIFE INTERNATIONAL, INC (a NEVADA CORPORATION), 1800 Century Park East, Los Angeles, CA 90067, US
(580) 2014 05 20

---

(111) **26333**
(540) agaras fig
(732) UAB „AGARAS“, Agaro g. 5, Balandiškių k., LT-41385 Biržų r., LT
(450) 1998 02 25

(771) UAB „AGARAS“, Vytauto g.5, 5280 Biržai, LT
(580) 2014 05 26

---

(111) **26361**
(540) FESTAL
(732) SANOFI-AVENTIS DEUTSCHLAND GmbH, Brueningstrasse 50, D-65926 Frankfurt am Main, DE
(450) 1998 02 25
(771) AVENTIS PHARMA DEUTSCHLAND GmbH, Brueningstrasse 50, D-65926 Frankfurt am Main, DE
(580) 2014 05 06

---

(111) **26367**
(540) TEMPERA
(732) NESTE MARKETING LTD, Keilaranta 21, 02150 Espoo, FI
(450) 1998 02 25
(771) NESTE MARKETING LTD (802.540), Miestentie 1, 02150 Espoo, FI
(580) 2014 05 19

---

(111) **26368**
(540) FUTURA
(732) NESTE MARKETING LTD, Keilaranta 21, 02150 Espoo, FI
(450) 1998 02 25
(771) NESTE MARKETING LTD (802.540), Keilaranta 8, 02150 Espoo, FI
(580) 2014 05 19

---

(111) **26390**
(540) CAPAROL
(732) DAW SE, Rossdoerfer Strasse 50, D-64372 Ober-Ramstadt, DE
(450) 1998 02 25
(771) DEUTSCHE AMPHIBOLIN-WERKE VON ROBERT MURJAHN STIFTUNG & CO KG, Rossdoerfer Strasse 50, D-64372 Ober-Ramstadt, DE
(580) 2014 05 20

---

(111) **26419**
(540) fig
(732) DAW SE, Rossdoerfer Strasse 50, D-64372 Ober-Ramstadt, DE
(450) 1998 02 25
(771) DEUTSCHE AMPHIBOLIN-WERKE VON ROBERT MURJAHN STIFTUNG & CO KG, Rossdoerfer Strasse 50, D-64372 Ober-Ramstadt, DE
(580) 2014 05 20

---

(111) **26472**
(540) NEXT
(732) NEXT PLC, Desford Road, Enderby, Leicester, Leicestershire, LE19 4AT, GB
(450) 1998 03 25
(771) NEXT PLC, Desford Road, Enderby, Leicester LE9 5AT, GB
(580) 2014 05 06

---

(111) **26632**
(540) LAUROX
(732) AKZO NOBEL CHEMICALS BV, Stationsstraat 77, 3811 MH, Amersfoort, NL
(450) 1998 03 25
(771) AKZO NOBEL CHEMICALS BV, Stationsplein 4, 3818 LE Amersfoort, NL
(580) 2014 05 14

---

(111) **26633**
(540) PERKADOX
(732) AKZO NOBEL CHEMICALS BV, Stationsstraat 77, 3811 MH, Amersfoort, NL
(450) 1998 03 25
(771) AKZO NOBEL CHEMICALS BV, Stationsplein 4, 3818 LE Amersfoort, NL
(580) 2014 05 14

---

(111) **26760**
(540) WELDOX
(732) SSAB EMEA AB, SE-613 80 Oxeloesund, SE
(450) 1998 04 27
(771) SSAB OXELOESUND AB, S-613 80 Oxeloesund, SE
(580) 2014 05 06

---

(111) **28614**
(540) HARDOX
(732) SSAB EMEA AB, SE-613 80 Oxeloesund, SE
(450) 1998 08 25
(771) SSAB OXELOESUND AB, S-613 80 Oxeloesund, SE
(580) 2014 05 06

---

(111) **30768**
(540) Beta
(732) BETA FILM GmbH, Gruenwalder Weg 28d, D-82041 Oberhaching, DE
(450) 1999 02 25
(771) BETA FILM GmbH, Muenchenerstr.101 z, D-85737 Ismaning, DE
(580) 2014 05 15

---

(111) **30838**
(540) GANT USA fig
(732) GANT AB, P.O.Box 27021, 102 51 Stockholm, SE
(450) 1999 02 25
(771) GANT AB, 131 92 Nacka Strand, SE
(580) 2014 05 05

---

(111) **35206**
(540) fig
(732) MCCORMICK POLSKA SA, Stefanowo, Ul. Malinowa 18/20, 05-552 Wolka Kosowska, PL
(450) 1999 11 25
(771) KAMIS SA, Stefanowo, Ul. Malinowa 18/20, 05-552 Wolka Kosowska, PL
(580) 2014 05 02

---

(111) **35949**
(540) KAMIS
(732) MCCORMICK POLSKA SA, Stefanowo, Ul. Malinowa 18/20, 05-552 Wolka Kosowska, PL
(450) 1999 12 27
(771) KAMIS SA, Stefanowo, Ul. Malinowa 18/20, 05-552 Wolka Kosowska, PL
(580) 2014 05 02

---

(111) **35950**
(540) KAMIS fig
(732) MCCORMICK POLSKA SA, Stefanowo, Ul. Malinowa 18/20, 05-552 Wolka Kosowska, PL
(450) 1999 12 27
(771) KAMIS SA, Stefanowo, Ul. Malinowa 18/20, 05-552 Wolka Kosowska, PL
(580) 2014 05 02

---

(111) **35951**
(540) KAMIS fig
(732) MCCORMICK POLSKA SA, Stefanowo, Ul. Malinowa 18/20, 05-552 Wolka Kosowska, PL
(450) 1999 12 27
(771) KAMIS SA, Stefanowo, Ul. Malinowa 18/20, 05-552 Wolka Kosowska, PL
(580) 2014 05 02

---

(111) **39440**
(540) SORAINEN LAW OFFICES fig
(732) ADVOKAADIBUEROO SORAINEN AS, Paernu mnt.15, 10141 Talinas, EE
(450) 2000 09 25
(771) ADVOKAADIBUEROO SORAINEN OUE, Paernu 15, 10141 Talinas, EE
(580) 2014 05 27

---

(111) **47887**
(540) SORAINEN LAW OFFICES
(732) ADVOKAADIBUEROO SORAINEN AS, Paernu mnt.15, 10141 Talinas, EE
(450) 2004 06 25
(771) ADVOKAADIBUEROO SORAINEN OUE, Paernu mnt. 15, Talinas, 10141, EE
(580) 2014 05 27

---

(111) **49611**
(540) TĖVIŠKĖS fig
(732) AIBĖ HOLDING, UAB, L. Zamenhofo g. 5, LT-06332 Vilnius, LT
(450) 2005 08 25
(771) UŽDAROJI AKCINĖ BENDROVĖ „AIBĖS MAŽMENA“, Saltoniškių g. 34A, LT-08105 Vilnius, LT
(580) 2014 05 16

---

(111) **49611**
(540) TĖVIŠKĖS fig
(732) ALJANSAS AIBĖ, UAB, Liudviko Zamenhofo 5, LT-06332 Vilnius, LT
(450) 2005 08 25
(771) AIBĖ HOLDING, UAB, L. Zamenhofo g. 5, LT-06332 Vilnius, LT
(580) 2014 05 16

---

(111) **50267**
(540) GANDRALIŠKĖS
(732) UAB „PLIENAS“, Birutės g. 22-327, LT-91187 Klaipėda, LT
(450) 2005 12 27
(771) UAB „PLIENAS“, Druskininkų g.15-11, LT-00149 Palanga, LT
(580) 2014 05 28

---

(111) **50567**
(540) 777 fig
(732) UŽDAROJI AKCINĖ BENDROVĖ „DAISENA“, Taikos pr. 161, LT-52102 Kaunas, LT
(450) 2006 01 25
(771) UAB „DAISENA“, Ateities pl. 30F, LT-52163 Kaunas, LT
(580) 2014 05 07

---

(111) **50570**
(540) 777 - Coffee of Success
(732) UŽDAROJI AKCINĖ BENDROVĖ „DAISENA“, Taikos pr. 161, LT-52102 Kaunas, LT
(450) 2006 01 25
(771) UAB „DAISENA“, Ateities pl. 30F, LT-52163 Kaunas, LT
(580) 2014 05 07

---

(111) **50599**
(540) VERSUS AUREUS fig
(732) UAB „VERSUS AUREUS“ LEIDYKLA, Rūdninkų g. 10, LT-01135 Vilnius, LT
(450) 2006 01 25
(771) UAB „VERSUS AUREUS“ LEIDYKLA, A.Vivulskio g.7-208, LT-03221 Vilnius, LT
(580) 2014 05 06

---

(111) **50870**
(540) Hesora ir ko fig
(732) UAB „HESORA“ IR KO, Pušaloto g. 170, LT-35101 Panevėžys, LT
(450) 2006 03 27
(771) UAB „HESORA“ IR KO, Gėlainių g.30, LT-5300 Panevėžys, LT
(580) 2014 05 20

---

(111) **50871**
(540) TYMBARK
(732) TYMBARK - GMW Sp.z o.o. Sp.k., 34-650, Tymbark 156 PL ,
(450) 2006 03 27
(771) TYMBARK SA, 34-650 Tymbark 156, PL
(580) 2014 05 19

---

(111) **50871**
(540) TYMBARK
(732) TYMBARK - MWS Sp.z o.o. S.K.A., 34-650, Tymbark 156 PL ,
(450) 2006 03 27
(771) TYMBARK - GMW Sp.z o.o. Sp.k., 34-650 Tymbark 156 PL,
(580) 2014 05 19

---

(111) **51077**
(540) OPTISIMA
(732) UAB „OPTISIMA“, P. Smuglevičiaus g. 31, LT-08311 Vilnius, LT
(450) 2006 03 27
(771) REGINOS DAUGNORIENĖS INDIVIDUALI ĮMONĖ, Narimanto g.33-1, Žiežmariai, Kaišiadorių r., LT
(580) 2014 05 06

---

(111) **51152**
(540) MIEL DE BOIS
(732) SHISEIDO COMPANY, LTD, 7-5-5, Ginza , Chuo-ku, Tokyo 104-0061, JP
(450) 2006 04 25
(771) SHISEIDO COMPANY, LTD, 7-5-5, Ginza, Chuo-ku, Tokyo 104-8010, JP
(580) 2014 05 07

---

(111) **51324**
(540) UNAFLOC
(732) UAB „ECOCHEMICALS“, K. Donelaičio g. 62 / V. Putvinskio g. 53, LT-44248 Kaunas, LT
(450) 2006 05 25
(771) UAB „ECOCHEMICALS“, A. Juozapavičiaus pr.21 B, LT-45256 Kaunas, LT
(580) 2014 05 14

---

(111) **51702**
(540) CONBRIZA
(732) WYETH LLC, 235 East 42nd Street, New York, NY 10017, US
(450) 2006 06 26
(771) WYETH LLC, 5 Giralda Farms, Madison, NJ 07940, US
(580) 2014 05 07

---

(111) **51703**
(540) VIVIANT
(732) WYETH LLC, 235 East 42nd Street, New York, NY 10017, US
(450) 2006 06 26
(771) WYETH LLC, 5 Giralda Farms, Madison, NJ 07940, US
(580) 2014 05 07

---

(111) **51704**
(540) RECARO fig
(732) RECARO HOLDING GmbH, Jahnstrasse 1, 70597 Stuttgart, DE
(450) 2006 06 26
(771) RECARO BETEILIGUNGS GmbH, Hertelsbrunnenring 2, D-67657 Kaiserslautern, DE
(580) 2014 05 14

---

(111) **51836**
(540) SENTIMENT
(732) UAB „MEKTA“, Įsrūties g. 20-29, LT-06221 Vilnius, LT
(450) 2006 07 25
(771) T.ŽUKOVSKIO FIRMA „MEKTA“, Įsrūties g.20-29, LT-06221 Vilnius, LT
(580) 2014 05 14

---

(111) **52057**
(540) LAUKTUVIŲ
(732) UAB LIVIKO, Laisvės pr. 125, LT-06118 Vilnius, LT
(450) 2006 07 25
(771) UAB „L.I.O.N.GĖRIMAI“, Motorų g. 6, LT-02190 Vilnius, LT
(580) 2014 05 07

---

(111) **53057**
(540) Auto GRILIS fig
(732) UAB „SANCTA ELENA“, Dariaus ir Girėno g. 107, LT-02189 Vilnius, LT
(450) 2006 12 27
(771) UAB „SANCTA ELENA“, V.Druskio g.6-4, LT-2050 Vilnius, LT
(580) 2014 05 20

---

(111) **53058**
(540) Auto kava fig
(732) UAB „SANCTA ELENA“, Dariaus ir Girėno g. 107, LT-02189 Vilnius, LT
(450) 2006 12 27
(771) UAB „SANCTA ELENA“, V.Druskio g.6-4, LT-2050 Vilnius, LT
(580) 2014 05 20

---

(111) **53086**
(540) Neriba fig
(732) UAB „SANITEX“, Raudondvario pl.131, LT-47501 Kaunas, LT
(450) 2006 12 27
(771) BENDRA LIETUVOS IR JAV ĮMONĖ UAB „SANITEX“, Raudondvario pl.131, LT-47501 Kaunas, LT
(580) 2014 05 14

---

(111) **53087**
(540) Neriba.lt fig
(732) UAB „SANITEX“, Raudondvario pl.131, LT-47501 Kaunas, LT
(450) 2006 12 27
(771) BENDRA LIETUVOS IR JAV ĮMONĖ UAB „SANITEX“, Raudondvario pl.131, LT-47501 Kaunas, LT
(580) 2014 05 14

---

(111) **56352**
(540) SORAINEN
(732) ADVOKAADIBUEROO SORAINEN AS, Paernu mnt.15, 10141 Talinas, EE
(450) 2008 02 25
(771) ADVOKAADIBUEROO SORAINEN OUE, Paernu mnt. 15, Talinas, 10141, EE
(580) 2014 05 27

---

(111) **57513**
(540) SORAINEN fig
(732) ADVOKAADIBUEROO SORAINEN AS, Paernu mnt.15, 10141 Talinas, EE
(450) 2008 08 25
(771) ADVOKAADIBUEROO SORAINEN OUE, Paernu 15, 10141 Talinas, EE
(580) 2014 05 27

---

(111) **58322**
(540) doony’s fig
(732) VAMIX, NAAMLOZE VENNOOTSCHAP, Moutstraat 64, 9000 Gent, BE
(450) 2008 12 29
(771) VAMIX, NAAMLOZE VENNOOTSCHAP, Ottergemsesteenweg-Zuid 806, B-9000 Gent, BE
(580) 2014 05 12

---

(111) **60043**
(540) SI 2000 fig
(732) 3M ITALIA SPA, Via Norberto Bobbio 21, 20096 Pioltello Milano, IT
(450) 2009 06 25
(771) 3M ITALIA SPA, S.Felice, Via S.Bovio n.3, Segrate, Milan, IT
(580) 2014 05 12

---

(111) **60043**
(540) SI 2000 fig
(732) 3M ITALIA SRL, Via Norberto Bobbio 21, 20096 Pioltello, Milano, IT
(450) 2009 06 25
(771) 3M ITALIA SPA, Via Norberto Bobbio 21, 20096 Pioltello Milano, IT
(580) 2014 05 12

---

(111) **62085**
(540) NORTH ICE
(732) ERAETUKKU OY, Takatie 6C, 90440 Kempele, FI
(450) 2010 05 25
(771) ERAETUKKU OY, Alasintie 8, FI-90400 Oulu, FI
(580) 2014 05 12

---

(111) **66838**
(540) TECHNORAMA
(732) UAB „NEONETAS“, Taikos pr. 39, LT-91150 Klaipėda, LT
(450) 2013 06 25
(771) UAB „TECHNOVERSLAS“, Taikos pr. 39, LT-91150 Klaipėda, LT
(580) 2014 05 13

---

(111) **67199**
(540) TECHNORAMA fig
(732) UAB „NEONETAS“, Taikos pr. 39, LT-91150 Klaipėda, LT
(450) 2013 08 26
(771) UAB „TECHNOVERSLAS“, Taikos pr. 39, LT-91150 Klaipėda, LT
(580) 2014 05 13

---

(111) **67901**
(540) G fig
(732) AB KLAR GLASS LIETUVA, Pramonės g. 10, LT-35100 Panevėžys, LT
(450) 2013 12 27
(771) AB GUARTIS, Pramonės g. 10, LT-35100 Panevėžys, LT
(580) 2014 05 12

---

(111) **7269**
(540) NEUTROGENA
(740) Reda Žabolienė, 7, Advokatės Redos Žabolienės kontora METIDA, Verslo centras VERTAS, Gynėjų g. 16, LT-01109 Vilnius LT
(450) 1993 08 15
Buvusio atstovo / patentinio patikėtinio / vardas, pavardė, adresas
Vytautas Dovydėnas, V. Grybo g. 41-38, LT-10320 Vilnius, LT
(580) 2014 05 14

---

(111) **20592**
(540) NEUTROGENA
(740) Reda Žabolienė, 7, Advokatės Redos Žabolienės kontora METIDA, Verslo centras VERTAS, Gynėjų g. 16, LT-01109 Vilnius LT
(450) 1994 12 27
Buvusio atstovo / patentinio patikėtinio / vardas, pavardė, adresas
Vytautas Dovydėnas, V. Grybo g. 41-38, LT-10320 Vilnius, LT
(580) 2014 05 15

---

(111) **22016**
(540) T/GEL
(740) Reda Žabolienė, 7, Advokatės Redos Žabolienės kontora METIDA, Verslo centras VERTAS, Gynėjų g. 16, LT-01109 Vilnius LT
(450) 1996 02 26
Buvusio atstovo / patentinio patikėtinio / vardas, pavardė, adresas
Vytautas Dovydėnas, V. Grybo g. 41-38, LT-10320 Vilnius, LT
(580) 2014 05 15

---

(111) **26361**
(540) FESTAL
(740) Tatjana Sterlina, 37, UAB „Intels“, Naugarduko g. 32 / 2, LT-03225 Vilnius LT
(450) 1998 02 25
Buvusio atstovo / patentinio patikėtinio / vardas, pavardė, adresas
Reda Žabolienė, Advokatės Redos Žabolienės kontora METIDA, Verslo centras VERTAS, Gynėjų g. 16, LT-01109 Vilnius, LT
(580) 2014 05 06

---

(111) **41191**
(540) NEUTROGENA HEALTHY SKIN
(740) Reda Žabolienė, 7, Advokatės Redos Žabolienės kontora METIDA, Verslo centras VERTAS, Gynėjų g. 16, LT-01109 Vilnius LT
(450) 2001 01 25
Buvusio atstovo / patentinio patikėtinio / vardas, pavardė, adresas
Vytautas Dovydėnas, V. Grybo g. 41-38, LT-10320 Vilnius, LT
(580) 2014 05 15

---

(111) **58499**
(540) SPOT STRESS CONTROL
(740) Reda Žabolienė, 7, Advokatės Redos Žabolienės kontora METIDA, Verslo centras VERTAS, Gynėjų g. 16, LT-01109 Vilnius LT
(450) 2009 01 26
Buvusio atstovo / patentinio patikėtinio / vardas, pavardė, adresas
Vytautas Dovydėnas, V. Grybo g. 41-38, LT-10320 Vilnius, LT
(580) 2014 05 15

---

(111) **59967**
(540) HYDRO BOOST
(740) Reda Žabolienė, 7, Advokatės Redos Žabolienės kontora METIDA, Verslo centras VERTAS, Gynėjų g. 16, LT-01109 Vilnius LT
(450) 2009 06 25
Buvusio atstovo / patentinio patikėtinio / vardas, pavardė, adresas
Vytautas Dovydėnas, V. Grybo g. 41-38, LT-10320 Vilnius, LT
(580) 2014 05 15

---

(111) **68041**
(540) BRAVO
(511)
32 alus.

(450) 2014 01 27

Buvęs prekių ir paslaugų sąrašas

32 alus; mineralinis ir gazuotas vanduo ir kiti gaivieji gėrimai; vaisių gėrimai ir vaisių sultys; sirupai ir kiti gėrimų gaminimo mišiniai; alaus misa; apynių ekstraktai (alui daryti); daržovių sultys (gėrimai); esencijos (gėrimams gaminti); gaivieji alavijų gėrimai; gaivieji aperityvai; gaivieji gėrimai; gaivieji kokteiliai; gaivieji medaus gėrimai; gaivieji vaisių ekstraktai; gaivieji vaisių sulčių gėrimai; gazuotas vanduo; gazuoto vandens gaminimo preparatai; gazuotų gėrimų gaminimo milteliai; gazuotų gėrimų gaminimo pastilės; geriamas vanduo (buteliuose); gėrimų gaminimo preparatai; gira (gaivusis gėrimas); imbierinis alus; išrūgų gėrimai; izotoniniai (netonizuojantys) gėrimai; ličio vanduo (gaivusis gėrimas su ličio druskomis); likerių gaminimo preparatai; limonadai; migdolų pienas (gėrimas); mineralinio vandens gaminimo preparatai; mineralinis vanduo (gėrimas); misa; oršadas (migdolų pieno gėrimas); pomidorų sultys (gėrimas); salyklinė misa; salyklinis alus; sarsaparylius (gaivusis gėrimas); selteris; sidras (gaivieji gėrimai); sirupai (gėrimams); sirupai (limonadui); sodos vanduo; šerbetas (gėrimas); tiršti vaisių kokteiliai; vaisių nektarai (gaivieji); vandenys (gėrimai); vynuogių misa (nefermentuota); žemės riešutų pienas (gaivusis gėrimas).

(580) 2014 05 22

---

(111) **62744**

(540) LINEDANCE LT



(450) 2010 11 25

Teismo sprendimas

2014 04 23

(526) LINEDANCE

Buvęs prekių ženklas

(526)

(580) 2014 05 13

Registracijos galiojimo termino pratęsimas pagal Lietuvos Respublikos prekių ženklų įstatymo 36 straipsnį

(111) **23143**
(156) 2014 05 20
(210) ZP 15555
(220) 1994 04 22
(186) 2024 04 22
(732) UAB „IN YOUR POCKET“, Bernardinų g. 9-4, LT-01124 Vilnius, LT
(740) Marija Lenkutienė, 6, Patentinių paslaugų centras, UAB, J.Basanavičiaus g. 11/1, LT-03108 Vilnius, LT
(540)

In Your Pocket

(566) Tavo kišenėje
(511)
16 periodiniai leidiniai, spaudiniai, spausdintiniai leidiniai, spausdintiniai tvarkaraščiai.

---

(111) **24741**
(156) 2014 05 23
(210) ZP 15007
(220) 1994 03 01
(186) 2024 03 01
(732) THE PROCTER & GAMBLE COMPANY, One Procter & Gamble Plaza, Cincinnati, Ohio, US
(740) Marius Jakulis - Jason, 3, AAA Law, J. Jasinskio g. 16 A, LT-03163 Vilnius, LT
(540)

MEDINITE

(511)
5 farmacijos, veterinarijos ir higienos preparatai; dietinis maistas (medicinos reikmėms), kūdikių maistas; pleistrai, tvarsliava; dantų plombavimo ir dantų išlajų gamybos medžiagos; stomatologinis vaškas; dezinfekavimo preparatai; preparatai nuo kenkėjų; fungicidai, herbicidai.

---

(111) **24947**
(156) 2014 05 26
(210) ZP 15076
(220) 1994 03 09
(186) 2024 03 09
(732) UAB „EURA“, Kęstučio g.57-4, LT-44303 Kaunas, LT
(540)



(531) 25.3, 26.1, 27.5
(511)
39 prekių vežimas ir sandėliavimas; ekskursijos (turistinės).

---

(111) **25053**
(156) 2014 05 21
(210) ZP 15242
(220) 1994 03 24
(186) 2024 03 24
(732) UAB „PROTOTECHNIKA“, Goštauto g.8-109, LT-01108 Vilnius, LT
(740) Reda Žabolienė, 7, Advokatės Redos Žabolienės kontora METIDA, Verslo centras VERTAS, Gynėjų g. 16, LT-01109 Vilnius, LT
(540)



(531) 27.5
(511)
9 įrašytos kompiuterių programos.
35 buhalterinė apskaita, konsultacijos ir pagalba verslo vadybai (rengiant sąmatas), pagalba pramonės ir komercijos operacijų vadybai.
42 specialistų konsultacijos (nesusijusios su verslu), kompiuterių programų rengimas.

---

(111) **25081**
(156) 2014 05 20
(210) ZP 15384
(220) 1994 04 06
(186) 2024 04 06
(732) UAB „MARIJAMPOLĖS PIENO KONSERVAI“, Kauno g. 114, LT-68108 Marijampolė, LT
(740) Lina Meškauskienė, 60, Advokatės Meškauskienės kontora, Vytauto g. 12, LT-08118 Vilnius, LT

(540)



(531) 26.1, 26.13

(511)

29 pieno milteliai; pienas; pieno produktai; pieno konservai; kakavos sviestas; jogurtas; kazeinas (maistui).

30 kakavos gėrimai su pienu; kava; kavos pakaitalai; kavos gėrimai su pienu.

32 gaivieji gėrimai; gaivieji vaisių ekstraktai; gaivieji vaisių sulčių gėrimai; vaisių sultys.

35 įvairių prekių sukaupimas (išskyrus gabenimą) kitiems, įgalinantis pirkėjus patogiai apžiūrėti ir įsigyti tų prekių.

---

(111) **25163**

(156) 2014 05 20

(210) ZP 15086

(220) 1994 03 10

(186) 2024 03 10

(732) INDUSTRIA DE ALIMENTOS DOS EN UNO SA, Placer, 1324 Santiago, CL

(740) Jelena Gerasimovič, 52, IĮ „Liudmila Gerasimovič, Patentinis patikėtinis“, Vingrių g. 13-42, LT-01141 Vilnius, LT

(540)

DOS EN UNO

(511)

30 sausainiai, duonos gaminiai, saldainiai ir konditerijos gaminiai.

---

(111) **25189**

(156) 2014 05 22

(210) ZP 15210

(220) 1994 03 22

(186) 2024 03 22

(732) JAG LICENSING LIMITED LIABILITY COMPANY, 555 Logan Avenue, Winnipeg, Manitoba R3A 0S4, CA

(740) Marius Jakulis - Jason, 3, AAA Law, J. Jasinskio g. 16 A, LT-03163 Vilnius, LT

(540)

JAG

(511)

25 drabužiai, apranga, avalynė, galvos apdangalai.

---

(111) **25297**

(156) 2014 05 22

(210) ZP 15783

(220) 1994 05 19

(186) 2024 05 19

(732) LABORATORI GUIDOTTI SPA, Via Livornese, 897, 56010 Pisa-La Vettola, IT

(740) Reda Žabolienė, 7, Advokatės Redos Žabolienės kontora METIDA, Verslo centras VERTAS, Gynėjų g. 16, LT-01109 Vilnius, LT

(540)

METFORAL

(511)

5 farmacijos, veterinarijos ir higienos preparatai; dietinis maistas (medicinos reikmėms), kūdikių maistas; pleistrai, tvarsliava; dantų plombavimo ir dantų išlajų gamybos medžiagos; dezinfekavimo preparatai; preparatai nuo kenkėjų; fungicidai, herbicidai.

---

(111) **25385**

(156) 2014 05 20

(210) ZP 15613

(220) 1994 04 29

(186) 2024 04 29

(732) HEARST COMMUNICATIONS, INC, 959 Eighth Avenue, New York, NY 10019, US

(740) Tatjana Sterlina, 37, UAB „Intels“, Naugarduko g. 32 / 2, LT-03225 Vilnius, LT

(540)

HARPER’S BAZAAR

(511)

16 popierius, kartonas ir jų gaminiai, nepriskirti prie kitų klasių; spaudiniai, tame tarpe periodiniai leidiniai, žurnalai ir knygos; įrišimo medžiagos; fotonuotraukos; lipnios medžiagos (raštinės ir buitinės); dailininkų reikmenys; teptukai; rašomosios mašinėlės ir kontoros reikmenys (išskyrus baldus); mokomoji medžiaga ir vaizdinės priemonės (išskyrus aparatūrą); plastikinės pakavimo medžiagos (nepriskirtos prie kitų klasių); lošiamosios kortos; šriftai; klišės (poligrafinės).

---

(111) **25535**
(156) 2014 05 20
(210) ZP 15731
(220) 1994 05 12
(186) 2024 05 12
(732) SOEKE HANDELS GmbH, Wiener Strasse 200, A-2104 Spillern, AT
(740) Marija Lenkutienė, 6, Patentinių paslaugų centras, UAB, J.Basanavičiaus g. 11/1, LT-03108 Vilnius, LT
(540)



(531) 25.3, 27.5
(511)
3 balikliai ir kiti skalbimo preparatai; valymo, poliravimo, šveitimo ir švitrinamojo apdirbimo preparatai; muilas.
21 namų apyvokos ir virtuvės reikmenys ir indai (išskyrus tauriųjų metalų arba jais padengtus); šukos ir kempinės; šepečiai (išskyrus teptukus); šepečių medžiagos; valymo įrenginiai ir įtaisai; metaliniai raizginiai šveistukai.

---

(111) **25585**
(156) 2014 05 07
(210) ZP 16044
(220) 1994 06 28
(186) 2024 06 28
(732) BENDRA LIETUVOS-DANIJOS ĮMONĖ UŽDAROJI AKCINĖ BENDROVĖ „SANIDĖJŲ CENTRAS“, Paplaujos g. 5, LT-11342 Vilnius, LT
(740) Reda Žabolienė, 7, Advokatės Redos Žabolienės kontora METIDA, Verslo centras VERTAS, Gynėjų g. 16, LT-01109 Vilnius, LT
(540)



(531) 27.1, 27.5
(511)
35 reklama; pagalba komercijos operacijų vadybai; eksporto ir importo agentūros; įvairių prekių sukaupimas (išskyrus gabenimą) kitiems, įgalinantis pirkėjus patogiai apžiūrėti ir įsigyti tų prekių.
37 santechnikos sistemų įrengimo paslaugos, pastatų statyba ir remontas, statinių valymas, atliekų naikinimas.

---

(111) **25647**
(156) 2014 05 21
(210) ZP 15640
(220) 1994 05 03
(186) 2024 05 03
(732) EINHELL GERMANY AG, Wiesenweg 22, 94405 Landau, DE
(740) Vytautas Guobys, 10, Ateities g. 3-9, LT-08306 Vilnius, LT
(540)



(531) 27.5
(511)
7 suvirinimo dujomis ir kietojo litavimo dujomis aparatai; kompresoriai; pneumatiniai ir varikliniai įrenginiai, ypač vinių kalimo įrenginiai, atsuktuvai, pneumatiniai trupinimo plaktukai, šlifavimo staklės, gręžtuvai, metalo lakštų griebtuvai, sriegių sriegimo staklės, sauso ir drėgno šlifavimo staklės, diskinio šlifavimo staklės, juostinio šlifavimo staklės; diskiniai pjūklai, grandininiai pjūklai, elektros srovės generatoriai; purkštuvai (mašinos), purškimo įtaisai, dažų purkštuvai; slėgio reguliatoriai (mašinų dalys); gręžimo staklės, elektrinės galandimo mašinos; hidrauliniai automobiliniai keltuvai; vejapjovės, elektrinės ir variklinės gyvatvorių karpymo mašinos ir žirklės; variklių siurbliai (mašinų dalys), aukšto slėgimo valymo mašinos ir jų šepečiai; oro siurbliai (garažų įrengimai); šlifavimo diskai, šlifavimo akmenys ir šlifavimo juostos, skirti šlifavimo staklėms; varikliniai durų atidarymo ir uždarymo įrenginiai; fontanų siurbliai; elektros varikliai griliams; visų aukščiau išvardintų prekių dalys ir reikmenys.
9 elektriniai suvirinimo ir litavimo aparatai, elektrodų laikikliai suvirinimo aparatams, masės gnybtai (elektra); dulkių siurbliai, baterijų įkrovimo įtaisai; elektros kabeliai, koaksialiniai kabeliai; vaizdajuostės (videojuostos); transformatoriai (elektra), elektriniai

durų atidarymo ir uždarymo įrenginiai; kontrolės prietaisai valdomi radijo bangomis; apsauginės priemonės ir drabužiai, ypač apsauginiai akiniai, apsauginės pirštinės, apsauginiai šalmai, apsauginiai skydai, ausų ir kvėpavimo apsauginiai įrenginiai, kaukės apsaugančios nuo dulkių, suvirintojų kaukės; signaliniai apsaugos įrenginiai, radijo signaliniai apsaugos įrenginiai, judėjimo krypties, dūmų ir triukšmo detektoriai; videokontrolės įrenginiai, vidiniai telefono aparatai, taip pat su videokontrole; televizijos antenų sistemos, susidedančios iš antenos, stiprintuvo, imtuvo, koaksialinio kabelio, kištukų, paskirstymo dėžučių ir jungiklių; slėgio matavimo aparatai.

(310)(320)(330) E33837/7 Wz, 1993 12 03, DE

---

(111) **25667**
(156) 2014 05 22
(210) ZP 15647
(220) 1994 05 03
(186) 2024 05 03
(732) HARD ROCK HOLDINGS LIMITED, Seventh Floor, 90 High Holborn, London WC1V 6XX, GB
(740) Stanislava Teleišienė, 31, UAB „Brainera“, Savanorių pr. 217, LT-02300 Vilnius, LT
(540)



(531) 26.1, 27.5
(511)
25 drabužiai.
42 restoranai ir kokteilių barai.

---

(111) **25697**
(156) 2014 05 20
(210) ZP 15527
(220) 1994 04 20
(186) 2024 04 20
(732) A.MENARINI INDUSTRIE FARMACEUTICHE RIUNITE SRL, Via Sette Santi, 3, 50131 Firenze, IT
(740) Reda Žabolienė, 7, Advokatės Redos Žabolienės kontora METIDA, Verslo centras VERTAS, Gynėjų g. 16, LT-01109 Vilnius, LT
(540)

SPASMOMEN

(511)
5 farmaciniai preparatai.

---

(111) **25698**
(156) 2014 05 20
(210) ZP 15528
(220) 1994 04 20
(186) 2024 04 20
(732) A.MENARINI INDUSTRIE FARMACEUTICHE RIUNITE SRL, Via Sette Santi, 3, 50131 Firenze, IT
(740) Reda Žabolienė, 7, Advokatės Redos Žabolienės kontora METIDA, Verslo centras VERTAS, Gynėjų g. 16, LT-01109 Vilnius, LT
(540)

FASTUM

(511)
5 farmaciniai preparatai.

---

(111) **25699**
(156) 2014 05 20
(210) ZP 15529
(220) 1994 04 20
(186) 2024 04 20
(732) A.MENARINI INDUSTRIE FARMACEUTICHE RIUNITE SRL, Via Sette Santi, 3, 50131 Firenze, IT
(740) Reda Žabolienė, 7, Advokatės Redos Žabolienės kontora METIDA, Verslo centras VERTAS, Gynėjų g. 16, LT-01109 Vilnius, LT
(540)

LIOTON 1000

(511)
5 farmaciniai preparatai.

---

(111) **25711**
(156) 2014 05 20
(210) ZP 15538
(220) 1994 04 21
(186) 2024 04 21
(732) AKCINĖ BENDROVĖ „ALYTAUS GELŽBETONIS“, Pramonės g.15, LT-62175 Alytus, LT
(740) Marija Lenkutienė, 6, Patentinių paslaugų centras, UAB, J.Basanavičiaus g. 11/1, LT-03108 Vilnius, LT

(540)



(531) 26.4, 27.3

(511)

6 metalinės statybinės plokštės; metalinės statybinės konstrukcijos; metalinės statybinės medžiagos.

19 nemetalinės statybinės konstrukcijos; nemetalinės statybinės medžiagos; statybiniai akmenys; nemetalinės statybinės dangos; betonas; statybinis skiedinys; statybinė mediena; medinės apkalos; statybiniai elementai iš betono; betono plokštės; nemetalinės plokštės; nemetalinė statybinė apdaila; žvyras; smėlis; skalda.

35 prekių sukaupimas (išskyrus vežimą) kitiems, teikiantis pirkėjams galimybę patogiai apžiūrėti ir įsigyti tų prekių.

36 vertybių saugojimas; nekilnojamo turto valdymas; nekilnojamo turto nuoma.

37 pastatų statyba.

39 krovinių vežimas autotransportu; prekių laikymas sandėliuose; vežimas; transporto tarpininkavimas.

42 kavinės; valgyklos; restoranai.

---

(111) **25720**

(156) 2014 05 21

(210) ZP 15802

(220) 1994 05 24

(186) 2024 05 24

(732) TOMMY HILFIGER LICENCING LLC, 601 West 26th Street, 6th floor, New York, NY 10001, US

(740) Reda Žabolienė, 7, Advokatės Redos Žabolienės kontora METIDA, Verslo centras VERTAS, Gynėjų g. 16, LT-01109 Vilnius, LT

(540)

TOMMY JEANS

(566) Tomo džinsai.

(511)

25 drabužiai, apranga, avalynė, galvos apdangalai.

---

(111) **25804**

(156) 2014 05 23

(210) ZP 15924

(220) 1994 06 07

(186) 2024 06 07

(732) LUXOTTICA GROUP SPA, Via Cesare Cantu, 2-20123 Milano (MI), IT

(740) Tatjana Sterlina, 37, UAB „Intels“, Naugarduko g. 32 / 2, LT-03225 Vilnius, LT

(540)



(531) 1.1, 27.5

(511)

9 akiniai, optiniai lęšiai; glaustiniai (kontaktiniai) lęšiai, akinių rėmeliai, šarnyrai ir kitos akinių sudedamosios dalys; akinių dėklai; fotografijos, kinematografijos ir optiniai aparatai; žiūronai, teleskopai, mikroskopai, didinamieji stiklai (optika), objektyvai, barometrai, termometrai (išskyrus medicininius).

---

(111) **25817**

(156) 2014 05 20

(210) ZP 15916

(220) 1994 06 06

(186) 2024 06 06

(732) SANOFI-AVENTIS DEUTSCHLAND GmbH, Brueningstrasse 50, D-65926 Frankfurt am Main, DE

(740) Tatjana Sterlina, 37, UAB „Intels“, Naugarduko g. 32 / 2, LT-03225 Vilnius, LT

(540)

CARDACE

(511)

5 farmaciniai preparatai.

---

(111) **25827**

(156) 2014 05 23

(210) ZP 16085

(220) 1994 07 01

(186) 2024 07 01

(732) NORDISKA INVESTERINGSBANKEN (NORDIC INVESTMENT BANK), Fabianinkatu 34, P.O.Box 249, FIN - 00171 Helsinki, FI

(740) Marija Lenkutienė, 6, Patentinių paslaugų centras, UAB, J.Basanavičiaus g. 11/1, LT-03108 Vilnius, LT

(540)



(531) 27.5

(511)

36 draudimas; finansinės operacijos; piniginės operacijos; nekilnojamo turto operacijos.

---

(111) **25853**

(156) 2014 05 09

(210) ZP 15932

(220) 1994 06 08

(186) 2024 06 08

(732) HINO JIDOSHA KABUSHIKI KAISHA, also trading as Hino Motors, LTD, 1-1, Hinodai 3-Chome, Hino-Shi, Tokyo, JP

(740) Marius Jakulis - Jason, 3, AAA Law, J. Jasinskio g. 16 A, LT-03163 Vilnius, LT

(540)

THIS SIDE UP

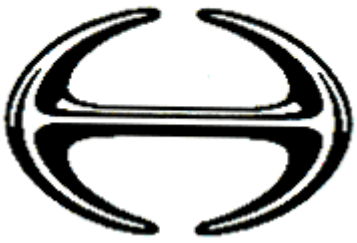

(531) 27.1

(511)

7 varikliai (išskyrus antžeminių transporto priemonių).

12 sunkvežimiai, autobusai, jų dalys ir reikmenys, priskirti prie 12 klasės; antžeminių transporto priemonių varikliai.

---

(111) **25856**

(156) 2014 05 20

(210) ZP 15937

(220) 1994 06 08

(186) 2024 06 08

(732) BOREALIS AG, Wagramerstrasse 17-19, 1220 Vienna, AT

(740) Vitalija Banaitienė, 55, UAB „Tarpinė“, p. o. box 1202 LT-01007, A. P. Kavoliuko g. 24-152, LT-04328 Vilnius, LT

(540)

BOREALIS

(511)

1 chemijos produktai, naudojami pramonėje, mokslo reikmėms, fotografijoje, žemės ūkyje, sodininkystėje ir miškininkystėje; neapdirbtos sintetinės dervos ir plastikai; trąšos; ugnies gesinimo mišiniai; metalų grūdinimo ir litavimo preparatai; maisto produktų konservavimo cheminės medžiagos; rauginės medžiagos; klijai pramonės reikmėms.

4 pramoniniai riebalai ir alyva; tepalai; dulkių sugeriamieji, drėkinamieji ir rišamieji mišiniai; degalai (tarp jų variklių benzinas) ir apšvietimo medžiagos.

17 iš dalies apdirbtos plastikų medžiagos, plastikų pusgaminiai, naudojami gamyboje; kamšalai, sandarinimo ir izoliacinės medžiagos; nemetaliniai lankstieji vamzdžiai; guma ir jos gaminiai (nepriskirti prie kitų klasių); visų išvardintų prekių dalys ir fitingai, nepriskirti prie kitų klasių.

42 profesijos pasirinkimo konsultacijos; statybų projektavimas; cheminė analizė; tyrimo ir projektavimo darbai (kitiems); inžineriniai, topografiniai ir techniniai tyrimai; kompiuterių programų rengimas.

(310)(320)(330) 936031, 1993 12 08, NO

---

(111) **25857**

(156) 2014 05 20

(210) ZP 15938

(220) 1994 06 08

(186) 2024 06 08

(732) BOREALIS AG, Wagramerstrasse 17-19, 1220 Vienna, AT

(740) Vitalija Banaitienė, 55, UAB „Tarpinė“, p. o. box 1202 LT-01007, A. P. Kavoliuko g. 24-152, LT-04328 Vilnius, LT

(540)



(531) 26.2, 26.4

(511)

1 chemijos produktai, naudojami pramonėje, mokslo reikmėms, fotografijoje, žemės ūkyje, sodininkystėje ir miškininkystėje; neapdirbtos sintetinės dervos ir plastikai; trąšos; ugnies gesinimo mišiniai; metalų grūdinimo ir litavimo preparatai; maisto produktų konservavimo cheminės medžiagos; rauginės medžiagos; klijai pramonės reikmėms.

4 pramoniniai riebalai ir alyva; tepalai; dulkių sugeriamieji, drėkinamieji ir rišamieji mišiniai; degalai (tarp jų variklių benzinas) ir apšvietimo medžiagos.

17 iš dalies apdirbtos plastikų medžiagos, plastikų pusgaminiai, naudojami gamyboje; kamšalai, sandarinimo ir izoliacinės medžiagos; nemetaliniai lankstieji vamzdžiai; guma ir jos gaminiai (nepriskirti prie kitų klasių); visų išvardintų prekių dalys ir fitingai, nepriskirti prie kitų klasių.

42 profesijos pasirinkimo konsultacijos; statybų projektavimas; cheminė analizė; tyrimo ir projektavimo darbai (kitiems); inžineriniai, topografiniai ir techniniai tyrimai; kompiuterių programų rengimas.

(310)(320)(330) 936345, 1993 12 23, NO

---

(111) **25858**

(156) 2014 05 20

(210) ZP 15939

(220) 1994 06 08

(186) 2024 06 08

(732) BOREALIS AG, Wagramerstrasse 17-19, 1220 Vienna, AT

(740) Vitalija Banaitienė, 55, UAB „Tarpinė“, p. o. box 1202 LT-01007, A. P. Kavoliuko g. 24-152, LT-04328 Vilnius, LT

(540)



(531) 26.2, 26.4

(511)

1 chemijos produktai, naudojami pramonėje, mokslo reikmėms, fotografijoje, žemės ūkyje, sodininkystėje ir miškininkystėje; neapdirbtos sintetinės dervos ir plastikai; trąšos; ugnies gesinimo mišiniai; metalų grūdinimo ir litavimo preparatai; maisto produktų konservavimo cheminės medžiagos; rauginės medžiagos; klijai pramonės reikmėms.

4 pramoniniai riebalai ir alyva; tepalai. dulkių sugeriamieji, drėkinamieji ir rišamieji mišiniai; degalai (tarp jų variklių benzinas) ir apšvietimo medžiagos.

17 iš dalies apdirbtos plastikų medžiagos, plastikų pusgaminiai, naudojami gamyboje; kamšalai, sandarinimo ir izoliacinės medžiagos; nemetaliniai lankstieji vamzdžiai; guma ir jos gaminiai (nepriskirti prie kitų klasių); visų išvardintų prekių dalys ir fitingai, nepriskirti prie kitų klasių.

42 profesijos pasirinkimo konsultacijos; statybų projektavimas; cheminė analizė; tyrimo ir projektavimo darbai (kitiems); inžineriniai, topografiniai ir techniniai tyrimai; kompiuterių programų rengimas.

(310)(320)(330) 936346, 1993 12 23, NO

---

(111) **25900**

(156) 2014 05 20

(210) ZP 16140

(220) 1994 07 05

(186) 2024 07 05

(732) ASPEN GLOBAL INCORPORATED, c/o Kross Border Trust Services Ltd, St. Louis Business Centre, Cnr Desroches & St. Louis Streets, Port Louis, MU

(740) Reda Žabolienė, 7, Advokatės Redos Žabolienės kontora METIDA, Verslo centras VERTAS, Gynėjų g. 16, LT-01109 Vilnius, LT

(540)

QUELLADA

(511)

5 farmaciniai preparatai ir medžiagos; farmaciniai preparatai ir medžiagos, saugantys nuo utėlių ir niežų; farmaciniai preparatai ir medžiagos, naikinantys utėles ir niežus.

---

(111) **25907**

(156) 2014 05 22

(210) ZP 16134

(220) 1994 07 05

(186) 2024 07 05

(732) VIVA MEDIA GmbH, Stralauer Allee 6, D-10245 Berlin, DE

(740) Reda Žabolienė, 7, Advokatės Redos Žabolienės kontora METIDA, Verslo centras VERTAS, Gynėjų g. 16, LT-01109 Vilnius, LT

(540)

VIVA

(511)

9 garso ir/ar vaizdo įrašai (plokštelės, juostos, kompaktiniai diskai ar kasetės); kino filmai (eksponuoti) ir televizijos filmai.

14 juvelyriniai dirbiniai; raktų grandinėlės; monetos; laikrodžiai ir rankiniai laikrodžiai.

18 krovininiai krepšiai; kelioniniai krepšiai; sportiniai krepšiai; drabužių krepšiai; rankinės; mokykliniai krepšiai; kelionmaišiai; kosmetikos rankinės; pirkinių krepšiai; paplūdimio krepšiai; kuprinės; lagaminai; portfeliai; raktų įdėklai; piniginės; natų dėklai; skėčiai.

25 skrybėlės ir kepurės; trumpikės; švarkai; palaidinės; apatiniai marškinėliai; marškinėliai; chalatai ir kimono; pirštinės ir kumštinės pirštinės; jojimo apranga; kelnės; džinsai; lietpalčiai; maudymosi drabužiai; apatiniai baltiniai; pižamos; kostiumai; petnešos; šlepetės; kojinės; trikotažo gaminiai; sportiniai bateliai; diržai; sandalai; pusbačiai ir batai; austos juostos.

38 televizijos ir kabelinės televizijos transliavimas.

41 televizijos programų ir televizijos pramoginių laidų (šokių, muzikinių, apdovanojimų, komedijų, sportinių) rengimas; tiesioginių koncertų ir televizijos naujienų rengimas; profesinis mokymas ir konkursų rengimas.

---

(111) **25914**
(156) 2014 05 22
(210) ZP 16143
(220) 1994 07 05
(186) 2024 07 05
(732) NISSAN JIDOSHA KABUSHIKI KAISHA, also trading as Nissan Motor CO, LTD, 2 Takaracho, Kanagawa-ku, Yokohama-shi, Kanagawa-ken, JP
(740) Reda Žabolienė, 7, Advokatės Redos Žabolienės kontora METIDA, Verslo centras VERTAS, Gynėjų g. 16, LT-01109 Vilnius, LT
(540)

ALMERA

(511)

12 automobiliai, sunkvežimiai, furgonai (transporto priemonės), vagonai ir komunalinės transporto priemonės; nurodytų prekių dalys ir fitingai, priskirti prie 12 klasės.

---

(111) **25918**
(156) 2014 05 09
(210) ZP 16039
(220) 1994 06 24
(186) 2024 06 24
(732) ACCO UK LIMITED, Oxford House, Oxford Road, Aylesbury, Buckinghamshire HP21 8SZ, GB
(740) Vitalija Banaitienė, 55, UAB „Tarpinė“, p. o. box 1202 LT-01007, A. P. Kavoliuko g. 24-152, LT-04328 Vilnius, LT
(540)

DERWENT

(511)

16 popierius, kartonas ir jų gaminiai, nepriskirti prie kitų klasių; raštinės prekės; raštinės reikmenys, tarp jų kombinuoti rinkiniai (užrašinės); rašymo reikmenys; spaudiniai, mokymo medžiaga ir vaizdinės priemonės (išskyrus aparatūrą); kartotekos, segtuvai ir popieriaus lapai (raštinės reikmenys); kortelių, segtuvų ir popieriaus lapų laikikliai; dėžutės (raštinės reikmenys); dokumentų laikikliai; dėžutės dokumentams saugoti; registravimo kortelės, žymekliai (rodyklės ir skirtukai) ir rišamosios medžiagos (raštinės reikmenys), raštinės skylmušos (perforatoriai); aplankai, papkės-portfeliai; dokumentų laikikliai, raštinės reikmenų laikikliai; laiškų rūšiavimo įrenginiai ir laiškų padėklai.

---

(111) **25922**
(156) 2014 05 09
(210) ZP 16035
(220) 1994 06 24
(186) 2024 06 24
(732) ACCO UK LIMITED, Oxford House, Oxford Road, Aylesbury, Buckinghamshire HP21 8SZ, GB
(740) Vitalija Banaitienė, 55, UAB „Tarpinė“, p. o. box 1202 LT-01007, A. P. Kavoliuko g. 24-152, LT-04328 Vilnius, LT
(540)

REXEL

(511)

16 popierius, kartonas ir jų gaminiai, nepriskirti prie kitų klasių; raštinės prekės; raštinės reikmenys, tarp jų kombinuoti rinkiniai (organaizeriai); rašymo reikmenys; spaudiniai, mokymo medžiaga ir vaizdinės priemonės (išskyrus aparatūrą); kartotekos, segtuvai ir popieriaus lapai (raštinės reikmenys); kortelių, segtuvų ir popieriaus lapų laikikliai; dėžutės (raštinės reikmenys); dokumentų laikikliai; dėžutės dokumentams saugoti; registravimo kortelės, žymekliai (rodyklės ir skirtukai) ir rišamosios medžiagos (raštinės reikmenys), raštinės skylmušos (perforatoriai); aplankai, papkės-portfeliai; dokumentų laikikliai, raštinės reikmenų laikikliai; laiškų rūšiavimo įrenginiai ir laiškų padėklai.

---

(111) **25927**
(156) 2014 05 22
(210) ZP 16195
(220) 1994 07 08
(186) 2024 07 08
(732) GE HEALTHCARE AS, Nycoveien 2, Oslo 0485, NO
(740) Reda Žabolienė, 7, Advokatės Redos Žabolienės kontora METIDA, Verslo centras VERTAS, Gynėjų g. 16, LT-01109 Vilnius, LT

(540)

ОМНИПАК

(531) 28.5
(561) OMNIPAQUE
(511)
5 rentgenologinės kontrastinės medžiagos (medicinos reikmėms).

---

(111) **25928**
(156) 2014 05 22
(210) ZP 16198
(220) 1994 07 08
(186) 2024 07 08
(732) SEARS BRANDS, LLC, 3333 Beverly Road, Hoffman Estates, Illinois 60179, US
(740) Marius Jakulis - Jason, 3, AAA Law, J. Jasinskio g. 16 A, LT-03163 Vilnius, LT
(540)

CRAFTSMAN

(566) Amatininkas
(511)
7 staklės.
8 įrankiai (rankiniai).

---

(111) **25931**
(156) 2014 05 22
(210) ZP 16197
(220) 1994 07 08
(186) 2024 07 08
(732) SEARS BRANDS, LLC, 3333 Beverly Road, Hoffman Estates, Illinois 60179, US
(740) Marius Jakulis - Jason, 3, AAA Law, J. Jasinskio g. 16 A, LT-03163 Vilnius, LT
(540)

DIEHARD

(566) Atkaklus žmogus
(511)
9 elektrinės baterijos.

---

(111) **25946**
(156) 2014 05 20
(210) ZP 16273
(220) 1994 07 22
(186) 2024 07 22
(732) KOOPERATINĖ BENDROVĖ LIETUVOS KOOPERATYVŲ SĄJUNGA, Gedimino pr. 28, LT-01104 Vilnius, LT
(740) Marija Lenkutienė, 6, Patentinių paslaugų centras, UAB, J.Basanavičiaus g. 11/1, LT-03108 Vilnius, LT
(540)



(531) 26.11, 27.5, 29.1
(591) juoda, geltona, žalia, mėlyna.
(511)
35 prekių sukaupimas (išskyrus vežimą), teikiantis galimybę kitiems pirkėjams patogiai apžiūrėti ir įsigyti tų prekių.

---

(111) **25999**
(156) 2014 05 20
(210) ZP 15970
(220) 1994 06 13
(186) 2024 06 13
(732) HERBALIFE INTERNATIONAL, INC, 800 W. Olympic Blvd., Suite 406, Los Angeles, California 90015, US
(740) Reda Žabolienė, 7, Advokatės Redos Žabolienės kontora METIDA, Verslo centras VERTAS, Gynėjų g. 16, LT-01109 Vilnius, LT
(540)

HERBALIFE

(511)
3 balikliai ir kiti skalbimo preparatai; valymo, poliravimo, šveitimo ir švitrinamojo apdirbimo preparatai; muilas, parfumerija, eteriniai aliejai; plaukų losjonai; dantų milteliai ir pastos; kosmetikos priemonės, tarp jų plaukų šampūnai, plaukų skalavimo ir kondicionavimo priemonės, odos valymo ir drėkinimo priemonės, veido kremai, kūno kremai, skutimosi kremai, įdegimo aliejai ir įdegimo losjonai.

5 farmacijos, veterinarijos ir higienos preparatai; dietinis maistas (medicinos reikmėms), kūdikių maistas; pleistrai, tvarsliava; dantų plombavimo ir dantų išlajų gamybos medžiagos; dezinfekavimo preparatai; preparatai nuo kenkėjų; fungicidai, herbicidai; dietinio maisto preparatai ir dietinis maistas (medicinos reikmėms), sudaryti iš vitaminų, mineralų, augalų, ląstelienos ir baltymų (tabletės, skysčiai, kapsulės, milteliai).

30 kava, kakava, cukrus, ryžiai, tapijoka, sago, kavos pakaitalai; miltai ir grūdų produktai, duona, pyragas ir konditerijos gaminiai; ledai; medus, sirupas, mielės, kepimo milteliai, druska, garstyčios, actas, padažai; prieskoniai; ledas; arbata, tarp jos visų rūšių arbata.

32 alus, mineralinis ir gazuotas vanduo, kiti gaivieji gėrimai; vaisių gėrimai ir vaisių sultys; sirupai ir kiti gėrimų gaminimo mišiniai, tarp jų vaisių sultys ir vaisių gėrimai, baltymų milteliai, amino rūgštys, vitaminai, mineralai ir augalai gėrimams gaminti.

---

(111) **26008**
(156) 2014 05 15
(210) ZP 15544
(220) 1994 04 21
(186) 2024 04 21
(732) CITIZEN TOKEI KABUSHIKI KAISHA, also trading as CITIZEN WATCH CO, LTD, 1-12, 6-chome, Tanashi-cho, Nishi-tokyo-shi, Tokyo, JP
(740) Reda Žabolienė, 7, Advokatės Redos Žabolienės kontora METIDA, Verslo centras VERTAS, Gynėjų g. 16, LT-01109 Vilnius, LT
(540)

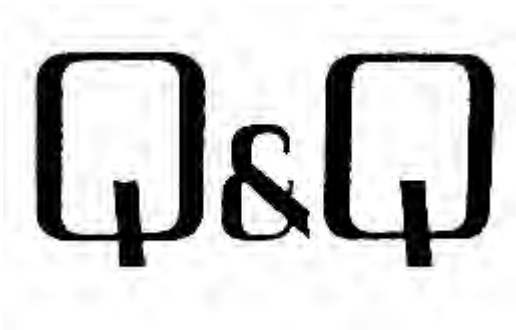

(531) 24.17, 27.5
(511)

14 laikrodžiai; juvelyriniai dirbiniai; brangakmeniai.

---

(111) **26010**
(156) 2014 05 20
(210) ZP 15971
(220) 1994 06 13
(186) 2024 06 13
(732) HERBALIFE INTERNATIONAL, INC, 800 W. Olympic Blvd., Suite 406, Los Angeles, California 90015, US
(740) Reda Žabolienė, 7, Advokatės Redos Žabolienės kontora METIDA, Verslo centras VERTAS, Gynėjų g. 16, LT-01109 Vilnius, LT
(540)



(531) 5.3, 26.1, 27.5
(511)

3 balikliai ir kiti skalbimo preparatai; valymo, poliravimo, šveitimo ir švitrinamojo apdirbimo preparatai; muilas, parfumerija, eteriniai aliejai; plaukų losjonai; dantų milteliai ir pastos; kosmetikos priemonės, tarp jų plaukų šampūnai, plaukų skalavimo ir kondicionavimo priemonės, odos valymo ir drėkinimo priemonės, veido kremai, kūno kremai, skutimosi kremai, įdegimo aliejai ir įdegimo losjonai.

5 farmacijos, veterinarijos ir higienos preparatai; dietinis maistas (medicinos reikmėms), kūdikių maistas; pleistrai, tvarsliava; dantų plombavimo ir dantų išlajų gamybos medžiagos; dezinfekavimo preparatai; preparatai nuo kenkėjų; fungicidai, herbicidai; dietinio maisto preparatai ir dietinis maistas (medicinos reikmėms), sudaryti iš vitaminų, mineralų, augalų, ląstelienos ir baltymų (tabletės, skysčiai, kapsulės, milteliai).

30 kava, kakava, cukrus, ryžiai, tapijoka, sago, kavos pakaitalai; miltai ir grūdų produktai, duona, pyragas ir konditerijos gaminiai; ledai; medus, sirupas, mielės, kepimo milteliai, druska, garstyčios, actas, padažai; prieskoniai; ledas; arbata, tarp jos visų rūšių arbata.

32 alus, mineralinis ir gazuotas vanduo, kiti gaivieji gėrimai; vaisių gėrimai ir vaisių sultys; sirupai ir kiti gėrimų gaminimo mišiniai, tarp jų vaisių sultys ir vaisių gėrimai, baltymų milteliai, amino rūgštys, vitaminai, mineralai ir augalai gėrimams gaminti.

---

(111) **26133**
(156) 2014 05 09
(210) ZP 16513
(220) 1994 08 24
(186) 2024 08 24
(732) ABBOTT GmbH & CO KG, Max-Planck-Ring 2, 65205 Wiesbaden, DE
(740) Vytautas Dovydėnas, 1, V. Grybo g. 41-38, LT-10320 Vilnius, LT

(540)

ZELIUM

(511)

5 farmaciniai preparatai ir medžiagos.

---

(111) **26152**
(156) 2014 05 20
(210) ZP 16158
(220) 1994 07 05
(186) 2024 07 05
(732) UAB „TAIGETĖ“, Mažeikių g. 2, LT-87101 Telšiai, LT
(740) Marija Lenkutienė, 6, Patentinių paslaugų centras, UAB, J.Basanavičiaus g. 11/1, LT-03108 Vilnius, LT
(540)



(531) 24.15, 27.5
(511)

35 importo ir eksporto agentūros, komercinės informacijos agentūros, verslo operacijų įvertinimas, verslo specialistų konsultacijos, verslo informacija, verslo vadybos ir organizavimo konsultacijos, verslo operacijų ekspertizė, parodų rengimas komercijos ir reklamos reikmėms, komercijos ar pramonės vadybos pagalba, rinkos tyrimai; prekių sukaupimas (išskyrus vežimą) kitiems, teikiantis pirkėjams galimybę patogiai apžiūrėti ir įsigyti tų prekių.

37 pastatų statyba, statybos įrengimų nuoma, stalių darbai (taisymas), sienų tapetavimas, pastatų statybos priežiūra, statybinių pastolių rinkimas, tinkavimas, santechnikos darbai, vidaus ir išorės dažymas, pastatų izoliavimas, pastatų sandarinimas, pastatų valymas (iš išorės), pastatų valymas (iš vidaus), mūrijimas, mašinų ir mechanizmų montavimas, priežiūra ir taisymas, automobilių techninė priežiūra ir taisymas, drabužių taisymas.

---

(111) **26197**
(156) 2014 05 21
(210) ZP 15751
(220) 1994 05 13
(186) 2024 05 13
(732) BSH BOSCH UND SIEMENS HAUSGERAETE GmbH, Carl-Wery-Strasse 34, 81739 Muenchen, DE
(740) Vytautas Guobys, 10, Ateities g. 3-9, LT-08306 Vilnius, LT
(540)



(531) 27.5, 28.7
(511)

7 maisto perdirbimo įrengimai (elektriniai), elektriniai smulkintuvai, elektriniai maišymo ir minkymo aparatai, elektrinės sulčiaspaudės, elektrinės pjaustymo mašinos; indų plovimo mašinos; skalbimo mašinos, skalbinių gręžimo mašinos; lyginimo presai, lyginimo mašinos, atliekų šalinimo mašinos, atliekų smulkintuvai, atliekų presai; elektriniai konservų dėžučių atidarytuvai, peilių galandimo mašinos.

9 laidynės: valymo aparatai su elektros varikliais, dulkių siurbliai ir jų dalys, ypač dulkių tūtos ir šepečiai; grindų poliravimo mašinos; kilimų valymo šampūnu elektrinės mašinos; elektriniai batų blizgintuvai; garso ar vaizdo įrašymo, perdavimo ar atkūrimo aparatūra; televiziniai stebėjimo prietaisai; chronometrai (trumpiems laikotarpiams); elektriniai virinimo aparatai (folijai); virtuvinės svarstyklės.

10 masažavimo aparatai; ultravioletinės lempos (medicinos reikmėms).

11 elektrinės viryklės; virduliai; keptuvai; kepimo įtaisai (griliai); skrudintuvai; šildytuvai; elektrinės šildyklės (ne medicinos reikmėms); elektriniai kavinukai su koštuvais; gėrimų atšaldymo aparatai; vandens šildytuvai; oro pašildytuvai; oro džiovintuvai, oro gaivinimo (vėsinimo) aparatai, oro kondicionavimo aparatai; traukos gobtuvai (virtuvėms); oro drėkintuvai, šaldytuvai ir/arba šaldymo kameros; ledo gaminimo įrenginiai ir mašinos; elektriniai skalbinių džiovintuvai; plaukų džiovintuvai; karštojo oro aparatai; ultravioletinės lempos (ne medicinos reikmėms).

16 namų ūkio mokymo medžiaga ir vaizdinės priemonės, būtent patiekalų gamybos knygos.

20 virtuviniai baldai ir prausyklės (baldai su praustuvėmis).

21 elektriniai dantų šepetukai; kilimų dulkintuvai (rankiniai).

37 elektrotechninių ir dujinių namų apyvokos prietaisų taisymas bei techninė priežiūra.

41 mokymas ir švietimas, apie elektroninių ir dujinių namų apyvokos aparatų sandarą, veikimą, taisymą bei techninę priežiūrą.

---

(111) **26264**
(156) 2014 05 15
(210) ZP 15980
(220) 1994 06 14
(186) 2024 06 14
(732) ORION CORPORATION, Orionintie 1, 02200 Espoo, FI
(740) Marius Jakulis - Jason, 3, AAA Law, J. Jasinskio g. 16 A, LT-03163 Vilnius, LT
(540)

FAVORA

(511)
3 muilas; skalbimo preparatai; kosmetikos preparatai; šampūnai, plaukų priežiūros kosmetiniai preparatai; tualetiniai preparatai nuo prakaitavimo; nemedicininiai tualetiniai preparatai, tarp jų odekolonas; tualetinis vanduo; kvepalai; eteriniai aliejai; dantų pastos ir milteliai; nemedicininiai dantų priežiūros preparatai; skutimosi preparatai.

---

(111) **26280**
(156) 2014 05 08
(210) ZP 16703
(220) 1994 09 20
(186) 2024 09 20
(732) FRUIT OF THE LOOM, INC, One Fruit of the Loom Drive, Bowling Green, Kentucky 42103, US
(740) Vytautas Dovydėnas, 1, V. Grybo g. 41-38, LT-10320 Vilnius, LT
(540)



(531) 5.7, 26.1, 27.5
(511)
25 drabužiai, apranga, avalynė, galvos apdangalai.

---

(111) **26286**
(156) 2014 05 19
(210) ZP 15642
(220) 1994 05 03
(186) 2024 05 03
(732) SIX CONTINENTS HOTELS, INC, 3 Ravinia Drive, Atlanta, Georgia 30346, US
(740) Vytautas Dovydėnas, 1, V. Grybo g. 41-38, LT-10320 Vilnius, LT
(540)

CROWNE PLAZA

(511)
43 viešbučiai, barai, restoranai, moteliai, visuomeninio maitinimo paslaugos, aprūpinimas maisto produktais (pietų, pokylių), vietų viešbučiuose rezervavimas.

---

(111) **26333**
(156) 2014 05 26
(210) ZP 16506
(220) 1994 08 23
(186) 2024 08 23
(732) UAB „AGARAS“, Agaro g. 5, Balandiškių k., LT-41385 Biržų r., LT
(740) Marija Lenkutienė, 6, Patentinių paslaugų centras, UAB, J.Basanavičiaus g. 11/1, LT-03108 Vilnius, LT
(540)



(531) 5.3
(511)
29 mėsos gaminiai; mėsa.
35 prekių sukaupimas (išskyrus vežimą) kitiems, teikiantis pirkėjams galimybę patogiai apžiūrėti ir įsigyti tų prekių.
41 pramogos.
42 kavinės; viešbučiai.

---

(111) **26361**
(156) 2014 05 06
(210) ZP 14807
(220) 1994 02 14
(186) 2024 02 14
(732) SANOFI-AVENTIS DEUTSCHLAND GmbH, Brueningstrasse 50, D-65926 Frankfurt am Main, DE
(740) Tatjana Sterlina, 37, UAB „Intels“, Naugarduko g. 32 / 2, LT-03225 Vilnius, LT
(540)

FESTAL

(511)
5 farmacijos ir veterinarijos preparatai ir medžiagos.

---

(111) **26367**
(156) 2014 05 19
(210) ZP 15710
(220) 1994 05 10
(186) 2024 05 10
(732) NESTE MARKETING LTD, Keilaranta 21, 02150 Espoo, FI
(740) Reda Žabolienė, 7, Advokatės Redos Žabolienės kontora METIDA, Verslo centras VERTAS, Gynėjų g. 16, LT-01109 Vilnius, LT
(540)

TEMPERA

(511)
4 techniniai aliejai, riebalai ir tepalai; dulkių sugeriamieji, drėkinamieji ir rišamieji mišiniai; degalai (tarp jų variklių benzinas) ir apšvietimo medžiagos; žvakės, dagčiai.
39 gabenimas; prekių pakavimas ir sandėliavimas.

---

(111) **26368**
(156) 2014 05 19
(210) ZP 15711
(220) 1994 05 10
(186) 2024 05 10
(732) NESTE MARKETING LTD, Keilaranta 21, 02150 Espoo, FI
(740) Reda Žabolienė, 7, Advokatės Redos Žabolienės kontora METIDA, Verslo centras VERTAS, Gynėjų g. 16, LT-01109 Vilnius, LT
(540)

FUTURA

(511)
4 techniniai aliejai ir riebalai; tepalai; dulkių sugeriamieji, drėkinamieji ir rišamieji mišiniai; degalai (tarp jų variklinis benzinas) ir apšvietimo medžiagos; benzinas, dyzelinis kuras, aliejus kūrenimui.

---

(111) **26390**
(156) 2014 05 20
(210) ZP 16319
(220) 1994 07 29
(186) 2024 07 29
(732) DAW SE, Rossdoerfer Strasse 50, D-64372 Ober-Ramstadt, DE
(740) Reda Žabolienė, 7, Advokatės Redos Žabolienės kontora METIDA, Verslo centras VERTAS, Gynėjų g. 16, LT-01109 Vilnius, LT
(540)

CAPAROL

(511)
2 dažai, pokostas, lakai, medienos konservantai, gruntai (dažams), medžiagos apsaugančios nuo korozijos, glaistas (dervos), kandikas (dažymui), glaistymo medžiagos, priskirtos prie 2 klasės; dažų rišikliai, dažiosios medžiagos (baktericidinės/ fungicidinės); dažų skiedikliai.
27 dembliai ir dangos (stiklo pluošto), stiklo pluošto patiesalai.

---

(111) **26419**
(156) 2014 05 20
(210) ZP 16278
(220) 1994 07 22
(186) 2024 07 22
(732) DAW SE, Rossdoerfer Strasse 50, D-64372 Ober-Ramstadt, DE
(740) Reda Žabolienė, 7, Advokatės Redos Žabolienės kontora METIDA, Verslo centras VERTAS, Gynėjų g. 16, LT-01109 Vilnius, LT
(540)



(531) 3.2, 11.7, 25.7, 29.1
(591) juoda, žalia, violetinė, geltona, oranžinė, raudona.
(511)
2 dažai, pokostas, lakai, medienos konservantai, gruntai (dažams), antikorozinės medžiagos, glaistas iš dervos, beicai, glaistai, dažų rišikliai; baktericidiniai dažai; dažų skiedikliai.

17 užpildai; sandarinimo ir izoliacinės medžiagos, priskirtos prie 17 klasės; izoliacinės medžiagos apsaugančios pastatus nuo drėgmės arba cheminio bei mechaninio poveikio.

19 natūralūs ir dirbtiniai akmenys, nemetalinės statybinės medžiagos, statybinis skiedinys, nemetalinė pastatų apdaila, priskirta prie 19 klasės.

---

(111) **26472**
(156) 2014 05 06
(210) ZP 16643
(220) 1994 09 13
(186) 2024 09 13
(732) NEXT PLC, Desford Road, Enderby, Leicester, Leicestershire, LE19 4AT, GB
(740) Reda Žabolienė, 7, Advokatės Redos Žabolienės kontora METIDA, Verslo centras VERTAS, Gynėjų g. 16, LT-01109 Vilnius, LT
(540)

NEXT

(566) sekantis
(511)

14 brangieji metalai ir jų lydiniai, brangiųjų metalų arba jais padengti dirbiniai, nepriskirti prie kitų klasių; juvelyriniai dirbiniai, brangakmeniai; laikrodžiai ir laikmačiai.

18 odos ir odų pakaitalai, jų gaminiai, nepriskirti prie kitų klasių; gyvūnų odos, kailiai; lagaminai, kelioniniai krepšiai; lietaus ir saulės skėčiai, lazdos (kriukiai); rimbai, botagai, pakinktai ir balnojimo reikmenys.

25 drabužiai, apranga, avalynė, galvos apdangalai.

---

(111) **26507**
(156) 2014 05 20
(210) ZP 16372
(220) 1994 08 04
(186) 2024 08 04
(732) DIAGEO BRANDS BV, Molenwerf 10-12, 1014 BG Amsterdam, NL
(740) Tatjana Sterlina, 37, UAB „Intels“, Naugarduko g. 32 / 2, LT-03225 Vilnius, LT
(540)

BOOTH'S

(511)

33 svaigieji gėrimai (išskyrus alų).

---

(111) **26632**
(156) 2014 05 14
(210) ZP 16731
(220) 1994 09 21
(186) 2024 09 21
(732) AKZO NOBEL CHEMICALS BV, Stationsstraat 77, 3811 MH, Amersfoort, NL
(740) Reda Žabolienė, 7, Advokatės Redos Žabolienės kontora METIDA, Verslo centras VERTAS, Gynėjų g. 16, LT-01109 Vilnius, LT
(540)

LAUROX

(511)

1 cheminiai produktai, naudojami pramonėje.

---

(111) **26633**
(156) 2014 05 14
(210) ZP 16732
(220) 1994 09 21
(186) 2024 09 21
(732) AKZO NOBEL CHEMICALS BV, Stationsstraat 77, 3811 MH, Amersfoort, NL
(740) Reda Žabolienė, 7, Advokatės Redos Žabolienės kontora METIDA, Verslo centras VERTAS, Gynėjų g. 16, LT-01109 Vilnius, LT
(540)

PERKADOX

(511)

1 cheminiai produktai, naudojami pramonėje.

---

(111) **26648**
(156) 2014 05 21
(210) ZP 16486
(220) 1994 08 19
(186) 2024 08 19
(732) GRUPO MASSIMO DUTTI, SA, Avenida de la Diputacion, Edificio Inditex, 15142 Arteixo (A Coruna), ES
(740) Reda Žabolienė, 7, Advokatės Redos Žabolienės kontora METIDA, Verslo centras VERTAS, Gynėjų g. 16, LT-01109 Vilnius, LT
(540)



(531) 27.5

(511)

3 balinimo preparatai ir kitos skalbimo medžiagos; valymo, poliravimo, šveitimo ir švitrinamojo apdirbimo preparatai; muilas; parfumerija, eteriniai aliejai, kosmetika, plaukų losjonai; dantų milteliai ir pastos.

9 moksliniai, jūriniai, geodeziniai, elektriniai, fotografijos, kinematografijos, optiniai, svėrimo, matavimo, signalizavimo, tikrinimo (priežiūros), gelbėjimo, mokymo prietaisai ir aparatai; garso ar vaizdo įrašymo, perdavimo ar atkūrimo aparatūra; magnetinės duomenų laikmenos, įrašų diskai; prekybos automatai ir monetinių aparatų mechanizmai; kasos aparatai, skaičiavimo mašinos, duomenų dorojimo įrenginiai ir kompiuteriai; gesintuvai.

14 brangieji metalai ir jų lydiniai, brangiųjų metalų arba jais padengti dirbiniai, nepriskirti prie kitų klasių; juvelyriniai dirbiniai, brangakmeniai; laikrodžiai ir laikmačiai.

18 odos ir odų pakaitalai, jų gaminiai, nepriskirti prie kitų klasių; gyvūnų odos, kailiai; lagaminai, kelioniniai krepšiai; lietaus ir saulės skėčiai, lazdos (kriukiai); rimbai, botagai, pakinktai ir balnojimo reikmenys.

25 drabužiai, apranga, avalynė, galvos apdangalai.

---

(111) **26760**

(156) 2014 05 06

(210) ZP 16765

(220) 1994 09 26

(186) 2024 09 26

(732) SSAB Technology AB, Box 70, SE-10121 Stockholm, SE

(740) Reda Žabolienė, 7, Advokatės Redos Žabolienės kontora METIDA, Verslo centras VERTAS, Gynėjų g. 16, LT-01109 Vilnius, LT

(540)

WELDOX

(511)

6 ne brangieji metalai ir jų lydiniai; metalinės statybinės medžiagos; kilnojamosios metalinės konstrukcijos ir įrenginiai; bėgių metalai; neelektriniai metaliniai lynai ir viela; geležies gaminiai ir smulkios metalinės detalės; metaliniai vamzdžiai; seifai; ne brangiųjų metalų gaminiai, nepriskirti prie kitų klasių; rūdos; plieno lakštai.

---

(111) **26895**

(156) 2014 05 22

(210) ZP 17230

(220) 1994 11 16

(186) 2024 11 16

(732) QUALCOMM INC, 5775 Morehouse Drive, San Diego, California 92121-1714, US

(740) Ramunė Garšvienė, 30, Dūkštų g. 28-20, LT-07171 Vilnius, LT

(540)

QUALCOMM

(511)

9 radijo ryšio (bevielio) įrenginiai ir jų sudėtinės dalys; mobilaus ryšio (radijo ryšio su judančiais objektais) įrenginiai; ryšio per palydovus įrenginiai; antžeminio ryšio įrenginiai; korinio ryšio įrenginiai; lokalinio uždaro ryšio įrenginiai; ryšio per privačius kanalus įrenginiai; bevieliai telefonai su mikrofonų rageliais ir centrinėmis stotimis; ryšio terminalų įrenginiai; mikrotelefonų rageliai ir centrinės stotys; ryšio sistemų komutacijos aparatai; modemai; echokompensatoriai; integrinės grandinės; dekoderiai; kompiuterių programinė įranga.

---

(111) **26922**

(156) 2014 05 14

(210) ZP 16699

(220) 1994 09 19

(186) 2024 09 19

(732) EKORNES ASA, P.O.Box 23, N-6222 Ikornnes, NO

(740) Reda Žabolienė, 7, Advokatės Redos Žabolienės kontora METIDA, Verslo centras VERTAS, Gynėjų g. 16, LT-01109 Vilnius, LT

(540)



(531) 27.5

(511)

20 baldai, veidrodžiai, paveikslų rėmai; medžio, kamščio, meldų, nendrių, gluosnių, rago, kaulo, dramblio kaulo, banginio ūsų, vėžlio šarvo, kriauklių, gintaro, perlamutro, jūros putų dirbiniai, šių medžiagų pakaitalų arba plastikų gaminiai (nepriskirti prie kitų klasių).

---

(111) **26948**

(156) 2014 05 14

(210) ZP 16700

(220) 1994 09 19

(186) 2024 09 19

(732) EKORNES ASA, P.O.Box 23, N-6222 Ikornnes, NO

(740) Reda Žabolienė, 7, Advokatės Redos Žabolienės kontora METIDA, Verslo centras VERTAS, Gynėjų g. 16, LT-01109 Vilnius, LT

(540)



(531) 27.5

(511)

20 baldai, veidrodžiai, paveikslų rėmai; medžio, kamščio, meldų, nendrių, gluosnių, rago, kaulo, dramblio kaulo, banginio ūsų, vėžlio šarvo, kriauklių, gintaro, perlamutro, jūros putų dirbiniai, šių medžiagų pakaitalų arba plastikų gaminiai (nepriskirti prie kitų klasių).

---

(111) **27071**

(156) 2014 05 20

(210) ZP 16254

(220) 1994 07 19

(186) 2024 07 19

(732) VIEŠOJI ĮSTAIGA „KRETINGOS LIGONINĖ“, Žemaitės al.1, 97106 Kretinga, LT

(740) Marija Lenkutienė, 6, Patentinių paslaugų centras, UAB, J.Basanavičiaus g. 11/1, LT-03108 Vilnius, LT

(540)



(531) 27.1

(511)

42 bakteriologiniai tyrimai; kraujo perpylimo stotys; kremavimas; stomatologų paslaugos; slaugymas naktį; sveikatos priežiūra; ligoninės; masažas; medicininė pagalba; akušerinės paslaugos; vaikų, ligonių priežiūra naktį; ligonių slaugymas; fizioterapija; plastinė chirurgija.

---

(111) **28052**

(156) 2014 05 26

(210) ZP 15322

(220) 1994 03 31

(186) 2024 03 31

(732) UAB „URBANISTIKA“, Goštauto g. 8, LT-01108 Vilnius, LT

(740) Reda Žabolienė, 7, Advokatės Redos Žabolienės kontora METIDA, Verslo centras VERTAS, Gynėjų g. 16, LT-01109 Vilnius, LT

(540)



(531) 26.4

(511)

42 architektų paslaugos; architektų konsultacijos; statybų projektavimas; projektavimo darbai; inžineriniai darbai.

---

(111) **28406**

(156) 2014 05 20

(210) ZP 16403

(220) 1994 08 08

(186) 2024 08 08

(732) BANK OF AMERICA CORPORATION, 100 North Tryon Street, Charlotte, North Carolina 28255, US

(740) Marius Jakulis - Jason, 3, AAA Law, J. Jasinskio g. 16 A, LT-03163 Vilnius, LT

(540)

BANK OF AMERICA

(566) AMERIKOS BANKAS

(511)

16 spaudiniai.

36 banko operacijos, finansavimo paslaugos.

---

(111) **28408**
(156) 2014 05 20
(210) ZP 16798
(220) 1994 09 28
(186) 2024 09 28
(732) CARLSBERG SVERIGE AB, 161 86 Stockholm, SE
(740) Marius Jakulis - Jason, 3, AAA Law, J. Jasinskio g. 16 A, LT-03163 Vilnius, LT
(540)



(531) 22.5, 25.1, 27.5
(511)
32 viši mineralinis vanduo.

---

(111) **28438**
(156) 2014 05 21
(210) 95-1059
(220) 1995 04 06
(186) 2025 04 06
(732) VITABALANS OY, Varastokatu 8, 13500 Haemeenlinna, FI
(740) Reda Žabolienė, 7, Advokatės Redos Žabolienės kontora METIDA, Verslo centras VERTAS, Gynėjų g. 16, LT-01109 Vilnius, LT
(540)

NeuroMax Forte

(511)
5 farmacijos, veterinarijos ir higienos preparatai; dietiniai produktai (medicinos reikmėms), kūdikių maistas; pleistrai, tvarsliava; dantų plombavimo ir dantų išlajų gamybos medžiagos; dezinfekavimo preparatai; kenkėjų naikinimo preparatai; fungicidai, herbicidai.

---

(111) **28614**
(156) 2014 05 06
(210) ZP 15605
(220) 1994 04 28
(186) 2024 04 28
(732) SSAB Technology AB, Box 70, SE-10121 Stockholm, SE
(740) Reda Žabolienė, 7, Advokatės Redos Žabolienės kontora METIDA, Verslo centras VERTAS, Gynėjų g. 16, LT-01109 Vilnius, LT
(540)

HARDOX

(511)
6 netaurieji metalai ir jų lydiniai; metalinės statybinės medžiagos; kilnojamosios metalinės konstrukcijos ir įrenginiai; bėgių metalai; neelektriniai metaliniai lynai ir viela; geležies gaminiai ir smulkios metalinės detalės; metaliniai vamzdžiai; seifai; netauriųjų metalų gaminiai, nepriskirti prie kitų klasių (ypatingai plieno lakštai); rūdos.

---

(111) **28980**
(156) 2014 05 14
(210) 95-0917
(220) 1995 03 28
(186) 2025 03 28
(732) ANSELL LIMITED, Victoria Gardens, Level 3, 678 Victoria Street, 3121 Richmond, AU
(740) Reda Žabolienė, 7, Advokatės Redos Žabolienės kontora METIDA, Verslo centras VERTAS, Gynėjų g. 16, LT-01109 Vilnius, LT
(540)

NEOX

(511)
9 apsauginės pirštinės, įskaitant naudojamas pramonėje.

---

(111) **28981**
(156) 2014 05 14
(210) 95-0918
(220) 1995 03 28
(186) 2025 03 28
(732) ANSELL LIMITED, Victoria Gardens, Level 3, 678 Victoria Street, 3121 Richmond, AU
(740) Reda Žabolienė, 7, Advokatės Redos Žabolienės kontora METIDA, Verslo centras VERTAS, Gynėjų g. 16, LT-01109 Vilnius, LT
(540)

HYNIT

(511)
9 apsauginės pirštinės, įskaitant naudojamas pramonėje.

---

(111) **28982**
(156) 2014 05 14
(210) 95-0919
(220) 1995 03 28
(186) 2025 03 28

(732) ANSELL LIMITED, Victoria Gardens, Level 3, 678 Victoria Street, 3121 Richmond, AU

(740) Reda Žabolienė, 7, Advokatės Redos Žabolienės kontora METIDA, Verslo centras VERTAS, Gynėjų g. 16, LT-01109 Vilnius, LT

(540)

GLADIATOR

(511)

9 apsauginės pirštinės, įskaitant naudojamas pramonėje.

---

(111) **28983**

(156) 2014 05 14

(210) 95-0920

(220) 1995 03 28

(186) 2025 03 28

(732) ANSELL LIMITED, Victoria Gardens, Level 3, 678 Victoria Street, 3121 Richmond, AU

(740) Reda Žabolienė, 7, Advokatės Redos Žabolienės kontora METIDA, Verslo centras VERTAS, Gynėjų g. 16, LT-01109 Vilnius, LT

(540)

SCORPIO

(511)

9 apsauginės pirštinės, įskaitant naudojamas pramonėje.

---

(111) **28984**

(156) 2014 05 14

(210) 95-0921

(220) 1995 03 28

(186) 2025 03 28

(732) ANSELL LIMITED, Victoria Gardens, Level 3, 678 Victoria Street, 3121 Richmond, AU

(740) Reda Žabolienė, 7, Advokatės Redos Žabolienės kontora METIDA, Verslo centras VERTAS, Gynėjų g. 16, LT-01109 Vilnius, LT

(540)

CRUSADER

(511)

9 apsauginės pirštinės, įskaitant naudojamas pramonėje.

---

(111) **28985**

(156) 2014 05 14

(210) 95-0922

(220) 1995 03 28

(186) 2025 03 28

(732) ANSELL LIMITED, Victoria Gardens, Level 3, 678 Victoria Street, 3121 Richmond, AU

(740) Reda Žabolienė, 7, Advokatės Redos Žabolienės kontora METIDA, Verslo centras VERTAS, Gynėjų g. 16, LT-01109 Vilnius, LT

(540)

FIREBALL

(511)

9 apsauginės pirštinės, įskaitant naudojamas pramonėje.

---

(111) **28986**

(156) 2014 05 14

(210) 95-0923

(220) 1995 03 28

(186) 2025 03 28

(732) ANSELL LIMITED, Victoria Gardens, Level 3, 678 Victoria Street, 3121 Richmond, AU

(740) Reda Žabolienė, 7, Advokatės Redos Žabolienės kontora METIDA, Verslo centras VERTAS, Gynėjų g. 16, LT-01109 Vilnius, LT

(540)

KSR

(511)

9 apsauginės pirštinės, įskaitant naudojamas pramonėje.

---

(111) **28987**

(156) 2014 05 14

(210) 95-0924

(220) 1995 03 28

(186) 2025 03 28

(732) ANSELL LIMITED, Victoria Gardens, Level 3, 678 Victoria Street, 3121 Richmond, AU

(740) Reda Žabolienė, 7, Advokatės Redos Žabolienės kontora METIDA, Verslo centras VERTAS, Gynėjų g. 16, LT-01109 Vilnius, LT

(540)

NITRASAFE

(511)

9 apsauginės pirštinės, įskaitant naudojamas pramonėje.

---

(111) **28988**

(156) 2014 05 14

(210) 95-0925

(220) 1995 03 28

(186) 2025 03 28

(732) ANSELL LIMITED, Victoria Gardens, Level 3, 678 Victoria Street, 3121 Richmond, AU

(740) Reda Žabolienė, 7, Advokatės Redos Žabolienės kontora METIDA, Verslo centras VERTAS, Gynėjų g. 16, LT-01109 Vilnius, LT

(540)

OIL-TUF

(511)

9 apsauginės pirštinės, įskaitant naudojamas pramonėje.

---

(111) **28989**
(156) 2014 05 14
(210) 95-0926
(220) 1995 03 28
(186) 2025 03 28
(732) ANSELL LIMITED, Victoria Gardens, Level 3, 678 Victoria Street, 3121 Richmond, AU
(740) Reda Žabolienė, 7, Advokatės Redos Žabolienės kontora METIDA, Verslo centras VERTAS, Gynėjų g. 16, LT-01109 Vilnius, LT
(540)

HYD-TUF

(511)

9 apsauginės pirštinės, įskaitant naudojamas pramonėje.

---

(111) **28990**
(156) 2014 05 14
(210) 95-0927
(220) 1995 03 28
(186) 2025 03 28
(732) ANSELL LIMITED, Victoria Gardens, Level 3, 678 Victoria Street, 3121 Richmond, AU
(740) Reda Žabolienė, 7, Advokatės Redos Žabolienės kontora METIDA, Verslo centras VERTAS, Gynėjų g. 16, LT-01109 Vilnius, LT
(540)

THERM-A-GRIP

(511)

9 apsauginės pirštinės, įskaitant naudojamas pramonėje.

---

(111) **28992**
(156) 2014 05 14
(210) 95-0929
(220) 1995 03 28
(186) 2025 03 28
(732) ANSELL LIMITED, Victoria Gardens, Level 3, 678 Victoria Street, 3121 Richmond, AU
(740) Reda Žabolienė, 7, Advokatės Redos Žabolienės kontora METIDA, Verslo centras VERTAS, Gynėjų g. 16, LT-01109 Vilnius, LT
(540)

SOLVEX

(511)

9 apsauginės pirštinės, įskaitant naudojamas pramonėje.

---

(111) **28993**
(156) 2014 05 14
(210) 95-0930
(220) 1995 03 28
(186) 2025 03 28
(732) ANSELL LIMITED, Victoria Gardens, Level 3, 678 Victoria Street, 3121 Richmond, AU
(740) Reda Žabolienė, 7, Advokatės Redos Žabolienės kontora METIDA, Verslo centras VERTAS, Gynėjų g. 16, LT-01109 Vilnius, LT
(540)

STD

(511)

9 apsauginės pirštinės, įskaitant naudojamas pramonėje.

---

(111) **28994**
(156) 2014 05 14
(210) 95-0931
(220) 1995 03 28
(186) 2025 03 28
(732) ANSELL LIMITED, Victoria Gardens, Level 3, 678 Victoria Street, 3121 Richmond, AU
(740) Reda Žabolienė, 7, Advokatės Redos Žabolienės kontora METIDA, Verslo centras VERTAS, Gynėjų g. 16, LT-01109 Vilnius, LT
(540)

ULTRATEK

(511)

9 apsauginės pirštinės, įskaitant naudojamas pramonėje.

---

(111) **28995**
(156) 2014 05 14
(210) 95-0932
(220) 1995 03 28
(186) 2025 03 28
(732) ANSELL LIMITED, Victoria Gardens, Level 3, 678 Victoria Street, 3121 Richmond, AU
(740) Reda Žabolienė, 7, Advokatės Redos Žabolienės kontora METIDA, Verslo centras VERTAS, Gynėjų g. 16, LT-01109 Vilnius, LT
(540)

SNORKEL

(511)

9 apsauginės pirštinės, įskaitant naudojamas pramonėje.

---

(111) **28996**
(156) 2014 05 14
(210) 95-0933
(220) 1995 03 28
(186) 2025 03 28
(732) ANSELL LIMITED, Victoria Gardens, Level 3, 678 Victoria Street, 3121 Richmond, AU
(740) Reda Žabolienė, 7, Advokatės Redos Žabolienės kontora METIDA, Verslo centras VERTAS, Gynėjų g. 16, LT-01109 Vilnius, LT
(540)

GREEN THUMB

(511)

9 apsauginės pirštinės, įskaitant naudojamas pramonėje.

---

(111) **28997**
(156) 2014 05 14
(210) 95-0934
(220) 1995 03 28
(186) 2025 03 28
(732) ANSELL LIMITED, Victoria Gardens, Level 3, 678 Victoria Street, 3121 Richmond, AU
(740) Reda Žabolienė, 7, Advokatės Redos Žabolienės kontora METIDA, Verslo centras VERTAS, Gynėjų g. 16, LT-01109 Vilnius, LT
(540)

GRAB-IT

(511)

9 apsauginės pirštinės, įskaitant naudojamas pramonėje.

---

(111) **28998**
(156) 2014 05 14
(210) 95-0935
(220) 1995 03 28
(186) 2025 03 28
(732) ANSELL LIMITED, Victoria Gardens, Level 3, 678 Victoria Street, 3121 Richmond, AU
(740) Reda Žabolienė, 7, Advokatės Redos Žabolienės kontora METIDA, Verslo centras VERTAS, Gynėjų g. 16, LT-01109 Vilnius, LT
(540)

MONKEY-GRIP

(511)

9 apsauginės pirštinės, įskaitant naudojamas pramonėje.

---

(111) **28999**
(156) 2014 05 14
(210) 95-0936
(220) 1995 03 28
(186) 2025 03 28
(732) ANSELL LIMITED, Victoria Gardens, Level 3, 678 Victoria Street, 3121 Richmond, AU
(740) Reda Žabolienė, 7, Advokatės Redos Žabolienės kontora METIDA, Verslo centras VERTAS, Gynėjų g. 16, LT-01109 Vilnius, LT
(540)

HYLITE

(511)

9 apsauginės pirštinės, įskaitant naudojamas pramonėje.

---

(111) **29000**
(156) 2014 05 14
(210) 95-0937
(220) 1995 03 28
(186) 2025 03 28
(732) ANSELL LIMITED, Victoria Gardens, Level 3, 678 Victoria Street, 3121 Richmond, AU
(740) Reda Žabolienė, 7, Advokatės Redos Žabolienės kontora METIDA, Verslo centras VERTAS, Gynėjų g. 16, LT-01109 Vilnius, LT
(540)

EDMONT

(511)

9 apsauginės pirštinės, įskaitant naudojamas pramonėje.

---

(111) **29001**
(156) 2014 05 14
(210) 95-0938
(220) 1995 03 28
(186) 2025 03 28
(732) ANSELL LIMITED, Victoria Gardens, Level 3, 678 Victoria Street, 3121 Richmond, AU
(740) Reda Žabolienė, 7, Advokatės Redos Žabolienės kontora METIDA, Verslo centras VERTAS, Gynėjų g. 16, LT-01109 Vilnius, LT
(540)

NITRA-GOLD

(511)

9 apsauginės pirštinės, įskaitant naudojamas pramonėje.

---

(111) **29002**
(156) 2014 05 14
(210) 95-0939
(220) 1995 03 28
(186) 2025 03 28
(732) ANSELL LIMITED, Victoria Gardens, Level 3, 678 Victoria Street, 3121 Richmond, AU
(740) Reda Žabolienė, 7, Advokatės Redos Žabolienės kontora METIDA, Verslo centras VERTAS, Gynėjų g. 16, LT-01109 Vilnius, LT
(540)

GRAPPLER

(511)
9 apsauginės pirštinės, įskaitant naudojamas pramonėje.

---

(111) **29003**
(156) 2014 05 14
(210) 95-0940
(220) 1995 03 28
(186) 2025 03 28
(732) ANSELL LIMITED, Victoria Gardens, Level 3, 678 Victoria Street, 3121 Richmond, AU
(740) Reda Žabolienė, 7, Advokatės Redos Žabolienės kontora METIDA, Verslo centras VERTAS, Gynėjų g. 16, LT-01109 Vilnius, LT
(540)

AUSTRAL

(511)
9 apsauginės pirštinės, įskaitant naudojamas pramonėje.

---

(111) **29004**
(156) 2014 05 14
(210) 95-0941
(220) 1995 03 28
(186) 2025 03 28
(732) ANSELL LIMITED, Victoria Gardens, Level 3, 678 Victoria Street, 3121 Richmond, AU
(740) Reda Žabolienė, 7, Advokatės Redos Žabolienės kontora METIDA, Verslo centras VERTAS, Gynėjų g. 16, LT-01109 Vilnius, LT
(540)

EVERFLEX

(511)
9 apsauginės pirštinės, įskaitant naudojamas pramonėje.

---

(111) **29005**
(156) 2014 05 14
(210) 95-0942
(220) 1995 03 28
(186) 2025 03 28
(732) ANSELL LIMITED, Victoria Gardens, Level 3, 678 Victoria Street, 3121 Richmond, AU
(740) Reda Žabolienė, 7, Advokatės Redos Žabolienės kontora METIDA, Verslo centras VERTAS, Gynėjų g. 16, LT-01109 Vilnius, LT
(540)

WERX

(511)
9 apsauginės pirštinės, įskaitant naudojamas pramonėje.

---

(111) **29237**
(156) 2014 05 21
(210) ZP 16259
(220) 1994 07 20
(186) 2024 07 20
(732) EBARA CORPORATION, 11-1, Haneda Asahi-cho, Ota-ku, Tokyo, JP
(740) Reda Žabolienė, 7, Advokatės Redos Žabolienės kontora METIDA, Verslo centras VERTAS, Gynėjų g. 16, LT-01109 Vilnius, LT
(540)



(531) 25.7, 26.4, 27.5
(511)
7 mašinos ir staklės, tarp jų hidraulinės turbinos, garo turbinos, pneumatinės mašinos, ventiliatoriai, orpūtės (aerodinaminiai vamzdžiai), aeratoriai, naftos gavybos hidraulinės mašinos, didelio slėgio plovimo mašinos, siurbliai, hidraulinės jungtys (mašinų dalys), hidromonitoriai, šoniniai stūmikliai (mašinų dalys), klasifikatoriai (rotaciniai, atsparūs vibracijai), valcavimo mašinos, kalibravimo mašinos, juostiniai ir pneumatiniai konvejeriai,

atliekų smulkintuvai, atliekų šalinimo mašinos, dulkių šalinimo įrenginiai (dulkėgaudžiai), sijojimo įrengimai, variklių duslintuvai (mašinų dalys), stūmokliai, krumplinės pavaros, uždaromieji vožtuvai, filtrai (mašinų arba variklių dalys), energijos regeneravimo įrenginiai, cukraus gaminimo mašinos, popieriaus mašinų pneumatiniai įrenginiai, elektros varikliai (išskyrus antžeminio transporto priemonių).

9 elektros skirstomieji skydai, elektros skirstomosios spintos, elektros skirstomieji pultai, komutacinės lentos, valdymo įrengimų kontroliniai skydai, kontrolės ir matavimo prietaisai, barometrai, termometrai, manometrai, hidrometrai, kontroleriai, jonizatoriai (išskyrus naudojamus orui gaivinti), fermentacijos aparatai.

11 šaldymo mašinos, šaldytuvai (dujiniai), šaldymo prietaisai ir įrenginiai, ventiliacijos įrenginiai, vėsinimo įrenginiai, šilumos siurbliai, garo katilai, boileriai (ne mašinų dalys), dujų generatoriai, dujų valymo įrenginiai, dezodoravimo įrenginiai, deginimo krosnys, šiukšlių degintuvai, nuosėdų nusėsdinimo įrenginiai, filtrai (pramoninių įrenginių dalys), komposto gamybos įrenginiai, druskos gamybos įrenginiai, garintuvai, balinimo deguonimi įrenginiai, dumblo sausinimo įrenginiai, cheminių medžiagų regeneravimo įrenginiai, vandens valymo įrenginiai, vandens įrenginių ir vamzdynų reguliavimo reikmenys, fontanai, radioaktyvių atliekų apdorojimo įrenginiai, desulfuravimo įrenginiai, branduoliniai įrenginiai (kondensaciniai demineralizatoriai); nešvarumų, atmatų ir pramonės atliekų apdorojimo įrenginiai; vandens atskyrimo nuo šlapio smėlio įrenginiai.

---

(111) **29238**
(156) 2014 05 20
(210) ZP 16260
(220) 1994 07 20
(186) 2024 07 20
(732) EBARA CORPORATION, 11-1, Haneda Asahi-cho, Ota-ku, Tokyo, JP
(740) Reda Žabolienė, 7, Advokatės Redos Žabolienės kontora METIDA, Verslo centras VERTAS, Gynėjų g. 16, LT-01109 Vilnius, LT
(540)

EBARA

(511)

7 mašinos ir staklės, tarp jų hidraulinės turbinos, garo turbinos, pneumatinės mašinos, ventiliatoriai, orpūtės (aerodinaminiai vamzdžiai), aeratoriai, naftos gavybos hidraulinės mašinos, didelio slėgio plovimo mašinos, siurbliai, hidraulinės jungtys (mašinų dalys), hidromonitoriai, šoniniai stūmokliai (mašinų dalys), klasifikatoriai (rotaciniai, atsparūs vibracijai), valcavimo mašinos, kalibravimo mašinos, juostiniai ir pneumatiniai konvejeriai, atliekų smulkintuvai, atliekų šalinimo mašinos, dulkių šalinimo įrenginiai (dulkėgaudžiai), sijojimo įrengimai, variklių duslintuvai (mašinų dalys), stūmokliai, krumplinės pavaros, uždaromieji vožtuvai, filtrai (mašinų arba variklių dalys), energijos regeneravimo įrenginiai, cukraus gaminimo mašinos, popieriaus mašinų pneumatiniai įrenginiai, elektros varikliai (išskyrus antžeminio transporto priemonių).

9 elektros skirstomieji skydai, elektros skirstomosios spintos, elektros skirstomieji pultai, komutacinės lentos, valdymo įrengimų kontroliniai skydai, kontrolės ir matavimo prietaisai, barometrai, termometrai, manometrai, hidrometrai, kontroleriai, jonizatoriai (išskyrus naudojamus orui gaivinti), fermentacijos aparatai.

11 šaldymo mašinos, šaldytuvai (dujiniai), šaldymo prietaisai ir įrenginiai, ventiliacijos įrenginiai, vėsinimo įrenginiai, šilumos siurbliai, garo katilai, boileriai (ne mašinų dalys), dujų generatoriai, dujų valymo įrenginiai, dezodoravimo įrenginiai, deginimo krosnys, šiukšlių deginimo įrenginiai, nuosėdų nusėdinimo įrenginiai, filtrai (pramoninių įrenginių dalys), komposto gamybos įrenginiai, druskos gamybos įrenginiai, garintuvai, balinimo deguonimi įrenginiai, dumblo sausinimo įrenginiai, cheminių medžiagų regeneravimo įrenginiai, vandens valymo įrenginiai, vandens įrenginių ir vamzdynų reguliavimo reikmenys, fontanai, radioaktyvių atliekų apdorojimo įrenginiai, desulfuravimo įrenginiai, branduoliniai įrenginiai (kondensaciniai demineralizatoriai); nešvarumų, atmatų ir pramonės atliekų apdorojimo įrenginiai; vandens atskyrimo nuo šlapio smėlio įrenginiai.

---

(111) **29840**
(156) 2014 05 21
(210) ZP 15890
(220) 1994 06 03
(186) 2024 06 03
(732) INTERNATIONAL BUSINESS MACHINES CORPORATION, Armonk, N.Y.10504, US
(740) Marija Lenkutienė, 6, Patentinių paslaugų centras, UAB, J.Basanavičiaus g. 11/1, LT-03108 Vilnius, LT
(540)

POWER PC

(511)

9 kompiuteriai ir jų dalys, elektroniniai čipai; įrašytos kompiuterių programos; puslaidininkiai čipai.

16 spaudiniai, vadovėliai; kompiuterių įrangos (programų) žinynai.

35 reklama; reklaminių skelbimų platinimas (susijęs su kompiuteriais ir įrašytomis kompiuterių programomis).

42 kompiuterinių programų rengimas, kompiuterių programinės įrangos projektavimas ir kompiuterių programinės įrangos techninė priežiūra.

---

(111) **29925**
(156) 2014 05 21
(210) ZP 15347
(220) 1994 04 05
(186) 2024 04 05
(732) ABB ASEA BROWN BOVERI LTD, Affolternstrasse 44, 8050 Zuerich, CH
(740) Vytautas Dovydėnas, 1, V. Grybo g. 41-38, LT-10320 Vilnius, LT
(540)

ABB

(511)

35 reklama, būtent: elektros energijos gamybos, tiekimo, paskirstymo ir pramoninio panaudojimo, geležinkelių transporto, aplinkos apsaugos technologijų, pramonės technologijų ir įrenginių, vidaus degimo variklių pripūtimo, tolinio (distancinio) šildymo, pastatų įrengimo, pakrantės ir jūrinių technologijų, telekomunikacijų ir metrologijos reklama; reklaminių skelbimų platinimas; reklaminių tekstų skelbimas; visuomenės ir investitorių informavimo paslaugos; parodų rengimas komercijos reikmėms, ypač elektros ir mechaninės inžinerijos gaminių, žemės ūkio, maisto produktų ir tekstilės gaminių parodų rengimas.

36 draudimas; finansinės ar piniginės operacijos; finansavimo paslaugos, būtent: elektros energijos gamybos, tiekimo, paskirstymo ir pramoninio panaudojimo, geležinkelių transporto, aplinkos apsaugos technologijų, pramonės technologijų ir įrenginių, vidaus degimo variklių pripūtimo, tolinio (distancinio) šildymo, pastatų įrengimų, uostų ir jūrinių technologijų, telekomunikacijų ir metrologijos įrengimų išperkamoji nuoma; vertybinių popierių, pinigų ir investicijų vadybos pagalba; nekilnojamojo turto operacijos; nekilnojamojo turto agentūros; nekilnojamojo turto nuoma; nekilnojamojo turto valdymas; projektų, prekybos finansavimas.

---

(111) **30768**
(156) 2014 05 15
(210) ZP 14327
(220) 1994 01 07
(186) 2024 01 07
(732) BETA FILM GmbH, Gruenwalder Weg 28d, D-82041 Oberhaching, DE
(740) Leonas Antanas Kučinskas, 4, Dr. Leono A. Kučinsko patentinių paslaugų firma, Kaštonų g. 5-7, LT-01107 Vilnius, LT
(540)

Beta

(511)

9 elektroniniai ir elektrotechniniai aparatai ir prietaisai (priskirti prie 9 klasės); vaizdo ir garso įrašymo, perdavimo, priėmimo, atkūrimo ir/arba dorojimo aparatūra; žaidimų ir pramogų automatai (tarp jų ir monetiniai automatai); kompiuteriai, vaizdiniai ir kompiuteriniai žaidimai, naudojami su televizoriais ir/arba monetiniai; televizijos aparatai, radijo imtuvai, radijo imtuvai su įmontuotu laikrodžiu; garso atkūrimo aparatai (magnetofonai), vaizdo magnetofonai, plokštelių leistuvai, kompaktinių diskų leistuvai, videodiskų (kompaktinių diskų) įrašų atkūrimo aparatūra, televizijos kameros; ausinės; garsiakalbiai, garsiakalbių garsintuvai; aukščiau išvardintų prietaisų distancinio valdymo pultai; mikrofonai, antenos; palydovinio ryšio priėmimo įrenginiai; aukščiau išvardintų prietaisų dalys, nepriskirtos prie kitų klasių; kompiuterių, vaizdinių ir kompiuterinių žaidimų, taip pat elektroninių aparatų reikmenys: valdymo rankenėlės, rankiniai reguliatoriai, valdymo įtaisai, adapteriai, funkcijų išplėtimo ir kaupiklių talpos padidinimo moduliai, kalbos sintezatoriai, šviesos rašikliai (regimojo vaizdavimo įtaisai), elektroniniai trimačiai akiniai, įrašytos ar neįrašytos magnetinės duomenų laikmenos, kompiuterių programų juostos (kasetės), diskeliai ir kortos, moduliai; kasečių ir kortų laikymo dėžės; programų įrašymo prietaisai, spausdintuvai, skaitmeninės klaviatūros, elektroniniai valdymo įtaisai, diskasukiai, sudaryti iš diskų sukimo mechanizmo, mikroprocesorių ir valdymo elektronikos; elektroniniai duomenų dorojimo įrenginiai, tarp jų displėjai, įvedimo ir išvedimo prietaisai, spausdintuvai, terminalai ir kaupikliai; įrašytos kompiuterių programos juostose, kasetėse, kortose, taip pat moduliai, diskai, magnetinės juostos, perfokortos, perfojuostos ir puslaidininkiniai duomenų kaupikliai; elektroninės duomenų laikmenos; videožaidimai (kompiuteriniai žaidimai), kaip kompiuterių programos įrašyti duomenų laikmenose; įrašytos ar neįrašytos garso įrašų laikmenos: plokštelės, kompaktiniai diskai, magnetinės juostos ir kasetės (kompaktinės kasetės); įrašytos ir neįrašytos vaizdo įrašų laikmenos (priskirtos prie 9 klasės): videodiskai, videojuostos, videokasetės; eksponuoti (kino) filmai.

41 kino filmų, videofilmų kūrimas (gaminimas); vaizdajuosčių redagavimas.

42 intelektinės nuosavybės, būtent: kino filmų, vaizdajuosčių, radijo ir televizijos programų autorių teisių licencijavimas ir tarpininkavimas; duomenų dorojimo kompiuterinių programų, tarp jų vaizdinių ir kompiuterinių žaidimų programų, rengimas.

---

(111) **30843**
(156) 2014 05 22
(210) ZP 16237
(220) 1994 07 14
(186) 2024 07 14
(732) VIVA MEDIA GmbH, Stralauer Allee 6, D-10245 Berlin, DE
(740) Reda Žabolienė, 7, Advokatės Redos Žabolienės kontora METIDA, Verslo centras VERTAS, Gynėjų g. 16, LT-01109 Vilnius, LT

(540)



(531) 26.3, 27.1, 29.1

(591) geltona, mėlyna, balta.

(511)

9 fotografijos, kinematografijos, optiniai, elektriniai, tarp jų elektrotechniniai ir elektroniniai prietaisai ir aparatai (nepriskirti prie kitų klasių); prekybos automatai, skaičiavimo mašinos, duomenų dorojimo įrenginiai, kompiuteriai, garso ar vaizdo įrašymo, perdavimo ir atkūrimo aparatūra; kompiuterių atminties įrenginiai, būtent: buferiai; integrinės grandinės, diskai, kabeliai, kompiuterių diskiniai atminties įrenginiai, kompiuterių terminalai, kompiuterių spausdintuvai, kompiuterių klaviatūros, monitoriai ir išoriniai įrenginiai; žaidimų aparatai (naudojami tik su televizoriais); monetiniai prekybos ar žaidimų automatai, tarp jų videožaidimų automatai; žaidimų aparatai (naudojami tik su televizoriais ir su pramogoms skirtais aparatais); elektroniniai ir elektrotechniniai prietaisai, būtent: vairasvirtės, rankiniai valdikliai, reguliavimo prietaisai, adapteriai (suderintuvai) ir videožaidimų kasetės, disketės, kasetės, diskai ir juostos; įrašytos kompiuterių programos; magnetinės duomenų laikmenos; eksponuoti fotografiniai filmai; vaizdajuostės ir garso įrašymo juostos, garso įrašai; akiniai, akiniai nuo saulės, akinių stiklai, akinių dėklai, akinių rėmai, akinių grandinėlės ir akinių virvelės; optiniai lęšiai.

16 popierius, kartonas ir jų gaminiai, nepriskirti prie kitų klasių; spaudiniai; laikraščiai, žurnalai, periodiniai leidiniai; knygos; knygų priešlapiai, aplankai, viršeliai, viršelių audinys; knygų viršelių medžiagos; knygų stoveliai; fotonuotraukos; plakatai; raštinės reikmenys; pašto atvirukai, sveikinimo atvirukai, kortelės (kataloginės, registracinės); rašomasis popierius (laiškams), vokai, pašto ženklai; antspaudai; užrašų knygelės, dienoraščiai, bloknotai, bloknotai (raštinės reikmenys), adresų užrašų knygelės; biuvarai (laiškams ar vokams), segtuvai; kalendoriai, telefonų knygos, sąsiuviniai; planai, albumai, iškarpų albumai; prespapjė, peiliai laiškams atplėšti, popieriniai stalo padėklai, raštinės reikmenų laikikliai; liniuotės, trintukai, segtuvai, sąvaržėlės ir sąsagėlės bei jų naudojimo įtaisai; knygų juostelės ir žymekliai, dekalkomanijos ir lipdukai; popieriniai ir plastikiniai maišeliai, kartoninės tūtelės; popierius (dovanoms vynioti) ir pakavimo popierius; popierinės ir kartoninės sveikinimo kortelės, popieriaus ir kartono gaminiai (skirti pobūviams): popierinės gyvatėlės, vėliavėlės, stalo papuošalai, servetėlės, stalo apdangalai, staltiesės; klasės lentos, rašomoji kreida; lipniosios medžiagos (raštinės ir buities reikmėms); rašymo reikmenys, žymėjimo (markiravimo) rašikliai; rašymo, piešimo ir braižymo reikmenų dėklai; mokykliniai rašymo reikmenų rinkiniai iš žymėjimo rašiklių, plunksnakočių, pieštukų, liniuočių, trintukų ir užrašų lapelių; pieštukų laikikliai ir dėžutės, pieštukų antgaliai ir drožtukai; piešimo, braižymo ir modeliavimo medžiagos, teptukai; dailininkų reikmenys, būtent: spalvoti pieštukai, rašomoji kreida, molbertai, tapomoji drobė; rašomosios mašinėlės ir kontoriniai reikmenys (išskyrus baldus); mokomoji medžiaga ir vaizdinės priemonės (išskyrus aparatūrą) (spaudiniai, žaidimai, popieriniai ar kartoniniai geologiniai modeliai), gaubliai, rašikliai (rašymui klasės lentoje), lošimo kortos, šriftai ir klišės, antspaudų pagalvėlės; rašalas.

25 apranga; diržai, petnešos, pirštinės; galvos apdangalai, skrybėlės; avalynė.

28 žaidimai ir žaislai, automatiniai žaidimų aparatai (išskyrus monetinius ir pritaikytus naudoti tik su televizoriais), elektroniniai žaidimų aparatai, ypač nešiojamieji (išskyrus pritaikytus naudoti tik su televizoriais); pokštų mažmožiai, žaislinės kaukės, fokusų (pokštų) rodymo aparatai, statybiniai ir konstrukciniai žaidimai; riedučiai, riedlentės; pačiūžos, gimnastikos ir sporto prekės, Kalėdų eglučių papuošalai.

35 reklama, radijo ir televizijos reklama, reklamos verslo specialistų konsultacijos, reklaminių skelbimų platinimas, visuomenės informavimas, nuomonių tyrimas, parodų rengimas komercijos ar reklamos reikmėms, komercinės informacijos agentūros, laikraščių užsakymas kitiems.

38 ryšiai, radijo transliavimas, televizijos transliavimas, telefono ryšys, faksimilių perdavimas; laidinis ryšys; kompiuterizuotas pranešimų ir vaizdų perdavimas, kabelinės televizijos transliavimas; palydovinis perdavimas; naujienų agentūros.

41 švietimas, mokymas, pramogos, radijo ir televizijos pramoginės laidos; kino filmų kūrimas (gaminimas), kino teatrų paslaugos, kino filmų nuoma, garso įrašų montavimas; videofilmų gamyba ir nuoma; radijo ir televizijos programų kūrimas; tiesioginių laidų rengimas; loterijų rengimas, lošimai, kino studijos; kinematografijos reikmenų, kino projektorių, dekoracijų, kostiumų, vaizdo ir garso aparatų nuoma; diskotekų paslaugos; atrakcionų parkai, cirkai; kultūros ar mokomųjų parodų rengimas, zoologijos sodai, teatro spektakliai, estrados artistų paslaugos, sportinė ir kultūrinė veikla, sportinių varžybų rengimas, knygų leidyba, tekstų skelbimas (išskyrus reklaminius); abonementinės ir kilnojamosios bibliotekos.

42 pramoninės nuosavybės apsauga; intelektinės nuosavybės licencijavimas ir konsultacijos, autorių teisų apsauga, autorių teisių vadyba, meteorologinės (orų) prognozės.

(310)(320)(330) V 24771/38 Wz, 1994 01 14, DE

---

(111) **32330**
(156) 2014 05 22
(210) ZP 17095
(220) 1994 11 04
(186) 2024 11 04
(732) KOOPERATINĖ BENDROVĖ LIETUVOS KOOPERATYVŲ SĄJUNGA, Gedimino pr.28, LT-01104 Vilnius, LT
(740) Marija Lenkutienė, 6, Patentinių paslaugų centras, UAB, J.Basanavičiaus g. 11/1, LT-03108 Vilnius, LT
(540)



(531) 1.15, 1.17, 29.1
(591) raudona, oranžinė, geltona, šviesiai žalia, žydra, tamsiai mėlyna, purpurinė, juoda, balta.
(511)
35 reklama; verslo vadyba; įstaigų veikla.

---

(111) **49611**
(156) 2014 05 16
(210) 2003 2167
(220) 2003 10 13
(186) 2023 10 13
(732) ALJANSAS AIBĖ, UAB, Liudviko Zamenhofo 5, LT-06332 Vilnius, LT
(740) Reda Žabolienė, 7, Advokatės Redos Žabolienės kontora METIDA, Verslo centras VERTAS, Gynėjų g. 16, LT-01109 Vilnius, LT
(540)



(531) 5.1
(511)
32 alus; mineralinis ir gazuotas vanduo, kiti gaivieji gėrimai; vaisių gėrimai ir vaisių sultys; sirupai ir kiti gėrimų gaminimo mišiniai.

---

(111) **49813**
(156) 2014 05 22
(210) 2003 2316
(220) 2003 11 03
(186) 2023 11 03
(732) MEDOCHEMIE LIMITED ATSTOVYBĖ, IX-ojo Forto g.70-321, LT-48179 Kaunas, LT
(740) Aurelija Šidlauskienė, 25, Dr. V. Šidlauskas ir partneriai, UAB, K. Būgos g. 29, LT-44326 Kaunas, LT
(540)

MEDOFUNGIN

(511)
5 vaistai (žmonėms).

---

(111) **50096**
(156) 2014 05 20
(210) 2003 2447
(220) 2003 11 19
(186) 2023 11 19
(732) VALSTYBĖS ĮMONĖ ŠIAULIŲ MIŠKŲ URĖDIJA, Žalioji g.2, Toločiai, Šiaulių r., LT
(540)



(531) 1.3, 5.3, 24.1, 29.1
(591) geltona, žalia, juoda, balta, ruda.
(511)
19 mediena (apdirbtoji, fanerinė, formuojamoji, iš dalies apdirbta, namų apyvokos reikmenims gaminti, padarinė, pjautinė, statybinė).
40 medienos apdirbimas ir apdorojimas; miško ruoša; medienos pjovimas.

44 miškininkystės paslaugos; medžių genėjimas; trąšų ir kitų žemės ūkio chemikalų barstymas iš oro ir nuo žemės, žemės ūkio kenkėjų naikinimas (žemės ūkyje, sodininkystėje ir miškininkystėje); žemdirbystės ir sodininkystės paslaugos, žemės ūkio ir miškininkystės įrenginių nuoma.

---

(111) **50267**
(156) 2014 05 28
(210) 2003 2732
(220) 2003 12 30
(186) 2023 12 30
(732) UAB „PLIENAS“, Birutės g. 22-327, LT-91187 Klaipėda, LT
(540)

GANDRALIŠKĖS

(511)

35 reklama; verslo vadyba; verslo tvarkyba; įstaigų veikla.

36 draudimas; finansinės operacijos; piniginės operacijos; nekilnojamojo turto operacijos.

---

(111) **50401**
(156) 2014 05 20
(210) 2004 0453
(220) 2004 02 27
(186) 2024 02 27
(732) UAB „OLIFĖJA“, Olimpiečių g. 15, LT-09200 Vilnius, LT
(740) Vilija Viešūnaitė, 56, Advokatų profesinė bendrija „TRINITI LT“, L. Stuokos - Gucevičiaus g. 9, LT-01122 Vilnius, LT
(540)

SPORTLOTO

(511)

16 popierius, kartonas ir jų gaminiai, nepriskirti prie kitų klasių; spaudiniai; įrišimo medžiagos; fotonuotraukos; raštinės reikmenys; raštinės ir buitinės lipniosios medžiagos; dailininkų reikmenys; teptukai; rašomosios mašinėlės ir biuro reikmenys (išskyrus baldus); mokomoji medžiaga ir vaizdinės priemonės (išskyrus aparatūrą); plastikinės pakavimo medžiagos (nepriskirtos prie kitų klasių); šriftai; klišės.

25 drabužiai, apranga, avalynė, galvos apdangalai.

28 žaidimai ir žaislai; gimnastikos ir sporto reikmenys, nepriskirti prie kitų klasių, Kalėdų eglučių papuošalai.

35 reklama; verslo vadyba; verslo tvarkyba; įstaigų veikla.

41 elektroninė darbalaukinė leidyba; videofilmų gamyba; informacija apie poilsio ir pramogų renginius; instruktavimas; klubų paslaugos (pramogos ar švietimas); knygų leidyba; kolokviumų, konferencijų, kongresų rengimas ir vedimas; pramogų ar mokomųjų konkursų rengimas; lošimai; loterijų rengimas; sporto įrenginių nuoma (išskyrus transporto priemonės); atrakcionai; elektroninių publikacijų tiesioginis pateikimas per kompiuterių tinklą (ne parsisiunčiamųjų); pramogos; elektroninių knygų ir žurnalų tiesioginis publikavimas; radijo ir televizijos programų kūrimas; radijo pramoginės laidos; sporto renginių rengimas; skaitmeninio vaizdavimo paslaugos; tekstų skelbimas (išskyrus reklaminius); televizijos ir radijo programų rengimas; televizijos pramoginės laidos; tiesioginių laidų rengimas; žaidimų paslaugos, teikiamos tiesiogiai per kompiuterių tinklą.

---

(111) **50463**
(156) 2014 05 08
(210) 2004 0810
(220) 2004 04 14
(186) 2024 04 14
(732) HYOSUNG CORPORATION, 450, Kongduk-dong, Mapo-gu, Seoul, KR
(740) Marius Jakulis - Jason, 3, AAA Law, J. Jasinskio g. 16 A, LT-03163 Vilnius, LT
(540)



(531) 26.3, 29.1
(591) mėlyna, oranžinė, juoda, balta.
(511)

23 tekstiliniai siūlai (tekstilės reikmėms), sintetiniai verpalai (dirbtiniai), natūralaus pluošto verpalai, metalo pluošto siūlai ir verpalai, sintetiniai mikropluošto verpalai, plastikinių medžiagų siūlai (tekstilės reikmėms), elastiniai siūlai ir verpalai (tekstilės reikmėms), sukti šilko siūlai ir verpalai, sukti kanapių siūlai ir verpalai, sukti cheminių pluoštų siūlai ir verpalai, sukti neorganinių pluoštų siūlai ir verpalai, medvilniniai siūlai ir verpalai, gumos siūlai ir verpalai (tekstilės reikmėms), regeneruoto pluošto tekstiliniai siūlai (tekstilės reikmėms), dažyti siūlai,

stiklo pluošto siūlai (tekstilės reikmėms), nailono verpalai, audinių elastiniai verpalai, sintetiniai elastiniai siūlai, polietilentereftalato siūlai, nailoniniai štapelio pluošto verpalai, lipnūs klijuojantys siūlai, sujungto pluošto verpalai, pusiau sintetinio pluošto verpalai, maišytų cheminių pluoštų verpalai, audinių sintetinių pluoštų verpalai, polipropileno verpalai, srovei pralaidūs verpalai (tekstilės reikmėms), antibakteriniai verpalai (tekstilės reikmėms), poliamido verpalai, šilumai pralaidūs verpalai (tekstilės reikmėms), švytintys verpalai, tolimųjų infraraudonųjų spindulių siūlai (tekstilės reikmėms), štapeliniai verpalai, pusiau sintetiniai verpalai (tekstilės reikmėms), nailoninių pluoštų verpalai.

---

(111) **50467**
(156) 2014 05 08
(210) 2004 0820
(220) 2004 04 15
(186) 2024 04 15
(732) AKCINĖ BENDROVĖ „GUBERNIJA“, Dvaro g. 179, LT-76176 Šiauliai, LT
(740) Lina Meškauskienė, 60, Advokatės Meškauskienės kontora, Vytauto g. 12, LT-08118 Vilnius, LT
(540)

DUKE’S BEER

(511)
32 alus.

---

(111) **50474**
(156) 2014 05 20
(210) 2004 0920
(220) 2004 04 28
(186) 2024 04 28
(732) FIFAA AS, Paernu mnt.142a, 11317 Tallinn, EE
(740) Marius Jakulis - Jason, 3, AAA Law, J. Jasinskio g. 16 A, LT-03163 Vilnius, LT
(540)



(531) 9.3, 27.5
(511)
35 prekių sukaupimas (išskyrus vežimą) kitiems, teikiantis pirkėjams galimybę patogiai apžiūrėti ir įsigyti tų prekių.

---

(111) **50567**
(156) 2014 05 07
(210) 2004 0916
(220) 2004 04 27
(186) 2024 04 27
(732) UŽDAROJI AKCINĖ BENDROVĖ „DAISENA“, Taikos pr. 161, LT-52102 Kaunas, LT
(740) Reda Žabolienė, 7, Advokatės Redos Žabolienės kontora METIDA, Verslo centras VERTAS, Gynėjų g. 16, LT-01109 Vilnius, LT
(540)



(531) 26.4, 27.7
(511)
29 mėsa, žuvis, paukštiena ir žvėriena; mėsos ekstraktai; konservuoti, džiovinti, virti ir kepti vaisiai ir daržovės; drebučiai, uogienės, kompotai; kiaušiniai, pienas ir pieno produktai; maistiniai aliejai ir riebalai.
30 kava, arbata, kakava, cukrus, ryžiai, tapijoka, sago kruopos, kavos pakaitalai; miltai ir grūdų produktai, duona, pyragas ir konditerijos gaminiai, ledai; medus, sirupas; mielės, kepimo milteliai; druska, garstyčios; actas, padažai; prieskoniai; ledas.
32 alus; mineralinis ir gazuotas vanduo, kiti gaivieji gėrimai; vaisių gėrimai ir vaisių sultys; sirupai ir kiti gėrimų gaminimo mišiniai.

---

(111) **50570**
(156) 2014 05 07
(210) 2004 0930
(220) 2004 04 28
(186) 2024 04 28
(732) UŽDAROJI AKCINĖ BENDROVĖ „DAISENA“, Taikos pr. 161, LT-52102 Kaunas, LT
(740) Reda Žabolienė, 7, Advokatės Redos Žabolienės kontora METIDA, Verslo centras VERTAS, Gynėjų g. 16, LT-01109 Vilnius, LT
(540)

777 - Coffee of Success

(511)
35 reklama; verslo vadyba; verslo tvarkyba; įstaigų veikla.

---

(111) **50584**
(156) 2014 05 21
(210) 2005 0801
(220) 2004 05 01
(186) 2024 05 01
(732) RAUTARUUKKI OYJ, P.O.Box 138, 00811 Helsinki, FI
(740) Reda Žabolienė, 7, Advokatės Redos Žabolienės kontora METIDA, Verslo centras VERTAS, Gynėjų g. 16, LT-01109 Vilnius, LT
(540)

RUUKKI

(511)

6 ne brangieji metalai ir jų lydiniai; metalinės statybinės medžiagos; kilnojamieji metaliniai statiniai; bėgių metalai; neelektriniai metaliniai lynai ir viela; smulkūs geležies dirbiniai ir smulkios metalinės detalės; metaliniai vamzdžiai; seifai; ne brangiųjų metalų gaminiai, nepriskirti prie kitų klasių; rūdos.
35 prekių sukaupimas (išskyrus vežimą) kitiems, teikiantis pirkėjams galimybę patogiai apžiūrėti ir įsigyti tų prekių; frančizė.
40 medžiagų apdirbimas ir apdorojimas.

---

(111) **50599**
(156) 2014 05 06
(210) 2004 0847
(220) 2004 04 20
(186) 2024 04 20
(732) UAB „VERSUS AUREUS“ LEIDYKLA, Rūdninkų g. 10, LT-01135 Vilnius, LT
(740) Reda Žabolienė, 7, Advokatės Redos Žabolienės kontora METIDA, Verslo centras VERTAS, Gynėjų g. 16, LT-01109 Vilnius, LT
(540)



(531) 3.9, 27.5
(511)

16 spaudiniai; knygos; leidiniai; spausdintiniai leidiniai; žurnalai; periodiniai leidiniai; laikraščiai; brošiūros, bukletai, atvirutės, plakatai; žinynai, vadovėliai.
41 švietimas, mokymas; pramogos; sportinė ir kultūrinė veikla.

---

(111) **50775**
(156) 2014 05 21
(210) 2004 1161
(220) 2004 05 24
(186) 2024 05 24
(732) UAB „SINTAGMA“, Kalvarijų g.125, LT-08221 Vilnius, LT
(540)



(531) 29.1
(591) žalia, raudona.
(511)

9 moksliniai, jūriniai, geodeziniai, fotografijos, kinematografijos, optiniai, svėrimo, matavimo, signalizavimo, tikrinimo (priežiūros), gelbėjimo, mokymo prietaisai ir aparatai; elektros praleidimo, perjungimo, transformavimo, akumuliavimo, reguliavimo ir valdymo aparatai ir prietaisai; garso ar vaizdo įrašymo, perdavimo ar atkūrimo aparatūra; magnetinės duomenų laikmenos, įrašų diskai; prekybos automatai ir monetinių aparatų mechanizmai; kasos aparatai, skaičiavimo mašinos, duomenų dorojimo įrenginiai ir kompiuteriai; gesintuvai.
41 švietimas, mokymas; pramogos; sportinė ir kultūrinė veikla.
42 mokslo ir technologijų paslaugos ir su tuo susiję tyrimai ir projektavimas; pramoninės analizės ir tyrimų paslaugos; kompiuterių programinės ir aparatinės įrangos projektavimas ir tobulinimas; juridinės paslaugos.

---

(111) **50865**
(156) 2014 05 20
(210) 2004 0910
(220) 2004 04 26
(186) 2024 04 26
(732) UAB „PRESKONITA“, Vilniaus g. 20, Mickūnai, LT-13116 Vilniaus r., LT
(740) Liudmila Gerasimovič, 9, IĮ „Liudmila Gerasimovič, Patentinis patikėtinis“, Vingrių g.13-42, LT-01141 Vilnius, LT
(540)



(531) 27.5, 29.1
(591) geltona, raudona.
(511)
29 mėsa, žuvis, paukštiena ir žvėriena; mėsos ekstraktai; konservuoti, džiovinti, virti ir kepti vaisiai ir daržovės; drebučiai, uogienės, kompotai; kiaušiniai, pienas ir pieno produktai; maistiniai aliejai ir riebalai; konservuotos prieskoninės žolės; sriubų ir sultinių koncentratai ir ruošiniai.
30 kava, arbata, kakava, cukrus, ryžiai, tapijoka, sago kruopos, kavos pakaitalai; miltai ir grūdų produktai, duona, pyragas ir konditerijos gaminiai, ledai; medus, sirupas; mielės, kepimo milteliai; druska, garstyčios; actas, padažai; prieskoniai; ledas.

---

(111) **50870**
(156) 2014 05 20
(210) 2004 1010
(220) 2004 05 05
(186) 2024 05 05
(732) UAB „HESORA“ IR KO, Pušaloto g. 170, LT-35101 Panevėžys, LT
(540)



(531) 27.5, 29.1
(591) balta, juoda, šviesiai ruda.
(511)
6 ne brangieji metalai ir jų lydiniai; metalinės statybinės medžiagos; kilnojamieji metaliniai statiniai; bėgių metalai; neelektriniai metaliniai lynai ir viela; smulkūs geležies dirbiniai ir smulkios metalinės detalės; metaliniai vamzdžiai; seifai; ne brangiųjų metalų gaminiai, nepriskirti prie kitų klasių; rūdos.

---

(111) **50871**
(156) 2014 05 19
(210) 2004 1018
(220) 2004 05 06
(186) 2024 05 06
(732) IP-GMW SP. Z O.O. S. K. A., Legionow 37, 34-100 Wadowice, PL
(740) Lina Meškauskienė, 60, Advokatės Meškauskienės kontora, Vytauto g. 12, LT-08118 Vilnius, LT
(540)

TYMBARK

(511)
29 marmeladas, vaisių ir daržovių gaminiai, uogienės, drebučiai.
30 saldainiai, šokoladas ir šokoladiniai saldainiai, konditerijos gaminiai, biskvitai, kepinių sausieji mišiniai, ledai, kukurūzų dribsniai, miltinių maisto produktų tešlos, makaronų tešlos lazdelės, miltai, kakava, kakavos gėrimai, šokolado gėrimai, kavos gėrimai.
32 gaivieji gėrimai, sultys, vaisių sultys, įvairių vaisių sultys, daržovių sultys, gazuotas mineralinis vanduo, mineralinis vanduo, sirupai, nektarai, vaisių nektarai, įvairių vaisių nektarai, putojantys (gazuoti) gaivieji gėrimai, pomidorų sultys.
33 svaigieji gėrimai (išskyrus alų), vynas.

---

(111) **50872**
(156) 2014 05 20
(210) 2004 1031
(220) 2004 05 07
(186) 2024 05 07
(732) UŽDAROJI AKCINĖ BENDROVĖ „MARIJAMPOLĖS PIENO KONSERVAI“, Kauno g. 114, LT-68108 Marijampolė, LT
(740) Lina Meškauskienė, 60, Advokatės Meškauskienės kontora, Vytauto g. 12, LT-08118 Vilnius, LT
(540)

LILIPUTAS

(511)
29 mėsa, žuvis, paukštiena ir žvėriena; mėsos ekstraktai; konservuoti, džiovinti, virti ir kepti vaisiai ir daržovės; drebučiai, uogienės, kompotai; kiaušiniai, pienas ir pieno produktai; maistiniai aliejai ir riebalai.

---

(111) **50874**
(156) 2014 05 20
(210) 2004 1033
(220) 2004 05 07
(186) 2024 05 07
(732) UAB „MARIJAMPOLĖS PIENO KONSERVAI“, Kauno g.114, LT-68108 Marijampolė, LT
(740) Lina Meškauskienė, 60, Advokatės Meškauskienės kontora, Vytauto g. 12, LT-08118 Vilnius, LT
(540)

RUDUDU

(511)
29 mėsa, žuvis, paukštiena ir žvėriena; mėsos ekstraktai; konservuoti, džiovinti, virti ir kepti vaisiai ir daržovės; drebučiai, uogienės, kompotai; kiaušiniai, pienas ir pieno produktai; maistiniai aliejai ir riebalai.

---

(111) **50876**
(156) 2014 05 20
(210) 2004 1036
(220) 2004 05 07
(186) 2024 05 07
(732) UAB „MARIJAMPOLĖS PIENO KONSERVAI“, Kauno g.114, LT-68108 Marijampolė, LT
(740) Lina Meškauskienė, 60, Advokatės Meškauskienės kontora, Vytauto g. 12, LT-08118 Vilnius, LT
(540)



(531) 3.4, 24.3, 27.1, 29.1
(591) violetinė, raudona, balta, mėlyna.
(511)
29 mėsa, žuvis, paukštiena ir žvėriena; mėsos ekstraktai; konservuoti, džiovinti, virti ir kepti vaisiai ir daržovės; drebučiai, uogienės, kompotai; kiaušiniai, pienas ir pieno produktai; maistiniai aliejai ir riebalai.

---

(111) **50877**
(156) 2014 05 20
(210) 2004 1037
(220) 2004 05 07
(186) 2024 05 07
(732) UAB „MARIJAMPOLĖS PIENO KONSERVAI“, Kauno g.114, LT-68108 Marijampolė, LT
(740) Lina Meškauskienė, 60, Advokatės Meškauskienės kontora, Vytauto g. 12, LT-08118 Vilnius, LT
(540)

GUDRUTIS

(511)
29 mėsa, žuvis, paukštiena ir žvėriena; mėsos ekstraktai; konservuoti, džiovinti, virti ir kepti vaisiai ir daržovės; drebučiai, uogienės, kompotai; kiaušiniai, pienas ir pieno produktai; maistiniai aliejai ir riebalai.
30 kava, arbata, cukrus, ryžiai, tapijoka, sago kruopos, kavos pakaitalai; miltai ir grūdų produktai, duona, pyragas, ledai; medus, sirupas; mielės, kepimo milteliai; druska, garstyčios; actas, padažai; prieskoniai; ledas.

---

(111) **50958**
(156) 2014 05 20
(210) 2004 1354
(220) 2004 06 29
(186) 2024 06 29
(732) UAB „ALDIGUS“, Kampo g.61-2, LT-50141 Kaunas, LT
(740) Marius Jakulis - Jason, 3, AAA Law, J. Jasinskio g. 16 A, LT-03163 Vilnius, LT
(540)

TALERIAI

(511)
30 miltiniai maisto produktai, miltai ir grūdų produktai, pyragas ir konditerijos gaminiai, miltiniai konditerijos gaminiai, duona, bandelės, dribsniai, blynai, džiūvėsiai, javainiai, kepiniai, miltiniai traškučiai, užkandžių sausainiai, krekeriai, picos, pyragaičiai, sausainiai, tešlainiai, tortilijos, vafliai.

---

(111) **50969**
(156) 2014 05 20
(210) 2004 0970
(220) 2004 04 30
(186) 2024 04 30
(732) UAB „ANYKŠTOS REDAKCIJA“, Vilniaus g.29, LT-29145 Anykščiai, LT
(540)



(531) 27.5, 29.1
(591) juoda, mėlyna.
(511)
16 bukletai, brošiūros, spausdintiniai leidiniai, periodiniai leidiniai, kalendoriai, nuplėšiamieji kalendoriai, žinynai, žurnalai (periodiniai leidiniai).

---

(111) **50970**
(156) 2014 05 20
(210) 2004 0971
(220) 2004 04 30
(186) 2024 04 30
(732) UAB „ANYKŠTOS REDAKCIJA“, Vilniaus g.29, LT-29145 Anykščiai, LT

(540)



(531) 27.5, 29.1
(591) juoda, ruda.
(511)
16 bukletai, brošiūros, spausdintiniai leidiniai, periodiniai leidiniai, kalendoriai, nuplėšiamieji kalendoriai, žinynai, žurnalai (periodiniai leidiniai).

---

(111) **50985**
(156) 2014 05 21
(210) 2004 1088
(220) 2004 05 17
(186) 2024 05 17
(732) LIDL STIFTUNG & CO. KG, Stiftsbergstrasse 1, 74167 Neckarsulm, DE
(740) Vytautas Guobys, 10, Ateities g. 3-9, LT-08306 Vilnius, LT
(540)

SWEETHOME

(511)
30 šokoladas, šokolado produktai ir saldumynai, saldainiai, šokoladiniai saldainiai, šokolado plytelės.

---

(111) **51077**
(156) 2014 05 06
(210) 2004 0949
(220) 2004 04 29
(186) 2024 04 29
(732) UAB „OPTISIMA“, P. Smuglevičiaus g. 31, LT-08311 Vilnius, LT
(740) Reda Žabolienė, 7, Advokatės Redos Žabolienės kontora METIDA, Verslo centras VERTAS, Gynėjų g. 16, LT-01109 Vilnius, LT
(540)

OPTISIMA

(511)
35 reklama; verslo vadyba; verslo tvarkyba; įstaigų veikla.
44 medicinos paslaugos; veterinarijos paslaugos; žmonių ar gyvūnų higieninė ir grožio priežiūra; žemdirbystės, sodininkystės ir miškininkystės paslaugos.

---

(111) **51113**
(156) 2014 05 21
(210) 2004 1121
(220) 2004 05 19
(186) 2024 05 19
(732) LIDL STIFTUNG & CO. KG, Stiftsbergstrasse 1, 74167 Neckarsulm, DE
(740) Vytautas Guobys, 10, Ateities g. 3-9, LT-08306 Vilnius, LT
(540)

AQUATICA

(511)
3 muilas.
4 žvakės; kuras, įskaitant kurą lauko krosnelėms ir anglių degtuvams.
21 kempinės, kempinių audiniai.

---

(111) **51121**
(156) 2014 05 20
(210) 2004 1137
(220) 2004 05 20
(186) 2024 05 20
(732) SIEMENS AKTIENGESELLSCHAFT, Wittelsbacherplatz 2, Muenchen, DE
(740) Leonas Antanas Kučinskas, 4, Dr. Leono A. Kučinsko patentinių paslaugų firma, Kaštonų g. 5-7, LT-01107 Vilnius, LT
(540)

СИМЕНС АРЕНА

(531) 28.5
(561) SIMENS ARENA
(511)
6 geležies dirbiniai, smulkūs geležies gaminiai.
8 rankiniai įrankiai ir padargai (valdomi rankomis); peiliai.
9 mokslinai, jūriniai, geodeziniai, fotografijos, kinematografijos, optiniai, svėrimo, matavimo, signalizavimo, tikrinimo (priežiūros), gelbėjimo, mokymo prietaisai ir aparatai; elektros praleidimo, perjungimo, transformavimo, akumuliavimo, reguliavimo ir valdymo aparatai ir prietaisai; garso ar vaizdo įrašymo, perdavimo ar atkūrimo aparatūra; magnetinės duomenų laikmenos, įrašų

diskai; prekybos automatai ir monetinių aparatų mechanizmai; kasos aparatai, skaičiavimo mašinos, duomenų dorojimo įrenginiai ir kompiuteriai; gesintuvai.
11 lempos ir šviestuvai ir jų dalys.
14 brangieji metalai, juvelyriniai dirbiniai, laikrodžiai.
16 spaudiniai, raštinės prekės.
18 odos ir odų pakaitalai, jų gaminiai, nepriskirti prie kitų klasių; gyvūnų odos, kailiai; lagaminai, kelioniniai krepšiai; lietaus ir saulės skėčiai, lazdos (kriukiai); rimbai, botagai, pakinktai ir jų dalys.
20 baldai, veidrodžiai, paveikslų rėmai; medžio, kamščio, meldų, nendrių, gluosnių, rago, kaulo, dramblio kaulo, banginio ūsų, vėžlio šarvo, kriauklių, gintaro, perlamutro, jūros putų dirbiniai, šių medžiagų pakaitalų arba plastikų gaminiai (nepriskirti prie kitų klasių).
21 namų apyvokos arba virtuvės reikmenys, šukos, stiklo dirbiniai.
22 palapinės, burės, maišai.
25 drabužiai, apranga, avalynė, galvos apdangalai.
26 juostos, juostelės, kaspinai.
28 žaidimai ir žaislai; gimnastikos ir sporto reikmenys, nepriskirti prie kitų klasių; Kalėdų eglučių papuošalai.
34 tabakas; rūkymo reikmenys; degtukai.
35 reklama; verslo vadyba; verslo tvarkyba; įstaigų veikla.
36 nekilnojamojo turto operacijos.
38 telekomunikacijos.
39 kelionių rengimas.
41 švietimas, mokymas; pramogos; sportinė ir kultūrinė veikla.
43 maisto ir gėrimų parūpinimo paslaugos; laikinas apgyvendinimas.

---

(111) **51122**
(156) 2014 05 20
(210) 2004 1138
(220) 2004 05 20
(186) 2024 05 20
(732) SIEMENS AKTIENGESELLSCHAFT, Wittelsbacherplatz 2, Muenchen, DE
(740) Leonas Antanas Kučinskas, 4, Dr. Leono A. Kučinsko patentinių paslaugų firma, Kaštonų g. 5-7, LT-01107 Vilnius, LT
(540)

Siemens Arena

(531) 29.1
(591) mėlyna.
(511)
6 geležies dirbiniai, smulkūs geležies dirbiniai.
8 rankiniai įrankiai ir padargai (valdomi rankomis); peiliai.
9 moksliniai, jūriniai, geodeziniai, fotografijos, kinematografijos, optiniai, svėrimo, matavimo, signalizavimo, tikrinimo (priežiūros), gelbėjimo, mokymo prietaisai ir aparatai; elektros praleidimo, perjungimo, transformavimo, akumuliavimo, reguliavimo ir valdymo aparatai ir prietaisai; garso ar vaizdo įrašymo, perdavimo ar atkūrimo aparatūra; magnetinės duomenų laikmenos, įrašų diskai; prekybos automatai ir monetinių aparatų mechanizmai; kasos aparatai, skaičiavimo mašinos, duomenų dorojimo įrenginiai ir kompiuteriai; gesintuvai.
11 lempos ir šviestuvai ir jų dalys.
14 brangieji metalai, juvelyriniai dirbiniai, laikrodžiai.
16 spaudiniai, raštinės prekės.
18 odos ir odų pakaitalai, jų gaminiai, nepriskirti prie kitų klasių; gyvūnų odos, kailiai; lagaminai, kelioniniai krepšiai; lietaus ir saulės skėčiai, lazdos (kriukiai); rimbai, botagai, pakinktai ir jų dalys.
20 baldai, veidrodžiai, paveikslų rėmai; medžio, kamščio, meldų, nendrių, gluosnių, rago, kaulo, dramblio kaulo, banginio ūsų, vėžlio šarvo, kriauklių, gintaro, perlamutro, jūros putų dirbiniai, šių medžiagų pakaitalų arba plastikų gaminiai (nepriskirti prie kitų klasių).
21 namų apyvokos arba virtuvės reikmenys, šukos, stiklo dirbiniai.
22 palapinės, burės, maišai.
25 drabužiai, apranga, avalynė, galvos apdangalai.
26 juostos, juostelės, kaspinai.
28 žaidimai ir žaislai; gimnastikos ir sporto reikmenys, nepriskirti prie kitų klasių; Kalėdų eglučių papuošalai.
34 tabakas; rūkymo reikmenys; degtukai.
35 reklama; verslo vadyba; verslo tvarkyba; įstaigų veikla.
36 nekilnojamojo turto operacijos.
38 telekomunikacijos.
39 kelionių rengimas.
41 švietimas, mokymas; pramogos; sportinė ir kultūrinė veikla.
43 maisto ir gėrimų parūpinimo paslaugos; laikinas apgyvendinimas.

---

(111) **51144**
(156) 2014 05 14
(210) 2004 0799
(220) 2004 04 13
(186) 2034 04 13
(732) VIEŠOJI ĮSTAIGA „SOFARTAS“, Liškiavos k., LT-65319 Varėnos r., LT

(540)



(531) 27.5
(511)
41 švietimas, mokymas; pramogos; sportinė ir kultūrinė veikla.

---

(111) **51152**
(156) 2014 05 07
(210) 2004 0926
(220) 2004 04 28
(186) 2024 04 28
(732) SHISEIDO COMPANY, LTD, 7-5-5, Ginza, Chuo-ku, Tokyo 104-0061, JP
(740) Reda Žabolienė, 7, Advokatės Redos Žabolienės kontora METIDA, Verslo centras VERTAS, Gynėjų g. 16, LT-01109 Vilnius, LT
(540)

MIEL DE BOIS

(511)
3 muilas, parfumerija ir kosmetika, įskaitant odos, plaukų bei kūno priežiūros ir grimo preparatus.

---

(111) **51157**
(156) 2014 05 09
(210) 2004 1188
(220) 2004 05 27
(186) 2024 05 27
(732) UAB „AUDĖJO“ PREKYBOS CENTRAS, Drujos g. 2, LT-11342 Vilnius, LT
(740) Reda Žabolienė, 7, Advokatės Redos Žabolienės kontora METIDA, Verslo centras VERTAS, Gynėjų g. 16, LT-01109 Vilnius, LT
(540)



(531) 26.4, 29.1
(591) oranžinė, žalia.
(511)
35 reklama; verslo vadyba; verslo tvarkyba; įstaigų veikla.

---

(111) **51164**
(156) 2014 05 22
(210) 2004 1505
(220) 2004 07 21
(186) 2024 07 21
(732) UAB „ŠVYTURYS-UTENOS ALUS“, Pramonės g. 12, LT-28500 Utena, LT
(740) Reda Žabolienė, 7, Advokatės Redos Žabolienės kontora METIDA, Verslo centras VERTAS, Gynėjų g. 16, LT-01109 Vilnius, LT
(540)

PAJŪRIO ALUS

(511)
32 alus.

---

(111) **51165**
(156) 2014 05 22
(210) 2004 1506
(220) 2004 07 21
(186) 2024 07 21
(732) UAB „ŠVYTURYS-UTENOS ALUS“, Pramonės g. 12, LT-28500 Utena, LT
(740) Reda Žabolienė, 7, Advokatės Redos Žabolienės kontora METIDA, Verslo centras VERTAS, Gynėjų g. 16, LT-01109 Vilnius, LT
(540)

BOCMANO

(511)
32 alus; mineralinis ir gazuotas vanduo, kiti gaivieji gėrimai; vaisių gėrimai ir vaisių sultys; sirupai ir kiti gėrimų gaminimo mišiniai.

---

(111) **51166**
(156) 2014 05 22
(210) 2004 1507
(220) 2004 07 21
(186) 2024 07 21
(732) UAB „ŠVYTURYS-UTENOS ALUS“, Pramonės g. 12, LT-28500 Utena, LT
(740) Reda Žabolienė, 7, Advokatės Redos Žabolienės kontora METIDA, Verslo centras VERTAS, Gynėjų g. 16, LT-01109 Vilnius, LT
(540)

JŪREIVIŲ

(511)
32 alus; mineralinis ir gazuotas vanduo, kiti gaivieji gėrimai; vaisių gėrimai ir vaisių sultys; sirupai ir kiti gėrimų gaminimo mišiniai.

---

(111) **51167**
(156) 2014 05 22
(210) 2004 1508
(220) 2004 07 21
(186) 2024 07 21
(732) UAB „ŠVYTURYS-UTENOS ALUS“, Pramonės g. 12, LT-28500 Utena, LT
(740) Reda Žabolienė, 7, Advokatės Redos Žabolienės kontora METIDA, Verslo centras VERTAS, Gynėjų g. 16, LT-01109 Vilnius, LT
(540)

BALTOJO ŠVYTURIO

(511)
32 alus; mineralinis ir gazuotas vanduo, kiti gaivieji gėrimai; vaisių gėrimai ir vaisių sultys; sirupai ir kiti gėrimų gaminimo mišiniai.

---

(111) **51244**
(156) 2014 05 08
(210) 2004 0878
(220) 2004 04 22
(186) 2024 04 22
(732) UAB „KLINGAI“, Ekskavatorininkų g. 1L, LT-52461 Kaunas, LT
(740) Lyra Tarnauskienė, 26, UAB „Patentinė ir teisinė apsauga“, Maironio g.14B-1, LT-44298 Kaunas, LT
(540)

BLACK JACK

(511)
30 arbata.

---

(111) **51247**
(156) 2014 05 21
(210) 2004 0958
(220) 2004 04 29
(186) 2024 04 29
(732) GENERAL MOTORS LLC, a Delaware Limited Liability Company, 300 Renaissance Center, City of Detroit, State of Michigan 48265-3000, US
(740) Reda Žabolienė, 7, Advokatės Redos Žabolienės kontora METIDA, Verslo centras VERTAS, Gynėjų g. 16, LT-01109 Vilnius, LT
(540)

AVEO

(511)
12 motorinės transporto priemonės ir jų dalys.

---

(111) **51255**
(156) 2014 05 14
(210) 2004 0889
(220) 2004 04 22
(186) 2024 04 22
(732) ERIKA DIKČIUVIENĖ, Medeinos g.23-16, LT-06135 Vilnius, LT
(540)



(531) 27.3, 27.5, 29.1
(591) žalia, raudona, juoda.
(511)
41 švietimas, mokymas; pramogos; sportinė ir kultūrinė veikla.

---

(111) **51260**
(156) 2014 05 22
(210) 2004 1052
(220) 2004 05 11
(186) 2024 05 11
(732) INDIVIDUALI ĮMONĖ „ŠASI“, Paliūniškio g.13, LT-5300 Panevėžys, LT
(540)



(531) 26.1, 27.5, 29.1
(591) žalia, balta, raudona.
(511)
37 statyba; taisymas (remontas); įtaisymo ir įrengimo paslaugos.

---

(111) **51283**
(156) 2014 05 09
(210) 2004 1491
(220) 2004 07 19
(186) 2024 07 19
(732) WORLD-WIDE SIRES, LTD, 11740 U.S.Rt.42, Plain City, Ohio 43064, US
(740) Tatjana Sterlina, 37, UAB „Intels“, Naugarduko g. 32 / 2, LT-03225 Vilnius, LT
(540)



(531) 24.17, 27.5
(511)
5 šaldyta jaučio sperma.

---

(111) **51324**
(156) 2014 05 14
(210) 2004 1481
(220) 2004 07 16
(186) 2024 07 16
(732) UAB „ECOCHEMICALS“, K. Donelaičio g. 62 / V. Putvinskio g. 53, LT-44248 Kaunas, LT
(740) Reda Žabolienė, 7, Advokatės Redos Žabolienės kontora METIDA, Verslo centras VERTAS, Gynėjų g. 16, LT-01109 Vilnius, LT
(540)

UNAFLOC

(511)
1 chemijos produktai, naudojami pramonėje, mokslo reikmėms, fotografijoje, žemės ūkyje, sodininkystėje ir miškininkystėje; neapdirbtos sintetinės dervos ir plastikai; trąšos; ugnies gesinimo mišiniai; metalų grūdinimo ir litavimo preparatai; maisto produktų konservavimo cheminės medžiagos; rauginės medžiagos; klijai pramonės reikmėms.
3 balinimo preparatai ir kitos skalbimo medžiagos; valymo, poliravimo, šveitimo ir švitrinamojo apdirbimo preparatai; muilas; parfumerija, eteriniai aliejai, kosmetika, plaukų losjonai; dantų milteliai ir pastos.

---

(111) **51337**
(156) 2014 05 20
(210) 2004 0749
(220) 2004 04 02
(186) 2024 04 02
(732) JUSTINAS TOMKUS, Akmenų g. 2/19, LT-03106 Vilnius, LT
(740) Vilija Viešūnaitė, 56, Advokatų profesinė bendrija „TRINITI LT“, L. Stuokos - Gucevičiaus g. 9, LT-01122 Vilnius, LT
(540)



(531) 27.5
(511)
16 laikraščiai, spausdintiniai leidiniai.

---

(111) **51363**
(156) 2014 05 22
(210) 2004 1652
(220) 2004 08 17
(186) 2024 08 17
(732) UAB „ŠVYTURYS-UTENOS ALUS“, Pramonės g. 12, LT-28500 Utena, LT
(740) Reda Žabolienė, 7, Advokatės Redos Žabolienės kontora METIDA, Verslo centras VERTAS, Gynėjų g. 16, LT-01109 Vilnius, LT
(540)

MUS VIENIJA ALUS IR PERGALĖS

(511)
32 alus.
35 reklama; verslo vadyba; verslo tvarkyba; įstaigų veikla.

---

(111) **51405**
(156) 2014 05 20
(210) 2004 1468
(220) 2004 07 15
(186) 2024 07 15
(732) UAB „VILKMERGĖS ALUS“, Antakalnio III k., LT-20101 Ukmergės r., LT
(740) Marius Jakulis - Jason, 3, AAA Law, J. Jasinskio g. 16 A, LT-03163 Vilnius, LT

(540)

ŽINOVŲ

(511)

32 alus; mineralinis ir gazuotas vanduo, kiti gaivieji gėrimai; vaisių gėrimai ir vaisių sultys; sirupai ir kiti gėrimų gaminimo mišiniai.

---

(111) **51406**
(156) 2014 05 20
(210) 2004 1469
(220) 2004 07 15
(186) 2024 07 15
(732) UAB „VILKMERGĖS ALUS“, Antakalnio III k., LT-20101 Ukmergės r., LT
(740) Marius Jakulis - Jason, 3, AAA Law, J. Jasinskio g. 16 A, LT-03163 Vilnius, LT
(540)

KRAŠTO

(511)

32 alus; mineralinis ir gazuotas vanduo, kiti gaivieji gėrimai; vaisių gėrimai ir vaisių sultys; sirupai ir kiti gėrimų gaminimo mišiniai.

---

(111) **51468**
(156) 2014 05 22
(210) 2004 1314
(220) 2004 06 17
(186) 2024 06 17
(732) EISAI R&D MANAGEMENT CO, LTD, 6-10, Koishikawa 4-chome, Bunkyo-ku, Tokyo, JP
(740) Reda Žabolienė, 7, Advokatės Redos Žabolienės kontora METIDA, Verslo centras VERTAS, Gynėjų g. 16, LT-01109 Vilnius, LT
(540)

INOVELON

(511)

5 farmacijos preparatai ir medžiagos.

---

(111) **51487**
(156) 2014 05 22
(210) 2004 1875
(220) 2004 09 21
(186) 2024 09 21
(732) UAB „ŠVYTURYS-UTENOS ALUS“, Pramonės g. 12, LT-28500 Utena, LT
(740) Reda Žabolienė, 7, Advokatės Redos Žabolienės kontora METIDA, Verslo centras VERTAS, Gynėjų g. 16, LT-01109 Vilnius, LT
(540)

Tadas Blinda

(511)

33 svaigieji gėrimai (išskyrus alų).

---

(111) **51508**
(156) 2014 05 22
(210) 2004 1461
(220) 2004 07 14
(186) 2024 07 14
(732) CONVATEC INC, a Delaware Corporation, 200 Headquarters Park Drive, Skillman, NJ 08558, US
(740) Tatjana Sterlina, 37, UAB „Intels“, Naugarduko g. 32 / 2, LT-03225 Vilnius, LT
(540)

LITTLE ONES

(511)

10 medicinos aparatai ir instrumentai, tarp jų stomos prietaisai; šlapimo surinkimo prietaisai.

---

(111) **51510**
(156) 2014 05 22
(210) 2004 1463
(220) 2004 07 14
(186) 2024 07 14
(732) CONVATEC INC, a Delaware Corporation, 200 Headquarters Park Drive, Skillman, NJ 08558, US
(740) Tatjana Sterlina, 37, UAB „Intels“, Naugarduko g. 32 / 2, LT-03225 Vilnius, LT
(540)

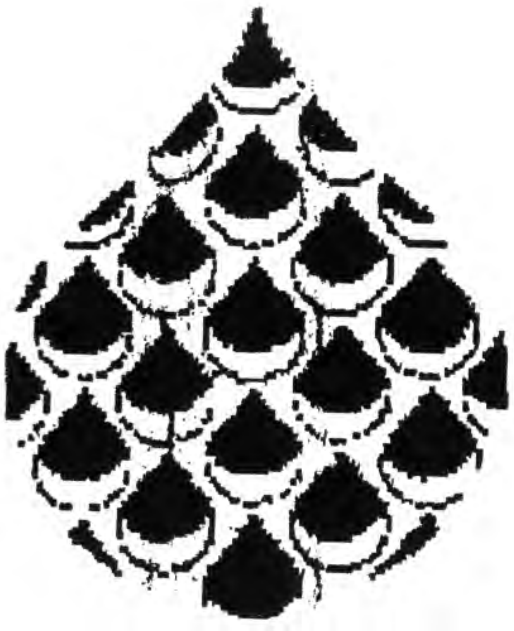

(531) 1.15, 25.7
(511)

5 medicininiai ir chirurginiai tvarsčiai, tvarsliava; medicininė grūdėtųjų audinių tvarsliava; žaizdų

priežiūros preparatai, tarp jų žaizdų valymo preparatai, žaizdų drėkinamieji geliai ir skysčiai, žaizdų praplėtimo reagentai, žaizdų užpildymo medžiagos.

---

(111) **51529**
(156) 2014 04 29
(210) 2004 2022
(220) 2004 05 01
(186) 2024 05 01
(732) KRAEUTERHAUS SANCT BERNHARD KG, Helfensteinstr. 47, 73342 Bad Ditzenbach, DE
(740) Reda Žabolienė, 7, Advokatės Redos Žabolienės kontora METIDA, Verslo centras VERTAS, Gynėjų g. 16, LT-01109 Vilnius, LT
(540)

KRÄUTERHAUS Sanct Bernhard BAD DITZENBACH

(531) 2.1, 26.1, 27.5
(511)
3 muilas; parfumerija, eteriniai aliejai, kosmetika, plaukų losjonai; dantų milteliai ir pastos.
5 farmacijos ir higienos preparatai (medicinos reikmėms).

---

(111) **51595**
(156) 2014 05 22
(210) 2004 1948
(220) 2004 10 01
(186) 2024 10 01
(732) OGMIOS REAL ESTATE, UAB, Verkių g. 29, LT-09108 Vilnius, LT
(740) Milda Tumkevičienė, 27, Patentinių paslaugų centras, UAB, J. Basanavičiaus g. 11 / 1, LT-03108 Vilnius, LT
(540)

BABILONAS

(531) 27.5, 29.1
(591) mėlyna, žalia.
(511)
35 reklama; verslo vadyba; verslo tvarkyba; įstaigų veikla.
36 draudimas; finansinės operacijos; piniginės operacijos; nekilnojamojo turto operacijos.
39 vežimas; prekių pakavimas ir sandėliavimas; kelionių rengimas.
41 švietimas, mokymas; pramogos; sportinė ir kultūrinė veikla.

---

(111) **51616**
(156) 2014 05 20
(210) 2004 1485
(220) 2004 07 16
(186) 2024 07 16
(732) MARIUS JAKULIS JASON, Ligoninės g. 5, LT-01134 Vilnius, LT
(740) Marius Jakulis - Jason, 3, AAA Law, J. Jasinskio g. 16 A, LT-03163 Vilnius, LT
(540)

AAA wrislit

(531) 27.5
(511)
39 vežimas; prekių pakavimas ir sandėliavimas; kelionių rengimas.

---

(111) **51665**
(156) 2014 05 20
(210) 2004 1773
(220) 2004 05 01
(186) 2024 05 01
(732) DEUTSCHE TELEKOM AG, Friedrich-Ebert-Allee 140, D-53113 Bonn, DE
(740) Renata Beržanskienė, Advokatų kontora Sorainen ir partneriai, Jogailos g. 4, LT-01116, Vilnius, LT
(540)

T' KOM

(511)
38 telekomunikacijos.

---

(111) **51672**
(156) 2014 05 15
(210) 2004 1911
(220) 2004 09 27
(186) 2024 09 27
(732) STADA ARZNEIMITTEL AG, Stadastrasse 2-18, 61118 Bad Vilbel, DE
(740) Marius Jakulis - Jason, 3, AAA Law, J. Jasinskio g. 16 A, LT-03163 Vilnius, LT
(540)

CARDIOSTAD

(511)
5 farmacijos ir veterinarijos preparatai; higienos preparatai (medicinos reikmėms); dietiniai produktai (medicinos reikmėms), kūdikių maistas; pleistrai, tvarsliava; dantų plombavimo ir dantų išlajų gamybos medžiagos; dezinfekavimo preparatai; kenkėjų naikinimo preparatai; fungicidai, herbicidai.

---

(111) **51690**
(156) 2014 05 08
(210) 2004 0822
(220) 2004 04 15
(186) 2024 04 15
(732) AKCINĖ BENDROVĖ „GUBERNIJA“, Dvaro g. 179, LT-76176 Šiauliai, LT
(740) Lina Meškauskienė, 60, Advokatės Meškauskienės kontora, Vytauto g. 12, LT-08118 Vilnius, LT
(540)

SENŲJŲ BALTŲ ALUS

(511)
32 alus.

---

(111) **51702**
(156) 2014 05 07
(210) 2004 1534
(220) 2004 07 26
(186) 2024 07 26
(732) WYETH LLC, 235 East 42nd Street, New York, NY 10017, US
(740) Marija Lenkutienė, 6, Patentinių paslaugų centras, UAB, J.Basanavičiaus g. 11/1, LT-03108 Vilnius, LT
(540)

CONBRIZA

(511)
5 farmacijos preparatai, tarp jų preparatai menopauzės ir pomenopauzės simptomams gydyti, osteoporozės profilaktikai ir gydymui.

---

(111) **51703**
(156) 2014 05 07
(210) 2004 1535
(220) 2004 07 26
(186) 2024 07 26
(732) WYETH LLC, 235 East 42nd Street, New York, NY 10017, US
(740) Marija Lenkutienė, 6, Patentinių paslaugų centras, UAB, J.Basanavičiaus g. 11/1, LT-03108 Vilnius, LT
(540)

VIVIANT

(511)
5 farmacijos preparatai moterų menopauzės ir pomenopauzės simptomams gydyti, osteoporozės profilaktikai ir gydymui.

---

(111) **51704**
(156) 2014 05 14
(210) 2004 1536
(220) 2004 07 26
(186) 2024 07 26
(732) RECARO HOLDING GmbH, Jahnstrasse 1, 70597 Stuttgart, DE
(740) Aušra Pakėnienė, 50, AAA Law, J. Jasinskio g. 16 A, LT-03163 Vilnius, LT
(540)



(531) 27.5, 29.1
(591) mėlyna.
(511)
8 įrankiai ir padargai (rankiniai); peiliai, šaltieji ginklai; skustuvai.
9 moksliniai, jūriniai, geodeziniai, fotografijos, kinematografijos, optiniai, svėrimo, matavimo, signalizavimo, tikrinimo (priežiūros), gelbėjimo, mokymo prietaisai ir aparatai; elektros praleidimo, perjungimo, transformavimo, akumuliavimo, reguliavimo ir valdymo aparatai ir prietaisai; garso ar vaizdo įrašymo, perdavimo ar atkūrimo aparatūra; magnetinės duomenų laikmenos, įrašų diskai; prekybos automatai ir monetinių aparatų mechanizmai; kasos aparatai, skaičiavimo mašinos, duomenų dorojimo įrenginiai ir kompiuteriai; gesintuvai.

11 apšvietimo, šildymo, garų gamybos, valgio virimo, šaldymo, džiovinimo, vėdinimo, vandens tiekimo ir sanitariniai įrenginiai.
35 reklama; verslo vadyba; verslo tvarkyba; įstaigų veikla.
37 statyba; taisymas (remontas); įtaisymo ir įrengimo paslaugos.

---

(111) **51836**
(156) 2014 05 14
(210) 2004 1656
(220) 2004 08 17
(186) 2024 08 17
(732) UAB „MEKTA“, Įsrūties g. 20-29, LT-06221 Vilnius, LT
(740) Aušra Pakėnienė, 50, AAA Law, J. Jasinskio g. 16 A, LT-03163 Vilnius, LT
(540)

SENTIMENT

(511)
35 prekių sukaupimas (išskyrus vežimą) kitiems, teikiantis pirkėjams galimybę patogiai apžiūrėti ir įsigyti tų prekių (apatinių drabužių parduotuvėse).

---

(111) **51879**
(156) 2014 05 20
(210) 2004 1672
(220) 2004 08 20
(186) 2024 08 20
(732) UAB „MENTORA“ IR KO, Taikos pr. 104C, LT-51196 Kaunas, LT
(740) Aldona Pacevičienė, 21, A.Mickevičiaus g. 29-6, LT-44245 Kaunas, LT
(540)



(531) 27.5, 29.1
(591) oranžinė.
(511)
30 kava, arbata, kakava, cukrus, ryžiai, tapijoka, sago kruopos, kavos pakaitalai; miltai ir grūdų produktai, duona, pyragas ir konditerijos gaminiai, ledai; medus, sirupas; mielės, kepimo milteliai; druska, garstyčios; actas, padažai; prieskoniai; ledas.
35 reklama; verslo vadyba; verslo tvarkyba; įstaigų veikla; prekių sukaupimas (išskyrus vežimą) kitiems, teikiantis pirkėjams galimybę patogiai apžiūrėti ir įsigyti tų prekių.

---

(111) **51891**
(156) 2014 05 21
(210) 2004 0983
(220) 2004 04 30
(186) 2024 04 30
(732) UAB „TE TAŠKAS“, Taikos al.8a, LT-5319 Panevėžys, LT
(540)



(531) 24.17, 26.11, 29.1
(591) raudona, balta, pilka.
(511)
37 statyba; taisymas (remontas); įtaisymo ir įrengimo paslaugos.

---

(111) **51916**
(156) 2014 05 15
(210) 2004 2193
(220) 2004 11 03
(186) 2024 11 03
(732) STADA ARZNEIMITTEL AG, Stadastrasse 2-18, 61118 Bad Vilbel, DE
(740) Marius Jakulis - Jason, 3, AAA Law, J. Jasinskio g. 16 A, LT-03163 Vilnius, LT
(540)

RAMICARD

(511)
5 farmacijos ir veterinarijos preparatai; higienos preparatai (medicinos reikmėms); dietiniai produktai (medicinos reikmėms), kūdikių maistas; pleistrai, tvarsliava; dantų plombavimo ir dantų išlajų gamybos medžiagos; dezinfekavimo preparatai; kenkėjų naikinimo preparatai; fungicidai, herbicidai.

---

(111) **51995**
(156) 2014 05 09
(210) 2004 2498
(220) 2004 12 23
(186) 2024 12 23
(732) UAB „SENUKŲ PREKYBOS CENTRAS“, Pramonės pr. 6, LT-51267 Kaunas, LT
(740) Reda Žabolienė, 7, Advokatės Redos Žabolienės kontora METIDA, Verslo centras VERTAS, Gynėjų g. 16, LT-01109 Vilnius, LT

(540)

VISADA IŠSIRINKSI

(511)

35 reklama; verslo vadyba; verslo tvarkyba; įstaigų veikla.

---

(111) **52057**
(156) 2014 05 07
(210) 2004 2287
(220) 2004 11 17
(186) 2024 11 17
(732) UAB LIVIKO, Laisvės pr. 125, LT-06118 Vilnius, LT
(740) Reda Žabolienė, 7, Advokatės Redos Žabolienės kontora METIDA, Verslo centras VERTAS, Gynėjų g. 16, LT-01109 Vilnius, LT
(540)

LAUKTUVIŲ

(511)

33 svaigieji gėrimai (išskyrus alų).

---

(111) **52292**
(156) 2014 05 20
(210) 2005 0078
(220) 2004 05 01
(186) 2024 05 01
(732) COBRA ELECTRONICS CORPORATION, 6500 West Cortland Street, Chicago, Illinois 60707, US
(740) Marius Jakulis - Jason, 3, AAA Law, J. Jasinskio g. 16 A, LT-03163 Vilnius, LT
(540)



(531) 3.11
(511)

9 radijo aparatai, miesto diapazono radijo aparatai, nešiojamieji radijo aparatai, jūros radijo aparatai, radiolokacijos/lazeriniai detektoriai, globalių vietos nustatymo įrenginių sistemos, įvairių rūšių palydovinės navigacijos įrenginių sistemos.

---

(111) **52757**
(156) 2014 05 22
(210) 2005 0426
(220) 2004 05 01
(186) 2024 05 01
(732) SWISHER INTERNATIONAL, INCORPORATED, 459 East 16th Street, Jacksonville, Florida 32206, US
(740) Aurelija Šidlauskienė, 25, Dr. V. Šidlauskas ir partneriai, UAB, K. Būgos g. 29, LT-44326 Kaunas, LT
(540)

KING EDWARD MOMENTS

(511)

34 tabako gaminiai.

---

(111) **53019**
(156) 2014 05 22
(210) 2004 1532
(220) 2004 07 26
(186) 2024 07 26
(732) UAB „IKSIJA“, Laižuvos g.82, LT-89213 Mažeikiai, LT
(540)



(531) 27.5, 29.1
(591) juoda, raudona.
(511)

39 automobilių nuoma; krovinių vežimas automobilių transportu; sunkvežimių su vairuotojais nuoma.

---

(111) **53057**
(156) 2014 05 20
(210) 2004 0858
(220) 2004 04 20
(186) 2024 04 20
(732) UAB „SANCTA ELENA“, Dariaus ir Girėno g. 107, LT-02189 Vilnius, LT
(540)



(531) 18.1, 27.5

(511)

43 apgyvendinimo biurai (viešbučiai, pensionai); aprūpinimas maistu; viešbučių rezervavimas; barų paslaugos; turizmo bazės; laikino būsto parūpinimas; kavinės; kavos barai; poilsio stovyklaviečių paslaugos; palapinių nuoma; susitikimo patalpų nuoma; trumpa patalpų nuoma; restoranai; savitarnos restoranai; trumpo poilsio stovyklų paslaugas; užkandinės; valgyklos; viešbučiai; kilnojamųjų statinių nuoma.

44 turkiškos pirtys; viešosios pirtys; grožio salonai; sanatorijos; poilsio namai.

45 asmeninė apsauga; apsaugos konsultacijos; jaunų merginų palyda; apsauga viešose vietose; seklių agentūros; vaikų priežiūros paslaugos; susitikimų paslaugos.

---

(111) **53058**

(156) 2014 05 20

(210) 2004 0859

(220) 2004 04 20

(186) 2024 04 20

(732) UAB „SANCTA ELENA“, Dariaus ir Girėno g. 107, LT-02189 Vilnius, LT

(540)



(531) 24.7, 25.7, 27.3, 27.5

(511)

43 apgyvendinimo biurai (viešbučiai, pensionai); aprūpinimas maistu; viešbučių rezervavimas; barų paslaugos; turizmo bazės; laikino būsto parūpinimas; kavinės; kavos barai; poilsio stovyklaviečių paslaugos; palapinių nuoma; susitikimo patalpų nuoma; trumpa patalpų nuoma; restoranai; savitarnos restoranai; trumpo poilsio stovyklų paslaugas; užkandinės; valgyklos; viešbučiai; kilnojamųjų statinių nuoma.

44 turkiškos pirtys; viešosios pirtys; grožio salonai; sanatorijos; poilsio namai.

45 asmeninė apsauga; apsaugos konsultacijos; jaunų merginų palyda; apsauga viešose vietose; seklių agentūros; vaikų priežiūros paslaugos; susitikimų paslaugos.

---

(111) **54654**

(156) 2014 05 20

(210) 2005 2059

(220) 2004 05 01

(186) 2024 05 01

(732) I.R.C.A. SPA INDUSTRIA RESISTENZE CORAZZATE E AFFINI, V.le Venezia 31, 31020 San Vendemiano (TV), IT

(740) Tatjana Sterlina, 37, UAB „Intels“, Naugarduko g. 32 / 2, LT-03225 Vilnius, LT

(540)



(531) 27.5

(511)

11 šildymo įrenginiai ir jų dalys, tarp jų šildymo rezistoriai, nepriskirti prie kitų klasių; maisto gaminimo (virimo, kepimo) įrenginiai ir jų dalys, šaldymo įrenginiai ir jų dalys, džiovinimo įrenginiai ir jų dalys, ventiliacijos (oro kondicionavimo) įrenginiai ir jų dalys; buitinių elektrinių prietaisų, smulkių buitinių elektrinių įrenginių ir kitos specialios paskirties kaitinimo elementai, nepriskirti prie kitų klasių.

---

(111) **55903**

(156) 2014 05 09

(210) 2006 0527

(220) 2004 05 01

(186) 2024 05 01

(732) MICROSOFT CORPORATION, One Microsoft Way, Redmond, Washington 98052-6399, US

(740) Marius Jakulis - Jason, 3, AAA Law, J. Jasinskio g. 16 A, LT-03163 Vilnius, LT

(540)

AUTOROUTE

(511)

9 kompiuterių programinė įranga, skirta vietos nustatymui ir planavimui, vartotojų pagalbai, laivyno valdymui, geografinėms informacinėms sistemoms, transporto planavimui, namų pramogoms, švietimo, mokymo ir verslo pritaikymui; kompiuterių programos, skirtos geografinės ir kelionių informacijos paieškai, rinkimui, gavimui, peržiūrai ir analizei bei vartotojų žemėlapių ir geografinės bei kelionių informacijos eksponavimo kūrimui; kompiuterių programos, skirtos kelionių planavimui ir vairavimo instrukcijų kūrimui; kompiuterių programos, skirtos globalių vietos nustatymo sistemų (GPS) sekimui ir stebėjimui.

---

(111) **57336**
(156) 2014 05 22
(210) 2007 1078
(220) 2004 05 01
(186) 2024 05 01
(732) BGC PARTNERS, L.P., 111 East 58th Street, New York, New York 10022, US
(740) Tatjana Sterlina, 37, UAB „Intels“, Naugarduko g. 32 / 2, LT-03225 Vilnius, LT
(540)

BGC

(511)

9 magnetinės duomenų laikmenos, įrašų diskai; skaičiavimo mašinos, duomenų dorojimo įrenginiai ir kompiuteriai; kompiuterių aparatinė įranga; kompiuterių programinė įranga; kompiuterių programinė įranga (finansinėms reikmėms); kompiuterių programinė įranga (kapitalo investavimui, biržos maklerių veiklai, finansiniams sandoriams ir prekybai); kompiuterių programinės įranga (prekybos operacijų vykdymo, patvirtinimo, kliringo ir atsiskaitymų finansinėms paslaugoms); kompiuterių programinė įranga (skirta mainų aplinkos taršos emisijų leidimais reikmėms); kompiuterių programinė įranga, skirta telekomunikacinio ryšio dažnio juostų ir telekomunikacinių paslaugų maklerių veiklai; kompiuterių programinė įranga, skirta prieigai prie elektroninės biržos prekybos finansinėmis priemonėmis; kompiuterių programinė įranga, (skirta prieigai prie finansinės informacijos, įskaitant informaciją apie būsimus sandorius, prekes, vertybinius popierius, valiutas, finansines priemones, tarpininkavimo paslaugas, prekybą, investavimą, bendroves, finansines rinkas, akcijų kainos nustatymą ir akcijų indeksus); parsisiunčiamieji elektroniniai leidiniai, tarp jų verslo, finansų ir investavimo elektroniniai informaciniai biuleteniai; visų aukščiau išvardintų prekių dalys, detalės ir priedai.

36 draudimas; finansinės operacijos; piniginės operacijos; nekilnojamojo turto operacijos; banko operacijos; finansinės paslaugos, įskaitant finansinę analizę, finansinės veiklos vadybą ir finansines konsultacijas; kapitalo investavimas; finansinis tarpininkavimas (maklerių veikla); finansinės paslaugos, susiję su finansinių priemonių sandorių sudarymu ir prekyba; elektroninės biržos operacijos, susiję su prekyba finansinėmis priemonėmis; finansinė informacija, įskaitant informaciją apie būsimus sandorius, prekes, vertybinius popierius, valiutas, finansines priemones, tarpininkavimo paslaugas, prekybą, investavimą, bendroves, finansines rinkas, akcijų kainos nustatymą ir akcijų indeksus; maklerių veikla, susijusi su vertybinių popierių ir prekių biržos operacijomis; finansinės paslaugos, susiję su prekybos operacijų vykdymu, patvirtinimu, kliringu ir atsiskaitymais; tarpininkavimo paslaugos (maklerių veikla, susijusi su mainais šiltnamio efektą sukeliančių dujų emisijų leidimu); tarpininkavimas (telekomunikacinio ryšio dažnio juostų ir telekomunikacinių paslaugų maklerių veikla); finansinė informacija apie telekomunikacinio ryšio dažnio juostų ir telekomunikacinių paslaugų mainus; visos aukščiau išvardintos paslaugos, teikiamos tiesiogiai per visuotinį kompiuterių tinklą.

38 telekomunikacijos; prieigos prie kompiuterių duomenų bazių, tarp jų duomenų bazių parūpinimas, įskaitant duomenų bazes, kuriose saugoma informacija apie finansines priemones, tarpininkavimo paslaugas, prekybą, investavimą, bendroves, prekes ir finansines rinkas.

42 kompiuterių programinės įrangos projektavimas, tobulinimas, įtaisymas ir priežiūra.

---

(111) **57433**
(156) 2014 05 21
(210) 2007 1498
(220) 2004 05 01
(186) 2024 05 01
(732) NMC, Societe Anonyme, Gert-Noeel-Strasse, B-4731 Eynatten, BE
(740) Tatjana Sterlina, 37, UAB „Intels“, Naugarduko g. 32 / 2, LT-03225 Vilnius, LT
(540)

ADEFIX

(511)

1 klijai, priskirti prie 1 klasės; lipniosios medžiagos, priskirtos prie 1 klasės; polistireno putplasčio plokščių ir sienų apdailos medžiagų klijai, skirti polistireno putplasčio ritinių priklijavimui prie lubų; klijavimo pasta, skirta dekoratyvinių liejinių ir profilių priklijavimui; siūlių sandarinimo klijai.

---

(111) **57473**
(156) 2014 05 20
(210) 2007 1758
(220) 2004 05 01
(186) 2024 05 01
(732) CAMPER, S.L., Poligono Industrial s/n, E-07300 Inca (Mallorca), ES
(740) Marius Jakulis - Jason, 3, AAA Law, J. Jasinskio g. 16 A, LT-03163 Vilnius, LT
(540)



(531) 25.1, 26.4, 27.1
(511)

25 drabužiai, apranga, avalynė, galvos apdangalai.

---

(111) **58322**
(156) 2014 05 12
(210) 2007 2607
(220) 2004 05 01
(186) 2024 05 01
(732) VAMIX, NAAMLOZE VENNOOTSCHAP, Moutstraat 64, 9000 Gent, BE
(740) Reda Žabolienė, 7, Advokatės Redos Žabolienės kontora METIDA, Verslo centras VERTAS, Gynėjų g. 16, LT-01109 Vilnius, LT
(540)



(531) 8.1, 27.3, 27.5, 29.1
(591) mėlyna, oranžinė, ruda, pilka.
(511)
30 spurgos (pyragėliai), taip pat šaldytos spurgos (pyragėliai); miltai ir grūdų produktai, skirti spurgų (pyragėlių) gamybai.

---

(111) **59170**
(156) 2014 05 21
(210) 2008 1263
(220) 2004 05 01
(186) 2024 05 01
(732) KERZNER INTERNATIONAL LIMITED, P.O. Box N4777, Atlantis Paradise Island, Coral Towers, Nassau, BS
(740) Tatjana Sterlina, 37, UAB „Intels“, Naugarduko g. 32 / 2, LT-03225 Vilnius, LT
(540)

ATLANTIS

(511)
41 pramogų paslaugos; lošimų namai (kazino); lošimo namų (kazino) paslaugos ir aprūpinimas reikmenimis.
43 laikino apgyvendinimo (būsto parūpinimo) paslaugos; apgyvendinimo viešbučiai; viešbučių paslaugos; viešbučių paslaugos (atostogaujantiems), poilsiaviečių apgyvendinimo paslaugos; kelionių agentūrų paslaugos, tarp jų apgyvendinimo vietų rezervavimas.

---

(111) **59736**
(156) 2014 05 09
(210) 2008 1845
(220) 2004 05 01
(186) 2024 05 01
(732) CITIGROUP INC, 399 Park Avenue, New York, NY 10043, US
(740) Marius Jakulis - Jason, 3, AAA Law, J. Jasinskio g. 16 A, LT-03163 Vilnius, LT
(540)

WORLDLINK

(511)
36 finansinės operacijos, būtent elektroninės ir popieriniais dokumentais pagrįstos banko operacijos, visos susijusios su daugiavaliutinėmis mokėjimų sistemomis (visos šios paslaugos priskirtos prie 36 klasės).

---

(111) **61190**
(156) 2014 05 20
(210) 2009 0701
(220) 2004 06 18
(186) 2024 06 18
(732) THE CLOROX COMPANY, 1221 Broadway, Oakland, California 94612, US
(740) Vytautas Dovydėnas, 1, V. Grybo g. 41-38, LT-10320 Vilnius, LT
(540)



(531) 26.4, 26.4, 29.1
(591) raudona, geltona, mėlyna, balta.
(511)
3 balinimo preparatai, dėmių valikliai, valymo preparatai buities reikmėms, džiovintuvo aktyvinamos apdangos ir medžiagos apdorojimo audiniai, impregnuoti valymo skysčiais; grindų valymo preparatai; drabužių ir audinių valymo preparatai su dezodorantais; skalbinių plovikliai (detergentai), valikliai; skalbinių preparatai, naudojami iki skalbimo; valymo preparatai tualeto kriauklėms ir unitazams.

5 dezinfekavimo preparatai; bakterijų naikinimo medžiagos (baktericidai), dezodorantai, tarp jų dezodoruojantys tualeto kriauklių ir unitazų dezinfekavimo preparatai; dezinfekuojančios šluostės buities reikmėms.

---

(111) **61770**
(156) 2014 05 21
(210) 2009 1734
(220) 2004 05 01
(186) 2024 05 01
(732) TORRENT PHARMA GmbH, Suedwestpark 50, D-90449 Nuernberg, DE
(740) Vytautas Dovydėnas, 1, V. Grybo g. 41-38, LT-10320 Vilnius, LT
(540)

TORRENT

(511)

5 vaistai, farmaciniai preparatai, išskyrus diuretinius ir antihipertoninius.

---

(111) **62085**
(156) 2014 05 12
(210) 2009 1929
(220) 2004 05 01
(186) 2024 05 01
(732) ERAETUKKU OY, Takatie 6C, 90440 Kempele, FI
(740) Reda Žabolienė, 7, Advokatės Redos Žabolienės kontora METIDA, Verslo centras VERTAS, Gynėjų g. 16, LT-01109 Vilnius, LT
(540)

NORTH ICE

(511)

18 odos ir odų pakaitalai, jų gaminiai, nepriskirti prie kitų klasių; gyvūnų odos, kailiai; lagaminai, kelioniniai krepšiai; lietaus ir saulės skėčiai, lazdos (kriukiai); rimbai, botagai, pakinktai ir balnojimo reikmenys; (visos išvardintos prekės, skirtos dėvėjimui ir naudojimui lauke).
25 drabužiai, apranga, avalynė, galvos apdangalai; (visos išvardintos prekės, skirtos dėvėjimui lauke).

---

(111) **62380**
(156) 2014 05 22
(210) 2009 1569
(220) 2004 05 01
(186) 2024 05 01
(732) ACO TECHNOLOGIES PLC, Hitchin Road, Shefford, GB
(740) Stanislava Teleišienė, 31, UAB „Brainera“, Savanorių pr. 217, LT-02300 Vilnius, LT
(540)

QMAX

(511)

17 ne metaliniai vamzdžių sujungimai.
19 ne metalinės statybinės medžiagos ir detalės, naudojamos drenažo sistemose; ne metaliniai drenažo vamzdžiai; ne metaliniai drenažo kanalai; ne metalinės drenažo kanalų dalys; ne metalinės grotelės; ne metalinės drenažo sistemų detalės, dalys ir priedai.

---

(111) **63036**
(156) 2014 05 20
(210) 2010 0547
(220) 2004 05 01
(186) 2024 05 01
(732) BARBERTON-CONSULTORES E SERVICOS LDA., Zona Franca de Madeira Avenida do Infante n 50, Funchal-Madeira, PT
(740) Marius Jakulis - Jason, 3, AAA Law, J. Jasinskio g. 16 A, LT-03163 Vilnius, LT
(540)

DIPLOMÁTICO

(531) 28.19
(511)

33 svaigieji gėrimai (išskyrus alų), ypač romas.

---

(111) **63095**
(156) 2014 05 15
(210) 2010 0707
(220) 2004 05 01
(186) 2024 05 01
(732) BIAL-PORTELA & CA, SA, Avenida da Siderurgia Nacional, P-4745-457 S. Mamede do Coronado, PT
(740) Ramunė Garšvienė, 30, Dūkštų g. 28-20, LT-07171 Vilnius, LT
(540)



(531) 27.5

(511)

5 farmacijos ir veterinarijos preparatai; higienos preparatai (medicinos reikmėms); dietiniai produktai (medicinos reikmėms); kenkėjų naikinimo preparatai.

---

(111) **64183**

(156) 2014 05 22

(210) 2010 2119

(220) 2004 05 01

(186) 2024 05 01

(732) VAMIX, NAAMLOZE VENNOOTSCHAP, Moutstraat 64, 9000 Gent, BE

(740) Reda Žabolienė, 7, Advokatės Redos Žabolienės kontora METIDA, Verslo centras VERTAS, Gynėjų g. 16, LT-01109 Vilnius, LT

(540)

DOONY'S DONUT

(511)

30 spurgos, tarp jų šaldytos spurgos; miltai ir gūdų produktai spurgų gamybai.

---

(111) **65069**

(156) 2014 05 28

(210) 2011 1092

(220) 2004 05 01

(186) 2024 05 01

(732) INDUSTRIA DE DISENO TEXTIL, SA (INDITEX, SA), Avenida de la Diputacion „Edificio Inditex", 15142 Arteixo (A Coruna), ES

(740) Reda Žabolienė, 7, Advokatės Redos Žabolienės kontora METIDA, Verslo centras VERTAS, Gynėjų g. 16, LT-01109 Vilnius, LT

(540)

OFTEN

(511)

14 brangieji metalai ir jų lydiniai, brangiųjų metalų arba jais padengti dirbiniai, nepriskirti prie kitų klasių; juvelyriniai dirbiniai; bižuterija; laikrodžiai ir kiti laikmačiai; smeigtukai (papuošalai); kaklaraiščių smeigtukai; raktų žiedai su pakabučiais; medaliai; skiriamieji ženklai (brangiųjų metalų); batų puošmenos (brangiųjų metalų); skrybėlių papuošalai (brangiųjų metalų); rankogalių sąsagos.

---

(111) **66273**

(156) 2014 05 20

(210) 2011 1885

(220) 2004 05 01

(186) 2024 05 01

(732) OLYMP BEZNER GmbH & CO KG, Hoepfigheimer Str. 19, 74321 Bietigheim-Bissingen, DE

(740) Leonas Antanas Kučinskas, 4, Dr. Leono A. Kučinsko patentinių paslaugų firma, Kaštonų g. 5-7, LT-01107 Vilnius, LT

(540)

Olymp

(511)

25 marškiniai, palaidinės, drabužių apykaklės, pižamos, moteriški naktiniai marškiniai, kaklaraiščiai; megzti drabužiai, tarp jų megztiniai, megzti švarkai; polo marškinėliai, kojinės, drabužių diržai.

---

(111) **67492**

(156) 2014 05 21

(210) 2012 1902

(220) 2004 05 01

(186) 2024 05 01

(732) ELCOTHERM AG, Sarganserstrasse 100, 7324 Vilters/SG, CH

(740) Marius Jakulis - Jason, 3, AAA Law, J. Jasinskio g. 16 A, LT-03163 Vilnius, LT

(540)

ELCO

(511)

37 šildymo, vėdinimo, vandens tiekimo ir oro kondicionavimo įrenginių įtaisymas, montavimas, techninė priežiūra ir taisymas.

---

(111) **68002**

(156) 2014 05 21

(210) 2012 2293

(220) 2004 05 01

(186) 2024 05 01

(732) POTOMAC TOBACCO COMPANY SPRL, Verbindingsdok Oostkaai 13, B-2000 Antwerpen, BE

(740) Marius Jakulis - Jason, 3, AAA Law, J. Jasinskio g. 16 A, LT-03163 Vilnius, LT

(540)

YES

(511)

34 tabakas; cigaretės ir cigarai; degtukai.

35 reklama ir reklaminės pardavimo skatinimo paslaugos; reklaminės medžiagos skelbimas; reklaminės ir pardavimo skatinimo medžiagos, reklaminių skelbimų platinimas.

---

(111) **68102**
(156) 2014 05 26
(210) 2013 0317
(220) 2004 05 01
(186) 2024 05 01
(732) CERTMEDICA INTERNATIONAL GmbH, Magnolienweg 17, 63741 Aschaffenburg, DE
(740) Vitalija Banaitienė, 55, UAB „Tarpinė“, p. o. box 1202 LT-01007, A. P. Kavoliuko g. 24-152, LT-04328 Vilnius, LT
(540)

L112

(511)
5 farmaciniai preparatai, farmaciniai preparatai vidiniam vartojimui, mitybos papildai (medicinos reikmėms).

---

(111) **68424**
(156) 2014 05 21
(210) 2013 0258
(220) 2004 05 01
(186) 2024 05 01
(732) ACCOLADE WINES LIMITED, Accolade House, the Guildway, Old Portsmouth Road, Guilford, Surrey, GU3 1LR, GB
(740) Rūta Pumputienė, Advokatų kontora „LAWIN Lideika, Petrauskas, Valiūnas ir partneriai“, Jogailos g. 9/1, LT-01116, Vilnius, LT
(540)

FLAGSTONE

(511)
33 svaigieji gėrimai (išskyrus alų); anyžių degtinė; anyžių likeris; aperityvai; aperityvai (virškinimą skatinantys likeriai ir spiritiniai gėrimai); arakas; brendis; degtinė (rusiška); distiliuoti gėrimai; džinas (kadagių degtinė); kiurasao (likeris); kokteiliai; kriaušių sidras; likeriai; midus; nira (svaigusis cukranendrių gėrimas); pikė (vynuogių išspaudų vynas); pipirmėčių likeriai; ryžių degtinė; romas (svaigusis gėrimas); sakė (japoniška ryžių degtinė); sidras; spiritinės esencijos; spiritiniai ekstraktai; spiritiniai gėrimai; sumaišyti svaigieji gėrimai (išskyrus alaus gėrimus); svaigieji gėrimai su vaisiais; trauktinės (karčiosios); vaisių ekstraktai (spiritiniai); viskis; vynas; vyšnių degtinė.

---

(111) **68644**
(156) 2014 05 23
(210) 2013 0787
(220) 2004 05 01
(186) 2024 05 01
(732) THE PROCTER & GAMBLE COMPANY, One Procter & Gamble Plaza, Cincinnati, Ohio 45202-3315, US
(740) Marius Jakulis - Jason, 3, AAA Law, J. Jasinskio g. 16 A, LT-03163 Vilnius, LT
(540)

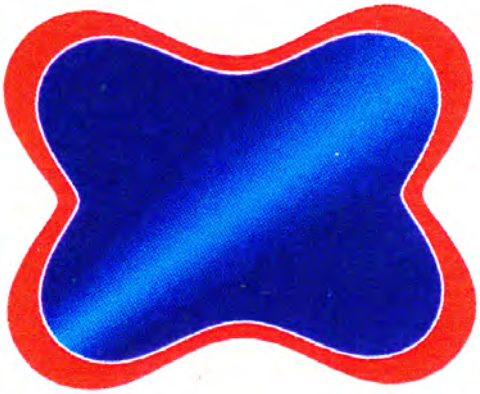

(531) 1.15, 26.4, 26.13
(591) raudona, tamsiai mėlyna, šviesiai mėlyna, balta.
(511)
3 balinimo preparatai ir kitos skalbimo medžiagos; valymo, poliravimo, šveitimo ir švitrinamojo apdirbimo preparatai; muilas; parfumerija, eteriniai aliejai, kosmetika, plaukų losjonai; dantų milteliai ir pastos.

---

(111) **68804**
(156) 2014 05 21
(210) 2014 0521
(220) 2004 05 01
(186) 2024 05 01
(732) INTERNATIONAL BUSINESS MACHINES CORPORATION, New Orchard Road, Armonk, N.Y.10504, US
(740) Marija Lenkutienė, 6, Patentinių paslaugų centras, UAB, J.Basanavičiaus g. 11/1, LT-03108 Vilnius, LT
(540)



(531) 25.1, 26.4, 27.5
(511)
9 kompiuteriai.

---

(111) **68953**
(156) 2014 05 28
(210) 2013 1052
(220) 2004 05 01
(186) 2014 05 01

(732) HILDING ANDERS SWITZERLAND AG,
Biltnerstrasse 42, CH-8718 Schaenis, CH

(740) Marius Jakulis - Jason, 3, AAA Law, J. Jasinskio g. 16 A, LT-03163 Vilnius, LT

(540)

SLUMBERLAND

(511)

6 metalinės spyruoklės ir spyruoklių gaminiai (čiužiniams, minkštiems baldams); metalinė baldų furnitūra.

10 čiužiniai ir pripučiami čiužiniai (medicinos reikmėms); pagalvės ir pagalvėlės (medicininės reikmėms); elektrinės šildomosios pagalvėlės ir antklodės (medicinos reikmėms); baldai (medicinos reikmėms).

17 kaučiukas, guma, plastikas pramonės reikmėms; natūralaus arba sintetinio kaučiuko ir plastiko medžiagos naudojamos kaip kamšalai, užpildai, kamšymo medžiagos; kamšomoji vata.

20 baldai; čiužiniai, čiužinių rėmai; kanapos; miegmaišiai (stovyklavimui); pagalvės; pagalvės (lovų); pailgosios pagalvėlės; patalynė (išskyrus skalbinius); visų išvardintų prekių priedai ir dalys.

22 kamšymo medžiagos (ne gumos ar plastiko) ir kamšalai; neapdirbtas tekstilinis pluoštas.

24 vienetiniai tekstilės gaminiai; lovos baltiniai; lovos skalbiniai; baldų apmautai; čiužinių užvalkalai; pagalvėlių užvalkaliukai; pagalvių užtiesalai; pailgųjų pagalvių užvalkaliukai; antklodės, tarp jų dygsniuotos antklodės, lovos antklodės (vilnonės), pūkinės antklodės; stalo aptiesalai (ne popieriniai).

Ženklai, išregistruoti pagal Lietuvos Respublikos prekių ženklų įstatymo 24 ir 36 straipsnius

(111) **12687**
(540) MAXFLI
(141) 2014 05 23

(111) **12688**
(540) Talbot
(141) 2014 05 23

(111) **12755**
(540) fig
(141) 2014 05 23

(111) **12760**
(540) EAGLE fig
(141) 2014 05 23

(111) **12764**
(540) KOBAN
(141) 2014 05 23

(111) **12765**
(540) Tridalia fig
(141) 2014 05 23

(111) **12824**
(540) digital fig
(141) 2014 05 23

(111) **12826**
(540) VAX
(141) 2014 05 23

(111) **12841**
(540) banga fig
(141) 2014 05 23

(111) **12866**
(540) Variostop
(141) 2014 05 23

(111) **12867**
(540) G GASELAN fig
(141) 2014 05 23

(111) **12870**
(540) Hi-Tecpoint fig
(141) 2014 05 23

(111) **12924**
(540) Punktal fig
(141) 2014 05 23

(111) **12925**
(540) Atlas Copco fig
(141) 2014 05 23

(111) **12934**
(540) H-B-VAX
(141) 2014 05 23

(111) **12937**
(540) ONCLAST
(141) 2014 05 23

(111) **12938**
(540) PROSCAR
(141) 2014 05 23

(111) **12946**
(540) NOROXIN
(141) 2014 05 23

(111) **12947**
(540) fig
(141) 2014 05 23

(111) **12948**
(540) PEPCIDINE
(141) 2014 05 23

(111) **12953**
(540) COSMEGEN
(141) 2014 05 23

(111) **12956**
(540) fig
(141) 2014 05 23

(111) **12957**
(540) PRINIVIL
(141) 2014 05 23

(111) **12958**
(540) fig
(141) 2014 05 23

(111) **12961**
(540) TIMPILO
(141) 2014 05 23

(111) **12962**
(540) ZOCOR
(141) 2014 05 23

(111) **12978**
(540) YOUTH-DEW
(141) 2014 05 23

(111) **12979**
(540) RE-NUTRIV
(141) 2014 05 23

(111) **12986**
(540) WHITE LINEN
(141) 2014 05 23

(111) **12987**
(540) CINNABAR
(141) 2014 05 23

(111) **12993**
(540) ESTEE LAUDER BEAUTIFUL
(141) 2014 05 23

(111) **12996**
(540) SPELLBOUND
(141) 2014 05 23

(111) **13005**
(540) TUSCANY
(141) 2014 05 23

(111) **13006**
(540) DEVIN fig
(141) 2014 05 23

(111) **13016**
(540) ARAMIS 900
(141) 2014 05 23

(111) **13017**
(540) DEVIN
(141) 2014 05 23

(111) **13018**
(540) ARAMIS Basix fig
(141) 2014 05 23

(111) **13019**
(540) fp fig
(141) 2014 05 23

(111) **13024**
(540) SPOFA fig
(141) 2014 05 23

(111) **13066**
(540) MISTER BABY
(141) 2014 05 23

(111) **13069**
(540) L-LISCO fig
(141) 2014 05 23

(111) **13071**
(540) Lucy Berlette fig
(141) 2014 05 23

(111) **13077**
(540) ROHM AND HAAS
(141) 2014 05 23

(111) **13078**
(540) GE fig
(141) 2014 05 23

(111) **13080**
(540) RCA
(141) 2014 05 23

(111) **13087**
(540) SUPEC
(141) 2014 05 23

(111) **13166**
(540) KELIAS fig
(141) 2014 05 23

(111) **13175**
(540) BA fig
(141) 2014 05 23

(111) **13203**
(540) HEUDEBERT fig
(141) 2014 05 23

(111) **13205**
(540) PELETJE fig
(141) 2014 05 23

(111) **13207**
(540) ZOLOTAJA SOLOMA fig
(141) 2014 05 23

(111) **13208**
(540) LU fig
(141) 2014 05 23

(111) **13212**
(540) Bud fig
(141) 2014 05 23

(111) **13214**
(540) MS-DOS fig
(141) 2014 05 23

(111) **13215**
(540) MS-DOS fig
(141) 2014 05 23

(111) **13216**
(540) MS-DOS
(141) 2014 05 23

(111) **13227**
(540) GAMMALON fig
(141) 2014 05 23

(111) **13228**
(540) GAMMALON
(141) 2014 05 23

(111) **13231**
(540) KF fig
(141) 2014 05 23

(111) **13235**
(540) T fig
(141) 2014 05 23

(111) **13240**
(540) KELLY'S fig
(141) 2014 05 23

(111) **13241**
(540) KORNLAND fig
(141) 2014 05 23

(111) **13242**
(540) ZOLETTI fig
(141) 2014 05 23

(111) **13247**
(540) SINDY
(141) 2014 05 23

(111) **13262**
(540) PREMARIN fig
(141) 2014 05 23

(111) **13265**
(540) fig
(141) 2014 05 23

(111) **13266**
(540) fig
(141) 2014 05 23

(111) **13270**
(540) WHITEHALL fig
(141) 2014 05 23

(111) **13271**
(540) LODIN fig
(141) 2014 05 23

(111) **13272**
(540) LODINE
(141) 2014 05 23

(111) **13278**
(540) TRINORDIOL
(141) 2014 05 23

(111) **13282**
(540) AERO-FLO
(141) 2014 05 23

(111) **13286**
(540) MEDICUT
(141) 2014 05 23

(111) **13332**
(540) fig
(141) 2014 05 23

(111) **13399**
(540) fig
(141) 2014 05 23

(111) **13412**
(540) DELVOTEST
(141) 2014 05 23

(111) **13416**
(540) HABIT ROUGE
(141) 2014 05 23

(111) **13417**
(540) MITSOUKO
(141) 2014 05 23

(111) **13418**
(540) SHALIMAR
(141) 2014 05 23

(111) **13419**
(540) JICKY
(141) 2014 05 23

(111) **13479**
(540) OESTROPHAN
(141) 2014 05 23

(111) **13593**
(540) AMP fig
(141) 2014 05 23

(111) **13594**
(540) DANDY
(141) 2014 05 23

(111) **13596**
(540) PATHE
(141) 2014 05 23

(111) **13599**
(540) DUNHILL fig
(141) 2014 05 23

(111) **13602**
(540) CRUSH fig
(141) 2014 05 23

(111) **13606**
(540) FIRST fig
(141) 2014 05 23

(111) **13611**
(540) CITY BLOCK
(141) 2014 05 23

(111) **13614**
(540) AROMATICS ELIXIR
(141) 2014 05 23

(111) **13617**
(540) SINGER
(141) 2014 05 23

(111) **13618**
(540) SINGER
(141) 2014 05 23

(111) **13621**
(540) fig
(141) 2014 05 23

(111) **13633**
(540) DUROBAX fig
(141) 2014 05 23

(111) **13635**
(540) SUPREMAX fig
(141) 2014 05 23

(111) **13707**
(540) NOVAPRINT
(141) 2014 05 23

(111) **13708**
(540) POLIVIC
(141) 2014 05 23

(111) **13713**
(540) CALCILOSA
(141) 2014 05 23

(111) **13723**
(540) MECLOPIN
(141) 2014 05 23

(111) **13726**
(540) Triumph INTERNATIONAL fig
(141) 2014 05 23

(111) **13729**
(540) fig
(141) 2014 05 23

(111) **13730**
(540) EMANUEL EMANUEL UNGARO fig
(141) 2014 05 23

(111) **13731**
(540) ARIANESPACE
(141) 2014 05 23

(111) **13732**
(540) ARIANESPACE
(141) 2014 05 23

(111) **13733**
(540) Lillyets
(141) 2014 05 23

(111) **13735**
(540) Bee Dees fig
(141) 2014 05 23

(111) **13736**
(540) DINA
(141) 2014 05 23

(111) **13738**
(540) Dora-Bel
(141) 2014 05 23

(111) **13739**
(540) Be Happy Triumph INTERNATIONAL fig
(141) 2014 05 23

(111) **13741**
(540) Triumph INTERNATIONAL Sportswear fig
(141) 2014 05 23

(111) **13773**
(540) LE MANS fig
(141) 2014 05 23

(111) **13774**
(540) LE MANS fig
(141) 2014 05 23

(111) **13775**
(540) OPEL fig
(141) 2014 05 23

(111) **13776**
(540) Nifebene
(141) 2014 05 23

(111) **13777**
(540) Epoin
(141) 2014 05 23

(111) **13779**
(540) ORANGIA
(141) 2014 05 23

(111) **13780**
(540) LARANJINA C
(141) 2014 05 23

(111) **13781**
(540) fig
(141) 2014 05 23

(111) **13782**
(540) ORELIA fig
(141) 2014 05 23

(111) **13784**
(540) BRUT DE POMME
(141) 2014 05 23

(111) **13787**
(540) VCA fig
(141) 2014 05 23

(111) **13788**
(540) EUREST
(141) 2014 05 23

(111) **13791**
(540) CHAMPOMY
(141) 2014 05 23

(111) **13818**
(540) Segafredo ZANETTI fig
(141) 2014 05 23

(111) **13819**
(540) Berkeley fig
(141) 2014 05 23

(111) **13822**
(540) kriepa
(141) 2014 05 23

(111) **13823**
(540) fig
(141) 2014 05 23

(111) **13824**
(540) AOSTE
(141) 2014 05 23

(111) **13825**
(540) METRYL
(141) 2014 05 23

(111) **13828**
(540) FRIATHERM
(141) 2014 05 23

(111) **13837**
(540) PETIT BATEAU fig
(141) 2014 05 23

(111) **13838**
(540) G fig
(141) 2014 05 23

(111) **13839**
(540) Gaumont fig
(141) 2014 05 23

(111) **13850**
(540) GALLUS fig
(141) 2014 05 23

(111) **13856**
(540) S fig
(141) 2014 05 23

(111) **13857**
(540) Aoste fig
(141) 2014 05 23

(111) **13865**
(540) Dolobene
(141) 2014 05 23

(111) **13866**
(540) Duolip
(141) 2014 05 23

(111) **13867**
(540) Argun
(141) 2014 05 23

(111) **13869**
(540) Ambene
(141) 2014 05 23

(111) **13870**
(540) FLEURUS fig
(141) 2014 05 23

(111) **13878**
(540) Boris
(141) 2014 05 23

(111) **13879**
(540) Dr R A Eckstein fig
(141) 2014 05 23

(111) **13880**
(540) fig
(141) 2014 05 23

(111) **13885**
(540) TUCHENHAGEN
(141) 2014 05 23

(111) **13886**
(540) TRANSISTANCE
(141) 2014 05 23

(111) **13887**
(540) ARC TRANSISTANCE
(141) 2014 05 23

(111) **13888**
(540) ARC TRANSISTANCE fig
(141) 2014 05 23

(111) **13890**
(540) fig
(141) 2014 05 23

(111) **13891**
(540) fig
(141) 2014 05 23

(111) **13892**
(540) fig
(141) 2014 05 23

(111) **13895**
(540) Heudebert fig
(141) 2014 05 23

(111) **13902**
(540) AMORETTE
(141) 2014 05 23

(111) **13913**
(540) fig
(141) 2014 05 23

(111) **13914**
(540) LITUANICA 1934 fig
(141) 2014 05 23

(111) **13921**
(540) LE MANS fig
(141) 2014 05 23

(111) **13937**
(540) MOLINARI Sambuca extra fig
(141) 2014 05 23

(111) **13939**
(540) LIA
(141) 2014 05 23

(111) **13940**
(540) FERRARELLE
(141) 2014 05 23

(111) **13941**
(540) MTS fig
(141) 2014 05 23

(111) **13943**
(540) PERONI
(141) 2014 05 23

(111) **13945**
(540) TURBANA
(141) 2014 05 23

(111) **13949**
(540) DEPRENYL
(141) 2014 05 23

(111) **13950**
(540) UNIPECTINE
(141) 2014 05 23

(111) **13951**
(540) ECBN fig
(141) 2014 05 23

(111) **13964**
(540) Soletti fig
(141) 2014 05 23

(111) **13966**
(540) ROLETTI
(141) 2014 05 23

(111) **13967**
(540) SAELZLI fig
(141) 2014 05 23

(111) **13969**
(540) SOLETTINI
(141) 2014 05 23

(111) **13972**
(540) STO fig
(141) 2014 05 23

(111) **13975**
(540) BACTIMOS
(141) 2014 05 23

(111) **13976**
(540) FLORBAC
(141) 2014 05 23

(111) **13980**
(540) EDWIN
(141) 2014 05 23

(111) **13984**
(540) ERCO fig
(141) 2014 05 23

(111) **13999**
(540) La Redoute
(141) 2014 05 23

(111) **14000**
(540) ECHO STAR fig
(141) 2014 05 23

(111) **14001**
(540) ECHOSPHERE INTERNATIONAL fig
(141) 2014 05 23

(111) **14002**
(540) PIERRE MANTOUX
(141) 2014 05 23

(111) **14003**
(540) NEOCRYSTEPIN
(141) 2014 05 23

(111) **14005**
(540) NERIDE fig
(141) 2014 05 23

(111) **14021**
(540) SEDACORONE
(141) 2014 05 23

(111) **14022**
(540) Kelly's fig
(141) 2014 05 23

(111) **14023**
(540) KORNLAND
(141) 2014 05 23

(111) **14079**
(540) KODAK
(141) 2014 05 23

(111) **14081**
(540) EKTASCAN
(141) 2014 05 23

(111) **14082**
(540) EKTASCAN
(141) 2014 05 23

(111) **14083**
(540) STARTECH
(141) 2014 05 23

(111) **14085**
(540) KODAK
(141) 2014 05 23

(111) **14086**
(540) VERSALITE
(141) 2014 05 23

(111) **14087**
(540) IMAGELITE
(141) 2014 05 23

(111) **14088**
(540) Kodak EXPRESS fig
(141) 2014 05 23

(111) **14090**
(540) IMAGELINK
(141) 2014 05 23

(111) **14091**
(540) EKTAR
(141) 2014 05 23

(111) **14092**
(540) PHOTO CD fig
(141) 2014 05 23

(111) **14093**
(540) KODAK
(141) 2014 05 23

(111) **14094**
(540) AQUA-IMAGE
(141) 2014 05 23

(111) **14105**
(540) ELDEPRENYL
(141) 2014 05 23

(111) **14109**
(540) POUR UN HOMME CARON fig
(141) 2014 05 23

(111) **14125**
(540) KAOWOOL
(141) 2014 05 23

(111) **14158**
(540) DUCAL
(141) 2014 05 23

(111) **14183**
(540) OTARD
(141) 2014 05 23

(111) **14248**
(540) Liberty
(141) 2014 05 23

(111) **14250**
(540) JEANSEDWIN
(141) 2014 05 23

(111) **14287**
(540) MONDIAL ASSISTANCE fig
(141) 2014 05 23

(111) **14317**
(540) FRANKE fig
(141) 2014 05 23

(111) **14358**
(540) IP fig
(141) 2014 05 23

(111) **14359**
(540) BIRRA PERONI fig
(141) 2014 05 23

(111) **14360**
(540) BIRRA PERONI fig
(141) 2014 05 23

(111) **23545**
(540) fig
(141) 2014 05 23

(111) **23546**
(540) BABOR fig
(141) 2014 05 23

(111) **23616**
(540) fig
(141) 2014 05 23

(111) **23629**
(540) K fig
(141) 2014 05 23

(111) **23633**
(540) NEUPOGEN
(141) 2014 05 23

(111) **23634**
(540) AMGEN
(141) 2014 05 23

(111) **23712**
(540) LAZERWAY fig
(141) 2014 05 23

(111) **23714**
(540) STATOIL LAZERWAY
(141) 2014 05 23

(111) **23715**
(540) STATOIL SUPERWAY
(141) 2014 05 23

(111) **23716**
(540) STATOIL POWERWAY
(141) 2014 05 23

(111) **23717**
(540) STATOIL SELFWAY
(141) 2014 05 23

(111) **23718**
(540) STATOIL RACINGWAY
(141) 2014 05 23

(111) **23719**
(540) STATOIL 2-TWAY
(141) 2014 05 23

(111) **23720**
(540) STATOIL CHAINWAY
(141) 2014 05 23

(111) **23721**
(540) STATOIL GEARWAY
(141) 2014 05 23

(111) **23722**
(540) STATOIL TRANSWAY
(141) 2014 05 23

(111) **23723**
(540) STATOIL HYDRAWAY
(141) 2014 05 23

(111) **23734**
(540) R fig
(141) 2014 05 23

(111) **23739**
(540) R fig
(141) 2014 05 23

(111) **23746**
(540) Umbral
(141) 2014 05 23

(111) **23747**
(540) S fig
(141) 2014 05 23

(111) **23754**
(540) TUSCANY PER DONNA
(141) 2014 05 23

(111) **23755**
(540) RESCUE CREAM
(141) 2014 05 23

(111) **23757**
(540) CANYON COOL
(141) 2014 05 23

(111) **23759**
(540) TUSCANY PER UOMO
(141) 2014 05 23

(111) **23760**
(540) WELEDA
(141) 2014 05 23

(111) **23761**
(540) EVERON
(141) 2014 05 23

(111) **23762**
(540) WOLFF
(141) 2014 05 23

(111) **23776**
(540) CYCLO-MENORETTE
(141) 2014 05 23

(111) **23779**
(540) STEDIRIL
(141) 2014 05 23

(111) **23780**
(540) MICROVAL
(141) 2014 05 23

(111) **23790**
(540) P rr fig
(141) 2014 05 23

(111) **23808**
(540) GOLDEN LADY
(141) 2014 05 23

(111) **23812**
(540) ADAMS
(141) 2014 05 23

(111) **23836**
(540) Rottweil fig
(141) 2014 05 23

(111) **23845**
(540) FISKARS
(141) 2014 05 23

(111) **23873**
(540) Benelit
(141) 2014 05 23

(111) **23910**
(540) AT fig
(141) 2014 05 23

(111) **23911**
(540) AT fig
(141) 2014 05 23

(111) **23919**
(540) Laimės žiburys
(141) 2014 05 23

(111) **23920**
(540) Sveikinu
(141) 2014 05 23

(111) **23921**
(540) Kopos
(141) 2014 05 23

(111) **23923**
(540) Tukas
(141) 2014 05 23

(111) **23924**
(540) CARLOS I
(141) 2014 05 23

(111) **23928**
(540) GELONIDA
(141) 2014 05 23

(111) **23929**
(540) LOPID
(141) 2014 05 23

(111) **23930**
(540) NIPENT
(141) 2014 05 23

(111) **23931**
(540) NEURONTIN
(141) 2014 05 23

(111) **23933**
(540) ACCUPRIL
(141) 2014 05 23

(111) **23934**
(540) ACCUZIDE
(141) 2014 05 23

(111) **23943**
(540) PETROFF
(141) 2014 05 23

(111) **23944**
(540) VOLOSKAYA
(141) 2014 05 23

(111) **23975**
(540) Dane fig
(141) 2014 05 23

(111) **23979**
(540) MAVERICK fig
(141) 2014 05 23

(111) **24007**
(540) HAVANA BY ARAMIS
(141) 2014 05 23

(111) **24090**
(540) VAQTA
(141) 2014 05 23

(111) **24092**
(540) BIOPUR DE BIOTHERM
(141) 2014 05 23

(111) **24101**
(540) H-B-VAX II
(141) 2014 05 23

(111) **24103**
(540) M-M-R II
(141) 2014 05 23

(111) **24136**
(540) INKIESS
(141) 2014 05 23

(111) **24137**
(540) POLYMERLAND
(141) 2014 05 23

(111) **24138**
(540) BS2000
(141) 2014 05 23

(111) **24141**
(540) BOBOLI
(141) 2014 05 23

(111) **24223**
(540) BIOFENAC
(141) 2014 05 23

(111) **24227**
(540) a fig
(141) 2014 05 23

(111) **24305**
(540) Kodak EXPRESS fig
(141) 2014 05 23

(111) **24315**
(540) Mįslė
(141) 2014 05 23

(111) **24316**
(540) Eglė
(141) 2014 05 23

(111) **24451**
(540) SAFARI
(141) 2014 05 23

(111) **24510**
(540) REMISAR
(141) 2014 05 23

(111) **24763**
(540) SPECIAL 7
(141) 2014 05 23

(111) **24778**
(540) MODELINA
(141) 2014 05 23

(111) **25015**
(540) fig
(141) 2014 05 23

(111) **25279**
(540) TANDEM
(141) 2014 05 23

(111) **25394**
(540) Zamek fig
(141) 2014 05 23

(111) **25738**
(540) Legenda
(141) 2014 05 23

(111) **26563**
(540) BOSS fig
(141) 2014 05 23

(111) **26565**
(540) DAZ
(141) 2014 05 23

(111) **28448**
(540) SCHNEEKOPPE fig
(141) 2014 05 23

(111) **48945**
(540) MIKADO
(141) 2014 05 22

(111) **49501**
(540) EGIRIO
(141) 2014 05 22

(111) **49502**
(540) ROKIO
(141) 2014 05 22

(111) **49504**
(540) ISTEBLIX
(141) 2014 05 22

(111) **49505**
(540) TRENNART
(141) 2014 05 22

(111) **49519**
(540) GROWING SMILES
(141) 2014 05 23

(111) **49561**
(540) EB fig
(141) 2014 05 22

(111) **49563**
(540) COLGATE SIMPLY WHITE
(141) 2014 05 22

(111) **49565**
(540) Colgate Simply White fig
(141) 2014 05 22

(111) **49566**
(540) COOL FLOW
(141) 2014 05 22

(111) **49597**
(540) CADIMASY
(141) 2014 05 22

(111) **49601**
(540) ZABOTLIVAJA SEMJA VITAMINOV fig
(141) 2014 05 22

(111) **49602**
(540) RŪPestiNGA VitaMiNŲ šeima fig
(141) 2014 05 22

(111) **49603**
(540) ryralio records fig
(141) 2014 05 22

(111) **49604**
(540) A SELECTION fig
(141) 2014 05 22

(111) **49605**
(540) FLAGMAN fig
(141) 2014 05 23

(111) **49609**
(540) Baltijos Duomenų Centras fig
(141) 2014 05 23

(111) **49635**
(540) WORLD OF TRUCKERS fig
(141) 2014 05 22

(111) **49636**
(540) KIVEX
(141) 2014 05 22

(111) **49637**
(540) SAKWA fig
(141) 2014 05 22

(111) **49639**
(540) HANSA FLEX fig
(141) 2014 05 22

(111) **49641**
(540) STREET
(141) 2014 05 23

(111) **49644**
(540) PLAKTUKAS
(141) 2014 05 23

(111) **49646**
(540) PIENOZAURAS
(141) 2014 05 23

(111) **49647**
(540) MILKOZAURUS
(141) 2014 05 23

(111) **49648**
(540) SPROGINUKAS
(141) 2014 05 23

(111) **49677**
(540) Salonas fig
(141) 2014 05 22

(111) **49678**
(540) NAMŲ PASAULIS
(141) 2014 05 22

(111) **49684**
(540) SPY
(141) 2014 05 23

(111) **49709**
(540) DOLPHIN ENERGY LIMITED
(141) 2014 05 22

(111) **49724**
(540) HEXAGON
(141) 2014 05 22

(111) **49729**
(540) Liqui-Veg fig
(141) 2014 05 23

(111) **49730**
(540) SLICK
(141) 2014 05 23

(111) **49764**
(540) FavoRina fig
(141) 2014 05 22

(111) **49767**
(540) KELIAUK, PAŽINK, NENURIMK fig
(141) 2014 05 22

(111) **49768**
(540) IGIS MR IGIS glaistas fig
(141) 2014 05 22

(111) **49769**
(540) IGIS AG IGIS gruntas fig
(141) 2014 05 22

(111) **49770**
(540) IGIS 3 IGIS dažai fig
(141) 2014 05 22

(111) **49797**
(540) EXTHERO
(141) 2014 05 22

(111) **49798**
(540) TRIOSC
(141) 2014 05 22

(111) **49799**
(540) TIVIXIOR
(141) 2014 05 22

(111) **49806**
(540) CONVERIUM
(141) 2014 05 22

(111) **49807**
(540) J JUDESIO KLINIKA Movement Clinic fig
(141) 2014 05 23

(111) **49809**
(540) Baltic Data Center fig
(141) 2014 05 23

(111) **49810**
(540) Apsaugok pasaulį nuo tuštumos
(141) 2014 05 23

(111) **49839**
(540) ŠVARIOSRANKOS
(141) 2014 05 22

(111) **49840**
(540) BARCLAY CITY RED fig
(141) 2014 05 23

(111) **49863**
(540) aplinkos apsaugos agentūra fig
(141) 2014 05 22

(111) **49864**
(540) KING TONY fig
(141) 2014 05 22

(111) **49865**
(540) AA Arbor Acres fig
(141) 2014 05 22

(111) **49866**
(540) ACTIVE HOLIDAYS
(141) 2014 05 22

(111) **49868**
(540) POSTOIANNOE KACHESTVO PETRO ZOLOTOI LIST fig
(141) 2014 05 23

(111) **49869**
(540) POSTOIANNOE KACHESTVO PETRO ZOLOTOI LIST fig
(141) 2014 05 23

(111) **49870**
(540) ISK fig
(141) 2014 05 23

(111) **49872**
(540) WINSTON TRUE QUALITY
(141) 2014 05 23

(111) **49873**
(540) ABSENTA
(141) 2014 05 23

(111) **49914**
(540) BTP BALTIJOS TRANSPORTO PARKAS fig
(141) 2014 05 22

(111) **49915**
(540) POLYTHF
(141) 2014 05 22

(111) **49921**
(540) DELTA fig
(141) 2014 05 22

(111) **49936**
(540) KALBAKNYGĖ
(141) 2014 05 22

(111) **49937**
(540) STICKBOOK
(141) 2014 05 22

(111) **49938**
(540) KNYGAKLASIS
(141) 2014 05 22

(111) **49939**
(540) KNYGATINKLIS
(141) 2014 05 22

(111) **49940**
(540) KNYGALAPIS
(141) 2014 05 22

(111) **49941**
(540) KNYGASKAITIS
(141) 2014 05 22

(111) **49942**
(540) AUDAKNYGĖ
(141) 2014 05 22

(111) **49943**
(540) DM DUSETŲ MELIORACIJA fig
(141) 2014 05 22

(111) **49946**
(540) GREITOJI ALAUS PAGALBA
(141) 2014 05 22

(111) **49947**
(540) ALKONAS
(141) 2014 05 22

(111) **49948**
(540) INTERLEKSIS
(141) 2014 05 22

(111) **49959**
(540) BŪKIME PAPRASTI IR VISKAS BUS PAPRASTA
(141) 2014 05 23

(111) **49960**
(540) BERTILAS
(141) 2014 05 23

(111) **49977**
(540) 1551 fig
(141) 2014 05 22

(111) **49978**
(540) L ŽINIOS fig
(141) 2014 05 22

(111) **49979**
(540) IMPRESS fig
(141) 2014 05 22

(111) **49981**
(540) IT IN ITALIANA INTERNATIONAL fig
(141) 2014 05 23

(111) **49982**
(540) Exclusive Gold putojantis vyno gėrimas fig
(141) 2014 05 23

(111) **49983**
(540) EURO Strong ALUS BIER fig
(141) 2014 05 23

(111) **49984**
(540) EURO Strong ALUS BIER PIA fig
(141) 2014 05 23

(111) **49985**
(540) EMTRIVA
(141) 2014 05 23

(111) **49986**
(540) 777 Casino fig
(141) 2014 05 23

(111) **49987**
(540) SENAMIESČIO STOMATOLOGIJOS KLINIKA fig
(141) 2014 05 23

(111) **49988**
(540) matc fig
(141) 2014 05 23

(111) **49989**
(540) COYOTE UGLY
(141) 2014 05 23

(111) **50018**
(540) Steak House HELIOS RESTORANAS fig
(141) 2014 05 23

(111) **50037**
(540) Litva segodnia LIETUVA ŠIANDIEN fig
(141) 2014 05 22

(111) **50039**
(540) MIESČIONYS
(141) 2014 05 22

(111) **50090**
(540) MANO AURA fig
(141) 2014 05 23

(111) **50092**
(540) DI Verdi fig
(141) 2014 05 23

(111) **50163**
(540) SITIS fig
(141) 2014 05 23

(111) **50164**
(540) SITIS_S fig
(141) 2014 05 23

(111) **50165**
(540) SITIS_m fig
(141) 2014 05 23

(111) **50166**
(540) SITIS_xl fig
(141) 2014 05 23

(111) **50167**
(540) SITIS_l fig
(141) 2014 05 23

(111) **50168**
(540) BEAUVILLON
(141) 2014 05 23

(111) **50275**
(540) fig
(141) 2014 05 23

(111) **50304**
(540) VIS VITALIS fig
(141) 2014 05 22

(111) **50359**
(540) Pati Pati fig
(141) 2014 05 23

(111) **50361**
(540) MOLAS
(141) 2014 05 23

(111) **50409**
(540) EKOLOGIŠKAI ŠVARUS PRODUKTAS fig
(141) 2014 05 22

(111) **50410**
(540) KavAroma fig
(141) 2014 05 22

(111) **50411**
(540) KEW
(141) 2014 05 22

(111) **50412**
(540) KLUMPAKOJIS
(141) 2014 05 22

(111) **50586**
(540) LORETO
(141) 2014 05 23

(111) **50645**
(540) VTD fig
(141) 2014 05 23

(111) **50646**
(540) GERO VISKIO BARAS fig
(141) 2014 05 23

(111) **51103**
(540) Metadoxil forte
(141) 2014 05 23

(111) **51228**
(540) GRAND CAFE fig
(141) 2014 05 22

(111) **51449**
(540) ITALIANA PUSIAU SAUSAS Putojantis vynuogių vynas fig
(141) 2014 05 23

---

(111) **51450**
(540) ITALIANA SALDUS Putojantis vynuogių vynas fig
(141) 2014 05 23

---

(111) **51451**
(540) IT IN ITALIANA INTERNATIONAL fig
(141) 2014 05 23

---

(111) **51452**
(540) Exclusive ITALIANA Gold 1995 fig
(141) 2014 05 23

---

(111) **52199**
(540) Flosstik Flosstik fig
(141) 2014 05 23

---

(111) **52908**
(540) N1
(141) 2014 05 23

---

(111) **57143**
(540) JĖGOS SPORTAS fig
(141) 2014 05 22

Ženklo perdavimas pagal Lietuvos Respublikos prekių ženklų įstatymo 43 straipsnį

(111) **6369**
(540) E elektra fig
Perėmėjo pavadinimas/vardas, pavardė/, adresas, valstybės kodas, teisių apimtis, sutarties/akto data
(732) ELEKTRA ENTERTAINMENT GROUP INC, 75 Rockefeller Plaza, New York, New York 10019, US
(740) Tatjana Sterlina, 37, UAB „Intels“, Naugarduko g. 32 / 2, LT-03225 Vilnius, LT
(580) 2014 05 13

---

(111) **6378**
(540) asylum fig
Perėmėjo pavadinimas/vardas, pavardė/, adresas, valstybės kodas, teisių apimtis, sutarties/akto data
(732) ELEKTRA ENTERTAINMENT GROUP INC, 75 Rockefeller Plaza, New York, New York 10019, US
(740) Tatjana Sterlina, 37, UAB „Intels“, Naugarduko g. 32 / 2, LT-03225 Vilnius, LT
(580) 2014 05 13

---

(111) **8773**
(540) CENTARI
Perėmėjo pavadinimas/vardas, pavardė/, adresas, valstybės kodas, teisių apimtis, sutarties/akto data
(732) COATINGS FOREIGN IP CO LLC, c/o The Corporation Trust Company, Corporation Trust Center 1209 Orange Street, Wilmington, Delaware 19801, US
(740) Stanislava Teleišienė, 31, UAB „Brainera“, Savanorių pr. 217, LT-02300 Vilnius, LT
(580) 2014 05 08

---

(111) **12808**
(540) IOPAMIRON
Perėmėjo pavadinimas/vardas, pavardė/, adresas, valstybės kodas, teisių apimtis, sutarties/akto data
(732) BRACCO IMAGING SPA, Via Egidio Folli, 50, 20134 Milano, IT
(740) Reda Žabolienė, 7, Advokatės Redos Žabolienės kontora METIDA, Verslo centras VERTAS, Gynėjų g. 16, LT-01109 Vilnius, LT
(580) 2014 05 13

---

(111) **12809**
(540) IOPAMIRO
Perėmėjo pavadinimas/vardas, pavardė/, adresas, valstybės kodas, teisių apimtis, sutarties/akto data
(732) BRACCO IMAGING SPA, Via Egidio Folli, 50, 20134 Milano, IT
(740) Reda Žabolienė, 7, Advokatės Redos Žabolienės kontora METIDA, Verslo centras VERTAS, Gynėjų g. 16, LT-01109 Vilnius, LT
(580) 2014 05 13

---

(111) **22140**
(540) SPIES HECKER
Perėmėjo pavadinimas/vardas, pavardė/, adresas, valstybės kodas, teisių apimtis, sutarties/akto data
(732) COATINGS FOREIGN IP CO LLC, c/o The Corporation Trust Company, Corporation Trust Center 1209 Orange Street, Wilmington, Delaware 19801, US
(740) Stanislava Teleišienė, 31, UAB „Brainera“, Savanorių pr. 217, LT-02300 Vilnius, LT
(580) 2014 05 09

---

(111) **22313**
(540) LYSOFORM
Perėmėjo pavadinimas/vardas, pavardė/, adresas, valstybės kodas, teisių apimtis, sutarties/akto data
(732) LYSOFORM PHARMA GmbH & CO VERWALTUNGS KG, Kaiser-Wilhelm-Strasse 133, 12247 Berlin, DE
(740) Reda Žabolienė, 7, Advokatės Redos Žabolienės kontora METIDA, Verslo centras VERTAS, Gynėjų g. 16, LT-01109 Vilnius, LT
(580) 2014 05 21

---

(111) **24262**
(540) Aerodesin
Perėmėjo pavadinimas/vardas, pavardė/, adresas, valstybės kodas, teisių apimtis, sutarties/akto data
(732) LYSOFORM PHARMA GmbH & CO VERWALTUNGS KG, Kaiser-Wilhelm-Strasse 133, 12247 Berlin, DE
(740) Reda Žabolienė, 7, Advokatės Redos Žabolienės kontora METIDA, Verslo centras VERTAS, Gynėjų g. 16, LT-01109 Vilnius, LT
(580) 2014 05 21

---

(111) **24263**
(540) Aldasan
Perėmėjo pavadinimas/vardas, pavardė/, adresas, valstybės kodas, teisių apimtis, sutarties/akto data
(732) LYSOFORM PHARMA GmbH & CO VERWALTUNGS KG, Kaiser-Wilhelm-Strasse 133, 12247 Berlin, DE
(740) Reda Žabolienė, 7, Advokatės Redos Žabolienės kontora METIDA, Verslo centras VERTAS, Gynėjų g. 16, LT-01109 Vilnius, LT
(580) 2014 05 21

---

(111) **24265**
(540) Amocid
Perėmėjo pavadinimas/vardas, pavardė/, adresas, valstybės kodas, teisių apimtis, sutarties/akto data
(732) LYSOFORM PHARMA GmbH & CO VERWALTUNGS KG, Kaiser-Wilhelm-Strasse 133, 12247 Berlin, DE
(740) Reda Žabolienė, 7, Advokatės Redos Žabolienės kontora METIDA, Verslo centras VERTAS, Gynėjų g. 16, LT-01109 Vilnius, LT
(580) 2014 05 21

---

(111) **24266**
(540) Clorina
Perėmėjo pavadinimas/vardas, pavardė/, adresas, valstybės kodas, teisių apimtis, sutarties/akto data
(732) LYSOFORM PHARMA GmbH & CO VERWALTUNGS KG, Kaiser-Wilhelm-Strasse 133, 12247 Berlin, DE
(740) Reda Žabolienė, 7, Advokatės Redos Žabolienės kontora METIDA, Verslo centras VERTAS, Gynėjų g. 16, LT-01109 Vilnius, LT
(580) 2014 05 21

---

(111) **24268**
(540) Hospisept
Perėmėjo pavadinimas/vardas, pavardė/, adresas, valstybės kodas, teisių apimtis, sutarties/akto data
(732) LYSOFORM PHARMA GmbH & CO VERWALTUNGS KG, Kaiser-Wilhelm-Strasse 133, 12247 Berlin, DE
(740) Reda Žabolienė, 7, Advokatės Redos Žabolienės kontora METIDA, Verslo centras VERTAS, Gynėjų g. 16, LT-01109 Vilnius, LT
(580) 2014 05 21

---

(111) **24269**
(540) Lysoformin
Perėmėjo pavadinimas/vardas, pavardė/, adresas, valstybės kodas, teisių apimtis, sutarties/akto data
(732) LYSOFORM PHARMA GmbH & CO VERWALTUNGS KG, Kaiser-Wilhelm-Strasse 133, 12247 Berlin, DE
(740) Reda Žabolienė, 7, Advokatės Redos Žabolienės kontora METIDA, Verslo centras VERTAS, Gynėjų g. 16, LT-01109 Vilnius, LT
(580) 2014 05 21

---

(111) **24270**
(540) Trichlorol
Perėmėjo pavadinimas/vardas, pavardė/, adresas, valstybės kodas, teisių apimtis, sutarties/akto data
(732) LYSOFORM PHARMA GmbH & CO VERWALTUNGS KG, Kaiser-Wilhelm-Strasse 133, 12247 Berlin, DE
(740) Reda Žabolienė, 7, Advokatės Redos Žabolienės kontora METIDA, Verslo centras VERTAS, Gynėjų g. 16, LT-01109 Vilnius, LT
(580) 2014 05 21

---

(111) **24271**
(540) Majola
Perėmėjo pavadinimas/vardas, pavardė/, adresas, valstybės kodas, teisių apimtis, sutarties/akto data
(732) LYSOFORM PHARMA GmbH & CO VERWALTUNGS KG, Kaiser-Wilhelm-Strasse 133, 12247 Berlin, DE
(740) Reda Žabolienė, 7, Advokatės Redos Žabolienės kontora METIDA, Verslo centras VERTAS, Gynėjų g. 16, LT-01109 Vilnius, LT
(580) 2014 05 21

---

(111) **24272**
(540) Wasa
Perėmėjo pavadinimas/vardas, pavardė/, adresas, valstybės kodas, teisių apimtis, sutarties/akto data
(732) LYSOFORM PHARMA GmbH & CO VERWALTUNGS KG, Kaiser-Wilhelm-Strasse 133, 12247 Berlin, DE
(740) Reda Žabolienė, 7, Advokatės Redos Žabolienės kontora METIDA, Verslo centras VERTAS, Gynėjų g. 16, LT-01109 Vilnius, LT
(580) 2014 05 21

---

(111) **25113**
(540) NASON
Perėmėjo pavadinimas/vardas, pavardė/, adresas, valstybės kodas, teisių apimtis, sutarties/akto data
(732) COATINGS FOREIGN IP CO LLC, c/o The Corporation Trust Company, Corporation Trust Center 1209 Orange Street, Wilmington, Delaware 19801, US
(740) Stanislava Teleišienė, 31, UAB „Brainera“, Savanorių pr. 217, LT-02300 Vilnius, LT
(580) 2014 05 08

---

(111) **25114**
(540) IMRON
Perėmėjo pavadinimas/vardas, pavardė/, adresas, valstybės kodas, teisių apimtis, sutarties/akto data
(732) COATINGS FOREIGN IP CO LLC, c/o The Corporation Trust Company, Corporation Trust Center 1209 Orange Street, Wilmington, Delaware 19801, US
(740) Stanislava Teleišienė, 31, UAB „Brainera“, Savanorių pr. 217, LT-02300 Vilnius, LT
(580) 2014 05 08

---

(111) **25115**
(540) CROMAX
Perėmėjo pavadinimas/vardas, pavardė/, adresas, valstybės kodas, teisių apimtis, sutarties/akto data
(732) COATINGS FOREIGN IP CO LLC, c/o The Corporation Trust Company, Corporation Trust Center 1209 Orange Street, Wilmington, Delaware 19801, US

(740) Stanislava Teleišienė, 31, UAB „Brainera“, Savanorių pr. 217, LT-02300 Vilnius, LT
(580) 2014 05 08

---

(111) **25667**
(540) Hard Rock CAFE fig
Perėmėjo pavadinimas/vardas, pavardė/, adresas, valstybės kodas, teisių apimtis, sutarties/akto data
(732) HARD ROCK HOLDINGS LIMITED, Seventh Floor, 90 High Holborn, London WC1V 6XX, GB
(740) Stanislava Teleišienė, 31, UAB „Brainera“, Savanorių pr. 217, LT-02300 Vilnius, LT
(580) 2014 05 22

---

(111) **25747**
(540) SULZER
Perėmėjo pavadinimas/vardas, pavardė/, adresas, valstybės kodas, teisių apimtis, sutarties/akto data
(732) SULZER AG, Neuwiesenstrasse 15, 8401 Winterthur, CH
(740) Virgina Adolfina Draugelienė, 8, UAB TARPINĖ, p. o. box 1202, LT-01007, A. P. Kavoliuko g. 24-152, LT-04328 Vilnius, LT
(580) 2014 05 13

---

(111) **26400**
(540) STANDOX
Perėmėjo pavadinimas/vardas, pavardė/, adresas, valstybės kodas, teisių apimtis, sutarties/akto data
(732) COATINGS FOREIGN IP CO LLC, c/o The Corporation Trust Company, Corporation Trust Center 1209 Orange Street, Wilmington, Delaware 19801, US
(740) Stanislava Teleišienė, 31, UAB „Brainera“, Savanorių pr. 217, LT-02300 Vilnius, LT
(580) 2014 05 08

---

(111) **26760**
(540) WELDOX
Perėmėjo pavadinimas/vardas, pavardė/, adresas, valstybės kodas, teisių apimtis, sutarties/akto data
(732) SSAB Technology AB, Box 70, SE-10121 Stockholm, SE
(740) Reda Žabolienė, 7, Advokatės Redos Žabolienės kontora METIDA, Verslo centras VERTAS, Gynėjų g. 16, LT-01109 Vilnius, LT
(580) 2014 05 06

---

(111) **27614**
(540) Luphenil
Perėmėjo pavadinimas/vardas, pavardė/, adresas, valstybės kodas, teisių apimtis, sutarties/akto data
(732) LYSOFORM PHARMA GmbH & CO VERWALTUNGS KG, Kaiser-Wilhelm-Strasse 133, 12247 Berlin, DE
(740) Reda Žabolienė, 7, Advokatės Redos Žabolienės kontora METIDA, Verslo centras VERTAS, Gynėjų g. 16, LT-01109 Vilnius, LT
(580) 2014 05 21

---

(111) **27615**
(540) Blanisol
Perėmėjo pavadinimas/vardas, pavardė/, adresas, valstybės kodas, teisių apimtis, sutarties/akto data
(732) LYSOFORM PHARMA GmbH & CO VERWALTUNGS KG, Kaiser-Wilhelm-Strasse 133, 12247 Berlin, DE
(740) Reda Žabolienė, 7, Advokatės Redos Žabolienės kontora METIDA, Verslo centras VERTAS, Gynėjų g. 16, LT-01109 Vilnius, LT
(580) 2014 05 21

---

(111) **27717**
(540) VIPER
Perėmėjo pavadinimas/vardas, pavardė/, adresas, valstybės kodas, teisių apimtis, sutarties/akto data
(732) DIRECTED, LLC, One Viper Way, City of Vista, State of California, 92081, US
(740) Vytautas Dovydėnas, 1, V. Grybo g. 41-38, LT-10320 Vilnius, LT
(580) 2014 05 21

---

(111) **28614**
(540) HARDOX
Perėmėjo pavadinimas/vardas, pavardė/, adresas, valstybės kodas, teisių apimtis, sutarties/akto data
(732) SSAB Technology AB, Box 70, SE-10121 Stockholm, SE
(740) Reda Žabolienė, 7, Advokatės Redos Žabolienės kontora METIDA, Verslo centras VERTAS, Gynėjų g. 16, LT-01109 Vilnius, LT
(580) 2014 05 06

---

(111) **29736**
(540) PERMASOLID
Perėmėjo pavadinimas/vardas, pavardė/, adresas, valstybės kodas, teisių apimtis, sutarties/akto data
(732) COATINGS FOREIGN IP CO LLC, c/o The Corporation Trust Company, Corporation Trust Center 1209 Orange Street, Wilmington, Delaware 19801, US
(740) Stanislava Teleišienė, 31, UAB „Brainera“, Savanorių pr. 217, LT-02300 Vilnius, LT
(580) 2014 05 09

---

(111) **29981**
(540) AHD 2000
Perėmėjo pavadinimas/vardas, pavardė/, adresas, valstybės kodas, teisių apimtis, sutarties/akto data

(732) LYSOFORM PHARMA GmbH & CO VERWALTUNGS KG, Kaiser-Wilhelm-Strasse 133, 12247 Berlin, DE
(740) Reda Žabolienė, 7, Advokatės Redos Žabolienės kontora METIDA, Verslo centras VERTAS, Gynėjų g. 16, LT-01109 Vilnius, LT
(580) 2014 05 21

---

(111) **33436**
(540) Ketel One fig
Perėmėjo pavadinimas/vardas, pavardė/, adresas, valstybės kodas, teisių apimtis, sutarties/akto data
(732) DOUBLE EAGLE BRANDS BV, Hoofdstraat 14, 3114 GG Schiedam, NL
(740) Jelena Gerasimovič, 52, IĮ „Liudmila Gerasimovič, Patentinis patikėtinis“, Vingrių g. 13-42, LT-01141 Vilnius, LT
(580) 2014 05 09

---

(111) **34034**
(540) PYTHON
Perėmėjo pavadinimas/vardas, pavardė/, adresas, valstybės kodas, teisių apimtis, sutarties/akto data
(732) DIRECTED, LLC, One Viper Way, City of Vista, State of California, 92081, US
(740) Vytautas Dovydėnas, 1, V. Grybo g. 41-38, LT-10320 Vilnius, LT
(580) 2014 05 21

---

(111) **34063**
(540) SIDEWINDER
Perėmėjo pavadinimas/vardas, pavardė/, adresas, valstybės kodas, teisių apimtis, sutarties/akto data
(732) DIRECTED, LLC, One Viper Way, City of Vista, State of California, 92081, US
(740) Vytautas Dovydėnas, 1, V. Grybo g. 41-38, LT-10320 Vilnius, LT
(580) 2014 05 21

---

(111) **37664**
(540) Colors unlimited. fig
Perėmėjo pavadinimas/vardas, pavardė/, adresas, valstybės kodas, teisių apimtis, sutarties/akto data
(732) COATINGS FOREIGN IP CO LLC, c/o The Corporation Trust Company, Corporation Trust Center 1209 Orange Street, Wilmington, Delaware 19801, US
(740) Stanislava Teleišienė, 31, UAB „Brainera“, Savanorių pr. 217, LT-02300 Vilnius, LT
(580) 2014 05 09

---

(111) **38125**
(540) SYNAGIS
Perėmėjo pavadinimas/vardas, pavardė/, adresas, valstybės kodas, teisių apimtis, sutarties/akto data
(732) ABBVIE INC, 1 N. Waukegan Road, North Chicago, Illinois 60064, US
(740) Tatjana Sterlina, 37, UAB „Intels“, Naugarduko g. 32 / 2, LT-03225 Vilnius, LT
(580) 2014 05 13

---

(111) **39305**
(540) PRICELINE
Perėmėjo pavadinimas/vardas, pavardė/, adresas, valstybės kodas, teisių apimtis, sutarties/akto data
(732) PRICELINE.COM LLC, 800 Connecticut Avenue, Norwalk, CT 06845, US
(740) Vytautas Dovydėnas, 1, V. Grybo g. 41-38, LT-10320 Vilnius, LT
(580) 2014 05 13

---

(111) **41301**
(540) DUXONE
Perėmėjo pavadinimas/vardas, pavardė/, adresas, valstybės kodas, teisių apimtis, sutarties/akto data
(732) COATINGS FOREIGN IP CO LLC, c/o The Corporation Trust Company, Corporation Trust Center 1209 Orange Street, Wilmington, Delaware 19801, US
(740) Stanislava Teleišienė, 31, UAB „Brainera“, Savanorių pr. 217, LT-02300 Vilnius, LT
(580) 2014 05 08

---

(111) **41302**
(540) VALUESHADE
Perėmėjo pavadinimas/vardas, pavardė/, adresas, valstybės kodas, teisių apimtis, sutarties/akto data
(732) COATINGS FOREIGN IP CO LLC, c/o The Corporation Trust Company, Corporation Trust Center 1209 Orange Street, Wilmington, Delaware 19801, US
(740) Stanislava Teleišienė, 31, UAB „Brainera“, Savanorių pr. 217, LT-02300 Vilnius, LT
(580) 2014 05 08

---

(111) **42057**
(540) KALETRA
Perėmėjo pavadinimas/vardas, pavardė/, adresas, valstybės kodas, teisių apimtis, sutarties/akto data
(732) ABBVIE INC, 1 N. Waukegan Road, North Chicago, Illinois 60064, US
(740) Tatjana Sterlina, 37, UAB „Intels“, Naugarduko g. 32 / 2, LT-03225 Vilnius, LT
(580) 2014 05 13

---

(111) **46754**
(540) SUBUTEX
Perėmėjo pavadinimas/vardas, pavardė/, adresas, valstybės kodas, teisių apimtis, sutarties/akto data

(732) RB PHARMACEUTICALS LIMITED, 103-105 Bath Road, Slough, SL1 3 UH, GB

(740) Reda Žabolienė, 7, Advokatės Redos Žabolienės kontora METIDA, Verslo centras VERTAS, Gynėjų g. 16, LT-01109 Vilnius, LT

(580) 2014 05 05

---

(111) **46755**

(540) TEMGESIC

Perėmėjo pavadinimas/vardas, pavardė/, adresas, valstybės kodas, teisių apimtis, sutarties/akto data

(732) RB PHARMACEUTICALS LIMITED, 103-105 Bath Road, Slough, SL1 3 UH, GB

(740) Reda Žabolienė, 7, Advokatės Redos Žabolienės kontora METIDA, Verslo centras VERTAS, Gynėjų g. 16, LT-01109 Vilnius, LT

(580) 2014 05 05

---

(111) **46756**

(540) SUBOXONE

Perėmėjo pavadinimas/vardas, pavardė/, adresas, valstybės kodas, teisių apimtis, sutarties/akto data

(732) RB PHARMACEUTICALS LIMITED, 103-105 Bath Road, Slough, SL1 3 UH, GB

(740) Reda Žabolienė, 7, Advokatės Redos Žabolienės kontora METIDA, Verslo centras VERTAS, Gynėjų g. 16, LT-01109 Vilnius, LT

(580) 2014 05 05

---

(111) **50871**

(540) TYMBARK

Perėmėjo pavadinimas/vardas, pavardė/, adresas, valstybės kodas, teisių apimtis, sutarties/akto data

(732) IP-GMW SP. Z O.O. S. K. A., Legionow 37, 34-100 Wadowice, PL

(740) Lina Meškauskienė, 60, Advokatės Meškauskienės kontora, Vytauto g. 12, LT-08118 Vilnius, LT

(580) 2014 05 19

---

(111) **53086**

(540) Neriba fig

Perėmėjo pavadinimas/vardas, pavardė/, adresas, valstybės kodas, teisių apimtis, sutarties/akto data

(732) UAB „SKAITMENINIS PASAULIS“, Savanorių pr. 404D, LT-50301 Kaunas, LT

(740) Reda Žabolienė, 7, Advokatės Redos Žabolienės kontora METIDA, Verslo centras VERTAS, Gynėjų g. 16, LT-01109 Vilnius, LT

(580) 2014 05 14

---

(111) **53087**

(540) Neriba.lt fig

Perėmėjo pavadinimas/vardas, pavardė/, adresas, valstybės kodas, teisių apimtis, sutarties/akto data

(732) UAB „SKAITMENINIS PASAULIS“, Savanorių pr. 404D, LT-50301 Kaunas, LT

(740) Reda Žabolienė, 7, Advokatės Redos Žabolienės kontora METIDA, Verslo centras VERTAS, Gynėjų g. 16, LT-01109 Vilnius, LT

(580) 2014 05 14

---

(111) **59786**

(540) iShop fig

Perėmėjo pavadinimas/vardas, pavardė/, adresas, valstybės kodas, teisių apimtis, sutarties/akto data

(732) UAB „SKAITMENINIS PASAULIS“, V. Kudirkos g. 12, LT-68307 Marijampolė, LT

(740) Reda Žabolienė, 7, Advokatės Redos Žabolienės kontora METIDA, Verslo centras VERTAS, Gynėjų g. 16, LT-01109 Vilnius, LT

(580) 2014 05 19

---

(111) **62625**

(540) zebra.lt fig

Perėmėjo pavadinimas/vardas, pavardė/, adresas, valstybės kodas, teisių apimtis, sutarties/akto data

(732) UAB „15 MIN“, Saltoniškių g. 9, LT-08105 Vilnius, LT

(740) Stasys Drazdauskas, advokatų kontora „Borenius/ Švirinas ir partneriai“, J.Jasinskio g. 16 a, LT-03163, Vilnius, LT

(580) 2014 05 19

---

(111) **64569**

(540) NAIVE

Perėmėjo pavadinimas/vardas, pavardė/, adresas, valstybės kodas, teisių apimtis, sutarties/akto data

(732) DOMANTAS UŽPALIS, Žygio g. 92-53, LT-08242 Vilnius, LT

(580) 2014 05 07

---

(111) **65523**

(540) LUMUS fig

Perėmėjo pavadinimas/vardas, pavardė/, adresas, valstybės kodas, teisių apimtis, sutarties/akto data

(732) UAB „LUMO LUMUS“, Polocko g. 43c, LT-01205 Vilnius, LT

(580) 2014 05 22

---

(111) **65671**

(540) LUMUS

Perėmėjo pavadinimas/vardas, pavardė/, adresas, valstybės kodas, teisių apimtis, sutarties/akto data

(732) UAB „LUMO LUMUS“, Polocko g. 43c, LT-01205 Vilnius, LT

(580) 2014 05 22

Licencijos (sublicencijos) suteikimas pagal Lietuvos Respublikos prekių ženklų įstatymo 44 straipsnį

(111) **49611**
(540) TĖVIŠKĖS fig
(791) UAB „ŠVYTURYS-UTENOS ALUS'', Pramonės g. 12 LT-28500, Utena, LT
(793) neterminuota
išimtinė
Prekės / paslaugos, kurioms ženklinti suteikta licencija:
32 klasė: alus.

(580) 2014 05 16

---

(111) **62953**
(540) IFTG International Floor Technology Group fig
(791) UŽDAROJI AKCINĖ BENDROVĖ „IRLANDA“, Savanorių pr. 136 LT-44148, Kaunas, LT
(793) neterminuota
neišimtinė
(580) 2014 05 05

---

(111) **67197**
(540) Lietava LIETUVIŠKAS NATŪRALUS MAISTAS fig
(791) KOOPERATYVAS „PIENO PUTA“, Mokyklos g. 2 LT-40438, Salamiesčio miestelis, Kupiškio r., LT
(793) neterminuota
neišimtinė
(580) 2014 05 28

---

(111) **67197**
(540) Lietava LIETUVIŠKAS NATŪRALUS MAISTAS fig
(791) Sublicencija UAB „BAGASLAVIŠKIO PIENINĖ“, Liepų g. 13 LT-19213, Bagaslaviškio mstl., Širvintų r., LT
(793) neterminuota
neišimtinė
(580) 2014 05 28

Ženklai, išregistruoti pagal Lietuvos Respublikos prekių ženklų įstatymo 24 straipsnį

(111) **66003**
(540) Ecolux Buitmena fig
(580) 2014 05 26

Teisės į ženklą įkeitimas pagal Lietuvos Respublikos prekių ženklų įstatymo 45 straipsnį

(111) **2014 0227**
(540) agropro fig
(732) UAB „AGROPRO“, Gedimino pr. 1, LT-01001, Vilnius LT
Įkeitimo dokumento numeris, data, draudimai
20120140029215
2014 05 14
(580) 2014 05 20

---

(111) **36848**
(540) BC ŽALGIRIS
(450) 2000 02 25
(732) UAB „A.SABONIO ŽALGIRIO KREPŠINIO CENTRAS“, Naglio g. 4A, LT-52367, Kaunas LT
Įkeitimo dokumento numeris, data, draudimai
20220140026686
2014 04 30
(580) 2014 05 06

---

(111) **36875**
(540) KK „ŽALGIRIS“
(450) 2000 02 25
(732) UAB „A.SABONIO ŽALGIRIO KREPŠINIO CENTRAS“, Naglio g. 4A, LT-52367, Kaunas LT
Įkeitimo dokumento numeris, data, draudimai
20220140026686
2014 04 30
(580) 2014 05 06

---

(111) **44161**
(450) 2001 12 27
(732) UAB „A.SABONIO ŽALGIRIO KREPŠINIO CENTRAS“, Naglio g. 4A, LT-52367, Kaunas LT
Įkeitimo dokumento numeris, data, draudimai
20220140026686
2014 04 30
(580) 2014 05 06

---

(111) **52220**
(540) Comfort VILNIUS VIEŠBUTIS HOTEL fig
(450) 2006 08 25
(732) UAB „MIKOTELIS“, Gėlių g.5, LT-01137, Vilnius LT
Įkeitimo dokumento numeris, data, draudimai
20220140031637
2014 05 23
(580) 2014 05 28

---

(111) **53955**
(540) BC ŽALGIRIS fig
(450) 2007 04 25
(732) UAB „A.SABONIO ŽALGIRIO KREPŠINIO CENTRAS“, Naglio g. 4A, LT-52367, Kaunas LT
Įkeitimo dokumento numeris, data, draudimai
20220140026686
2014 04 30
(580) 2014 05 06

---

(111) **66012**
(540) VERTA PARAGAUTI!
(450) 2012 12 27
(732) UAB „BIOVELA“, Dūkštų k., LT-14222, Vilniaus r. LT
Įkeitimo dokumento numeris, data, draudimai
20220140029621
2014 05 15
(580) 2014 05 20

---

(111) **66687**
(540) BIOVELA fig
(450) 2013 05 27
(732) UAB „BIOVELA“, Dūkštų k., LT-14222, Vilniaus r. LT
Įkeitimo dokumento numeris, data, draudimai
20220140029621
2014 05 15
(580) 2014 05 20

---

(111) **66767**
(540) MAISTO UOSTAS
(450) 2013 05 27
(732) UAB „BIOVELA“, Dūkštų k., LT-14222, Vilniaus r. LT
Įkeitimo dokumento numeris, data, draudimai
20220140029621
2014 05 15
(580) 2014 05 20

---

(111) **67268**
(540) KAUKAZO
(450) 2013 09 25
(732) UAB „BIOVELA“, Dūkštų k., LT-14222, Vilniaus r. LT
Įkeitimo dokumento numeris, data, draudimai
20220140029621
2014 05 15
(580) 2014 05 20

Teisės į ženklą arešto išregistravimas pagal Lietuvos Respublikos prekių ženklų įstatymo 45 straipsnį

(111) **36848**
(540) BC ŽALGIRIS
(450) 2000 02 25
(732) UAB “A.SABONIO ŽALGIRIO KREPŠINIO CENTRAS” Naglio g. 4A, LT-52367, Kaunas LT
Arešto dokumento numeris
03311005311
Arešto išregistravimo data
2014 04 29
(580) 2014 05 02

---

(111) **36875**
(540) KK “ŽALGIRIS”
(450) 2000 02 25
(732) UAB “A.SABONIO ŽALGIRIO KREPŠINIO CENTRAS” Naglio g. 4A, LT-52367, Kaunas LT
Arešto dokumento numeris
0911007324
Arešto išregistravimo data
2014 04 29
(580) 2014 05 02

---

(111) **44161**
(450) 2001 12 27
(732) UAB “A.SABONIO ŽALGIRIO KREPŠINIO CENTRAS” Naglio g. 4A, LT-52367, Kaunas LT
Arešto dokumento numeris
0911007324
Arešto išregistravimo data
2014 04 29
(580) 2014 05 02

---

(111) **53955**
(540) BC ŽALGIRIS fig
(450) 2007 04 25
(732) UAB “A.SABONIO ŽALGIRIO KREPŠINIO CENTRAS” Naglio g. 4A, LT-52367, Kaunas LT
Arešto dokumento numeris
0311005311
Arešto išregistravimo data
2014 04 29
(580) 2014 05 02

Tarptautinės ženklo registracijos, pripažintos negaliojančiomis Lietuvos Respublikoje pagal Lietuvos Respublikos prekių ženklų įstatymo 34 straipsnį

(800) **1 136 610**
(540) VINGCARD
(141) *Sprendimo priėmimo data*
2014 04 10

---

(800) **1 164 818**
(540) REVONE, fig
(141) *Sprendimo priėmimo data*
2014 05 08

VARDINĖ PREKIŲ ŽENKLŲ SAVININKŲ RODYKLĖ

(732) Ženklo savininkas, valstybės kodas	(510) Klasifikacijos indeksas	(111) Liudijimo numeris
„LEWBEN ART FOUNDATION“, VŠĮ, LT	41	68993
„PRINCIPO REIKALAS“, UAB, LT	45	68985
AB „KAIŠIADORIŲ PAUKŠTYNAS“, LT	29, 35	68981
AKCINĖ BENDROVĖ „NAUJOJI RINGUVA“, LT	3	68912
AKCINĖ BENDROVĖ „NAUJOJI RŪTA“, LT	30	68811
AKCINĖ BENDROVĖ „OGMIOS CENTRAS“, LT	35	68957
	35	68964
AKCINĖ BENDROVĖ „PIENO ŽVAIGŽDĖS“, LT	29	68962
AKCINĖ BENDROVĖ „VILNIAUS DEGTINĖ“, LT	33	68971
	33	68972
AKCINĖ BENDROVĖ „VILNIAUS PAUKŠTYNAS“, LT	29, 35	68982
	29, 35	68983
AKCINĖ BENDROVĖ „VILNIAUS PERGALĖ“, LT	30	68975
	30	68976
	30	68977
	30	68978
AKCINĖ BENDROVĖ „VOLFAS ENGELMAN“, LT	32, 33	68968
AS MEDIATO, EE	33	68958
BOIRON, FR	5	68949
	5	68950
BONGRAIN SA, FR	29	68823
FOOD FACTORY, UAB, LT	43	68931
GOOGLE INC, US	9	68881
GURMANŲ KLUBAS, UAB, LT	30, 43	68909
HILDING ANDERS SWITZERLAND AG, CH	6, 10, 17, 20, 22, 24	68953
INTERNATIONAL BUSINESS MACHINES CORPORATION, US	9	68804
JT INTERNATIONAL SA, CH	34	68866
	34	68867
JUTRZENKA COLIAN sp. z o.o., PL	30	68839
KAUNO LOPŠELIS-DARŽELIS „ŠILINUKAS“, LT	41	68873
KRKA, TOVARNA ZDRAVIL, D.D., NOVO MESTO, SI	5	68833
LABDAROS IR PARAMOS FONDAS „LITTLE ANGELS“, LT	41	68825
LG ELECTRONICS INC, KR	9	68934
LIETUVOS ANTIPIRATINĖS VEIKLOS ASOCIACIJA, LT	35, 41	68847
LIETUVOS BANKAS, LT	1, 2, 3, 4, 5, 6, 7, 8, 9, 10, 11, 12, 13, 14, 15, 16, 17, 18, 19, 20, 21, 22, 23, 24, 25, 26, 27, 28, 29, 30, 31, 32, 33, 34, 35, 36, 37, 38, 39, 40, 41, 42, 43, 44, 45	68863
LIETUVOS IR JAV UŽDAROJI AKCINĖ BENDROVĖ „REGĖJIMAS“, LT	9, 35	68987

(732) Ženklo savininkas, valstybės kodas	(510) Klasifikacijos indeksas	(111) Liudijimo numeris
LIETUVOS KINO CENTRAS PRIE KULTŪROS MINISTERIJOS, LT	41	68818
	41	68819
LIFEPLAN PRODUCTS LIMITED, GB	5	68932
	5	68933
MACCORP ITALIANA SPA, IT	36	68830
MAŽOJI BENDRIJA „TRYS STULPAI“, LT	41	68843
MAŽOJI BENDRIJA „VILKĖS“, LT	3	68906
MEDEX SWISS, SIA, LV	3, 5	68966
MUNDIPHARMA AG, CH	5	68954
NEĮGALUMO IR DARBINGUMO NUSTATYMO TARNYBA PRIE SOCIALINĖS APSAUGOS IR DARBO MINISTERIJOS, LT	35	68865
NOVARTIS AG, CH	5	68812
PT. SINAR MAS AGRO RESOURCES & TECHNOLOGY TBK. (PT. SMART, TBK.), ID	29	68846
RAKVERE LIHAKOMBINAAT AS, EE	16, 29	68915
	16, 29	68916
TEVA CZECH INDUSTRIES S.R.O., CZ	5	68868
UAB „4FINANCE“, LT	36	68854
UAB „ABB PREFABET“, LT	41	68824
UAB „AK STUDIJA“, LT	43	68840
UAB „ARVI“ IR KO, LT	1, 2, 40	68955
UAB „AUTOLIKSTĖ“, LT	35	68814
UAB „BALTIC NANO TECHNOLOGIES“, LT	1, 2, 3	68959
UAB „BALTIJOS KOMPIUTERIŲ AKADEMIJA“, LT	41	68883

(732) Ženklo savininkas, valstybės kodas	(510) Klasifikacijos indeksas	(111) Liudijimo numeris
UAB „BIURO SPRENDIMAI“, LT	33	68918
	33	68919
	33	68920
	33	68921
UAB „BLT GROUP“, LT	35, 41	68904
	35, 41	68973
UAB „DPD LIETUVA“, LT	39	68817
UAB „EFARMOS“ VAISTINĖ, LT	5	68845
UAB „EGIDIJUS IR VYTAUTAS“, LT	35	68994
UAB „ELA GROUP“, LT	43	68951
UAB „ELUS“, LT	11, 35	68969
UAB „ENERGOEFEKTAS“, LT	7, 11, 35, 42	68842
UAB „FIRST PRIORITY“, LT	25	68991
UAB „FLEXIPRINT.LT“, LT	16	68930
UAB „GORILA REKLAMA“, LT	35, 42	68851
UAB „INKRIS“, LT	41	68911
UAB „ITALIANA LT“, LT	33	68820
	33	68832
	33	68914
	33	68986
UAB „KIKUJIRO“, LT	41, 43	68871
UAB „LAZERTRONAS“, LT	41	68917
UAB „LONITAS“, LT	43	68857
UAB „MARKĖ“, LT	35	68984
UAB „MITNIJA“, LT	37	68838
UAB „MY LAND LT“, LT	31	68956

(732) Ženklo savininkas, valstybės kodas	(510) Klasifikacijos indeksas	(111) Liudijimo numeris
UAB „NAUJASIS NEVĖŽIS“, LT	30	68908
UAB „NORDCURRENT GROUP“, LT	9, 16, 28	68913
UAB „OSLO NAMAI“, LT	36	68848
UAB „PANEVĖŽIO BURNOS CHIRURGIJOS CENTRAS“, LT	44	68855
	44	68856
UAB „REALCO“, LT	35, 36, 37, 45	68901
UAB „REITAN CONVENIENCE LITHUANIA“, LT	35	68836
	35	68837
	35	68888
UAB „RENVIA“, LT	9, 35, 37	68907
UAB „RM TOOLS“, LT	35	68807
UAB „SAVOS GIRIOS“, LT	19, 31, 40, 44	68835
UAB „SENUKŲ PREKYBOS CENTRAS“, LT	8, 9, 11, 18, 20, 21, 22	68988
	6, 8, 9, 11, 17	68989
	3, 4, 8, 9, 11, 20, 21, 27, 34	68990
UAB „SKINIJA“, LT	25, 41	68828
UAB „SKONIO GAMA“, LT	43	68992
UAB „SOLESTA“, LT	11	68872
UAB „SUES RESTAURANTS“, LT	41, 43	68905
UAB „TECHNIKOS UOSTAS“, LT	35, 37, 39	68963
UAB „TROFĖJAS“, LT	20	68821
UAB „URMO PROJEKTAS“, LT	43	68903
UAB „VALENTIS“, LT	5	68813

(732) Ženklo savininkas, valstybės kodas	(510) Klasifikacijos indeksas	(111) Liudijimo numeris
UAB „VEIDO“ PERIODIKOS LEIDYKLA, LT	16	68902
UAB „VERSLO STILIUS“, LT	43	68808
	43	68809
UAB „VERSLO ŽINIOS“, LT	35, 41	68859
	35, 41	68860
	35, 41	68861
	35, 41	68862
	35, 41	68899
	16, 35, 41	68900
	35, 41	68974
UAB „VIPROTEKAS“, LT	36, 37	68858
UAB „VYNO MEDIS“, LT	41	68926
UAB „ŠIAULIŲ BANKO LIZINGAS“, LT	36	68815
UAB „ŠTURMŲ ŠVYTURYS“, LT	43	68995
UAB „ŽURNALŲ LEIDYBOS GRUPĖ“, LT	16	68952
UAB AGROFIRMA „SĖKLOS“, LT	35	68946
	35	68947
UAB LAIFARMA, LT	5	68850
	5	68960
	5	68961
	5	68967
UAB LINGJOB, LT	9, 35, 36, 42	68924
UAB NOTA BENE, LT	12	68849
UAB TRANSVAJA, LT	39	68852
UADBB „RDD“, LT	36	68827

(732) Ženklo savininkas, valstybės kodas	(510) Klasifikacijos indeksas	(111) Liudijimo numeris
UŽDAROJI AKCINĖ BENDROVĖ „BALTASIS PYRAGAS“, LT	30	68948
UŽDAROJI AKCINĖ BENDROVĖ „KALNAPILIO-TAURO GRUPĖ“, LT	33	68874
	33	68875
	33	68876
	33	68877
	32	68878
	32	68879
	32	68936
	32	68937
	32	68938
	32	68939
	33	68940
	33	68941
	33	68942
	33	68943
	33	68944
	33	68945
UŽDAROJI AKCINĖ BENDROVĖ „TELEMED“, LT	10	68889
	10	68890
	10	68891
	10	68892
	10	68893
	10	68894
	10	68895
	9	68896
	10	68897
UŽDAROJI AKCINĖ BENDROVĖ „VYTRITA“, LT	37, 42	68979
VIA VAREJO S/A, BR	9, 35	68925
VŠĮ „TANGO SALON“, LT	25, 41	68822
ŠILUTĖS RAJONO SAVIVALDYBĖ, LT	41	68970
ŽEMĖS ŪKIO BENDROVĖ „NEMATEKAS“, LT	29	68927
	29	68928
	29	68929
AIVARAS ČEBEREKAS, LT	37	68834
BIRUTĖ STANISLAUSKIENĖ, LT	16	68922
DALIA MOCKAITIENĖ, LT	30	68884
	30	68885
	30	68886
	30	68887
DANAS PODERIS, LT	31	68910
	43	68980
DARIUS PETRIKAUSKAS, LT	35	68831
EDITA PIULSKIENĖ, LT	9, 16, 35	68882
EGLĖ ŠIMĖNAITĖ, LT	14	68898
KRISTINA RIMKIENĖ, LT	41	68806
MANTAS JARUŠEVIČIUS, LT	36	68816
NATALIJA KULIK, LT	7, 11, 35, 42	68841
RAMUNĖ STASYTIENĖ, LT	20	68805
RENATA MIKAILIONYTĖ, LT	25	68880
ROMUALD VRUBLEVSKI, LT	31, 44	68869

(732) Ženklo savininkas, valstybės kodas	(510) Klasifikacijos indeksas	(111) Liudijimo numeris
	31, 44	68870
SONATA LAPINSKIENĖ, LT	21, 24	68965
SVETLANA MICHNOVEC, LT	35	68844
TOMAS BANIŠAUSKAS, LT	41	68864
TOMAS JASIUKĖNAS, LT	20	68853
VAIDA VAITKUTĖ, LT	20	68935
VIAČESLAV KOBZEV, LT	14	68810
VINCAS MARMAKAS, LT	9	68829
ŠARŪNAS KARALIUS, LT	41	68923
ŽIVILĖ DIAVARA, LT	41	68826

SISTEMINĖ PREKIŲ ŽENKLŲ RODYKLĖ

(510) Klasifikacijos indeksas	(111) Liudijimo numeris
1	68863, 68955, 68959
2	68863, 68955, 68959
3	68863, 68906, 68912, 68959, 68966, 68990
4	68863, 68990
5	68812, 68813, 68833, 68845, 68850, 68863, 68868, 68932, 68933, 68949, 68950, 68954, 68960, 68961, 68966, 68967
6	68863, 68953, 68989
7	68841, 68842, 68863
8	68863, 68988, 68989, 68990
9	68804, 68829, 68863, 68881, 68882, 68896, 68907, 68913, 68924, 68925, 68934, 68987, 68988, 68989, 68990
10	68863, 68889, 68890, 68891, 68892, 68893, 68894, 68895, 68897, 68953
11	68841, 68842, 68863, 68872, 68969, 68988, 68989, 68990
12	68849, 68863
13	68863
14	68810, 68863, 68898
15	68863
16	68863, 68882, 68900, 68902, 68913, 68915, 68916, 68922, 68930, 68952
17	68863, 68953, 68989
18	68863, 68988
19	68835, 68863
20	68805, 68821, 68853, 68863, 68935, 68953, 68988, 68990
21	68863, 68965, 68988, 68990
22	68863, 68953, 68988
23	68863
24	68863, 68953, 68965
25	68822, 68828, 68863, 68880, 68991
26	68863
27	68863, 68990
28	68863, 68913
29	68823, 68846, 68863, 68915, 68916, 68927, 68928, 68929, 68962, 68981, 68982, 68983
30	68811, 68839, 68863, 68884, 68885, 68886, 68887, 68908, 68909, 68948, 68975, 68976, 68977, 68978
31	68835, 68863, 68869, 68870, 68910, 68956
32	68863, 68878, 68879, 68936, 68937, 68938, 68939, 68968
33	68820, 68832, 68863, 68874, 68875, 68876, 68877, 68914, 68918, 68919, 68920, 68921, 68940, 68941, 68942, 68943, 68944, 68945, 68958, 68968, 68971, 68972, 68986
34	68863, 68866, 68867, 68990
35	68807, 68814, 68831, 68836, 68837, 68841, 68842, 68844, 68847, 68851, 68859, 68860, 68861, 68862, 68863, 68865, 68882, 68888, 68899, 68900, 68901, 68904, 68907, 68924, 68925, 68946, 68947, 68957, 68963, 68964, 68969, 68973, 68974, 68981, 68982, 68983, 68984, 68987, 68994
36	68815, 68816, 68827, 68830, 68848, 68854, 68858, 68863, 68901, 68924
37	68834, 68838, 68858, 68863, 68901, 68907, 68963, 68979

(510) Klasifikacijos indeksas	(111) Liudijimo numeris
38	68863
39	68817, 68852, 68863, 68963
40	68835, 68863, 68955
41	68806, 68818, 68819, 68822, 68824, 68825, 68826, 68828, 68843, 68847, 68859, 68860, 68861, 68862, 68863, 68864, 68871, 68873, 68883, 68899, 68900, 68904, 68905, 68911, 68917, 68923, 68926, 68970, 68973, 68974, 68993
42	68841, 68842, 68851, 68863, 68924, 68979
43	68808, 68809, 68840, 68857, 68863, 68871, 68903, 68905, 68909, 68931, 68951, 68980, 68992, 68995
44	68835, 68855, 68856, 68863, 68869, 68870
45	68863, 68901, 68985

NUMERINĖ PREKIŲ ŽENKLŲ RODYKLĖ

(210) Paraiškos numeris	(111) Liudijimo numeris	(210) Paraiškos numeris	(111) Liudijimo numeris
2012 1065	68909	2013 0323	68823
2012 1344	68910	2013 0491	68914
2012 1649	68980	2013 0507	68915
2012 1894	68815	2013 0508	68916
2012 1999	68911	2013 0511	68917
2012 2075	68988	2013 0521	68918
2012 2108	68981	2013 0522	68919
2012 2109	68982	2013 0523	68920
2012 2110	68983	2013 0524	68921
2012 2147	68816	2013 0569	68991
2012 2190	68817	2013 0570	68824
2012 2193	68989	2013 0591	68865
2012 2199	68805	2013 0618	68922
2012 2203	68818	2013 0655	68825
2012 2204	68819	2013 0679	68826
2012 2250	68864	2013 0697	68923
2012 2273	68820	2013 0701	68866
2013 0018	68821	2013 0702	68867
2013 0026	68822	2013 0737	68827
2013 0031	68990	2013 0745	68828
2013 0103	68912	2013 0756	68829
2013 0195	68913	2013 0763	68924
2013 0264	68984	2013 0774	68925
2013 0283	68985	2013 0776	68926
2013 0288	68986	2013 0802	68995
2013 0289	68987	2013 0805	68868

(210) Paraiškos numeris	(111) Liudijimo numeris	(210) Paraiškos numeris	(111) Liudijimo numeris
2013 0815	68869	2013 0895	68878
2013 0816	68870	2013 0896	68879
2013 0826	68871	2013 0897	68880
2013 0832	68872	2013 0898	68881
2013 0833	68873	2013 0907	68882
2013 0869	68927	2013 0922	68883
2013 0870	68928	2013 0925	68884
2013 0871	68929	2013 0926	68885
2013 0872	68930	2013 0927	68886
2013 0873	68931	2013 0928	68887
2013 0874	68932	2013 0976	68830
2013 0875	68933	2013 0989	68831
2013 0879	68934	2013 0992	68832
2013 0880	68935	2013 1003	68946
2013 0881	68936	2013 1004	68947
2013 0882	68937	2013 1005	68948
2013 0883	68938	2013 1011	68949
2013 0884	68939	2013 1012	68950
2013 0885	68940	2013 1018	68951
2013 0886	68941	2013 1037	68952
2013 0887	68942	2013 1052	68953
2013 0888	68943	2013 1053	68954
2013 0889	68944	2013 1056	68955
2013 0890	68945	2013 1064	68956
2013 0891	68874	2013 1085	68833
2013 0892	68875	2013 1087	68834
2013 0893	68876	2013 1102	68992
2013 0894	68877	2013 1107	68835

(210) Paraiškos numeris	(111) Liudijimo numeris	(210) Paraiškos numeris	(111) Liudijimo numeris
2013 1113	68836	2013 1291	68848
2013 1115	68837	2013 1292	68849
2013 1122	68888	2013 1295	68850
2013 1129	68889	2013 1305	68851
2013 1130	68890	2013 1307	68852
2013 1131	68891	2013 1309	68853
2013 1132	68892	2013 1311	68854
2013 1133	68893	2013 1327	68855
2013 1134	68894	2013 1328	68856
2013 1135	68895	2013 1343	68963
2013 1136	68896	2013 1351	68898
2013 1137	68897	2013 1361	68899
2013 1166	68957	2013 1364	68900
2013 1185	68958	2013 1367	68901
2013 1202	68959	2013 1374	68964
2013 1221	68838	2013 1379	68965
2013 1227	68839	2013 1382	68966
2013 1228	68840	2013 1386	68967
2013 1239	68841	2013 1395	68968
2013 1243	68842	2013 1400	68971
2013 1252	68843	2013 1401	68972
2013 1253	68844	2013 1402	68969
2013 1271	68960	2013 1406	68970
2013 1272	68961	2013 1413	68973
2013 1276	68962	2013 1421	68857
2013 1282	68845	2013 1425	68863
2013 1289	68846	2013 1454	68858
2013 1290	68847	2013 1457	68993

(210) Paraiškos numeris	(111) Liudijimo numeris
2013 1465	68994
2013 1467	68859
2013 1468	68860
2013 1469	68861
2013 1470	68862
2013 1482	68902
2013 1487	68903
2013 1488	68904
2013 1494	68974
2013 1497	68975
2013 1498	68976
2013 1499	68977
2013 1500	68978
2013 1507	68979
2013 1524	68806
2013 1536	68807
2013 1538	68808
2013 1539	68809
2013 1555	68810
2013 1557	68811
2013 1563	68812
2013 1566	68813
2013 1567	68814
2013 1619	68905
2013 1624	68906
2013 1626	68907
2013 1636	68908
2014 0521	68804

9 redakcija

TARPTAUTINĖS PREKIŲ IR PASLAUGŲ KLASIFIKACIJOS KLASIŲ SĄRAŠAS

PREKĖS

1 klasė. Chemijos produktai, naudojami pramonės, mokslo reikmėms, fotografijoje, žemės ūkyje, sodininkystėje ir miškininkystėje; neapdirbtos sintetinės dervos ir plastikai; trąšos; ugnies gesinimo mišiniai; metalų grūdinimo ir litavimo preparatai; maisto produktų konservavimo cheminės medžiagos; rauginės medžiagos; klijai pramonės reikmėms.

2 klasė. Dažai, politūros, lakai; antikorozinės medžiagos ir medieną nuo irimo saugančios medžiagos; dažymo medžiagos; beicai; neapdorotos gamtinės dervos; metalų folija ir milteliai dažytojams, dekoratoriams, spaustuvininkams ir dailininkams.

3 klasė. Balinimo preparatai ir kitos skalbimo medžiagos; valymo, poliravimo, šveitimo ir švitrinamojo apdirbimo preparatai; muilas; parfumerija, eteriniai aliejai, kosmetika, plaukų losjonai; dantų milteliai ir pastos.

4 klasė. Techniniai aliejai, riebalai ir tepalai; dulkių sugeriamieji, drėkinamieji ir rišamieji mišiniai; degalai (tarp jų variklių benzinas) ir apšvietimo medžiagos; apšvietimo žvakės ir dagčiai.

5 klasė. Farmacijos ir veterinarijos preparatai; higienos preparatai medicinos reikmėms; dietiniai produktai (medicinos reikmėms), kūdikių maistas; pleistrai, tvarsliava; dantų plombavimo ir dantų išlajų gamybos medžiagos; dezinfekavimo preparatai; kenkėjų naikinimo preparatai; fungicidai, herbicidai.

6 klasė. Ne brangieji metalai ir jų lydiniai; metalinės statybinės medžiagos; kilnojamieji metaliniai statiniai; bėgių metalai; ne elektriniai metaliniai lynai ir viela; smulkūs geležies dirbiniai ir smulkios metalinės detalės; metaliniai vamzdžiai; seifai; ne brangiųjų metalų gaminiai, nepriskirti prie kitų klasių; rūdos.

7 klasė. Mašinos ir staklės; varikliai (išskyrus antžeminių transporto priemonių); mašinų sankabų ir pavarų elementai (išskyrus antžeminių transporto priemonių); žemės ūkio padargai (išskyrus rankinius); perėtuvai.

8 klasė. Įrankiai ir padargai (rankiniai); peiliai, šaltieji ginklai; skustuvai.

9 klasė. Moksliniai, jūriniai, geodeziniai, fotografijos, kinematografijos, optiniai, svėrimo, matavimo, signalizavimo, tikrinimo (priežiūros), gelbėjimo, mokymo prietaisai ir aparatai; elektros praleidimo, perjungimo, transformavimo, akumuliavimo, reguliavimo ir valdymo aparatai ir prietaisai; garso ar vaizdo įrašymo, perdavimo ar atkūrimo aparatūra; magnetinės duomenų laikmenos, įrašų diskai; prekybos automatai ir monetinių aparatų mechanizmai; kasos aparatai, skaičiavimo mašinos, duomenų dorojimo įrenginiai ir kompiuteriai; gesintuvai.

10 klasė. Chirurgijos, medicinos, stomatologijos ir veterinarijos aparatai ir instrumentai; rankų ir kojų protezai, akių ir dantų protezai; ortopediniai gaminiai; žaizdų siuvimo medžiagos.

11 klasė. Apšvietimo, šildymo, garų gamybos, valgio virimo, šaldymo, džiovinimo, vėdinimo, vandens tiekimo ir sanitariniai įrenginiai.

12 klasė. Transporto priemonės; sausumos, vandens ir oro susisiekimo priemonės.

13 klasė. Šaunamieji ginklai; šaudmenys ir sviediniai; sprogstamosios medžiagos; fejerverkai.

14 klasė. Brangieji metalai ir jų lydiniai, brangiųjų metalų arba jais padengti dirbiniai, nepriskirti prie kitų klasių; juvelyriniai dirbiniai, brangakmeniai; laikrodžiai ir kiti laikmačiai.

15 klasė. Muzikos instrumentai.

16 klasė. Popierius, kartonas ir jų gaminiai, nepriskirti prie kitų klasių; spaudiniai; įrišimo medžiagos; fotonuotraukos; raštinės reikmenys; raštinės ir buitinės lipniosios medžiagos; dailininkų reikmenys; teptukai; rašomosios mašinėlės ir biuro reikmenys (išskyrus baldus); mokomoji medžiaga ir vaizdinės priemonės (išskyrus aparatūrą); plastikinės pakavimo medžiagos (nepriskirtos prie kitų klasių); šriftai; klišės.

17 klasė. Kaučiukas, gutaperčia, guma, asbestas, žėrutis ir jų gaminiai, nepriskirti prie kitų klasių; plastikų pusgaminiai; užpildai, sandarinimo ir izoliacinės medžiagos; ne metaliniai lankstieji vamzdžiai.

18 klasė. Odos ir odų pakaitalai, jų gaminiai, nepriskirti prie kitų klasių; gyvūnų odos, kailiai; lagaminai, kelioniniai krepšiai; lietaus ir saulės skėčiai, lazdos (kriukiai); rimbai, botagai, pakinktai ir balnojimo reikmenys.

19 klasė. Statybinės medžiagos (ne metalinės); statybiniai standieji ne metaliniai vamzdžiai; asfaltas, dervos ir bitumas; kilnojamieji ne metaliniai statiniai; ne metaliniai paminklai.

20 klasė. Baldai, veidrodžiai, paveikslų rėmai; medžio, kamščio, meldų, nendrių, gluosnių, rago, kaulo, dramblio kaulo, banginio ūsų, vėžlio šarvo, kriauklių, gintaro, perlamutro, jūros putų dirbiniai, šių medžiagų pakaitalų arba plastikų gaminiai (nepriskirti prie kitų klasių).

21 klasė. Namų apyvokos arba virtuvės reikmenys ir indai; šukos ir kempinės; šepečiai (išskyrus teptukus); šepečių medžiagos; valymo reikmenys; metaliniai raizginiai šveistukai; neapdirbtas arba iš dalies apdirbtas stiklas (išskyrus statybinį); stiklo, porceliano ir keramikos gaminiai, nepriskirti prie kitų klasių.

22 klasė. Lynai, virvės, špagatai, tinklai, palapinės, stoginės, brezentas, burės, maišai (nepriskirti prie kitų klasių); kamšalai (išskyrus guminius ir plastikinius); pluoštinė tekstilės žaliava.

23 klasė. Tekstilės verpalai ir siūlai.

24 klasė. Audiniai ir tekstilės gaminiai, nepriskirti prie kitų klasių; lovatiesės ir staltiesės.

25 klasė. Drabužiai, apranga, avalynė, galvos apdangalai.

26 klasė. Nėriniai, siuvinėti gaminiai, kaspinai, juostos; sagos, kabliukai, kilputės, smeigtukai, adatos; dirbtinės gėlės.

27 klasė. Kilimai, dembliai, patiesalai, linoleumas ir kitos grindų dangos; sienų apmušalai (ne tekstiliniai).

28 klasė. Žaidimai ir žaislai; gimnastikos ir sporto reikmenys, nepriskirti prie kitų klasių; Kalėdų eglučių papuošalai.

29 klasė. Mėsa, žuvis, paukštiena ir žvėriena; mėsos ekstraktai; konservuoti, šaldyti, džiovinti, virti ir kepti vaisiai ir daržovės; drebučiai, uogienės, kompotai; kiaušiniai, pienas ir pieno produktai; maistiniai aliejai ir riebalai.

30 klasė. Kava, arbata, kakava, cukrus, ryžiai, tapijoka, sago kruopos, kavos pakaitalai; miltai ir grūdų produktai, duona, pyragas ir konditerijos gaminiai, ledai; medus, sirupas; mielės, kepimo milteliai; druska, garstyčios; actas, padažai; prieskoniai; ledas.

31 klasė. Žemės ūkio, sodo, miško produktai ir grūdai, nepriskirti prie kitų klasių; gyvi gyvūnai; švieži vaisiai ir daržovės; sėklos, gyvi augalai ir gėlės; pašarai; salyklas.

32 klasė. Alus; mineralinis ir gazuotas vanduo, kiti gaivieji gėrimai; vaisių gėrimai ir vaisių sultys; sirupai ir kiti gėrimų gaminimo mišiniai.

33 klasė. Svaigieji gėrimai (išskyrus alų).

34 klasė. Tabakas; rūkymo reikmenys; degtukai.

PASLAUGOS

35 klasė. Reklama; verslo vadyba; verslo tvarkyba; įstaigų veikla.

36 klasė. Draudimas; finansinės operacijos; piniginės operacijos; nekilnojamojo turto operacijos.

37 klasė. Statyba; taisymas (remontas); įtaisymo ir įrengimo paslaugos.

38 klasė. Telekomunikacijos.

39 klasė. Vežimas; prekių pakavimas ir sandėliavimas; kelionių rengimas.

40 klasė. Medžiagų apdirbimas ir apdorojimas.

41 klasė. Švietimas, mokymas; pramogos; sportinė ir kultūrinė veikla.

42 klasė. Mokslo ir technologijų paslaugos ir su tuo susiję tyrimai ir projektavimas; pramoninės analizės ir tyrimų paslaugos; kompiuterių programinės ir aparatinės įrangos projektavimas ir tobulinimas.

43 klasė. Maisto ir gėrimų parūpinimo paslaugos; laikinas apgyvendinimas.

44 klasė. Medicinos paslaugos; veterinarijos paslaugos; žmonių ar gyvūnų higieninė ir grožio priežiūra; žemdirbystės, sodininkystės ir miškininkystės paslaugos.

45 klasė. Juridinės paslaugos; asmenų ir nuosavybės apsaugos paslaugos; asmeninės ir visuomeninės kitų teikiamos paslaugos, susijusios su individų poreikių tenkinimu.

VALSTYBINIO PATENTŲ BIURO APELIACINIO SKYRIAUS S P R E N D I M A I

LIETUVOS RESPUBLIKOS VALSTYBINIO PATENTŲ BIURO APELIACINIO SKYRIAUS S P R E N D I M A S

2014 m. sausio 16 d. Nr. 2Ap-1575
Vilnius

Lietuvos Respublikos valstybinio patentų biuro Apeliacinis skyrius (toliau – Apeliacinis skyrius) rašytinio proceso tvarka išnagrinėjo suinteresuoto asmens Lidl Stiftung & Co. KG (Vokietija, DE), atstovaujamo patentinės patikėtinės Aušros Pakėnienės, protestą Nr. PTZ-97 dėl atsisakymo suteikti apsaugą Lietuvos Respublikoje Sokolova Elena Vadimovna (Rusija, RU) priklausančio prekių ženklo „CIEL“ tarptautinei registracijai Nr. 1123674.

I. PROTESTO TURINYS

2013-05-07 suinteresuotas asmuo Lidl Stiftung & Co. KG Apeliaciniam skyriui padavė protestą Nr. PTZ-97 prašydamas atsisakyti suteikti apsaugą Lietuvos Respublikoje Sokolova Elena Vadimovna priklausančiai prekių ženklo „CIEL“ tarptautinei registracijai Nr. 1123674.

Proteste suinteresuotas asmuo nurodė, kad užprotestuoto prekių ženklo registracija neatitinka Lietuvos Respublikos prekių ženklų įstatymo (Žin., 2000, Nr. 92-2844) (toliau – PŽĮ) 7 straipsnio 1 dalies 2 punkto reikalavimų.

III. SPRENDIMO MOTYVAI

Suinteresuotas asmuo protestą grindė PŽĮ 7 straipsnio 1 dalies 2 punktu, kuris nustato, kad ženklo registracija pripažįstama negaliojančia, jeigu jis yra tapatus įregistruotam ar pareikštam registruoti ankstesniam ženklui tapačioms ar panašioms prekėms ir (ar) paslaugoms arba klaidinamai į jį panašus ir dėl to yra galimybė suklaidinti visuomenę, įskaitant klaidinamą asociaciją su ankstesniu ženklu.

Tam, kad prekių ženklo registracija būtų pripažinta negaliojančia remiantis šia įstatymo nuostata, būtina žemiau išvardintų aplinkybių visuma:

- vėlesnė ginčijamo prekių ženklo registracija,
- ginčijamo prekių ženklo tapatumas ar klaidinamas panašumas į ankstesnį prekių ženklą,
- prekių ir (ar) paslaugų, kurioms žymėti registruojamas ginčijamas prekių ženklas, tapatumas ar klaidinamas panašumas į ankstesniu prekių ženklu žymimas prekes ir (ar) paslaugas, galimybė suklaidinti visuomenę dėl prekių ženklų savininko.

Nustačius, kad egzistuoja visų šių aplinkybių visuma, prekių ženklo registracija gali būti pripažįstama negaliojančia visoms ar daliai prekių ir (ar) paslaugų (PŽĮ 18 straipsnio 5 dalies 1 punktas).

Suinteresuotas asmuo proteste rėmėsi Europos Bendrijos prekių ženklo ,,Cien SUN“ registracija Nr. 006347488. Paraiškos padavimo data – 2007-09-28. Ženklas registruotas:

- 3 klasės prekėms „muilas; parfumerijos produktai, eteriniai aliejai; kosmetika, prausimosi ir dušo kremai, vonios druskos ir vonios priedai ne medicinos reikmėms, šampūnai, plaukų losjonai, saulės apsaugos preparatai, odos priežiūros preparatai po kaitinimosi saulėje, dantų milteliai ir pastos; vata ir vatos tamponai kosmetikos reikmėms“;
- 5 klasės prekėms „medicininiai žaizdų ir odos kremai; medicininės žaizdų ir gydančios pudros; apsaugos nuo saulės preparatai farmacijos reikmėms; klijai stomatologijos reikmėms; moterų higieniniai reikmenys, higieniniai paketai, kelnaičių įklotai, tamponai, mėnesinių kelnaitės“;
- 16 klasės prekėms „popierius, kartonas ir jų gaminiai, kūdikių vystyklai ir kūdikių kelnaitės iš popieriaus ar celiuliozės“.

Užprotestuotas prekių ženklas – „CIEL“, tarptautinės registracijos Nr. 1123674, tarptautinės registracijos data – 2012-03-13, vėlesnio teritorinio apsaugos išplėtimo į Lietuvos Respubliką data – 2012-10-17. Ženklas registruotas:

- 3 klasės prekėms „balinimo preparatai ir kitos skalbimo medžiagos; valymo, poliravimo, šveitimo ir švitrinamojo apdirbimo preparatai; muilai; parfumerija, eteriniai aliejai, kosmetika, plaukų losjonai; dantų pastos ir milteliai; kvapo gaivinimo purškalai; skutimosi akmenėliai (antiseptiniai); vazelinas (kosmetikos reikmėms); aromatinės medžiagos [eteriniai aliejai]; aromatinis vanduo; skalbinių vaškavimo preparatai; dantų balinimo geliai; kosmetinė pudra; dezodorantai (asmeniniai); kvepalai; riebalai (kosmetikos reikmėms); parfumerija; atspaudžiamieji paveikslėliai (kosmetikos reikmėms); antakių pieštukai; kosmetiniai pieštukai; kosmetiniai kremai; odos balinimo kremai; plaukų lakas; losjonai po skutimosi; plaukų losjonai; losjonai kosmetikos reikmėms; kosmetinės kaukės; aliejai (kosmetikos reikmėms); aliejai (tualeto reikmėms); aliejai (valymo reikmėms);

klijai (kosmetikos reikmėms); tualetinis pienelis; dezinfekcinis muilas; dezodoruojamasis muilas; skutimosi muilas; gabalinis prausiamasis [tualetinis] muilas; gydomasis muilas; muilas nuo prakaitavimo; muilas nuo kojų prakaitavimo; migdolų muilas; kosmetikos rinkiniai; odekolonas; lūpų dažai; pomados (kosmetikos reikmėms); skutimosi preparatai; vonių kosmetiniai preparatai; tualeto reikmenys; plaukų garbanojimo preparatai; burnos skalavimo preparatai (ne medicinos reikmėms); liesinamieji kosmetikos preparatai; kosmetinės pudros valymo preparatai; lako šalinimo preparatai [valikliai]; nagų priežiūros preparatai; kosmetinė pudra; popierinės servetėlės, įmirkytos kosmetiniais losjonais; kvapieji mišiniai [kvepalai]; vonių druskos (ne medicinos reikmėms); rišamosios medžiagos (kosmetikos reikmėms); antakių kosmetikos priemonės; grimo preparatai; įdegio preparatai [kosmetika]; plaukų dažai; blakstienų kosmetikos preparatai; depiliatoriai [plaukų šalinimo priemonės]; odos priežiūros kosmetiniai preparatai; kosmetika; dažai [blakstienų ir antakių]; plovikliai (detergentai) ne pramonės ir medicinos reikmėms; balinimo preparatai [kosmetikos reikmėms]; nuo prakaitavimo (tualetiniai preparatai -); šampūnai“;

- 21 klasės prekėms „šukos (retosios -) plaukų; tualeto reikmeninės; kosmetikos reikmenys; tualetiniai indai; kosmetinės pudros šalinimo reikmenys (ne elektriniai); pudrinės; kvepalų garintuvai; pudrinukai; muilo dalytuvai; šukos; šukų dėklai; prausiamieji šepečiai;
- 35 klasės paslaugoms „importo ir eksporto agentūros; komercinės informacijos agentūros; reklamos vietų nuoma; rodymas (prekių -); rinkos tyrimai; verslo informacija; parodų rengimas komercijos ar reklamos reikmėms; mugių rengimas (komercijos ar reklamos reikmėms); parduotuvių vitrinų puošimas [tvarkymas]; prekių pardavimo skatinimas [kitiems]; reklama; modelių paslaugos (reklamos reikmėms ar pardavimui skatinti); tiekimo paslaugos kitiems [prekių ir paslaugų pirkimas kitiems verslams]“;
- 42 klasės paslaugoms „mokslo ir technologijų paslaugos ir tyrimai, ir su tuo susijusios projektavimo paslaugos; pramoninės analizės ir tyrimų paslaugos; grafinis dizainas; kosmetikos tyrimai; pramoninis dizainas; taros ir pakuočių dizainas“;
- 44 klasės paslaugoms „medicinos paslaugos; žmonių ir gyvūnų higienos ir grožio priežiūra; farmacininkų konsultacijos; manikiūras; masažas; kirpyklos; grožio salonai; tatuiravimas; sveikatingumo centrų paslaugos; vizažistų paslaugos; optikų paslaugos; psichologų paslaugos; saunų paslaugos; soliariumų paslaugos; telemedicinos paslaugos; fizioterapija; chiropraktika; plastinė chirurgija“.

Lietuvos Respublikos prekių ženklų įstatymo 7 straipsnio 2 dalies 4 punkte nurodyta, kad ankstesnis ženklas yra Bendrijos prekių ženklas, kurio paraiškos padavimo data pagal Reglamentą dėl Bendrijos prekių ženklo yra ankstesnė už šio straipsnio 1 dalyje nurodyto ženklo paraiškos padavimo datą, prireikus atsižvelgiant į prašomą suteikti ar suteiktą prioritetą. Remiantis šia įstatymo nuostata, suinteresuoto asmens prekių ženklas yra ankstesnis ženklas negu protestuojamas ženklas.

Nustatant suklaidinimo galimybės egzistavimą, prekių ženklai turi būti palyginti atliekant bendrą ženklų vizualaus, fonetinio ir semantinio panašumo įvertinimą. Palyginimas turi būti paremtas bendru ženklų sukuriamu įspūdžiu, turint omenyje jų skiriamuosius ir dominuojančius elementus (*Europos Teisingumo Teismo 1997 m. lapkričio 11 d. sprendimas byloje Sabel BV v. Puma AG, Rudolf Dassler Sport, bylos Nr. C-251/95, 23 p.*). Metodinių nurodymų dėl prekių ir paslaugų ženklų tapatumo bei panašumo nustatymo, patvirtintų Valstybinio patentų biuro direktoriaus 1996-07-11 įsakymu Nr. 28 (toliau – Metodiniai nurodymai) 2.2 punkte nustatyta, kad ženklų panašumą lemia juose esančių elementų bendrumas. Panašumui turi įtakos sutampančių ir nesutampančių elementų santykis, taip pat jų svarba ženklų kompozicijoje. Bendriausias ženklų panašumo kriterijus yra bendras suvokimo įspūdis, kurį sukelia ženklas ir jo vaizdo prasmė, dėl ko vartotojai ūkinėje veikloje gali ženklus supainioti, nepaisant tam tikrų juos sudarančių elementų skirtumų.

Suinteresuoto asmens prekių ženklas „Cien SUN“ (Nr. 006347488) yra žodinis-vaizdinis, sudarytas iš žodžio „Cien”, užrašyto lotyniškos abėcėlės raidėmis, iš kurių pirma raidė yra didžioji, o likusios – mažosios, šis žodis užrašytas nežymiai stilizuotu šriftu, mėlyna spalva, kiekviena raidė apibrėžta siauru mėlynos spalvos kontūru. Žemiau po šiuo žodiniu elementu kelis kartus mažesnėmis, mėlynos spalvos didžiosiomis raidėmis užrašytas žodis „SUN“. Tarp šių žodinių elementų įterptas horizontalus geltonos spalvos brūkšnys.

Užprotestuotas prekių ženklas „CIEL“ (tarpt. reg. Nr. 1123674) yra žodinis-vaizdinis, sudarytas iš mėlynos spalvos stačiakampio formos fone balta spalva išpildyto žodžio „CIEL”, užrašyto lotyniškos abėcėlės didžiosiomis raidėmis, standartinį primenančiu šriftu.

Vertinant lyginamų prekių ženklų bendrą sukuriamą suvokimo įspūdį konstatuojama, kad pagrindinis ir dominuojantis elementas protestuojamame ženkle yra žodis „CIEL“, nes yra ryškus ir lengvai pastebimas, mėlynas fonas ir žodinio elemento išpildymas balta spalva yra skirtas tik žodinio elemento išryškinimui. Ankstesniame ženkle ryškiausias ir labiausiai pastebimas yra žodis ,,Cien“, kuris yra kompozicijos centre,

lengvai pastebimas ir aiškiai įskaitomas. Grafiniai elementai (šriftas, fonas, brūkšnys, spalvos) tėra dekoratyviniai ir skirti žodinio elemento išryškinimui. Lietuvos Aukščiausiasis Teismas yra pažymėjęs, kad „prekių ženklų teisėje pripažįstama, kad paprastai žodinis elementas yra stiprusis bei lemiantis bendrą suvokimo įspūdį elementas žodiniame-vaizdiniame prekių ženkle“ (LAT 2003-04-23 nutartis civ. byloje Nr. 3K-3-465). Žodis „SUN“ protestuojamame ženkle reikšmingai neįtakoja ženklo suvokimo įspūdžio, kadangi yra žymiai smulkesnis ir neryškus pagrindinio elemento atžvilgiu, be to, tai yra tiesioginė nuoroda į ženklo registracijoje nurodytas 3 ir 5 klasių prekes, tokias kaip „saulės apsaugos preparatai, odos priežiūros preparatai po kaitinimosi saulėje“, „apsaugos nuo saulės preparatai farmacijos reikmėms“.

Lyginamų prekių ženklų pagrindiniai elementai „Cien“ ir „CIEL“ išpildyti lotyniškos abėcėlės raidėmis, tapataus ilgio – 4 raidės, iš kurių visiškai sutampa pirmosios 3 raidės, sutampančių raidžių išdėstymas viena kitos atžvilgiu yra identiškas, žodžiai išpildyti nežymiai stilizuotais šriftais, išdėstyti horizontaliai. Dominuojančių elementų panašumas lemia vizualų ženklų panašumą, kurį dar labiau sustiprina tai, kad ženkluose naudojami panašūs spalvų deriniai – mėlyna, balta.

Fonetiškai ženklai labai panašūs – sutampa pagrindinių elementų „Cien“ ir „CIEL“ garsų ir skiemenų skaičius, jų tarime aiškiai girdimi sutampantys garsai „CIE“, šie žodiniai elementai skiriasi tik galūnėje esančiais garsais „n“ ir „L“, kurie tariami trumpai, taigi fonetiniu požiūriu yra neryškūs. Abejotina, kad lyginamų ženklų tarimui būtų pritaikytos prancūzų kalbos taisyklės, kadangi ši kalba nepatenka į geriausiai Lietuvos gyventojams žinomų kalbų sąrašą (*Special Eurobarometer 386, Europeans and their languages,* February – March 2012, *http://ec.europa.eu/public_opinion/archives/ebs/ebs_386_en.pdf*).

Semantinis ženklų palyginimas nėra reikšmingas, nes dominuojančius elementus sudaro dirbtiniai žodžiai. Dėl anksčiau nurodytų aplinkybių (kalbos žinojimo lygio) nėra pagrindo ginčijamą ženklą „CIEL“ vertinti kaip prasminį prancūzų kalbos žodį, šis žodis bei ankstesnio ženklo dominuojantis elementas vidutinio Lietuvos vartotojo požiūriu turėtų būti vertinami kaip dirbtiniai. Kaip jau buvo minėta, žodis „SUN“ (angl. *saulė* – B. Piesarskas. Didysis anglų-lietuvių kalbų žodynas, Vilnius 2010, 923 psl.) yra aprašomasis registruotų prekių atžvilgiu, taigi nesuteikia ženklui išskirtinės reikšmės.

Įvertinus tai, kas išdėstyta, darytina išvada, kad protestuojamas ženklas „CIEL“ (tarpt. reg. Nr. 1123674) yra klaidinamai panašus į ankstesnį suinteresuoto asmens prekių ženklą „Cien SUN“ (Nr. 006347488).

Nustačius, kad ženklai panašūs, toliau jie tikrinami prekių ir (arba) paslaugų panašumo kontekste. Prekių (paslaugų), kurioms ženklai registruojami, vienarūšiškumas nustatomas pagal Metodiniuose nurodymuose įtvirtintus kriterijus – prekių (paslaugų) rūšį, paskirtį bei realizavimo sąlygas (4.1 p.). Siekiant įvertinti nagrinėjamų prekių ar paslaugų panašumą, reikia atsižvelgti į visus svarbius, ryšį tarp prekių ar paslaugų apibūdinančius veiksnius. Šie veiksniai visų pirma apima jų rūšį, paskirtį, naudojimą ir tai, ar jos yra konkuruojančios tarpusavyje, ar papildančios vienos kitas (*1998 m. rugsėjo 29 d. Europos Teisingumo Teismo sprendimo byloje Canon Kabushiki Kaisha v. Metro-Goldwyn-Mayer Inc., C-39/97, 23 p.; 2008 m. gruodžio 18 d. Teisingumo Teismo sprendimo byloje Editions Albert René v. VRDT, C-16/06 P, 65 punktas).* Vien dėl savo pobūdžio prekės paprastai skiriasi nuo paslaugų, tačiau nepaisant to, jos gali būti papildančios vienos kitas, pavyzdžiui, prekės priežiūra papildo pačią prekę, arba paslaugos gali turėti tą patį objektą arba tokią pačią paskirtį kaip ir prekės ir dėl to konkuruoti su jomis. Iš to išplaukia, kad tam tikromis aplinkybėmis gali būti konstatuojamas net ir prekių bei paslaugų panašumas (*2005 m. spalio 27 d. Pirmosios Instancijos Teismo sprendimo byloje Editions Albert René v. VRDT - Orange (MOBILIX), T-336/03, 66 punktas*).

Lyginant ankstesnio ženklo ir protestuojamo ženklo prekių sąrašus, nustatyta, kad protestuojamas ženklas registruojamas tapačioms prekėms „muilai; dezinfekcinis muilas; dezodoruojamasis muilas; skutimosi muilas; gabalinis prausiamasis [tualetinis] muilas; gydomasis muilas; muilas nuo prakaitavimo; muilas nuo kojų prakaitavimo; migdolų muilas“, kurios patenka į ankstesnio ženklo 3 klasės prekių „muilas“ apimtį. Protestuojamos prekės „parfumerija, eteriniai aliejai, kosmetika; vonių druskos (ne medicinos reikmėms); plaukų losjonai; dantų pastos ir milteliai “ sutampa su ankstesnio ženklo prekėmis „parfumerijos produktai, eteriniai aliejai; kosmetika, vonios druskos ne medicinos reikmėms, plaukų losjonai, dantų milteliai ir pastos“. Ginčijamo ženklo 3 klasės prekių sąraše nurodytos prekės „balinimo preparatai ir kitos skalbimo medžiagos; valymo, poliravimo, šveitimo ir švitrinamojo apdirbimo preparatai; skalbinių vaškavimo preparatai“ yra panašios į suinteresuoto asmens prekes „muilas“, kadangi sutampa šių prekių paskirtis – nešvarumų pašalinimas, švaros užtikrinimas, šios prekės papildo viena kitą, sutampa jų gamintojai, vartotojai ir realizavimo sąlygos. Apeliacinis skyrius pripažįsta pagrįstais suinteresuoto asmens argumentus dėl visų kitų likusių ginčijamo ženklo 3 klasės prekių vienarūšiškumo ankstesniu ženklu žymimoms prekėms „kosmetika“. Terminas „kosmetika“ yra pakankamai platus ir apima daug įvairių kosmetikos priemonių, kurios skirtos veido ir kūno gražinimui. Taigi 3 klasės prekės „kosmetika“ apima protestuojamas 3 klasės prekes, skirtas kosmetikos reikmėms, sutampa šių prekių paskirtis – gražinti veidą, kūną, nagus, šios prekės gali būti gaminamos tų pačių gamintojų, yra parduodamos tose pačiose kosmetikos parduotuvėse ar prekybų centruose tuose pačiuose skyriuose; šios prekės yra viena kitą papil-

dančios, konkuruojančios, galutiniai vartotojai yra tie patys asmenys.

Protestuojamo ženklo 21 klasės prekės „šukos (retosios -) plaukų; tualeto reikmeninės; kosmetikos reikmenys; tualetiniai indai; kosmetinės pudros šalinimo reikmenys (ne elektriniai); pudrinės; kvepalų garintuvai; pudrinukai; muilo dalytuvai; šukos; šukų dėklai; prausiamieji šepečiai“ yra glaudžiai susijusios su suinteresuoto asmens 3 klasės prekėmis, kadangi tai yra viena kitą papildančios prekės, parduodamos tose pačiose parduotuvėse, tuose pačiuose ar gretimuose skyriuose, skirtos tiems patiems vartotojams.

Apeliacinis skyrius nesutinka su suinteresuoto asmens pozicija dėl ginčijamo ženklo 35 klasės paslaugų panašumo į 3, 5 ir 16 klasės prekes, kurias žymi suinteresuoto asmens ženklas. 35 klasės paslaugos, kurioms registruotas protestuojamas ženklas, nėra detalizuotos prekių atžvilgiu, t.y. apima tretiesiems asmenims teikiamas paslaugas, kurios nėra apribotos konkrečių prekių reklama arba komercine veikla (šiuo atveju 3, 5, 16 klasės prekių). Paslaugų prigimtis yra visiškai skirtinga nuo prekių gamybos. Ta aplinkybė, kad įmonės reklamuoja savo gaminamas prekes ar kitaip skatina šių prekių pardavimą, nesuponuoja pagrindo laikyti šias paslaugas panašias į tas prekes. Paprastai įmonė gamintoja tik gamina prekes ir neteikia reklamos, verslo konsultavimo, informacijos rinkimo ir pan. paslaugų kitiems subjektams. Paslauga, kuri apimtų prekių pardavimą, šiuo atveju taip pat nėra apribota tik konkrečių klasių prekėmis, priešingai, gali apimti absoliučiai visas prekes. Vidaus rinkos derinimo tarnybos (prekių ženklai ir dizainai) (VRDT) praktikoje pripažįstama, kad reklamavimo paslaugos apkritai nėra panašios į reklamuojamas prekes. Taip pat mažmeninės prekybos paslaugos (specifikacijoje neapribotos iki konkrečių prekių pardavimo) paprastai nėra panašios į kokias nors prekes, kurios gali būti parduodamos. Skiriasi šių prekių ir paslaugų prigimtis, jos skirtos skirtingų poreikių tenkinimui, jų vartojimo pobūdis yra skirtingas, jos nėra nei konkuruojančios, nei būtinai papildančios vienos kitas (*Rekomendacijos dėl Bendrijos prekių ženklų ekspertizės VRDT, C dalis Protestai, 2 skirsnis Tapatumas ir suklaidinimo tikimybė, 2 skyrius Prekių ir paslaugų palyginimas, 46-48 psl.; patvirtintos 2013-12-04 VRDT prezidento sprendimu Nr. EX-13-5, http://oami.europa.eu*). Nagrinėjamu atveju neįrodžius, kad 35 klasės paslaugos yra apribotos tik konkrečių 3, 5 ar 16 klasės prekių reklama, pardavimo skatinimu ar pateikimu, negalima daryti išvados dėl tiesioginės sąsajos tarp nurodytų klasių prekių ir 35 klasės paslaugų, todėl iš esmės nėra pagrindo konstatuoti, kad egzistuotų klaidinimo tikimybė.

Ginčijamas ženklas pareikštas registruoti 42 klasės paslaugoms „kosmetikos tyrimai“, kurios yra glaudžiai susijusios su ankstesnio ženklo 3 klasės prekėmis, papildo viena kitą, kosmetikos prekės ir su jomis tiesiogiai susijusios paslaugos „kosmetikos tyrimai“ gali būti teikiamos tų pačių verslo subjektų, jų galutinis vartotojas yra tas pats. Suinteresuotas asmuo neginčijo ir pripažino kitų protestuojamo ženklo 42 klasės paslaugų sąraše nurodytų paslaugų nepanašumą į suinteresuoto asmens prekes.

Protestuojamo ženklo 44 klasės paslaugų „žmonių ir gyvūnų higienos ir grožio priežiūra; manikiūras; masažas; kirpyklos; grožio salonai; tatuiravimas; sveikatingumo centrų paslaugos; vizažistų paslaugos; saunų paslaugos; soliariumų paslaugos“ pagrindinis tikslas yra sveikatos, higienos ir grožio užtikrinimas bei palaikymas. Suinteresuoto asmens 3 klasės prekės, ypač tokios kaip „parfumerijos produktai, eteriniai aliejai; kosmetika, prausimosi ir dušo kremai, vonios druskos ir vonios priedai ne medicinos reikmėms, šampūnai, plaukų losjonai, saulės apsaugos preparatai, odos priežiūros preparatai po kaitinimosi saulėje“ skirtos tam pačiam tikslui. Yra įprasta, kad teikiant ginčijamas paslaugas, vartotojams siūloma ir sudaroma galimybė tose pačiose patalpose įsigyti įvairių kosmetikos bei higienos priemonių, todėl šios prekės yra glaudžiai susijusios su ginčijamomis 44 klasės paslaugomis, jas reikšmingai papildo, yra skirtos tiems patiems vartotojams, gali būti teikiamos įmonių, veikiančių tame pačiame rinkos sektoriuje ir siūlomos vartotojams toje pačioje aplinkoje.

Ginčijamos 44 klasės prekės „medicinos paslaugos; farmacininkų konsultacijos; telemedicinos paslaugos; fizioterapija; chiropraktika; plastinė chirurgija“ taip pat laikytinos panašiomis į suinteresuoto asmens ženklo 5 klasės prekių sąraše nurodytas prekes, tokias kaip „medicininiai žaizdų ir odos kremai; medicininės žaizdų ir gydančios pudros; apsaugos nuo saulės preparatai farmacijos reikmėms; klijai stomatologijos reikmėms“, kadangi yra tarpusavyje susijusios, skirtos tam pačiam tikslui – sužeidimų, susirgimų gydymui, šios prekės ir paslaugos skirtos tiems patiems vartotojams, gali būti siūlomos vartotojams toje pačioje aplinkoje. Suinteresuotas asmuo neginčijo ir pripažino protestuojamo ženklo 44 klasės paslaugų sąraše nurodytų paslaugų „optikų paslaugos; psichologų paslaugos“ nepanašumą į suinteresuoto asmens prekes

Kaip yra pažymėta teisminėje praktikoje, visuomenės suklaidinimo galimybė *inter alia* apima ir suklaidinimą dėl prekių komercinės kilmės šaltinio (žr., pvz., ETT 1998 m. rugsėjo 29 d. prejudicinio sprendimo *Canon Kabushiki Kaisha v. Metro-Golwyn-Mayer Inc.*, C-39/97, Rink. 1998, p. I-5507, 26-30 punktai; Lietuvos Aukščiausiojo Teismo Civilinių bylų skyriaus teisėjų kolegijos 2003 m. sausio 7 d. nutartis, priimta civilinėje byloje *Zakrytoje akcionernoje obščestvo „TORGOVYJ DOM POTOMKOV POSTAVČIKA DVORA EGO IMPERATORSTOGO VELIČESTVA P. A. SMIRNOV (Rusijos Federacija) v. UDV NORTH AMERICA, Inc. (GUINESS UDV NORTH AMERICA, Inc.) (Jugtinės Amerikos Valstijos) ir Lietuvos Respublikos valstybinis patentų biuras*, bylos Nr. 3K-3-167/2003). Pagal susiformavusią praktiką, vertinant suklaidinimo tikimybę atsižvelgiama į numanomą protingai atidaus

bei apdairaus paprasto vartotojo suvokimą (*1997 m. lapkričio 11 d. Teisingumo Teismo sprendimo SABEL, C251/95, 23 p.; 1998 m. liepos 16 d. Sprendimas Gut Springenheide ir Tusky, sprendimo C210/96, 31 p., 1999 m. birželio 22 d. Sprendimo Lloyd Schuhfabrik Meyer, C342/97, 25 ir 26 p.*). Šiuo atveju pažymėtina, kad esant lyginamų ženklų panašumui bei prekių ir paslaugų tapatumui ir panašumui, darytina išvada, kad egzistuoja visuomenės suklaidinimo galimybė.

Pagal tai, kas išdėstyta, konstatuojama, kad nagrinėjamu atveju buvo nustatytos visos aplinkybės pagal PŽĮ 7 straipsnio 1 dalies 2 punkto nuostatas, t.y. buvo nustatyta, kad protestuojamas ženklas yra klaidinamai panašus į ankstesnį suinteresuoto asmens ženklą ir yra pareikštas registruoti tapačioms ir panašioms 3 ir 21 klasės prekėms bei daliai panašių 42 ir 44 klasės paslaugų, todėl egzistuoja vartotojų suklaidinimo galimybė.

IV. APELIACINIO SKYRIAUS IŠVADA

Apeliacinis skyrius, vadovaudamasis Lietuvos Respublikos prekių ženklų įstatymo 18 straipsnio 5 dalies 1 punktu,

n u t a r i a

protestą tenkinti iš dalies ir nesuteikti apsaugos Lietuvoje ženklo „CIEL“ tarptautinei registracijai Nr. 1123674 3, 21 klasės prekėms, 42 klasės paslaugoms „kosmetikos tyrimai“, 44 klasės paslaugoms „medicinos paslaugos; žmonių ir gyvūnų higienos ir grožio priežiūra; farmacininkų konsultacijos; manikiūras; masažas; kirpyklos; grožio salonai; tatuiravimas; sveikatingumo centrų paslaugos; vizažistų paslaugos; saunų paslaugos; soliariumų paslaugos; telemedicinos paslaugos; fizioterapija; chiropraktika; plastinė chirurgija“.

Apeliacinio skyriaus sprendimas per 6 mėnesius nuo priėmimo dienos gali būti skundžiamas Vilniaus apygardos teismui.

LIETUVOS RESPUBLIKOS VALSTYBINIO PATENTŲ BIURO APELIACINIO SKYRIAUS S P R E N D I M A S

2014 m. sausio 16 d. Nr. 2Ap-1576 Vilnius

Lietuvos Respublikos valstybinio patentų biuro Apeliacinis skyrius (toliau – Apeliacinis skyrius) rašytinio proceso tvarka išnagrinėjo suinteresuoto Roveg Beheer BV (Nyderlandai, NL), atstovaujamo advokatės, patentinės patikėtinės Redos Žabolienės, protestą Nr. PTZ-98 dėl atsisakymo suteikti apsaugą Lietuvos Respublikoje Obshchestvo s Ogranichennoy Otvetstvennost'yu „EVROTORG“ (Baltarusija, BY) priklausančio prekių ženklo „GUSTO“ tarptautinei registracijai Nr. 1146368 daliai prekių.

I. PROTESTO TURINYS

2013-05-16 suinteresuotas asmuo Roveg Beheer BV Apeliaciniam skyriui padavė protestą Nr. PTZ-98 prašydamas atsisakyti suteikti apsaugą Lietuvos Respublikoje Obshchestvo s Ogranichennoy Otvetstvennost'yu „EVROTORG“ priklausančiai prekių ženklo „GUSTO“ tarptautinei registracijai Nr. 1146368 31 klasės prekėms „grūdai ir žemės ūkio, sodininkystės ir miškininkystės produktai, nepriskirti prie kitų klasių; švieži vaisiai ir daržovės; sėklos; natūralūs augalai ir gėlės; pašarai“.

Proteste suinteresuotas asmuo nurodė, kad užprotestuoto prekių ženklo registracija neatitinka Lietuvos Respublikos prekių ženklų įstatymo (Žin., 2000, Nr. 92-2844) (toliau – PŽĮ) 7 straipsnio 1 dalies 2 punkto reikalavimų.

III. SPRENDIMO MOTYVAI

Suinteresuotas asmuo protestą grindė PŽĮ 7 straipsnio 1 dalies 2 punktu, kuris nustato, kad ženklo registracija pripažįstama negaliojančia, jeigu jis yra tapatus įregistruotam ar pareikštam registruoti ankstesniam ženklui tapačioms ar panašioms prekėms ir (ar) paslaugoms arba klaidinamai į jį panašus ir dėl to yra galimybė suklaidinti visuomenę, įskaitant klaidinamą asociaciją su ankstesniu ženklu.

Tam, kad prekių ženklo registracija būtų pripažinta negaliojančia remiantis šia įstatymo nuostata, būtina žemiau išvardintų aplinkybių visuma:

- vėlesnė ginčijamo prekių ženklo registracija,
- ginčijamo prekių ženklo tapatumas ar klaidinamas panašumas į ankstesnį prekių ženklą,
- prekių ir (ar) paslaugų, kurioms žymėti registruojamas ginčijamas prekių ženklas, tapatumas ar klaidinamas panašumas į ankstesniu

prekių ženklu žymimas prekes ir (ar) paslaugas, galimybė suklaidinti visuomenę dėl prekių ženklų savininko.

Nustačius, kad egzistuoja visų šių aplinkybių visuma, prekių ženklo registracija gali būti pripažįstama negaliojančia visoms ar daliai prekių ir (ar) paslaugų (PŽĮ 18 straipsnio 5 dalies 1 punktas).

Suinteresuotas asmuo protestą grindė jam priklausančia prekių ženklo „PURO GUSTO“ tarptautine registracija Nr. 1075996, tarptautinės registracijos ir apsaugos išplėtimo Europos Sąjungoje data – 2011-04-07, konvencinis prioritetas pagal Paryžiaus konvenciją – nuo 2010-10-12. Ženklas registruotas 31 klasės prekėms „šviežios daržovės; švieži vaisiai“.

Užprotestuotas prekių ženklas – „GUSTO“, tarptautinės registracijos Nr. 1146368, tarptautinės registracijos ir apsaugos išplėtimo į Lietuvos Respubliką data – 2012-02-21. Be 30 ir 32 klasių prekių, ženklas registruotas 31 klasės prekėms „grūdai ir žemės ūkio, sodininkystės ir miškininkystės produktai, nepriskirti prie kitų klasių; gyvi gyvūnai; švieži vaisiai ir daržovės; sėklos; natūralūs augalai ir gėlės; pašarai; salyklas“.

Vadovaujantis PŽĮ 7 straipsnio 2 dalies 2 ir 4 punktais, suinteresuoto asmens prekių ženklas yra ankstesnis ženklas negu protestuojamas ženklas.

Nustatant suklaidinimo galimybės egzistavimą, prekių ženklai turi būti palyginti atliekant bendrą ženklų vizualaus, fonetinio ir semantinio panašumo įvertinimą. Palyginimas turi būti paremtas bendru ženklų sukuriamu įspūdžiu, turint omenyje jų skiriamuosius ir dominuojančius elementus (*Europos Teisingumo Teismo 1997 m. lapkričio 11 d. sprendimas byloje Sabel BV v. Puma AG, Rudolf Dassler Sport, bylos Nr. C-251/95, 23 p.*). Metodinių nurodymų dėl prekių ir paslaugų ženklų tapatumo bei panašumo nustatymo, patvirtintų Valstybinio patentų biuro direktoriaus 1996-07-11 įsakymu Nr. 28 (toliau – Metodiniai nurodymai) 2.2 punkte nustatyta, kad ženklų panašumą lemia juose esančių elementų bendrumas. Panašumui turi įtakos sutampančių ir nesutampančių elementų santykis, taip pat jų svarba ženklų kompozicijoje. Bendriausias ženklų panašumo kriterijus yra bendras suvokimo įspūdis, kurį sukelia ženklas ir jo vaizdo prasmė, dėl ko vartotojai ūkinėje veikloje gali ženklus supainioti, nepaisant tam tikrų juos sudarančių elementų skirtumų.

Suinteresuoto asmens prekių ženklas „PURO GUSTO“ (tarpt. reg. Nr. 1075996) yra žodinis, užrašytas standartiniu šriftu, lotyniškos abėcėlės didžiosiomis raidėmis, jokių papildomų elementų ženkle nėra.

Užprotestuotas prekių ženklas „GUSTO“ (tarpt. reg. Nr. 1146368) yra žodinis, užrašytas standartiniu šriftu, lotyniškos abėcėlės didžiosiomis raidėmis, jokių papildomų elementų ženkle nėra.

Lyginamuosiuose ženkluose sutampa žodžiai ,,GUSTO“, todėl ta aplinkybė, kad protestuojamą ženklą sudarantis žodis visiškai atkartoja vieną iš lygiaverčių ankstesnį ženklą sudarančių elementų, lemia tai, kad lyginami ženklai yra panašūs vizualiai ir fonetiškai. Kadangi ženklus sudarantys žodiniai elementai yra dirbtiniai žodžiai, semantinio panašumo įvertinimas nėra galimas.

Įvertinus tai, kas išdėstyta, darytina išvada, kad protestuojamas ženklas „GUSTO“ (tarpt. reg. Nr. 1146368) yra klaidinamai panašus į ankstesnį suinteresuoto asmens prekių ženklą „PURO GUSTO“ (tarpt. reg. Nr. 1075996).

Nustačius, kad ženklai panašūs, toliau jie tikrinami prekių ir (arba) paslaugų panašumo kontekste. Prekių (paslaugų), kurioms ženklai registruojami, vienarūšiškumas nustatomas pagal Metodiniuose nurodymuose įtvirtintus kriterijus - prekių (paslaugų) rūšį, paskirtį bei realizavimo sąlygas. Vertinant prekių panašumą, turi būti atsižvelgta į visas reikšmingas aplinkybes, susijusias su tomis prekėmis. Šios aplinkybės *inter alia* apima prekių rūšį, paskirtį ir vartojimo būdą bei tai, ar tos prekės yra konkuruojančios, ar papildančios viena kitą (*1998 m. rugsėjo 29 d. Teisingumo Teismo sprendimo byloje Canon Kabushiki Kaisha v. Metro-Goldwyn-Mayer Inc., C-39/97, 23 p.*).

Lyginant ankstesnio ženklo ir protestuojamo ženklo 31 klasės prekių sąrašus, nustatyta, kad šiuose sąrašuose sutampa prekės „švieži vaisiai ir daržovės“. Protestuojamas ženklas taip pat registruojamas plačiai 31 klasės prekių kategorijai „žemės ūkio, sodininkystės ir miškininkystės produktai, nepriskirti prie kitų klasių“, į šių prekių apimtį patenka ankstesniu ženklu žymimos prekės „šviežios daržovės; švieži vaisiai“, lyginamos prekės yra vienarūšės, konkuruojančios, pakeičiančios ar papildančios vienos kitas, sutampa šių prekių tiekėjai, vartotojai ir realizavimo sąlygos.

Kitos užprotestuotu ženklu žymimos 31 klasės prekės „grūdai; sėklos; natūralūs augalai ir gėlės“ nelaikytinos panašiomis į suinteresuoto asmens ženklu žymimas prekes „šviežios daržovės; švieži vaisiai“ nepaisant augalinės kilmės. Nesutampa šių prekių ir suinteresuoto asmens prekių paskirtis, jos nėra konkuruojančios ar papildančios vienos kitas, prekybos centruose jos parduodamos skirtinguose skyriuose ar atskirose parduotuvėse (pvz. gėlių parduotuvėse, sėklų ir sodinukų parduotuvėse), lyginamų prekių gamintojai ir tiekėjai gali būti visiškai skirtingi. Taip pat nepagrįstais laikytini suinteresuoto asmens argumentai dėl ginčijamo ženklo prekių „pašarai“ panašumo į prekes „šviežios daržovės; švieži vaisiai“ ypač tuo pagrindu, kad vaisiai ir daržovės yra naudojamos pašarų gamyboje. Vidaus rinkos derinimo tarnybos (prekių ženklai ir dizainai) (VRDT) praktikoje pripažįstama, kad vien tik faktas, kad viena prekė yra naudojama kitos gamyboje, dažniausiai nėra pats savaime pakankamas ir įrodantis, kad prekės yra panašios, kai jų rūšis, paskirtis, vartotojai ir platinimo kanalai yra gana skirtingi (*Rekomendacijos dėl Bendrijos prekių ženklų ekspertizės VRDT, C dalis Protestai, 2 skirsnis Tapatumas ir suklaidinimo tikimybė, 2 skyrius Prekių ir paslaugų palyginimas, 34 psl.; patvirtintos 2013-12-04 VRDT*

prezidento sprendimu Nr. EX-13-5, http://oami.europa.eu). Pašarai nėra parduodami šviežių vaisių ir daržovių skyriuose, jie skirti skirtingų poreikių tenkinimui, nesutampa jų gamintojai ir tiekėjai.

Kaip yra pažymėta teisminėje praktikoje, visuomenės suklaidinimo galimybė *inter alia* apima ir suklaidinimą dėl prekių komercinės kilmės šaltinio (žr., pvz., ETT 1998 m. rugsėjo 29 d. prejudicinio sprendimo *Canon Kabushiki Kaisha v. Metro-Golwyn-Mayer Inc.*, C-39/97, Rink. 1998, p. I-5507, 26-30 punktai; Lietuvos Aukščiausiojo Teismo Civilinių bylų skyriaus teisėjų kolegijos 2003 m. sausio 7 d. nutartis, priimta civilinėje byloje *Zakrytoje akcionernoje obščestvo „TORGOVYJ DOM POTOMKOV POSTAVČIKA DVORA EGO IMPERATORSTOGO VELIČESTVA P. A. SMIRNOV (Rusijos Federacija) v. UDV NORTH AMERICA, Inc. (GUINESS UDV NORTH AMERICA, Inc.) (Jugtinės Amerikos Valstijos) ir Lietuvos Respublikos valstybinis patentų biuras*, bylos Nr. 3K-3-167/2003). Pagal susiformavusią praktiką, vertinant suklaidinimo tikimybę atsižvelgiama į numanomą protingai atidaus bei apdairaus paprasto vartotojo suvokimą (*1997 m. lapkričio 11 d. Teisingumo Teismo sprendimo SABEL, C251/95, 23 p.; 1998 m. liepos 16 d. Sprendimas Gut Springenheide ir Tusky, sprendimo C210/96, 31 p., 1999 m. birželio 22 d. Sprendimo Lloyd Schuhfabrik Meyer, C342/97, 25 ir 26 p.*). Šiuo atveju pažymėtina, kad esant lyginamų ženklų panašumui bei dalies prekių tapatumui ir panašumui, darytina išvada, kad egzistuoja visuomenės suklaidinimo galimybė.

Pagal tai, kas išdėstyta, konstatuojama, kad nagrinėjamu atveju buvo nustatytos visos aplinkybės pagal PŽĮ 7 straipsnio 1 dalies 2 punkto nuostatas, t.y. buvo nustatyta, kad protestuojamas ženklas yra klaidinamai panašus į ankstesnį suinteresuoto asmens ženklą ir yra pareikštas registruoti daliai tapačių ir panašių 31 klasės prekių, todėl egzistuoja vartotojų suklaidinimo galimybė.

IV. APELIACINIO SKYRIAUS IŠVADA

Apeliacinis skyrius, vadovaudamasis Lietuvos Respublikos prekių ženklų įstatymo 18 straipsnio 5 dalies 1 punktu,

n u t a r i a

protestą tenkinti iš dalies ir nesuteikti apsaugos Lietuvoje ženklo „GUSTO“ tarptautinei registracijai Nr. 1146368 31 klasės prekėms „žemės ūkio, sodininkystės ir miškininkystės produktai, nepriskirti prie kitų klasių; švieži vaisiai ir daržovės“.

Apeliacinio skyriaus sprendimas per 6 mėnesius nuo priėmimo dienos gali būti skundžiamas Vilniaus apygardos teismui.

LIETUVOS RESPUBLIKOS VALSTYBINIO PATENTŲ BIURO APELIACINIO SKYRIAUS S P R E N D I M A S

2014 m. sausio 29 d. Nr. 2Ap-1577 Vilnius

Lietuvos Respublikos valstybinio patentų biuro Apeliacinis skyrius (toliau – Apeliacinis skyrius) žodinio proceso tvarka išnagrinėjo suinteresuoto asmens Societe des Produits Nestle S.A. (Šveicarija, CH), atstovaujamo advokatės, patentinės patikėtinės Redos Žabolienės, protestą Nr. PNZ-140 dėl uždarosios akcinės bendrovės „Naujasis Nevėžis“ (Lietuva, LT), atstovaujamo patentinės patikėtinės N.V.Mickevičienės, priklausančios prekių ženklo „oho!CHOCA“ registracijos Nr. 65375 pripažinimo negaliojančia.

I. PROTESTO TURINYS

2012-09-10 suinteresuotas asmuo Societe des Produits Nestle S.A. Apeliaciniam skyriui padavė protestą Nr. PNZ-140, prašydamas pripažinti negaliojančia uždarosios akcinės bendrovės „Naujasis Nevėžis“ priklausančią prekių ženklo „oho!CHOCA“ registraciją Nr. 65375.

Proteste suinteresuotas asmuo nurodė, kad užprotestuoto prekių ženklo registracija neatitinka Lietuvos Respublikos prekių ženklų įstatymo (Žin., 2000, Nr. 92-2844) (toliau – PŽĮ) 7 straipsnio 1 dalies 2 punkto reikalavimų.

III. SPRENDIMO MOTYVAI

Suinteresuotas asmuo protestą grindė PŽĮ 7 straipsnio 1 dalies 2 punktu, kuris nustato, kad ženklo registracija pripažįstama negaliojančia, jeigu jis yra tapatus įregistruotam ar pareikštam registruoti ankstesniam ženklui tapačioms ar panašioms prekėms ir (ar) paslaugoms arba klaidinamai į jį panašus ir dėl to yra galimybė suklaidinti visuomenę, įskaitant klaidinamą asociaciją su ankstesniu ženklu.

Tam, kad prekių ženklo registracija būtų pripažinta negaliojančia remiantis šia įstatymo nuostata, būtina žemiau išvardintų aplinkybių visuma:

- vėlesnė ginčijamo prekių ženklo registracija,
- ginčijamo prekių ženklo tapatumas ar klaidinamas panašumas į ankstesnį prekių ženklą,
- prekių ir (ar) paslaugų, kurioms žymėti registruojamas ginčijamas prekių ženklas, tapatumas ar klaidinamas panašumas į ankstesniu prekių ženklu žymimas prekes ir (ar) paslaugas, galimybė suklaidinti visuomenę dėl prekių ženklų savininko.

Nustačius, kad egzistuoja visų šių aplinkybių visuma, prekių ženklo registracija gali būti pripažįstama negaliojančia visoms ar daliai prekių ir (ar) paslaugų (PŽĮ 18 straipsnio 5 dalies 1 punktas).

Suinteresuotas asmuo proteste rėmėsi šiomis Europos Bendrijos prekių ženklų registracijomis:

,,CHOCAPIC“ registracija Nr. 003447398. Paraiškos padavimo data – 2003-10-23, teisinė apsauga Lietuvos Respublikoje šio ženklo registracijai galioja nuo įstojimo į Europos Sąjungą datos – 2004-05-01; registracijos galiojimas pratęstas – 2013-10-23. Ženklas registruotas sąraše išvardintoms 30 klasės prekėms;

„CHOCAPIC DUO“ tarptautinė registracija Nr. 0894775, išplėsta į Europos Sąjungą. Tarptautinės registracijos data 2006-08-10. Ženklas registruotas 30 klasės prekėms „grūdai ir grūdų produktai; valgyti paruošti grūdai; grūdiniai pusryčių valgiai; javainių batonėliai“.

Užprotestuotas prekių ženklas – „oho!CHOCA“, registracijos Nr. 65375, paraiška Nr. 2011 1095 šiam ženklui registruoti Valstybiniam patentų biurui paduota 2011-06-07. Ženklas registruotas 30 klasės prekėms „grūdų produktai; javainiai, konditerijos gaminiai“.

Lietuvos Respublikos prekių ženklų įstatymo 7 straipsnio 2 dalies 4 punkte nurodyta, kad ankstesnis ženklas yra Bendrijos prekių ženklas, kurio paraiškos padavimo data pagal Reglamentą dėl Bendrijos prekių ženklo yra ankstesnė už šio straipsnio 1 dalyje nurodyto ženklo paraiškos padavimo datą, prireikus atsižvelgiant į prašomą suteikti ar suteiktą prioritetą. Remiantis šia įstatymo nuostata, suinteresuoto asmens prekių ženklai yra ankstesni negu protestuojamas ženklas.

Nustatant suklaidinimo galimybės egzistavimą, prekių ženklai turi būti palyginti atliekant bendrą ženklų vizualaus, fonetinio ir semantinio panašumo įvertinimą. Palyginimas turi būti paremtas bendru ženklų sukuriamu įspūdžiu, turint omenyje jų skiriamuosius ir dominuojančius elementus (*Europos Teisingumo Teismo 1997 m. lapkričio 11 d. sprendimas byloje Sabel BV v. Puma AG, Rudolf Dassler Sport, bylos Nr. C-251/95, 23 p.*). Metodinių nurodymų dėl prekių ir paslaugų ženklų tapatumo bei panašumo nustatymo, patvirtintų Valstybinio patentų biuro direktoriaus 1996-07-11 įsakymu Nr. 28 (toliau – Metodiniai nurodymai) 2.2 punkte nustatyta, kad ženklų panašumą lemia juose esančių elementų bendrumas. Panašumui turi įtakos sutampančių ir nesutampančių elementų santykis, taip pat jų svarba ženklų kompozicijoje. Bendriausias ženklų panašumo kriterijus yra bendras suvokimo įspūdis, kurį sukelia ženklas ir jo vaizdo prasmė, dėl ko vartotojai ūkinėje veikloje gali ženklus supainioti, nepaisant tam tikrų juos sudarančių elementų skirtumų. 3.2.1 kombinuotų ženklų panašumą lemia vaizdo rūšis ir pobūdis, geometrinės formos (siluetas, kontūrai linijos); prasmė, spalva ar spalvų deriniai. 3.2.3 punkte nustatyta, kadangi kombinuotas ženklas yra įvairių skirtingų elementų (žodinių, vaizdinių spalvinių derinys) vertinant tokių ženklų panašumą, vieno ženklo elementai lyginami su tokiais pat kito ženklo elementais.

Suinteresuoto asmens prekių ženklas „CHOCAPIC“ (reg.Nr. 003447398) yra žodinis, sudarytas iš vienintelio elemento žodžio „CHOCAPIC“, išpildyto standartiniu šriftu, didžiosiomis lotyniškos abėcėlės raidėmis.

Suinteresuoto asmens ženklas „CHOCAPIC DUO“ (reg.Nr. 0894775) yra kombinuotas ženklas, jį sudaro žodinė dalis „CHOCAPIC DUO“, išdėstyta puslankiu, imituojančiu lėkštę, bei grafinė dalis - stilizuotas gyvūnas, didelėse letenose laikantis javainius bei pačių javainių vaizdai. Ženkle vyrauja ruda, gelsva bei rusva spalvos.

Užprotestuotas prekių ženklas „oho!CHOCA“ (reg. Nr. 65375) yra kombinuotas ženklas, jį sudaro žodinė dalis „oho!“, išpildyta baltos spalvos mažosiomis raidėmis, bei „CHOCA“ mėlynos spalvos didžiosiomis raidėmis, žymiai didesniu šriftu nei žodelis „oho“; grafinė dalis kompozicijos apačioje – stilizuotas linksmas gyvūnas ir javainių vaizdas su linksmai trykštančia pieno srove. Ženkle vyrauja raudona, geltona, mėlyna, ruda bei balta spalvos.

Lyginant suinteresuoto asmens ženklą „CHOCAPIC“ (reg.Nr. 003447398) ir protestuojamą ženklą, pažymėtina, kad suinteresuoto asmens ženklas yra žodinis, jo bendrą suvokimo įspūdį formuoja vienintelis elementas žodis „CHOCAPIC“, tuo tarpu protestuojamas ženklas yra kombinuotas, jį sudaro visuma įvairaus pobūdžio elementų. Kaip yra pažymėjęs Lietuvos Aukščiausiasis Teismas „Paryžiaus konvencijos 6 quinquies straipsnyje įtvirtintas principas, kad kiekvienas prekės ženklas turi būti saugomas toks, koks yra, reiškia, kad apsauga suteikiama tokiam prekės ženklui, koks yra įregistruotas. Vadinasi, yra saugomi visi kombinuotą prekių ženklą sudarantys elementai ir visų elementų sukeliamas prekių ženklo bendro suvokimo įspūdis, kaip bendriausias prekių ženklo panašumo kriterijus, lemia išvadas dėl lyginamųjų prekių ženklų panašumo ar skirtingumo“ (*Lietuvos Aukščiausiojo Teismo Civilinių bylų skyriaus teisėjų kolegijos 2005-03-21 nutartis civilinėje byloje Nr. 3K-3-135/2005*). Tokiu būdu šių ženklų palyginimas neturi būti paremtas vien tik žodinių elementų analize, bet turi būti įvertinta kitų protestuojamą ženklą sudarančių elementų reikšmė bendram suvokimo įspūdžiui. Tačiau lyginant net ir žodines dalis, reikėtų pažymėti, kad suinteresuoto asmens ženklas sudaro ilgesnio žodinio elemento įspūdį, kadangi jame dar yra galūnė – PIC, tuo tarpu protestuojamame ženkle figūruoja ir mažesniu šriftu išpildytas žodelis „oho“. Nors sutiktina su tuo, kad galūnė - PIC neteikia jokios aiškios ir vienareikšmiškos prasmės vidutiniam vartotojui, tačiau ji formuoja tam tikrus vizualius bei fonetinius skirtumus, lyginant su protestuojamo ženklo žodiniais elementais. Vien tik dalies CHOCA atsikartojimas lyginamuosiuose ženkluose negali būti laikomas pakankamu, kad pripažinti ženklus klaidinančiai panašiais. Tokia išvada darytina

dėl to, kad „CHOCA“ negali būti laikomas stipriu elementu, kadangi registruojamų prekių atžvilgiu teikia tam tikrą asociatyvinę informaciją, sietiną su šokoladu. Tokią išvadą pagrindžia ir šalių pateikti įrodymai. Suinteresuotas asmuo pateikė ištrauką iš žodyno, nurodamas, kad „choca“ vartotojui gali sukelti tas pačias asociacijas su plačiai anglų kalboje vartojamu trumpiniu „choc“ (chocolate – liet. šokoladas). Protestuojamo ženklo savininko pateiktas įrodymas (Lietuvių kalbos instituto lietuvių kalbos specialisto išvada dėl elemento „CHOCA“ įvertinimo) pateikė galutinę išvadą, kad žodis „choca“ asocijuojasi ir orientuoja į žodį „šokoladas“. Protestuojamo ženklo savininko pateiktas įrodymas (UAB „PHD“ tyrimas) pagrindžia, kad pakankamai didelė respondentų dalis 54 procentai „CHOCA“ – suvokia kaip „šokoladinis, turintis šokolado skonio“. Tokiu būdu reikšmingi tampa kiti protestuojamo ženklo žodiniai, vaizdiniai elementai bei spalvinė gama, kas sudaro vientisą kompoziciją, kuri ir formuoja protestuojamo ženklo bendrą regimąjį įspūdį. Tokio įspūdžio nesukuria suinteresuoto asmens ženklas, kurį sudaro vienintelis elementas žodis „CHOCAPIC“. Kadangi protestuojamas ženklas savyje talpina žymiai daugiau savarankiškų ir įvairaus pobūdžio elementų, kurie padeda individualizuoti ženklą, visa tai suponuoja skirtingą žymenų bendrą regimąjį įspūdį. Kaip jau buvo minėta, vien elemento „CHOCA“ , kuris pagal teikiamas asociacijas registruojamų prekių atžvilgiu, negali būti traktuotinas kaip stiprus ženklų elementas, atsikartojimas, nesudaro pagrindo pripažinti, kad ženklai yra panašūs, ir dėl to egzistuotų suklaidinimo galimybė.

Lyginant suinteresuoto asmens ženklą „CHOCAPIC DUO“ (reg. Nr. 0894775) ir protestuojamą ženklą „oho!CHOCA“ (reg. Nr. 65375) pažymėtina, kad abu ženklai yra kombinuoti, juos sudaro žodinių, grafinių elementų bei spalvų visuma. Žodinių elementų atžvilgiu iš esmės taikytini jau anksčiau minėti argumentai, be to lyginamieji ženklai skiriasi ir žodiniu elementu „DUO“ suinteresuoto asmens ženkle, šriftu bei spalvomis, kuriuo išpildyti šie elementai, jų išdėstymu ženklo kompozicijose. Nors žodinis elementas „DUO“ neteikia jokios aiškios ir vienareikšmiškos prasmės vidutiniam vartotojui, tačiau jis formuoja tam tikrus vizualius bei fonetinius skirtumus, lyginant su protestuojamo ženklo žodiniais elementais. Grafiniai lyginamųjų ženklų vaizdai, jų spalvinis bei kompozicinis išpildymas taip pat nėra vienodi. Vien ta aplinkybė, kad grafinėje dalyje pavaizduotas stilizuotas gyvūnas dar nedaro šių ženklų klaidinančiai panašiais. Suinteresuoto asmens ženkle stilizuotas gyvūnas pavaizduotas apskritime, tarsi esantis lėkštėje, akcentuojamos jo didelės letenos, išraiškingos ausys, šiame ženkle dominuoja rudos, rusvos bei gelsvos spalvos. Protestuojamame ženkle grafinis elementas - stilizuotas gyvūnas su kepurėle – pateiktas kompozicijos apačioje, šalia javainių vaizdas su linksmai trykštančia pieno srove, dominuoja visiškai kitokios spalvos – raudona, balta, geltona, mėlyna, ruda spalvos. Todėl įvertinus sutampančius ir nesutampančius elementus, jų svarbą ženklų kompozicijose darytina išvada, kad lyginamieji ženklai nėra panašūs.

Įvertinus tai, kas išdėstyta, darytina išvada, kad protestuojamas ženklas „oho!CHOCA“ (reg. Nr. 65375) nėra klaidinamai panašus į ankstesnius suinteresuoto asmens prekių ženklus „CHOCAPIC“ (reg. Nr. 003447398), „CHOCAPIC DUO“ (reg.Nr. 0894775).

Nustačius, kad ženklai panašūs, toliau jie tikrinami prekių ir (arba) paslaugų panašumo kontekste. Prekių (paslaugų), kurioms ženklai registruojami, vienarūšiškumas nustatomas pagal Metodiniuose nurodymuose įtvirtintus kriterijus - prekių (paslaugų) rūšį, paskirtį bei realizavimo sąlygas. Vertinant prekių panašumą, turi būti atsižvelgta į visas reikšmingas aplinkybes, susijusias su tomis prekėmis. Šios aplinkybės *inter alia* apima prekių rūšį, paskirtį ir vartojimo būdą bei tai, ar tos prekės yra konkuruojančios, ar papildančios viena kitą (*1998 m. rugsėjo 29 d. Teisingumo Teismo sprendimo byloje Canon Kabushiki Kaisha v. Metro-Goldwyn-Mayer Inc., C-39/97, 23 p.*). Kadangi nebuvo konstatuotas prekių ženklų panašumas, prekių, kurioms šie ženklai registruoti, panašumo nustatymas neturi teisinės reikšmės.

Apeliacinis skyrius pažymi, kad protestuojamo ženklo savininko atstovės 2013-02-01 atlikti rinkos tyrimai negali būti vertinami kaip įrodymai, nes minėtus tyrimus atliko pati atstovė, jie nėra paremti kokia nors metodologija ir pan., taigi tik atspindi pačios atstovės subjektyvią nuomonę. Tuo tarpu protestuojamo ženklo savininko pateiktas kitas įrodymas (UAB „PHD“ atliktas tyrimas) negali būti atmetamas kaip netinkamas įrodymas vien dėl tos aplinkybės, kad apklausa buvo vykdoma internetiniu būdu, nes Apeliacinio skyriaus nuomone, rinkos tyrimų atlikimo pobūdis negali būti savaime ribojamas, ypač turint omenyje šiuolaikinių technologijų spartų vystymąsi ir pan. Minėtas įrodymas pagrindžia tai, kad rodant prekių ženklus (atitinkamai suinteresuoto asmens ženklą „CHOCAPIC DUO“ (reg. Nr. 0894775) bei protestuojamą ženklą „oho!CHOCA“ (reg. Nr. 65375)) 74 procentai sausų pusryčių vartotojų buvo įsitikinę, kad produktus gamina skirtingos įmonės. Suinteresuotas asmuo taip pat pateikė įrodymą (Vilmorus rinkos tyrimai, 2013 m. birželio 7-17) dėl tais pačiais ženklais pažymėtų prekių gamintojo, kuris pagrindžia tai, kad tik 10,6 procentų respondentų nurodė, kad sausus pusryčius, javainius gamina tas pats gamintojas, 22,2 procentai nurodė, kad gamina ekonomiškai susiję gamintojai, 34,9 procentai nurodė, kad gamina skirtingi gamintojai, o 32,3 apskritai nežinojo, negalėjo pateikti atsakymo. Vis tik įvertinus šiuos pateiktus įrodymus galima daryti išvadą, kad tik statistiškai nedidelė dalis vartotojų mano, kad gamintojas yra tas pats. Todėl atsižvelgus į tai, kad protestuojamas ženklas nėra klaidinančiai panašus į suinteresuoto asmens ankstesnius ženklus, darytina išvada, kad dėl to nėra galimybės suklaidinti visuomenę, įskaitant ir klaidinamą asociaciją su anks-

tesniais ženklais.

Apibendrinant išdėstytas aplinkybes, darytina išvada, kad protestas nėra pagrįstas.

IV. APELIACINIO SKYRIAUS IŠVADA

Apeliacinis skyrius, vadovaudamasis Lietuvos Respublikos prekių ženklų įstatymo 18 straipsnio 5 dalies 2 punktu,

n u t a r i a

protestą atmesti ir prekių ženklo „oho!CHOCA“ registraciją Nr. 65375 palikti galioti.

Apeliacinio skyriaus sprendimas per 6 mėnesius nuo priėmimo dienos gali būti skundžiamas Vilniaus apygardos teismui.

LIETUVOS RESPUBLIKOS VALSTYBINIO PATENTŲ BIURO APELIACINIO SKYRIAUS S P R E N D I M A S

2014 m. vasario 4 d. Nr. 2Ap-1578 Vilnius

Lietuvos Respublikos valstybinio patentų biuro Apeliacinis skyrius (toliau – Apeliacinis skyrius) rašytinio proceso tvarka išnagrinėjo suinteresuoto asmens Daimler AG (Vokietija, DE), atstovaujamo advokatės, patentinės patikėtinės R. Žabolienės, protestą Nr. PTZ-100 dėl atsisakymo iš dalies suteikti apsaugą Lietuvos Respublikoje Limited Liability Company „AXOR INDUSTRY“ (Ukraina, UA) priklausančio prekių ženklo „AXOR“ tarptautinei registracijai Nr. 1149179.

I. PROTESTO TURINYS

2013-06-06 suinteresuotas asmuo Daimler AG Apeliaciniam skyriui padavė protestą Nr. PTZ-100 prašydamas atsisakyti iš dalies suteikti apsaugą Lietuvos Respublikoje Limited Liability Company „AXOR INDUSTRY“ priklausančiai prekių ženklo „AXOR“ tarptautinei registracijai Nr. 1149179.

Proteste suinteresuotas asmuo nurodė, kad užprotestuoto prekių ženklo registracija neatitinka Lietuvos Respublikos prekių ženklų įstatymo (Žin., 2000, Nr. 92-2844) (toliau – PŽĮ) 7 straipsnio 1 dalies 2 punkto reikalavimų.

III. SPRENDIMO MOTYVAI

Suinteresuotas asmuo protestą grindė PŽĮ 7 straipsnio 1 dalies 2 punktu, kuris nustato, kad ženklo registracija pripažįstama negaliojančia, jeigu jis yra tapatus įregistruotam ar pareikštam registruoti ankstesniam ženklui tapačioms ar panašioms prekėms ir (ar) paslaugoms arba klaidinamai į jį panašus ir dėl to yra galimybė suklaidinti visuomenę, įskaitant klaidinamą asociaciją su ankstesniu ženklu.

Tam, kad prekių ženklo registracija būtų pripažinta negaliojančia remiantis šia įstatymo nuostata, būtina žemiau išvardintų aplinkybių visuma:

- vėlesnė ginčijamo prekių ženklo registracija,
- ginčijamo prekių ženklo tapatumas ar klaidinamas panašumas į ankstesnį prekių ženklą,
- prekių ir (ar) paslaugų, kurioms žymėti registruojamas ginčijamas prekių ženklas, tapatumas ar klaidinamas panašumas į ankstesniu prekių ženklu žymimas prekes ir (ar) paslaugas, galimybė suklaidinti visuomenę dėl prekių ženklų savininko.

Nustačius, kad egzistuoja visų šių aplinkybių visuma, prekių ženklo registracija gali būti pripažįsta-

ma negaliojančia visoms ar daliai prekių ir (ar) paslaugų (PŽĮ 18 straipsnio 5 dalies 1 punktas).

Suinteresuotas asmuo proteste rėmėsi ženklo ,,AXOR“ tarptautine registracija Nr. 698872, tarptautinės registracijos data – 1998-07-28, konvencinis prioritetas nuo 1998-01-29, tarptautinės registracijos galiojimas pratęstas 2008-07-28. Ženklas registruotas 12 klasės prekėms „furgonai (transporto priemonės) ir šių dalys (įtrauktos į šią klasę); 37 klasės paslaugoms „furgonų (transporto priemonių) taisymas ir priežiūra“.

Užprotestuotas prekių ženklas – „AXOR“, tarptautinės registracijos Nr. 1149179, tarptautinės registracijos data – 2012-09-04. Ženklas šalia 6, 19, 40 klasės prekių bei paslaugų yra registruotas ir 37 klasės paslaugoms „statyba; taisymas, išskyrus transporto priemonių; įrangos įtaisymas, būtent durų ir langų įtaisymas; elektros prietaisų įtaisymas; izoliacija statybai; sandėlių statymas ir remontas; langų valymas“.

Suinteresuotas asmuo protestą reiškė tik dalies 37 klasės paslaugų atžvilgiu: „įrangos taisymas, būtent durų ir langų įtaisymas; elektros prietaisų įtaisymas ir taisymas“.

PŽĮ 7 straipsnio 2 dalies 2 punkte nurodyta, kad ankstesnis ženklas yra ženklas, kurio įregistravimo data Lietuvos Respublikai pagal Madrido protokolą yra ankstesnė už šio straipsnio 1 dalyje nurodyto ženklo paraiškos padavimo datą, prireikus atsižvelgiant į prašomą suteikti ar suteiktą prioritetą. Remiantis šia įstatymo nuostata, suinteresuoto asmens prekių ženklas yra ankstesnis ženklas negu protestuojamas ženklas.

Nustatant suklaidinimo galimybės egzistavimą, prekių ženklai turi būti palyginti atliekant bendrą ženklų vizualaus, fonetinio ir semantinio panašumo įvertinimą. Palyginimas turi būti paremtas bendru ženklų sukuriamu įspūdžiu, turint omenyje jų skiriamuosius ir dominuojančius elementus (*Europos Teisingumo Teismo 1997 m. lapkričio 11 d. sprendimas byloje Sabel BV v. Puma AG, Rudolf Dassler Sport, bylos Nr. C-251/95, 23 p.*). Metodinių nurodymų dėl prekių ir paslaugų ženklų tapatumo bei panašumo nustatymo, patvirtintų Valstybinio patentų biuro direktoriaus 1996-07-11 įsakymu Nr. 28 (toliau – Metodiniai nurodymai) 2.1 punkte nurodyta, kad ženklų tapatumą lemia, kai sutampa visos juose esančių elementų detalės (užrašai, figūros, grafika, spalvos). Europos Teisingumo Teismas 2003-03-20 priimtame sprendime byloje C-291/00 išaiškino, kad žymenys yra laikytini identiškais, kuomet juose esantys skirtumai yra tokie nereikšmingi, kad gali būti ir nepastebėti vidutinio vartotojo.

Suinteresuoto asmens prekių ženklas „AXOR“ (tarpt. reg.Nr. Nr. 698872) yra žodinis, užrašytas didžiosiomis lotyniškos abėcėlės raidėmis, standartiniu šriftu. Protestuojamas ženklas „AXOR“ (tarpt. reg.Nr. 1149179) taip pat yra žodinis, užrašytas didžiosiomis lotyniškos abėcėlės raidėmis, standartiniu šriftu.

Vertinant lyginamų prekių ženklų bendrą sukuriamą suvokimo įspūdį konstatuojama, kad jį formuoja tas pats žodinis elementas „AXOR“, kurio išpildymas ženkluose taip pat nepasižymi esminiais skirtumais, t.y. abiejuose ženkluose žodis užrašytas didžiosiomis lotyniškos abėcėlės raidėmis, standartiniu šriftu. Tokiu būdu darytina išvada, kad lyginamieji ženklai yra tapatūs vizualiai bei fonetiškai.

Semantinis ženklų palyginimas nėra galimas, nes sutampantis elementas „AXOR“ yra dirbtinis žodis, neturintis konkrečios prasmės.

Įvertinus tai, kas išdėstyta, darytina išvada, kad protestuojamas ženklas „AXOR“ (tarpt. reg. Nr. 1149179) yra tapatus ankstesniam suinteresuoto asmens ženklui „AXOR“ (tarpt. reg. Nr.698872).

Nustačius, kad ženklai panašūs, toliau jie tikrinami prekių ir (arba) paslaugų panašumo kontekste. Prekių (paslaugų), kurioms ženklai registruojami, vienarūšiškumas nustatomas pagal Metodiniuose nurodymuose įtvirtintus kriterijus – prekių (paslaugų) rūšį, paskirtį bei realizavimo sąlygas (4.1 p.). Siekiant įvertinti nagrinėjamų prekių ar paslaugų panašumą, reikia atsižvelgti į visus svarbius, ryšį tarp prekių ar paslaugų apibūdinančius veiksnius. Šie veiksniai visų pirma apima jų rūšį, paskirtį, naudojimą ir tai, ar jos yra konkuruojančios tarpusavyje, ar papildančios vienos kitas (*1998 m. rugsėjo 29 d. Europos Teisingumo Teismo sprendimo byloje Canon Kabushiki Kaisha v. Metro-Goldwyn-Mayer Inc., C-39/97, 23 p.; 2008 m. gruodžio 18 d. Teisingumo Teismo sprendimo byloje Editions Albert René v. VRDT, C-16/06 P, 65 punktas)*. Atsižvelgtina ir į Teisingumo Teismo praktiką (*1998 m. rugsėjo 29 d. Teisingumo Teismo sprendimas byloje Canon Kabushiki Kaisha v. Metro-Goldwyn-Mayer Inc., C-39/97, 17 punktas*), kurioje laikomasi pozicijos, jog mažesnį prekių ženklų panašumą atsveria didesnis lyginamaisiais prekių ženklais žymimų prekių ir (arba) paslaugų panašumas, ir atvirkščiai. Šiuo atveju konstatuotas ženklų tapatumas, kuris atsvertų mažesnį lyginamaisiais ženklais žymimų paslaugų panašumo laipsnį.

Suinteresuoto asmens ženklas registruotas 37 klasės paslaugoms „furgonų (transporto priemonių) taisymas ir priežiūra“, protestuojamas ženklas šalia kitų 37 klasės paslaugų registruotas ir šioms paslaugoms „įrangos taisymas, būtent durų ir langų įtaisymas; elektros prietaisų įtaisymas ir taisymas“. Lyginamos paslaugos priskirtinos tai pačiai klasei pagal Tarptautinę prekių ir paslaugų klasifikaciją (Nicos klasifikaciją), kurios turi tokią pat paskirtį – objekto taisymas bei priežiūra, atstatant arba išlaikant objekto pirminę būklę. Protestuojamas ženklas yra registruotas paslaugoms, kurios apibrėžiamos bendresniu, platesniu terminu kaip „įrangos taisymas“, kuris be kita ko, gali apimti ir transporto priemonės įrangos taisymą; kaip ir paslauga „elektros prietaisų taisymas“ gali būti sietina su konkretesne paslauga transporto priemonės elektrinės dalies taisymu. Lyginamas paslaugas teikia taisymo paslaugas atliekančios bendrovės, tame tarpe ir transporto priemonių, jų dalių taisymą bei priežiūrą

vykdančios įmonės. Tokiu būdu darytina išvada, kad lyginamos paslaugos yra vienarūšės.

Kaip yra pažymėta teisminėje praktikoje, visuomenės suklaidinimo galimybė *inter alia* apima ir suklaidinimą dėl prekių komercinės kilmės šaltinio (žr., pvz., ETT 1998 m. rugsėjo 29 d. prejudicinio sprendimo *Canon Kabushiki Kaisha v. Metro-Golwyn-Mayer Inc.*, C-39/97, Rink. 1998, p. I-5507, 26-30 punktai; Lietuvos Aukščiausiojo Teismo Civilinių bylų skyriaus teisėjų kolegijos 2003 m. sausio 7 d. nutartis, priimta civilinėje byloje *Zakrytoje akcionernoje obščestvo „TORGOVYJ DOM POTOMKOV POSTAVČIKA DVORA EGO IMPERATORSTOGO VELIČESTVA P. A. SMIRNOV (Rusijos Federacija) v. UDV NORTH AMERICA, Inc. (GUINESS UDV NORTH AMERICA, Inc.) (Jugtinės Amerikos Valstijos) ir Lietuvos Respublikos valstybinis patentų biuras*, bylos Nr. 3K-3-167/2003). Pagal susiformavusią praktiką, vertinant suklaidinimo tikimybę atsižvelgiama į numanomą protingai atidaus bei apdairaus paprasto vartotojo suvokimą (*1997 m. lapkričio 11 d. Teisingumo Teismo sprendimo SABEL, C251/95, 23 p.; 1998 m. liepos 16 d. Sprendimas Gut Springenheide ir Tusky, sprendimo C210/96, 31 p., 1999 m. birželio 22 d. Sprendimo Lloyd Schuhfabrik Meyer, C342/97, 25 ir 26 p.*). Šiuo atveju pažymėtina, kad esant lyginamų ženklų tapatumui bei paslaugų panašumui, darytina išvada, kad egzistuoja visuomenės suklaidinimo galimybė.

Pagal tai, kas išdėstyta, konstatuojama, kad nagrinėjamu atveju buvo nustatytos visos aplinkybės pagal PŽĮ 7 straipsnio 1 dalies 2 punkto nuostatas, t.y. buvo nustatyta, kad protestuojamas ženklas yra tapatus ankstesniam suinteresuoto asmens ženklui ir yra pareikštas registruoti panašioms 37 klasės paslaugoms, tokioms kaip „įrangos taisymas, būtent durų ir langų įtaisymas; elektros prietaisų įtaisymas ir taisymas“, todėl šioje apimtyje egzistuoja vartotojų suklaidinimo galimybė.

IV. APELIACINIO SKYRIAUS IŠVADA

Apeliacinis skyrius, vadovaudamasis Lietuvos Respublikos prekių ženklų įstatymo 18 straipsnio 5 dalies 1 punktu,

n u t a r i a

protestą tenkinti ir nesuteikti apsaugos Lietuvoje ženklo „AXOR“ tarptautinei registracijai Nr. 1149179 37 klasės paslaugoms „įrangos taisymas, būtent durų ir langų įtaisymas; elektros prietaisų įtaisymas ir taisymas“.

Apeliacinio skyriaus sprendimas per 6 mėnesius nuo priėmimo dienos gali būti skundžiamas Vilniaus apygardos teismui.

.

LIETUVOS RESPUBLIKOS VALSTYBINIO PATENTŲ BIURO APELIACINIO SKYRIAUS S P R E N D I M A S

2014 m. vasario 6 d. Nr. 2Ap-1579 Vilnius

Lietuvos Respublikos valstybinio patentų biuro Apeliacinis skyrius (toliau – Apeliacinis skyrius) rašytinio proceso tvarka išnagrinėjo suinteresuoto asmens SERTRANS CATALUNYA, S.A. (Ispanija, ES), atstovaujamo advokatės, patentinės patikėtinės Redos Žabolienės, protestą Nr. PTZ-102 dėl atsisakymo suteikti apsaugą Lietuvos Respublikoje SERTRANS ULUSLARARASI NAKLIYAT VE TICARET ANONIM SIRKETI (Turkija, TR) priklausančio prekių ženklo ,,sertrans“ tarptautinei registracijai Nr. 838871.

I. PROTESTO TURINYS

2013-06-18 suinteresuotas asmuo SERTRANS CATALUNYA, S.A. Apeliaciniam skyriui padavė protestą Nr. PTZ-102, prašydamas atsisakyti suteikti apsaugą Lietuvos Respublikoje SERTRANS ULUSLARARASI NAKLIYAT VE TICARET ANONIM SIRKETI priklausančiai prekių ženklo ,,sertrans“ tarptautinei registracijai Nr. 838871.

Proteste suinteresuotas asmuo nurodė, kad užprotestuoto prekių ženklo registracija neatitinka Lietuvos Respublikos prekių ženklų įstatymo (Žin., 2000, Nr. 92-2844) (toliau – PŽĮ) 7 straipsnio 1 dalies 2 punkto reikalavimų.

III. SPRENDIMO MOTYVAI

Suinteresuotas asmuo protestus grindė PŽĮ 7 straipsnio 1 dalies 2 punktu, kuris nustato, kad ženklo registracija pripažįstama negaliojančia, jeigu jis yra tapatus įregistruotam ar pareikštam registruoti ankstesniam ženklui tapačioms ar panašioms prekėms ir (ar) paslaugoms arba klaidinamai į jį panašus ir dėl to yra galimybė suklaidinti visuomenę, įskaitant klaidinamą asociaciją su ankstesniu ženklu.

Tam, kad prekių ženklo registracija būtų pripažinta negaliojančia remiantis šia įstatymo nuostata, būtina žemiau išvardintų aplinkybių visuma:

- vėlesnė ginčijamo prekių ženklo registracija,
- ginčijamo prekių ženklo tapatumas ar klaidinamas panašumas į ankstesnį prekių ženklą,
- prekių ir (ar) paslaugų, kurioms žymėti registruojamas ginčijamas prekių ženklas, tapatumas ar klaidinamas panašumas į ankstesniu prekių ženklu žymimas prekes ir (ar) paslaugas, galimybė suklaidinti visuomenę dėl prekių ženklų savininko.

Nustačius, kad egzistuoja visų šių aplinkybių visuma, prekių ženklo registracija gali būti pripažįstama negaliojančia visoms ar daliai prekių ir (ar) paslaugų (PŽĮ 18 straipsnio 5 dalies 1 punktas).

Suinteresuotas asmuo protestą grindė šiomis jam priklausančiomis Europos Bendrijos prekių ženklų registracijomis:

1. prekių ženklo „SERTRANS“ registracija Nr. 003274024, paraiškos padavimo data 2003-07-16, teisinė apsauga Lietuvos Respublikoje šio ženklo registracijai galioja nuo įstojimo į Europos Sąjungą datos – 2004-05-01. Ženklas registruotas 39 klasės paslaugoms „vežimo paslaugos; prekių pakavimas ir saugojimas; kelionių organizavimas ir transporto priemonių nuoma“;

2. prekių ženklo „sertrans servicios de transporte“ registracija Nr. 005851233, paraiškos padavimo data 2007-04-23. Ženklas registruotas 39 klasės paslaugoms „vežimo paslaugos; prekių pakavimas ir saugojimas; kelionių organizavimas ir transporto priemonių nuoma“.

Užprotestuotas prekių ženklas – „sertrans“, tarptautinės registracijos Nr. 838871, tarptautinės registracijos data – 2004-02-20, vėlesnio teritorinio apsaugos išplėtimo į Lietuvos Respubliką data – 2013-01-23. Ženklas registruotas:

- 12 klasės prekėms „transporto priemonės; sausumos, vandens ir oro susisiekimo priemonės“;
- 35 klasės paslaugoms „importo ir eksporto agentūrų paslaugos, ekspertų paslaugos komercinių ir pramoninių produktų įvertinimai, prekių sukaupimo kitiems, teikiančio galimybę vartotojams patogiai apžiūrėti ir įsigyti šių prekių (išskyrus transportą), paslaugos“;
- 36 klasės paslaugoms „draudimo paslaugos (įskaitant draudimą nuo nelaimingų atsitikimų, sveikatos draudimą, gyvybės draudimą, jūrinį draudimą), statistikos paslaugos apie gyvybės draudimą, draudimo rizikos vertintojų (aktuarų) paslaugos, draudimo informacija, muitinės tarpininkų veikla (muitinės makleriai)“;
- 37 klasės paslaugoms „antžeminių transporto priemonių priežiūros ir taisymo paslaugos, jūros transporto priemonių priežiūros ir taisymo paslaugos, laivų statybos paslaugos, oro transporto priemonių priežiūros ir taisymo paslaugos“;
- 39 klasės paslaugoms „vežimas; prekių pakavimas ir sandėliavimas; kelionių rengimas“.

PŽĮ 7 straipsnio 2 dalies 4 punkte nurodyta, kad ankstesnis ženklas yra Bendrijos prekių ženklas, kurio paraiškos padavimo data pagal Reglamentą dėl Bendrijos prekių ženklo yra ankstesnė už šio straipsnio 1 dalyje nurodyto ženklo paraiškos padavimo datą, prireikus atsižvelgiant į prašomą suteikti ar suteiktą prioritetą. Remiantis šia įstatymo nuostata, suinteresuoto asmens prekių ženklai yra ankstesni negu protestuojamas ženklas.

Nustatant suklaidinimo galimybės egzistavimą, prekių ženklai turi būti palyginti atliekant bendrą ženklų vizualaus, fonetinio ir semantinio panašumo įvertinimą. Palyginimas turi būti paremtas bendru ženklų sukuriamu įspūdžiu, turint omenyje jų skiriamuosius ir dominuojančius elementus (*Europos Teisingumo Teismo 1997 m. lapkričio 11 d. sprendimas byloje Sabel BV v. Puma AG, Rudolf Dassler Sport, bylos Nr. C-251/95, 23 p.*). Metodinių nurodymų dėl prekių ir paslaugų ženklų tapatumo bei panašumo nustatymo, patvirtintų Valstybinio patentų biuro direktoriaus 1996-07-11 įsakymu Nr. 28, 2.2 punkte nustatyta, kad ženklų panašumą lemia juose esančių elementų bendrumas. Panašumui turi įtakos sutampančių ir nesutampančių elementų santykis, taip pat jų svarba ženklų kompozicijoje. Bendriausias ženklų panašumo kriterijus yra bendras suvokimo įspūdis, kurį sukelia ženklas ir jo vaizdo prasmė, dėl ko vartotojai ūkinėje veikloje gali ženklus supainioti, nepaisant tam tikrų juos sudarančių elementų skirtumų.

Užprotestuotas prekių ženklas ,,sertrans“ (tarpt. reg. Nr. 838871) yra žodinis-vaizdinis, sudarytas iš žodžio „sertrans“, užrašyto panašiu į standartinį šriftu, lotyniškos abėcėlės mažosiomis raidėmis, mėlyna spalva. Virš raidžių „tr“ įterptas ypač smulkus, vos įžiūrimas apskritimo formos elementas. Aukščiau ir greta žodžio „setrans“ galūnės įkomponuota į priešingas puses nukreiptų rodyklių kompozicija, išpildyta mėlyna, tamsiai žalia ir balta spalvomis. Šiame ženkle bendrą suvokimo įspūdį lemia žodis „sertrans“, nes užima svarbiausią vietą ženklo kompozicijoje, yra ryškus, lengvai pastebimas ir aiškiai įskaitomas, o virš jo ir šalia esantys grafiniai elementai nesuteikia jokios konkrečios prasmės, grafiniai elementai tėra dekoratyviniai, nelemiantys ženklo suvokimo įspūdžio. Lietuvos Aukščiausiasis Teismas yra pažymėjęs, kad „prekių ženklų teisėje pripažįstama, kad paprastai žodinis elementas yra stiprusis bei lemiantis bendrą suvokimo įspūdį elementas žodiniame-vaizdiniame prekių ženkle“ *(LAT 2003-04-23 nutartis civ. byloje Nr. 3K-3-465),* taigi toks pagrindinio elemento vertinimas atitinka ir susiformavusią teismų praktiką.

Suinteresuoto asmens prekių ženklas „SERTRANS“ (reg. Nr. 003274024) yra žodinis, užrašytas lotyniškos abėcėlės didžiosiomis raidėmis. Jokių papildomų elementų ženkle nėra. Lyginant protestuojamą ženklą su šiuo suinteresuoto asmens ženklu, nustatyta, kad lyginamų ženklų dominuojančius elementus sudaro tas pats žodis – „sertrans“. Dėl šių žodinių elementų tapatumo lyginami ženklai yra panašūs vizualiai, fonetiškai – tapatūs. Kadangi ženklus sudarantys žodiniai elementai yra dirbtiniai žodžiai, semantinio panašumo įvertinimas nėra galimas.

Suinteresuoto asmens prekių ženklas „sertrans servicios de transporte“ (reg. Nr. 005851233) yra žodinis-vaizdinis, sudarytas iš žodžio „sertrans“, užrašyto panašiu į standartinį šriftu, lotyniškos abėcėlės mažosiomis, paryškintomis, šiek tiek pasvirusiomis

raidėmis. Žemiau ir greta žodžio „setrans“ galūnės įkomponuota į viršų nukreiptos rodyklės formos grafinė figūra. Žemiau po šiuo žodiniu elementu kelis kartus mažesnėmis, neryškiomis, smulkiomis, mažosiomis raidėmis užrašyti žodžiai „servicios de transporte“. Lyginant protestuojamą ženklą su šiuo ženklu, akivaizdu, kad dėl žodžio „setrans“ atkartojimo protestuojamame ženkle, panašios ženklų kompozicijos (ryškiausi žodiniai elementai „sertrans“ išdėstyti horizontaliai, grafiniai elementai įkomponuoti greta šių žodžių galūnių) ir itin panašaus grafinio išpildymo (tapatūs žodžiai išpildyti mažosiomis raidėmis, panašiais šriftais, grafiniai elementai taip pat panašūs – abiejuose ženkluose panaudoti rodykles primenantys elementai), ženklų sukuriamas bendras regimasis įspūdis yra panašus, todėl konstatuojamas vizualus ir fonetinis ženklų panašumas. Semantinio panašumo įvertinimas nėra galimas, kadangi pagrindinius (dominuojančius) elementus sudaro dirbtiniai žodžiai „sertrans“. Ankstesniame ženkle esantys žodžiai „servicios de transporte“ yra itin smulkūs ir neryškūs pagrindinio elemento „sertrans“ atžvilgiu, jie yra nežymūs bendrame ženklo suvokimo įspūdyje, taigi nėra pakankami skirtingo lyginamų ženklų suvokimo įspūdžio sukūrimui.

Įvertinus tai, kas išdėstyta, darytina išvada, kad protestuojamas ženklas ,,sertrans“ (tarpt. reg. Nr. 838871) yra klaidinamai panašus į ankstesnius prekių ženklus „SERTRANS“ (reg. Nr. 003274024) ir „sertrans servicios de transporte“ (reg. Nr. 005851233).

Nustačius, kad ženklai yra tapatūs ar panašūs, toliau jie tikrinami prekių ir (arba) paslaugų panašumo kontekste. Paslaugų, kurioms ženklai registruojami, vienarūšiškumas nustatomas pagal Metodiniuose nurodymuose įtvirtintus kriterijus - paslaugų rūšį, paskirtį bei realizavimo sąlygas (4.1 p.). Prie tokių reikšmingų aplinkybių taip pat priskiriama tai, ar tos paslaugos yra konkuruojančios, ar papildančios viena kitą, įprastinė paslaugų kilmė bei vartotojai (*VRDT Vadovas, susijęs su protestais, 2 dalis, 2 skyrius, B. Prekių ir paslaugų panašumas, http://oami.europa.eu, 38-39 psl.*).

Pagal Europos Teisingumo Teismo suformuotą praktiką, mažesnį panašumo laipsnį tarp prekių ar paslaugų gali kompensuoti didesnis prekių ženklų panašumo laipsnis, ir atvirkščiai (*1998 m. rugsėjo 29 d. Teisingumo Teismo sprendimo byloje Canon Kabushiki Kaisha v. Metro-Goldwyn-Mayer Inc., C-39/97,17 punktas*). Kitaip tariant, kuo didesnis lyginamųjų prekių ženklų panašumas, tuo platesnis šiais ženklais žymimų prekių ir paslaugų panašumo vertinimo diapazonas.

Suinteresuoto asmens ženklai yra registruoti 39 klasės paslaugoms „vežimo paslaugos; prekių pakavimas ir saugojimas; kelionių organizavimas ir transporto priemonių nuoma“. Protestuojamas ženklas registruotas tapačioms ir panašioms 39 klasės paslaugoms „vežimas; prekių pakavimas ir sandėliavimas; kelionių rengimas“, sutampa šių paslaugų teikėjai, teikimo sąlygos ir vartotojai. Ginčijamas ženklas taip pat registruotas 36 klasės paslaugoms „draudimo paslaugos (įskaitant draudimą nuo nelaimingų atsitikimų, sveikatos draudimą, gyvybės draudimą, jūrinį draudimą), statistikos paslaugos apie gyvybės draudimą, draudimo rizikos vertintojų (aktuarų) paslaugos, draudimo informacija, muitinės tarpininkų veikla (muitinės makleriai)“, šios paslaugos reikšmingai papildo ankstesniais ženklais žymimas 39 klasės paslaugas, yra glaudžiai tarpusavyje susijusios, skirtos tiems patiems vartotojams, gali būti teikiamos kartu (pvz., vežimo paslaugas teikiančios įmonės teikia ir muitinės tarpininkų paslaugas), tuo pačiu metu, sutampa jų teikimo sąlygos. 37 klasės paslaugos „antžeminių transporto priemonių priežiūros ir taisymo paslaugos, jūros transporto priemonių priežiūros ir taisymo paslaugos, laivų statybos paslaugos, oro transporto priemonių priežiūros ir taisymo paslaugos“ taip pat laikytinos panašiomis į ankstesnių ženklų paslaugų sąrašuose nurodytas 39 klasės paslaugas „vežimo paslaugos; transporto priemonių nuoma“, kadangi yra glaudžiai susijusios, gali būti teikiamos tų pačių verslo subjektų (pvz., vežimo paslaugų įmonės gali teikti transporto priemonių priežiūros ir serviso paslaugas), papildo vienos kitas bei skirtos tai pačiai vartotojų grupei.

Apeliacinis skyrius nesutinka su suinteresuoto asmens pozicija dėl ginčijamo ženklo 12 klasės prekių „transporto priemonės; sausumos, vandens ir oro susisiekimo priemonės“ panašumo į 39 klasės paslaugas „vežimo paslaugos; kelionių organizavimas ir transporto priemonių nuoma“. Vien tik ta aplinkybė, kad vežimo paslaugų teikėjai savo paslaugų teikimui naudoja transporto priemones, nesudaro pagrindo pripažinti šių prekių ir paslaugų panašiomis. 39 klasės paslaugų teikimui gali būti naudojamos įvairios, skirtingų gamintojų transporto priemonės, nėra įprasta, kad 12 klasės prekių gamintojai teiktų ir vežimo ar kelionių organizavimo paslaugas. Lyginamų prekių ir paslaugų gamintojai ir teikėjai paprastai yra skirtingi verslo subjektai, skiriasi šių prekių ir paslaugų vartotojai, bei jų realizavimo/teikimo sąlygos.

Apeliacinis skyrius taip pat nesutinka su suinteresuoto asmens pozicija, kad protestuojamo ženklo 35 klasės paslaugos „importo ir eksporto agentūrų paslaugos, ekspertų paslaugos komercinių ir pramoninių produktų įvertinimai, prekių sukaupimo kitiems, teikiančio galimybę vartotojams patogiai apžiūrėti ir įsigyti šių prekių (išskyrus transportą), paslaugos“ yra panašios į 39 klasės paslaugas „vežimo paslaugos; prekių pakavimas ir saugojimas“. 35 klasės paslaugų sąraše nurodytos paslaugos yra susijusios su prekybos paslaugomis ir pagalba įmonėms šioje srityje. Eksporto ir importo agentūrų paslaugos yra tiesiogiai susijusios su prekių pardavimu, kadangi importas ir eksportas gali patekti į kasdieninę prekybininko veiklą, kuri apima prekių sukaupimą ir pateikimą pardavimui. Tuo tarpu suinteresuoto asmens ženklais žymimos 39 klasės paslaugos išskirtinai sietinos tik su prekių pervežimu, pakavimu bei sandėliavimu. Kaip nurodyta ginčijamo ženklo paslaugų sąraše, šis ženklas registruotas su

prekyba susijusioms paslaugoms, kurios būtent neapima transporto paslaugų („išskyrus transportą“). Prekybos įmonės taip pat įprastai neteikia sandėliavimo ar pakavimo paslaugų kitiems. Taigi darytina išvada, kad skiriasi lyginamų paslaugų paskirtis, jos negali būti pakeičiamos vienos kitomis, skiriasi paslaugų teikėjai bei galutiniai vartotojai.

Kaip yra pažymėta teisminėje praktikoje, visuomenės suklaidinimo galimybė *inter alia* apima ir suklaidinimą dėl prekių komercinės kilmės šaltinio (žr., pvz., ETT 1998 m. rugsėjo 29 d. prejudicinio sprendimo *Canon Kabushiki Kaisha v. Metro-Golwyn-Mayer Inc.*, C-39/97, Rink. 1998, p. I-5507, 26-30 punktai; Lietuvos Aukščiausiojo Teismo Civilinių bylų skyriaus teisėjų kolegijos 2003 m. sausio 7 d. nutartis, priimta civilinėje byloje *Zakrytoje akcionernoje obščestvo „TORGOVYJ DOM POTOMKOV POSTAVČIKA DVORA EGO IMPERATORSTOGO VELIČESTVA P. A. SMIRNOV (Rusijos Federacija) v. UDV NORTH AMERICA, Inc. (GUINESS UDV NORTH AMERICA, Inc.) (Jugtinės Amerikos Valstijos) ir Lietuvos Respublikos valstybinis patentų biuras*, bylos Nr. 3K-3-167/2003). Pagal susiformavusią praktiką, vertinant suklaidinimo tikimybę atsižvelgiama į numanomą protingai atidaus bei apdairaus paprasto vartotojo suvokimą (*1997 m. lapkričio 11 d. Teisingumo Teismo sprendimo SABEL, C251/95, 23 p.; 1998 m. liepos 16 d. Sprendimas Gut Springenheide ir Tusky, sprendimo C210/96, 31 p., 1999 m. birželio 22 d. Sprendimo Lloyd Schuhfabrik Meyer, C342/97, 25 ir 26 p.*). Šiuo atveju pažymėtina, kad esant pakankamai aukštam ženklų panašumo laipsniui (sutampa pagrindinis ir dominuojantis ženklų elementas) bei dalies paslaugų tapatumui ir panašumui, darytina išvada, kad egzistuoja ir visuomenės suklaidinimo galimybė.

Pagal tai, kas išdėstyta, konstatuojama, kad nagrinėjamu atveju buvo nustatytos visos aplinkybės pagal PŽĮ 7 straipsnio 1 dalies 2 punkto nuostatas, t.y. buvo nustatyta, kad protestuojamas ženklas yra klaidinamai panašus į ankstesnius suinteresuoto asmens ženklus ir yra pareikštas registruoti daliai tapačių ir panašių paslaugų, todėl egzistuoja vartotojų suklaidinimo galimybė.

IV. APELIACINIO SKYRIAUS IŠVADA

Apeliacinis skyrius, vadovaudamasis Lietuvos Respublikos prekių ženklų įstatymo 18 straipsnio 5 dalies 1 punktu,

n u t a r i a

protestą tenkinti iš dalies ir nesuteikti apsaugos Lietuvoje prekių ženklo „sertrans“ tarptautinei registracijai Nr. 838871 36, 37, 39 klasių paslaugoms.

Apeliacinio skyriaus sprendimas per 6 mėnesius nuo priėmimo dienos gali būti skundžiamas Vilniaus apygardos teismui.

Oficialus biuletenis
„LIETUVOS RESPUBLIKOS VALSTYBINIO PATENTŲ BIURO
OFICIALUS BIULETENIS“, 06, 2014
Lietuvos Respublikos valstybinis patentų biuras,
Kalvarijų g. 3, LT-09310 Vilnius