ISSN 1648-9985
(online)

LIETUVOS RESPUBLIKOS VALSTYBINIO PATENTŲ BIURO OFICIALUS BIULETENIS

2014/07, 2014-07-25

OFFICIAL BULLETIN OF THE STATE PATENT BUREAU OF THE REPUBLIC OF LITHUANIA

IŠRADIMAI / INVENTIONS

Paraiškos / Applications - 2012 110 - 2014 501
Patentai / Patents - 6049 - 6052

DIZAINAS / DESIGNS

Registracijos / Registrations -

PREKIŲ ŽENKLAI / TRADEMARKS

Registracijos / Registrations 68996 - 69191

7 2014
VILNIUS

Lietuvos Respublikos valstybinio patentų biuro oficialiame biuletenyje *skelbiami išradimai, dizainas, prekių ženklai, registruoti Lietuvos Respublikos registruose pagal 2000 m. spalio 10 d. Lietuvos Respublikos prekių ženklų įstatymą Nr. VIII-1981, 2010 m. gruodžio 23 d. Lietuvos Respublikos patentų įstatymą Nr. XI–1261, 2002 m. lapkričio 7 d. Lietuvos Respublikos dizaino įstatymą Nr. IX–1181, Europos patentų paraiškos bei patentai, išplėsti Lietuvos Respublikoje 1994 m. sausio 25 d. Lietuvos Respublikos Vyriausybės ir Europos patentų organizacijos (EPO) susitarimu dėl Europos patentų galiojimo išplėtimo, bei Europos patentų paraiškos, paduotos pagal Europos patentų konvenciją (EPK), kurioms suteikta laikina apsauga Lietuvos Respublikoje, ir Europos patentai, įsigalioję Lietuvos Respublikoje pagal EPK.*

Išradimų, dizaino, prekių ženklų bei Europos patentų paraiškų bei patentų paskelbimo šiame oficialaus biuletenio numeryje data – 2014 m. liepos 25 d.

The Official Bulletin of the State Patent Bureau of the Republic of Lithuania *contains recordings in the Registers of Patents, Designs, Trademarks of the Respublic of Lithuania under the Law on Trademarks of the Republic of Lithuania No. VIII–1981 of October 10, 2000, the Patent Law of the Republic of Lithuania No. XI–1261 of December 23, 2010, the Design Law of the Republic of Lithuania No. IX–1181 of November 7, 2002, data on European Patent Applications and Patents extended to Republic of Lithuania under the Agreement on the extension of European Patents between the Government of the Republic of Lithuania and the European Patent Organization (EPO) of January 25, 1994, and European Patent Applications filed under European Patent Convention (EPC), that have provisional protection in Republic of Lithuania, and European Patents entered in force in Republic of Lithuania according to EPC.*

Date of publication of the Inventions, Designs, Trademarks, European Patent Applications and Patents in this number of the Official Bulletin – July 25, 2014.

© Lietuvos Respublikos valstybinis patentų biuras, 2014

Turinys

OFICIALŪS PRANEŠIMAI ... 2
Patentinių patikėtinių sąrašas ... 2
Valstybių kodai ... 5

IŠRADIMAI ... 7
BB1A* Paskelbtos paraiškos (A)** ... 8
FG9A Išduoti patentai (B) ... 14
QB9A Licencijos suteikimas ... 18
MM9A Panaikinti patentai ... 19
Vardinė rodyklė ... 20
Sisteminė rodyklė ... 24
Numerinė rodyklė ... 25
Numerinė paraiškų rodyklė ... 26
Ketvirtinė rodyklė ... 27
EUROPOS PATENTAI ... 30
FG9D Paskelbti patentai ... 30
FG4D Paskelbti patentai ... 42
PC9D Patento perleidimas ... 206
PD9D, DC9D, TH9A Patento pakeitimai ... 207
MM9D Išplėtimo panaikinimas ... 211
MG9D Išplėtimo pripažinimas negaliojančiu ... 212
MF9D Išplėtimo pripažinimas negaliojančiu ... 213
MM4D Panaikinti patentai ... 214
MG4D Patentai pripažinti negaliojančiais ... 215
ND9D Papildomos apsaugos liudijimai ... 258
TK9D Atitaisymai ... 261
Sisteminė patentų rodyklė ... 262
Numerinė patentų rodyklė ... 268
Klasifikacijos skyriai ... 274

DIZAINAS ... 275
MM9L Dizaino išregistravimas ... 275
Ketvirtinė rodklė ... 276
Klasifikacijos klasės ... 277

PREKIŲ IR PASLAUGŲ ŽENKLAI ... 278
FG9Y Paskelbtos registracijos ... 279
MF9Y Registracijos pripažintos negaliojančiomis ... 488
PD9Y, TC9Y, TH9Y Pakeitimai ... 489
ND9Y Registracijos galiojimo pratęsimas ... 499
MM9Y Ženklo išregistravimas ... 529
PC9Y Ženklo perdavimas ... 540
MG9Y Registracijos pripažintos negaliojančiomis ... 543
QB9Y Licencijos suteikimas ... 544
MA9Y Atšauktos registracijos ... 545
RC9Y Teisės į ženklą įkeitimas ... 546
RD9Y Teisės į ženklą areštas ... 547
TK9Y Atitaisymai ... 548
MF9T Registracijos pripažintos negaliojančiomis ... 549
Vardinė rodyklė ... 550
Sisteminė rodyklė ... 555
Numerinė rodyklė ... 557
Ketvirtinė rodklė ... 561
Klasifikacijos klasės ... 583

APELIACINIO SKYRIAUS SPRENDIMAI ... 585

Contents

OFFICIAL NOTICES ... 2
List of Patent Attorneys ... 2
Codes of Countries ... 5

INVENTIONS ... 7
BB1A Published Applications (A) ... 8
FG9A Granted Patents (B) ... 14
QB9A Licensing ... 18
MM9A Lapsed Patents ... 19
Name Index ... 20
Subject Matter Index ... 24
Number Index ... 25
Number Index of Applications ... 26
Quater index ... 27
EUROPEAN PATENTS ... 33
FG9D Published Patents ... 33
FG4D Published Patents ... 44
PC9D Transfer of Patents ... 206
PD9D, DC9D, TH9A Changes ... 150
MM9D Cancellation of Extension ... 154
MG9D Invalidation of Extension ... 155
MF9D Invalidation of Extension ... 156
MM4D Lapsed Patents ... 157
MG4D Invalidated Patents ... 158
ND9D Supplementary Protection Certificates ... 236
TK9D Rectifications ... 261
Subject Matter Index of Patents ... 239
Number Index of Patents ... 244
Sections according to the Classification ... 250

DESIGNS ... 251
MM9L Lapse of Registrations ... 255
Quater index ... 276
Classes according to the Classification ... 277

TRADEMARKS AND SERVICE MARKS ... 278
FG9Y Published Registrations ... 279
MF9Y Invalidated Registrations ... 488
PD9Y, TC9Y, TH9Y Changes ... 489
ND9Y Renewal of Registrations ... 499
MM9Y Lapse of Registration ... 529
PC9Y Transfer of Marks ... 540
MG9Y Invalidated Registrations ... 543
QB9Y Licensing ... 544
MA9Y Cancelled Registrations ... 545
RC9Y Pledging of the Mark ... 546
RD9Y Attachment of the Registrations ... 547
TK9Y Rectifications ... 548
MF9T Invalidated Registrations ... 549
Name Index ... 550
Subject Matter Index ... 555
Number Index ... 557
Quater index ... 561
Classes according to the Classification ... 583

DECISIONS ADOPTED OF THE DIVISION OF APPEALS ... 585

* *Pagal PINO standartą ST.17*
** *Pagal PINO standartą ST.16*

LIETUVOS RESPUBLIKOS PATENTINIŲ PATIKĖTINIŲ SĄRAŠAS

Duomenys iš Lietuvos Respublikos
patentinių patikėtinių registro 2014 m. liepos 18 d.

1. Vytautas Dovydėnas
V. Grybo g. 41-38
LT-10320 Vilnius
tel.: (370 5) 231 28 11
fax: (370 5) 261 76 93
e-mail: litpa@email.lt

2. Angelė Gurklytė
J. Basanavičiaus g. 11/1
LT-03108 Vilnius
tel.: (370 5) 212 35 58
(370 5) 261 62 83
fax: (370 5) 212 35 57
e-mail: ppc@post.omnitel.net

3. Marius Jakulis - Jason
AAA Law
Jasinskio g. 16A
LT-03163 Vilnius
tel.: (370 5) 252 66 76
fax: (370 5) 252 66 70
e-mail: info@AAALaw.EU

4. Leonas Antanas Kučinskas
Dr. Leono A. Kučinsko
patentinių paslaugų firma
Kaštonų g. 5-7
LT-01107 Vilnius
tel.: (370 5) 262 67 23
mob. (370 698) 80 624
fax: (370 5) 260 96 65
(370 5) 272 48 50
e-mail: leopat@is.lt

6. Marija Lenkutienė
Patentinių paslaugų centras, UAB
J. Basanavičiaus g. 11/1
LT-03108 Vilnius
tel.: (370 5) 212 35 58
(370 5) 261 62 83
fax: (370 5) 212 35 57
e-mail: ppc@post.omnitel.net

7. Reda Žabolienė
Advokatės Redos Žabolienės
kontora METIDA
Verslo centras VERTAS
Gynėjų g. 16, LT- 01109 Vilnius
tel.: (370 5) 249 08 30
(370 5) 249 08 31
(370 5) 249 08 32
fax: (370 5) 249 08 33
e-mail: patent@metida.lt
reda.zaboliene@metida.lt

8. Virgina Adolfina Draugelienė
UAB „TARPINĖ“
p.o.box 1202, LT-01007
A.P.Kavoliuko g. 24-152
LT-04328 Vilnius
tel.: (370 5) 230 56 52
mob. (370 614) 13 670
fax: (370 5) 248 97 37
e-mail: draugeliene@tarpine.lt

9. Liudmila Gerasimovič
IĮ „Liudmila Gerasimovič,
Patentinis patikėtinis“
Vingrių g. 13-42
LT-01141 Vilnius
tel.: (370 5) 231 08 27
fax: (370 5) 231 05 93
e-mail: info@gerasimovic.com

LIST OF PATENT ATTORNEYS OF THE REPUBLIC OF LITHUANIA

Data from the Register of the Patent Attorneys
of the Republic of Lithuania on July 18, 2014

10. Vytautas Guobys
Ateities g. 3-9
LT-08306 Vilnius
tel.: (370 5) 262 42 50
fax: (370 5) 269 76 16
e-mail: vgpatent.lt@gmail.com

11. dr. Nijolė Viktorija Mickevičienė
Panerių g. 79a
LT-48425 Kaunas
tel.: (370 37) 26 02 23
mob. (370 686) 40 510
fax: (370 37) 30 86 68
e-mail: nemlietuva@hotmail.com

12. Genė Ona Sruogienė
UAB „TARPINĖ“
p.o.box 1202, LT-01007
A.P.Kavoliuko g. 24-152
LT-04328 Vilnius
tel.: (370 5) 230 56 52
mob. (370 614) 13 671
fax: (370 5) 248 97 37
e-mail: sruogiene@tarpine.lt

14. Algirdas Stonkus
A. Stonkaus individuali
firma „Mes patys“
p.o.box 628
LT-03009 Vilnius
tel.: (370 5) 233 17 12

16. Nijolė Aliukaitė
p.o.box 2860
LT-01008 Vilnius ACP
tel.: (370 5) 275 04 54
mob. (370 616) 00266
e-mail: n.aliukaite@takas.lt

18. Jarūta Lotužytė
Medžiotojų g. 12-30
LT-92240 Klaipėda
tel.: (370 46) 21 68 14
(370 46) 29 30 15

19. Nijolė Nemcevičienė
Nijolės Nemcevičienės
patentinių paslaugų firma
Laisvės al. 101a-105
LT-44291 Kaunas
tel.: (370 37) 20 12 05
mob. (370 687) 155 95
fax: (370 37) 20 12 05
e-mail: ninema2009@yahoo.com

20. Aldona Orlienė
Kęstučio g. 59-11
LT-44303 Kaunas
tel.: (370 37) 22 76 57
(370 37) 70 58 04
mob. (370 686) 3 34 50
fax: (370 37) 20 43 59

21. Aldona Pacevičienė
A. Mickevičiaus g. 29-6
LT-44245 Kaunas
tel.: (370 37) 20 44 42
(370 37) 40 78 02
(370 98) 3 13 37
fax: (370 37) 40 78 03
e-mail: apaceviciene@takas.lt

22. Petras Puzinas
P.Puzino įmonė „Kalnuočiai“
Aguonų g. 140
LT-37452 Panevėžys
tel.: (370 45) 57 63 00
mob. (370 687) 267 14
fax: (370 45) 57 63 00
e-mail:
kalnuociai@post.omnitel.net

23. Raimonda Algimanta Skutele
Architektų g. 45-69
LT-04221 Vilnius
tel.: (370 5) 244 05 74
fax: (370 5) 244 05 74
e-mail: almonda@takas.lt

24. Irena Milda Srėbalienė
Patentinių paslaugų centras, UAB
J. Basanavičiaus g. 11/1
LT-03108 Vilnius
tel.: (370 5) 212 35 58
(370 5) 261 62 83
fax: (370 5) 212 35 57
e-mail: ppc@post.omnitel.net

25. Aurelija Šidlauskienė
Dr. V. Šidlauskas ir partneriai, UAB
K. Būgos g. 29
LT-44326 Kaunas
tel.: (370 37) 22 14 42
mob. (370 698) 787 25
fax: (370 37) 22 14 42
e-mail: aurelijosfirma@gmail.com

26. Lyra Tarnauskienė
UAB PATENTINĖ TEISINĖ APSAUGA,“
Maironio g. 14 B-1
LT-44298 Kaunas
tel.: (370 37) 32 10 67
mob. (370 687) 160 17
fax: (370 37) 32 10 90
e-mail: lyrat@takas.lt

27. Milda Tumkevičienė
Patentinių paslaugų centras, UAB
J. Basanavičiaus g. 11/1
LT-03108 Vilnius
tel.: (370 5) 212 35 58
(370 5) 261 62 83
fax: (370 5) 212 35 57
e-mail: ppc@post.omnitel.net

29. Liucija Janickaitė
Inpatra UAB
Šeškinės g. 59-53,
LT-07162 Vilnius
tel.: (370 5) 246 45 38
mob. (370 686) 518 25
fax: (370 5) 246 45 38
e-mail: pat.janickaite@gmail.com

30. Ramunė Garšvienė
Dūkštų g. 28-20
LT-07171 Vilnius
tel.: (370 5) 248 21 53
fax: (370 5) 248 21 53
e-mail: rgarsv@takas.lt

31. Stanislava Teleišienė
UAB „Brainera“
Savanorių pr. 217
LT-02300 Vilnius
tel.: (370 5) 264 80 88
mob. (370 601) 094 42
fax: (370 5) 264 80 99
e-mail: info@brainera.lt
stase@skynet.lt

32. Ona Vaičiulienė
V. Druskio g. 9-46
LT-04306 Vilnius
tel.: (370 5) 244 47 49
mob. (370 611) 37 406
fax: (370 5) 244 47 49
e-mail: ovaic@takas.lt

34. Liudmila Čebotariova
Patentinių paslaugų centras, UAB
J. Basanavičiaus g. 11/1
LT-03108 Vilnius
tel.: (370 5) 212 35 58
(370 5) 261 62 83
fax: (370 5) 212 35 57
e-mail: ppc@post.omnitel.net

35. Otilija Klimaitienė
AAA Law
Jasinskio g. 16A
LT-03163 Vilnius
tel.: (370 5) 252 66 76
fax: (370 5) 252 66 70
e-mail: o.klimaitiene@AAALaw.EU

36. Zita Grigienė
Savanorių pr. 222a-46
LT-50196 Kaunas
tel.: (370 37) 31 40 50
(370 37) 77 04 24
mob. (370 686) 550 16
fax: (370 37) 31 40 50
e-mail: zita.grigiene@gmail.com

37. Tatjana Sterlina
UAB „Intels“
Naugarduko g. 32/2
LT-03225 Vilnius
tel.: (370 5) 233 54 77
fax: (370 5) 216 22 88
e-mail: info@intels.lt
sterlina@post.5ci.lt

38. Gražina Pečiulienė
P. Vileišio g. 24-71
LT-10301 Vilnius
tel.: (370 5) 234 10 83
fax: (370 5) 234 10 83
e-mail: grazina@post.omnitel.net

39. Sigitas Bartkus
Breslaujos g. 3
LT-44403 Kaunas
tel.: (370 37) 40 18 30
mob. (370 687) 990 81
fax: (370 37) 35 12 71
e-mail: bartkus@mail.lei.lt

40. Nelia Janiušina
UAB „Intels“
Naugarduko g.32/2
LT-03225 Vilnius
tel.: (370 5) 233 54 77
fax: (370 5) 216 22 88
e-mail: info@intels.lt
intels@takas.lt

41. Danutė Lišauskaitė
Studentų g. 32-3
LT-50249 Kaunas
tel.: (370 37) 73 84 56

42. Aleksandras Loginovas
Studentų g. 32-3
LT- 50249 Kaunas
tel.: (370 37) 43 84 56

43. Marija Vanda Antanaitienė
p.o.box 3197
LT-06002 Vilnius
tel.: (370 5) 247 04 42
fax: (370 5) 247 04 42
e-mail: patent@takas.lt

44. Audronė Juodzevičienė
Medeinos g. 13-8
LT-06139 Vilnius
tel.: (370 5) 240 84 37
e-mail:
audrone.juodzeviciene@vilnius.lt

45. Juozas Lapienis
Pušų g. 10-10
LT-08120 Vilnius
tel.: (370 5) 241 32 31
mob. (370 685) 11 286
fax: (370 5) 241 32 31
e-mail: juozulis@sklypas.lt

46. Telesforas Urbaitis
Advokatas Telesforas Urbaitis
Gedimino pr. 28/2-801,
LT-01104 Vilnius
tel.: (370) 673 30 429
(370) 685 66 354
e-mail:
advokatas.Telesforas@gmail.com

47. Vaclovas Kiškis
Adomaičiai,
Lavoriškių p-tas,
LT-15032 Vilniaus raj.
tel.: (370 673) 44 400
e-mail: vaclovas@irii.lt
vaclovas@patentas.lt

48. Eglė Mickevičiūtė-Tiažkijienė
Advokatės Eglės Mickevičiūtės-Tiažkijienės kontora
Šeimyniškių g. 22
LT-09312 Vilnius
tel.: (370 5) 272 39 24
mob. (370 687) 85 880
fax: (370 5) 272 39 24
e-mail: emt@takas.lt

49. Vytautas Einoris
Gerbutavičiaus g. 1/42-155
LT-04318 Vilnius
tel.: (370 5) 245 19 87
fax: (370 5) 274 50 43
e-mail: einavytas@hotmail.com

50. Aušra Pakėnienė
AAA Law
Jasinskio g. 16A
LT-03163 Vilnius
tel.: (370 5) 252 66 76
fax: (370 5) 252 66 70
e-mail: a.pakeniene@AAALaw.EU

51. Jurga Petniūnaitė
AAA Law
Jasinskio g. 16A
LT-03163 Vilnius
tel.: (370 5) 252 66 76
fax: (370 5) 252 66 70
e-mail: j.petniunaite@AAALaw.EU

52. Jelena Gerasimovič
IĮ „Liudmila Gerasimovič, Patentinis patikėtinis“
Vingrių g. 13-42
LT-01141 Vilnius
tel.: (370 5) 231 08 27
fax: (370 5) 231 05 93
e-mail: info@gerasimovic.com

53. Malvina Milda Pranskevičienė
IĮ „Liudmila Gerasimovič, Patentinis patikėtinis“
Vingrių g. 13-42
LT-01141 Vilnius
tel.: (370 5) 231 08 27
fax: (370 5) 231 05 93
e-mail: info@gerasimovic.com

54. Gediminas Pranevičius
Advokatų kontora VARUL
Konstitucijos pr. 7,
LT-09308 Vilnius
tel.: (370 5) 248 73 37
fax: (370 5) 248 73 38
e-mail:
gediminas.pranevicius@ipforma.lt

55. Vitalija Banaitienė
UAB „TARPINĖ“
p.o.box 1202, LT-01007
A.P.Kavoliuko g. 24-152
LT-04328 Vilnius
tel.: (370 5) 230 56 52
mob. (370 699) 02 023
fax: (370 5) 248 97 37
e-mail: banaitiene@tarpine.lt

56. Vilija Viešūnaitė
Advokatų profesinė bendrija „TRINITI LT“
L.Stuokos-Gucevičiaus g. 9
LT-01122 Vilnius
tel.: (370 5) 231 22 11
mob. (370 687) 48 149
fax: (370 5) 231 22 44
e-mail: vilija.viesunaite@triniti.lt

57. Gvidas Urbonas
K. Donelaičio g. 33-101
LT-44240 Kaunas
tel.: (370 37) 32 44 32
mob. (370 698) 83 666
fax: (370 37) 20 89 30
e-mail: gvidasu@one.lt

58. Birutė Dauderienė
Advokatės Redos Žabolienės kontora METIDA
Verslo centras VERTAS
Gynėjų g. 16, LT- 01109 Vilnius
tel.: (370 5) 249 08 30
fax: (370 5) 249 08 33
e-mail:
birute.dauderiene@metida.lt

59. Inga Lukauskienė
Advokatės Redos Žabolienės kontora METIDA
Verslo centras VERTAS
Gynėjų g. 16, LT- 01109 Vilnius
tel.: (370 5) 249 08 30
fax: (370 5) 249 08 33
e-mail:
Inga.lukauskiene@metida.lt

60. Lina Meškauskienė
Advokatės
Meškauskienės kontora
Vytauto g. 12,
LT-08118 Vilnius
tel.: +370 5 272 17 17
fax: +370 5 272 19 84
e-mail: info@akmp.lt

61. Edita Ivanauskienė
Advokatės
Editos Ivanauskienės kontora
Vokiečių g. 7-2,
LT- 01130 Vilnius
tel.: (370 5) 277 77 04
(370 5) 686 11 584
fax: (370 5) 277 77 04
e-mail:
edita_ivanauskiene@yahoo.com
edita.ivanauskiene@eiip.lt

62. Tomas Jakubauskas
Advokatų kontora
Eversheds Saladžius
Jasinskio g. 16B,
LT- 01112 Vilnius
tel.: (370 5) 239 23 91
fax: (370 5) 239 23 90
e-mail:
tomas.jakubauskas@eversheds.lt

63. Valters Gencs
A. Tumėno g. 4,
LT-01109 Vilnius
tel.: (370 5) 261 1000
fax: (370 5) 261 1100
tel.: (371 6) 724 0090
fax: (371 6) 724 0091
Kr. Valmiera g. 21,
LV-1010 Rīga, Latvija
e-mail:
gencs.valters@gencs.eu

Numeracija – pagal patentinių patikėtinių registro duomenis.

VALSTYBIŲ, TERITORIJŲ, KITŲ SUBJEKTŲ IR TARPVYRIAUSYBINIŲ ORGANIZACIJŲ ŽYMĖJIMO KODAI PAGAL PINO STANDARTĄ ST.3

AD	Andora	AD	Andorra
AE	Jungtiniai Arabų Emyratai	AE	United Arab Emirates
AF	Afganistanas	AF	Afghanistan
AG	Antigva ir Barbuda	AG	Antigua and Barbuda
AI	Angilija	AI	Anguilla
AL	Albanija	AL	Albania
AM	Armėnija	AM	Armenia
AO	Angola	AO	Angola
AP	Afrikos regioninė pramoninės nuosavybės organizacija (ARIPO)	AP	African Regional Industrial Property Organization (ARIPO)
AR	Argentina	AR	Argentina
AT	Austrija	AT	Austria
AU	Australija	AU	Australia
AW	Aruba	AW	Aruba
AZ	Azerbaidžanas	AZ	Azerbaijan
BA	Bosnija ir Hercegovina	BA	Bosnia and Herzegovina
BB	Barbadosas	BB	Barbados
BD	Bangladešas	BD	Bangladesh
BE	Belgija	BE	Belgium
BF	Burkina Fasas	BF	Burkina Faso
BG	Bulgarija	BG	Bulgaria
BH	Bahreinas	BH	Bahrain
BI	Burundis	BI	Burundi
BJ	Beninas	BJ	Benin
BM	Bermuda	BM	Bermuda
BN	Brunėjus Darusalamas	BN	Brunei Darussalam
BO	Bolivijos Daugiatautė Valstybė	BO	Bolivia, Plurinational State of
BQ	Boneras, Sint Eustatijus ir Saba	BQ	Bonaire, Sint Eustatius and Saba
BR	Brazilija	BR	Brazil
BS	Bahamos	BS	Bahamas
BT	Butanas	BT	Bhutan
BV	Buvė Sala	BV	Bouvet Island
BW	Botsvana	BW	Botswana
BX	Beneliukso intelektinės nuosavybės tarnyba (BOIP)	BX	Benelux Office for Intelectual Property (BOIP)
BY	Baltarusija	BY	Belarus
BZ	Belizas	BZ	Belize
CA	Kanada	CA	Canada
CD	Kongo Demokratinė Respublika	CD	Democratic Republic of the Congo
CF	Centrinės Afrikos Respublika	CF	Central African Republic
CG	Kongas	CG	Congo
CH	Šveicarija	CH	Switzerland
CI	Dramblio Kaulo Krantas	CI	Cote d'Ivoire
CK	Kuko Salos	CK	Cook Islands
CL	Čilė	CL	Chile
CM	Kamerūnas	CM	Cameroon
CN	Kinija	CN	China
CO	Kolumbija	CO	Colombia
CR	Kosta Rika	CR	Costa Rica
CU	Kuba	CU	Cuba
CV	Žaliasis Kyšulys	CV	Cabo Verde
CW	Kurakao	CW	Curaçao
CY	Kipras	CY	Cyprus
CZ	Čekija	CZ	Czech Republic
DE	Vokietija	DE	Germany
DJ	Džibutis	DJ	Djibouti
DK	Danija	DK	Denmark
DM	Dominika	DM	Dominica
DO	Dominikos Respublika	DO	Dominican Republic
DZ	Alžyras	DZ	Algeria
EA	Eurazijos patentų organizacija (EAPO)	EA	Eurasian Patent Organization (EAPO)
EC	Ekvadoras	EC	Ecuador
EE	Estija	EE	Estonia
EG	Egiptas	EG	Egypt
EH	Vakarų Sachara	EH	Western Sahara
EM	Vidaus rinkos harmonizavimo tarnyba (prekių ženklai ir dizainai) (OHIM)	EM	Office for Harmonization in the Internal Market (Trademarks and Designs) (OHIM)
EP	Europos patentų tarnyba (EPT)	EP	European Patent Office (EPO)
ER	Eritrėja	ER	Eritrea
ES	Ispanija	ES	Spain
ET	Etiopija	ET	Ethiopia
FI	Suomija	FI	Finland
FJ	Fidžis	FJ	Fiji
FK	Folklando Salos (Malvinai)	FK	Falkland Islands (Malvinas)
FO	Farerų Salos	FO	Faroe Islands
FR	Prancūzija	FR	France
GA	Gabonas	GA	Gabon
GB	Jungtinė Karalystė	GB	United Kingdom
GC	Persijos įlankos Arabų valstybių bendradarbiavimo tarybos (GCC) patentų tarnyba	GC	Patent Office of the Cooperation Council for the Arab States of the Gulf (GCC)
GD	Grenada	GD	Grenada
GE	Gruzija	GE	Georgia
GG	Gernsis	GG	Guernsey
GH	Gana	GH	Ghana
GI	Gibraltaras	GI	Gibraltar
GL	Grenlandija	GL	Greenland
GM	Gambija	GM	Gambia
GN	Gvinėja	GN	Guinea
GQ	Pusiaujo Gvinėja	GQ	Equatorial Guinea
GR	Graikija	GR	Greece
GS	Pietų Georgijos ir Pietų Sandvičo Salos	GS	South Georgia and the South Sandwich Islands
GT	Gvatemala	GT	Guatemala
GW	Bisau Gvinėja	GW	Guinea-Bissau
GY	Gajana	GY	Guyana
HK	Ypatingasis Administracinis Kinijos Regionas Honkongas	HK	The Hong Kong Special Administrative Region of the People's Republic of China
HN	Hondūras	HN	Honduras
HR	Kroatija	HR	Croatia
HT	Haitis	HT	Haiti
HU	Vengrija	HU	Hungary
IB	Pasaulinės intelektinės nuosavybės organizacijos Tarptautinis biuras (WIPO)	IB	International Bureau of the World Intellectual Property Organization (WIPO)
ID	Indonezija	ID	Indonesia
IE	Airija	IE	Ireland
IL	Izraelis	IL	Israel
IM	Meno sala	IM	Isle of Man
IN	Indija	IN	India
IQ	Irakas	IQ	Iraq
IR	Irano Islamo Respublika	IR	Iran (Islamic Republic of)
IS	Islandija	IS	Iceland
IT	Italija	IT	Italy
JE	Džersis	JE	Jersey
JM	Jamaika	JM	Jamaica
JO	Jordanija	JO	Jordan
JP	Japonija	JP	Japan
KE	Kenija	KE	Kenya
KG	Kirgizija	KG	Kyrgyzstan
KH	Kambodža	KH	Cambodia
KI	Kiribatis	KI	Kiribati
KM	Komorai	KM	Comoros
KN	Sent Kitsas ir Nevis	KN	Saint Kitts and Nevis
KP	Korėjos Liaudies Demokratinė Respublika	KP	Democratic People's Republic of Korea
KR	Korėjos Respublika	KR	Republic of Korea

KW	Kuveitas	KW	Kuwait
KY	Kaimanų Salos	KY	Cayman Islands
KZ	Kazachstanas	KZ	Kazakhstan
LA	Laoso Liaudies Demokratinė Respublika	LA	Lao People's Democratic Republic
LB	Libanas	LB	Lebanon
LC	Sent Lusija	LC	Saint Lucia
LI	Lichtenšteinas	LI	Liechtenstein
LK	Šri Lanka	LK	Sri Lanka
LR	Liberija	LR	Liberia
LS	Lesotas	LS	Lesotho
LT	Lietuva	LT	Lithuania
LU	Liuksemburgas	LU	Luxembourg
LV	Latvija	LV	Latvia
LY	Libija	LY	Libya
MA	Marokas	MA	Morocco
MC	Monakas	MC	Monaco
MD	Moldova	MD	Republic of Moldova
ME	Juodkalnija	ME	Montenegro
MG	Madagaskaras	MG	Madagascar
MK	Buvusioji Jugoslavijos Respublika Makedonija	MK	The former Yugoslav Republic of Macedonia
ML	Malis	ML	Mali
MM	Mianmaras	MM	Myanmar
MN	Mongolija	MN	Mongolia
MO	Makao	MO	Macao
MP	Marianos Šiaurinės Salos	MP	Northern Mariana Islands
MR	Mauritanija	MR	Mauritania
MS	Montseratas	MS	Montserrat
MT	Malta	MT	Malta
MU	Mauricijus	MU	Mauritius
MV	Maldyvai	MV	Maldives
MW	Malavis	MW	Malawi
MX	Meksika	MX	Mexico
MY	Malaizija	MY	Malaysia
MZ	Mozambikas	MZ	Mozambique
NA	Namibija	NA	Namibia
NE	Nigeris	NE	Niger
NG	Nigerija	NG	Nigeria
NI	Nikaragva	NI	Nicaragua
NL	Nyderlandai	NL	Netherlands
NO	Norvegija	NO	Norway
NP	Nepalas	NP	Nepal
NR	Nauru	NR	Nauru
NZ	Naujoji Zelandija	NZ	New Zealand
OA	Afrikos intelektinės nuosavybės organizacija (OAPI)	OA	African Intellectual Property Organization (OAPI)
OM	Omanas	OM	Oman
PA	Panama	PA	Panama
PE	Peru	PE	Peru
PG	Papua Naujoji Gvinėja	PG	Papua New Guinea
PH	Filipinai	PH	Philippines
PK	Pakistanas	PK	Pakistan
PL	Lenkija	PL	Poland
PT	Portugalija	PT	Portugal
PW	Palau	PW	Palau
PY	Paragvajus	PY	Paraguay
QA	Kataras	QA	Qatar
QZ	Bendrijos augalų veislių tarnyba (Europos Sąjunga)	QZ	Community Plant Variety Office (European Union) (CPVO)
RO	Rumunija	RO	Romania
RS	Serbija	RS	Serbia
RU	Rusijos Federacija	RU	Russian Federation
RW	Ruanda	RW	Rwanda
SA	Saudo Arabija	SA	Saudi Arabia
SB	Saliamono Salos	SB	Solomon Islands
SC	Seišeliai	SC	Seychelles
SD	Sudanas	SD	Sudan
SE	Švedija	SE	Sweden
SG	Singapūras	SG	Singapore
SH	Šv. Elenos, Dangun Žengimo ir Tristano da Kunjos salos	SH	Saint Helena, Ascension and Tristan da Cunha
SI	Slovėnija	SI	Slovenia
SK	Slovakija	SK	Slovakia
SL	Siera Leonė	SL	Sierra Leone
SM	San Marinas	SM	San Marino
SN	Senegalas	SN	Senegal
SO	Somalis	SO	Somalia
SR	Surinamas	SR	Suriname
SS	Pietų Sudanas	SS	South Sudan
ST	San Tomė ir Prinsipė	ST	Sao Tome and Principe
SV	Salvadoras	SV	El Salvador
SX	Sint Martenas (Olandijos dalis)	SX	Sint Maarten (Dutch part)
SY	Sirijos Arabų Respublika	SY	Syrian Arab Republic
SZ	Svazilendas	SZ	Swaziland
TC	Terkso ir Kaikoso Salos	TC	Turks and Caicos Islands
TD	Čadas	TD	Chad
TG	Togas	TG	Togo
TH	Tailandas	TH	Thailand
TJ	Tadžikija	TJ	Tajikistan
TL	Rytų Timoras	TL	Timor–Leste
TM	Turkmėnija	TM	Turkmenistan
TN	Tunisas	TN	Tunisia
TO	Tonga	TO	Tonga
TR	Turkija	TR	Turkey
TT	Trinidadas ir Tobagas	TT	Trinidad and Tobago
TV	Tuvalu	TV	Tuvalu
TW	Taivanis, Kinijos provincija	TW	Taiwan, Province of China
TZ	Tanzanija	TZ	United Republic of Tanzania
UA	Ukraina	UA	Ukraine
UG	Uganda	UG	Uganda
US	Jungtinės Amerikos Valstijos	US	United States of America
UY	Urugvajus	UY	Uruguay
UZ	Uzbekistanas	UZ	Uzbekistan
VA	Vatikanas	VA	Holy See
VC	Sent Vinsentas ir Grenadinai	VC	Saint Vincent and the Grenadines
VE	Venesuelos Bolivaro Respublika	VE	Venezuela, Bolivarian Republic of
VG	Virdžinijos Salos (Britų)	VG	Virgin Islands (British)
VN	Vietnamas	VN	Viet Nam
VU	Vanuatu	VU	Vanuatu
WO	Pasaulinė intelektinės nuosavybės organizacija (WIPO Tarptautinis biuras)	WO	World Intellectual Property Organization (WIPO) (International Bureau of)
WS	Samoa	WS	Samoa
XN	Šiaurės patentų institutas (NPI)	XN	Nordic Patent Institute (NPI)
YE	Jemenas	YE	Yemen
ZA	Pietų Afrikos Respublika	ZA	South Africa
ZM	Zambija	ZM	Zambia
ZW	Zimbabvė	ZW	Zimbabwe

IŠRADIMAI

*(11)** Dokumento numeris
Number of the document

(13) Dokumento rūšis**:
A - paskelbta patentinė paraiška
B - išduotas patentas
T - Europos patento apibrėžties vertimas
Kind of document:
A - published Application
B - granted Patent
T - translation of European Patent Claim

(15) Atitaisymas
Patent correction information

(21) Paraiškos numeris
Application number

(22) Paraiškos padavimo data
Date of filing the application

(24) Liudijimo įsigaliojimo data
Date of coming into effect of SPC

(30) Prioriteto paraiškos numeris, data, valstybės kodas***
Priority application number, date, code of country

(41) Paraiškos paskelbimo data
Date of publication of the application

(45) Patento paskelbimo data
Date of publication of the patent

(46) Apibrėžties vertimo paskelbimo data
Date of publication of the claims translation

(48) Atitaisymo data
Date of issuance of a corrected patent document

(51) Tarptautinės patentų klasifikacijos indeksai
Indication of International Patent Classification

(54) Išradimo pavadinimas
Title of the invention

(57) Išradimo apibrėžtis/Referatas
Claim/Abstract

(60) Paraiškos, paduotos užsienio patentų tarnybai, duomenys (paraiškos numeris, paraiškos padavimo data, valstybės kodas)
Data relating to the application filed with a foreign patent office (application number, date, code of country)

(62) Paraiškos, iš kurios dokumentas išskirtas, numeris
Number of the earlier application

(68) Patento numeris
Patent number

(71) Pareiškėjo pavadinimas/vardas, pavardė, adresas, valstybės kodas
Name and address of applicant, code of country

(72) Išradėjo vardas, pavardė, valstybės kodas
Name of inventor, code of country

(73) Savininko pavadinimas/vardas, pavardė, adresas, valstybės kodas
Name and address of grantee, code of country

(74) Patentinio patikėtinio registracijos numeris/atstovo vardas, pavardė, adresas, valstybės kodas
Name, registration number, address of attorney/representative, code of country

(83) Mikroorganizmo deponavimo numeris ir vieta, valstybės kodas
Number and place of deposit of the microorganism, code of country

(85) Nacionalinio PCT lygio pradžios data
Date of commencement of the national phase pursuant to the PCT

(86) Tarptautinės paraiškos padavimo duomenys (paraiškos numeris, paraiškos padavimo data)
Data relating to the filing PCT application (number of application, date of filing application)

(87) Tarptautinės paraiškos paskelbimo duomenys (paskelbimo numeris, paskelbimo data)
Publication data of the PCT application (publication number, publication date)

(92) Vaisto ar augalų apsaugos priemonės pirmojo nacionalinio registravimo liudijimo numeris ir išdavimo data
Number and date of the first national authorization to place the medicinal or plant protection product on the market

(93) Vaisto ar augalų apsaugos priemonės pirmojo registravimo regioninėje ekonominėje bendrijoje liudijimo numeris, išdavimo data ir valstybės kodas
Number, date and code of country of origin of the first authorization to place the medicinal or plant protection product on the market within regional economic community

(94) Liudijimo galiojimo termino pasibaigimo data
Calculated date of expiry of the SPC

(95) Veikliosios medžiagos pavadinimas
Name of the product protected by the basic patent

(96) Europos paraiškos padavimo duomenys (paraiškos numeris, paraiškos padavimo data)
Data relating to the filing European application (number of application, date of filing application)

(97) Europos paraiškos paskelbimo duomenys (paraiškos paskelbimo data, patento paskelbimo data)
Publication data of the European application (publication date of aplication; publication date of patent)

** Pagal PINO standartą ST.9*
*** Pagal PINO standartą ST.16*
**** Pagal PINO standartą ST.3*

Patento paraiškos, paskelbtos pagal Lietuvos Respublikos patentų įstatymo 26 straipsnį

(51) Int. Cl. (2014.01): **A61H 23/00**
(21) **2012 123**
(13) **A**
(22) 2012 12 31
(71) Kauno technologijos universitetas, K.Donelaičio 73, 44029 Kaunas, LT
(72) Narimantas Titas ŽDANKUS, LT
Tadas ŽDANKUS, LT
(74) Aurelija ŠIDLAUSKIENĖ, 25, Dr. V. Šidlauskas ir partneriai, UAB, K. Būgos g. 29, LT-44326 Kaunas, LT
(54) Būdas ir įrenginys upės tėkmės gyliui padidinti
(57) Išradimas priklauso vidaus vandens kelių priežiūros sričiai. Įrenginys upės tėkmės gyliui padidinti sudarytas iš slopintuvų, kurie išdėstyti upės vagoje 4-8 eilėmis, skersai upę po 10 - 20 slopintuvų kiekvienoje eilėje, išlaikant atstumą tarp eiliųlygų 2-4 vidutiniams slopintuvų ilgiams, o atstumą tarp slopintuvų eilėse - 1, 5 - 2, 5 vidutiniams slopintuvų ilgiams. Būdas upės tėkmės gyliui padidinti ją stabdant, kai seklios upės atkarpos pabaigoje trumpame tėkmės ruože patalpinamas įrenginys,stabdantis tėkmę visame jos tūryje.

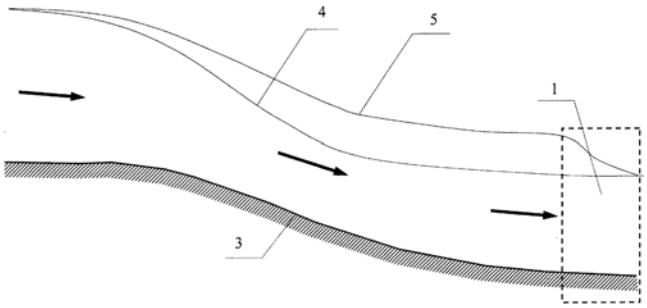

Apibrėžties punktai: 3, brėžiniai: 4.

---

(51) Int. Cl. (2014.01): **A61H 23/00**
(21) **2012 124**
(13) **A**
(22) 2012 12 31
(71) Kauno technologijos universitetas, K.Donelaičio 73, 44029 Kaunas, LT
(72) Algimantas BUBULIS, LT
Saulius GRIGIŠKIS, LT
Vincentas VEIKUTIS, LT
Igor ADZERICHO, BY
Rustam ASIMOV, BY
Vladimir MINCHENYA, BY
(74) Aurelija ŠIDLAUSKIENĖ, 25, Dr. V. Šidlauskas ir partneriai, UAB, K. Būgos g. 29, LT-44326 Kaunas, LT
(54) Įrenginys ultragarso perdavimui į biologinius audinius ir jo įgyvendinimo būdas
(57) Išradimas priskirtas medicininei technikai, konkrečiai įrenginiams, turintiems kompleksinį terapinį poveikį į biologinius audinius ar jų fragmentines struktūras. Įrenginys ultragarso perdavimui į biologinius audinius, susidedantis iš akustinio spinduliavimo šaltinio, esančio ant strypų, kurie tvirtai sujungti su strypų padėties fiksatoriumi ir po juo įtvirtintu balkiu su kontaktiniais strypais, atsiremiančiais į žmogaus kūną ir akustinio šaltinio valdymo bloko, kuriame toroidinės formos žiedopavidalo manžetės, kurios išorinėje dalyje sumontuotas antgalis prijungtas per vamzdelį su vandens padavimo siurbliu, o išorinėje toroidinės manžetės pusėje statmenai toroidinės manžetės ašiai pritvirtinti ne mažiau du akustiniai šaltiniai, iš išorės prijungti prie programuojamo ultragarsinio generatoriaus, o vidinė toroidinės manžetės dalis kontaktuoja su žmogaus odos paviršiumi paduodant į jos vidų skystį po spaudimu. Ultragarso perdavimo į žmogaus biologinius audinius būdas, panaudojant ultragarsinį poveikį, kai atliekama žmogaus angiografiją.

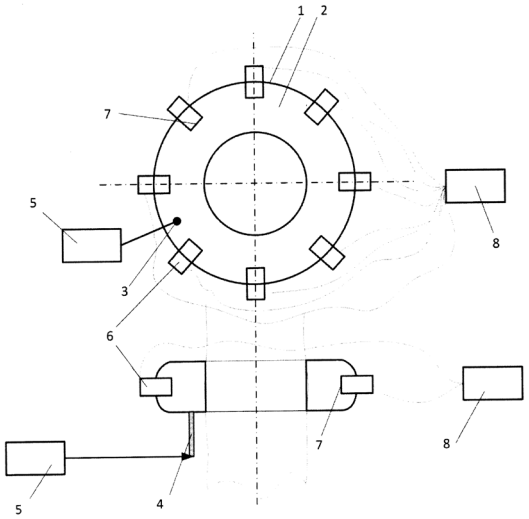

Apibrėžties punktai: 5, brėžiniai: 1.

---

(51) Int. Cl. (2014.01): **A63H 1/00**
A63H 3/00
(21) **2013 001**
(13) **A**
(22) 2013 01 02
(71) Kauno technologijos universitetas, K.Donelaičio 73, 44029 Kaunas, LT
(72) Birutė BERNOTIENĖ-VALL, LT
(74) Aurelija ŠIDLAUSKIENĖ, 25, Dr. V. Šidlauskas ir partneriai, UAB, K. Būgos g. 29, LT-44326 Kaunas, LT
(54) Dekoratyvinė lėlė

(57) Išradimas priklauso žmogaus poreikių tenkinimo sričiai ir gali būti panaudotas erdvių dekoravimui bei istorinės aprangos atkūrimui mažų mastelių taikymo principu . dekoratyvinė lėlė susideda iš torso, galvos ir galūnių, kurių dalys tarpusavyje sujungtos šarnyrinėmis jungtimis. Visos lėlės kūno detalės yra pilnavidurės, suformuotos iš polimerinės masės su metaliniu karkasu viduje. Lėlės galva sujungta su torsu per vertikalų šarnyrą ir turi dekoratyvinę plaukų dangą arba specifinį galvos apdangalą. Lėlės galūnės gali turėti mažiausiai po dvi šarnyrines jungtis ties alkūne keliu ir riešu pėda,kurios uždengtos lėlės aprangos elementais . rankų ir kojų šarnyrai turi trintimi pagrįstus stabdžių elementus.

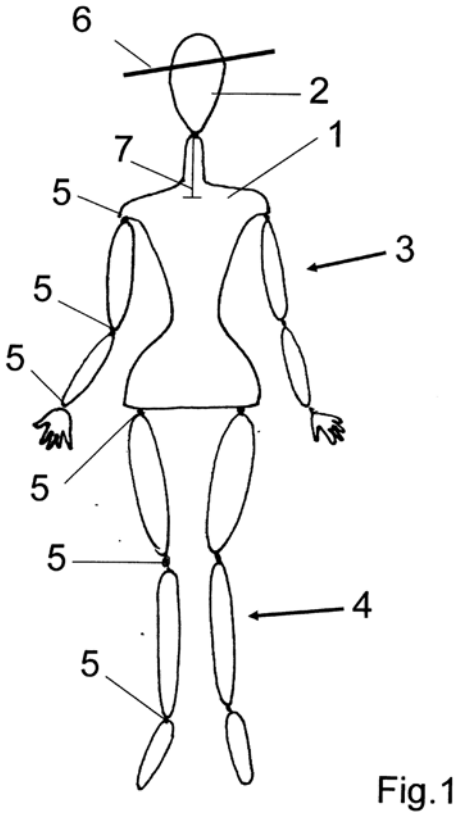

Fig.1

Apibrėžties punktai: 4, brėžiniai: 1.

(51) Int. Cl. (2014.01): **C02F 3/00**
C02F 11/00
(21) **2014 501**
(13) **A**
(22) 2014 01 10
(30) 20130517, 2013 04 22, BY
(71) Pyotr Adamovich STATKEVICH, Per. Shkol'nyj d.10, d. Tarasovo, Minskij r-n, BY
Rimantas SAULIUS, Gailių g. 23, LT-10238 Vilnius, LT
Vladimir Arkad'yevich LAGOYSKIY, ul. Sukharevskaya 56 - 35, Minsk, BY
(72) Pyotr Adamovich STATKEVICH, BY
(74) Virgina Adolfina DRAUGELIENĖ, 8, UAB TARPINĖ, A.P.Kavoliuko g. 24-152, LT-04328 Vilnius, LT

(54) Biologinis nuotekų valymo įrenginys

(57) Išradimas priskiriamas buitinių ir pramoninių nuotekų biologinio valymo įrenginiams. Nuotekų biologinio valymo įrenginys, apima korpusą, užtvaromis ir pertvaromis padalintą į atskiras kameras ir dalis, oro tiekimo, paskirstymo ir nuotekų nukreipimo komunikacijos, o taip pat dumblo mišinių recirkuliacijos sistemas, dumblo mišinių atskyrimo įrangą ir biologinį filtrą. Kur korpusas sudarytas kaip ant pagrindo koaksialiai įrengtos cilindrinė išorinė sienelė, tarpinė cilindrinė sienelė ir nusodintuvas, susidedantis iš žemutinės kūginės dalies žemutinės cilindrinės dalies, viršutinės kūginės dalies ir viršutinės cilindrinės dalies. Tūris, esantis tarp išorinės ir tarpinės sienelių ir sudarantis anoksidinę, anaerobinę ir denitrifikacijos zonas, yra padalintas skirtingo aukščio užtvaromis sudarant kaskadines perpylimo kameras. Be to, kiekvienoje kameroje yra papildoma užtvara, savo žemutinėje dalyje turinti angą. Tūris, esantis tarp tarpinės sienelės ir nusodintuvo ir atliekantis aerobinės zonos funkciją, skirtingo aukščio vertikaliomis pertvaromis, savo žemutinėje dalyje turinčiomis išpjovas, yra padalintas į atskiras kaskadines perpylimo dalis, kiekviena iš kurių aprūpinta difuzorių bloku, turinčiu autonominį reguliuojamą oro tiekimą.Nusodintuvo žemutinėje dalyje yra plyšiniai vožtuvai, sujungiantys aerobinę zoną su nusodintuvu, kur nusodintuvo apačioje įrengta atliekų gaudyklė, vidurinėje dalyje - nusodintuvo difuzorius, o biologinis filtras – viršuje. Paskirstymo ir nuotekų nukreipimo komunikacijos, o taip pat dumblo mišinių recirkuliacijos sistemos yra sukonstruota atitinkama kaip vamzdynų sistema.

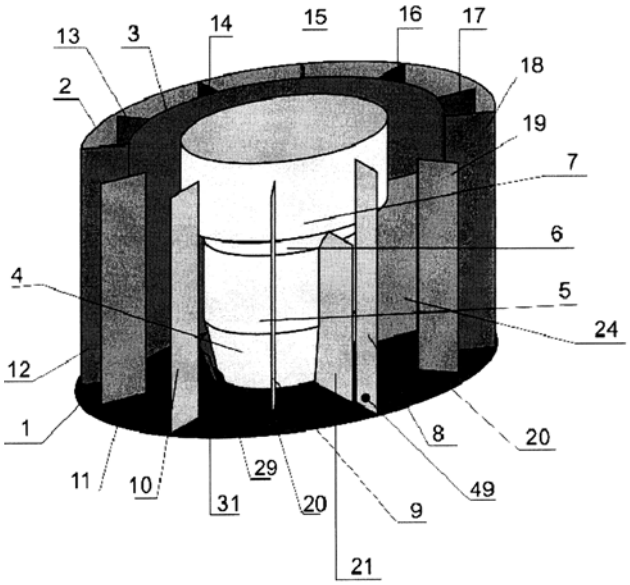

Apibrėžties punktai: 1, brėžiniai: 5.

(51) Int. Cl. (2013.01): **C23C 18/00**
(21) **2012 110**
(13) **A**
(22) 2012 12 07
(71) ATOTECH DEUTSCHLAND GmbH, Erasmusstrasse 20, 10553 Berlin, DE
(72) Leonas NARUŠKEVIČIUS, LT
Danas BUDILOVSKIS, LT
Ona GYLIENĖ, LT
Loreta TAMAŠAUSKAITĖ TAMAŠIŪNAITĖ, LT
(74) Milda TUMKEVIČIENĖ, 27, Patentinių paslaugų centras, UAB, J. Basanavičiaus g. 11/1, LT-03108 Vilnius, LT
(54) Plastikų paviršiaus paruošimo prieš jų cheminį metalizavimą būdas
(57) Išradimas priskiriamas prie plastikų paviršiaus paruošimo prieš cheminį metalizavimą ir gali būti panaudotas įvairiose pramonės srityse, kur reikalingos dekoratyvinės arba funkcinės metalų dangos ant plastikų. Siūlomo išradimo tikslas yra kokybiškas plastikų paviršiaus paruošimas prieš cheminį metalizavimą, naudojant karštą chloratinį ėsdinimo tirpalą, ir tuo išsaugant aukštas nikelio dangos sukibimo su plastiku reikšmes. Tikslas pasiekiamas tuo, kad plastikų paviršiaus paruošimo prieš jų cheminį metalizavimą būdas, apimantis paviršiaus ėsdinimą chlorato jonų ir papildomo oksidatoriaus turinčiame sieros rūgšties tirpale ir po jo sekantį apdorojimą šarminio metalo hidroksidų turinčiame tirpale, aktyvavimą paladžio druskos tirpale bei apdorojimą redukuojančiame arba akceleruojančiame tirpale, papildomai į ėsdinimo tirpalą įveda 0,1-8 g/l vanadžio junginio, o ėsdinimą atlieka 20-65 °C temperatūroje.
Apibrėžties punktai: 1, brėžiniai: 0.

---

(51) Int. Cl. (2014.01): **E06B 3/00**
(21) **2012 122**
(13) **A**
(22) 2012 12 28
(71) Remigijus GUOBYS, Pramonės g. 2-11, LT-14149 Vaidotų k., Vaidotų pšt., Vilniaus r. sav., LT
(72) Remigijus GUOBYS, LT
(74) Gediminas PRANEVIČIUS, 54, Advokatų kontora VARUL, Konstitucijos pr. 7, LT-09308 Vilnius, LT
(54) Pakeliamasis langas ir jo surinkimo būdas
(57) Išradimas skirtas pakeliamajam langui, susidedančiam iš lango rėmo, kuris, savo ruožtu, turi vidinį ir išorinį langus, galinčius judėti vertikaliai lango rėme. Šio išradimo pakeliamas langas susideda iš lango rėmo (1), turinčio du U formos profilius (2) kiekvienoje rėmo (1) pusėje, sujungtus tarpusavyje šoniniais paviršiais, sudarančius du vertikalius kanalus dvejose vertikaliose ir lygiagrečiose plokštumose kiekvienam atskiram slankiojančiam langui (3) ir (4); tarpinių lentjuosčių (6) ir (7), pritvirtintų prie lango rėmo (1) U formos profilių (2) vidinių paviršių varžtais, klijais ar pan.;slankiojančių langų (3) ir (4), sumontuotų kiekvienoje vertikalioje plokštumoje tarp rėmo (1) priešingose pusėse esančių U formos profilių (2) tarpinių lentjuosčių (6) ir (7).

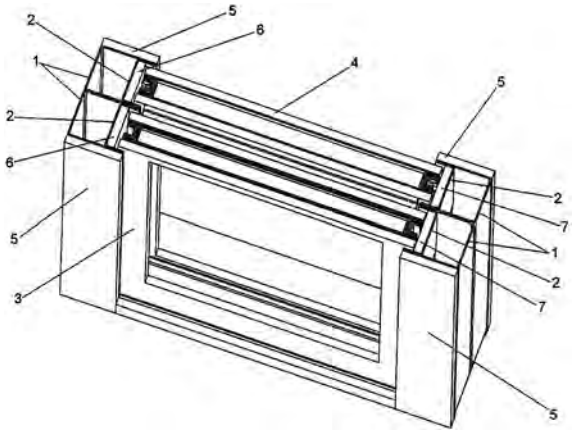

Apibrėžties punktai: 4, brėžiniai: 10.

---

(51) Int. Cl. (2014.01): **F03G 3/00**
F03B 17/00
(21) **2013 004**
(13) **A**
(22) 2013 01 08
(71) Juozas STIRBYS, Liepų g. 9-32, Girionys, Kauno r., LT
(72) Juozas STIRBYS, LT
Rūta STIRBYTĖ, LT
Saulius STIRBYS, LT
Vaidotas STIRBYS, LT
(54) Gravitacinis variklis
(57) Išradimas priskiriamas gravitaciniams įrenginiams ir gali būti panaudotas kaip jėgos agregatas stacionarių ir mobilių mašinų - gravimobilių pavarose bei transformuojant sukimosi energiją į elektros energiją. Gravitacinį variklį sudaro vertikalumo atžvilgiu nekontroliuojamas sukamasis satelitinis lankstus velenėlis, kurio sukimosi judesiui palaikyti yra nukreiptas apkrovimo mechanizmu per apkrovimo svirtelę į satelitinį lankstųjį velenėlį, kontaktuojantį su satelitiniu vamzdeliu ir jo sukimosi ašimi. Variklis yra valdomas apkrovimo mechanizmu.

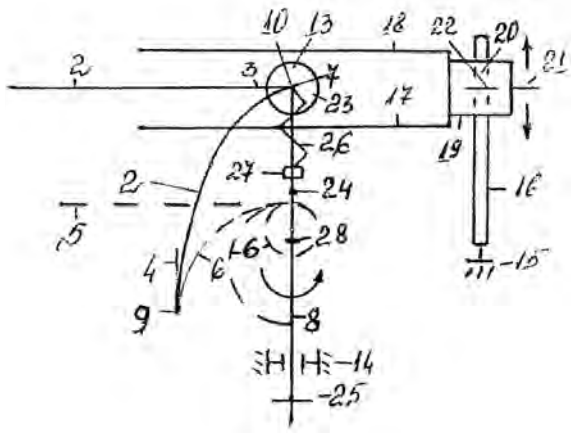

Apibrėžties punktai: 5, brėžiniai: 2.

---

(51) Int. Cl. (2014.01): **F24J 2/00**
(21) **2014 004**
(13) **A**
(22) 2014 01 16
(71) Aleksandro Stulginskio universitetas, Studentų g. 11, LT-53361 Akademija, Kauno r., LT
(72) Algirdas Jonas RAILA, LT
Egidijus ZVICEVIČIUS, LT
Henrikas NOVOŠINSKAS, LT
Aušra ČIPLIENĖ, LT
(54) Džioviklio ruošimo panaudojant saulės spinduliuotės energiją būdas ir įrenginys tam būdui realizuoti
(57) Išradimas priklauso šiluminės technikos sričiai, sprendžiančiai saulės energijos panaudojimo problemas džiovinimo technologijose. Išradimo tikslas – užtikrinti nepertraukiamą džioviklio ruošimą džiovinimo proceso metu, naudojant saulės energiją bei mažinti džioviklio parametrų kaitą.Šis tikslas pasiekiamas kai saulės spinduliais šildo oro srautą kurį nukreipia į džioviklio ruošimo kamerą, ruošia džioviklį, maišant pašildytą oro srautą su aplinkos oru, saulės spinduliais šildo skystį, akumuliuojantį šilumą skysčio talpose ir atiduodantį šilumą oro srautui, sumažėjus ar išnykus saulės spinduliuotės energijai. Tikslas realizuojamas įrenginyje, sudarytame iš skaidrios dangos, saulės šilumos surinktuvo, oro srauto šildytuvo, džioviklio ruošimo kameros, sistemos oro srauto sudarymui ir nukreipimui į džioviklio ruošimo kamerą bei džioviklio srauto sudarymui ir nukreipimui į džiovyklą, skysčio šildytuvo, skysčio talpos šilumos akumuliacijai ir sistemos perduodančios skysčio šilumą oro srautui, aprūpintos valdikliu, kuris ją įjungia darbui sumažėjus ar išnykus saulės spinduliuotės energijai.

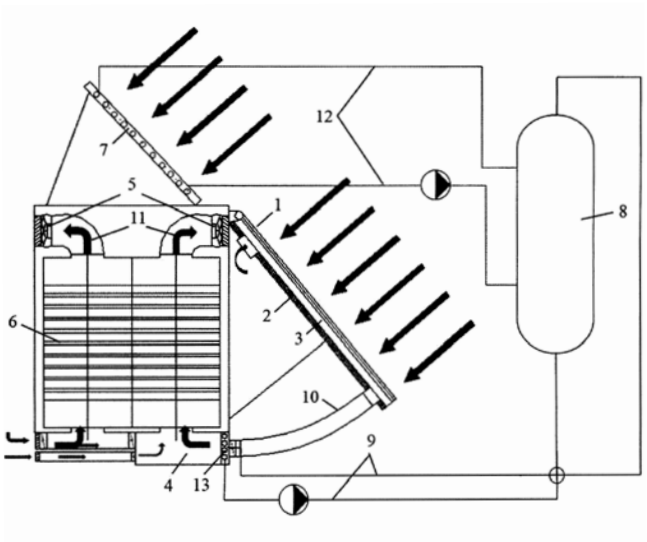

Apibrėžties punktai: 5, brėžiniai: 1.

(51) Int. Cl. (2014.01): **G01C 19/00**
(21) **2013 002**
(13) **A**
(22) 2013 01 02
(71) Kauno technologijos universitetas, K. Donelaičio g. 73, LT-44249 Kaunas, LT
(72) Ramutis BANSEVIČIUS, LT
Domantas BRUČAS, LT
Aurelijus DOMEIKA, LT
Vidmantas TOMKUS, LT
Vytautas BAKANAUSKAS, LT
(74) Aurelija ŠIDLAUSKIENĖ, 25, Dr. V. Šidlauskas ir partneriai, UAB, K. Būgos g. 29, LT-44326 Kaunas, LT
(54) Palydovų orientavimo erdvėje įrenginys
(57) Palydovų orientavimo įrenginys priklauso mechatroninių sistemų technikos ir technologijų sritims. Siūlomas išradimas pagrįstas besisukančios masės inercijos momento pokyčio įtakos naudojimo palydovo orientavimui, tam tikros masės sferinio kūno naudojimo palydovo orientavimui pagal tris erdvines ašis, bei pjezokeraminės pavaros įgalinančios sferos sukimąsi pagal bet kurią iš trijų ašį apjungimu. Palydovų orientavimo įrenginys, susidedantis iš tam tikros masės sferos, ir sukimosi judesiui generuoti pjezokeraminės pavaros, kuri susideda iš ne mažiau 2-jų pjezokeraminių hemisferų, gaubiančių sferą ir tampraus elemento tarp vienos iš pjezokeraminių hemisferų ir korpuso, arba vietoje pjezokeraminių hemisferų įrenginys gali turėti pjezkeraminį cilindrą, prie kurio sfera su nuolatiniu magnetu, pritvirtintu prie korpuso, prispausta prie tarpinių elementų, kurie pritvirtinti prie pjezokeraminio cilindro.Siūlomasis įrenginys dėl savo paprastos konstrukcijos gali būti naudojamas bet kuriuose kosminiuose palydovuose.

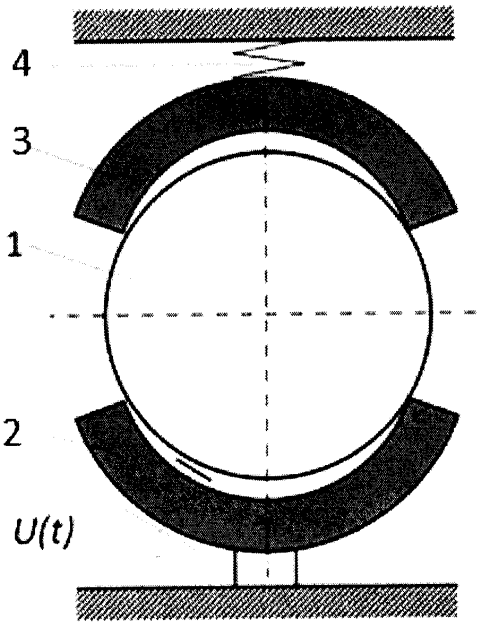

Apibrėžties punktai: 1, brėžiniai: 4.

(51) Int. Cl. (2014.01): **G06F 3/00**
(21) **2013 003**
(13) **A**
(22) 2013 01 04
(71) KAUNO TECHNOLOGIJOS UNIVERSITETAS, K. Donelaičio g. 73, 44043 Kaunas, LT
(72) Ramutis BANSEVIČIUS, LT
Egidijus DRAGAŠIUS, LT
Darius MAŽEIKA, LT
Vytautas JURĖNAS, LT
Algimantas BUBULIS, LT
Arūnas ŽVIRONAS, LT
(74) Aldona ORLIENĖ, 20, Kęstučio g. 59-11, LT-44303 Kaunas, LT
(54) Įrenginys akliesiems grafinei informacijai nuskaityti
(57) Įrenginys akliesiems grafinei informacijai nuskaityti priskiriamas orgtechnikos sričiai, konkrečiai informacijos išvedimo įrenginių gamybai, skirtų akliesiems ir silpnaregiams, taip pat gali būti naudojamas kaip daugiafunkcinis įrenginys grafinės bei tekstinės informacijos nuskaitymui. Šio išradimo tikslas - supaprastinti įrenginio konstrukciją, tuo pačiu sumažinant jo gabaritus ir padidinti informacijos priėmimo bei perdavimo gebą. Tikslui pasiekti, įrenginyje akliesiems grafinei informacijainuskaityti, susidedančiame iš įvesties-išvesties bloko, prijungto prie valdymo bloko (8), grafinės informacijos šaltinio (2) ir informacijos priėmėjo (1), įvesties-išvesties bloką sudaro pjezoelektrinis keitiklis (3), kuriame sumontuotas pjezoelektrinis bimorfas (4), kurio apatinės dalies centre pritvirtintas sluoksnis medžiagos, su dideliu trinties koeficientu (5) bei vienas šalia kito esantys baltos šviesos fotodiodas (6) ir raudonos-žalios-mėlynos (RŽM) spalvų sensorius (7). Be to, grafinės informacijos šaltinis (2) gali būti kompiuterio ekranas, žemėlapis, knyga, fotografija ir visi kiti plokšti liečiami paviršiai, o informacijos priėmėjas (1) turi galimybę atpažinti grafinės informacijos spalvas pagal koduotą dažnį, o linijas- pagal trinties pokitį, priklausomai nuo linijos pločio.

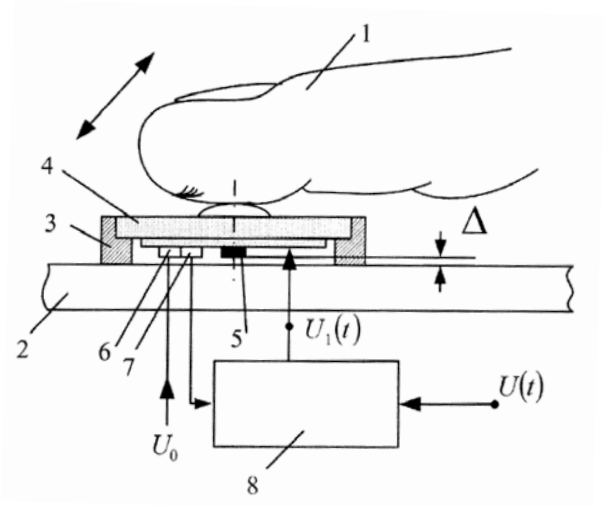

Apibrėžties punktai: 3, brėžiniai: 3.

(51) Int. Cl. (2014.01): **G06Q 40/00**
G06Q 10/00
(21) **2013 110**
(13) **A**
(22) 2013 10 07
(71) BALTO LINK, UADBB, Kęstučio g. 59, LT-08124 Vilnius, LT
(72) Robertas ŠALTIS, LT
(74) Reda ŽABOLIENĖ, 7, Advokatės Redos Žabolienės kontora METIDA, Verslo centras VERTAS, Gynėjų g. 16, LT-01109 Vilnius, LT
(54) Klientų draudimo sistema ir būdas
(57) Išradimas priskiriamas duomenų apdorojimo sistemoms, specialiai pritaikytoms administraciniams, komerciniams, finansiniams, vadybiniams tikslams, ypač draudime sprendžiant rizikos valdymo klausimus. Draudimo sistemos veikimą užtikrina pagrindiniai infrastruktūriniai moduliai, kurių kiekvienas gali susidėti iš atskirų modulių vykdančių tam tikras funkcijas sistemos veikimui palaikyti ir nustatytiems uždaviniams spręsti. Pagrindiniai sistemos infrastruktūriniai moduliai susideda duomenų bazės, skirtos sistemoje naudojamų duomenų bei informacijos kaupimui ir saugojimui, programinės įrangos, skirtos duomenų valdymui, komandų bei užklausų vykdymui ir pagrindinių verslo funkcijų palaikymui užtikrinti; žiniatinklio paslaugų priemonių, skirtų iš duomenų bazės atrinktų duomenų perdavimui programinei įrangai (vietinei ar trečiųjų šalių) bei vartotojo sąsajoms, vartotojo sąsajų.

Apibrėžties punktai: 13, brėžiniai: 10.

(51) Int. Cl. (2014.01): **H01L 27/00**
H01L 21/00
H01L 31/00
C23C 18/00
(21) **2013 006**
(13) **A**
(22) 2013 01 16
(71) UAB “Precizika - MET SC”, Žirmūnų g. 139, LT-09120 Vilnius, LT
(72) Vida Katryna JANUŠONIENĖ, LT
Lina JARAMINĖ, LT
Tomas LUKŠTARAUPIS, LT
Julius JANUŠONIS, LT
Valius ČYRAS, LT
(74) Reda ŽABOLIENĖ, 7, Advokatės Redos Žabolienės kontora METIDA, Verslo centras VERTAS, Gynėjų g. 16, LT-01109 Vilnius, LT
(54) Naujas saulės elemento emiterio kontaktinio tinklelio formavimo būdas taikant pilnos cheminės metalizacijos dengimo metodiką
(57) Išradimas yra iš puslaidininkinių prietaisų srities, ypač susijęs su saulės elementais.Šio išradimo esmė yra būdas, leidžiantis pagaminti saulės elemento emiterio tinklelį, pasižymintį maža varža bei gera adhezija, prie kurio galima būtų lengvai prijungti jungiančiuosius

laidus. Tam tikslui realizuoti, vietoj sidabro yra sukuriama dvisluoksnė nikelio ir vario cheminiu būdu padengta danga, kurioje padengtas Ni atlieka ominio kontakto funkciją su siliciu, o vario sluoksnis sumažina tinklelio varžą. Tai leidžia sumažinti emiterio legiravimo laipsnį ir padidinti saulės elementų efektyvumą. Tokssaulės elementas pasižymi šiomis savybėmis: mažesne savikaina; lengvesniu naudojamų elementų prieinamumu; ženkliai mažesniu tinklelio takelių, kurie neišlenkia plonų saulės elementų plokštelių bei praktiškai nesudaro šešėlių, tūriu; galimybe dar ploninti saulės elementus, t.y. dar daugiau didinti jų efektyvumą; spartesniu emiterio kontaktinio tinklelio struktūros formavimu bei patogiu dengimo elementų valdymu.

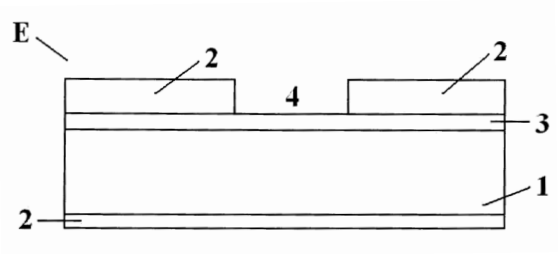

Apibrėžties punktai: 4, brėžiniai: 3.

Patentai 6049-6052 paskelbti pagal Lietuvos Respublikos patentų įstatymo 28 straipsnį

(51) Int. Cl. (2014.01): **B60B 39/00**
(11) **6052**
(13) B
(21) 2013 126
(22) 2013 11 12
(41) 2014 05 26
(72) Vytautas VAINYS, LT
Ramutis PRIŠMANTAS, LT
(73) Vytautas VAINYS, Linkmenų g. 5-49, Vilnius, LT
Ramutis PRIŠMANTAS, Kalvarijų g. 284-20, Vilnius, LT
(54) Transporto priemonės pravažumą padidinantis rato antdėklas
(57) 1. Transporto priemonės pravažumą padidinantis rato antdėklas, turintis gruoblėtą paviršių, sudaranti sąlygas didesnei rato trinčiai su važiuojamuoju paviršiumi, b e s i s k i r i a n t i s tuo, kad susideda iš antdėklo pagrindo (1), kurio viršuje yra išlieti iškilimai - stačiakampiai dantukai (2), su juose esančiais metaliniai antgaliais (3) ir kiaurymėmis (4), skirtomis rato antdėklo tvirtinimo priemonei perverti.

2. Įrenginys pagal 1 punktą, b e s i s k i r i a n t i s tuo, kad ant antdėklo pagrindo (1) išlieti iškilimai - dantukai (2), yra kitokios geometrinės formos arba iškilimai yra skirtingų geometrinių formų ir (arba) skirtingų dydžių.

3. Įrenginys pagal bet kurį iš ankstesnių punktų, besi skiriantis tuo, kad antdėklo pagrindo iškilimai - dantukai (2), antdėklo pagrinde yra mechaniškai įmontuojami atskirai į tam tikslui iš anksto rato antdėklo pagrinde suformuotas dantukų tvirtinimui vietas.

4. Įrenginys pagal bet kurį iš ankstesnių punktų, b e s i s k i r i a n t i s tuo, kad rato antdėklo tvirtinimo prie transporto priemonės rato priemonė (tvirtinimo dirželis) yra neatskiriama įrenginio dalis (5 ir 8).

5. Įrenginys pagal 1-3 punktus, b e s i s k i r i a n t i s tuo, kad tarpusavyje yra sujungti du ar daugiau rato antdėklų, sudarančių vientisą įrenginį.

6. Įrenginys pagal 4 ir 5 punktus, b e s i s k i r i a n t i s tuo, kad rato antdėklo tvirtinimo prie transporto priemonės rato priemonė (tvirtinimo dirželis) yra neatskiriama įrenginio dalis (8).

7. Įrenginys pagal 5 ir 6 punktus, b e s i s k i r i a n t i s tuo, kad antdėklo pagrindo iškilimai - dantukai (2), vieno rato antdėklo pagrinde išdėstyti ne lygiagrečiai kito rato antdėklo pagrindo dantukų atžvilgiu.

8. Įrenginys pagal 1-3 ir 5 punktus, b e s i s k i r i a n t i s tuo, kad rato antdėklo tvirtinimo priemonei perverti yra naudojamos antdėklo pagrindo apačioje tam tikslui suformuotos kilputės.

9. Įrenginys pagal bet kurį iš ankstesnių punktų, b e s i s k i r i a n t i s tuo, kad rato antdėklas pagamintas iš gumos ar bet kurios kitos pakankamai tvirtos ir elastingos medžiagos.

10. Įrenginys pagal bet kurį iš ankstesnių punktų, b e s i s k i r i a n t i s tuo, kad greta esantys antdėklo pagrindo iškilimai - dantukai (2), sujungti tarpusavyje.

11. Įrenginys pagal bet kurį iš ankstesnių punktų, besi skiriantis tuo, kad antdėklo pagrindo iškilimai - dantukai (2), išdėstyti tik per dalį antdėklo pagrindo (1) ilgio.

12. Įrenginys pagal bet kurį iš ankstesnių punktų, b e s i s k i r i a n t i s tuo, kad rato antdėklo pagrindo apačia yra su tam tikrais nelygumais (gruoblėta), kurių dėka užtikrinamas rato antdėklo pagrindo tvirtesnis sukibimas su rato padanga, kai rato antdėklo pagrindas tampa mažiau paslankus.

13. Įrenginys pagal bet kurį iš ankstesnių punktų, b e s i s k i r i a n t i s tuo, kad antdėklo pagrindo iškilimų – dantukų (2), viršuje nėra metalinių antgalių (3).

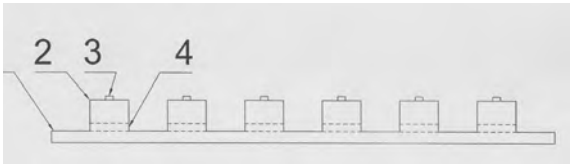

---

(51) Int. Cl. (2014.01): **B60N 2/00**
(11) **6050**
(13) B
(21) 2013 097
(22) 2013 09 10
(41) 2014 05 26
(72) Benas MASKOLIŪNAS, LT
(73) Benas MASKOLIŪNAS, Danutės g. 13-4, Panevėžys, LT
(54) Atrama galvai kelionėms traukiniu
(57) 1. Atrama galvai kelionėms traukiniu, turinti priemonę žmogaus galvai ar kaklui paremti, b e s i s k i r i a n t i tuo, kad sudaryta iš odinio paminkštinimo su dvisluoksniu porolonu, plastikinio atlošo, atlošo pagrindo, kaištinio spyruoklinio fiksatoriaus, teleskopinio vamzdelio 15 mm, teleskopinio vamzdelio 20 mm, veržlinio cilindriuko,

modifikuoto standartinio stiklų laikiklio, standartinės tvirtinimo rankenėlės.

2. Atrama galvai kelionėms traukiniu pagal 1 punktą b e s i s k i r i a n t i tuo, kad modifikuotu standartiniu stiklų laikikliu atrama tvirtinama prie traukinio stiklo.

3. Atrama galvai kelionėms traukiniu pagal 1 punktą b e s i s k i r i a n t i tuo, kad turi dviejų skirtingų diametrų konstrukcinius vamzdelius, kurie reguliuojasi ilgiu ir palinkimo kampu.

4. Atrama galvai kelionėms traukiniu pagal 1-3 punktą b e s i s k i r i a n t i tuo, kad skirtingų diametrų konstrukciniai vamzdeliai pasirinkus jų ilgį fiksuojami veržliniu cilindriuku.

5. Atrama galvai kelionėms traukiniu pagal 1-4 punktą b e s i s k i r i a n t i tuo, kad pagrindinė atrama su odiniu paminkštinimu ir plastikine atrama, kaištiniu spyruokliniu fiksatoriumi užfiksuojama su skirtingų diametrų teleskopiniais vamzdeliais.

6. Atrama galvai kelionėms traukiniu pagal 1-5 punktą b e s i s k i r i a n t i tuo, kad skirtingų diametrų teleskopiniai vamzdeliai su visomis prie jų prijungtomis detalėmis yra prijungti prie modifikuoto standartinio stiklų laikiklio, standartinės užlenkiamos tvirtinimo rankenėlės pagalba.

7. Atrama galvai kelionėms traukiniu pagal 1-6 punktą b e s i s k i r i a n t i tuo, kad atrama gali būti naudojama skirtinguose traukiniuose (skirtingus išmatavimus tarp išorinės sėdynės dalies ir lango turinčiuose traukiniuose).

8. Atrama galvai kelionėms traukiniu pagal 1-7 punktą b e s i s k i r i a n t i tuo, kad atramos konstrukcijos dalys gali būti pakeičiamos kitokiomis sudedamosiomis dalimis (plastmase, skirtinga metalo klase, stiklo pluoštu, dalys gali būti skirtingų matmenų, skirtingų profilių, įvairiaspalvės su skirtingais tvirtinimo ir fiksacijos elementais).

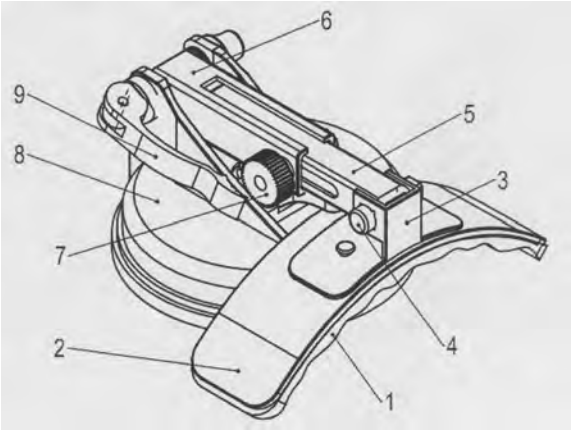

(51) Int. Cl. (2014.01): **C12N 15/00**
(11) **6051**
(13) B
(21) 2012 099
(22) 2012 10 23
(41) 2014 04 25
(72) Vladas Algirdas BUMELIS, LT
Henrika PESLIAKAS, LT
Saulė SŪDŽIUVIENĖ, LT
Nerijus MAKAUSKAS, LT
Lina PUKAITĖ, LT
(73) UAB Biotechnologinės farmacijos centras “Biotechpharma”, Mokslininkų g. 4, LT-08412 Vilnius, LT
(74) Liudmila GERASIMOVIČ, 9, Į “Liudmila Gerasimovič, Patentinis patikėtinis”, Vingrių g. 13-42, LT-01141 Vilnius, LT
(54) Rekombinantinio žmogaus onkostatino M baltymo paruošimo ir gryninimo būdas

(57) 1. Rekombinantinio žmogaus onkostatino M baltymo (OSMnat) paruošimo ir gryninimo būdas, b e s i s k i r i a n t i s tuo, kad apima stadijas, kuriose:

- paruošia rekombinantines bakterijas *Escherichia coli*, turinčias OSMnat geną;
- augina minėtas rekombinantines bakterijas *Escherichia coli* sudėtinėje mitybinėje terpėje, kad būtų gaminamas OSMnat baltymas;
- išskiria ir grynina rekombinantinį OSMnat baltymą iš intarpinių kūnelių arba tirpiųjų baltymų frakcijos.

2. Būdas pagal 1 punktą, b e s i s k i r i a n t i s tuo, kad minėtas OSMnat genas apima SEQ ID Nr. 1.

3. Būdas pagal 1 arba 2 punktą, b e s i s k i r i a n t i s tuo, kad minėtas rekombinantines bakterijas *Escherichia coli*, turinčias OSMnat geną, paruošia amplifikuojant minėtą geną ir klonuojant minėtą amplifikuotą modifikuotą OSMnat geną į tarpinį arba raiškos vektorių, amplifikuojant ir išskiriant minėtą OSMnat geną iš minėto klonuoto vektoriaus ir transformuojant minėtą raiškos vektorių į minėtas bakterijas *Escherichia coli*, kur *Escherichia coli* yra pasirinkta iš grupės, susidedančios iš *Escherichia coli JM109*, *Escherichia coli BL21 (DE3)*, *Escherichia coli K802* ir *Escherichia coli Rosetta gami-2*.

4. Būdas pagal bet kurį iš 1-3 punktų, b e s i s k i r i a n t i s tuo, kad minėtas vektorius yra pasirinktas iš grupės, susidedančios iš pET21a+, pT7a, pJET1.2blunt, pQE-T7, optimaliai pET21a+.

5. Būdas pagal 4 punktą, b e s i s k i r i a n t i s tuo, kad minėtas OSMnat genas klonuotas į pET21a+ vektorių už ankstyvojo bakteriofago T7 promotoriaus, laikant kad genas yra atviro skaitymo rėmelyje nuo promotoriaus, o *lac* operonas prieš T7 promotorių, ir konstrukto, kuriame yra OSMnat genas, raiška

yra griežtai kontroliuojama ir nutraukiama T7 terminatoriumi.

6. Būdas pagal bet kurį ankstesnį punktą, b e s i s k i r i a n t i s tuo, kad minėta bakterija *Escherichia coli*, šeimininkės bakterijos padermės atžvilgiu, yra atspari antibiotikams, tokiems kaip ampicilinas, kanamicinas, chloramfenikolis ir tetraciklinas.

7. Būdas pagal bet kurį ankstesnį punktą, b e s i s k i r i a n t i s tuo, kad minėta mitybinė terpė yra pasirinkta iš sudėtinių terpių, tokių kaip LB, YPD, TB, M9 arba M9m, kur mitybinė terpė apima vieną arba daugiau azoto šaltinių, pasirinktų iš grupės, kurią sudaro amonio druskos, nitratai, triptonas, mielių ekstraktas ir amonio hidroksidas, ir anglies šaltinį, pasirinktą iš grupės, susidedančios iš glicerolio, gliukozės, fruktozės, pageidautina gliukozės.

8. Būdas pagal 1-7 punktus, b e s i s k i r i a n t i s tuo, kad biomasės dalis sudėtinėje terpėje yra intervale nuo 2 iki 15 g/l, pageidautina 5–7 g/l, skaičiuojant pagal drėgnų ląstelių svorį, ir tuo, kad minėtos mitybinės terpės parametrus palaiko tokius: a) pH yra nuo 3,0 iki 8,0, pageidautina nuo 6,0 iki 6,8 esant sudėtinei terpei, b) temperatūra intervale nuo 25 iki 45 ºC, pageidautina nuo 37 iki 42 ºC, ir c) ištirpęs deguonis – 20–80 % prisotinimo, pageidautina 20–40 %; ir minėtas kultivavimas tęsiamas nuo 4 iki 10 valandų, pageidautina 6 valandas.

9. Būdas pagal 1-8 punktus, b e s i s k i r i a n t i s tuo, kad rekombinantinio OSMnat baltymo raiška yra indukuojama pasiekus atitinkamą biomasės dalį, naudojant tinkamą *lac* operono induktorių, tokį kaip laktozė, optimaliai IPTG 0,1 - 1 mM koncentracijos , pageidautina 0,25 mM koncentracijos.

10. OSM išskyrimo ir gryninimo iš OSM produkuojančių mikroorganizmų būdas, b e s i s k i r i a n t i s tuo, kad jis apima tokias stadijas: a) mikroorganizmų lizavimą ir netirpios medžiagos, kurioje yra OSM, atskyrimą nuo tirpios baltymingos ląstelių medžiagos; b) OSM, esančio netirpioje medžiagoje, tirpinimą; c) OSM oksidavimą esant oksiduojančio/redukuojančio agento porai; d) tirpalo chromatografiją; e) išgryninto OSM išskyrimą.

11. Būdas pagal 10 punktą, b e s i s k i r i a n t i s tuo, kad OSM yra rekombinantinis metionilintas žmogaus onkostatinas M (rmetHuOSM).

12. Būdas pagal 10-11 punktus, b e s i s k i r i a n t i s tuo, kad oksiduojančio/redukuojančio agento pora yra oksiduojančio/redukuojančio glutationo sistema, kur molinis oksiduojančio ir redukuojančio glutationo santykis yra optimaliai 1:20.

13. Būdas pagal 10-12 punktus, b e s i s k i r i a n t i s tuo, kad c) stadijoje OSM netirpioje medžiagoje yra tirpinamas naudojant chaotropinę medžiagą, pageidautina vidutinės koncentracijos chaotropinę medžiagą, pH esant 8,00-9,00.

14. Būdas pagal 13 punktą, b e s i s k i r i a n t i s tuo, kad papildomai apima persivyniojusio OSM atskyrimą nuo chaotropo, kur korektiškai persivyniojęs OSM atskiriamas nuo chaotropo gelfiltracijos metodu, optimaliai naudojant gelfiltracinę kolonėlę *Sephadex G-25*.

15. Būdas pagal bet kurį iš 10-14 punktų, b e s i s k i r i a n t i s tuo, kad d) stadijos chromatografija yra vienos stadijos chromatografinis gryninimas, optimaliai vienos stadijos jonų mainų chromatografija.

16. Būdas pagal bet kurį iš 10-15 punktų, b e s i s k i r i a n t i s tuo, kad b) stadijos tirpinimui naudoja guanidino hidrochloridą, kurio koncentracija yra nuo 3,0 iki 6 M.

17. Būdas pagal bet kurį iš 10-16 punktų, b e s i s k i r i a n t i s tuo, kad d) stadija atliekama *CM-Sepharose* arba *SP-Sepharose* kolonėlėje, optimaliai pH esant nuo 5,2 iki 5,6.

18. rmetHuOSM išskyrimo ir gryninimo iš OSM produkuojančio mikroorganizmo būdas, b e s i s k i r i a n t i s tuo, kad apima tokias stadijas: a) mikroorganizmo lizavimą ir netirpios medžiagos, kurioje yra rmetHuOSM, atskyrimą nuo tirpios baltymingos medžiagos; b) rmetHuOSM, esančio netirpioje medžiagoje, tirpinimą; c) rmetHuOSM oksidavimą naudojant oksiduojantį glutationą esant redukuojančio glutationo; d) korektiškai persivyniojusio rmetHuOSM atskyrimas nuo chaotropinės medžiagos; e) vienos stadijos chromatografinį rmetHuOSM gryninimą.

19. Išgryninto OSM baltymo preparatas, gautas būdu pagal bet kurį iš 1-18 punktų.

---

(51) Int. Cl. (2014.01): **G01N 27/00**
(11) **6049**
(13) B
(21) 2012 109
(22) 2012 12 06
(41) 2014 04 25
(30) P.401290, 2012 10 19, PL
(72) Maciej CADER, PL
(73) Przemyslowy Instytut Automatyk i Pomiarow PIAP, Al. Jerozolimskie 202, 02-486 Warszawa, PL
(74) Liudmila GERASIMOVIČ, 9, IĮ “Liudmila Gerasimovič, Patentinis patikėtinis”, Vingrių g. 13-42, LT-01141 Vilnius, LT
(54) Mobili platforma metalinių sienų diagnostikai

(57) 1. Mobili platforma metalinių sienų diagnostikai, galinti judėti dviem statmenomis viena kitos atžvilgiu kryptimis, vertikaliai ir horizontaliai, apimanti pagrindinį modulį (16) ir viršutinį karkasą (17), taip pat turinti pagrindinį variklį (1), pavaros perdavimo mechanizmą (5) ir vieną pagrindinį vikšrą (14), kuriame yra elektromagnetai (2), išdėstyti po du ant kiekvieno vikšro (14) elemento (6), be to, dar turinti šyną (3) maitinimo elektromagnetams (2) tiekimui, b e s i s k i r i a n t i tuo, kad variklis (1), įtaisytas krepšyje, kietai sujungtame su pagrindiniu moduliu (16), yra sujungtas su pavaros perdavimo mechanizmu (5), ant kurio išėjimo veleno (11) yra sumontuoti pagrindinio vikšro (14) ratai (12), kur pagrindinio vikšro (14) elementai (6) padaryti su tinkamai pritvirtintais elektromagnetais (2).

2. Mobili platforma pagal 1 punktą, b e s i s k i r i a n t i tuo, kad viršutinio karkaso (17) modulis yra sujungtas su pagrindiniu moduliu (16) varžtiniu sujungimu (13), kurio varžtai, esantys ant variklių velenų (9), leidžia pakelti arba nuleisti viršutinio karkaso (17) modulį.

3. Mobili platforma pagal 1 punktą, pasižyminti tuo, kad viršutinio karkaso (17) modulyje yra įtaisyti varikliai (7, 9), du iš kurių variklių (7) leidžia judėti lygiagrečiai sienos paviršiui, o keturi likę varikliai (9) leidžia judėti statmenai sienos paviršiui.

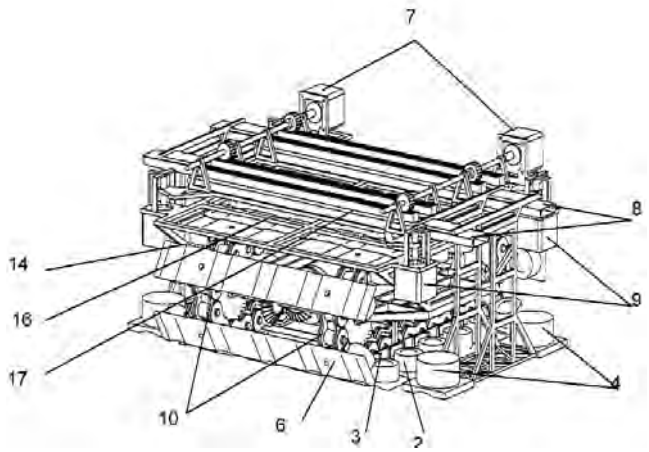

Licencijos suteikimas pagal Lietuvos Respublikos patentų įstatymo 45, 48, 49 ir 50 straipsnius

(11) **5977**

(51) Int. Cl. ***(2013.01):*** A61L 11/00
C02F 1/00
B65F 7/00

(13) B

(54) Nuotekų perpumpavimo stočių ozonavimo būdas ir sistema

Licenciato pavadinimas/vardas, pavardė, adresas, valstybės kodas, licencijos rūšis, licencijos termino pasibaigimo data, sutarties įrašymo data

UAB „Balvitama“, J.Kairiūkščio g. 7A-34, 08454 Vilnius, LT

neišimtinė

2033 02 13

2014 06 06

Patentai, panaikinti pagal Lietuvos Respublikos patentų įstatymo 36 straipsnį

Patento nr.	Panaikinimo data
4570	2013 11 24
5515	2013 12 14
5765	2013 11 23
5782	2013 12 08
5869	2013 12 05
5961	2013 12 06
5979	2013 12 14

VARDINĖ PAREIŠKĖJŲ, IŠRADĖJŲ IR PATENTŲ SAVININKŲ RODYKLĖ

(71) Pareiškėjas, valstybės kodas (72) Išradėjas, valstybės kodas (73) Patento savininkas, valstybės kodas	Žymėjimas P - pareiškėjas I - išradejas S - patento savininkas	(51) Klasifikacijos indeksas	(21) Paraiškos numeris (11) Patento numeris	(13) Dokumento rūšies kodas
ADZERICHO Igor, BY	I	A61H 23/00	2012 124	A
ASIMOV Rustam, BY	I	A61H 23/00	2012 124	A
ATOTECH DEUTSCHLAND GmbH, DE	P	C23C 18/00	2012 110	A
Aleksandro Stulginskio universitetas, LT	P	F24J 2/00	2014 004	A
BAKANAUSKAS Vytautas, LT	I	G01C 19/00	2013 002	A
BALTO LINK, UADBB, LT	P	G06Q 10/00 G06Q 40/00	2013 110	A
BANSEVIČIUS Ramutis, LT	I	G01C 19/00 G06F 3/00	2013 002	A
BERNOTIENĖ-VALL Birutė, LT	I	A63H 1/00 A63H 3/00	2013 001	A
BRUČAS Domantas, LT	I	G01C 19/00	2013 002	A
BUBULIS Algimantas, LT	I	A61H 23/00 G06F 3/00	2012 124	A
BUDILOVSKIS Danas, LT	I	C23C 18/00	2012 110	A
BUMELIS Vladas Algirdas, LT	I	C12N 15/00	6051	B
CADER Maciej, PL	I	G01N 27/00	6049	B
DOMEIKA Aurelijus, LT	I	G01C 19/00	2013 002	A
DRAGAŠIUS Egidijus, LT	I	G06F 3/00	2013 003	A
GRIGIŠKIS Saulius, LT	I	A61H 23/00	2012 124	A
GUOBYS Remigijus, LT	I,P	E06B 3/00	2012 122	A
GYLIENĖ Ona, LT	I	C23C 18/00	2012 110	A
JANUŠONIENĖ Vida Katryna, LT	I	C23C 18/00 H01L 21/00 H01L 27/00 H01L 31/00	2013 006	A

(71) Pareiškėjas, valstybės kodas (72) Išradėjas, valstybės kodas (73) Patento savininkas, valstybės kodas	Žymėjimas P - pareiškėjas I - išradejas S - patento savininkas	(51) Klasifikacijos indeksas	(21) Paraiškos numeris (11) Patento numeris	(13) Dokumento rūšies kodas
JANUŠONIS Julius, LT	I	C23C 18/00 H01L 21/00 H01L 27/00 H01L 31/00	2013 006	A
JARAMINĖ Lina, LT	I	C23C 18/00 H01L 21/00 H01L 27/00 H01L 31/00	2013 006	A
JURĖNAS Vytautas, LT	I	G06F 3/00	2013 003	A
KAUNO TECHNOLOGIJOS UNIVERSITETAS, LT	P	G06F 3/00	2013 003	A
Kauno technologijos universitetas, LT	P	A61H 23/00 A63H 1/00 A63H 3/00 G01C 19/00	2012 123	A
LAGOYSKIY Vladimir Arkad'yevich, BY	P	C02F 3/00 C02F 11/00	2014 501	A
LUKŠTARAUPIS Tomas, LT	I	C23C 18/00 H01L 21/00 H01L 27/00 H01L 31/00	2013 006	A
MAKAUSKAS Nerijus, LT	I	C12N 15/00	6051	B
MASKOLIŪNAS Benas, LT	I,S	B60N 2/00	6050	B
MAŽEIKA Darius, LT	I	G06F 3/00	2013 003	A
MINCHENYA Vladimir, BY	I	A61H 23/00	2012 124	A
NARUŠKEVIČIUS Leonas, LT	I	C23C 18/00	2012 110	A
NOVOŠINSKAS Henrikas, LT	I	F24J 2/00	2014 004	A
PESLIAKAS Henrika, LT	I	C12N 15/00	6051	B
PRIŠMANTAS Ramutis, LT	I,S	B60B 39/00	6052	B
PUKAITĖ Lina, LT	I	C12N 15/00	6051	B
Przemyslowy Instytut Automatyk i Pomiarow PIAP, PL	S	G01N 27/00	6049	B

(71) Pareiškėjas, valstybės kodas (72) Išradėjas, valstybės kodas (73) Patento savininkas, valstybės kodas	Žymėjimas P - pareiškėjas I - išradejas S - patento savininkas	(51) Klasifikacijos indeksas	(21) Paraiškos numeris (11) Patento numeris	(13) Dokumento rūšies kodas
RAILA Algirdas Jonas, LT	I	F24J 2/00	2014 004	A
SAULIUS Rimantas, LT	P	C02F 3/00 C02F 11/00	2014 501	A
STATKEVICH Pyotr Adamovich, BY	I,P	C02F 3/00 C02F 11/00	2014 501	A
STIRBYS Juozas, LT	I,P	F03B 17/00 F03G 3/00	2013 004	A
STIRBYS Saulius, LT	I	F03B 17/00 F03G 3/00	2013 004	A
STIRBYS Vaidotas, LT	I	F03B 17/00 F03G 3/00	2013 004	A
STIRBYTĖ Rūta, LT	I	F03B 17/00 F03G 3/00	2013 004	A
SŪDŽIUVIENĖ Saulė, LT	I	C12N 15/00	6051	B
TAMAŠAUSKAITĖ TAMAŠIŪNAITĖ Loreta, LT	I	C23C 18/00	2012 110	A
TOMKUS Vidmantas, LT	I	G01C 19/00	2013 002	A
UAB „Precizika - MET SC“, LT	P	C23C 18/00 H01L 21/00 H01L 27/00 H01L 31/00	2013 006	A
UAB Biotechnologinės farmacijos centras „Biotechpharma“, LT	S	C12N 15/00	6051	B
VAINYS Vytautas, LT	I,S	B60B 39/00	6052	B
VEIKUTIS Vincentas, LT	I	A61H 23/00	2012 124	A
ZVICEVIČIUS Egidijus, LT	I	F24J 2/00	2014 004	A
ČIPLIENĖ Aušra, LT	I	F24J 2/00	2014 004	A
ČYRAS Valius, LT	I	C23C 18/00 H01L 21/00 H01L 27/00 H01L 31/00	2013 006	A
ŠALTIS Robertas, LT	I	G06Q 10/00 G06Q 40/00	2013 110	A

(71) Pareiškėjas, valstybės kodas (72) Išradėjas, valstybės kodas (73) Patento savininkas, valstybės kodas	Žymėjimas P - pareiškėjas I - išradejas S - patento savininkas	(51) Klasifikacijos indeksas	(21) Paraiškos numeris (11) Patento numeris	(13) Dokumento rūšies kodas
ŽDANKUS Narimantas Titas, LT	I	A61H 23/00	2012 123	A
ŽDANKUS Tadas, LT	I	A61H 23/00	2012 123	A
ŽVIRONAS Arūnas, LT	I	G06F 3/00	2013 003	A

SISTEMINĖ IŠRADIMŲ RODYKLĖ

(51) Klasifikacijos indeksas	(21) Paraiškos numeris (11) Patento numeris	(13) Dokumento rūšies kodas
A61H 23/00	2012 124	A
A61H 23/00	2012 123	A
A63H 1/00	2013 001	A
A63H 3/00	2013 001	A
B60B 39/00	6052	B
B60N 2/00	6050	B
C02F 3/00	2014 501	A
C02F 11/00	2014 501	A
C12N 15/00	6051	B
C23C 18/00	2012 110	A
C23C 18/00	2013 006	A
E06B 3/00	2012 122	A
F03B 17/00	2013 004	A
F03G 3/00	2013 004	A
F24J 2/00	2014 004	A
G01C 19/00	2013 002	A
G01N 27/00	6049	B
G06F 3/00	2013 003	A
G06Q 10/00	2013 110	A
G06Q 40/00	2013 110	A
H01L 21/00	2013 006	A
H01L 27/00	2013 006	A
H01L 31/00	2013 006	A

NUMERINĖ IŠRADIMŲ RODYKLĖ

(21) Paraiškos numeris	(11) Patento numeris
2012 099	6051
2012 109	6049
2013 097	6050
2013 126	6052

NUMERINĖ IŠRADIMŲ PARAIŠKŲ RODYKLĖ

(21) Paraiškos numeris	(51) Klasifikacijos indeksas
2012 110	C23C 18/00
2012 122	E06B 3/00
2012 123	A61H 23/00
2012 124	A61H 23/00
2013 001	A63H 1/00
2013 001	A63H 3/00
2013 002	G01C 19/00
2013 003	G06F 3/00
2013 004	F03G 3/00
2013 004	F03B 17/00
2013 006	H01L 27/00
2013 006	H01L 21/00
2013 006	H01L 31/00
2013 006	C23C 18/00
2013 110	G06Q 40/00
2013 110	G06Q 10/00
2014 004	F24J 2/00
2014 501	C02F 3/00
2014 501	C02F 11/00

KETVIRTINĖ IŠRADIMŲ RODYKLĖ

(11) Patento numeris	(21) Paraiškos numeris	(54) Išradimo pavadinimas	(71) Pareiškėjas, valstybės kodas (73) Patento savininkas, valstybės kodas	(51) Klasifikacijos indeksas	Biuletenio numeris
6025 B	2012 046	Apsaugos nuo neapskaitytos elektros energijos vartojimo modulis	IPD Management LLP, GB	G01R 11/00 G01R 21/00 G01R 22/00 G01R 11/00 G01R 21/00 G01R 22/00 G01R 11/00 G01R 21/00 G01R 22/00	2014/5
6026 B	2012 054	Reklaminė plokštuma su dinaminiais elementais	Mindaugas TALAIKIS, LT	G21C 17/00	2014/5
6027 B	2012 083	Gravitacinio-estakadinio tipo hidrotechninis statinys	UAB “Hidrosfera”, LT	E02B 3/00	2014/5
6028 B	2012 085	Regeneratyvinis optinis stiprintuvas, skirtas trumpų impulsų lazeriams, lazerinis šaltinis ir lazerinė sistema	Uždaroji akcinė bendrovė MOKSLINĖ-GAMYBINĖ FIRMA “ŠVIESOS KONVERSIJA”, LT	H01S 3/00	2014/5
6029 B	2012 086	Rotorinis kamino valymo įrenginys	UAB “TRIJŲ ARTELĖ”, LT	F23J 3/00 F23J 15/00	2014/5
6030 B	2012 055	Oro šildytuvas su reguliuojamu degikliu	Egidijus KUNICKIS, LT	F23B 50/00 F23D 14/00	2014/5
6031 B	2012 066	Sistema, būdas ir programa reaktoriaus šerdies stebėjimui	KABUSHIKI KAISHA TOSHIBA, JP	G21C 17/00	2014/5
6032 B	2012 052	Keraminių gaminių su smulkiadispersiniu priedu gavimo būdas	Vilniaus Gedimino technikos universitetas, LT	C09C 1/00	2014/5
6033 B	2012 059	Efektyvaus antipireninio tirpalo (KMP-3) gavimo būdas	VILNIAUS GEDIMINO TECHNIKOS UNIVERSITETAS, LT	B27K 5/00 C09K 21/00	2014/5
6034 B	2012 058	Ultragarsinis skysčių maišytuvas	UAB “BIOCENTRAS”, LT	B01F 11/00	2014/5
6035 B	2013 083	SiC fazės moduliatorius	Valstybinis mokslinių tyrimų institutas Fizinių ir technologijos mokslų centras, LT	G02F 1/00 G02F 1/00	2014/5
6036 B	2012 084	Dujų generatorinė pakura ir dujų gaminimo joje būdas	Kęstutis BRAUKYLA, LT	F23B 10/00 F23B 10/00 F23B 50/00 F23B 50/00	2014/6
6037 B	2013 070	Laidinio radijo laidų panaudojimo jutiklių signalo perdavimui būdas	Algirdas AUGUSTAITIS, LT	G08C 23/00	2014/6
6038 B	2012 098	Onkologinės patologijos sąlygotų audinių skysčių fotodinaminė diagnostika	I. Į. LAZERIŲ IR BANGŲ MEDICINOS MOKSLINĖ KLINIKA, LT	A61B 6/00 A61B 6/00	2014/6
6039 B	2012 108	Rutulinis vožtuvas	Przemyslowy Instytut Automatyk i Pomiarow PIAP, PL	F16K 5/00	2014/6

(11) Patento numeris	(21) Paraiškos numeris	(54) Išradimo pavadinimas	(71) Pareiškėjas, valstybės kodas (73) Patento savininkas, valstybės kodas	(51) Klasifikacijos indeksas	Biuletenio numeris
6040 B	2012 101	Augalų persodinimo ir sodinimo duobučių padarymo įrankis	Danielius LAZAUSKAS, LT	A01B 1/00 A01C 14/00	2014/6
6041 B	2013 095	Sistema automobilių ratų sukibimo su dangos paviršiumi pagerinimui ir jos veikimo būdas	Rolandas ČIČELIS, LT	B60B 39/00	2014/6
6042 B	2012 056	Aplinkos taršos nustatymo būdas	VILNIAUS GEDIMINO TECHNIKOS UNIVERSITETAS, LT	G01N 1/00 G01N 30/00	2014/6
6043 B	2012 079	Organinės trąšos sapropelio pagrindu ir jų gamybos būdas	UAB “MIBARSAS”, LT	C07F 7/00 C07F 7/00 C07F 7/00	2014/6
6044 B	2013 077	Didelės spartos fotodiodas	Valstybinis mokslinių tyrimų institutas Fizinių ir technologijos mokslų centras, LT	H01L 31/00	2014/6
6045 B	2013 103	Puslaidininkinio įsisotinančio sugėriklio veidrodis	Valstybinis mokslinių tyrimų institutas Fizinių ir technologijos mokslų centras, LT	G02F 1/00 H01S 3/00	2014/6
6046 B	2012 095	Justiruojamų optinių laikiklių pakeitimo įrenginys ir sistema, turinti tokių įrenginių	UAB “Lidaris”, LT	G02B 7/00	2014/6
6047 B	2012 094	Naujas defektų formavimo būdas naudojant rentgeno spinduliuotę ir elektrinį lauką ir jo panaudojimas	VILNIAUS UNIVERSITETAS, LT	H01L 21/00	2014/6
6048 B	2012 071	Konvektorinė patalpų šildymo sistema	Jevgenijus ROŽKOVAS, LT	F24D 15/00	2014/6
A	2012 103	Akumuliatoriaus elementų baterijos įkrovimo balansavimo sistema, naudojanti nuoseklų duomenų perdavimą ir jos darbo būdas	UAB Elektromotus, LT	H01M 10/00 H02J 7/00 H04L 12/00 H04L 29/00	2014/5
A	2012 111	Atminties elementas	Česlovas PAVASARIS, LT	H03K 12/00 H03K 17/00 H03K 19/00 H03K 12/00 H03K 17/00 H03K 19/00	2014/6
A	2012 112	Skaitmeninių signalų komparatorius	Česlovas PAVASARIS, LT	G06F 7/00 H03K 19/00 G06F 7/00 H03K 19/00	2014/6
A	2012 113	Trigeris	Česlovas PAVASARIS, LT	H03H 17/00 H03K 3/00 H03K 19/00 H03H 17/00 H03K 3/00 H03K 19/00	2014/6

(11) Patento numeris	(21) Paraiškos numeris	(54) Išradimo pavadinimas	(71) Pareiškėjas, valstybės kodas (73) Patento savininkas, valstybės kodas	(51) Klasifikacijos indeksas	Biuletenio numeris
A	2012 114	Trigeris	Česlovas PAVASARIS, LT	H03K 3/00 H03K 17/00 H03K 19/00 H03K 3/00 H03K 17/00 H03K 19/00	2014/6
A	2012 115	Analoginis skaitmenų keitiklis	Česlovas PAVASARIS, LT	H03K 17/00 H03K 19/00 H03K 17/00 H03K 19/00	2014/6
A	2012 116	Puslaidininkinis tetrodas	Česlovas PAVASARIS, LT	H01L 23/00 H01L 27/00 H01L 29/00 H01L 23/00 H01L 27/00 H01L 29/00	2014/6
A	2012 117	Imties ir laikymo įrenginys	Česlovas PAVASARIS, LT	H01L 27/00 H03K 17/00 H03K 19/00 H01L 27/00 H03K 17/00 H03K 19/00	2014/6
A	2012 118	Tankintuvas-atrinktuvas	Česlovas PAVASARIS, LT	H03K 17/00 H03K 17/00	2014/6
A	2012 119	Nekontaktinis elektros srovės matavimo būdas ir įrenginys	Jonas MATUKAS, LT	G01R 9/00 G01R 9/00 G01R 9/00	2014/6
A	2012 120	Dvejetainis Grėjaus kodo keitiklis	Česlovas PAVASARIS, LT	H03K 19/00 H03K 19/00	2014/6
A	2012 121	Medinė durų rankena	UAB “ZGD HANDLES”, LT	E05B 1/00	2014/6
A	2013 097	Atrama galvai kelionėms traukiniu	Benas MASKOLIŪNAS, LT	B60N 2/00	2014/5
A	2013 121	Darbų vykdymo valdymo sistema ir darbų vykdymo valdymo būdas	Hitachi, LTD., JP	B25B 23/00	2014/5
A	2013 126	Transporto priemonės pravažumą padidinantis rato antdėklas	Ramutis PRIŠMANTAS, LT	B60B 39/00 B60B 39/00	2014/5
A	2013 136	Gintaro, video-audio ir aromatų analgezijos būdas odontologijoje	Birutė MACKEVIČIENĖ, LT	A61C 19/00 A61H 99/00	2014/6
A	2014 007	Nusileidimo įrenginys	Shaodun HE, CN	A62B 1/00	2014/6
A	2014 008	Sustabdymo įrenginys	Shaodun HE, CN	A62B 1/00	2014/6
A	2014 044	Intelektualus žaidimas	Arman HOVHANNISYAN, AM	A63F 9/00 G09F 11/00	2014/5

Europos patentai, paskelbti pagal Lietuvos Respublikos patentų įstatymo 71 straipsnį

(51) Int.Cl. ***A61K 9/00*** (2006.01)
B65D 81/24 (2006.01)
B65D 51/00 (2006.01)
A61K 38/21 (2006.01)
A61K 47/10 (2006.01)
A61K 47/18 (2006.01)
A61K 47/26 (2006.01)
A61J 1/14 (2006.01)

(11) **1633388**
(13) T
(96) 04760770.0
(96) 2004 05 12
(97) 2006 03 15
(97) 2014 03 19
(86) PCT/EP2004/050779
(86) 2004 05 12
(87) WO 2004/100979
(87) 2004 11 25
(30) 03010671, 2003 05 13, EP
(72) SAMARITANI, Fabrizio, IT
DEL RIO, Alessandra, IT
(73) ARES TRADING S.A., 1170 Aubonne, CH
(74) Marija LENKUTIENĖ, 6, Patentinių paslaugų centras, UAB, J. Basanavičiaus g. 11/1, LT-03108 Vilnius, LT
(54) Skysti stabilizuoti interferono-beta mišiniai uždarose farmacinėse talpyklėse
Apibrėžties punktai: 13, brėžiniai: 0.
(57) 1. Skystai farmacinei kompozicijai skirta talpyklė, apimanti injekcijai paruoštą skystą farmacinę kompoziciją, turinčią interferoną-β, kaip aktyviąją sudedamąją dalį, b e s i s k i r i a n t i tuo, kad talpyklė apima inertine fluorinta medžiaga padengtą uždarymo prietaisą, ir kur vidinis talpyklės paviršius yra padengtas inertine medžiaga.

2. Talpyklė pagal apibrėžties 1 punktą, kur talpyklė yra buteliukas, užpildytas švirkštas, ampulė, mažas flakonas, tūbelė arba įtaisas autoinžektoriui.

3. Talpyklė pagal apibrėžties 1 arba 2 punktą, kur talpyklė yra pagaminta iš stiklo.

4. Talpyklė pagal bet kurį iš apibrėžties nuo 1 iki 3 punktų, kur inertinė medžiaga, dengianti talpyklės vidinį stiklo paviršių, yra silikonas.

5. Talpyklė pagal bet kurį iš apibrėžties nuo 1 iki 4 punktų, kur uždarymo prietaisas yra pagamintas iš gumos.

6. Talpyklė pagal bet kurį iš apibrėžties nuo 1 iki 5 punktų, kur talpyklė yra buteliukas, ampulė, mažas flakonas arba tūbelė, o uždarymo prietaisas yra kamštis.

7. Talpyklė pagal bet kurį iš apibrėžties nuo 1 iki 5 punktų, kur talpyklė yra užpildytas švirkštas arba įtaisas autoinžektoriui, o uždarymo prietaisas yra pompa.

8. Talpyklė pagal bet kurį iš ankstesnių apibrėžties punktų, kur inertinė fluorinta medžiaga yra teflonas.

9. Talpyklė pagal bet kurį iš ankstesnių apibrėžties punktų, kur skysta
farmacinė kompozicija turi bakteriostatinį agentą.

10. Talpyklė pagal apibrėžties 9 punktą, kur bakteriostatinis agentas yra benzilo alkoholis.

11. Talpyklė pagal apibrėžties 9 arba 10 punktą, kur bakteriostatinio agento koncentracija yra maždaug tarp 2 ir 9 mg/ml.

12. Talpyklė pagal bet kurį iš ankstesnių apibrėžties punktų, kur farmacinė kompozicija yra skystas HSA neturintis mišinys, apimantis nuo 30 iki 100 mg/ml interferono-β, izotonizuojantį agentą, nuo 0,1 iki 2 mg/ml paviršinio aktyvumo medžiagos, mažiausiai 0,12 mg/ml antioksidanto ir buferinį tirpalą, galintį palaikyti skysto mišinio pH reikšmę tarp 3,0 ir 4,0.

13. Farmacinis produktas, apimantis talpyklę pagal bet kurį vieną iš ankstesnių apibrėžties nuo 1 iki 12 punktų.

---

(51) Int.Cl. ***A61K 38/02*** (2006.01)
A61K 31/137 (2006.01)
A61P 25/28 (2006.01)

(11) **1638589**
(13) T
(96) 04752284.2
(96) 2004 05 14
(97) 2006 03 29
(97) 2014 03 26
(86) PCT/US2004/015225
(86) 2004 05 14
(87) WO 2004/103297
(87) 2004 12 02
(30) 470640 P, 2003 05 14, US
(72) VOLLMER, Timothy, US
(73) Teva Pharmaceutical Industries Limited, Petah Tikvah 49131, IL

(74) Marius JAKULIS - JASON, 3, AAA Law, J.Jasinskio g. 16A, LT-03163 Vilnius, LT

(54) Suderinta terapija glatiramero acetatu ir mitoksantronu, skirta išsėtinės sklerozės gydymui

Apibrėžties punktai: 26, brėžiniai: 0.

(57) 1. Glatiramero acetato panaudojimas gamyboje medikamento, skirto išsėtinės sklerozės formos gydymui, apimančiam periodišką glatiramero acetato kiekio ir mitoksantrono kiekio įvedimą subjektui, kur kartu skiriami kiekiai yra efektyvūs, kad palengvintų subjektui išsėtinės sklerozės formos simptomus ir tokiu būdu gydytų subjektą.

2. Mitoksantrono panaudojimas gamyboje medikamento, skirto išsėtinės sklerozės formos gydymui, apimančiam periodišką glatiramero acetato kiekio ir mitoksantrono kiekio įvedimą subjektui, kur kartu skiriami kiekiai yra efektyvūs, kad palengvintų subjektui išsėtinės sklerozės formos simptomus ir tokiu būdu gydytų subjektą.

3. Panaudojimas pagal 1 arba 2 punktą, kur išsėtinės sklerozės forma yra recidyvuojanti-remituojanti išsėtinė sklerozė.

4. Panaudojimas pagal 1, 2 arba 3 punktą, kur subjektas yra žmogus.

5. Panaudojimas pagal bet kurį iš 1-4 punktą, kur kiekvienas glatiramero acetato kiekis, vartojamas atskirai, ir mitoksantrono kiekis, vartojamas atskirai, yra efektyvūs palengvinti išsėtinės sklerozės formos simptomus.

6. Panaudojimas pagal bet kurį iš 1-4 punktą, kur arba glatiramero acetato kiekis, vartojamas atskirai, arba mitoksantrono kiekis, vartojamas atskirai, arba kiekvienas šių kiekių, vartojamų atskirai, nėra efektyvūs palengvinti išsėtinės sklerozės formos simptomus.

7. Panaudojimas pagal bet kurį iš 1-6 punktą, kur simptomas yra ligos atkryčių dažnumas, klinikinių paūmėjimų dažnumas arba fizinės negalios padidėjimas.

8. Panaudojimas pagal bet kurį iš 1-7 punktą, kur glatiramero acetato kiekis yra intervale nuo 10 iki 600 mg/per savaitę.

9. Panaudojimas pagal 8 punktą, kur glatiramero acetato kiekis yra 300 mg/per savaitę.

10. Panaudojimas pagal bet kurį iš 1-7 punktą, kur glatiramero acetato kiekis yra intervale nuo 50 iki 150 mg/per dieną, geriau, 100 mg/per dieną, arba kur glatiramero acetato kiekis yra intervale nuo 10 iki 80 mg/per dieną.

11. Panaudojimas pagal 10 punktą, kur glatiramero acetato kiekis yra 20 mg/per dieną.

12. Panaudojimas pagal bet kurį iš 1-11 punktą, kur periodinis glatiramero acetato įvedimas vykdomas kasdien.

13. Panaudojimas pagal bet kurį iš 1-11 punktą, kur periodinis glatiramero acetato įvedimas vykdomas dukart per dieną po pusę kiekio.

14. Panaudojimas pagal bet kurį iš 1-11 punktą, kur periodinis glatiramero acetato įvedimas vykdomas kartą per nuo 5 iki 9 dienas.

15. Panaudojimas pagal bet kurį iš 1-14 punktą, kur glatiramero acetato įvedimas vyksta iš esmės anksčiau mitoksantrono įvedimo.

16. Panaudojimas pagal bet kurį iš 1-14 punktą, kur mitoksantrono įvedimas vyksta iš esmės anksčiau glatiramero acetato įvedimo.

17. Panaudojimas pagal bet kurį iš 1-16 punktą, kur glatiramero acetato įvedimas vykdomas subkutatiniu, intraperitoniniu, intraveniniu būdu, į raumenis, į akį arba peroraliai, ir mitoksantrono įvedimas vykdomas intraveniniu būdu.

18. Panaudojimas pagal 17 punktą, kur glatiramero acetato įvedimas vykdomas subkutatiniu būdu, ir mitoksantrono įvedimas vykdomas intraveniniu būdu.

19. Panaudojimas pagal bet kurį iš 1-14 arba 16-18 punktą, kur glatiramero acetatas įvedamas subkutaninių injekcijų būdu kasdien dvi savaites po paskutinio mitoksantrono įvedimo.

20. Farmacinė kompozicija, apimanti glatiramero acetato kiekį ir mitoksantrono kiekį, kur šie kiekiai, kai skiriami kartu, yra efektyvūs, kad palengvintų subjektui išsėtinės sklerozės formos simptomus.

21. Farmacinė kompozicija pagal 20 punktą, kur kiekvienas glatiramero acetato kiekis, vartojamas atskirai, ir mitoksantrono kiekis, vartojamas atskirai, yra efektyvūs palengvinti išsėtinės sklerozės formos simptomus.

22. Farmacinė kompozicija pagal 20 punktą, kur arba glatiramero acetato kiekis, vartojamas atskirai, arba mitoksantrono kiekis, vartojamas atskirai, arba kiekvienas šių kiekių, vartojamų atskirai, nėra efektyvūs palengvinti išsėtinės sklerozės formos simptomus.

23. Pakuotė, apimanti:

i) pirmąją farmacinę kompoziciją, apimančią glatiramero acetato kiekį ir farmaciniu požiūriu priimtiną nešiklį;

ii) antrąją farmacinę kompoziciją, apimančią mitoksantrono kiekį ir farmaciniu požiūriu priimtiną nešiklį; ir

iii) pirmosios ir antrosios farmacinės kompozicijos naudojimo kartu, siekiant palengvinti subjektui išsėtinės sklerozės formos simptomus, instrukcijas.

24. Pakuotė pagal 23 punktą, kur glatiramero acetato kiekis yra 300 mg.

25. Pakuotė pagal 23 punktą, kur glatiramero acetato kiekis yra 20 mg.

26. Pakuotė pagal 23, 24 arba 25 punktą, kur instrukcijos yra atitinkamai pagal bet kurį iš 1-19 punktą.

---

(51) Int.Cl. ***A61K 39/39*** (2006.01)
A61K 39/04 (2006.01)
(11) **1534330**
(13) T
(96) 03793906.3
(96) 2003 09 05
(97) 2005 06 01
(97) 2014 03 12
(86) PCT/GB2003/003873
(86) 2003 09 05
(87) WO 2004/022093
(87) 2004 03 18
(30) 0220809, 2002 09 06, GB
0317144, 2003 07 22, GB
(72) MCINTYRE, Graham, GB
STANFORD, John Lawson, GB
STANFORD, Cynthia Ann, GB
BOTTASSO, Oscar Adelmo, AR
(73) UCL Business PLC, London W1T 4TP, GB
(74) Liudmila GERASIMOVIČ, 9, IĮ „Liudmila Gerasimovič, Patentinis patikėtinis“, Vingrių g. 13-42, LT-01141 Vilnius, LT
(54) Bakterijų ląstelių visuma kaip imunomoduliatorius
Apibrėžties punktai: 12, brėžiniai: 0.
(57) 1. Imunomoduliatoriaus kompozicijos arba farmacinės kompozicijos, apimančių genties *Rhodococcus, Gordonia, Dietzia* ir *Tsukamurella* bakterijų nuo 10^4 iki 10^{10} nužudytų ląstelių visumos, kur minėta imunomoduliatoriaus kompozicija arba farmacinė kompozicija modifikuoja ląstelės imuninę reakciją, kur farmacinė kompozicija nebūtinai apima farmaciniu požiūriu priimtiną nešiklį, skiediklį arba ekscipientą, panaudojimas gaminant vaistą, skirtą infekcijos, alergijos, viruso sąlygoto vėžio arba pooperacinio streso gydymui arba profilaktikai.

2. Imunomoduliatoriaus kompozicija arba farmacinė kompozicija, apimančios genties *Rhodococcus, Gordonia, Dietzia* ir *Tsukamurella* bakterijų nuo 10^4 iki 10^{10} nužudytų ląstelių visumos, kur minėta imunomoduliatoriaus kompozicija arba farmacinė kompozicija modifikuoja ląstelės imuninę reakciją, kur farmacinė kompozicija nebūtinai apima farmaciniu požiūriu priimtiną nešiklį, skiediklį arba ekscipientą, skirtos naudoti infekcijos, alergijos, viruso sąlygoto vėžio arba pooperacinio streso gydymui arba profilaktikai.

3. Imunomoduliatoriaus kompozicija arba farmacinė kompozicija, skirtos naudoti pagal 2 punktą, arba panaudojimas pagal 1 punktą, kur minėta kompozicija apima antigeną ir adjuvantą, kur minėtas adjuvantas apima genties *Rhodococcus, Gordonia, Dietzia* ir *Tsukamurella* bakterijų ląstelių visumą.

4. Imunomoduliatoriaus kompozicija arba farmacinė kompozicija, skirtos naudoti pagal 2 arba 3 punktą, arba panaudojimas pagal 1 arba 3 punktą, kur minėta kompozicija papildomai apima antigeną arba antigeninę determinantę.

5. Imunomoduliatoriaus kompozicija arba farmacinė kompozicija, skirtos naudoti pagal 4 punktą, arba panaudojimas pagal 4 punktą, kur minėtas antigenas arba antigeninė determinantė yra antigenas arba antigeninė determinantė, pasirinkti iš vienos arba kelių tokių vakcinų: BCG (Kalmeto-Gereno bakterijų) vakcinos, difterijos toksoido vakcinos, difterijos/ stabligės/ kokliušo vakcinos, kokliušo vakcinos, stabligės toksoido vakcinos, tymų vakcinos, kiaulytės vakcinos, raudonukės vakcinos, OPV (peroralinės poliomielito vakcinos) ir *Mycobacterium vaccae,* arba jų dalies.

6. Imunomoduliatoriaus kompozicija arba farmacinė kompozicija, skirtos naudoti pagal 4 arba 5 punktą, arba panaudojimas pagal 4 arba 5 punktą, kur minėta kompozicija apima du arba kelis tokius antigenus arba antigeninės determinantės.

7. Imunomoduliatoriaus kompozicija arba farmacinė kompozicija, skirtos naudoti pagal 2 punktą arba bet kurį vieną iš 3- 6 punktų, arba panaudojimas pagal 1 punktą arba bet kurį vieną iš 3- 6 punktų, kur minėta bakterija yra pasirinkta iš *Rhodococcus* genties.

8. Imunomoduliatoriaus kompozicija arba farmacinė kompozicija, skirtos naudoti pagal 7 punktą, arba panaudojimas pagal 7 punktą, kur minėta bakterija yra viena arba kelios iš tokių bakterijų: *Rhodococcus ruber, Rhodococcus rhodococcus, Rhodococcus rhodnii, Rhodococcus coprophilus, Rhodococcus opacus* ir *Rhodococcus erythopolis.*

9. Imunomoduliatoriaus kompozicija arba farmacinė kompozicija, skirtos naudoti pagal 2 punktą arba bet kurį vieną iš 3- 6 punktų, arba panaudojimas pagal 1 punktą arba bet kurį vieną iš 3- 6 punktų, kur minėta bakterija yra pasirinkta iš *Tsukamurella* genties.

10. Imunomoduliatoriaus kompozicija arba farmacinė kompozicija, skirtos naudoti pagal 9 punktą, arba panaudojimas pagal 9 punktą, kur minėta bakterija yra *Tsukamurella inchonensis*.

11. Imunomoduliatoriaus kompozicija arba farmacinė kompozicija, skirtos naudoti pagal 2 punktą arba bet kurį vieną iš 3- 6 punktų, arba panaudojimas pagal 1 punktą arba bet kurį vieną iš 3- 6 punktų, kur minėta bakterija yra pasirinkta iš *Gordonia* genties.

12. Imunomoduliatoriaus kompozicija arba farmacinė kompozicija, skirtos naudoti pagal 2 punktą arba bet kurį vieną iš 3- 6 punktų, arba panaudojimas pagal 1 punktą arba bet kurį vieną iš 3- 6 punktų, kur minėta bakterija yra pasirinkta iš *Dietzia* genties.

---

(51) Int.Cl. ***A61K 47/48*** (2006.01)
(11) **2283867**
(13) T
(96) 10177413.1
(96) 2000 06 23
(97) 2011 02 16
(97) 2014 05 21
(30) 141316 P, 1999 06 25, US
189844 P, 2000 03 16, US
(72) Erickson, Sharon, US
Schwall, Ralph, US
Sliwkowski, Mark, X., US
Blattler, Walter, US
(73) ImmunoGen, Inc., Waltham, MA 02451-1477, US
(74) Genė Ona SRUOGIENĖ, 12, UAB TARPINĖ, A.P.Kavoliuko g. 24-152, LT-04328 Vilnius, LT
(54) Gydymo būdai, naudojant anti-ErbB antikūno-maitanzinoido konjugatus
Apibrėžties punktai: 7, brėžiniai: 0.
(57) 1. Antikūno-maitanzinoido konjugatas, kuriame antikūnas yra huMAb4D5-8 arba jo antigeną rišantis fragmentas, skirtas panaudoti žmogaus vėžio gydymui, kur vėžys yra b e s i s k i r i a n t i s ErbB2 receptoriaus padidėjusia ekspresija.

2. Konjugatas, skirtas panaudoti pagal 1 punktą, kuriame maitanzinoidas yra maitanzinolis, maitanzinolio esteris arba DM1.

3. Konjugatas, skirtas panaudoti pagal 1 punktą arba 2 punktą, kuriame (i) konjugatas yra kartu skiriamas su chemoterapiniu agentu atskirose kompozicijose arba kaip viena farmacinė kompozicija; arba (ii) konjugatas yra skiriamas paeiliui su chemoterapiniu agentu, kur eiliškumas yra vykdomas bet kuria seka.

4. Konjugatas, skirtas panaudoti pagal 3 punktą, kur chemoterapinis agentas yra taksanas.

5. Farmacinė kompozicija, apimanti antikūno-maitanzinoido konjugatą, kur antikūnas yra huMAb4D5-8 arba jo antigeną rišantis fragmentas, skirtas panaudoti žmogaus vėžio gydymui, kur vėžys yra b e s i s k i r i a n t i s ErbB2 receptoriaus padidėjusia ekspresija.

6. Kompozicija, skirta panaudoti pagal 5 punktą, kur maitanzinoidas yra maitanzinolis, maitanzinolio esteris arba DM1.

7. Konjugatas, skirtas panaudoti pagal bet kurį iš 1-4 punktų, arba kompozicija, skirta panaudoti pagal 5 punktą arba 6 punktą, kur vėžys yra parinktas iš grupės, susidedančios iš žvynuotųjų ląstelių vėžio, epitelio žvynuotųjų ląstelių vėžio, plaučių vėžio, smulkialąstelinio plaučių vėžio, nesmulkialąstelinio plaučių vėžio, plaučių adenokarcinomos, plaučių žvynuotosios karcinomos, pilvaplėvės vėžio, hepatoceliulinio vėžio, skrandžio vėžio, pilvo srities vėžio, virškinamojo trakto vėžio, kasos vėžio, glioblastomos, gimdos kaklelio vėžio, kiaušidžių vėžio, kepenų vėžio, šlapimo pūslės vėžio, hepatomos, krūties vėžio, gaubtinės žarnos vėžio, tiesiosios žarnos vėžio, kolorektalinio vėžio, endometrinės karcinomos, gimdos karcinomos, seilių liaukų karcinomos, inkstų vėžio, prostatos vėžio, vulvos vėžio, skydliaukės vėžio, kepenų karcinomos, išeinamosios žarnos karcinomos, varpos karcinomos, ir galvos ir kaklo vėžio.

---

(51) Int.Cl. ***C07D 333/38*** (2006.01)
(11) **1403266**
(13) T
(96) 03292319.5
(96) 2003 09 22
(97) 2004 03 31
(97) 2014 04 09
(30) 0211763, 2002 09 24, FR
(72) Vaysse-Ludot, Lucile, FR
Lecouve, Jean-Pierre, FR
Langlois, Pascal, FR
(73) Les Laboratoires Servier, 92284 Suresnes Cedex, FR
(74) Reda ŽABOLIENĖ, 7, Advokatės Redos Žabolienės kontora METIDA, Verslo centras VERTAS, Gynėjų g. 16, LT-01109 Vilnius, LT
(54) Stroncio renelato ir jo hidratų pramoninės sintezės būdas
Apibrėžties punktai: 14, brėžiniai: 0.
(57) 1. Stroncio renelato, kurio formulė (I):

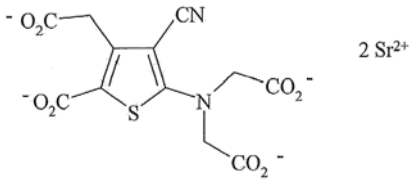

(I)

ir jo hidratų pramoninės sintezės būdas,

b e s i s k i r i a n t i s tuo, kad junginys, kurio formulė (II):

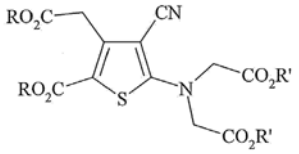

(II),

kurioje R ir R', kurios yra vienodos arba skirtingos, yra linijinė arba šakota (C_1-C_6)alkilo grupė,

reaguoja su stroncio hidroksido kiekiu, didesniu arba lygiu 2 mol moliui (II) formulės junginio,

esant vandens sugrąžinimui,

mažiausiai 5 valandas;

gautos nuosėdos, kol karštos, po to yra nufiltruojamos;

gautos nuosėdos yra plaunamos virintu vandeniu;

siekiant gauti po tokiu būdu gautų miltelių išdžiovinimo (I) formulės junginį arba jo hidratus

2. Sintezės būdas pagal 1 punktą,
b e s i s k i r i a n t i s tuo, kad vandens kiekis, naudojamas (II) formulės junginio reakcijoje su stroncio hidroksidu, yra didesnis negu arba lygus 8 ml gramui (II) formulės junginio.

3. Sintezės būdas pagal 1 arba 2 punktą,
b e s i s k i r i a n t i s tuo, kad stroncio hidroksido kiekis yra nuo 2 iki 2.5 mol moliui (II) formulės junginio.

4. Sintezės būdas pagal bet kurį iš 1 – 3 punktų,
b e s i s k i r i a n t i s tuo, kad R reiškia metilo grupę ir R' reiškia metilo arba etilo grupę.

5. Stroncio renelato, kurio formulė (I):

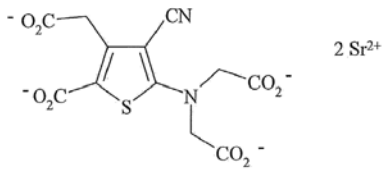

(I)

ir jo hidratų pramoninės sintezės būdas,

b e s i s k i r i a n t i s tuo, kad junginys, kurio formulė (IV):

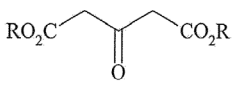

(IV),

kurioje R reiškia linijinę arba šakotą (C_1-C_6)alkilo grupę,

reaguoja su malononitrilu, kurio formulė (V) :



(V)

metanolyje,

naudojant didesnį negu 0,95 mol morfolino kiekį moliui (IV) formulės junginio,

siekiant gauti junginį, kurio formulė (VI):

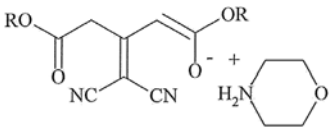

(VI),

kurioje R yra tokia, kaip apibūdinta anksčiau,

kuris po to reaguoja su siera kiekiu, didesniu negu 0.95 mol moliui (IV) formulės junginio;

reakcijos mišinys po to kaitinama grįžtamajame šaldytuve;

ir tokiu būdu gautas junginys yra atskiriamas nusodinant, naudojant vandenį, po ko seka filtracija,

siekiant gauti junginį, kurio formulė (III):

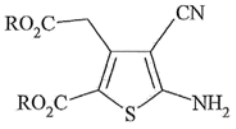

(III),

kurioje R yra tokia, kaip apibūdinta anksčiau,

kuris reaguoja su junginiu, kurio formulė (VII):

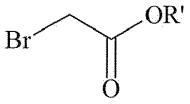

(VII),

kurioje R' reiškia linijinę arba šakotą (C_1-C_6)alkilo grupę,

naudojant C_8-C_{10}-tipo ketvirtinio amonio junginio katalizinį kiekį ir naudojant kalio karbonatą,

vykstant organinio tirpiklio sugrąžinimui;

kur po to reakcijos mišinys yra filtruojamas;

kur po to mišinys yra koncentruojamas distiliacija;

po to yra pridedama bendratirpiklio,

ir mišinys yra vėsinamas ir filtruojamas,

siekiant gauti po tokiu būdu gautų miltelių džiovinimo, junginį, kurio formulė (II):

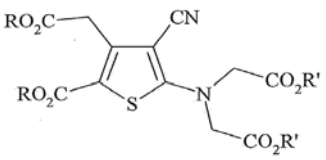

(II),

kurioje R ir R' yra tokios, kaip apibūdinta anksčiau, kuris yra paverčiamas (I) formulės junginiu arba jo hidratu būdu pagal bet kurį iš 1 -4 punktų,

suprantant, kad C_8-C_{10}-tipo ketvirtinio amino junginys yra (A) formulės junginys (A) formulės junginių mišinys:

$R_1 R_2 R_3 R_4$-N^{+}-X (A)

kur R_1 reiškia (C_1-C_6)alkilo grupę, R_2, R_3 ir R_4, kurios yra vienodos arba skirtingos, kiekviena reiškia (C_8-C_{10})alkilo grupę ir X reiškia halogeno atomą.

6. Sintezės būdas pagal 5 punktą, b e s i s k i r i a n t i s tuo, kad metanolio, naudojamo (III) formulės junginio sintezėje, kiekis yra nuo 1 iki 3 ml gramui (IV) formulės junginio.

7. Sintezės būdas pagal 5 arba 6 punktą, b e s i s k i r i a n t i s tuo, kad reakcijos tarp (IV) ir (V) formulių junginių temperatūra yra mažesnė negu 50 °C.

8. Sintezės būdas pagal bet kurį iš 5 – 7 punktų, b e s i s k i r i a n t i s tuo, kad reakcijos tarp (VI) formulės junginio ir sieros grįžtamasis laikas yra tarp 1 valandos 30 minučių ir 3 valandų.

9. Sintezės būdas pagal bet kurį iš 5 – 8 punktų, b e s i s k i r i a n t i s tuo, kad kalio karbonato, naudojamo (II) formulės junginio sintezėje, kiekis yra nuo 2 iki 3 mol moliui (III) formulės junginio.

10. Sintezės būdas pagal bet kurį iš 5 – 9 punktų, b e s i s k i r i a n t i s tuo, kad (VII) formulės junginio kiekis yra nuo 2 iki 3 mol moliui (III) formulės junginio.

11. Sintezės būdas pagal bet kurį iš 5 – 10 punktų, b e s i s k i r i a n t i s tuo, kad organinio tirpiklio, naudojamo (III) formulės junginio reakcijoje su (VII) formulės junginiu, tūris yra nuo 6 iki 12 ml gramui (III) formulės junginio.

12. Sintezės būdas pagal bet kurį iš 5 – 11 punktų, b e s i s k i r i a n t i s tuo, kad organinis tirpiklis, naudojamas (III) formulės junginio reakcijoje su (VII) formulės junginiu, yra acetonas arba acetonitrilas.

13. Sintezės būdas pagal bet kurį iš 5 – 12 punktų, b e s i s k i r i a n t i s tuo, kad bendratirpiklis, naudojamas (II) formulės junginio atskyrimui, yra metanolis.

14. Sintezės būdas pagal bet kurį iš 5 – 13 punktų, b e s i s k i r i a n t i s tuo, kad gautas (II) formulės junginys turi didesnį negu 98 % cheminį grynumą.

---

(51) Int.Cl. ***C07D 413/14*** (2006.01)
C07D 413/12 (2006.01)
C07D 417/14 (2006.01)
A61K 31/42 (2006.01)
A61P 7/00 (2006.01)

(11) **1526132**
(13) T
(96) 04027037.3
(96) 2000 12 11
(97) 2005 04 27
(97) 2014 03 12
(30) 19962924, 1999 12 24, DE

(72) Straub, Alexander, Dr., DE
Lampe, Thomas, Dr., DE
Pohlmann, Jens, Dr., CH
Röhrig, Susanne, Dr., DE
Perzborn, Elisabeth, Dr., DE
Schlemmer, Karl-Heinz, Dr., DE
Pernerstorfer, Joseph, Dr., DE

(73) Bayer Intellectual Property GmbH, 40789 Monheim, DE

(74) Liudmila GERASIMOVIČ, 9, Į „Liudmila Gerasimovič, Patentinis patikėtinis", Vingrių g. 13-42, LT-01141 Vilnius, LT

(54) Pakeistieji oksazolidinono dariniai ir jų panaudojimas kaip Xa faktoriaus slopiklių

Apibrėžties punktai: 14, brėžiniai: 0.

(57) 1. Junginiai, kurių bendroji formulė (I):

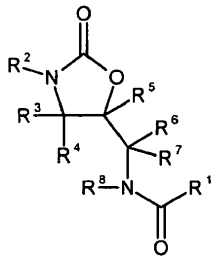

(I),

kur

R^1 žymi tiofeną (tienilą), turintį pakaitais vieną arba daug radikalų, pasirinktų iš grupės, susidedančios iš halogeno; (C_1-C_8)-alkilo ir trifluormetilo;

R^2 žymi vieną iš šių grupių:

A-,

D-M-A-,

kur:

radikalas „A" žymi fenilą;

radikalas „D" žymi prisotintą arba iš dalies neprisotintą mono- arba biciklinį 4-9 narių heterociklą, turintį iki trijų heteroatomų ir/arba heterograndinės liekanos narių, pasirinktų iš grupės, susidedančios iš S, SO, SO_2, N, NO (N-oksido) ir O;

radikalas „M" žymi -CH_2-, -SO_2- arba kovalentinę jungtį;

kur aukščiau nurodyta „A" grupė nebūtinai gali turėti pakaitais vieną arba daug radikalų, pasirinktų iš grupės, susidedančios iš halogeno, triflurmetilo; okso; ciano; nitro; karbamoilo; piridilo; (C_1-C_6)-alkanoilo;

(C_1-C_4)-hidroksialkilkarbonilo; -$COOR^{27}$; -$CONR^{28}R^{29}$; -$SO_2NR^{28}R^{29}$; -OR^{30}; -$NR^{30}R^{31}$, (C_1-C_6)-alkilo ir (C_3-C_7)-cikloalkilo,

kur (C_1-C_6)-alkilas savo ruožtu nebūtinai gali turėti pakaitu radikalą iš grupės, susidedančios iš ciano ; -OR^{27}; -$NR^{28}R^{29}$ ir -$C(NR^{27}R^{28})=NR^{29}$,

kur:

R^{27}, R^{28} ir R^{29} yra vienodi arba skirtingi ir nepriklausomai vienas nuo kito žymi vandenilį, (C_1-C_4)-alkilą, (C_3-C_7)-cikloalkilą, (C_1-C_4)-alkanoilą, karbamoilą, trifluormetilą, fenilą arba piridilą; ir/arba

R^{27} ir R^{28} arba R^{27} ir R^{29} kartu su azoto atomu, prie kurio jie yra prijungti, sudaro prisotintą arba iš dalies neprisotintą 5-7 narių heterociklą, turintį iki trijų, geriau iki dviejų vienodų arba skirtingų heteroatomų iš grupės, susidedančios iš N, O ir S; ir

R^{30} ir R^{31} yra vienodi arba skirtingi ir nepriklausomai vienas nuo kito žymi vandenilį, (C_1-C_4)-alkilą, (C_3-C_7)-cikloalkilą, (C_1-C_4)-hidroksialkilą arba -COR^{33},

kur:

R^{33} žymi (C_1-C_6)-alkoksi, (C_1-C_4)-alkoksi(C_1-C_4)-alkilą, (C_1-C_4)-alkoksikarbonil(C_1-C_4)-alkilą, (C_1-C_4)-aminoalkilą, (C_1-C_4)-alkoksikarbonilą, (C_1-C_4)-alkanoil(C_1-C_4)-alkilą, (C_3-C_7)-cikloalkilą, (C_2-C_6)-alkenilą, (C_1-C_8)-alkilą, nebūtinai turintį pakaitais fenilą arba acetilą, (C_6-C_{14})-arilą, (C_5-C_{10})-heteroarilą, trifluormetilą, tetrahidrofuranilą arba butirolaktoną;

R^3, R^4, R^5, R^6, R^7 ir R^8 kiekvienas žymi vandenilį;

ir jų farmaciniu požiūriu priimtinos druskos, hidratai, druskų hidratai ir provaistai.

2. Junginiai bendrosios formulės (I) pagal 1 punktą, b e s i s k i r i a n t y s tuo, kad

R^1 žymi tiofeną (tienilą), turintį vieną arba daug halogeno, (C_1-C_8)-alkilo arba trifluormetilo pakaitų;

R^2 žymi vieną iš šių grupių:

A-,

D-M-A-,

kur:

radikalas „A“ žymi fenilą;

radikalas „D“ žymi prisotintą arba iš dalies neprisotintą 4-7 narių heterociklą, turintį iki trijų heteroatomų ir/arba heterograndinės liekanos narių, pasirinktų iš grupės, susidedančios iš S, SO, SO_2, N, NO (N-oksidas) ir O;

radikalas „M“ žymi -CH_2- arba kovalentinę jungtį;

kur aukščiau nurodyta „A“ grupė nebūtinai gali turėti pakaitais vieną arba daug radikalų, pasirinktų iš grupės, susidedančios iš halogeno; trifluormetilo; okso; ciano; nitro; karbamoilo; piridilo; (C_1-$_6$)-alkanoilo; -$COOR^{27}$; -$CONR^{28}R^{29}$; -$SO_2NR^{28}R^{29}$; -OR^{30}; -$NR^{30}R^{31}$, (C_1-C_6)-alkilo ir (C_3-C_7)-cikloalkilo,

kur (C_1-C_6)-alkilas savo ruožtu nebūtinai gali turėti pakaitu radikalą iš grupės, susidedančios iš ciano; -OR^{27}; -$NR^{28}R^{29}$ ir -$C(NR^{27}R^{28})=NR^{29}$,

kur:

R^{27}, R^{28} ir R^{29} yra vienodi arba skirtingi ir nepriklausomai vienas nuo kito žymi vandenilį, (C_1-C_4)-alkilą arba (C_3-C_7)-cikloalkilą; ir/arba

R^{27} ir R^{28} arba R^{27} ir R^{29} kartu su azoto atomu, prie kurio jie yra prijungti, gali sudaryti prisotintą arba iš dalies neprisotintą 5-7 narių heterociklą, turintį iki trijų, geriau iki dviejų vienodų arba skirtingų heteroatomų iš grupės, susidedančios iš N, O ir S; ir

R^{30} ir R^{31} yra vienodi arba skirtingi ir nepriklausomai vienas nuo kito kiekvienas žymi vandenilį, (C_1-C_4)-alkilą, (C_3-C_7)-cikloalkilą, (C_1-C_4)-hidroksialkilą, (C_1-C_4)-alkanoilą, (C_6-C_{14})-arilkarbonilą arba (C_5-C_{10})-heteroarilkarbonilą;

R^3, R^4, R^5, R^6, R^7 ir R^8 kiekvienas žymi vandenilį;

ir jų farmaciniu požiūriu priimtinos druskos, hidratai, druskų hidratai ir provaistai.

3. Junginiai bendrosios formulės (I) pagal 1 punktą, b e s i s k i r i a n t y s tuo, kad

R^1 žymi tiofeną (tienilą), turintį vieną arba daug halogeno, (C_1-C_8)-alkilo arba trifluormetilo pakaitų;

R^2 žymi vieną iš šių grupių:

A-,

D-M-A-,

kur:

radikalas „A“ žymi fenilą;

radikalas „D“ žymi prisotintą arba iš dalies neprisotintą 5 arba 6 narių heterociklą, turintį iki dviejų heteroatomų ir/arba heterograndinės liekanos narių, pasirinktų iš grupės, susidedančios iš S, SO, SO_2, N, NO (N-oksido) ir O;

radikalas „M“ žymi kovalentinę jungtį;

kur aukščiau nurodyta „A“ grupė nebūtinai gali turėti pakaitais vieną arba daug radikalų, pasirinktų iš grupės, susidedančios iš halogeno, triflurmetilo; okso; ciano; piridilo; (C_1-C_3)-alkanoilo; -$CONR^{28}R^{29}$; -$SO_2NR^{28}R^{29}$; -OH; -$NR^{30}R^{31}$; (C_1-C_4)-alkilo; ir ciklopropilo, ciklopentilo arba cikloheksilo,

kur (C_1-C_4)-alkilas savo ruožtu nebūtinai gali turėti pakaitu radikalą iš grupės, susidedančios iš ciano; -OH; -OCH_3; -$NR^{28}R^{29}$ ir -$C(NR^{27}R^{28})=NR^{29}$,

kur:

R^{27}, R^{28} ir R^{29} yra vienodi arba skirtingi ir nepriklausomai vienas nuo kito kiekvienas žymi vandenilį, (C_1-C_4)-alkilą arba taip pat ciklopropilą, ciklopentilą arba cikloheksilą; ir/arba

R^{27} ir R^{28} arba R^{27} ir R^{29} kartu su azoto atomu, prie kurio jie yra prijungti, gali sudaryti prisotintą arba iš dalies neprisotintą 5-7 narių heterociklą, turintį iki dviejų vienodų arba skirtingų heteroatomų iš grupės, susidedančios iš N, O ir S; ir

R^{30} ir R^{31} yra vienodi arba skirtingi ir nepriklausomai vienas nuo kito kiekvienas žymi vandenilį, (C_1-C_4)-alkilą, ciklopropilą, ciklopentilą, cikloheksilą, (C_1-C_4)-hidroksialkilą, (C_1-C_3)-alkanoilą arba fenilkarbonilą;

R^3, R^4, R^5, R^6, R^7 ir R^8 kiekvienas žymi vandenilį;

ir jų farmaciniu požiūriu priimtinos druskos, hidratai, druskų hidratai ir provaistai.

4. Junginiai bendrosios formulės (I) pagal 1 punktą, b e s i s k i r i a n t y s tuo, kad

R^1 žymi 2-tiofeną, kuris 5-oje padėtyje turi pakaitu

radikalą iš grupės, susidedančios iš chloro, bromo, metilo arba trifluormetilo;

R^2 žymi vieną iš šių grupių:

A-,

D-M-A-,

kur:

radikalas „A“ žymi fenilą;

radikalas „D“ žymi prisotintą arba iš dalies neprisotintą 5 arba 6 narių heterociklą, turintį azoto atomą ir nebūtinai papildomą heteroatomą ir/arba heterograndinės liekanos narį iš grupės, susidedančios iš S, SO, SO_2 ir O; arba turi iki dviejų heteroatomų ir/arba heterograndinės liekanos narių iš grupės, susidedančios iš S, SO, SO_2 ir O;

radikalas „M“ žymi kovalentinę jungtį;

kur aukščiau nurodyta „A“ grupė nebūtinai gali turėti pakaitais vieną arba daug radikalų, pasirinktų iš grupės, susidedančios iš halogeno, triflurmetilo; okso; ciano; piridilo; (C_1-C_3)-alkanoilo; -$CONR^{28}R^{29}$; -$SO_2NR^{28}R^{29}$; -OH; -$NR^{30}R^{31}$; (C_1-C_4)-alkilo; ir ciklopropilo, ciklopentilo arba cikloheksilo,

kur (C_1-C_4)-alkilas savo ruožtu nebūtinai gali turėti pakaitu radikalą iš grupės, susidedančios iš ciano; -OH; -OCH_3; -$NR^{28}R^{29}$ ir -$C(NR^{27}R^{28})=NR^{29}$,

kur:

R^{27}, R^{28} ir R^{29} yra vienodi arba skirtingi ir nepriklausomai vienas nuo kito žymi vandenilį, (C_1-C_4)-alkilą arba taip pat ciklopropilą, ciklopentilą arba cikloheksilą; ir/arba

R^{27} ir R^{28} arba R^{27} ir R^{29} kartu su azoto atomu, prie kurio jie yra prijungti, gali sudaryti prisotintą arba iš dalies neprisotintą 5-7 narių heterociklą, turintį iki dviejų vienodų arba skirtingų heteroatomų iš grupės, susidedančios iš N, O ir S; ir

R^{30} ir R^{31} yra vienodi arba skirtingi ir nepriklausomai vienas nuo kito kiekvienas žymi vandenilį, (C_1-C_4)-alkilą, ciklopropilą, ciklopentilą, cikloheksilą, (C_1-C_4)-hidroksialkilą, (C_1-C_3)-alkanoilą arba fenilkarbonilą;

R^3, R^4, R^5, R^6, R^7 ir R^8 kiekvienas žymi vandenilį;

ir jų farmaciniu požiūriu priimtinos druskos, hidratai, druskų hidratai ir provaistai.

5. Pakeistųjų oksazolidinonų pagal 1-4 punktus gamybos būdas, kur pagal būdo alternatyvą

[A] junginius bendrosios formulės (II)

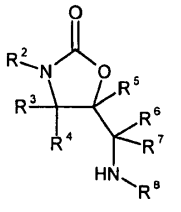
(II),

kur radikalai R^2, R^3, R^4, R^5, R^6, R^7 ir R^8 kiekvienas yra kaip nurodyta 1 punkte,

veikia karboksirūgštimis bendrosios formulės (III)

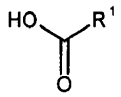
(III),

kur radikalas R^1 yra kaip nurodyta 1 punkte,

arba dar kitaip su atitinkamais karbonilo halogenidais, optimaliai karbonilo chloridais, arba dar kitaip su atitinkamais simetriniais arba mišriais aukščiau nurodytų karboksirūgščių bendrosios formulės (III) karboksirūgščių anhidridais inertiniuose tirpikliuose, jei reikalinga esant aktyvinimo arba kopuliavimo agentui ir/arba bazei, siekiant gauti junginius bendrosios formulės (I)

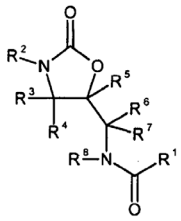
(I),

kur radikalai R^1, R^2, R^3, R^4, R^5, R^6, R^7 ir R^8 kiekvienas yra kaip nurodyta 1 punkte,

arba pagal kitą būdo alternatyvą

[B] junginius bendrosios formulės (IV)

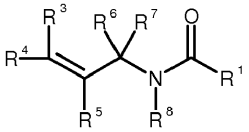
(IV),

kur

radikalai R^1, R^3, R^4, R^5, R^6, R^7 ir R^8 kiekvienas yra kaip nurodyta 1 punkte,

naudojant tinkamą selektyvų oksidacijos agentą inertiniame tirpiklyje, paverčia atitinkamu epoksidu bendrosios formulės (V)

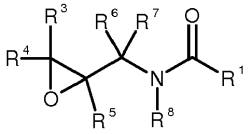
(V),

kur radikalai R^1, R^3, R^4, R^5, R^6, R^7 ir R^8 kiekvienas yra kaip nurodyta 1 punkte, ir vykdo reakciją inertiniame tirpiklyje, jei reikalinga esant katalizatoriui, su aminu bendrosios formulės (VI)

$$\mathbf{R^2\text{-}NH_2} \qquad \text{(VI)},$$

kur radikalas R^2 yra kaip nurodyta 1 punkte,

iš pradžių pagaminant junginius bendrosios formulės (VII)

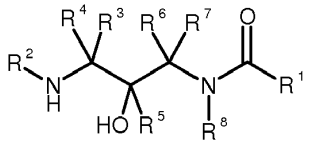
(VII),

kur radikalai R^1, R^2, R^3, R^4, R^5, R^6, R^7 ir R^8 kiekvienas yra kaip nurodyta 1 punkte,

ir toliau vykdant ciklizacijos reakciją inertiniame tirpiklyje esant fosgenui arba fosgeno ekvivalentui, pavyzdžiui, karbonildiimidazolui (CDI), siekiant gauti junginius bendrosios formulės (I)

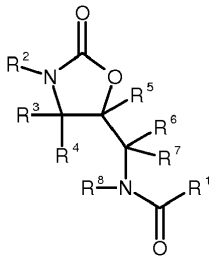

(I),

kur

radikalai R^1, R^2, R^3, R^4, R^5, R^6, R^7 ir R^8 kiekvienas yra kaip nurodyta 1 punkte,

kur - tiek būdo alternatyvoje [A], tiek ir būdo alternatyvoje [B] - tuo atveju, kai R^2 turi 3-7 narių prisotintą arba iš dalies neprisotintą ciklinį angliavandenilio radikalą su vienu arba keliais vienodais arba skirtingais heteroatomais iš grupės, susidedančios iš N ir S, toliau gali būti oksiduojama su selektyviu oksidacijos agentu, siekiant gauti atitinkamą sulfoną, sulfoksidą arba N-oksidą; ir/arba

kur - tiek būdo alternatyvoje [A], tiek ir būdo alternatyvoje [B] - tuo atveju, kai tokiu būdu gautas junginys turi ciano grupę molekulėje, toliau gali sekti šios ciano grupės amidinimas žinomais būdais;

ir/arba

kur - tiek būdo alternatyvoje [A], tiek ir būdo alternatyvoje [B] - tuo atveju, kai tokiu būdu gautas junginys turi BOC amino apsaugančią grupę molekulėje, toliau gali sekti pašalinimas šios BOC apsaugančios grupės žinomais būdais;

ir/arba

kur - tiek būdo alternatyvoje [A], tiek ir būdo alternatyvoje [B] - tuo atveju, kai tokiu būdu gautas junginys turi molekulėje anilino arba benzilamino radikalą, toliau gali būti vykdoma šios amino grupės reakcija su įvairiais agentais, tokiais kaip karboksirūgštys, karboksirūgščių anhidridai, karbonilo chloridai, izocianatai, sulfonilo chloridai arba alkilhalogenidai, siekiant gauti atitinkamus darinius;

ir/arba

kur - tiek būdo alternatyvoje [A], tiek ir būdo alternatyvoje [B] - tuo atveju, kai tokiu būdu sudarytas junginys turi molekulėje fenilo žiedą, toliau gali sekti reakcija su chlorsulfonrūgštimi ir po to reakcija su aminais, siekiant gauti atitinkamus sulfonamidus.

6. Vaistai, apimantys bent vieną junginį pagal 1-4 punktus ir vieną arba kelias farmakologiniu požiūriu priimtinas papildomas medžiagas arba farmakologiniu požiūriu priimtinus nešiklius.

7. Junginių pagal 1-4 punktus panaudojimas gaminant vaistus arba farmacines kompozicijas, skirtus tromboembolinių sutrikimų, ypatingai, miokardo infarkto, *angina pectoris* (įskaitant nestabilią krūtinės anginą), reokliuzijų ir restenozės po angioplastikos arba aortos koronarinio šuntavimo, insulto, praeinančių išemijos priepuolių, periferinių arterijų okliuzinių ligų, plaučių embolijų arba giliųjų venų trombozės profilaktikai ir/arba gydymui.

8. Junginių pagal 1-4 punktus panaudojimas gaminant vaistus arba farmacinnes kompozicijas, skirtus ligų, kurias teigiamai įtakoja Xa faktoriaus slopinimas, profilaktikai ir/arba gydymui.

9. Junginių pagal 1-4 punktus panaudojimas gaminant vaistus arba farmacines kompozicijas, skirtus diseminuotos intravaskulinės koaguliacijos (DIK) gydymui.

10. Junginių pagal 1-4 punktus panaudojimas gaminant vaistus arba farmacines kompozicijas, skirtus ligų, tokių kaip aterosklerozė; artritas; Alzcheimerio liga arba vėžys, profilaktikai ir/arba gydymui.

11. Junginių pagal 1-4 punktus panaudojimas gaminant vaistus arba farmacines kompozicijas, skirtas Xa faktoriaus slopinimui.

12. Kraujo, ypatingai konservuoto kraujo arba biologinių mėginių, turinčių Xa faktorių, koaguliacijos *in vitro* būdas, b e s i s k i r i a n t i s tuo, kad įdeda junginius pagal 1-4 punktus.

13. Junginių pagal 1-4 punktus panaudojimas kraujo koaguliacijos *ex vivo* profilaktikai.

14. Junginių pagal 1-4 punktus panaudojimas koaguliacijos *ex vivo* profilaktikai tais atvejais, kai biologiniai mėginiai turi kraujo krešėjimo Xa faktorių.

---

(51) Int.Cl. ***C07D 515/22*** (2006.01)
A61K 31/50 (2006.01)
A61P 35/00 (2006.01)

(11) **2305689**

(13) T

(96) 10181699.9

(96) 2003 02 04

(97) 2011 04 06

(97) 2014 04 09

(30) 0202544, 2002 02 04, GB

(72) Menchaca, Roberto, ES
Martinez, Valentin, ES
Rodriguez, Alberto, ES
Rodriguez, Natividad, ES
Gallego, Pilar, ES
Cuevas, Carmen, ES
Munt, Simon, ES
Manzanares, Ignacio, ES

(73) Pharma Mar S.A.U., 28770 Colmenar Viejo (Madrid), ES

(74) Reda ŽABOLIENĖ, 7, Advokatės Redos Žabolienės kontora METIDA, Verslo centras VERTAS, Gynėjų g. 16, LT-01109 Vilnius, LT

(54) Gamtinių ekteinascidinų ir gimininingų junginių sintezė
Apibrėžties punktai: 15, brėžiniai: 0.

(57) 1. Junginys, kurio formulė:

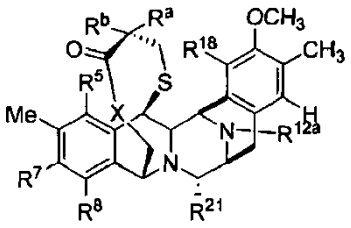

kurioje:

R^a ir R^b kartu su anglimi, prie kurios jos yra prisijungusios, sudaro grupę, kurios formulė:

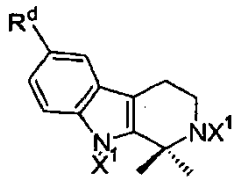

;

kur kiekviena X^1 nepriklausomai yra parinkta iš vandenilio arba pakeistos arba nepakeistos R', OR', -(C=O)R', pakeisto arba nepakeisto alkilo, pakeistos arba nepakeistos alkoksi grupės, pakeisto arba nepakeisto alkenilo, pakeisto arba nepakeisto alkinilo, pakeisto arba nepakeisto arilo ir pakeisto arba nepakeisto aralkilo; kur R' yra parinkta iš grupės, susidedančios iš H, OH, NO_2, NH_2, SH, CN, halogeno, C(=O)H, $C(=O)CH_3$, CO_2H, CO_2CH_3 C_1-C_6 alkilo, C_2-C_6 alkenilo, C_2-C_6 alkinilo, arilo, aralkilo ir heterociklinės grupės;

kur R^d yra pakeista arba nepakeista R', OR', -(C=O) R', pakeistas arba nepakeistas alkilas, pakeista arba nepakeista alkoksi grupė, pakeistas arba nepakeistas alkenilas, pakeistas arba nepakeistas alkinilas, pakeistas arba nepakeistas arilas arba pakeistas arba nepakeistas aralkilas; kur R' yra parinkta iš grupės, susidedančios iš OH, NO_2, NH_2, SH, CN, halogeno, C(=O)H, $C(=O)CH_3$, CO_2H CO_2CH_3. C_1-C_6 alkilo, C_2-C_6 alkenilo, C_2-C_6 alkinilo, arilo, aralkilo ir heterociklinės grupės;

R^7 yra $-OCH_3$ ir R^8 yra -OH arba R^7 ir R^8 kartu sudaro grupę $-O-CH_2-O-$;

R^{12a} yra vandenilis, acilas, alkenilas arba alkil-O-CO-;

R^{21} yra -H, -OH arba -CN;

X yra -O- arba -NH-;

R^5 ir R^{18} yra $-OX_1$, kur kiekviena X_1 nepriklausomai yra parinkta iš grupės, susidedančios iš vandenilio ir acilo grupės;

kur

pasirinktinai pakaitai yra parinkti iš grupės, susidedančios iš halogeno, ciano, hidroksilo, nitro, azido, C_{1-6} alkanoilo grupių, karboksamido, alkilo grupių, alkenilo grupių, alkinilo grupių, alkoksi grupių, ariloksi grupių, alkiltio grupių, alkilsulfinilo grupių, alkilsulfonilo grupių, aminoalkilo grupių, pakeistų arba nepakeistų arilo grupių ir pakeistų arba nepakeistų aralkilo grupių; ir

pakeista arba nepakeista alkilo grupė yra pakeista arba nepakeista C_1-C_{12} alkilo grupė;

pakeista arba nepakeista alkenilo grupė yra pakeista arba nepakeista C_2-C_{12} alkenilo grupė;

pakeista arba nepakeista alkinilo grupė yra pakeista arba nepakeista C_2-C_{12} alkinilo grupė;

pakeista arba nepakeista alkoksi grupė yra pakeista arba nepakeista C_1-C_{12} alkoksi grupė;

pakeista arba nepakeista arilo grupė yra pakeista arba nepakeista C_6-C_{18} arilo grupė;

heterociklinė grupė yra heterociklinė grupė, turinti 5 - 10 žiedo atomų, iš kurių 1 - 4 yra heteroatomai;

acilo grupė yra parinkta iš alkil-CO, alkenil-CO, alkinil-CO, aril-CO ir heterociklinė grupė-CO, kur alkilas, alkenilas, alkinilas, arilas ir heterociklinė grupė yra tokie, kaip apibūdinta aukščiau;

aralkilo grupė yra C_1-C_{12} alkilo grupė, pakeista C_6-C_{18} arilo grupe; ir

cikloalkilo grupė yra pakeista arba nepakeista C_3-C_{12} cikloalkilo grupė.

2. Junginys pagal 1 punktą, kuriame kiekviena X^1 formulėje:

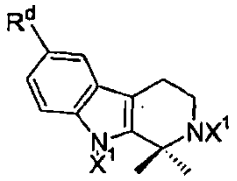

nepriklausomai yra vandenilis arba C_1-C_6 alkilas.

3. Junginys pagal 1 arba 2 punktą, kuriame R^d yra pakeistas arba nepakeistas C_1-C_6 alkilas, pakeista arba nepakeista C_1-C_6 alkoksi grupė, pakeistas arba nepakeistas C_2-C_6 alkenilas, pakeistas arba nepakeistas C_2-C_6 alkinilas, pakeistas arba nepakeistas C_6-C_{18} arilas arba pakeistas arba nepakeistas aralkilas, kur aralkilo grupė yra C_1-C_{12} alkilo grupė, pakeista C_6-C_{18} arilo grupe.

4. Junginys pagal 3 punktą, kuriame R^d yra C_1-C_6 alkilas arba C_1-C_6 alkoksi.

5. Junginys pagal 4 punktą, kuriame R^d yra metilas arba metoksi.

6. Junginys pagal bet kurį iš ankstesnių punktų, kuriame R^7 ir R^8 kartu sudaro grupę $-O-CH_2-O-$.

7. Junginys pagal bet kurį iš ankstesnių punktų, kuriame R^{12a} yra vandenilis, C_1-C_6 alkil-CO-, alilas arba t-BOC.

8. Junginys pagal bet kurį iš ankstesnių punktų, kuriame R^{21} yra -OH arba -CN.

9. Junginys pagal bet kurį iš ankstesnių punktų, kuriame R^{5} yra aciloksi grupė.

10. Junginys pagal 9 punktą, kuriame R^{5} yra acetiloksi.

11. Junginys pagal bet kurį iš ankstesnių punktų, kuriame R^{18} yra OH.

12. Junginys pagal 1 punktą, kurio formulė:

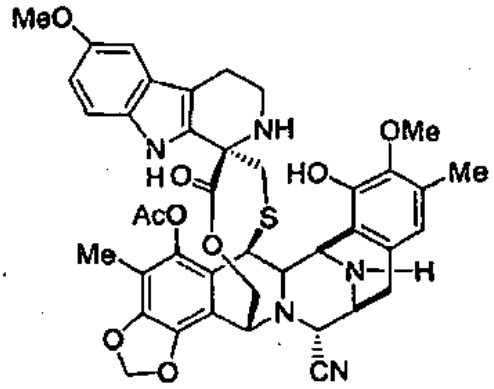

,

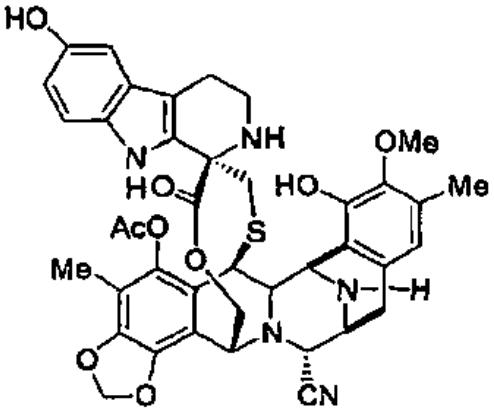

, arba

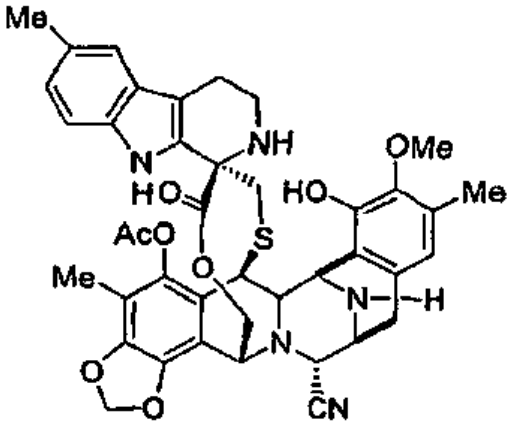

.

13. Junginys pagal 1 punktą, kurio formulė:

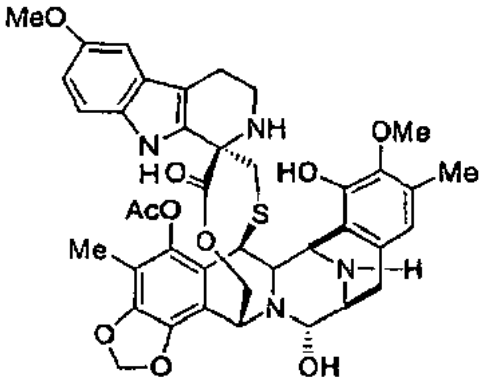

,

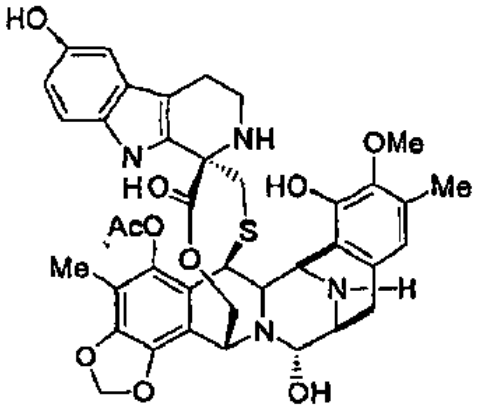

,

arba

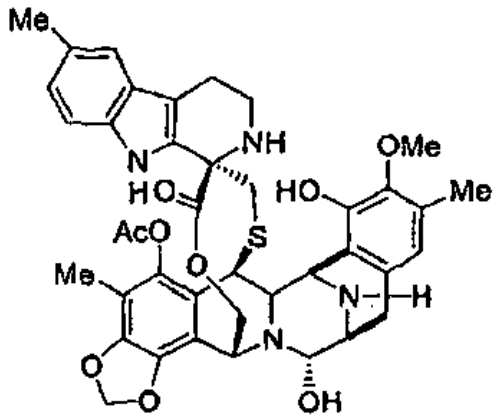

14. Farmacinė kompozicija, apimanti junginį pagal bet kurį iš ankstesnių punktų ir farmacinį nešiklį.

15. Junginys pagal bet kurį iš 1-13 punktų arba farmacinė kompozicija pagal 14 punktą, skirti panaudoti vėžio gydymui.

(51) Int.Cl. ***C07K 9/00*** (2006.01)
(11) **2495251**
(13) T
(96) 12169694.2
(96) 2004 10 21
(97) 2012 09 05
(97) 2014 04 16
(30) 513359 P, 2003 10 22, US
(72) Liu, Jyanwei, US
Lee, Junning, US
(73) Theravance Inc, South San Francisco, CA 94080, US
(74) Jurga PETNIŪNAITĖ, 51, AAA Law, J.Jasinskio g. 16A, LT-03163 Vilnius, LT
(54) Glikopeptido fosfonato darinio hidrochlorido druskos
Apibrėžties punktai: 4, brėžiniai: 2.

(57) 1. Telavancino hidrochlorido druska, turinti chlorido jonų nuo 3,7 masės % iki 4,4 masės %.

2. Hidrochlorido druska pagal 1 punktą, kurioje chlorido jonų yra nuo 3,9 masės % iki 4,4 masės %.

3. Hidrochlorido druska pagal 1 punktą, kurioje chlorido jonų yra nuo 3,7 masės % iki 3,9 masės %.

4. Telavancino hidrochlorido druskos pagal bet kurį 1-3 punktą panaudojimas farmacinės kompozicijos arba vaisto formos gamybai.

---

(51) Int.Cl. ***C12N 15/113*** (2006.01)
(11) **2348134**
(13) T
(96) 10180025.8
(96) 2001 11 29
(97) 2011 07 27
(97) 2014 04 16
(30) 279661 P, 2001 03 30, US
00126325, 2000 12 01, EP
(72) Tuschl, Thomas, US
Elbashir, Sayda, US
Lendeckel, Winfried, DE
Wilm, Matthias, IE
Lührmann, Reinhard, DE
(73) Max-Planck-Gesellschaft zur Förderung der Wissenschaften e.V., 80539 München, DE
Europäisches Laboratorium für Molekularbiologie (EMBL), 69117 Heidelberg, DE
(74) Genė Ona SRUOGIENĖ, 12, UAB TARPINĖ, A.P.Kavoliuko g. 24-152, LT-04328 Vilnius, LT
(54) Mažos RNA molekulės, medijuojančios RNR interferenciją
Apibrėžties punktai: 7, brėžiniai: 0.

(57) 1. Taikiniui specifinės RNR interferencijos medijavimo *in vitro* būdo panaudojimas eukariotinėje ląstelėje, apimantis pakopas:
(a) minėtos eukariotinės ląstelės kontaktavimą su izoliuota dvigrande RNR molekule, kur RNR kiekvienos vijos ilgis yra nuo 19-23 nukleotidų, kur minėta RNR molekulė yra gebanti taikiniui specifinę RNR interferenciją, kur bent viena vija turi nuo 1-3 nukleotidų 3′-iškyšą ir kur RNR molekulė turi bent vieną modifikuotą nukleotido analogą, esant sąlygoms, kur taikiniui specifinė RNR interferencija gali pasireikšti, ir
(b) taikiniui specifinės RNR interferencijos medijavimo vykdymą dvigrande RNR link taikinio nukleino rūgšties, turinčios sekos dalį, iš esmės atitinkančią dvigrandę RNR, geno funkcijai moduliuoti eukariotinėje ląstelėje, kur genas yra susijęs su patologine būsena, ir kur genas yra papildomai su patogenu susijęs genas, su naviku susijęs genas, arba su autoimunine liga susijęs genas.

2. Panaudojimas pagal 1 punktą, kuriame dvigrandės RNR molekulės kiekvienos vijos ilgis yra nuo 20-22 nukleotidų.

3. Panaudojimas pagal 1 arba 2 punktus, kur 3’-iškyša yra stabilizuota degradavimo atžvilgiu.

4. Panaudojimas pagal bet kurį iš 1-3 punktų, kur modifikuotas nukleotido analogas yra parinktas iš modifikuoto cukraus arba modifikuoto pagrindo ribonukleotidų.

5. Panaudojimas pagal bet kurį iš 1-4 punktų, kur nukleotido analogas yra modifikuoto cukraus ribonukleotidas, kur 2’-OH grupė yra pakeista grupe, parinkta iš H, OR, R, halogeno, SH, SR^1, NH_2, NHR, NR_2 arba CN, kur R yra C_1-C_6 alkilas, alkenilas arba alkinilas ir halogenas yra F, Cl, Br arba I.

6. Panaudojimas pagal bet kurį iš 1-5 punktų, kur nukleotido analogas yra modifikuotas pagrindo ribonukleotidas, turintis fosfotioato grupę.

7. Panaudojimas pagal 6 punktą, kur su patogenu susijęs genas yra virusinis genas.

Europos patentai, paskelbti pagal Lietuvos Respublikos patentų įstatymo 79 straipsnį

(51) Int.Cl. ***A01F 15/04*** (2006.01)
B30B 9/30 (2006.01)
B65B 63/02 (2006.01)
A01F 25/14 (2006.01)
B65D 85/16 (2006.01)

(11) **1812300**

(96) 05803313.5

(96) 2005 11 03

(97) 2007 08 01

(97) 2014 04 23

(86) PCT/CA2005/001691

(86) 2005 11 03

(87) WO 2006/047880

(87) 2006 05 11

(30) 624182 P, 2004 11 03, US
2486631, 2004 11 03, CA

(72) MALTAIS, Patrice, CA
ALBERT, Jean-Franēois, CA

(73) Premier Tech Technologies Limitée, Rivičre-du-Loup, Québec G5R 6C1, CA

(74) Otilija KLIMAITIENĖ, 35, AAA Law, J.Jasinskio g. 16A, LT-03163 Vilnius, LT

(54) Savarankiškai stovintis pakų maišas iš suspaustos palaidos medžiagos ir jo gamybos būdas

Apibrėžties punktai: 16, brėžiniai: 23.

(57) 1. Aparatas, skirtas gaminti savarankiškai stovintį suspaustos palaidos medžiagos paką, apimantis:

- korpusą;

- suspaudimo vamzdį, sumontuota ant rėmo ir besitęsiantį išilgai išilginės ašies, suspaudimo vamzdis turi viršutinį atvirą galą, esantį priešingoje pusėje negu apatinis atviras galas, apatinis galas apima plokščią atraminį paviršių, uždarantį suspaudimo vamzdžio apačios galą;

- spaustuvas, esantis centruotai virš suspaudimo vamzdžio tam, kad spaustų palaidą medžiagą suspaudimo vamzdyje į atraminį paviršių, tokiu būdu gaunant medžiagą suspaustoje formoje;

- įtvirtinimo priemonę, skirtą įtvirtinti plastikinį maišą, turintį neužsandarintą viršaus galą ir užsandarintą apačios galą, virš suspaudimo vamzdžio atviro viršaus galo, ir atidaryti maišo viršaus neužsandarintą galą;

- išskleidimo priemonę, skirtą plastikinio maišo išskleidimui suspaudimo vamzdžio viduje;

- padavimo priemonę, skirtą paduoti palaidą medžiagą į plastikinį maišą; ir

- užsandarinimo priemonę šalimais suspaudimo vamzdžio viršaus atviro galo tam, kad būtų užsandarintas plastikinio maišo neužsandarintas viršaus galas,

kur įtvirtinimo priemonė, išskleidimo priemonė ir užsandarinimo priemonė yra išdėstytos virš suspaudimo vamzdžio ir gali būti patraukiamos į šonus, minėtos išilginės ašies, tarp pirmos sucentruotos pozicijos su suspaudimo vamzdžiu ir atitrauktos nuo suspaudimo vamzdžio pozicijos, atžvilgiu.

2. Aparatas pagal 1 punktą, kur įtvirtinimo priemonė apima maišą laikantį karietėlės prietaisą, kuris laiko maišą ir jį uždeda ant suspaudimo vamzdžio.

3. Aparatas pagal 2 punktą, kur išskleidimo priemonė apima išskleidimo karietėlės prietaisą, kuris yra ištraukiamai pastatomas virš maišą laikančio karietėlės prietaiso, minėtas išskleidimo karietėlės prietaisas išskleidžia maišą ant suspaudimo vamzdžio.

4. Aparatas pagal bet kurį 2 arba 3 punktą, kur maišą laikantis karietėlės prietaisas apima atraminę struktūrą, mechaniškai laikančią maišo viršaus angos keturis kampus.

5. Aparatas pagal 3 punktą, kur išskleidimo karietėlės prietaisas apima tuščiaviduri rėmą, valdomą žirklių išskleidimo surinkimu, skirtu maišo išskleidimui ant suspaudimo vamzdžio.

6. Aparatas pagal 5 punktą, kur tuščiaviduris rėmas apima ištraukiamus ratus, keturiuose jo kampuose.

7. Aparatas pagal bet kurį 1-6 punktą, papildomai apimantis sulankstymo prietaisą, skirtą sulankstyti maišo viršaus galą.

8. Aparatas pagal bet kurį 1-7 punktą, kur užsandarinimo priemonė yra karščiu užsandarinanti priemonė.

9. Aparatas pagal bet kurį 1-8 punktą, papildomai apimantis konvejerio priemonę, skirtą užpildytą maišą patraukti iš aparato.

10. Aparatas pagal bet kurį 1-9 punktą, kur padavimo priemonė apima mobilų padavimo vamzdį, išdėstytą centruotai virš suspaudimo vamzdžio, ir padavimo konvejerį, išdėstytą tam, kad į padavimo vamzdį paduotų medžiagą.

11. Savarankiškai stovinčio pako gamybos būdas, apimantis žingsnius:

a) stačio suspaudimo vamzdžio, turinčio atvirą viršaus galą ir apačios galą, paruošimą, apačios galas apima plokščią atramos paviršių, skirtą uždaryti suspaudimo vamzdžio apatinę dalį;

b) maišo, turinčio neužsandarintą viršaus galą ir užsandarintą apačios galą, paruošimą;

c) maišo įtvirtinimą virš suspaudimo vamzdžio atviro viršaus galo, naudojant į šonus atitraukiamą maišą laikantį karietėlės prietaisą;

d) maišo neužsandarinto viršaus atidarymą, naudojant maišą laikantį atitraukiamą karietėlės prietaisą;

e) maišo išskleidimą prie suspaudimo vamzdžio, naudojant į šonus atitraukiamą išskleidimo karietėlės prietaisą;

f) tam tikro kiekio suspaudžiamos palaidos medžiagos padavimą į maišą, naudojant padavimo vamzdį, suspaudžiamos palaidos medžiagos tūris yra didesnis negu maišo nominalus užpildymo tūris;

g) suspaudžiamos palaidos medžiagos stūmimą, naudojant spaustuvą, žemyn į maišą, atremiant ją į atraminį paviršių tam, kad būtų gauta suspausta medžiaga, kur jos suspaustas tūris yra lygus arba yra mažesnis negu maišo užpildymo nominalus tūris; ir

h) maišo, užpildyto suspausta palaida medžiaga, neužsandarintos viršutinės dalies užsandarinimą naudojant užsandarinimo prietaisą, tokiu būdu uždarant suformuoto suspaustos medžiagos ryšulio viršaus galo dalį.

12. Būdas pagal 11 punktą, papildomai apimantis žingsnį tarp žingsnio g) ir žingsnio h):

- maišo viršaus lankstymą į paruoštą užsandarinti užlenkimą, poslinkiu išilgai maišo viršaus keturių kampų dviejų vienalaikių ašių, naudojant keturis atitinkamus užspaudimus.

13. Būdas pagal bet kurį 11 ir 12 punktą, papildomai apimantis žingsnį:

- užpildyto maišo patraukimą iš aparato.

14. Būdas pagal bet kurį 11-13 punktą, kur išskleidimo karietėlės prietaisas apima tuščiaviduri rėmą, valdomą žirklių išskleidimo surinkimu, skirtu maišo išskleidimui ant suspaudimo vamzdžio.

15. Būdas pagal 14 punktą, kur išskleidimo karietėlės prietaisas apima ištraukiamus ratus, jo keturiuose kampuose.

16. Būdas pagal 11 punktą, kur žingsnyje d maišo laikymo karietėlės prietaisas atidaro keturis maišo viršutinio galo kampus ir, žingsnyje f) padavimo vamzdis yra dalinai įvedamas į maišą.

---

(51) Int.Cl. ***A01N 37/18*** (2006.01)
C07C 233/00 (2006.01)
A61K 31/165 (2006.01)
A61P 13/12 (2006.01)
A61P 17/02 (2006.01)
A61P 19/00 (2006.01)

(11) **2425715**

(96) 11185780.1

(96) 2006 08 28

(97) 2012 03 07

(97) 2014 03 05

(30) 712390 P, 2005 08 31, US

(72) Dalton, James T, US
Miller, Duane D., US

(73) University of Tennessee Research Foundation, Knoxville, TN 37996-1527, US

(74) Jurga PETNIŪNAITĖ, 51, AAA Law, J.Jasinskio g. 16A, LT-03163 Vilnius, LT

(54) Inkstų ligos simptomų gydymas selektyviais androgeno receptorių moduliatoriais (SARM)

Apibrėžties punktai: 16, brėžiniai: 0.

(57) 1. Selektyvaus androgeno receptorių modulatoriaus (SARM) junginys, turintis formulę I:

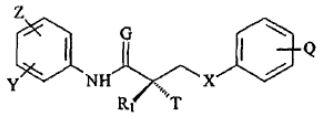

I

kur G yra O arba S;

X yra O;

T yra OH, OR, $NHCOCH_3$ arba NHCOR;

Z yra NO_2, CN, COOH, COR, NHCOR arba CONHR;

Y yra CF_3, F, I, Br, Cl, CN, $C(R)_3$ arba $Sn(R)_3$;

Q yra alkilas, halogenas, CF_3, CN, $C(R)_3$, $Sn(R)_3$, $N(R)_2$, $NHCOCH_3$, $NHCOCF_3$, NHCOR, NHCONHR, NHCOOR, OCONHR, CONHR, $NHCSCH_3$, $NHCSCF_3$, NHCSR, $NHSO_2CH_3$, $NHSO_2R$, OR, COR, OCOR, OSO_2R, SO_2R, SR;

arba Q kartu su benzeno žiedu, prie kurio jis yra prijungtas, sudaro kondensuotą žiedų sistemą, vaizduojamą struktūromis A, B arba C:

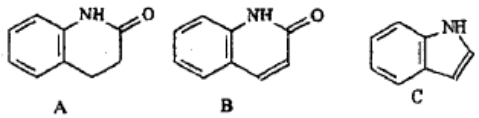

A B C

R yra alkilas, halogenalkilas, dihalogenalkilas, trihalogenalkilas, CH_2F, CHF_2, CF_3, CF_2CF_3, arilas, fenilas, halogenas, alkenilas arba OH; ir

R_1 yra CH_3, CH_2F, CHF_2, CF_3, CH_2CH_3, arba CF_2CF_3 ;

skirtas naudoti simptomų, susijusių su inkstų liga, pasireiškimo gydymui, prevencijai, slopinimui, inhibavimui arba sumažinimui, kur minėti su inkstų liga susiję simptomai yra hipogonadizmas inkstų ligos atveju arba kur minėta inkstų liga yra paskutinės stadijos inkstų liga (ESRD).

2. SARM junginys, skirtas naudoti pagal 1 punktą, kur minėti simptomai, susiję su paskutinės stadijos inkstų liga (ESRD) yra parinkti iš hipogonadizmo, nevalingo svorio praradimo ir nuovargio.

3. SARM junginys, skirtas naudoti pagal 1 arba 2 punktą, kur minėtas SARM junginys yra vaizduojamas formule II:

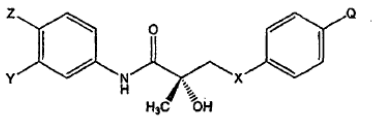

II

kur X yra O;
Z yra NO_2, CN, COOH, COR, NHCOR arba CONHR;
Y yra CF_3, F, I, Br, Cl, CN, $C(R)_3$ arba $Sn(R)_3$;
Q yra alkilas, halogenas, CF_3, CN, $C(R)_3$, $Sn(R)_3$, $N(R)_2$, $NHCOCH_3$, $NHCOCF_3$, NHCOR, NHCONHR, NHCOOR, OCONHR, CONHR, $NHCSCH_3$, $NHCSCF_3$, NHCSR $NHS0_2CH_3$, $NHSO_2R$, OR, COR, OCOR, OSO_2R SO_2R, SR; arba Q kartu su benzeno žiedu, prie kurio jis yra prijungtas, sudaro kondensuotą žiedų sistemą, vaizduojamą struktūromis A, B arba C:

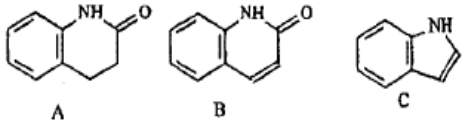

A B C

R yra alkilas, halogenalkilas, dihalogenalkilas, trihalogenalkilas, CH_2F, CHF_2, CF_3, CF_2CF_3, arilas, fenias, halogenas, alkenilas arba OH.

4. SARM junginys, skirtas naudoti pagal 3 punktą, kur Y yra CF_3.

5. SARM junginys, skirtas naudoti pagal 3 punktą, kur Z yra NO_2.

6. SARM junginys, skirtas naudoti pagal 3 punktą, kur Z yra CN.

7. SARM junginys, skirtas naudoti pagal 3 punktą, kur Q yra halogenas.

8. SARM junginys, skirtas naudoti pagal 3 punktą, kur Z yra CN, Y yra CF_3 ir Q yra F.

9. SARM junginys, skirtas naudoti pagal 3 punktą, kur Z yra CN, Y yra CF_3 ir Q yra CN.

10. SARM junginys, skirtas naudoti pagal 3 punktą, kur Z yra CN, Y yra Cl ir Q yra CN.

11. Selektyvaus androgeno receptorių modulatoriaus (SARM) junginys, vaizduojamas tokia struktūra:

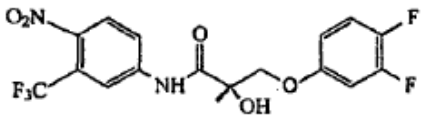

arba

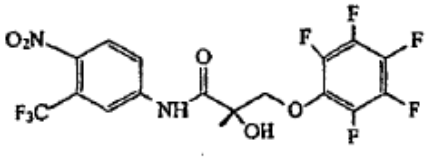

skirtas naudoti simptomų, susijusių su inkstų liga, pasireiškimo gydymui, prevencijai, slopinimui, inhibavimui arba sumažinimui, kur minėti su inkstų liga susiję simptomai yra hipogonadizmas inkstų ligos atveju.

12. SARM junginys, skirtas naudoti pagal bet kurį iš 1-3 punktą, kur junginys yra skirtas įvesti farmacinės kompozicijos, apimančios minėtą SARM ir farmaciniu požiūriu priimtiną nešiklį, pavidale.

13. SARM junginys, skirtas naudoti pagal 12 punktą, kur minėtas junginys yra skirtas įvesti intraveniniu, intraarteriniu būdu arba į raumenis skystame pavidale; subkutaniniu būdu, implantuotas granulės, turinčios minėtą farmacinę kompoziciją, pavidalu; peroraliniu būdu skystame arba kietame pavidale; arba vietiniu būdu, taikant ant odos paviršiaus.

14. SARM junginys, skirtas naudoti pagal 12 punktą, kur minėta farmacinė kompozicija yra granulės, tabletės, kapsulės, tirpalo, suspensijos, emulsijos, eliksyro, gelio, kremo, žvakutės arba parenteralinė vaisto forma.

15. SARM junginys, skirtas naudoti pagal 3 punktą, kur Z yra CN, Y yra CF_3 ir Q yra Cl.

16. SARM junginys, skirtas naudoti pagal 12 punktą, kur minėtas junginys yra jo izomeras, farmaciniu požiūriu priimtina druska, hidratas, N-oksidas arba bet koks jų derinys.

---

(51) Int.Cl. ***A01N 37/42*** (2006.01)
A01P 21/00 (2006.01)
(11) **2337453**
(96) 09783425.3
(96) 2009 09 25
(97) 2011 06 29
(97) 2014 04 09
(86) PCT/EP2009/062450
(86) 2009 09 25
(87) WO 2010/034813

(87) 2010 04 01
(30) 08165281, 2008 09 26, EP
(72) RADEMACHER, Wilhelm, DE
STROBEL, Dieter, DE
(73) BASF SE, 67056 Ludwigshafen, DE
(74) Reda ŽABOLIENĖ, 7, Advokatės Redos Žabolienės kontora METIDA, Verslo centras VERTAS, Gynėjų g. 16, LT-01109 Vilnius, LT

(54) Acilcikloheksandiono karboksirūgšties arba jos druskos panaudojimas derinyje su acilcikloheksandiono karboksirųgšties esteriais žolinių augalų vystimosi pagerinimui

Apibrėžties punktai: 15, brėžiniai: 0.

(57) 1. Mažiausiai vieno junginio I:

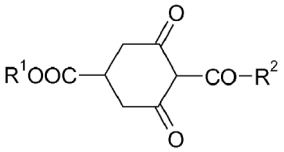

kuriame:

R^1 yra H; ir

R^2 yra C_1-C_{10}-alkilas arba C_3-C_{10}-cikloalkilas;

ir/arba mažiausiai vienos jo druskos

derinyje su mažiausiai vienu junginiu II:

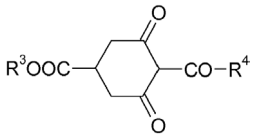

kuriame:

R^3 yra C_1-C_{10}-alkilas; ir

R^4 yra C_1-C_{10}-alkilas arba C_3-C_{10}-cikloalkilas;

panaudojimas žolinių augalų vystymosi pagerinimui.

2. Panaudojimas pagal 1 punktą, skirtas žolinių augalų augimo reguliavimui.

3. Panaudojimas pagal 2 punktą žolinių augalų ūglių augimo arba ilgio sumažinimui ir/arba šaknų augimo skatinimui.

4. Panaudojimas pagal bet kurį iš ankstesnių punktų javų išguldymo prevencijai.

5. Panaudojimas pagal 1 punktą grūdų išeigos ir/arba kokybės pagerinimui.

6. Panaudojimas pagal bet kurį iš ankstesnių punktų, augalai yra parinkti iš javų, dekoratyvinės pievos ir ganyklų ir cukranendrių.

7. Panaudojimas pagal 6 punktą, augalai yra parinkti iš kviečių, kvietrugių, rugių, miežių, avižų, ryžių, kukurūzų ir sorų.

8. Panaudojimas pagal 7 punktą, augalai yra parinkti iš kviečių, kvietrugių, rugių, miežių, avižų ir ryžių.

9. Panaudojimas pagal bet kurį iš ankstesnių punktų, kuriame R^1 yra H arba vienas kalcio ekvivalentas ir R^2 yra etilas arba ciklopropilas.

10. Panaudojimas pagal bet kurį iš ankstesnių punktų, kuriame R^3 yra etilas ir R^4 yra etilas arba ciklopropilas.

11. Panaudojimas pagal bet kurį iš 9 ir 10 punktų, kuriame R^1 yra vienas kalcio ekvivalentas, R^2 yra etilas, R^3 yra etilas ir R^4 yra ciklopropilas.

12. Panaudojimas pagal bet kurį iš ankstesnių punktų, kur mažiausiai vieno I formulės junginio arba jo druskos masių santykis su mažiausiai vienu kitu II formulės junginiu yra nuo 10:1 iki 1:10.

13. Augalų vystymosi pagerinimo būdas, kuris apima mažiausiai vieno I formulės junginio ir/arba mažiausiai vienos jo druskos ir mažiausiai vieno II formulės junginio pagal bet kurį iš 1 arba 9 – 12 punktų mišinyje arba atskirai, vienu metu arba paeiliui vandeninio purškiamo tirpalo formos taikymą augalams arba augalų dalims.

14. Būdas pagal 13 punktą, skirtas augalų augimo reguliavimui.

15. Kompozicija, apimanti I mažiausiai vieną I formulės junginį ir/arba mažiausiai vieną jo druską ir mažiausiai vieną II formulės junginį pagal bet kurį iš 1 arba 9 – 11 punktų, kur mažiausiai vieno I formulės junginio ir/arba mažiausiai vienos jo druskos masių santykis su mažiausiai vienu II formulės junginiu yra nuo 10:1 iki 1:10.

---

(51) Int.Cl. ***A01N 43/90*** (2006.01)
C07D 211/94 (2006.01)
C07D 471/10 (2006.01)
(11) **2369934**
(96) 09768379.1
(96) 2009 12 09
(97) 2011 10 05
(97) 2014 04 09
(86) PCT/EP2009/066710
(86) 2009 12 09
(87) WO 2010/066780
(87) 2010 06 17
(30) 0822748, 2008 12 12, GB
0905237, 2009 03 26, GB
(72) MUEHLEBACH, Michel, CH
PITTERNA, Thomas, CH
CASSAYRE, Jérôme Yves, CH
EDMUNDS, Andrew, CH
CORSI, Camilla, CH
EL QACEMI, Myriem, CH
HALL, Roger Graham, CH

JEANGUENAT, André, CH
STOLLER, André, CH
GODFREY, Christopher, Richard, CH
SCHAETZER, Jürgen Harry, CH
LOISELEUR, Olivier, CH
MAIENFISCH, Peter, CH
CARTER, Neil Brian, GB

(73) Syngenta Participations AG, 4058 Basel, CH
Syngenta Limited, Guildford Surrey GU2 7YH, GB

(74) Liudmila GERASIMOVIČ, 9, Ių „Liudmila Gerasimovič, Patentinis patikėtinis“, Vingrių g. 13-42, LT-01141 Vilnius, LT

(54) Spiroheterocikliniai N-oksipiperidinai kaip pesticidai

Apibrėžties punktai: 20, brėžiniai: 0.

(57) 1. Junginiai, kurių formulė I

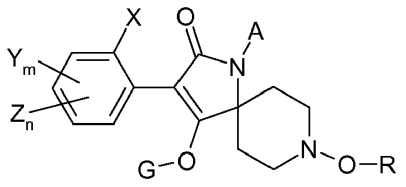

(I),

kur:

X, Y ir Z, nepriklausomai vienas nuo kito, žymi C_{1-4}-alkilą, C_{3-6}-cikloalkilą, C_{1-4}-halogenalkilą, C_{1-4}-alkoksi, halogeną, fenilą arba fenilą, turintį pakaitais C_{1-4}-alkilą, C_{1-4}-halogenalkilą, halogeną arba ciano;

m ir n, nepriklausomai vienas nuo kito, yra 0, 1, 2 arba 3 ir m+n yra 0, 1, 2 arba 3;

G yra vandenilis, metalas, amonis, sulfonis arba neparodanti aktyvumo grupė, pasirinkta iš grupės, susidedančios iš C_1-C_8-alkilo, C_2-C_8-halogenalkilo, fenilC_1-C_8-alkilo (kur fenilas nebūtinai gali turėti C_1-C_3-alkilo, C_1-C_3-halogenalkilo, C_1-C_3-alkoksi, C_1-C_3-halogenalkoksi, C_1-C_3-alkiltio, C_1-C_3-alkilsulfinilo, C_1-C_3-alkilsulfonilo, halogeno, ciano arba nitro pakaitų), heteroarilC_1-C_8-alkilo, (kur heteroarilas nebūtinai gali turėti C_1-C_3-alkilo, C_1-C_3-halogenalkilo, C_1-C_3-alkoksi, C_1-C_3-halogenalkoksi, C_1-C_3-alkiltio, C_1-C_3-alkilsulfinilo, C_1-C_3-alkilsulfonilo, halogeno, ciano, arba nitro pakaitų), C_3-C_8-alkenilo, C_3-C_8-halogenalkenilo, C_3-C_8-alkinilo, $C(X^a)$-R^a, $C(X^b)$-X^c-R^b, $C(X^d)$-$N(R^c)$-R^d, -SO_2-R^e,-$P(X^e)(R^f)$-R^g arba CH_2-X^f-R^h , kur X^a, X^b, X^c, X^d, X^e ir X^f , nepriklausomai vienas nuo kito, yra deguonis arba siera;

R^a yra H, C_1-C_{18}-alkilas, C_2-C_{18}-alkenilas, C_2-C_{18}-alkinilas, C_1-C_{10}-halogenalkilas, C_1-C_{10}-cianoalkilas, C_1-C_{10}-nitroalkilas, C_1-C_{10}-aminoalkilas, C_1-C_5-alkilaminoC$_1$-C_5-alkilas, C_2-C_8-dialkilaminoC$_1$-C_5-alkilas, C_3-C_7-cikloalkilC$_1$-C_5-alkilas, C_1-C_5-alkoksiC$_1$-C_5-alkilas, C_3-C_5-alkeniloksiC$_1$-C_5-alkilas, C_3-C_5-alkinilC$_1$-C_5-oksialkilas, C_1-C_5-alkiltioC$_1$-C_5-alkilas, C_1-C_5-alkilsulfinilC$_1$-C_5-alkilas, C_1-C_5-alkilsulfonilC$_1$-C_5-alkilas, C_2-C_8-alkilidenaminoksiC$_1$-C_5-alkilas, C_1-C_5-alkilkarbonilC$_1$-C_5-alkilas, C_1-C_5-alkoksikarbonilC$_1$-C_5-alkilas, aminokarbonilC$_1$-C_5-alkilas, C_1-C_5-alkilaminokarbonilC$_1$-C_5-alkilas, C_2-C_8-dialkilaminokarbonilC$_1$-C_5-alkilas, C_1-C_5-alkilkarbonilaminoC$_1$-C_5-alkilas, *N*-C_1-C_5-alkilkarbonil-*N*-C_1-C_5-alkilaminoC$_1$-C_5-alkilas, C_3-C_6-trialkilsililC$_1$-C_5-alkilas, fenilC$_1$-C_5-alkilas (kur fenilas nebūtinai gali turėti C_1-C_3-alkilo, C_1-C_3-halogenalkilo, C_1-C_3-alkoksi, C_1-C_3-halogenalkoksi, C_1-C_3-alkiltio, C_1-C_3-alkilsulfinilo, C_1-C_3-alkilsulfonilo, halogeno, ciano, arba nitro pakaitų), heteroarilC$_1$-C_5-alkilas, (kur heteroarilas nebūtinai gali turėti C_1-C_3-alkilo, C_1-C_3-halogenalkilo, C_1-C_3-alkoksi, C_1-C_3-halogenalkoksi, C_1-C_3-alkiltio, C_1-C_3-alkilsulfinilo, C_1-C_3-alkilsulfonilo, halogeno, ciano, arba nitro pakaitų), C_2-C_5-halogenalkenilas, C_3-C_8-cikloalkilas, fenilas arba fenilas, turintis C_1-C_3-alkilo, C_1-C_3-halogenalkilo, C_1-C_3-alkoksi, C_1-C_3-halogenalkoksi, halogeno, ciano arba nitro pakaitų, heteroarilas arba heteroarilas, turintis C_1-C_3-alkilo, C_1-C_3-halogenalkilo, C_1-C_3-alkoksi, C_1-C_3-halogenalkoksi, halogeno, ciano arba nitro pakaitų,

R^b yra C_1-C_{18}-alkilas, C_3-C_{18}-alkenilas, C_3-C_{18}-alkinilas, C_2-C_{10}-halogenalkilas, C_1-C_{10}-cianoalkilas, C_1-C_{10}-nitroalkilas, C_2-C_{10}-aminoalkilas, C_1-C_5-alkilaminoC$_1$-C_5-alkilas, C_2-C_8-dialkilaminoC$_1$-C_5-alkilas, C_3-C_7-cikloalkilC$_1$-C_5-alkilas, C_1-C_5-alkoksiC$_1$-C_5-alkilas, C_3-C_5-alkeniloksiC$_1$-C_5-alkilas, C_3-C_5-alkiniloksiC$_1$-C_5alkilas, C_1-C_5-alkiltioC$_1$-C_5alkilas, C_1-C_5-alkilsulfinilC$_1$-C_5-alkilas, C_1-C_5-alkilsulfonilC$_1$-C_5-alkilas, C_2-C_8-alkilidenaminoksiC$_1$-C_5-alkilas, C_1-C_5-alkilkarbonilC$_1$-C_5-alkilas, C_1-C_5-alkoksikarbonilC$_1$-C_5-alkilas, aminokarbonilC$_1$-C_5-alkilas, C_1-C_5-alkilaminokarbonilC$_1$-C_5-alkilas, C_2-C_8-dialkilaminokarbonilC$_1$-C_5-alkilas, C_1-C_5-alkilkarbonilaminoC$_1$-C_5-alkilas, *N*-C_1-C_5-alkilkarbonil-*N*-C_1-C_5-alkilaminoC$_1$-C_5-alkilas, C_3-C_6-trialkilsililC$_1$-C_5-alkilas, fenilC$_1$-C_5-alkilas (kur fenilas nebūtinai gali turėti C_1-C_3-alkilo, C_1-C_3-halogenalkilo, C_1-C_3-alkoksi, C_1-C_3-halogenalkoksi, C_1-C_3-alkiltio, C_1-C_3-alkilsulfinilo, C_1-C_3-alkilsulfonilo, halogeno, ciano, arba nitro pakaitų), heteroarilC$_1$-C_5-alkilas, (kur heteroarilas nebūtinai gali turėti C_1-C_3-alkilo, C_1-C_3-halogenalkilo, C_1-C_3-alkoksi, C_1-C_3-halogenalkoksi, C_1-C_3-alkiltio, C_1-C_3-alkilsulfinilo, C_1-C_3-alkilsulfonilo, halogeno, ciano, arba nitro pakaitų), C_3-C_5-halogenalkenilas, C_3-C_8-cikloalkilas, fenilas arba fenilas, turintis C_1-C_3-alkilo, C_1-C_3-halogenalkilo, C_1-C_3-alkoksi, C_1-C_3-halogenalkoksi, halogeno, ciano arba nitro pakaitų, heteroarilas arba heteroarilas, turintis C_1-C_3-alkilo, C_1-$_3$-halogenalkilo, C_1-C_3-alkoksi, C_1-C_3-halogenalkoksi, halogeno, ciano arba nitro pakaitų,

R^c ir R^d kiekvienas nepriklausomai vienas nuo kito yra vandenilis, C_1-C_{10}-alkilas, C_3-C_{10}-alkenilas, C_3-C_{10}-alkinilas, C_2-C_{10}-halogenalkilas, C_1-C_{10}-cianoalkilas, C_1-C_{10}-nitroalkilas, C_1-C_{10}-aminoalkilas, C_1-C_5-alkilaminoC$_1$-C_5-alkilas, C_2-C_8-dialkilaminoC$_1$-C_5-alkilas, C_3-C_7-cikloalkilC$_1$-C_5-alkilas, C_1-C_5-alkoksiC$_1$-C_5-alkilas, C_3-C_5-alkeniloksiC$_1$-C_5-alkilas, C_3-C_5-alkiniloksiC$_1$-C_5-alkilas, C_1-C_5-alkiltioC$_1$-C_5-alkilas, C_1-C_5-alkilsulfinilC$_1$-C_5-alkilas, C_1-C_5-alkilsulfonilC$_1$-C_5-alkilas, C_2-C_8-alkilidenaminoksiC$_1$-C_5-alkilas, C_1-C_5-alkilkarbonilC$_1$-C_5-alkilas, C_1-C_5-alkoksikarbonilC$_1$-C_5-alkilas, aminokarbonilC$_1$-

C_5-alkilas, C_1-C_5-alkilaminokarbonilC_1-C_5-alkilas, C_2-C_8-dialkilaminokarbonilC_1-C_5-alkilas, C_1-C_5-alkilkarbonilaminoC_1-C_5-alkilas, *N*-C_1-C_5-alkilkarbonil-*N*-C_2-C_5-alkilaminoalkilas, C_3-C_6-trialkilsililC_1-C_5-alkilas, fenilC_1-C_5-alkilas (kur fenilas nebūtinai gali turėti C_1-C_3-alkilo, C_1-C_3-halogenalkilo, C_1-C_3-alkoksi, C_1-C_3-halogenalkoksi, C_1-C_3-alkiltio, C_1-C_3-alkilsulfinilo, C_1-C_3-alkilsulfonilo, halogeno, ciano, arba nitro pakaitų), heteroarilC_1-C_5-alkilas, (kur heteroarilas nebūtinai gali turėti C_1-C_3-alkilo, C_1-C_3-halogenalkilo, C_1-C_3-alkoksi, C_1-C_3-halogenalkoksi, C_1-C_3-alkiltio, C_1-C_3-alkilsulfinilo, C_1-C_3-alkilsulfonilo, halogeno, ciano, arba nitro pakaitų), C_2-C_5-halogenalkenilas, C_3-C_8-cikloalkilas, fenilas arba fenilas, turintis C_1-C_3-alkilo, C_1-C_3-halogenalkilo, C_1-C_3-alkoksi, C_1-C_3-halogenalkoksi, halogeno, ciano arba nitro pakaitų, heteroarilas arba heteroarilas, turintis C_1-C_3-alkilo, C_1-C_3-halogenalkilo, C_1-C_3-alkoksi, C_1-C_3-halogenalkoksi, halogeno, ciano arba nitro pakaitų, heteroarilamino arba heteroarilamino radikalas, turintis C_1-C_3-alkilo, C_1-C_3-halogenalkilo, C_1-C_3-alkoksi, C_1-C_3-halogenalkoksi, halogeno, ciano arba nitro pakaitų, heteroarilamino arba heteroarilamino radikalas, turintis C_1-C_3-alkilo, C_1-C_3-halogenalkilo, C_1-C_3-alkoksi, C_1-C_3-halogenalkoksi, halogeno, ciano arba nitro pakaitų, diheteroarilamino arba diheteroarilamino radikalas, turintis C_1-C_3-alkilo, C_1-C_3-halogenalkilo, C_1-C_3-alkoksi, C_1-C_3-halogenalkoksi, halogeno, ciano arba nitro pakaitų, fenilamino arba fenilamino radikalas, turintis C_1-C_3-alkilo, C_1-C_3-halogenalkilo, C_1-C_3-alkoksi, C_1-C_3-halogenalkoksi, halogeno, ciano arba nitro pakaitų, difenilamino arba difenilamino radikalas, turintis C_1-C_3-alkilo, C_1-C_3-halogenalkilo, C_1-C_3-alkoksi, C_1-C_3-halogenalkoksi, halogeno, ciano arba nitro pakaitų, arba C_3-C_7-cikloalkilamino, diC_3-C_7-cikloalkilamino arba C_3-C_7-cikloalkoksi, C_1-C_{10}-alkoksi, C_1-C_{10}-halogenalkoksi, C_1-C_5-alkilamino arba C_2-C_8-dialkilamino radikalai,

R^f ir R^g kiekvienas nepriklausomai vienas nuo kito yra C_1-C_{10}-alkilas, C_2-C_{10}-alkenilas, C_2-C_{10}-alkinilas, C_1-C_{10}-alkoksi, C_1-C_{10}-halogenalkilas, C_1-C_{10}-cianoalkilas, C_1-C_{10}-nitroalkilas, C_1-C_{10}-aminoalkilas, C_1-C_5-alkilaminоC_1-C_5-alkilas, C_2-C_8-dialkilaminоC_1-C_5-alkilas, C_3-C_7-cikloalkilC_1-C_5-alkilas, C_1-C_5-alkoksiC_1-C_5-alkilas, C_3-C_5-alkeniloksiC_1-C_5-alkilas, C_3-C_5-alkiniloksiC_1-C_5-alkilas, C_1-C_5-alkiltioC_1-C_5-alkilas, C_1-C_5-alkilsulfinilC_1-C_5-alkilas, C_1-C_5-alkilsulfonilC_1-C_5-alkilas, C_2-C_8-alkilidenaminoksiC_1-C_5-alkilas, C_1-C_5-alkilkarbonilC_1-C_5-alkilas, C_1-C_5-alkoksikarbonilC_1-C_5-alkilas, aminokarbonilC_1-C_5-alkilas, C_1-C_5-alkilaminokarbonilC_1-C_5-alkilas, C_2-C_8-dialkilaminokarbonilC_1-C_5-alkilas, C_1-C_5-alkilkarbonilaminoC_1-C_5-alkilas, *N*-C_1-C_5-alkilkarbonil-*N*-C_1-C_5-alkilaminоC_1-C_5-alkilas, C_3-C_6-trialkilsililC_1-C_5-alkilas, fenilC_1-C_5-alkilas (kur fenilas nebūtinai gali turėti C_1-C_3-alkilo, C_1-C_3-halogenalkilo, C_1-C_3-alkoksi, C_1-C_3-halogenalkoksi, C_1-C_3-alkiltio, C_1-C_3-alkilsulfinilo, C_1-C_3-alkilsulfonilo, halogeno, ciano, arba nitro pakaitų), heteroarilC_1-C_5-alkilas (kur heteroarilas nebūtinai gali turėti C_1-C_3-alkilo, C_1-C_3-halogenalkilo, C_1-C_3-alkoksi, C_1-C_3-halogenalkoksi, C_1-C_3-alkiltio, C_1-C_3-alkilsulfinilo, C_1-C_3-alkilsulfonilo, halogeno, ciano, arba nitro pakaitų), C_2-C_5-halogenalkenilas, C_3-C_8-cikloalkilas, fenilas arba fenilas, turintis C_1-C_3-alkilo, C_1-C_3-halogenalkilo, C_1-C_3-alkoksi, C_1-C_3-halogenalkoksi, halogeno, ciano arba nitro pakaitų, heteroarilas arba heteroarilas, turintis C_1-C_3-alkilo, C_1-C_3-halogenalkilo, C_1-C_3-alkoksi, C_1-C_3-halogenalkoksi, halogeno, ciano arba nitro pakaitų, heteroarilamino arba heteroarilamino radikalas, turintis C_1-C_3-alkilo, C_1-C_3-halogenalkilo, C_1-C_3-alkoksi, C_1-C_3-halogenalkoksi, halogeno, ciano arba nitro pakaitų, diheteroarilamino arba diheteroarilamino radikalas, turintis C_1-C_3-alkilo, C_1-C_3-halogenalkilo, C_1-C_3-alkoksi, C_1-C_3-halogenalkoksi, halogeno, ciano arba nitro pakaitų, fenilamino arba fenilamino radikalas, turintis C_1-C_3-alkilo, C_1-C_3-halogenalkilo, C_1-C_3-alkoksi, C_1-C_3-halogenalkoksi, halogeno, ciano arba nitro pakaitų,

difenilamino arba difenilamino radikalas, turintis C_1-C_3-alkilo, C_1-$_3$-halogenalkilo, C_1-C_3-alkoksi, C_1-C_3-halogenalkoksi, halogeno, ciano arba nitro pakaitų, arba C_3-C_7-cikloalkilamino, diC_3-C_7-cikloalkilamino arba C_3-C_7-cikloalkoksi, C_1-C_{10}-halogenalkoksi, C_1-C_5-alkilamino arba C_2-C_8-dialkilamino, benziloksi arba fenoksi pakaitų, kur benzilo ir fenilo grupės savo ruožtu gali turėti C_1-C_3-alkilo, C_1-C_3-halogenalkilo, C_1-C_3-alkoksi, C_1-C_3-halogenalkoksi, halogeno, ciano arba nitro pakaitų, ir

R^h yra C_1-C_{10}-alkilas, C_3-C_{10}-alkenilas, C_3-C_{10}-alkinilas, C_1-C_{10}-halogenalkilas, C_1-C_{10}-cianoalkilas, C_1-C_{10}-nitroalkilas, C_2-C_{10}-aminoalkilas, C_1-C_5-alkilaminoC$_1$-C_5-alkilas, C_2-C_8-dialkilaminoC$_1$-C_5-alkilas, C_3-C_7-cikloalkilC$_1$-C_5-alkilas, C_1-C_5-alkoksiC$_1$-C_5-alkilas, C_3-C_5-alkeniloksiC$_1$-C_5-alkilas, C_3-C_5-alkiniloksiC$_1$-C_5-alkilas, C_1-C_5-alkiltioC$_1$-C_5-alkilas, C_1-C_5-alkilsulfinilC$_1$-C_5-alkilas, C_1-C_5-alkilsulfonilC$_1$-C_5-alkilas, C_2-C_8-alkilidenaminoksiC$_1$-C_5-alkilas, C_1-C_5-alkilkarbonilC$_1$-C_5-alkilas, C_1-C_5-alkoksikarbonilC$_1$-C_5-alkilas, aminokarbonilC$_1$-C_5-alkilas, C_1-C_5-alkilaminokarbonilC$_1$-C_5-alkilas, C_2-C_8-dialkilaminokarbonilC$_1$-C_5-alkilas, C_1-C_5-alkilkarbonilaminoC$_1$-C_5-alkilas, *N*-C_1-C_5-alkilkarbonil-*N*-C_1-C_5-alkilaminoC$_1$-C_5alkilas, C_3-C_6-trialkilsililC$_1$-C_5-alkilas, fenilC$_1$-C_5-alkilas (kur fenilas nebūtinai gali turėti C_1-C_3-alkilo, C_1-C_3-halogenalkilo, C_1-C_3-alkoksi, C_1-C_3-halogenalkoksi, C_1-C_3-alkiltio, C_1-C_3-alkilsulfinilo, C_1-C_3-alkilsulfonilo, halogeno, ciano, arba nitro pakaitų), heteroarilC$_1$-C_5-alkilas (kur heteroarilas nebūtinai gali turėti C_1-C_3-alkilo, C_1-C_3-halogenalkilo, C_1-C_3-alkoksi, C_1-C_3-halogenalkoksi, C_1-C_3-alkiltio, C_1-C_3-alkilsulfinilo, C_1-C_3-alkilsulfonilo, halogeno, ciano, arba nitro pakaitų), fenoksiC$_1$-C_5-alkilas (kur fenilas nebūtinai gali turėti C_1-C_3-alkilo, C_1-C_3-halogenalkilo, C_1-C_3-alkoksi, C_1-C_3-halogenalkoksi, C_1-C_3-alkiltio, C_1-C_3-alkilsulfinilo, C_1-C_3-alkilsulfonilo, halogeno, ciano, arba nitro pakaitų), heteroariloksiC$_1$-C_5-alkilas (kur heteroarilas nebūtinai gali turėti C_1-C_3-alkilo, C_1-C_3-halogenalkilo, C_1-C_3-alkoksi, C_1-C_3-halogenalkoksi, C_1-C_3-alkiltio, C_1-C_3-alkilsulfinilo, C_1-C_3-alkilsulfonilo, halogeno, ciano, arba nitro pakaitų), C_3-C_5-halogenalkenilas, C_3-C_8-cikloalkilas, fenilas arba fenilas, turintis C_1-C_3-alkilo, C_1-C_3-halogenalkilo, C_1-C_3-alkoksi, C_1-C_3-halogenalkoksi, halogeno arba nitro pakaitų, arba heteroarilas arba heteroarilas, turintis C_1-C_3-alkilo, C_1-C_3-halogenalkilo, C_1-C_3-alkoksi, C_1-C_3-halogenalkoksi, halogeno, ciano arba nitro pakaitų;

R yra vandenilis, C_{1-6}-alkilas, C_{1-6}-halogenalkilas, C_{1-6}-cianoalkilas, benzilas, C_{1-4}-alkoksi(C_{1-4})-alkilas, C_{1-4}-alkoksi(C_{1-4})-alkoksi(C_{1-4})-alkilas arba grupė, pasirinkta iš G; ir

A yra C_{1-6}-alkilas, C_{1-6}-halogenalkilas, C_{3-6}-cikloalkilas, C_{3-6}-cikloalkil(C_{1-4})-alkilas, arba C_{3-6}-cikloalkil(C_{1-4})-alkilas, kur cikloalkilo fragmente metileno grupė yra pakeista į O, S arba NR_0, kur R_0 yra C_{1-6}-alkilas arba C_{1-6}-alkoksi, arba A yra C_{2-6}-alkenilas, C_{2-6}-halogenalkenilas, C_{3-6}-alkinilas, C_{1-6}-cianoalkilas, benzilas, C_{1-4}-alkoksi(C_{1-4})-alkilas, C_{1-4}-alkoksi(C_{1-4})-alkoksi(C_{1-4})-alkilas, oksetanilas, tetrahidrofuranilas, tetrahidropiranilas, C_{1-6}-alkilkarbonilas, C_{1-6}-alkoksikarbonilas, C_{3-6}-cikloalkilkarbonilas, N-di(C_{1-6}-alkil)karbamoilas, benzoilas, C_{1-6}-alkilsulfonilas, fenilsulfonilas, C_{1-4}-alkiltio(C_{1-4})-alkilas, C_{1-4}-alkilsulfinil(C_{1-4})-alkilas arba C_{1-4}-alkilsulfonil(C_{1-4})alkilas;

arba jų agrocheminiu požiūriu priimtina druska arba N-oksidas.

2. Junginys I pagal 1 punktą, kur G yra grupė, pasirinkta iš -C(X^a)-R^a arba -C(X^b)-X^c-R^b, ir X^a, R^a, X^b, X^c ir R^b turi reikšmes, nurodytas 1 punkte.

3. Junginys pagal 1 punktą, kur R yra vandenilis, metilas, etilas, trifluormetilas, alilas, propargilas, benzilas, metoksimetilas, etoksimetilas arba metoksietilas, X yra metilas, etilas, ciklopropilas, metoksi, fluoras, bromas arba chloras, Y ir Z, nepriklausomai vienas nuo kito, yra metilas, etilas, ciklopropilas, metoksi, fluoras, chloras, bromas, fenilas arba fenilas, turintis halogeno arba C_1-C_2-alkilo pakaitų, G yra vandenilis ir A yra kaip nurodyta 1 punkte.

4. Junginys pagal bet kurį 1 arba 3 punktą, kur R yra metilas, etilas, alilas, propargilas, metoksimetilas, X yra metilas, etilas, ciklopropilas, metoksi, fluoras, bromas arba chloras, Y ir Z, nepriklausomai vienas nuo kito, yra metilas, etilas, ciklopropilas, metoksi, fluoras, chloras, bromas, fenilas arba fenilas, turintis halogeno arba C_1-C_2-alkilo pakaitų, G yra vandenilis ir A yra kaip nurodyta 1 punkte.

5. Junginys pagal bet kurį vieną iš 1, 3 ir 4 punktų, kur R yra metilas, etilas, metoksimetilas, X yra metilas, etilas, ciklopropilas, metoksi, fluoras, bromas arba chloras, Y ir Z, nepriklausomai vienas nuo kito, yra metilas, etilas, ciklopropilas, metoksi, fluoras, chloras, bromas, fenilas arba fenilas, turintis halogeno arba C_1-C_2-alkilo pakaitų, G yra vandenilis ir A yra metilas, etilas, izopropilas, trifluormetilas, 2,2,2-trifluoretilas, 2,2-difluoretilas, 2-fluoretilas, ciklopropilas, ciklobutilas, ciklopentilas, cikloheksilas, ciklopropilmetilas, ciklobutilmetilas, ciklopentilmetilas, cikloheksilmetilas, oksetan-3-ilmetilas, tetrahidrofuran-2-ilmetilas, tetrahidropiran-2-ilmetilas, tetrahidrofuran-3-ilmetilas, tetrahidropiran-3-ilmetilas, tetrahidropiran-4-ilmetilas, alilas, propargilas, benzilas, metoksimetilas, etoksimetilas, metoksietilas, metoksipropilas, metoksietoksimetilas, metoksimetoksietilas, oksetanil-3-ilas, tetrahidropiran-4-ilas arba metiltioetilas.

6. Junginys pagal bet kurį vieną iš 1 ir 3 - 5 punktų, kur R yra metilas, etilas, metoksimetilas, X yra metilas, etilas, ciklopropilas, metoksi, fluoras, bromas arba chloras, Y ir Z, nepriklausomai vienas nuo kito, yra metilas, etilas, ciklopropilas, metoksi, fluoras, chloras, bromas, fenilas arba fenilas, turintis halogeno arba C_1-C_2-alkilo pakaitų, G yra vandenilis ir A yra metilas, etilas, izopropilas, trifluormetilas,

2,2,2-trifluoretilas, 2,2-difluoretilas, 2-fluoretilas, ciklopropilas, cikloheksilas, ciklopropilmetilas, alilas, propargilas, benzilas, metoksimetilas, etoksimetilas, metoksietilas, metoksietoksimetilas, metoksimetoksietilas, oksetanilas.

7. Junginio formulės I pagal bet kurį vieną iš 1 - 6 punktų, kur G yra vandenilis, gamybos būdas, kuriame junginį formulės IV

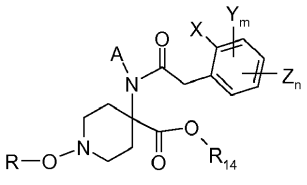

(IV),

kur X, Y, Z, m, n, R ir A turi reikšmes, jiems priskirtas bet kuriame viename iš 1-6 punktų, ir R_{14} yra C_{1-6}-alkilas, ciklizuoja bazinėmis sąlygomis.

8. Pesticidinė kompozicija, apimanti bent vieno junginio formulės I pagal bet kurį vieną iš 1-6 punktų pesticidiškai veiksmingą kiekį.

9. Pesticidinė kompozicija pagal 8 punktą, kuri papildomai prie junginio formulės I dar apima kompozicijos adjuvantus.

10. Pesticidinė kompozicija pagal 9 punktą, kur kompozicijos adjuvantas yra augalinės arba gyvulinės kilmės aliejus, mineralinis aliejus, tokių aliejų arba tokių aliejų mišinių ir aliejų darinių alkilo esteriai, arba yra trąšos arba amonio arba fosforo druska, nebūtinai, mišinyje su aukščiau minėtais aliejais ir aliejų dariniais.

11. Pesticidinė kompozicija pagal 8 punktą, kuri papildomai prie junginio formulės I dar apima bent vieną papildomą insekticidą, akaricidą, nematocidą arba moliuskicidą.

12. Pesticidinė kompozicija pagal 8 punktą, kuri papildomai prie junginio formulės I dar apima bent vieną papildomą fungicidą, herbicidą, apsauginę medžiagą arba augalo augimo reguliatorių.

13. Kovos su kenkėjais ir jų kontrolės būdas, kuriame kenkėjams, kenkėjų židiniui arba augalui, kurį gali užpulti kenkėjai, taiko junginio formulės I pagal bet kurį vieną iš 1-6 punktų pesticidiškai veiksmingą kiekį, neapimantis žmonių arba gyvūnų terapinių arba chirurginių būdų ir diagnozavimo būdų, kurie taikomi žmogaus arba gyvūno kūnui.

14. Kovos su kenkėjais ir jų kontrolės būdas, kuriame kenkėjams, kenkėjų židiniui arba augalui, kurį gali užpulti kenkėjai, taiko pesticidinę kompoziciją pagal 8 punktą, neapimantis žmonių arba gyvūnų terapinių arba chirurginių būdų ir diagnozavimo būdų, kurie taikomi žmogaus arba gyvūno kūnui.

15. Junginiai, kurių formulė IV

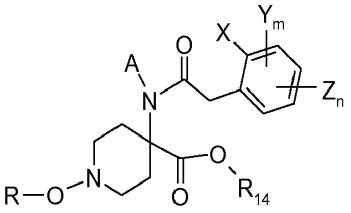

(IV),

arba jų druskos, kur X, Y, Z, m, n, R ir A turi reikšmes, jiems priskirtas bet kuriame viename iš 1-6 punktų, ir R_{14} yra C_{1-6}-alkilas.

16. Junginiai, kurių formulė V

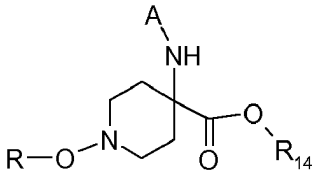

(V),

arba jų druskos, kur R ir A turi reikšmes, jiems priskirtas bet kuriame viename iš 1-6 punktų, ir R_{14} yra C_{1-6}-alkilas.

17. Junginiai, kurių formulė VIII

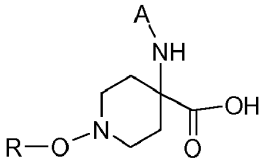

(VIII),

arba jų druskos, kur R ir A turi reikšmes, jiems priskirtas bet kuriame viename iš 1-6 punktų.

18. Junginiai, kurių formulė XI

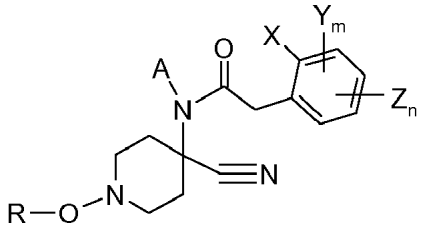

(XI),

arba jų druskos kur X, Y, Z, m, n, R ir A turi reikšmes, jiems priskirtas bet kuriame viename iš 1-6 punktų.

19. Junginiai, kurių formulė VII

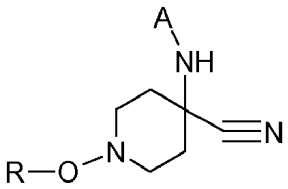

(VII)

arba jų druskos, kur R ir A turi reikšmes, jiems priskirtas bet kuriame viename iš 1-6 punktų.

20. Junginiai, kurių formulė XIV

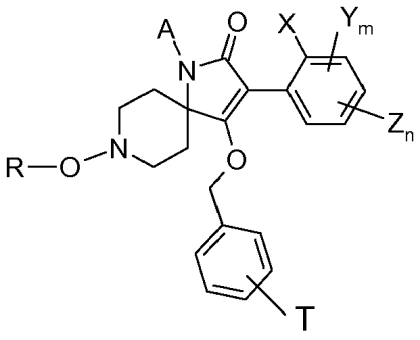

(XIV),

arba jų druskos, kur X, Y, Z, m, n, R ir A turi reikšmes, jiems priskirtas bet kuriame viename iš 1-6 punktų, ir T yra vandenilis, C_{1-4}-alkoksi, di(C_{1-4}-alkoksi, nitro arba chloras.

---

(51) Int.Cl. ***A24F 47/00*** (2006.01)
(11) **2519122**
(96) 10803241.8
(96) 2010 12 22
(97) 2012 11 07
(97) 2014 04 16
(86) PCT/EP2010/007876
(86) 2010 12 22
(87) WO 2011/079933
(87) 2011 07 07
(30) 09252924, 2009 12 30, EP
(72) GREIM, Olivier, CH
FERNANDO, Felix, GB
HIGGINS, Charles, T., US
(73) Philip Morris Products S.A., 2000 Neuchātel, CH
(74) Otilija KLIMAITIENĖ, 35, AAA Law, J.Jasinskio g. 16A, LT-03163 Vilnius, LT
(54) Suformuotas kaitintuvas, skirtas aerozolį generuojančiai sistemai
Apibrėžties punktai: 13, brėžiniai: 13.

(57) 1. Kaitintuvas, skirtas kaitinti aerozolį generuojantį substratą (115), kaitintuvas, apimantis daugybę pailgų kaitinimo elementų (107), išdėstytų pailga eile, turinčia atramos galą su pirmu matmeniu, kaitinimo galą su antru matmeniu ir vidurinę dalį, su trečiu matmeniu, eilė yra paruošta kaitinti substratą tam, kad būtų suformuotas aerozolis, kur trečias matmuo yra didesnis negu pirmas matmuo ir didesnis negu antras matmuo.

2. Kaitintuvas pagal 1 punktą, kur daugybė pailgų kaitinimo elementų (107) yra išdėstyti iš esmės cilindrine eile.

3. Kaitintuvas pagal 1 arba 2 punktus, kur bent vienas iš pirmo matmens, antro matmens ir trečio matmens yra eilės skersmuo.

4. Kaitintuvas pagal bet kurį ankstesnį punktą, kur daugybė kaitinimo elementų (107) yra sujungti elektriškai arba mechaniškai, arba mechaniškai ir elektriškai vienas prie kito, prie kaitinimo galo.

5. Kaitintuvas pagal bet kurį ankstesnį punktą, kur eilės vidurinės dalies matmuo yra tiek didesnis negu aerozolį formuojančio substrato (115) ertmės vidinis matmuo, kad kuomet į aerozolį formuojančio substrato ertmę yra įstatoma daugybė kaitinimo elementų, kaitinimo elementai yra spaudžiami vienas link kito tam, kad jėga veiktų substratą.

6. Kaitintuvas pagal bet kurį ankstesnį punktą, papildomai apimantis bent vieną išorinį kaitinimo elementą tam, kad būtų kaitinama aerozolį formuojančio substrato išorė.

7. Kaitintuvas pagal bet kurį ankstesnį punktą, papildomai apimantis elektrai laidų smeigtuką (103), esantį kaitinimo elementų pailgos eilės iš esmės centre.

8. Kaitintuvas pagal bet kurį ankstesnį punktą, kur daugybė kaitinimo elementų gali būti sujungti tarp pirmos įtampos ir antros įtampos.

9. Kaitintuvas pagal 8 punktą, kur visi kaitinimo elementai gali būti prijungti prie vienos iš pirmos ir antros įtampų ties atraminiu galu, ir visi kaitinimo elementai gali būti prijungti prie kitos iš pirmos ir antros įtampų ties kaitinimo galu.

10. Kaitintuvas pagal 8 punktą, kur bent vieno iš kaitinimo elementų atraminis galas gali būti prijungiamas prie vienos iš pirmos ir antros įtampų, o kaitinimo elementų atraminis galas gali būti prijungiamas prie kitos iš pirmos ir antros įtampų.

11. Kaitintuvas pagal bet kurį 8-10 punktą, kur kaitintuvas apima jungiklį (109), skirtą kiekvienam kaitinimo elementui, kiekvienas jungiklis leidžia elektros srovei tekėti per atitinkamus kaitinimo elementus.

12. Kaitintuvas pagal bet kurį 8-10 punktą, kur kaitintuvas (101) apima jungiklį, leidžiantį elektros srovei tekėti per visus kaitinimo elementus.

13. Elektra kaitinama aerozolį formuojanti sistema, skirta talpinti aerozolį formuojantį substratą (115), sistema, apimanti kaitintuvą (101) pagal bet kurį ankstesnį punktą.

---

(51) Int.Cl. ***A47B 47/04*** (2006.01)
A47B 96/20 (2006.01)
F16B 12/26 (2006.01)
B27N 3/02 (2006.01)
B32B 21/00 (2006.01)

(11) **2378921**

(96) 09807461.0

(96) 2009 12 17

(97) 2011 10 26

(97) 2014 03 19

(86) PCT/IB2009/055816

(86) 2009 12 17

(87) WO 2010/070605

(87) 2010 06 24

(30) 200800677, 2008 12 17, BE
175596 P, 2009 05 05, US
202009008825 U, 2009 06 26, DE
PCT/IB2009/054812, 2009 10 29, WO

(72) MAERTENS, Luc, BE
CAPPELLE, Mark, BE
VANHASTEL, Luc, BE
DEMAN, Luc, BE
VAN HOOYDONCK, Guy, BE

(73) Unilin BVBA, 8710 Wielsbeke, BE

(74) Otilija KLIMAITIENĖ, 35, AAA Law, J.Jasinskio g. 16A, LT-03163 Vilnius, LT

(54) Kompozitinis elementas, daugiasluoksnė lenta ir plokštės formos elementas, skirti formuoti minėtą kompozitinį elementą

Apibrėžties punktai: 18, brėžiniai: 76.

(57) 1. Kompozitinis elementas, kur minėtas kompozitinis elementas apima bent du plokštės formos elementus (2, 3), kurie yra iš esmės suformuoti iš lentos; kur minėti plokštės formos elementai (2, 3) yra sujungti kampu, naudojant sujungimo priemonę, apimančią įlaidą (13) ir griovelį (14), kur sujungimo priemonė yra iš esmės pagaminta kaip lentoje esančios profiliuotos detalės, ir kur minėta sujungimo priemonė taip pat apima fiksavimo elementus (15, 16) ties įlaida ir grioveliu, kurie, kuomet yra sujungti, neleidžia atsiskirti įlaidai ir grioveliui, b e s i s k i r i a n t i s tuo, kad plokštės formos elementai (2, 3) yra suformuoti lentos pagrindu kaip iš dalelių susidedanti lenta, sudaryta iš vieno arba daugiau sluoksnių, kur sluoksniai, santykinai vidutiniam dalelių smulkumui, yra skirtingo smulkumo, pagrindo sluoksnio atžvilgiu (138, 139) su stambesnėmis dalelėmis, tiksliau drožlėmis, ir bent vieno išorinio sluoksnio (136, 137), ar bent labiau į išorę esančio sluoksnio, kuris yra sudarytas iš smulkesnių dalelių negu pagrindo sluoksnis (138, 139); kitaip tariant, su dalelėmis, drožlėmis, atitinkamai, kurios vidutiniškai yra smulkesnės; ir tuo, kad užfiksavimo elementas (15) ties įlaida (13), pavyzdžiui kaip išsikišimas, turintis užfiksavimo paviršių (142), ir, kad šis užfiksavimo paviršius (142) yra bent dalinai atitinkamo išorinio sluoksnio (136) medžiagoje.

2. Kompozitinis elementas pagal 1 punktą, b e s i s k i r i a n t i s tuo, kad įlaida (13) ir griovelis (14) taip pat kaip ir užfiksavimo elementai yra pagaminti kaip vientisa profiliuota detalė lentoje.

3. Kompozitinis elementas pagal 1 arba 2 punktą, b e s i s k i r i a n t i s tuo, kad visas fiksavimo elementas (15) ties įlaida (13) yra atitinkamo išorinio sluoksnio (136) medžiagoje.

4. Kompozitinis elementas pagal bet kurį ankstesnį punktą, b e s i s k i r i a n t i s tuo, kad ties grioveliu (14) esantis fiksavimo elementas (16) turi fiksavimo paviršių (143), ir kad minėtas fiksavimo paviršius (143) yra bent dalinai atitinkamo išorinio sluoksnio (137) medžiagoje, arba už išorinio sluoksnio (137), tačiau, bent dalis šio fiksavimo paviršiaus (143) yra bent mažesniu negu 2 mm atstumu nuo perėjimo (145) tarp išorinio sluoksnio (137) ir pagrindo sluoksnio (139).

5. Kompozitinis elementas pagal bet kurį ankstesnį punktą, b e s i s k i r i a n t i s tuo, kad griovelyje (14) esantis visas fiksavimo elementas (16) yra atitinkamo išorinio sluoksnio (137) medžiagoje.

6. Kompozitinis elementas, kur šis kompozitinis elementas apima bent du plokštės formos elementus (2, 3), kurie iš esmės yra suformuoti iš lentos; kur minėti plokštės formos elementai (2, 3) yra tarpusavyje sujungti kampu, naudojant sukabinimo priemonę, apimančią įlaidą (13) ir griovelį (14), kur sukabinimo priemonės iš esmės yra pagamintos kaip lentos profiliuotos detalės; ir kur minėtos sukabinimo priemonės įlaidoje ir griovelyje tai pat apima fiksavimo elementus (15, 16), kurie, kuomet yra sukabinti, neleidžia išsiskirti įlaidai ir grioveliui, b e s i s k i r i a n t i s tuo, kad plokštės formos elementai (2, 3) yra suformuoti lentos pagrindu, kaip iš dalelių susidedanti lenta, sudaryta iš vieno arba daugiau sluoksnių, kur sluoksniai, santykinai vidutiniam dalelių smulkumui, yra skirtingo smulkumo, pagrindo sluoksnio (138, 139) su stambesnėmis dalelėmis atžvilgiu, tiksliau drožlėmis, ir bent vieno išorinio sluoksnio (136, 137), ar bent labiau į išorę esančio sluoksnio, kuris yra sudarytas iš smulkesnių dalelių negu pagrindo sluoksnis (138, 139); kitaip tariant, su dalelėmis, drožlėmis, atitinkamai, kurios vidutiniškai yra smulkesnės; ir tuo, kad užfiksavimo elementas (16) ties grioveliu (14) turi užfiksavimo paviršių (143), ir, tuo, kad šis užfiksavimo paviršius (142) yra bent dalinai atitinkamo išorinio sluoksnio (137) medžiagoje, arba yra išorinio sluoksnio (137) išorėje, kur šio fiksavimo paviršiaus (143) dalis yra bent mažesniu negu 2 mm atstumu nuo perėjimo (145) tarp išorinio sluoksnio (137) ir pagrindo sluoksnio (139).

7. Kompozitinis elementas pagal 6 punktą, b e s i s k i r i a n t i s tuo, kad ties grioveliu (14) esantis fiksavimo elementas (16) yra visas

atitinkamo išorinio sluoksnio (137) medžiagoje.

8. Kompozitinis elementas pagal bet kurį ankstesnį punktą, b e s i s k i r i a n t i s tuo, kad atitinkamo išorinio sluoksnio (136, 137) vidutinis storis yra tarp 1 - 5 mm, geriau tarp 2 - 5 mm.

9. Kompozitinis elementas pagal bet kurį ankstesnį punktą, b e s i s k i r i a n t i s tuo, kad įlaida (13) turi vieną arba daugiau iš toliau išvardintų požymių:

- yra perskelta;
- yra perskelta ir tokiu būdu padalinta į dvi dalis (125, 126), kur tik viena dalis (125) apima fiksavimo elementą (15);
- yra perskelta ir tokiu būdu padalinta į dvi dalis, kur tik viena dalis (125) apima fiksavimo elementą (15) ir ši dalis (125) išsikiša toliau negu kita dalis (126);
- įlaida yra perskelta, o įpjova (72) tęsiasi giliau negu plokštuma ant kurios yra įlaida.

10. Kompozitinis elementas pagal bet kurį ankstesnį punktą, b e s i s k i r i a n t i s tuo, kad kampinis sujungimas suformuoja vidinį ir išorinį kampus ir, kad įlaida (13) ir griovelis (14) yra arčiau vidinio kampo negu išorinio kampo.

11. Kompozitinis elementas pagal bet kurį ankstesnį punktą, b e s i s k i r i a n t i s tuo, kad įlaida (13) yra atitinkamų plokštės formos elementų (2) galiniame paviršiuje, kur griovelis (14) yra atitinkamo plokštės formos elemento (3) šoniniame paviršiuje.

12. Kompozitinis elementas pagal bet kurį ankstesnį punktą, b e s i s k i r i a n t i s tuo, kad minėta lenta yra susijusi su lenta iš dalelių, kurios storis yra 12-30 mm.

13. Kompozitinis elementas pagal 12 punktą, b e s i s k i r i a n t i s tuo, kad minėtos lentos iš dalelių storis yra 16-20 mm, geriau 18 mm.

14. Kompozitinis elementas pagal bet kurį ankstesnį punktą, b e s i s k i r i a n t i s tuo, kad minėta lenta iš dalelių yra pagaminta iš medienos dalelių pagrindo lentos iš dalelių.

15. Kompozitinis elementas pagal bet kurį 1-13 punktą, b e s i s k i r i a n t i s tuo, kad minėta lenta iš dalelių apima pagrindo sluoksnį (138, 139), kuris turi svorį mažinančių sudedamųjų dalių.

16. Kompozitinis elementas pagal 15 punktą, b e s i s k i r i a n t i s tuo, kad svorį mažinančios sudedamosios dalys apima vieną arba daugiau medžiagų iš: linų spalių, išpūstos sintetinės medžiagos dalelių, durpių.

17. Kompozitinis elementas pagal bet kurį ankstesnį punktą, b e s i s k i r i a n t i s tuo, kad lenta iš dalelių turi dangą (68), tiksliau melanino dangą.

18. Kompozitinis elementas pagal 11 arba 17 punktą, b e s i s k i r i a n t i s tuo, kad tokia danga (68) yra bent ant paviršiaus, kuriame yra griovelis (14), ir tuo, kad, sujungtoje būklėje, tęsiasi iki tarp sujungtų plokštės formos elementų (2, 3), išskyrus vietą, kurioje yra griovelis.

---

(51) Int.Cl. ***A47C 1/022*** (2006.01)
A47C 3/025 (2006.01)
A47C 17/04 (2006.01)
A47C 1/14 (2006.01)

(11) **2592971**
(96) 11743377.1
(96) 2011 07 15
(97) 2013 05 22
(97) 2014 04 02
(86) PCT/NO2011/000209
(86) 2011 07 15
(87) WO 2012/008852
(87) 2012 01 19
(30) PCT/NO2010/000369, 2010 10 19, WO 20101008, 2010 07 15, NO
(72) SOLHEIM, Albert, NO
(73) Ekornes ASA, 6222 Ikornnes, NO
(74) Otilija KLIMAITIENĖ, 35, AAA Law, J.Jasinskio g. 16A, LT-03163 Vilnius, LT

(54) Sėdėjimui skirta priemonė

Apibrėžties punktai: 5, brėžiniai: 3.

(57) 1. Šezlonas, apimantis sofos rėmą (2), atsisėdimo vietos dalį (4) ir nugaros atramą (3), kur atsisėdimo vietos dalis (4) apima šoninius strypus (9a, 9b), skersinius strypus (10a, 10b) ir atsisėdimo vietos spyruokles (7),

b e s i s k i r i a n t i s tuo, kad nugaros atrama (3) nejuda, atsisėdimo vietos dalis (4) yra pasukamai sujungta su sofos rėmu (2), naudojant įrengimo įtaisus (8a, 8b) žemiau atsisėdimo vietos dalies (4) sėdėjimo paviršiaus, yra įrengtos viena arba daugiau pusiausvyros spyruoklių (14) tarp atsisėdimo vietos dalies (4) ir sofos rėmo (2), grotelės arba skydas (16) yra pasukamai sujungti su atsisėdimo vietos dalimi (4) ašinėmis jungtimis (17a, 17b), grotelės arba skydas (16) yra pasukamai sujungti su sofos rėmu (2) taškuose (18a, 18b) ties grotelės arba skydo (16) priešingu galu, negu prijungimas, naudojant jungtis (17a, 17b), prie atsisėdimo vietos dalies (4).

2. Šezlongas pagal 1 punktą, kur pasukami sujungimai (17a, 17b) yra tamprūs sujungimai (17).

3. Šezlongas pagal 1 punktą, kur pasukami įrengimo surinkimai (8) yra įrengti maždaug ties trečdaliu atstumo nuo atsisėdimo vietos priekinio krašto link nugaros atramos.

4. Šezlongas pagal 2 punktą, b e s i s k i r i a n t i s tuo, kad kiekvienas minėtas tamprus sujungimas (17) apima cilindro formos movą arba vamzdžio antgalį (19), kuris abiejuose galuose yra kūgio formos, ir žiedą (20) ties vamzdžio antgalio centru, kur kiekvienas sujungimas yra suformuojamas tinkamoje polimerinėje medžiagoje.

5. Šezlongas pagal 4 punktą, kur cilindro formos mova apima vidinę sieną (21), kuri visiškai arba dalinai uždaro movą.

---

(51) Int.Cl. ***A61B 17/84*** (2006.01)
A61B 17/74 (2006.01)
A61B 17/78 (2006.01)
A61B 17/70 (2006.01)
A61B 17/72 (2006.01)

(11) **1937172**

(96) 06799512.6

(96) 2006 10 17

(97) 2008 07 02

(97) 2014 03 05

(86) PCT/NL2006/000523

(86) 2006 10 17

(87) WO 2007/046691

(87) 2007 04 26

(30) 1030218, 2005 10 18, NL

(72) NIJENBANNING, Gert, NL

(73) Gannet B.V., 9711 AE Groningen, NL

(74) Reda ŽABOLIENĖ, 7, Advokatės Redos Žabolienės kontora METIDA, Verslo centras VERTAS, Gynėjų g. 16, LT-01109 Vilnius, LT

(54) Medicininis įrenginys lūžusiems kaulams gydyti arba fiksuoti stabilizavimo elementus

Apibrėžties punktai: 9, brėžiniai: 11.

(57) 1. Medicininis įrenginys, tinkamas fiksuoti kaulų dalis, apimantis standų išorinį vamzdelį (50), kuris yra numatytas su bent dviem priešpriešinėmis įpjovomis (52, 53) arti pirmojo galo pozicionuoto kaule, vidinį vamzdelį (55), kuris gali būti patalpintas standžiame išoriniame vamzdelyje (50), kurio vidinis vamzdelis yra numatytas su bent dviem juostelėmis (52', 53'), nusidriekiančiom vidinio vamzdelio išilgine kryptimi toje pusėje, kuri yra pozicionuota kaule, taip patpriemonę, skirtą vidinį vamzdelį patalpinti ašine kryptimi, tokiu būdu, kad įtampos jėga, įtempianti minėtas juosteles, įtakotų juosteles lenktis į išorę per minėtas įpjovas, kur priemonės talpinti vidinį vamzdelį ašine kryptimi yra padarytos iš varžto *(57)*, kuris priderintas prie išorinio vamzdelio kito galo, kur varžtas suderintas su sriegio žingsniu (51), esančiu ant išorinio vamzdelio vidinės sienelės, kuriame išorinio vamzdelio pirmasis galas pozicionuotas kaule yra sukonstruotas įtempti įtampos jėgą ant į išorę užlenktų juostelių per tinkamą varžto pasukimą, b e s i s k i r i a n t i s tuo, kad jungtis tarp išorinio vamzdelio (50) ir vidinio vamzdelio (55) yra suformuota per žiedinę vielą (59), kuri yra patalpinta atitinkamuose grioveliuose, suformuotuose išorinio vamzdelio vidinėje sienelėje ir vidinio vamzdelio išorinėje sienelėje.

2. Medicininis įrenginys pagal 1 punktą, b e s i s k i r i a n t i s tuo, kad vidinis vamzdelis (55) yra sujungtas su varžtu *(57)*, be to, varžtas yra tuščiaviduris.

3. Medicininis įrenginys pagal vieną arba abu ankstesnius punktus, b e s i s k i r i a n t i s tuo, kad jungtis tarp varžto *(57)* ir vidinio vamzdelio (55) yra suformuota per žiedinę vielą (58), kuri yra patalpinta atitinkamuose grioveliuose vidinio vamzdelio išorinėje sienelėje ir per varžto vidinį perimetrą.

4. Medicininis įrenginys pagal bet kurį vieną arba daugiau ankstesnių punktų, b e s i s k i r i a n t i s tuo, kad minėtos juostelės (52', 53') apima susilpnintą dalį ties jų centro vieta, matoma juostelių išilgine kryptimi.

5. Medicininis įrenginys pagal 4 punktą, b e s i s k i r i a n t i s tuo, kad minėta susilpninta dalis yra suformuota pjūviu, įspaudimu arba viena arba daugiau skylučių.

6. Medicininis įrenginys pagal bet kurį vieną arba daugiau ankstesnių punktų, b e s i s k i r i a n t i s tuo, kad išorinis vamzdelis (50) yra numatytas su viena arba daugiau stačių sekcijų (60).

7. Medicininis įrenginys pagal bet kurį vieną arba daugiau ankstesnių punktų, b e s i s k i r i a n t i s tuo, kad kitas galas yra pozicionuotas kaulo išorėje ir yra slankiai patalpintas priėmimo įrenginyje (6), kurio priėmimo įrenginys yra sujungtas kampu su plokšte (4), kuri gali būti užfiksuota prie lūžusio klubikaulio dalies, ir tuo, kad ta pusė, kuri yra pozicionuota kaule, yra užfiksuota kitoje lūžusio klubikaulio dalyje.

8. Medicininis įrenginys pagal 7 punktą, b e s i s k i r i a n t i s tuo, kad kitas galas yra slankiai patalpintas kaiščio (10) kiaurymėje (9), kuri yra viršutinės kojos intramedulinėje ertmėje (11).

9. Medicininis įrenginys, skirtas imobilizuoti du kaulus, sujungtus viena arba dviem jungtimis, ypač slankstelius, pagal bet kurį vieną arba daugiau iš ankstesnių punktų, b e s i s k i r i a n t i s tuo, kad kitas galas yra nepozicionuotas kaule ir gali būti sujungtas su stabilizavimo elementais (15), ir kuriame pirmasis galas, kuris pozicionuotas kaule, gali būti įstatytas į slankstelio stiebelį.

---

(51) Int.Cl. ***A61F 2/78*** (2006.01)
(11) **2276429**
(96) 09728953.2
(96) 2009 01 19
(97) 2011 01 26
(97) 2014 03 12
(86) PCT/EP2009/050552
(86) 2009 01 19
(87) WO 2009/121636
(87) 2009 10 08
(30) 102008000977, 2008 04 03, DE
(72) GRUNDEI, Hans, DE
(73) Orthodynamics GmbH, 23556 Lübeck, DE
(74) Otilija KLIMAITIENĖ, 35, AAA Law, J.Jasinskio g. 16A, LT-03163 Vilnius, LT
(54) Perėjimo adapteris
Apibrėžties punktai: 13, brėžiniai: 4.

(57) 1. Perėjimo adapteris tarp kieto poodinio implanto, kuris gali būti įtvirtinamas į šlaunies bigę, ir ekstrakorporalinio ortopedinio kelio sąnario, apimantis pirmą sujungimo dalį (1), skirtą sujungimui su poodiniu implantu, ir antrą sujungimo dalį (2), skirtą sujungimui su kelio sąnariu, kur antra sujungimo dalis (2) yra atjungiamai prijungiama prie pirmos sujungimo dalies (1); ir aktyvuojamą saugumo sujungimą, pateiktą antroje sujungimo dalyje (2), kuri perduoda sukimo momentą tarp pirmos sujungimo dalies (1) ir antros sujungimo dalies (2), ir praslysta jeigu yra viršijama nustatoma didžiausia sukimo momento vertė; b e s i s k i r i a n t i s tuo, kad saugumo sujungimas (3) yra sudarytas iš pasukimo disko (4), įtvirtinto antroje sujungimo dalyje (2), bent vienos nulaužiamos smeigės (5), kuri tęsiasi nuo sukimo disko, kuri įsistato į atitinkamus lizdus (6), esančius movos (7) priekiniame gale, kuri gali būti sujungiama su pirma sujungimo dalimi (1).

2. Perėjimo adapteris pagal 1 punktą, kur sukimo momento didžiausia jėga yra koreguojama 5-35 Nm diapazone.

3. Perėjimo adapteris pagal 1 punktą arba 2 punktą, kur sukimo momentas gali būti perduotas iki didžiausios vertės, nekontaktuojant.

4. Perėjimo adapteris pagal 1 punktą, kur perdavimui skirto sukimo momento didžiausia vertė gali būti pakoreguota parenkant medžiagą, formavimą arba nulaužiamų smeigių (5) skaičiaus išdėstymą.

5. Perėjimo adapteris pagal 1 punktą, kur nulaužiamos smeigės (5) yra suformuotos iš lengvai deformuojamos medžiagos.

6. Perėjimo adapteris pagal 5 punktą, kur medžiaga yra varis.

7. Perėjimo adapteris pagal 1 punktą, kur medžiaga yra žalvaris.

8. Perėjimo adapteris pagal bet kurį iš 4-7 punktų, kur nulaužiamos smeigės (5) yra paruoštos su skirtingo gylio grioveliais.

9. Perėjimo adapteris pagal bet kurį iš 4-8 punktų, kur nulaužiamos smeigės (5) yra išdėstytos ant sukimo disko (4) žiedinių segmentų.

10. Perėjimo adapteris pagal bet kurį vieną iš 1-9 punktų, kur bent viena nulaužiama smeigė (5) gali būti sukeista su kita.

11. Perėjimo adapteris pagal bet kurį vieną iš 1-10 punktų, kur įtempiama įtempimo spyruoklė (8) yra naudojama ant antros sujungimo dalies (2), kuri, įtemptoje būsenoje, suglaudžia sudedamąsias dalis ir yra naudojama tam, kad įvyktų bekontaktis sukimo momento perėjimas, nuspaudžiant movą (7) ant sukimo disko (4), kartu esant bent vienai nulaužiamai smeigei (5).

12. Perėjimo adapteris pagal 11 punktą, b e s i s k i r i a n t i s tuo, kad įtempimo spyruoklė (8) yra paruošta kaip gembė.

13. Perėjimo adapteris pagal vieną iš 1-12 punktų, kur pirma sujungimo dalis (1) yra dvigubas kūgis, o mova (7) yra kūgio mova.

---

(51) Int.Cl. ***A61K 8/73*** (2006.01)
A61Q 19/00 (2006.01)
(11) **2240154**
(96) 09706419.0
(96) 2009 01 21
(97) 2010 10 20
(97) 2014 04 23
(86) PCT/EP2009/050632
(86) 2009 01 21
(87) WO 2009/095341
(87) 2009 08 06
(30) 08425060, 2008 02 01, EP
(72) MARCHITTO, Leonardo, IT
RAGNI, Lorella, IT
MARIOTTI, Francesca, IT
(73) Aziende Chimiche Riunite Angelini Francesco A.C.R.A.F. S.p.A., 00181 Roma, IT
(74) Marius JAKULIS - JASON, 3, AAA Law, J.Jasinskio g. 16A, LT-03163 Vilnius, LT
(54) Kosmetinė kompozicija su glikogenu, skirta užnešimui ant odos, su švelninančiu poveikiu
Apibrėžties punktai: 26, brėžiniai: 0.

(57) 1. Kosmetinis panaudojimas glikogeno, turinčio mažiau negu 1,000 milijoninių dalių azoto ir

mažiau negu 1 masės % redukuojančio cukraus, kaip švelninančio agento (t.y. agento, kad būtų gautas minkštos ir lygios odos pojūtis) kosmetinėje kompozicijoje, skirtoje užnešimui ant odos.

2. Kosmetinis panaudojimas pagal 1 punktą, b e s i s k i r i a n t i s tuo, kad minėtas glikogenas apima mažiau negu 100 milijoninių dalių azoto ir mažiau negu 0,25 masės % redukuojančio cukraus.

3. Kosmetinis panaudojimas pagal bet kurį 1 arba 2 punktą, b e s i s k i r i a n t i s tuo, kad minėta kompozicija apima minėto glikogeno kiekį tarp maždaug 0,1 ir maždaug 15 masės % bendros kompozicijos masės atžvilgiu bent viename kosmetiniu požiūriu priimtiname nešiklyje.

4. Kosmetinis panaudojimas pagal 3 punktą, b e s i s k i r i a n t i s tuo, kad minėta kompozicija apima minėto glikogeno kiekį tarp maždaug 0,5 ir maždaug 10 masės % bendros kompozicijos masės atžvilgiu.

5. Kosmetinis panaudojimas pagal 3 punktą, b e s i s k i r i a n t i s tuo, kad minėta kompozicija apima minėto glikogeno kiekį tarp maždaug 1 ir maždaug 5 masės % bendros kompozicijos masės atžvilgiu.

6. Kosmetinis panaudojimas pagal 3 punktą, b e s i s k i r i a n t i s tuo, kad kosmetiniu požiūriu priimtinas nešiklis yra parinktas iš grupės, apimančios emulsiklius, drėkiklius, tirpiklius, minkštiklius, stabilizatorius, klampumo agentus, konservantus, riebiklius, kompleksodaros agentus ir chelantus, užpildus, aromatines medžiagas, kvapiąsias medžiagas, absorbentus, dažiklius ir drumstiklius, antioksidantus, augalų ekstraktus ir aliejus, vitaminus, apsaugines medžiagas, eterinius aliejus, keratino aktyvias medžiagas ir aminorūgštis.

7. Kosmetinis panaudojimas pagal bet kurį ankstesnį punktą, b e s i s k i r i a n t i s tuo, kad minėta kompozicija apima skystas arba pusiau kietas kompozicijos formas.

8. Kosmetinis panaudojimas pagal 7 punktą, b e s i s k i r i a n t i s tuo, kad skysta kompozicijos forma apima bent vieną tirpiklį, bent vieną drėkiklį, bent vieną kompleksodaros agentą ir bent vieną konservantą.

9. Kosmetinis panaudojimas pagal 7 punktą, b e s i s k i r i a n t i s tuo, kad pusiau kieta kompozicijos forma apima bent vieną tirpiklį, bent vieną emulsiklį, bent vieną klampumo agentą, bent vieną drėkiklį, bent vieną kompleksodaros agentą ir bent vieną konservantą.

10. Kosmetinis panaudojimas pagal bet kurį 6-9 punktą, b e s i s k i r i a n t i s tuo, kad minėtas tirpiklis yra parinktas iš grupės, apimančios vandenį, alkoholius, ketonus, glikolius, polietileno glikolius, alkilacetatus, izoparafinus, cikloalkilus, gliceriną, gamtinius ir sintetinius aliejus, gamtinius ir sintetinius trigliceridus.

11. Kosmetinis panaudojimas pagal bet kurį 6-9 punktą, b e s i s k i r i a n t i s tuo, kad minėtas emulsiklis yra parinktas iš grupės, apimančios sorbitanus, etoksilintus ilgos grandinės alkoholius, alkilpoliglikozidus, muilus, alkilsulfatus, monoalkil- ir dialkilfosfatus, alkilsulfonatus, hidrintą ricinos aliejų, acilizotiocianatus,sacharozės esterius, betainą, lecitiną, ketvirtines amonio druskas, alkiloleatus, gliceridus ir alyvuogių aliejaus emulsiklius.

12. Kosmetinis panaudojimas pagal bet kurį 6-9 punktą, b e s i s k i r i a n t i s tuo, kad minėtas klampumo agentas yra parinktas iš grupės, apimančios ksantano gumą, hidroksipropilceliuliozę, hidroksietilceliuliozę, karbopolį, karageniną, poloksamerus ir akacijų lipus.

13. Kosmetinis panaudojimas pagal bet kurį 6-9 punktą, b e s i s k i r i a n t i s tuo, kad minėtas drėkiklis yra parinktas iš grupės, apimančios karbamidą, alantoiną, hialurono rūgštį ir jos darinius, aminorūgštis, acetilmonoetanolamidą, butoksipropanolį, butilglikolį, mažos molekulinės masės polietileno glikolius, alaviją, dedešvą ir sorbitolį.

14. Kosmetinis panaudojimas pagal bet kurį 6-9 punktą, b e s i s k i r i a n t i s tuo, kad minėtas minkštiklis yra parinktas iš grupės, apimančios lanoliną, migdolų aliejų, hidrintą ricinos aliejų, mikrokristalinį vašką, polidimetilsiloksaną (dimetikoną), polimetilfenilsiloksaną, glikolio ir silikono polimerus, mineralinius aliejus, parafiną, ozokeritą, cereziną, trigliceridų esterius, monogliceridacetilatus, etoksilintus gliceridus, riebalų rūgščių alkilesterius, riebalų rūgštis, ilgos grandinės alkoholius, sterolius, bičių vašką, polihidrinius alkoholius, poliesterius ir riebalų rūgščių amidus.

15. Kosmetinis panaudojimas pagal bet kurį 6-9 punktą, b e s i s k i r i a n t i s tuo, kad minėtas konservantas yra parinktas iš grupės, apimančios alkoholius tokius kaip etanolis, fenoksietanolis ir benzilo alkoholis, metilo ir propilo parahidroksibenzoatas, hidroksianizolo butilatas (BHA), sorbatai, karbamido dariniai ir izotiazolinonai.

16. Kosmetinis panaudojimas pagal bet kurį 6-9 punktą, b e s i s k i r i a n t i s tuo, kad minėtas kompleksodaros agentas yra parinktas iš grupės, apimančios EDTA, HEDTA, alkiloksalatus, ličio arba kalio oksalatą, natrio arba kalio pirofosfatą.

17. Kosmetinis panaudojimas pagal bet kurį 6-16 punktą, b e s i s k i r i a n t i s tuo, kad minėta kompozicija apima vandens kiekį iki 99 masės % bendros kompozicijos masės atžvilgiu.

18. Kosmetinis panaudojimas pagal 17 punktą, b e s i s k i r i a n t i s tuo, kad minėta kompozicija apima vandens kiekį tarp 25 ir 95, geriau tarp 50 ir 90 masės % bendros kompozicijos masės atžvilgiu.

19. Kosmetinis panaudojimas pagal 17 arba 18 punktą, b e s i s k i r i a n t i s tuo, kad minėta kompozicija apima nevandeninių tirpiklių kiekį tarp maždaug 0,1 ir maždaug 60, dar geriau tarp 1 ir 40 masės % bendros kompozicijos masės atžvilgiu.

20. Kosmetinis panaudojimas pagal bet kurį 6-16 punktą, b e s i s k i r i a n t i s tuo, kad minėta kompozicija apima vandens kiekį mažiau negu 0,01 masės % bendros kompozicijos masės atžvilgiu ir bendrą nevandeninių tirpiklių kiekį tarp maždaug 1 ir maždaug 99, geriau tarp 25 ir 95 masės % bendros kompozicijos masės atžvilgiu.

21. Kosmetinis panaudojimas pagal bet kurį 6-16 punktą, b e s i s k i r i a n t i s tuo, kad minėta kompozicija apima minėto emulsiklio kiekį tarp maždaug 0,1 ir maždaug 60, geriau tarp 0,5 ir 25 masės % bendros kompozicijos masės atžvilgiu.

22. Kosmetinis panaudojimas pagal bet kurį 6-16 punktą, b e s i s k i r i a n t i s tuo, kad minėta kompozicija apima minėto tirštiklio kiekį tarp maždaug 0,1 ir maždaug 25, geriau tarp 0,5 ir 10 masės % bendros kompozicijos masės atžvilgiu.

23. Kosmetinis panaudojimas pagal bet kurį 6-16 punktą, b e s i s k i r i a n t i s tuo, kad minėta kompozicija apima minėto tirštiklio kiekį tarp maždaug 0,05 ir maždaug 25, geriau tarp 0,5 ir 10 masės % bendros kompozicijos masės atžvilgiu.

24. Kosmetinis panaudojimas pagal bet kurį 6-16 punktą, b e s i s k i r i a n t i s tuo, kad minėta kompozicija apima minėto minkštiklio kiekį tarp maždaug 0,1 ir maždaug 25, geriau tarp 0,5 ir 10 masės % bendros kompozicijos masės atžvilgiu.

25. Kosmetinis panaudojimas pagal bet kurį 6-16 punktą, b e s i s k i r i a n t i s tuo, kad minėta kompozicija apima minėto konservanto kiekį tarp maždaug 0,01 ir maždaug 2,00, geriau tarp 0,05 ir 1,00 masės % bendros kompozicijos masės atžvilgiu.

26. Kosmetinis panaudojimas pagal bet kurį 6-16 punktą, b e s i s k i r i a n t i s tuo, kad minėta kompozicija apima minėto emulsiklio kiekį tarp maždaug 0,01 ir maždaug 20, geriau tarp 0,05 ir 10 masės % bendros kompozicijos masės atžvilgiu.

---

(51) Int.Cl. ***A61K 9/00*** (2006.01)
A61K 31/765 (2006.01)
A61P 15/02 (2006.01)
A61K 9/02 (2006.01)
A61K 9/06 (2006.01)
A61K 9/19 (2006.01)
A61K 47/10 (2006.01)
A61K 47/38 (2006.01)

(11) **2142186**
(96) 08734874.4
(96) 2008 03 28
(97) 2010 01 13
(97) 2014 04 30
(86) PCT/EP2008/002505
(86) 2008 03 28
(87) WO 2008/119518
(87) 2008 10 09
(30) 200700508, 2007 03 30, DK
(72) BATCHELLER, Greg, BE
HEDNER, Thomas, SE
JOHNSSON, Jörgen, SE
SCHUBERT, Werner, SE
SJÖGREN, Christer, SE
STERNER, Olov, SE
SZNITOWSKA, Malgorzat, PL
(73) Laccure Ab, 252 20 Helsingborg, SE
(74) Jurga PETNIŪNAITĖ, 51, AAA Law, J.Jasinskio g. 16A, LT-03163 Vilnius, LT
(54) Pieno rūgšties oligomerų panaudojimas ginekologinių infekcijų gydyme
Apibrėžties punktai: 29, brėžiniai: 0.

(57) 1. Vienas arba daugiau pieno rūgšties oligomerų, skirti panaudoti ginekologinių infekcijų profilaktikoje ir(arba) gydyme skiriant vieną arba daugiau pieno rūgšties oligomerų į vaginą, kuriame vienas arba daugiau pieno rūgšties oligomerų turi sekančią formulę I

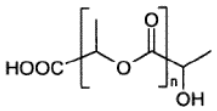

(I)
,

kurioje n yra sveikas skaičius nuo 2 iki 25.

2. Vienas arba daugiau pieno rūgšties oligomerų, skirti panaudoti pagal 1 punktą, kuriame infekcija yra bakterinė infekcija.

3. Vienas arba daugiau pieno rūgšties oligomerų, skirti panaudoti pagal 2 punktą, kuriame bakterinė infekcija yra parinkta iš bakterinės vaginozės, nespecifinio kolpito, senilinio kolpito, cervicito ir uretrito.

4. Vienas arba daugiau pieno rūgšties oligomerų, skirti panaudoti pagal 1 punktą, kuriame infekcija yra grybelinė infekcija.

5. Vienas arba daugiau pieno rūgšties oligomerų, skirti panaudoti pagal 4 punktą, kuriame grybelinė infekcija yra parinkta iš kandidozės (*candida albicans*), kriptokokozės ir aktinomikozės.

6. Vienas arba daugiau pieno rūgšties oligomerų, skirti panaudoti pagal 1 punktą, kuriame infekcija yra virusinė infekcija.

7. Vienas arba daugiau pieno rūgšties oligomerų, skirti panaudoti pagal 6 punktą, kuriame virusinė infekcija yra parinkta iš žmogaus imunodeficito viruso (ŽIV), *Herpes Simplex* viruso (HSV), žmogaus papilomos viruso (ŽPV).

8. Vienas arba daugiau pieno rūgšties oligomerų, skirti panaudoti pagal 1 punktą, kuriame n yra nuo 2 iki 20, nuo 3 iki 25, nuo 3 iki 20, nuo 2 iki 15, nuo 3 iki 15, nuo 2 iki 10, nuo 3 iki 10, nuo 4 iki 10, arba nuo 4 iki 9.

9. Vienas arba daugiau pieno rūgšties oligomerų, skirti panaudoti pagal bet kurį iš ankstesnių punktų, kuriame vienas arba daugiau pieno rūgšties oligomerų yra oligomerinis produktas, turintis vidutinę molekulinę masę nuo apie 300 iki apie 2000.

10. Vienas arba daugiau pieno rūgšties oligomerų, skirti panaudoti pagal bet kurį iš ankstesnių punktų, kuriame oligomerų HL2, HL3, HL4 ir HL5 bendroji koncentracija yra mažiausiai apie 30 % m/m, ir kuriame HL2 yra pieno rūgšties dimeras, HL3 yra pieno rūgšties trimeras, HL4 yra pieno rūgšties tetrameras ir HL5 yra pieno rūgšties pentametras.

11. Vienas arba daugiau pieno rūgšties oligomerų, skirti panaudoti pagal bet kurį iš ankstesnių punktų, kuriame oligomerų HL3-HL-8 bendroji koncentracija yra mažiausiai apie 35 % m/m.

12. Vienas arba daugiau pieno rūgšties oligomerų, skirti panaudoti pagal bet kurį iš ankstesnių punktų, kuriame vienas arba daugiau pieno rūgšties oligomerų atpalaiduoja pieno rūgštį per mažiausiai 8 valandų, mažiausiai 12 valandų, kaip antai mažiausiai 16 valandų, mažiausiai 24 valandų, mažiausiai 36 valandų, mažiausiai 2 dienų, mažiausiai 3 dienų, mažiausiai 4 dienų, mažiausiai 5 dienų, mažiausiai 6 dienų, arba mažiausiai 7 dienų laiko tarpą, kai veikiami vandeniu kambario temperatūroje.

13. Vienas arba daugiau pieno rūgšties oligomerų, skirti panaudoti pagal bet kurį iš ankstesnių punktų, kuriame vienas arba daugiau pieno rūgšties oligomerų įeina į kompoziciją, apimančią mažiausiai 0.01 % m/m vieno arba daugiau pieno rūgšties oligomerų.

14. Vienas arba daugiau pieno rūgšties oligomerų, skirti panaudoti pagal bet kurį iš ankstesnių punktų, kuriame vienas arba daugiau pieno rūgšties oligomerų įeina į kompoziciją, apimančią nuo 0.02 % iki 100 % m/m, nuo 0.1 % iki 95 % m/m, nuo 1 % iki 96 % m/m, nuo 5 % iki 95 % m/m, nuo 10 % iki 90 % m/m, nuo 15 % iki 90 % m/m vieno arba daugiau pieno rūgšties oligomerų.

15. Vienas arba daugiau pieno rūgšties oligomerų, skirti panaudoti pagal bet kurį iš ankstesnių punktų, kuriame vienas arba daugiau pieno rūgšties oligomerų įeina į kompoziciją, kuri išpildyta vaginaliniam skyrimui.

16. Vienas arba daugiau pieno rūgšties oligomerų, skirti panaudoti pagal bet kurį iš ankstesnių punktų, kuriame vienas arba daugiau pieno rūgšties oligomerų įeina į kompoziciją kietos, pusiau kietos arba skystos kompozicijos formoje.

17. Vienas arba daugiau pieno rūgšties oligomerų, skirti panaudoti pagal bet kurį iš ankstesnių punktų, kuriame vienas arba daugiau pieno rūgšties oligomerų į kompoziciją įeina tampono, vagitoriumo, vaginalinio aerozolio, vaginalinės taurelės, vaginalinio gelio, vaginalinio intarpo, vaginalinio pleistro, vaginalinio žiedo, vaginalinio tampono, vaginalinės žvakutės, vaginalinio kremo, vaginalinės emulsijos, vaginalinių putų, vaginalinio losjono, vaginalinio tepalo, vaginalinių miltelių; vaginalinio šampūno, vaginalinio tirpalo, vaginalinio purškalo, vaginalinės suspensijos, vaginalinės tabletės, vaginalinės lazdelės, vaginalinio dangtelio, vaginalinio disko, pusiau pralaidžių pakuočių ir bet kurio jų derinio formoje.

18. Vienas arba daugiau pieno rūgšties oligomerų, skirti panaudoti pagal bet kurį iš ankstesnių punktų, kuriame vienas arba daugiau pieno rūgšties oligomerų įeina į kompoziciją dar apimančią vieną arba daugiau farmaciniu požiūriu priimtinų užpildų.

19. Vienas arba daugiau pieno rūgšties oligomerų, skirti panaudoti pagal 18 punktą, kuriame vienas arba daugiau farmaciniu požiūriu priimtinų užpildų yra parinkti iš grupės, susidedančios iš celiuliozės darinių, tokių kaip hidroksipropilmetilceliulozė (HPMC), metilceliuliozė, hidroksietilceliuliozė (HEC), hidroksipropilceliulozė (HPC), etilhidroksietilceliulozė, karboksimetilceliulozė ir natrio karboksimetilceliulozė (Na CMC); krakmolo darinių, tokių kaip vidutiniškai susiūtas krakmolas; akrilinių polimerų, tokių kaip karbomeras ir jo dariniai (Polycarbonyl, Carbopol®, ir t.t.); polietileno oksido (PEO), chitozano (poli-(D-gliukozamino); gamtinių polimerų, tokių kaip želatina, natrio alginatas, pektinas, sklerogliukanas, tragakantas, gelanas, ksantano derva arba guaro derva, poli-ko-(metilvinileteris/maleno rūgšties anhidridas), mikrokristalinė celiuliozė/Avicel®), ir kroskarmeliozė.

20. Vienas arba daugiau pieno rūgšties oligomerų, skirti panaudoti pagal 19 punktą, kuriame vieno arba daugiau farmaciniu požiūriu priimtinų užpildų koncentracija yra nuo 0.01 iki 99.9 % m/m ribose.

21. Vienas arba daugiau pieno rūgšties oligomerų, skirti panaudoti pagal bet kurį iš 18-20 punktą, kuriame vienas arba daugiau farmaciniu požiūriu priimtinų užpildų yra vaginaliniai gleivių adheziją skatinantys agentai ir(arba) klampumą reguliuojantys agentai.

22. Vienas arba daugiau pieno rūgšties oligomerų, skirti panaudoti pagal bet kurį iš ankstesnių punktų, kuriame vienas arba daugiau pieno rūgšties oligomerų įeina į kompoziciją dar apimančią vieną arba daugiau farmaciniu požiūriu priimtinų antiadhezinių agentų.

23. Farmacinė kompozicija, apimanti vieną arba daugiau pieno rūgšties oligomerų kaip pareikšta bet kuriame iš 1-22 punktų kartu su farmaciniu požiūriu priimtinu užpildu, kai kompozicija yra tampono, vagitoriumo, vaginalinio aerozolio, vaginalinės taurelės, vaginalinio gelio, vaginalinio intarpo, vaginalinio pleistro, vaginalinio žiedo, vaginalinio tampono, vaginalinės žvakutės, vaginalinio kremo, vaginalinės emulsijos, vaginalinių putų, vaginalinio losjono, vaginalinio tepalo, vaginalinių miltelių; vaginalinio šampūno, vaginalinio tirpalo, vaginalinio purškalo, vaginalinės suspensijos, vaginalinės tabletės, vaginalinės lazdelės, vaginalinio dangtelio, vaginalinio disko, pusiau pralaidžių pakuočių ir bet kurio jų derinio formoje.

24. Farmacinė kompozicija pagal 23 punktą, kuriame farmaciniu požiūriu priimtinas užpildas yra parinktas iš grupės, susidedančios iš hidroksipropilmetilceliulozės, metilceliuliozės, hidroksietilceliuliozės, hidroksipropilceliulozės, etilhidroksietilceliulozės, karboksimetilceliulozės, natrio karboksimetilceliulozės, vidutiniškai susiūto krakmolo, akrilinių polimerų; polietileno oksido, chitozano; ir gamtinių polimerų.

25. Farmacinė kompozicija pagal 23 punktą, kuriame oligomerinė pieno rūgštis turi:
10 – 20 % m/m HL2,
15 – 25 % m/m HL3,
10 – 20 % m/m HL4, ir
8 – 15 % m/m HL5.

26. Farmacinė kompozicija pagal 23 punktą, kuriame oligomerinė pieno rūgštis turi:
nuo 7 iki 15 % m/m pieno rūgšties dimero;
nuo 7 iki 15 % m/m pieno rūgšties trimero;
nuo 7 iki 15 % m/m pieno rūgšties tetramero; ir
nuo 8 iki 15 % m/m pieno rūgšties pentamero.

27. Farmacinė kompozicija pagal 23 punktą, kuriame oligomerinė pieno rūgštis turi:
nuo 2.5 iki 1,0 % m/m pieno rūgšties dimero;
nuo 4 iki 15 % m/m pieno rūgšties trimero;
nuo 5 iki 15 % m/m pieno rūgšties tetramero; ir
nuo 5 iki 15 % m/m pieno rūgšties pentamero.

28. Farmacinė kompozicija pagal 23 punktą, kuriame oligomerinė pieno rūgštis turi:
nuo 5 iki 15 % m/m pieno rūgšties trimero;
nuo 5 iki 15 % m/m pieno rūgšties tetramero;
nuo 5 iki 15% m/m pieno rūgšties pentamero;
nuo 5 iki 10 % m/m pieno rūgšties heksamero; ir
nuo 5 iki 15 % m/m pieno rūgšties heptamero.

29. Farmacinė kompozicija pagal 23 punktą, kuriame oligomerinė pieno rūgštis turi:
nuo 2.5 iki 7,5 % m/m pieno rūgšties trimero;
nuo 5 iki 10 % m/m pieno rūgšties tetramero;
nuo 5 iki 10 % m/m pieno rūgšties pentamero;
nuo 5 iki 10 % m/m pieno rūgšties heksamero; ir
nuo 5 iki 15% m/m pieno rūgšties heptamero.

---

(51) Int.Cl. ***A61K 9/20*** (2006.01)
A61K 9/50 (2006.01)
A61K 9/00 (2006.01)
A61K 31/55 (2006.01)
(11) **2131818**
(96) 08717221.9
(96) 2008 02 28
(97) 2009 12 16
(97) 2014 04 09
(86) PCT/EP2008/052430
(86) 2008 02 28
(87) WO 2008/104590
(87) 2008 09 04
(30) 892267 P, 2007 03 01, US
(72) CLARKE, Allan James, US
CULLINGFORD, David Geoffrey, GB
LI, Yu, US
(73) Glaxo Group Limited, Brentford, Middlesex TW8 9GS, GB
(74) Reda ŽABOLIENĖ, 7, Advokatės Redos Žabolienės kontora METIDA, Verslo centras VERTAS, Gynėjų g. 16, LT-01109 Vilnius, LT
(54) Nauja vaisto forma

Apibrėžties punktai: 26, brėžiniai: 0.

(57) 1. Vaisto forma, skirta peroraliniam vartojimui, kuri apima nešiklio tabletę, kur nešiklio tabletė yra mažiausiai dalinai padengta plėvele, apimančia:

a) 1-{6-[(3-ciklobutil-2,3,4,5-tetrahidro-1*H*-3-benzazepin-7-il)oksi]-3-piridinil}-2-pirolidinoną arba jo farmaciniu požiūriu priimtiną druską ir

b) stabilizatorių, kuris sumažina 1-{6-[(3-ciklobutil-

2,3,4,5-tetrahidro-1*H*-3-benzazepin-7-il)oksi]-3-piridinil}-2-pirolidinono susiskaidymą vaisto formoje, palyginus su vaisto forma, neturinčia stabilizatoriaus;

kur minėtas stabilizatorius yra parinktas iš grupės, susidedančios iš citrinų rūgšties, obuolių rūgšties, askorbo rūgšties ir jos druskų, natrio bikarbonato, butilinto hidroksianizolo ir butilinto hidroksitolueno.

2. Vaisto forma, skirta peroraliniam vartojimui pagal 1 punktą, kurioje plėvelė papildomai turi plėvelę sudarančią medžiagą.

3. Vaisto forma, skirta peroraliniam vartojimui pagal 2 punktą, kurioje plėvelę sudaranti medžiaga yra hidroksipropilceliulozė.

4. Vaisto forma, skirta peroraliniam vartojimui pagal 1, 2 arba 3 punktą, kurioje minėta nešiklio tabletė turi mažiausiai vieną griovelį.

5. Vaisto forma, skirta peroraliniam vartojimui pagal 4 punktą, kurioje minėta plėvelė yra griovelyje ant minėtos nešiklio tabletės.

6. Vaisto forma, skirta peroraliniam vartojimui pagal bet kurį iš 1 – 5 punktų, kur iš esmės nešiklio tabletė neabsorbuoja 1-{6-[(3-ciklobutil-2,3,4,5-tetrahidro-1*H*-3-benzazepin-7-il)oksi]-3-piridinil}-2-pirolidinono arba jo farmaciniu požiūriu priimtinos druskos.

7. Vaisto forma, skirta peroraliniam vartojimui pagal 6 punktą, kurioje minėta nešiklio tabletė yra padengta.

8. Vaisto forma, skirta peroraliniam vartojimui pagal bet kurį iš ankstesnių punktų, kuri turi tarp 1 µg ir 1 mg 1-{6-[(3-ciklobutil-2,3,4,5-tetrahidro-1*H*-3-benzazepin-7-il)oksi]-3-piridinil}-2-pirolidinono, išmatuoto kaip esančios laisvos bazės kiekis.

9. Vaisto forma, skirta peroraliniam vartojimui pagal bet kurį iš ankstesnių punktų, kuri apima 1-{6-[(3-ciklobutil-2,3,4,5-tetrahidro-1*H*-3-benzazepin-7-il)oksi]-3-piridinil}-2-pirolidinoną, kaip laisvą bazę.

10. Vaisto forma, skirta peroraliniam vartojimui pagal bet kurį iš ankstesnių punktų, kur minėtas stabilizatorius yra citrinų rūgštis ir pasirinktinai butilintas hidroksianizolas.

11. Vaisto forma, skirta peroraliniam vartojimui pagal bet kurį iš 1 – 7 punktų, kur minėtas stabilizatorius yra citrinų rūgštis ir kur laisvos bazės 1-{6-[(3-ciklobutil-2,3,4,5-tetrahidro-1*H*-3-benzazepin-7-il)oksi]-3-piridinil}-2-pirolidinono molinis santykis su citrinų rūgštimi yra intervale nuo 1.5 : 1 iki 1 : 500.

12. Vaisto forma, skirta peroraliniam vartojimui pagal bet kurį iš ankstesnių punktų, kur vaisto forma ir/arba plėvelė turi tarp 2 µg ir 100 µg 1-{6-[(3-ciklobutil-2,3,4,5-tetrahidro-1*H*-3-benzazepin-7-il)oksi]-3-piridinil}-2-pirolidinono, išmatuoto kaip esančios laisvos bazės kiekis.

13. Vaisto forma, skirta peroraliniam vartojimui pagal bet kurį iš ankstesnių punktų, kur minėta vaisto forma papildomai yra padengta.

14. Vaisto forma, skirta peroraliniam vartojimui pagal bet kurį iš ankstesnių punktų, kur nešiklio tabletė yra tabletė, apimanti mikrokristalinę celiuliozę (pvz. Avicel F-102), gelifikuotą krakmolą (pvz. Starch 1500) ir magnio stearatą.

15. Vaisto forma, skirta peroraliniam vartojimui pagal 14 punktą, kuri nešiklio tabletė apima 90 % mikrokristalinės celiuliozės (pvz. Avicel F-102), 9 % gelifikuoto krakmolo (pvz. Starch 1500) ir 1 % magnio stearato.

16. Vaisto formos, skirtos peroraliniam vartojimui pagal 1 punktą, gamybos būdas, apimantis 1-{6-[(3-ciklobutil-2,3,4,5-tetrahidro-1*H*-3-benzazepin-7-il)oksi]-3-piridinil}-2-pirolidinono arba jo farmaciniu požiūriu priimtinos druskos ir stabilizatoriaus tirpalo arba suspensijos paruošimą ant nešiklio tabletės.

17. Būdas pagal 16 punktą, kuriame 1-{6-[(3-ciklobutil-2,3,4,5-tetrahidro-1*H*-3-benzazepin-7-il)oksi]-3-piridinil}-2-pirolidinono arba jo farmaciniu požiūriu priimtinos druskos ir stabilizatoriaus tirpalas arba suspensija yra paruošiamas, naudojant organinį tirpiklį, kuris yra metanolis, etanolis, acetonas, acto rūgštis arba metileno chloridas.

18. Būdas pagal 16 arba 17 punktą, kuriame stabilizatorius yra citrinų rūgštis ir jo kiekis tirpale arba suspensijoje yra tarp 2-3 % w/v.

19. Būdas pagal 16, 17 arba 18 punktą, kuriame, vaisto formoje nešiklio tabletė yra mažiausiai dalinai padengta plėvele pagal 1 punktą ir kur plėvelė papildomai turi plėvelę sudarančią medžiagą, kuri yra hidroksipropilceliuliozė, ir kur būde hidroksipropilceliulozės kiekis tirpale arba suspensijoje yra tarp 4-6 % w/v.

20. Būdas pagal 16, 17, 18 arba 19 punktą, kuriame nešiklio tabletė ir paruoštas tirpalas/suspensija yra kaitinami iki skysčio pertekliaus išgarinimo ir plėvelės susiformavimo ant mažiausiai dalies nešiklio tabletės paviršiaus.

21. Būdas pagal bet kurį iš 16–20 punktų, kuriame nešiklio tabletė, naudojama būde, turi griovelį arba įpjovą, kuri sudaro įdubą 1-{6-[(3-ciklobutil-2,3,4,5-tetrahidro-1*H*-3-benzazepin-7-il)oksi]-3-piridinil}-2-pirolidinono arba jo farmaciniu požiūriu priimtinos

druskos ir stabilizatoriaus tirpalo arba suspensijos sutekėjimui po paruošimo.

22. Būdas pagal 21 punktą, kuriame yra naudojamos abipusiai įgaubtos tabletės, turinčios griovelius iš abiejų tabletės pusių.

23. 1-{6-[(3-ciklobutil-2,3,4,5-tetrahidro-1*H*-3-benzazepin-7-il)oksi]-3-piridinil}-2-pirolidinono arba jo farmaciniu požiūriu priimtinos druskos panaudojimas gamybai vaisto formos, skirtos peroraliniam vartojimui, pagal bet kurį iš 1–15 punktų, skirtos neurologinių ligų gydymui.

24. 1-{6-[(3-ciklobutil-2,3,4,5-tetrahidro-1*H*-3-benzazepin-7-il)oksi]-3-piridinil}-2-pirolidinono arba jo farmaciniu požiūriu priimtinos druskos panaudojimas pagal 23 punktą, kur neurologinė liga yra išsėtinė sklerozė.

25. Vaisto forma, skirta peroraliniam vartojimui pagal bet kurį iš 1–15 punktų, skirta panaudoti neurologinių ligų gydymui.

26. Vaisto forma pagal 25 punktą, kur neurologinė liga yra išsėtinė sklerozė.

---

(51) Int.Cl. ***A61K 9/20*** (2006.01)
A61K 9/28 (2006.01)
A61K 31/606 (2006.01)
(11) **2621477**
(96) 11805527.6
(96) 2011 12 23
(97) 2013 08 07
(97) 2014 03 19
(86) PCT/EP2011/073983
(86) 2011 12 23
(87) WO 2012/089677
(87) 2012 07 05
(30) 10382355, 2010 12 27, EP
(72) LOECHES BLAS, David, ES
VARAS FERN NDEZ-MOLINA, Roberto, ES
MART NEZ PÉREZ, Mercedes, ES
(73) Laboratorios Liconsa, S.A., 08028 Barcelona, ES
(74) Reda ŽABOLIENĖ, 7, Advokatės Redos Žabolienės kontora METIDA, Verslo centras VERTAS, Gynėjų g. 16, LT-01109 Vilnius, LT
(54) Peroralinė farmacinė tabletė, skirta mesalazino kontroliuojamam atpalaidavimui ir jos gavimo būdas
Apibrėžties punktai: 21, brėžiniai: 0.
(57) 1. Peroralinė farmacinė tabletė, skirta mesalazino kontroliuojamam atpalaidavimui arba jo farmaciniu požiūriu priimtina druska, kaip aktyvus ingredientas, su šerdimi ir skrandžio sultims atspariu išoriniu apvalkalu, b e s i s k i r i a n t i tuo, kad minėta šerdis apima:

i) nuo 40% iki 90 masės % mesalazino, skaičiuojant nuo bendros tabletės masės; ir

ii) hidrofilinę matricą, apimančią hidroksipropilmetilceliulozę (HPMC), kurios klampumas yra mažesnis negu 200 mPa×s 2% vandeniniame tirpale, ir hidroksipropilmetilceliulozę (HPMC), kurios klampumas didesnis negu 200 mPa×s 2% vandeniniame tirpale, nuo 10:1 iki 1:10 masių santykiu, kur minėta hidrofilinė matrica sudaro nuo 1% iki 20 masės %, skaičiuojant nuo bendros tabletės masės;

ir tuo, kad minėtas skrandžio sultims atsparus išorinis apvalkalas apima:

iii) nuo pH priklausantį atpalaidavimo polimerą,

kur minėtas išorinio apvalkalo sluoksnis sudaro nuo 5 iki 25 masės %, skaičiuojant nuo bendros tabletės masės.

2. Peroralinė farmacinė tabletė pagal 1 punktą, kurioje mesalazinas sudaro nuo 50% iki 90%, geriau nuo 60% iki 80 masės %, skaičiuojant nuo bendros tabletės masės.

3. Peroralinė farmacinė tabletė pagal 1 punktą, kurioje hidrofilinė matrica sudaro nuo 1% iki 15%, geriau nuo 2% iki 10% ir dar geriau nuo 3% iki 5 masės %, skaičiuojant nuo bendros tabletės masės.

4. Peroralinė farmacinė tabletė pagal 1 punktą, kurioje išorinis apvalkalo sluoksnis sudaro nuo 10% to 20% skaičiuojant nuo bendros tabletės masės.

5. Peroralinė farmacinė tabletė pagal 1 punktą, kurioje hidrofilinė matrica susideda iš hidroksipropilmetilceliulozės (HPMC), kurios klampumas yra mažesnis negu 200 mPa×s 2% vandeniniame tirpale, ir hidroksipropilmetilceliulozės (HPMC), kurios klampumas yra didesnis negu 200 mPa×s 2% vandeniniame tirpale, masių santykiu 1:1.

6. Peroralinė farmacinė tabletė pagal 1 punktą, kurioje hidrofilinė matrica sudaro nuo 1% iki 15%, geriau nuo 2% iki 10% ir dar geriau nuo 3% iki 5 masės %, skaičiuojant nuo bendros tabletės masės.

7. Peroralinė farmacinė tabletė pagal 1 punktą, kurioje nuo pH priklausančio atpalaidavimo polimero kiekis sudaro nuo 15% iki 75 masės % tabletės išorinio apvalkalo sluoksnio.

8. Peroralinė farmacinė tabletė pagal 1 punktą, kurioje šerdis papildomai apima farmaciniu požiūriu priimtiną nešiklį, parinktą iš užpildo, rišiklio, lipnumą mažinančio agento, lubrikanto arba desintegranto.

9. Peroralinė farmacinė tabletė pagal 1 punktą, kurioje tabletės išorinio apvalkalo sluoksnis papildomai apima farmaciniu požiūriu priimtiną

nešiklį, parinktą iš lipnumą mažinančio agento, plastifikatoriaus arba dažiklio.

10. Peroralinė farmacinė tabletė pagal 8 punktą, kurioje užpildas sudaro nuo 0,5% iki 10%, geriau nuo 0,5% iki 8% ir dar geriau nuo 1% iki 5 masės % kiekį nuo bendros tabletės masės.

11. Peroralinė farmacinė tabletė pagal 8 punktą, kurioje rišiklis sudaro nuo 0,1% iki 10%, geriau nuo 0.5% iki 9% ir dar geriau nuo 1% iki 7.5% kiekį nuo bendros tabletės masės.

12. Peroralinė farmacinė tabletė pagal 8 ir 9 punktus, kurioje lipnumą mažinantis agentas sudaro nuo 0,1% iki 5%, geriau nuo 0.1% iki 3,5%, dar geriau nuo 0,1% iki 1.5 masės % kiekį, skaičiuojant nuo bendros tabletės masės, ir iki 30%, geriau nuo 5% iki 30 masės %, skaičiuojant nuo išorinio apvalkalo sluoksnio bendros masės.

13. Peroralinė farmacinė tabletė pagal 8 punktą, kurioje lubrikantas sudaro nuo 0,1% iki 5%, geriau nuo 0,1% iki 3 masės %, skaičiuojant nuo bendros tabletės masės.

14. Peroralinė farmacinė tabletė pagal 8 punktą, kurioje dezintegrantas sudaro nuo 1% iki 10%, geriau nuo 1% iki 8%, dar geriau nuo 2,5% iki 7,5 masės %, skaičiuojant nuo bendros tabletės masės.

15. Peroralinė farmacinė kontroliuojamo atpalaidavimo tabletė pagal 9 punktą, kurioje plastifikatoriaus kiekis sudaro iki 20%, geriau nuo 5% iki 20 masės %, skaičiuojant nuo išorinio apvalkalo sluoksnio bendros masės.

16. Peroralinės farmacinės tabletės pagal bet kurį iš 1-15 punktų gavimo būdas, b e s i s k i r i a n t i s tuo, kad yra vykdomos sekančios pakopos:

a) mesalazino maišymas su hidrofiline matrica, susidedančia iš hidroksipropilmetilceliulozės (HPMC), kurios klampumas yra mažesnis negu 200 mPa×s 2% vandeniame tirpale, ir hidroksipropilmetilceliulozės (HPMC), kurios klampumas yra didesnis negu 200 mPa×s masių santykiu nuo 1:10 iki 10:1, ir su dezintegrantu ir rišikliu, jeigu jie yra, siekiant gauti sumaišytą mišinį;

b) a) pakopoje gauto sumaišyto mišinio granuliavimas su vandeniu arba su prieš tai paruoštu rišiklio vandeniu tirpalu, kai rišiklis yra naudojamas a) pakopoje;

c) b) pakopoje gauto granuliato džiovinimas;

d) išdžiovintų granulių lubrikavimas, jeigu lubrikantas yra naudojamas, ir jų suspaudimas, siekiant gauti šerdį; ir

e) vandeninės dispersijos, kuri apima nuo pH priklausantį polimerą paruošimas su likusiu farmaciniu požiūriu priimtinu nešikliu ir šerdies padengimas, siekiant gauti išorinį dangalo sluoksnį, taigi ir tabletę.

17. Būdas pagal 16 punktą, kuriame b) pakopoje yra paruošiamas polivinilpirolidono vandeninis tirpalas.

18. Būdas pagal 16 punktą, kuriame c) pakopoje džiovinimas yra vykdomas džiovintuve su skysčiu pripildyta vonele.

19. Būdas pagal 16 punktą, kuriame d) pakopoje išdžiovintų granulių lubrikavimui yra pridedama lubrikanto ir po to mišinys suspaudžiamas, siekiant gauti šerdį.

20. Būdas pagal 16 punktą, kuriame e) pakopoje yra paruošiama lipnumą mažinančio agento, nuo pH priklausančio polimero ir plastifikatoriaus alkoholio tirpalo vandeninė dispersija, skirta šerdies padengimui ir po to išorinio apvalkalo sluoksnio gavimui.

21. Peroralinė farmacinė tabletė, skirta mesalazino arba jo farmaciniu požiūriu priimtinos druskos kontroliuojamam atpalaidavimui pagal bet kurį iš 1-15 punktų, skirta opinio kolito gydymui.

---

(51) Int.Cl. ***A61K 31/00*** (2006.01)
A61K 38/05 (2006.01)
A61P 11/00 (2006.01)
A61P 31/00 (2006.01)
A61K 31/4172 (2006.01)

(11) **2433622**

(96) 10778003.3

(96) 2010 05 20

(97) 2012 03 28

(97) 2014 04 23

(86) PCT/RU2010/000256

(86) 2010 05 20

(87) WO 2010/134851

(87) 2010 11 25

(30) 2009119263, 2009 05 21, RU

(72) NEBOLSIN, Vladimir Evgenievich, RU
ZHELTUKHINA, Galina Alexandrovna, RU
BORISEVICH, Sergey Vladimirovich, RU
LOGINOVA, Svetlana Yakovlevna, RU
CHUCHALIN, Alexander Grigorievich, RU

(73) „Valenta-Intellekt“ Limited Liability Company, Moscow 119530, RU
Nebolsin, Vladimir Evgenievich, Moscow, 117648, RU

(74) Gediminas PRANEVIČIUS, 54, Advokatų kontora VARUL, Konstitucijos pr. 7, LT-09308 Vilnius, LT

(54) Agentas ypatingai patogeninių infekcinių ligų gydymui ir (arba) profilaktikai

Apibrėžties punktai: 5, brėžiniai: 0.

(57) 1. Glutarilhistaminas, turintis formulę

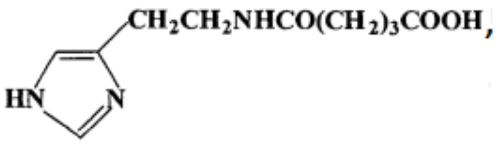

arba jo farmaciškai priimtina druska, skirti panaudoti patogeninių infekcinių ligų gydymui ir (arba) profilaktikai, kur patogeninės infekcinės ligos yra: patogeninis grybelis A, sukeltas virusų, turinčių intraveninio patogeniškumo indeksą didesnį nei 1,2; ir sunkus ūminis respiracinis sindromas (SARS), sukeltas IV genotipo korona viruso.

2. Junginys pagal 1 punktą, skirtas panaudoti pagal 1 punktą, kur patogeninio grybelio A virusas priklauso H5 ar H7 subtipui.

3. Junginys pagal 1 punktą, skirtas panaudoti pagal 1 punktą, kur patogeninis grybelis A yra H5N1, H7N2, H7N7 ar H9N2 subtipo.

4. Junginys pagal 1 punktą, skirtas panaudoti pagal bet kurį iš 1-3 punktų, kur glutarilhistaminas arba jo farmaciškai priimtina druska yra skiriami atskirai arba farmacinėje kompozicijoje.

5. Farmacinė kompozicija, kaip aktyvų ingredientą turinti glutarilhistaminą, kurio formulė

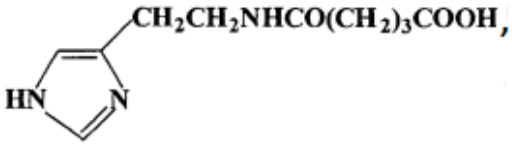

arba jo farmaciškai priimtiną druską ir vieną ar kelis farmaciškai priimtinus nešiklius, skirti panaudoti patogeninių infekcinių ligų gydymui ir (arba) profilaktikai, kur patogeninės infekcinės ligos yra: patogeninis grybelis A, sukeltas virusų, turinčių intraveninio patogeniškumo indeksą didesnį nei 1,2; ir sunkus ūminis respiracinis sindromas (SARS), sukeltas IV genotipo korona viruso.

---

(51) Int.Cl. ***A61K 31/18*** (2006.01)
A61P 37/06 (2006.01)
(11) **2485723**
(96) 10761018.0
(96) 2010 10 06
(97) 2012 08 15
(97) 2013 12 11
(86) PCT/EP2010/064921
(86) 2010 10 06
(87) WO 2011/042466
(87) 2011 04 14
(30) 09172364, 2009 10 06, EP
(72) PIEMONTI, Lorenzo, IT
DAFFONCHIO, Luisa, IT
ALLEGRETTI, Marcello, IT
(73) Dompé S.p.A., 67100 L`Aquila AQ, IT
(74) Otilija KLIMAITIENĖ, 35, AAA Law, J.Jasinskio g. 16A, LT-03163 Vilnius, LT

(54) CXCR1/2 inhibitoriai kaip adjuvantai kasos salelių transplante

Apibrėžties punktai: 8, brėžiniai: 10.

(57) 1. CXCR1 ir/arba CXCR2 inhibitoriai, skirti naudoti kaip adjuvantinis vaistas kasos salelių transplantacijai 1 tipo diabeto pacientuose.

2. Inhibitorius pagal 1 punktą, skirtas naudoti pagal 1 punktą, kur minėtas inhibitorius yra junginys pagal formulę I, arba farmaciniu požiūriu priimtina jo druska:

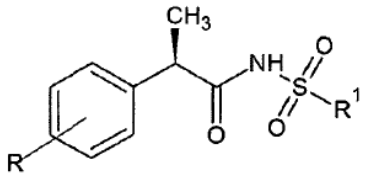

(I)

kur R yra parinktas iš tiesaus arba šakoto 4-(C_1-C_6) alkilo, 4-trifluorometansulfoniloksi ir 3-benzoilo ir R^1 yra tiesus arba šakotas 4-(C_1-C_6)alkilas.

3. Inhibitorius pagal 2 punktą, skirtas naudoti pagal 1 punktą, kur farmaciniu požiūriu priimtina druska yra parinkta iš lizino ir natrio druskos.

4. Inhibitorius pagal bet kurį vieną iš 1-3 punktų, skirtas naudoti pagal 1 punktą, kur minėtas vaistas pagerina kasos salelės ląstelių transplantavimą ir ankstyvą transplanto funkciją.

5. Inhibitorius pagal bet kurį vieną iš 1-4 punktų, skirtas naudoti pagal 1 punktą, kur minėtas vaistas sumažina kasos salelių transplantavimo nesėkmės galimybę.

6. Inhibitorius pagal 5 punktą, skirtas naudoti pagal 1 punktą, kur minėtas vaistas sumažina kasos salelės ląstelių transplanto atmetimo laiką ir atmetimo atsiradimo galimybę.

7. Inhibitorius pagal 6 punktą, skirtas naudoti pagal 1 punktą, kur minėtas vaistas pageriną transplanto ilgalaikį išgyvenimą.

8. Inhibitorius pagal bet kurį vieną iš 1-7 punktų, skirtas naudoti pagal 1 punktą, parinktas iš R(-)-N-2-[(4-izobutilfenil)propionil]-metansulfonamido ir R(-)-2-[(4'-trifluorometanosulfoniloksi)fenil]propionil-metansulfonamido.

---

(51) Int.Cl. ***A61K 31/197*** (2006.01)
A61K 31/4178 (2006.01)
A61K 31/4164 (2006.01)
A61K 45/06 (2006.01)
A61P 25/02 (2006.01)

(11) **2307000**
(96) 09765871.0
(96) 2009 06 17
(97) 2011 04 13
(97) 2014 02 26
(86) PCT/EP2009/057544
(86) 2009 06 17
(87) WO 2009/153291
(87) 2009 12 23
(30) 08305280, 2008 06 18, EP
(72) COHEN, Daniel, FR
CHUMAKOV, Ilya, FR
NABIROCHKIN, Serguei, FR
GUERASSIMENKO, Oxana, FR
CHOLET, Nathalie, FR
(73) Pharnext, 92130 Issy les Moulineaux, FR
(74) Jurga PETNIŪNAITĖ, 51, AAA Law, J.Jasinskio g. 16A, LT-03163 Vilnius, LT
(54) Pilokarpino ir metimazolo derinys, skirtas Charcot-Marie Tooth ligos ir susijusių sutrikimų gydymui
Apibrėžties punktai: 14, brėžiniai: 10.

(57) 1. Kompozicija, apimanti muskarino receptorių agonistą, parinktą iš grupės, susidedančios iš pilokarpino, cevimelino, karbacholo, metacholino, ir betanecholo, arba jų druskų ir skydliaukės hormonų sintezės inhibitoriaus, parinkto iš grupės, susidedančios iš metimazolo, karbimazolo, propiltioracilo ir amiodarono arba jų druskų ir farmaciniu požiūriu priimtino nešiklio arba ekscipiento.

2. Kompozicija pagal 1 punktą, kur muskarino receptoriaus agonistas yra pilokarpinas.

3. Kompozicija pagal 1 punktą, kur skydliaukės hormono sintezės inhibitorius yra metimazolas arba karbimazolas.

4. Kompozicija pagal bet kurį ankstesnį punktą, apimanti polikarpiną ir metimazolą, arba polikarpiną ir karbimazolą, arba jų druskas ir pasirinktinai farmaciniu požiūriu priimtiną nešiklį arba ekscipientą.

5. Kompozicija pagal bet kurį ankstesnį punktą, skirta naudoti Charcot-Marie Tooth ligos arba su šia liga susijusių sutrikimų gydymui.

6. Kompozicija skirta naudoti Charcot-Marie Tooth ligos gydymui pagal 5 punktą, kur Charcot-Marie Tooth liga yra CMT1A.

7. Kompozicija pagal bet kurį ankstesnį punktą, papildomai apimanti bent vieną papildomą aktyvų junginį.

8. Kompozicija pagal 7 punktą, kur minėtas bent vienas papildomas aktyvus junginys yra parinktas iš baklofeno, mifepristono, sorbitolio, naltreksono, rapamicino, ketoprofeno ir flurbiprofeno.

9. Kompozicija pagal 7 arba 8 punktą, kur minėtas bent vienas papildomas junginys yra baklofenas arba mifepristonas.

10. Kompozicija pagal bet kurį 1-9 punktą, kuri apima metimazolą, pilokarpiną, baklofeną, mifepristoną ir sorbitolį.

11. Kompozicija pagal bet kurį 1-9 punktą, kuri apima metimazolą, polikarpiną, baklofeną, mifepristoną, sorbitolį ir naltreksoną.

12. Kompozicija pagal bet kurį 1-9 punktą, kuri apima bet kurį iš toliau pateiktų vaistų derinių:
- pilokarpino, metimazolo, mifepristono ir sorbitolio;
- pilokarpino, metimazolo, mifepristono, sorbitolio ir rapamicino;
- pilokarpino, metimazolo, mifepristono, sorbitolio ir ketoprofeno;
- pilokarpino, metimazolo, mifepristono, sorbitolio ir flurbiprofeno;
- metimazolo ir cevimelino;
- pilokarpino ir propiltiouracilo;
- pilokarpino, metimazolo ir baklofeno;
- pilokarpino, metimazolo ir mifepristono,
- pilokarpino, metimazolo ir sorbitolio;
- pilokarpino, metimazolo ir naltreksono;
- pilokarpino, metimazolo ir rapamicino;
- pilokarpino, metimazolo ir ketoprofeno;
- pilokarpino, metimazolo ir flurbiprofeno;
- pilokarpino, metimazolo, mifepristono, sorbitolio, baklofeno ir rapamicino; arba
- pilokarpino, metimazolo, mifepristono, sorbitolio, naltreksono ir rapamicino.

13. Farmacinė kompozicija pagal bet kurį 1-12 punktą, kur junginiai yra derinami grupiniam arba atskiram skyrimui, kartu arba paeiliui.

14. Kompozicija skirta naudoti pagal 5 punktą, kur gydymas papildomai apima nustatymo ar pacientas turi CMT1A žingsnį.

---

(51) Int.Cl. ***A61K 31/40*** (2006.01)
A61P 3/00 (2006.01)
A61P 19/00 (2006.01)
A61P 25/00 (2006.01)
A61P 35/00 (2006.01)

(11) **1706112**

(96) 05704992.6

(96) 2005 01 06

(97) 2006 10 04

(97) 2014 03 12

(86) PCT/US2005/000169

(86) 2005 01 06

(87) WO 2005/069933

(87) 2005 08 04

(30) 754547, 2004 01 12, US

(72) WANG, Longgui, US
LIU, Xiao, Mei, US
MO, Lian, US
MENCHER, Simon, K., US
MCCARRON, James, P., Jr., US

(73) Natrogen Therapeutics International, Inc., Valhalla, NY 10595, US

(74) Stanislava TELEIŠIENĖ, 31, UAB „Brainera“, Savanorių pr. 217, LT-02300 Vilnius, LT

(54) Uždegimui gimininių ligų gydymo būdai

Apibrėžties punktai: 16, brėžiniai: 0.

(57) 1. Farmacinė kompozicija, skirta panaudoti gydymui uždegimui gimininės ligos, susijusios su citokino ekspresijos lygiais, apimanti bent vieną formulės I arba formulės II junginį

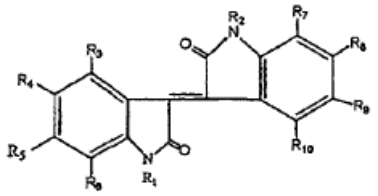

Formulė (I)

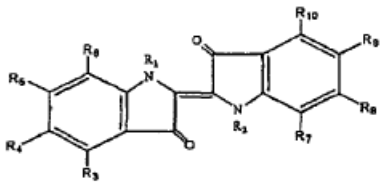

Formulė (II)

kur junginys yra įvedamas kiekiu, pakankamu gydyti uždegimui giminingą ligą, slopinant prouždegiminių citokinų raišką arba stimuliuojant priešuždegiminių citokinų raišką;

R3, R4, R5, R6, R7, R8, R9 ir R10 yra tokie patys arba skirtingi ir reiškia vandenilio atomą; hidroksi grupę; nitrozo grupę; nitro grupę; monosaccharidą; disacharidą; halogeno atomą; hidrokarbilo grupę, arba funkcinę hidrokarbilo grupę nepakeistą arba pakeistą vienu arba daugiau hidroksi fragmentų, karboksi fragmentų, nitroksi fragmentų, monosacharidų, disacharidų, aminų, amidų, tiolių, sulfatų, sulfonatų, sulfonamidų arba halogenų, kur hidrokarbilas turi 1-8 anglies atomus; -R11R12 grupę, kur R11 ir R12 gali būti toks pat arba skirtingas ir reiškia vandenilio atomą, linijinės grandinės arba šakotos grandinės alkilo grupę, turinčią 1-18 anglies atomų, kurie gali papildomai nešti vieną arba daugiau hidroksi ir/arba amino grupių, pakeistą arba nepakeistą arilo grupę, kuri gali apimti vieną arba daugiau heteroatomų arba acilo grupę arba R11 ir R12 kartu sudaro žiedą, turintį 2-6 pasirinktinai pakeistas CH2 grupes; azo grupę -N=N-R13, kur R13 reiškia aromatinę sistemą, kuri gali būti pakeista viena arba daugiau karboksilo grupių ir/arba fosforilo grupių arba reiškia grupę, parinktą iš grupės, susidedančios iš cukrų, aminorūgščių, peptidų arba steroidinių hormonų;

arba R1 ir R6, ir R2 ir R7 atitinkamai sudaro nepriklausomai nuo vienas kito žiedą, kartu turintį 1-4 pasirinktinai pakeistas CH2 grupes; ir

R1 ir R2 yra tokie patys arba skirtingi ir reiškia vandenilio atomą; halogeno atomą; hidroksi grupę; hidrokarbilo grupę, arba funkcinę hidrokarbilo grupę, nepakeistą arba pakeistą vienu arba daugiau hidroksi fragmentų, karboksi fragmentų, nitroksi fragmentų, monosacharidų, disacharidų, aminų, amidų, tiolių, sulfatų, sulfonatų, sulfonamidų arba halogeno atomų, kur hidrokarbilas turi 1-8 anglies atomus; mono-, di-arba trialkilsililo grupę, turinčią 1-6 anglies atomus, nepriklausomai vienas nuo kito kiekvienu atveju linijinės grandinės arba šakotos grandinės alkilo grupėje; mono-, di-arba triarilsililo grupė su pakeistomis arba nepakeistomis arilo grupėmis nepriklausomai viena nuo kitos kiekvienu atveju; -NR17R18 grupę, kur R17 ir R18 gali būti tokios pačios arba skirtingos ir reiškia vandenilio atomą, linijinės grandinės arba šakotos grandinės alkilo grupę, turinčią 1-18 anglies atomų, kurie gali papildomai nešti vieną arba daugiau hidroksi ir/arba amino grupių, pakeistą arba nepakeistą arilo grupę, kuri gali apimti vieną arba daugiau heteroatomų, arba acilo grupę; metilenamino grupę -CH2-NR17R18, kur R17 ir R18 turi aukščiau išvardintas reikšmes; fiziologinė aminorūgšties liekana, sujungta su azotu, kaip amidas, pakeisti arba nepakeisti monosacharidai, disacharidai arba oligosacharidai; arba cukrus, aminorūgštis, peptidas arba steroidinis hormonas;

ir kur uždegimui gimininga liga yra parinkta iš grupės, susidedančios iš: uždegiminės žarnų ligos; reumatoidinio artrito; ir vilkligės.

2. Panaudojimas bent vieno junginio, kaip apibrėžta 1 punkte, gamyboje vaisto, skirto gydymui uždegimui gimininges ligos, susijusios su citokino ekspresijos lygiu gyvūnuose,

kur junginys yra kiekiu, pakankamu gydymui uždegimui gimininges ligos, slopinant prouždegiminių citokinų raišką arba stimuliuojant priešuždegiminių citokinų raišką;

ir kur uždegimui gimininga liga yra parinkta iš grupės, susidedančios iš: uždegiminės žarnų ligos; reumatoidinio artrito; ir vilkligės.

3. Bent vienas formulės I arba formulės II junginys kaip apibrėžta 1 punkte, skirtas panaudoti gydyme uždegimui gimininges ligos, susijusios su citokino ekspresijos lygiu gyvūnuose,

kur junginys yra kiekiu, pakankamu gydymui nuo uždegimo gimininges ligos, slopinant prouždegiminių citokinų raišką arba stimuliuojant priešuždegiminių citokinų raišką;

ir kur uždegimui gimininga liga yra parinkta iš grupės, susidedančios iš: uždegiminės žarnų ligos; reumatoidinio artrito; ir vilkligės.

4. Kompozicija, skirta panaudoti pagal 1 punktą arba panaudojimas pagal 2 punktą arba junginys, skirtas panaudoti pagal 3 punktą, kur bent R1 ir R2 yra monosacharidas, disacharidas nepakeistas arba pakeistas vienu arba daugiau hidroksi fragmentų arba karboksi fragmentų; halogenas; hidrokarbilo grupė arba funkcinė hidrokarbilo grupė nepakeista arba pakeista vienu arba daugiau hidroksi fragmentų, karboksi fragmentų, nitroksi fragmentų, monosacharidų, disacharidų, aminų, amidų, tiolių, sulfatų, sulfonatų, sulfonamidų arba halogenų, kur hidrokarbilas turi 1-8 anglies atomus.

5. Kompozicija, skirta panaudoti arba panaudojimas, arba junginys skirtas panaudoti pagal 4 punktą, kur bent R1 ir R2 yra triacetilintas monosacharidas.

6. Kompozicija, skirta panaudoti arba panaudojimas, arba junginys skirtas panaudoti pagal 4 punktą, kur bent R1 ir R2 yra metilo grupė.

7. Kompozicija, skirta panaudoti arba panaudojimas, arba junginys skirtas panaudoti pagal 6 punktą, kur bent R1 ir R2 yra acetilintas monosacharidas.

8. Kompozicija, skirta panaudoti pagal 1 punktą arba panaudojimas pagal 2 punktą, junginys skirtas panaudoti pagal 3 punktą, kur formulės (I) junginys yra Meisoindigo arba triacetilintas gliko-Meisoindigo arba yra NATURA.

9. Kompozicija, skirta panaudoti pagal 1 punktą, dar apimanti priešuždegiminį agentą.

10. Panaudojimas pagal 2 punktą, kur vaistas dar apima priešuždegiminį agentą.

11. Junginys skirtas panaudoti pagal 3 punktą, kur junginys yra įvedamas derinyje su priešuždegiminiu agentu.

12. Kompozicija, skirta panaudoti pagal 9 punktą arba panaudojimas pagal 10 punktą, junginys skirtas panaudoti pagal 11 punktą, kur priešuždegiminis agentas yra parinktas iš grupės, susidedančios iš: analgetiko; priešreumatinio agento; virškinamojo trakto agento; podagros agento; gliukokortikoidų; oftalminio agento; respiratorinio agento; nosies preparato; ir gleivinės agento.

13. Kompozicija, skirta panaudoti arba panaudojimas arba junginys, skirtas panaudoti pagal 12 punktą, kur analgetikas yra parinktas iš grupės, susidedančios iš: naprokseno, indometacino, ibuprofeno, ketorolako trometamino, cholino magnio trisalicilato ir rofekoksibo; priešreumatinis agentas yra parinktas iš grupės, susidedančios iš: ciklosporino, sulfasalazino, valdekoksibo, penicilamino ir deksametazono; virškinamojo trakto agentas yra parinktas iš grupės, susidedančios iš: mesalamino, dinatrio balsalazido ir natrio olsalazino; podagros preparatas yra sulindakas; gliukokortikoidas yra parinktas iš grupės, susidedančios iš: deksametazono, deksametazono fosfato, metilprednizolono acetato, hidrokortizono ir hidrokortizono natrio fosfato; nosies preparatas yra parinktas iš grupės, susidedančios iš beklometazono dipropionato monohidrato, flutikazono propionato, triamcinolono acetonido, flunisolido, mometazono furoato monohidrato ir budezonido; oftalminis preparatas yra ketorolako trometaminas; respiratorinis agentas yra natrio nedokromilas; ir gleivinės agentas yra parinktas iš grupės, susidedančios iš alklometazono dipropionato, hidrokortizono butirato, flurandrenolido, betametazono valerato ir klobetazolo propionato.

14. Kompozicija, skirta panaudoti pagal 1 punktą, arba panaudojimas pagal 2 punktą, junginys skirtas panaudoti pagal 3 punktą, kur uždegiminė žarnyno liga yra Krono liga arba opinis kolitas.

15. Kompozicija, skirta panaudoti pagal 1 punktą, arba panaudojimas pagal 2 punktą arba junginys skirtas panaudoti pagal 3 punktą, kur junginys yra įvedamas koncentracijoje, kuri yra pakankama slopinti citokinus IL-1α, β, IL-2, IL-3, IL-6, IL-7, IL-9, IL-12, IL-17, IL-18, TNF-α, LT, LIF, onkostatiną arba IFNc1α, β, γ.

16. Kompozicija, skirta panaudoti pagal 1 punktą, arba panaudojimas pagal 2 punktą arba junginys skirtas panaudoti pagal 3 punktą, kur junginys yra įvedamas koncentracijoje, kuri yra pakankama stimuliuoti citokinų IL-4, IL-10, IL-11, W-13 arba TGF β raišką.

(51) Int.Cl. ***A61K 31/4035*** (2006.01)
(11) **2276483**
(96) 08742326.5
(96) 2008 03 27
(97) 2011 01 26
(97) 2014 05 07
(86) PCT/US2008/004021
(86) 2008 03 27
(87) WO 2009/120167
(87) 2009 10 01
(72) MULLER, George, W., US
SCHAFER, Peter, H., US
MAN, Hon-Wah, US
GE, Chuansheng, US
XU, Jean, US
(73) CELGENE CORPORATION, Summit, NJ 07901, US
(74) Reda ŽABOLIENĖ, 7, Advokatės Redos Žabolienės kontora METIDA, Verslo centras VERTAS, Gynėjų g. 16, LT-01109 Vilnius, LT

(54) Solidinės formos, apimančios (+)-2-[1-(3-etoksi-4-metoksifenil)-2-metilsulfoniletil]-4-acetilaminoizoindolin-1,3-dioną, jų kompozicijos ir jų panaudojimas

Apibrėžties punktai: 12, brėžiniai: 0.

(57) 1. Solidinė forma, apimanti enantiomeriškai gryno junginio, kurio formulė (I):

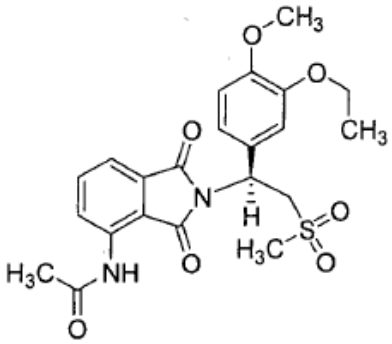

(I),

kuris turi Rentgeno spinduliuotės miltelių difrakcijos modulį, apimantį smailes ties maždaug 10,1, 12,4, 13,5, 15,7, 18,1 20,7, 24,7 ir 26,9 2θ laipsnių.

2. Solidinė forma pagal 1 punktą, kuri turi diferencinio skenavimo kalorimetrijos kreivę, apimančią kaitinimo spartą su apie 154 °C pradžios temperatūra.

3. Solidinė forma pagal 1 arba 2 punktą, kuri turi terminės gravimetrinės analizės kreivę, apimančią mažiau negu apie 1 % masės praradimą, kai kaitinama nuo apie 25 °C iki apie 140 °C.

4. Solidinė forma pagal 1 – 3 punktus, kuri pateikia mažiau negu 1 % masės padidėjimą, kai padidinama nuo apie 0 % iki apie 95 % santykinė drėgmė.

5. Solidinė forma pagal 1 – 4 punktus, kuri yra stabili, esant iki apie 40 °C ir apie 75 % santykinei drėgmei apie 4 savaites.

6. Mišinys, apimantis solidinę formą pagal 1 – 5 punktus ir vieną arba daugiau solidinių formų, parinktų iš:

solidinės formos, apimančios enantiomeriniu požiūriu gryną junginį, kurio formulė (I):

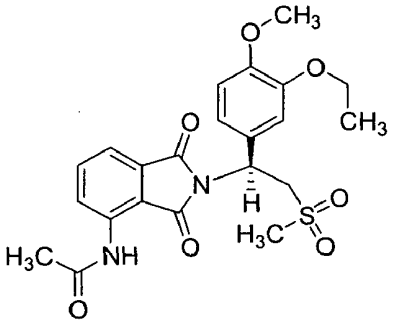

(I),

kuris turi Rentgeno spinduliuotės miltelių difrakcijos modulį, apimantį smailes ties maždaug 8,1, 15,2, 17,4, 23,6 ir 25,1 2θ laipsnių;

solidinės formos, apimančios enantiomeriniu požiūriu gryną junginį, kurio formulė (I):

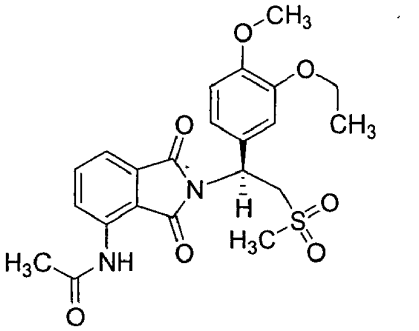

(I),

kuris turi Rentgeno spinduliuotės miltelių difrakcijos modulį, apimantį smailes ties maždaug 7,5, 11,3, 16,4, 17,8 ir 26,4 2θ laipsnių;

solidinės formos, apimančios enantiomeriniu požiūriu gryną junginį, kurio formulė (I):

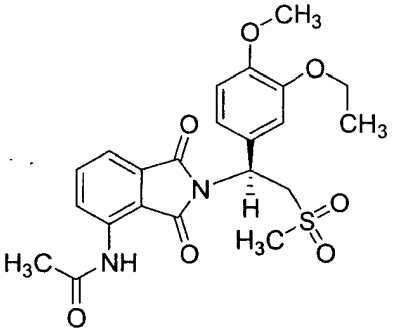

(I),

kuris turi Rentgeno spinduliuotės miltelių difrakcijos modulį, apimantį smailes ties maždaug 7,5, 11,3, 16,3, 25,2 ir 26,0 2θ laipsnių;

solidinės formos, apimančios enantiomeriniu požiūriu gryną junginį, kurio formulė (I):

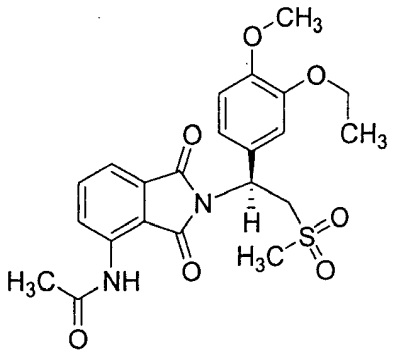

(I),

kuris turi Rentgeno spinduliuotės miltelių difrakcijos modulį, apimantį smailes ties maždaug 7,6, 9,2, 11,4, 17,9 ir 26,6 2θ laipsnių;

solidinės formos, apimančios enantiomeriniu požiūriu gryną junginį, kurio formulė (I):

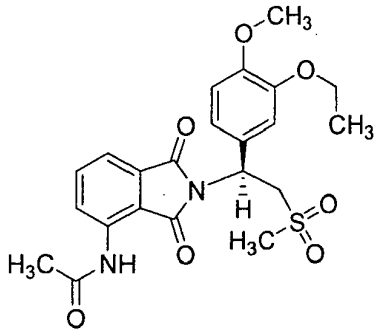

(I),

kuris turi Rentgeno spinduliuotės miltelių difrakcijos modulį, apimantį smailes ties maždaug 8,1, 8,6, 15,6, 17,3 ir 25,4 laipsnių 2θ;

solidinės formos, apimančios enantiomeriniu požiūriu gryną junginį, kurio formulė (I):

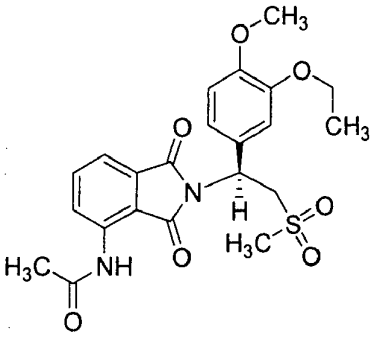

(I),

kuris turi Rentgeno spinduliuotės miltelių difrakcijos modulį, apimantį smailes ties maždaug 7,9, 11,7, 16,8, 18,1 ir 26,7 laipsnių 2θ; ir

solidinės formos, apimančios enantiomeriniu požiūriu gryną junginį, kurio formulė (I):

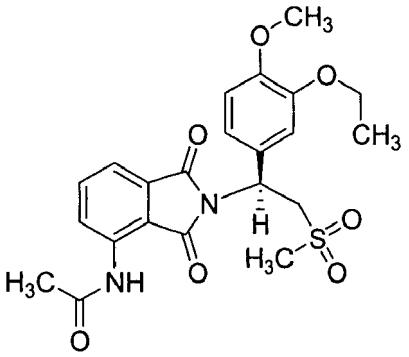

(I),

kuris yra amorfinės formos.

7. Farmacinė kompozicija, apimanti solidinę formą pagal 1 – 5 punktus.

8. Solidinė forma pagal 1 – 5 punktus, skirta panaudoti ligos arba sutrikimo, pagerinamo TNF-α produkcijos slopinimu, gydymui arba prevencijai.

9. Solidinė forma, skirta panaudoti pagal 8 punktą, kur liga arba sutrikimas yra parinkti iš proriazės; psoriazinio artrito; reumatinio artrito; lėtinės odos sarkoidozės; gigantinių ląstelių artrito; Parkinsono ligos; mazgelio niežulio; raudonosios kerpligės; kompleksinės apoptozės; Behcet'o ligos; vilkligės; hepatito; uveito; Sjogren'o ligos; depresijos; intersticinio cistito; vulvodinijos; prostatito; osteoartrito; difuzinės didelių B ląstelių limfomos; polimiosito; dermatomiozito; inkliuzinio kūno miosito; erozinio osteoartrito; intersticinio cistito; hepatito; endometriozės; radikulopatijos; ir gangreninės piodermos.

10. Solidinė forma pagal 1 – 5 punktus, skirta panaudoti ligos arba sutrikimo gydymui arba prevencijai, kur liga arba sutrikimas yra parinkti iš ŽIV; hepatito; suaugusiųjų respiracinio distreso sindromo; kaulų rezorbcijos ligų; lėtinių obstrukcinių plaučių ligų; lėtinių plaučių uždegiminių ligų; dermatito; uždegiminės odos ligos, atopinio dermatito, cistinės fibrozės; septinio šoko; sepsio; endotoksinio šoko; hemodinaminio šoko; sepsio sindromo; poišeminio reperfuzijos pažeidimo; meningito; psoriazės; psoriazinio artrito; fibrozinės ligos; kacheksijos; implantanto atmetimo, įskaitant implantantas prieš šeimininką ligos; autoimuninės ligos; reumatinio spondilito; artritinių būsenų, tokių kaip reumatinis artritas ir osteoartritas; osteoporozės; Crohn'o ligos; opinio kolito; uždegiminės žarnų ligos; išsėtinės sklerozės; sisteminės vilkligės; mazginės leprozinės eritemos,

sergant leproze; radiacinio pažeidimo; astmos; ir hiperoksinio alveolių pažeidimo.

11. Solidinė forma pagal 1 – 5 punktus, skirta panaudoti vėžio gydymo ir prevencijos būdui.

12. Solidinė forma, skirta panaudoti pagal 11 punktą, kur vėžys yra parinktas iš išsėtinės mielomos, piktybinės mielanomos, piktybinės gliomos, leukemijos ir solidinio naviko.

---

(51) Int.Cl. ***A61K 31/423*** (2006.01)
A61K 9/08 (2006.01)
A61K 9/20 (2006.01)
A61K 9/48 (2006.01)
A61K 47/02 (2006.01)
A61K 47/18 (2006.01)
A61K 47/32 (2006.01)
A61P 29/00 (2006.01)
A61K 9/16 (2006.01)
A61K 9/00 (2006.01)
(11) **2022497**
(96) 07744105.3
(96) 2007 05 25
(97) 2009 02 11
(97) 2014 04 30
(86) PCT/JP2007/060671
(86) 2007 05 25
(87) WO 2007/138997
(87) 2007 12 06
(30) 2006146257, 2006 05 26, JP
2006146315, 2006 05 26, JP
(72) KAKUDA, Sahoe, JP
YAHATA, Tatsuhito, JP
KANEKO, Masashi, JP
(73) Toyama Chemical Co., Ltd., Shinjuku-ku Tokyo 160-0023, JP
(74) Jurga PETNIŪNAITĖ, 51, AAA Law, J.Jasinskio g. 16A, LT-03163 Vilnius, LT
(54) Peroralinė kompozicija, apimanti 3-[5-[4-(ciklopentiloksi) -2-hidroksibenzoil]-2-] (3-hidroksi-1,2-benzizoksazol-6- il) metoksifenilpropiono rūgštį arba jos druskas
Apibrėžties punktai: 10, brėžiniai: 0.

(57) 1. Peroralinė kieta kompozicija, turinti 3-{5-[4-(ciklopentiloksi)-2-hidroksibenzoil]-2-[(3-hidroksi-1,2-benzizoksazol-6-il)metoksi]fenil} propiono rūgštį arba jos druską; polivinilpirolidoną; ir bazinę medžiagą, kurios 5 m/t % vandeninio tirpalo pH yra 10 arba daugiau.

2. Peroralinė kieta kompozicija pagal 1 punktą, kur bazinė medžiaga, kurios 5 m/t % vandeninio tirpalo pH yra 10 arba daugiau, yra L-argininas arba kalio karbonatas.

3. Peroralinė kieta kompozicija pagal 1 punktą, kurios 5 m/t % vandeninio tirpalo pH yra 10 arba daugiau, yra L-argininas.

4. Peroralinė kieta kompozicija pagal bet kurį 1-3 punktą, kur peroralinė kieta kompozicija turi vandenyje tirpią papildomą medžiagą.

5. Peroralinė kieta kompozicija pagal bet kurį 1-4 punktą, kur peroralinė kieta kompozicija yra tabletė arba kapsulė.

6. Peroralinė kieta kompozicija pagal bet kurį 1-4 punktą, kur peroralinė kieta kompozicija yra tabletė.

7. Peroralinis vandeninis tirpalas, turintis 3-{5-[4-(ciklopentiloksi)-2-hidroksibenzoil]-2-[(3-hidroksi-1,2-benzisoksazol-6-il)metoksi]fenil} propiono rūgštį arba jos druską ir polivinilpirolidoną.

8. Peroralinis vandeninis tirpalas pagal 7 punktą, kur 3-{5-[4-(ciklopentiloksi)-2-hidroksibenzoil]-2-[(3-hidroksi-1,2-benzisoksazol-6-il)metoksi]fenil} propiono rūgšties koncentracija yra 0,01-20 m/t %.

9. Peroralinis vandeninis tirpalas pagal 7 arba 8 punktą, kur polivinilpirolidono kiekis sudaro 1-10 kartų 3-{5-[4-(ciklopentiloksi)-2-hidroksibenzoil]-2-[(3-hidroksi-1,2-benzisoksazol-6-il)metoksi]fenil} propiono rūgšties kiekio.

10. Peroralinis vandeninis tirpalas pagal bet kurį 7-9 punktą, kur vandeninio tirpalo pH yra nuo 3 iki 9.

---

(51) Int.Cl. ***A61K 31/495*** (2006.01)
A61K 31/496 (2006.01)
A61P 35/00 (2006.01)
(11) **1957073**
(96) 06834365.6
(96) 2006 12 04
(97) 2008 08 20
(97) 2014 04 23
(86) PCT/JP2006/324610
(86) 2006 12 04
(87) WO 2007/066784
(87) 2007 06 14
(30) 2005351255, 2005 12 05, JP
(72) MATSUYAMA, Hironori, JP
OHNISHI, Kenji, JP
NAKAGAWA, Takashi, JP
TAKASU, Hideki, JP
SAKAMOTO, Makoto, JP
HIGUCHI, Kumi, JP
MIYAJIMA, Keisuke, JP

YAMADA, Satoshi, JP
MOTOYAMA, Masaaki, JP
KOJIMA, Yutaka, JP
YASUMURA, Koichi, JP
KODAMA, Takeshi, JP
OTSUJI, Shun, JP
KAN, Keizo, JP
SUMIDA, Takumi, JP

(73) OTSUKA PHARMACEUTICAL CO., LTD., Tokyo 101-8535, JP

(74) Jurga PETNIŪNAITĖ, 51, AAA Law, J.Jasinskio g. 16A, LT-03163 Vilnius, LT

(54) Vaistinis preparatas

Apibrėžties punktai: 15, brėžiniai: 0.

(57) 1. Junginys, skirtas naudoti navikų gydyme, kur junginys yra vaizduojamas bendrąja formule (1), pateikta žemiau, arba jo druska:

[Formulė 1]

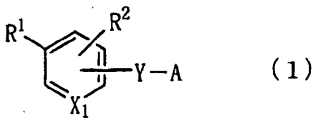

(1)

kur X_1 reiškia azoto atomą arba grupę -CH=, R^1 reiškia grupę -Z-R^6,

Z reiškia grupę -N(R^8)-B-,

R^8 reiškia vandenilio atomą, C_1-C_6 alkilo grupę, kuri gali turėti C_1-C_6 alkoksi grupę, kaip pakaitą, C_1-C_6 alkanoilo grupę, C_1-C_6 alkilsulfonilo grupę arba fenil-C_1-C_6 alkilo grupę,

B reiškia grupę -CO- arba C_1-C_6 alkileno grupę,

R^6 reiškia 5-15-narių monociklinę, biciklinę arba triciklinę sočią arba neprisotintą heterociklinę grupę, turinčią 1-4 azoto atomus, deguonies atomus arba sieros atomus (kuri gali turėti 1-3 pakaitus, kurie yra parinkti iš grupės, susidedančios iš okso grupės; C_1-C_6 alkoksi grupės, kuri gali turėti halogeno atomą, kaip pakaitą, C_1-C_6 alkilo grupės, kuri gali turėti halogeno atomą, kaip pakaitą, halogeno atomo; C_1-C_6alkilsulfonilo grupės; fenilo grupės, kuri gali būti pakeista C_1-C_6 alkilo grupe, kuri gali turėti halogeno atomą fenilo žiede; C_1-C_6 alkiltio grupės, pirolilo grupės, benzoilo grupės; C_1-C_6 alkanoilo grupės; C_1-C_6 alkoksikarbonilo grupės; ir amino grupės, kuri gali turėti grupę, parinktą iš grupės, susidedančios iš C_1-C_6 alkilo grupės ir C_1-C_6 alkanoilo grupės, kaip pakaito, heterocikliniame žiede), adamantilo grupę, naftilo grupę (kuri gali turėti 1-3 grupes, parinktas iš grupės, susidedančios iš C_1-C_6 alkilo grupės, halogeno atomo, ir amino grupės, kuri gali turėti grupę, parinktą iš grupės, susidedančios iš C_1-C_6 alkilo grupės ir C_1-C_6 alkanoilo grupės, kaip pakaito, naftalino žiede), alkilo grupę, kuri gali turėti C_1-C_6 alkoksi grupę, kaip pakaitą, cikloalkilo grupę, kuri gali būti pakeista grupe, parinkta iš grupės, susidedančios iš amino grupe pakeistos C_1-C_6 alkilo grupės, kuri gali turėti C_1-C_6 alkilo grupę, ir C_1-C_6 alkilo grupės, kuri gali turėti halogeno atomą, kaip pakaitą, cikloalkilo žiede, C_2-C_6 alkenilo grupės, kuri gali turėti halogeno atomą, kaip pakaitą, C_1-C_6 alkanoilo grupės, benzoilo grupės (kuri gali turėti 1-3 grupes, parinktas iš grupės, susidedančios iš C_1-C_6 alkilo grupės, kuri gali turėti halogeno atomą, ir halogeno atomo, kaip pakaitų fenilo žiede), halogeno atomu pakeistos C_1-C_6 alkilo grupės, cikloalkil-C_1-C_6 alkilo grupės arba grupės

[Formulė 5]

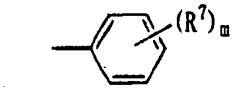

kur

R^7 reiškia vandenilio atomą, fenilo grupę, karboksi grupę, hidroksilo grupę, halogeno atomą, C_1-C_6 alkilo grupę, kuri gali turėti halogeno atomą, kaip pakaitą, fenoksi grupę, C_1-C_6 alkoksi grupę, kuri gali turėti halogeno atomą, kaip pakaitą, C_1-C_4 alkilendioksi grupę, amino grupę, kuri kaip pakaitą gali turėti grupę, parinktą iš grupės, susidedančios iš C_1-C_6 alkilo grupės, C_1-C_6 alkanoilo grupės, benzoilo grupės, ir cikloalkilo grupės, ciano grupę, C_2-C_6 alkanoilo grupę, kuri gali turėti halogeno atomą, kaip pakaitą, C_1-C_6 alkilsulfonilo grupę, aminosulfonilo grupę, C_1-C_6 alkoksikarbonilo grupę, C_2-C_6 alkanoiloksi grupę, C_1-C_6 alkoksikarbonilo C_1-C_6 alkilo grupę arba 5- arba 6-narių sočią arba neprisotintą heterociklinę grupę, turinčią 1-4 azoto atomus, deguonies atomus arba sieros atomus (kuri gali turėti okso grupę heterocikliniame žiede),

m reiškia sveiką skaičių 1-5 (kai m reiškia 2-5, nuo dviejų iki penkių R^7 grupių gali būti vienodos arba skirtingos) ir

R^2 reiškia vandenilio atomą, halogeno atomą, arba C_1-C_6 alkilo grupę,

Y reiškia grupę -O- arba grupę -N(R^5)- ;

R^5 reiškia vandenilio atomą, C_1-C_6 alkilo grupę, C_1-C_6 alkanoilo grupę, benzoilo grupę, fenil-C_1-C_6alkilo grupę, arba cikloalkilo grupę,

n reiškia 0, 1, arba 2,

A reiškia grupę

[Formulė 6]

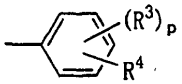

p reiškia 1 arba 2,

R^3 reiškia vandenilio atomą, C_1-C_6 alkoksi grupę, halogeno atomą, C_1-C_6 alkilo grupę kuri gali turėti halogeno atomą, kaip pakaitą, C_1-C_6 alkoksikarbonilo grupę, karboksi grupę, grupę -CONR^{11}R^{12} arba ciano grupę,

kur R^{11} ir R^{12} gali būti vienodi arba skirtingi ir kiekvienas reiškia vandenilio atomą, C_1-C_6 alkilo grupę, cikloalkilo grupę, arba fenilo grupę, ir R^{11} ir R^{12}, kartu su azoto atomu, prie kurio jie yra prijungti, gali rištis vienas su kitu tiesiogiai arba per azoto atomą, deguonies atomą, arba sieros atomą, sudarydami

5-7-narių prisotintą heterociklinį žiedą,

R^4 reiškia grupę $-(T)_1-N(R^{14})R^{15}$,

T reiškia C_1-C_6 alkileno grupę, grupę $-N(R^{17})-B_3-CO-$, grupę $-B_{19}-N(R^{18})-CO-$, grupę $-B_4-CO-$, grupę $-Q-B_5-CO-$, grupę $-B_6-N(R^{19})-B_7-CO-$, grupę $-CO-B_8-$, grupę $-CH(OH)-B_9-$, grupę $-CO-B_{10}-CO-$, grupę $-CH(OH)-B_{11}-CO-$, grupę -CO-, grupę $-SO_2-$, arba grupę $-B_{23a}-CO-CO-$, kur R^{17} reiškia vandenilio atomą, C_1-C_6 alkilo grupę, cikloalkilo grupę, cikloalkilkarbonilo grupę, C_2-C_6 alkanoilo grupę, kuri gali turėti halogeno atomą kaip pakaitą, C_2-C_6 alkenilo grupę, aminu pakeistą C_2-C_6 alkanoilo grupę, kuri gali turėti C_1-C_6 alkilo grupę kaip pakaitą, arba C_1-C_6 alkilsulfonilo grupę,

B_3 reiškia C_1-C_6 alkileno grupę,

B_{19} reiškia C_1-C_6 alkileno grupę,

R^{18} reiškia vandenilio atomą arba C_1-C_6 alkilo grupę,

B_4 reiškia C_2-C_6 alkenileno grupę arba C_1-C_6 alkileno grupę, kuri gali turėti hidroksilo grupę, kaip pakaitą,

Q reiškia deguonies atomą arba grupę $-S(O)_n-$ (kurioje n yra toks pat kaip apibrėžta aukščiau),

B_5 reiškia C_1-C_6 alkileno grupę,

B_6 reiškia C_1-C_6 alkileno grupę,

R^{19} reiškia vandenilio atomą arba C_1-C_6 alkanoilo grupę,

B_7 reiškia C_1-C_6 alkileno grupę,

B_8 reiškia C_1-C_6 alkileno grupę,

B_9 reiškia C_1-C_6 alkileno grupę,

B_{10} reiškia C_1-C_6 alkileno grupę,

B_{11} reiškia C_1-C_6 alkileno grupę,

B_{23a} reiškia C_1-C_6 alkileno grupę,

1 reiškia 0 arba 1,

R^{14} ir R^{15}, kartu su azoto atomu, prie kurio jie yra prijungti, rišasi vienas su kitu tiesiogiai arba per azoto atomą, deguonies atomą arba sieros atomą, sudarydami 5-10-narių sotų arba neprisotintą heterociklinį žiedą arba grupę

[Formulė 12]



kurioje heterocikliniame žiede gali būti 1-3 pakaitai, parinkti iš grupės, susidedančios iš (28) fenilu pakeistos C_1-C_6 alkilo grupės, kuri turi 1-2 fenilo grupes, kuri gali būti pakeista fenilo žiede 1-3 grupėmis, parinktomis iš grupės, susidedančios iš C_1-C_6 alkanoilo grupės, amino grupės, kuri gali turėti C_1-C_6 alkanoilo grupę kaip pakaitą, C_1-C_6 alkoksikarbonilo grupės, ciano grupės, nitro grupės, fenilo grupės, halogeno atomo, C_1-C_6 alkilo grupės, kuri gali turėti halogeno atomą kaip pakaitą, C_1-C_6alkoksi grupės, kuri gali turėti halogeno atomą kaip pakaitą, fenil-C_1-C_6 alkoksi grupės, hidroksilo grupės ir C_1-C4 alkilendioksi grupės, ir gali turėti piridilo grupę C_1-C_6 alkilo grupėje, (29) karbamoilo grupės, (30) piridil-C_1-C_6 alkilo grupės, kuri gali turėti, kaip pakaitus piridino žiede 1-3 grupes, parinktas iš grupės, susidedančios iš hidroksilo grupės ir C_1-C_6 alkilo grupės, kuri gali turėti hidroksilo grupę, kaip pakaitą, (31) pirolil-C_1-C_6 alkilo grupės, kuri gali turėti 1-3 C_1-C_6 alkilo grupes, kaip pakaitus pirolo žiede, (32) benzoksazolil-C_1-C_6 alkilo grupės, (33) benzotiazolil-C_1-C_6 alkilo grupės, (34) furil-C_1-C_6 alkilo grupės, (35) benzoilo grupės, kuri gali būti pakeista fenilo žiede 1-3 grupėmis, parinktomis iš grupės, susidedančios iš ciano grupės, amino grupės, kuri gali turėti C_1-C_6 alkilsulfonilo grupę, kaip pakaitą, halogeno atomo, C_1-C_6 alkoksi grupės, C_1-C_6 alkilo grupės, kuri gali turėti halogeno atomą, kaip pakaitą, tiazolidinil-C_1-C_6 alkilo grupės, kuri gali turėti okso grupę kaip pakaitą tiazolidino žiede, tiazolidiniliden-C_1-C_6 alkilo grupės, kuri gali turėti okso grupę, kaip pakaitą tiazolidino žiede, ir C_1-C_4 alkilenodioksi grupės, (36) pirimidinilo grupės, (37) pirazinilo grupės, (38) piridilo grupės, (39) C_1-C_6 alkoksikarbonilo grupės, (40) tiazolidinil-C_1-C_6 alkanoilo grupės, kuri gali būti pakeista tiazolidino žiede grupe, parinkta iš grupės, susidedančios iš okso grupės ir grupės

[Formulė 13]

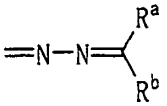

(kur R^a ir R^b kiekvienas reiškia C_1-C_6 alkilo grupę), (41) C_1-C_6 alkilo grupės, kuri gali turėti grupę, parinktą iš grupės, susidedančios iš hidroksilo grupės ir halogeno atomo kaip pakaito, (42) C_2-C_6 alkanoilo grupės, kuri gali turėti halogeno atomą kaip pakaitą, (43) fenilo grupės, kuri gali būti pakeista fenilo žiede 1-3 grupėmis, parinktomis iš grupės, susidedančios iš karbamoilo grupės, kuri gali turėti grupę, parinktą iš grupės, susidedančios iš C_1-C_6 alkoksi C_1-C_6 alkilo grupės ir C_1-C_6 alkilo grupės, C_1-C_6 alkoksikarbonilo grupės, karboksi grupės, ciano grupės, fenilo grupės, halogeno atomo, C_1-C_6 alkilo grupės, kuri gali turėti halogeno atomą kaip pakaitą, C_1-C_6 alkoksi grupės, kuri gali turėti halogeno atomą kaip pakaitą, benzoilo grupės, kuri gali turėti halogeno atomą kaip pakaitą fenilo žiede, fenil-C_1-C_6 alkilo grupės, kuri gali turėti halogeno atomą kaip pakaitą fenilo žiede, ir hidroksilo grupės, (44) fenilo grupės, kuri gali turėti C_1-C_4 alkilenodioksi grupę kaip pakaitą fenil žiede, (45) naftil- C_1-C_6 alkilo grupės, (46) fenoksi grupės, kuri gali būti pakeista fenilo žiede 1-3 grupėmis, parinktomis iš grupės, susidedančios iš ciano grupės, C_1-C_6 alkilo grupės, kuri gali turėti halogeno atomą kaip pakaitą , ir C_1-C_6 alkoksi grupės, kuri gali turėti halogeno atomą kaip pakaitą, (47) fenoksi C_1-C_6 alkilo grupės, (48) fenil-C_1-C_6 alkoksi grupės, kuri gali būti pakeista fenilo žiede

1-3 grupėmis,parinktomis iš grupės, susidedančios iš halogeno atomo, C_1-C_6 alkilo grupės, kuri gali turėti halogeno atomą kaip pakaitą, ir C_1-C_6 alkoksi grupės, kuri gali turėti halogeno atomą kaip pakaitą, (49) grupės -$(B_{12}CO)_t$-$N(R^{20})R^{21}$, (50) grupės -$(CO)_o$-B_{13}-$N(R^{22})R^{23}$, (51) 1,2,3,4-tetrahidronaftilu pakeistos C_1-C_6 alkilo grupės, kuri gali būti pakeista 1,2,3,4-tetrahidronaftaleno žiede 1-5 C_1-C_6 alkilo grupėmis kaip pakaitu (ais), (52) cikloalkilo grupės, kuri gali turėti hidroksilo grupę kaip pakaitą, (53) piperidinilo grupės, kuri gali būti pakeista piperidino žiede 1-3 C_1-C_6 alkilo grupėmis kaip pakaitu (ais), (54) chinolil-C_1-C_6 alkilo grupės, (55) 1,2,3,4-tetrazolil C_1-C_6 alkilo grupės, kuri gali turėti grupę, parinktą iš grupės, susidedančios iš C_1-C_6 alkilo grupės ir fenil C_1-C6 alkilo grupės kaip pakaitą tetrazolo žiede, (56) tiazolil- C_1-C_6 alkilo grupės, kuri gali turėti fenilo grupę kaip pakaitą tiazolo žiede, *(57)* benzoil-C_1-C_6 alkilo grupės, kuri gali turėti 1-3 grupes , parinktas iš grupės, susidedančios iš C_1-C_6 alkoksi grupės ir halogeno atomo, kaip pakaitą (us) fenilo žiede, (58) piperidinil-C_1-C_6 alkilo grupės, kuri gali turėti C_1-C_6 alkilo grupę kaip pakaitą piperidino žiede, (59) imidazolilo grupės, kuri gali turėti 1-3 fenilo grupes kaip pakaitą (s) imidazolo žiede, (60) benzimidazolilo grupės, kuri gali turėti 1-3 C_1-C_6 alkilo grupes kaip pakaitą (us) benzimidazolo žiede, (61) piridil-C_1-C_6 alkoksi grupės, (62) 1,2,3,4-tetrahidrochinolil-C_1-C_6 alkilo grupės, kuri gali turėti okso grupę kaip pakaitą tetrahidrochinolino žiede, (63) 1,3,4-oksadiazolil-C_1-C_6 alkilo grupės, kuri gali turėti okso grupę kaip pakaitą 1,3,4-oksadiazolo žiede, (64) cikloalkil-C_1-C_6 alkilo grupės, (65) tetrahidropiranilo grupės, (66) tienil-C_1-C_6 alkilo grupės, (67) pirimidinilkarbonilo grupės, kuri gali turėti okso grupę kaip pakaitą pirimidino žiede, (68) hidroksilo grupės, (69) karboksi grupės, (70) C_1-C_6 alkoksi-C_1-C_6 alkilo grupės, (71) C_1-C_6 alkoksi- C_1-C_6 alkoksi grupės, (72) benzoiloksi grupės, (73) C_1-C_6 alkoksikarbonil-C_1-C_6 alkoksi grupės, (74) karboksi-C_1-C_6 alkoksi grupės, (75) fenoksi-C_2-C_6 alkanoilo grupės, (76) 1,2,3,4-tetrahidrochinolilkarbonilo grupės, kuri gali turėti okso grupę kaip pakaitą tetrahidrochinolino žiede, (77) fenilsulfonilo grupės, (78) imidazolil-C_1-C_6 alkanoilo grupės, (79) imidazolil-C_1-C_6 alkilo grupės, (80) piridilkarbonilo grupės, (81) imidazolilkarbonilo grupės, (82) C_1-C_6 alkoksikarbonil-C_1-C_6 alkilo grupės, (83) karboksi-C_1-C_6 alkilo grupės, (84) grupės -$(O\text{-}B_{15})_s$-CO-$N(R^{26})R^{27}$, (85) grupės -$N(R^{28})$-CO-B_{16}-$N(R^{29})R^{30}$, (86) grupės -$N(R^{31})$-B_{17}-CO-$N(R^{32})R^{33}$, (87) benzoksazolilo grupės, (88a) benzotienilo grupės, (89a) okso grupės ir (90a) 1,2,3,4-tetrahidrochinolilo grupės, kuri gali turėti okso grupę kaip pakaitą tetrahidrochinolino žiede,

B_{12} reiškia C_1-C_6 alkileno grupę,

t reiškia 0 arba 1,

R^{20} ir R^{21} gali būti vienodi arba skirtingi ir kiekvienas reiškia vandenilio atomą; amino grupę, kuri gali turėti C_1-C_6 alkoksikarbonilo grupę kaip pakaitą; benzoilo grupę, kuri gali turėti 1-3 C_1-C_6 alkoksi grupes kaip pakaitą (us) fenilo žiede; C_1-C_6 alkilo grupę; C_1-C_6 alkilo grupę, turinčią 1-2 fenilo grupes, kuri gali būti pakeista fenilo žiede 1-3 grupėmis, parinktomis iš grupės, susidedančios iš C_1-C_6 alkoksikarbonilo grupės, ciano grupės, nitro grupės, fenilo grupės, halogeno atomo, C_1-C_6 alkilo grupės, kuri gali turėti halogeno atomą kaip pakaitą , C_1-C_6 alkoksi grupės, kuri gali turėti halogeno atomą kaip pakaitą , ir C_1-C_6 alkiltio grupės; fenilo grupę, kuri gali būti pakeista fenilo žiede 1-3 grupėmis, parinktomis iš grupės,susidedančios iš C_1-C_6 alkoksi grupės, kuri gali turėti halogeno atomą kaip pakaitą ir C_1-C_6 alkilo grupės, kuri gali turėti halogeno atomą kaip pakaitą; C_1-C_6 alkoksikarbonilo grupę; cikloalkil-C_1-C_6 alkilo grupę; pirolidinil-C_1-C_6 alkilo grupę, kuri gali turėti 1-3 C_1-C_6 alkilo grupes, kuri gali turėti hidroksilo grupę kaip pakaitą pirolidino žiede ring; amino grupe-pakeistą C_1-C_6 alkilo grupę, kuri gali turėti grupę, parinktą iš grupės, susidedančios iš fenilo grupės ir C_1-C_6 alkil grupės kaip pakaitą; 1,2,3,4-tetrahidronaftilu pakeistą C_1-C_6 alkilo grupę, kuri gali turėti 1-5 C_1-C_6 alkilo grupes kaip pakaitą (us) 1,2,3,4-tetrahidronaftaleno žiede; naftil-C_1-C_6 alkilo grupę; piridil-C_1-C_6 alkilo grupę; chinolil-C_1-C_6 alkilo grupę; 1,2,3,4-tetrazolil-C_1-C_6 alkilo grupę, kuri gali turėti 1-3 grupes, parinktas iš grupės, susidedančios iš C_1-C_6 alkilo grupės ir fenil C_1-C_6 alkilo grupės kaip pakaitą (us) tetrazolo žiede; 1,2,4-triazolil-C_1-C_6 alkilo grupę; tetrahidrofuril-C_1-C_6 alkil grupę, kuri gali turėti hidroksilo grupę kaip pakaitą C_1-C_6 alkilo grupėje; fenoksi-C_1-C_6 alkilo grupę, kuri gali turėti 1-3 grupes, parinktas iš grupės, susidedančios iš C_1-C_6 alkilo grupės ir nitro grupės kaip pakaitą (us) fenilo žiede; fenil-C_2-C_6 alkanoilo grupę; C_2-C_6 alkanoilo grupę, kuri gali turėti halogeno atomą kaip pakaitą; imidazolil-C_1-C_6 alkanoilo grupę; C_1-C_6 alkoksikarbonil-C_1-C_6 alkilo grupę; piridilo grupę; arba karboksi-C_1-C_6 alkilo grupę, arba cikloalkilo grupę; ir R^{20} ir R^{21}, kartu su azoto atomu, prie kurio jie yra prijungti, gali jungtis vienas su kitu tiesiogiai arba per azoto atomą, deguonies atomą arba sieros atomą, sudarydami 5-7-narių sotų heterociklinį žiedą (kur heterocikliniame žiede gali būti 1-3 pakaitai, kurie yra parinkti iš grupės, susidedančios iš C_1-C_6 alkilo grupės, fenilo grupės, kuri gali turėti 1-3 grupes, parinktas iš grupės, susidedančios iš halogeno atomo ir C_1-C_6 alkilo grupės, kuri gali turėti halogeno atomą kaip pakaitą (us) fenilo žiede ir fenil-C_1-C_6 alkil grupės, kuri gali turėti C_1-C_4 alkilenodioksi grupę kaip pakaitą fenilo žiede),

o reiškia 0 arba 1,

B_{13} reiškia C_1-C_6 alkileno grupę,

R^{22} ir R^{23} gali būti vienodi arba skirtingi ir kiekvienas reiškia vandenilio atomą, C_1-C_6 alkilo grupę, benzoilo grupę, kuri gali turėti 1-3 C_1-C_6 alkoksi grupes kaip pakaitą (us) fenilo žiede, fenoksi-C1-C6 alkilo grupę, kuri gali turėti C1-C6 alkilo grupę kaip pakaitą fenilo žiede, fenil-C1-C6 alkilo grupę, arba fenilo grupę, arba R^{22} ir R^{23}, kartu su azoto atomu, prie kurio jie yra prijungti, gali jungtis vienas su kitu tiesiogiai arba per azoto atomą, deguonies atomą arba sieros atomą, sudarydami 5-7-narių sotų heterociklinį žiedą

(kur heterocikliniame žiede gali būti 1-3 pakaitai, kurie yra parinkti iš grupės, susidedančios iš C_1-C_6 alkilo grupės, fenil-C_1-C_6 alkilo grupės, kuri gali turėti C_1-C_4 alkilenodioksi grupę kaip pakaitą fenilo žiede),

B_{15} reiškia C_1-C_6 alkileno grupę,

s reiškia 0 arba 1,

R^{26} ir R^{27} gali būti vienodi arba skirtingi ir kiekvienas reiškia vandenilio atomą, C_1-C_6 alkilo grupę, fenil-C_1-C_6 alkilo grupę, arba imidazolil-C_1-C_6 alkil grupę, ir R^{26} ir R^{27}, kartu su azoto atomu, prie kurio jie yra prijungti, gali jungtis vienas su kitu tiesiogiai arba per azoto atomą, deguonies atomą arba sieros atomą, sudarydami 5-7-narių sotų heterociklinį žiedą (kur heterocikliniame žiede gali būti 1-3 fenil-C_1-C_6 alkilo grupės, kurios gali turėti C_1-C_4 alkilenodioksi grupę kaip pakaitą (us) fenilo žiede),

R^{29} reiškia vandenilio atomą arba C_1-C_6 alkilo grupę,

B_{16} reiškia C_1-C_6 alkileno grupę,

R^{29} ir R^{30}, kartu su azoto atomu, prie kurio jie yra prijungti, gali jungtis vienas su kitu tiesiogiai arba per azoto atomą, deguonies atomą arba sieros atomą, sudarydami 5-7-narių sotų heterociklinį žiedą (kur heterocikliniame žiede gali būti 1-3 pakaitai, kurie yra parinkti iš grupės, susidedančios iš C_1-C_6 alkilo grupės, fenilo grupės ir fenil-C_1-C_6 alkilo grupės, kuri gali turėti C_1-C_4 alkilenodioksi grupę kaip pakaitą fenilo žiede),

R^{31} reiškia vandenilio atomą arba C_1-C_6 alkilo grupę,

B_{17} reiškia C_1-C_6 alkileno grupę,

R^{32} ir R^{33}, kartu su azoto atomu, prie kurio jie yra prijungti, gali jungtis vienas su kitu tiesiogiai arba per azoto atomą, deguonies atomą arba sieros atomą, sudarydami 5-7-narių sotų heterociklinį žiedą (kur heterocikliniame žiede gali būti 1-3 pakaitai, kurie yra parinkti iš grupės, susidedančios iš C_1-C_6 alkilo grupės, fenilo grupės ir fenil-C_1-C_6 alkilo grupės, kuri gali turėti C_1-C_4 alkilenodioksi grupę kaip pakaitą fenilo žiede),

su sąlyga, kad aukščiau paminėtas junginys arba jo druska atitinka šiuos (i)-(iii) reikalavimus:

(i) kai X_1 reiškia grupę -CH=, tada R^3 reiškia vandenilio atomą;

(ii) kai X_1 reiškia grup -CH=, l reiškia 1, ir T reiškia -N(R^{17})-B_3-CO-, R^{14} ir R^{15}, kartu su azoto atomu, prie kurio jie yra prijungti, gali jungtis vienas su kitu tiesiogiai arba per azoto atomą, deguonies atomą arba sieros atomą, sudarydami 5-10-narių sotų arba neprisotintą heterociklinį žiedą, kur heterocikliniame žiede gali būti 1-3 grupės iš (28) kaip pakaitai,

(iii) kai R^6 reiškia cikloalkilo grupę, kuri gali turėti cikloalkilo žiede pakaitą, parinktą iš grupės, susidedančios iš amino grupe pakeistos-C_1-C_6 alkilo grupės, kuri gali turėti C_1-C_6 alkilo grupę ir C_1-C_6 alkilo grupės, kuri gali turėti halogeno atomą kaip pakaitą , R^4 reiškia grupę -$(T)_l$-N(R^{14})R^{15} (kur T ir l yra tokie pat kaip apibrėžta aukščiau, ir R^{14} ir R^{15}, kartu su azoto atomu, prie kurio jie yra prijungti, gali jungtis vienas su kitu tiesiogiai arba per azoto atomą, deguonies atomą arba sieros atomą, sudarydami 5-10-narių sotų heterociklinį žiedą;

arba R^{14} ir R^{15}sudaro grupę

[Formulė 14]



2. Junginys, skirtas naudoti navikų gydyme pagal 1 punktą, kur Y yra grupė -O-.

3. Junginys, skirtas naudoti navikų gydyme pagal 1 punktą, kur l yra 0.

4. Junginys, skirtas naudoti navikų gydyme pagal 1 punktą, kur 1 yra 1.

5. Junginys, skirtas naudoti navikų gydyme pagal 1 punktą, kur 1 yra 1, ir T yra grupė -N(R^{17})-B_3-CO-.

6. Junginys, skirtas naudoti navikų gydyme pagal 1 punktą, kur l yra 1, ir T yra grupė -B_4-CO-.

7. Junginys, skirtas naudoti navikų gydyme pagal 1 punktą, kur l yra 1, ir T yra grupė -CO-.

8. Junginys, skirtas naudoti navikų gydyme pagal 1 punktą, apimantis junginį, parinktą iš grupės, susidedančios iš:

N-[6-(4-{[2-(4-piperonilpiperazin-1-il)-2-oksoetil] etilamino}-2-metoksifenoksi)piridin-3-il]-3,4-dichlorbenzamido,

N-[6-(4-{[2-(4-piperonilpiperazin-1-il)-2-oksoetil] etilamino}fenoksi)piridin-3-il]-4-trifluormetilbenzamido,

N-[6-(4-{[2-(4-piperonilpiperazin-1-il)-2-oksoetil] etilamino}-2-fluorfenoksi)piridin-3-il]-4-trifluormetilbenzamido,

N-[6-(4-{[2-(4-piperonilpiperazin-1-il)-2-oksoetil] metilamino}-2-fluorfenoksi)piridin-3-il]-4-trifluormetilbenzamido,

N-[6-(4-{[2-(4-piperonilpiperazin-1-il)-2-oksoetil] metilamino}-2-metoksifenoksi)piridin-3-il]-4-trifluormetilbenzamido,

N-[6-(4-{[2-(4-piperonilpiperazin-1-il)-2-oksoetil] etilamino}-2-metoksifenoksi)piridin-3-il]-4-trifluormetilbenzamido,

N-[6-(4-{[2-(4-piperonilpiperazin-1-il)-2-oksoetil] etilamino}-2-metilfenoksi)piridin-3-il]-3,4-dichlorbenzamido,

N-[6-(4-{[2-(4-piperonilpiperazin-1-il)-2-oksoetil] metilamino}-2-metilfenoksi)piridin-3-il]-4-trifluormetilbenzamido,

N-[6-(4-{4-[2-(4-piperonilpiperazin-1-il)-2-oksoetil]piperazin-1-il}fenoksi)piridin-3-il]-4-trifluormetilbenzamido,

N-[6-(4-{4-[2-(4-piperonilpiperazin-1-il)-2-oksoetil]piperidin-1-il}fenoksi)piridin-3-il]-4-trifluormetilbenzamido,

N-{6-[(4-{4-[2-(4-piperonilpiperazin-1-il)-2-oksoetil] piperidin-1-il}fenil)metilamino]piridin-3-il}-4-trifluormetilbenzamido,

N-[6-(4-{4-[2-(4-benzilpiperazin-1-il)-2-oksoetil] piperidin-1-il}-2-metilfenoksi)piridin-3-il]-4-trifluormetilbenzamido,

N-[6-(4-{4-[2-(4-piperonilpiperazin-1-il)-2-oksoetil] piperidin-1-il}-2-metilfenoksi)piridin-3-il]-4-trifluormetilbenzamido,

N-[6-(4-{4-[2-(4-piperonilpiperazin-1-il)-2-oksoetil] piperidin-1-il}-2-metilfenoksi)piridin-3-il]-3,4-dichlorbenzamido,

N-{6-[4-(4-benzilpiperazin-1-karbonil)fenoksi]piridin-3-il}-4-trifluormetilbenzamido,

N-{6-[4-(4-benzilpiperazin-1-karbonil)fenoksi]piridin-3-il}-3,4-dichlorbenzamido,

N-[6-({4-[3-(4-piperonilpiperazin-1-il)-3-oksopropil] fenil}metilamino)piridin-3-il]-4-trifluormetilbenzamido,

N-[6-(4-{[2-(4-piperonilpiperazin-1-il)-2-oksoetil] etilamino}-2-fluorfenoksi)piridin-3-il]-3,4-dichlorbenzamido,

N-[6-(4-{[2-(4-piperonilpiperazin-1-il)-2-oksoetil] metilamino}-2-fluorfenoksi)piridin-3-il]-3,4-dichlorbenzamido,

N-[6-(4-{[2-(4-piperonilpiperazin-1-il)-2-oksoetil] metilamino}-2-metoksifenoksi)piridin-3-il]-3,4-dichlorbenzamido,

N-[6-(4-{[2-(4-piperonilpiperazin-1-il)-2-oksoetil]metilamino}fenoksi)piridin-3-il]-3,4-dichlorbenzamido,

N-(6-{4-[3-(4-piperonilpiperazin-1-il)-3-oksopropil] fenoksi}piridin-3-il)-4-trifluormetilbenzamido,

N-[6-(4-{[2-(4-benzilpiperazin-1-il)-2-oksoetil] metilamino}-2-metilfenoksi)piridin-3-il]-4-trifluormetilrobenzamido,

N-[6-(4-{4-[2-(4-benzilpiperazin-1-il)-2-oksoetil]piperidin-1-il}fenoksi)piridin-3-il]-3,4-dichlorbenzamido,

N-(6-{4-[3-(4-piperonilpiperazin-1-karbonil)piperidin-1-il]fenoksi}piridin-3-il)-3,4-dichlorbenzamido,

N-[6-(4-{4-[2-(4-benzilpiperazin-1-il)-2-oksoetil]piperidin-1-il}fenoksi)piridin-3-il]-4-trifluormetilbenzamido,

N-{6-[(4-{4-[2-(4-benzilpiperazin-1-il)-2-oksoetil] piperidin-1-il}fenil)metilamino]piridin-3-il}-4-trifluormetilbenzamido,

N-(6-{4-[(2-{4-[4-(4-fluorbenzoil)fenil]piperazin-1-il}-2-oksoetil)metilamino]-2-metoksifenoksi}piridin-3-il)-4-trifluormetilbenzamido,

N-[6-(4-{[2-(4-piperonilpiperazin-1-il)-2-oksoetil] metilamino}-2-metilfenoksi)piridin-3-il]-2-fluor-4-trifluormetilbenzamido,

N-[6-(4-{4-[2-(4-piperonilpiperazin-1-il)-2-oksoetil] piperidin-1-il}-2-metoksifenoksi)piridin-3-il]-4-trifluormetilbenzamido ir

4-(3-{3-metil-4-[5-(4-trifluormetilbenzoilamino) piridin-2-iloksi]fenil}-2-oksoheksahidropirimidin-1-il) benzenkarboksirūgšties etilo esterio; arba jo druska.

9. Junginys, skirtas naudoti navikų gydyme pagal bet kurį iš 1-8 punktą, kur navikas yra piktybinis navikas.

10. Junginys, skirtas naudoti navikų gydyme pagal 9 punktą, kur navikas yra kietasis navikas.

11. Junginys, skirtas naudoti navikų gydyme pagal 9 punktą, kur navikas yra hematologinis vėžys.

12. Junginys, skirtas naudoti navikų gydyme pagal 9 punktą, kur piktybinis navikas yra limfoma, leukemija arba mieloma.

13. Junginys, skirtas naudoti navikų gydyme pagal bet kurį iš 3, 5, 6 ir 7 punktą, kur R^{14} ir R^{15}, kartu su azoto atomu, prie kurio jie yra prijungti, rišasi vienas su kitu tiesiogiai arba per azoto atomą, sudarydami 6-narių sočią heterociklinę grupę, kuri yra pakeista heterocikliniame žiede fenilu-pakeista C_1-C_6 alkilo grupe, kuri gali būti pakeista fenilo žiede 1 arba 2 grupe (ėmis), kaip pakaitu (ais), parinktomis iš grupės, susidedančios iš C_1-C_6 alkanoilo grupės, amino grupės, kuri gali turėti C_1-C_6 alkanoilo grupę kaip pakaitą, C_1-C_6 alkoksikarbonilo grupės, ciano grupės, nitro grupės, fenilo grupės, halogeno atomo, C_1-C_6 alkilo grupės, kuri gali turėti halogeno atomą kaip pakaitą, C_1-C_6 alkoksi grupės, kuri gali turėti halogeno atomą kaip pakaitą, fenil-C_1-C_6 alkoksi grupės, hidroksilo grupės, ir C_1-C_4 alkilendioksi grupės.

14. Junginys, skirtas naudoti navikų gydyme pagal 13 punktą, kur soti heterociklinė grupė yra piperazinilo grupė, kuri yra pakeista fenilu-pakeista-C_1-C_6 alkilo grupe, kuri yra pakeista C1-C4 alkilenodioksi grupe fenilo žiede.

15. Junginys, skirtas naudoti navikų gydyme pagal 13 arba 14 punktą, kur X_1 yra azoto atomas ir Y yra deguonies atomas.

---

(51) Int.Cl. ***A61K 31/522*** (2006.01)
A61K 31/4985 (2006.01)
A61P 3/10 (2006.01)
A61P 9/04 (2006.01)

(11) **2015754**
(96) 07728723.3
(96) 2007 05 03
(97) 2009 01 21
(97) 2014 04 09
(86) PCT/EP2007/054270
(86) 2007 05 03
(87) WO 2007/128761
(87) 2007 11 15
(30) 06009203, 2006 05 04, EP

(72) DUGI, Klaus, DE
HIMMELSBACH, Frank, DE
MARK, Michael, DE
(73) Boehringer Ingelheim International GmbH, 55216 Ingelheim am Rhein, DE

(74) Reda ŽABOLIENĖ, 7, Advokatės Redos Žabolienės kontora METIDA, Verslo centras VERTAS, Gynėjų g. 16, LT-01109 Vilnius, LT

(54) DPP IV inhibitorių panaudojimas

Apibrėžties punktai: 5, brėžiniai: 0.

(57) 1. DPP IV inhibitoriaus panaudojimas vaisto, skirto paciento, kuriam diagnozuotas priešdiabetinė būsena arba serga 2 tipo diabetu, makrovaskulinės komplikacijos rizikos sumažinimui, gamybai, kur DPP IV inhibitorius yra 1-[(4-metil-chinazolin-2-il) metil]-3-metil-7-(2-butin-1-il)-8-(3-(*R*)-amino-piperidin-1-il)ksantinas arba jo terapiniu požiūriu aktyvi druska.

2. Panaudojimas pagal 1 punktą, b e s i s k i r i a n t i s tuo, kad makrovaskulinė komplikacija yra parinkta iš miokardo infarkto, ūmaus koronarinio sindromo, nestabilios krūtinės anginos, stabilios krūtinės anginos, hemoraginio ir išeminio šoko, periferinių arterijų okliuzinės ligos, kardiomiopatijos, kairiojo širdies skilvelio nepakankamumo, dešiniojo širdies skilvelio nepakankamumo, bendro širdies nepakankamumo, širdies ritmo sutrikimai ir vaskulinės restenozės.

3. DPP IV inhibitorius arba šio DPP IV inhibitoriaus aktyvių medžiagų derinys su kita aktyvia medžiaga, skirti panaudoti paciento, kuriam diagnozuotas 2 tipo diabetas priešdiabetinė būsena, makrovaskulinių komplikacijų prevencijai arba palengvinimui, kur DPP IV inhibitorius yra 1-[(4-metil-chinazolin-2-il) metil]-3-metil-7-(2-butin-1-il)-8-(3-(*R*)-amino-piperidin-1-il)ksantinas arba jo terapiniu požiūriu aktyvi druska.

4. DPP IV inhibitorius 1-[(4-metil-chinazolin-2-il) metil]-3-metil-7-(2-butin-1-il)-8-(3-(*R*)-amino-piperidin-1-il)ksantinas arba jo terapiniu požiūriu aktyvi druska arba aktyvios medžiagos derinys su kita aktyvia medžiaga, skirti panaudoti pagal 3 punktą, kur makrovaskulinės komplikacijos yra parinktos iš miokardo infarkto, ūmaus koronarinio sindromo, nestabilios krūtinės anginos, stabilios krūtinės anginos, hemoraginio ir išeminio šoko, periferinių arterijų okliuzinės ligos, kardiomiopatijos, kairiojo širdies skilvelio nepakankamumo, dešiniojo širdies skilvelio nepakankamumo, bendro širdies nepakankamumo, širdies ritmo sutrikimai ir vaskulinės restenozės.

5. DPP IV inhibitorius 1-[(4-metil-chinazolin-2-il) metil]-3-metil-7-(2-butin-1-il)-8-(3-(*R*)-amino-piperidin-1-il)ksantinas arba jo terapiniu požiūriu aktyvi druska arba aktyvios medžiagos derinys su kita aktyvia medžiaga, skirti panaudoti pagal 3 arba 4 punktą, kur pacientai yra gydomi ilgesniu negu 1-6 metų periodu.

---

(51) Int.Cl. ***A61K 31/74*** (2006.01)
A61Q 19/08 (2006.01)

(11) **2182960**

(96) 08794808.9

(96) 2008 07 28

(97) 2010 05 12

(97) 2014 03 19

(86) PCT/US2008/009117

(86) 2008 07 28

(87) WO 2009/017705

(87) 2009 02 05

(30) 952298 P, 2007 07 27, US

(72) DEJOVIN, Jack, US

(73) Galderma Laboratories Inc., Fort Worth, Texas 76177, US

(74) Liucija JANICKAITĖ, 29, Inpatra UAB, Šeškinės g. 59-53, LT-07162 Vilnius, LT

(54) Junginiai, kompozicijos ir būdai, skirti sumažinti odos raukšlėjimąsi, vagotumą ir suglebimą

Apibrėžties punktai: 12, brėžiniai: 0.

(57) 1. Kompozicija, apimanti mažiausiai vieną aktyvų ingredientą, parinktą iš α² adrenerginių receptorių agonisto, jo farmaciniu požiūriu priimtinos druskos ir jų derinių, naudojamų terapijoje sumažinti odos suglebimą, raukšlių vagotumą ir (arba) raukšlėjimąsi, kur α² adrenerginių receptorių agonistas yra parinktas iš grupės, sudarytos iš brimonidino, tetrahidrozalino, oksimetazolino ir ksilometazolino ir kur minėta kompozicija yra vietiškai vartojama į odos suglebimą, raukšlių vagotumą ir (arba) raukšlėjimąsi, kur reikia gydymo asmeniui veiksmingu kiekiu odos suglebimui, raukšlių vagotumui ir (arba) raukšlėjimosi pagerinimui.

2. Kompozicija pagal 1 punktą, kur bent vienas α² adrenerginių receptorių agonistas yra grįžtamas α² adrenerginių receptorių agonistas.

3. Kompozicija pagal 1 punktą, kur toliau kompozicija apima mažiausiai vieną farmaciniu požiūriu priimtiną nešiklį.

4. Kompozicija pagal 3 punktą, kur kompozicija yra formos, parinktos iš grupės, susidedančios iš purškimo, rūko, aerozolio, losjono, gelio, kremo, tepalo, putų, pastos, unguent, emulsijos, yra liposominės suspensijos, koloidų ir jų derinių.

5. Kompozicija pagal 3 punktą, kur kompozicija toliau apima kosmetiką, pagrindą, losjoną ir saulės blokatorių.

6. Kompozicija pagal 1 punktą, kur kompozicijos kiekis, kuris turi būti taikomas paveiktoje zonoje svyruoja nuo maždaug 0,1 g/cm² iki maždaug 5 g/cm² odos paviršiaus.

7. Kompozicija pagal 1 punktą, kur toliau kompozicija apima mažiausiai vieną antrąjį aktyvų ingredientą, parinktą iš grupės, susidedančios iš azelaino rūgšties, benzoilo peroksido, izotretinoino, antibiotiko, chemiškai modifikuoto antibiotiko, jo farmaciniu požiūriu priimtinos druskos ir jų deriniu, veiksmingu kiekiu odos suglebimui, raukšlių vagotumui ir (arba) raukšlėjimosi pagerinti.

8. Kompozicija pagal 7 punktą, kur antibiotikas yra parinktas iš grupės, susidedančios iš klindamicino, doksiciklino, eritromicino, metronidazolio, sulfacetamido ir tetraciklino.

9. Kompozicija pagal 1 punktą, kur veiksmingas kiekis odos suglebimui, raukšlių vagotumui ir (arba) raukšlėjimuisi yra kiekis, kuris pagerina odos suglebimą, raukšlių vagotumą ir (arba) raukšlėjimąsi maždaug per 5 minutes po paskyrimo.

10. Kompozicija pagal 1 punktą, kur veiksmingas kiekis odos suglebimui, raukšlių vagotumui ir (arba) raukšlėjimuisi yra kiekis, kuris pagerina odos suglebimą, raukšlių vagotumą ir (arba) raukšlėjimąsi bent maždaug iki 8 valandų, geriausia iki 12 valandų, dar geriau iki maždaug 18 valandų, ir geriausiai iki maždaug 24 valandų.

11. Kompozicijos, apibrėžtos pagal bet kurį iš 1-10 punktų, panaudojimas gamyboje vaisto, skirto odos suglebimui, raukšlių vagotumui ir (arba) raukšlėjimuisi pagerinti.

12. Panaudojimas kosmetikos gaminio, kurį sudaro bent vienas α² adrenerginių receptorių agonistas ir (arba) jo farmaciniu požiūriu priimtina druska, skirti kosmetikai sumažinti odos suglebimui, raukšlių vagotumui ir (arba) raukšlėjimuisi, kur α² adrenerginių receptorių agonistas yra parinktas iš grupės, susidedančios iš brimonidino, tetrahidrozalino, oksimetazolino ir ksilometazolino ir kur minėta kompozicija yra vietiškai vartojama į asmens odos suglebimą, raukšlių vagotumą ir (arba) raukšlėjimąsi.

---

(51) Int.Cl. ***A61K 35/74*** (2006.01)
A61K 31/7105 (2006.01)
A61K 31/713 (2006.01)
A61K 31/7088 (2006.01)
A61K 31/711 (2006.01)
A61P 35/00 (2006.01)

(11) **2040725**
(96) 07825666.6
(96) 2007 06 20
(97) 2009 04 01
(97) 2014 01 15
(86) PCT/IB2007/003489
(86) 2007 06 20
(87) WO 2008/012695
(87) 2008 01 31
(30) 815883 P, 2006 06 23, US
909078 P, 2007 03 30, US
(72) BRAHMBHATT, Himanshu, AU
MACDIARMID, Jennifer, AU
(73) EnGeneIC Molecular Delivery Pty Ltd., Sydney NSW 2066, AU
(74) Reda ŽABOLIENĖ, 7, Advokatės Redos Žabolienės kontora METIDA, Verslo centras VERTAS, Gynėjų g. 16, LT-01109 Vilnius, LT
(54) Vaistų, terapinių nukleorūgščių ir funkcinių nukleorūgščių tikslinis įvedimas į žinduolio ląsteles per nepakitusias žuvusias bakterines ląsteles
Apibrėžties punktai: 20, brėžiniai: 3.
(57) 1. Kompozicija, apimanti (I) visumą žuvusių bakterinių ląstelių, kur kiekviena iš minėtos visumos žuvusių bakterinių ląstelių veikia nepakitusią ląstelės sienelę ir/arba membraną, turi genetinę medžiagą, kuri yra endogeninė bakterinėms ir apima (i) a terapinę nukleorūgštį, koduojančią produktą, tokį kaip peptidas, polipeptidas arba baltymas, kurio gamyba yra pageidaujama taikinio ląstelėje, (ii) vaistą, kuris yra fiziologiniu arba farmaciniu požiūriu aktyvi medžiaga, kuri duoda pageidaujamą lokalinį arba sisteminį poveikį žinduoliams ir žmonėms arba (iii) funkcinę nukleorūgšties molekulę, kuri, po įvedimo į ląstelę-šeimininkę, specifiškai interferuoja su baltymo ekspresija, (II) farmaciniu požiūriu priimtiną nešiklį ir (III) bispecifinį ligandą, prisijungusį prie kiekvienos nepakitusios žuvusios bakterinės ląstelės.

2. Kompozicija pagal 1 punktą, kurioje minėtos žuvusios bakterinės ląstelės turi funkcinę nukleorūgštį.

3. Kompozicija pagal 2 punktą, kurioje minėta funkcinė nukleorūgštis neturi plazmidės.

4. Kompozicija pagal 1 punktą, kurioje minėtos žuvusios bakterinės ląstelės turi vaistą.

5. Kompozicija pagal 2 punktą, kurioje minėta funkcinė nukleorūgštis tiksliniai veikia baltymo transkriptą, kuris skatina atsparumą vaistui, slopina apoptozę arba skatina neoplastinį fenotipą.

6. Kompozicija pagal 5 punktą, kurioje minėta funkcinė nukleorūgštis yra siRNR, shRNR arba miRNR, kuri tiksliniai veikia baltymo transkriptą, kuris skatina atsparumą vaistui.

7. Kompozicija pagal 5 punktą, kurioje minėta funkcinė nukleorūgštis tiksliniai veikia P-glikoproteino, MDR-2 arba MDR-3 transkriptą.

8. Kompozicija pagal 5 punktą, kurioje minėta funkcinė nukleorūgštis tiksliniai veikia MRP2, BCR-ABL, su STI-571 atsparumu susijusio baltymo, su plaučių atsparumu susijusio baltymo, ciklooksigenazės-2, branduolinio faktoriaus kapa, XRCC1, ERCC1, GSTP1, mutanto β-tubulino arba augimo faktoriaus transkriptą.

9. Kompozicija pagal 5 punktą, kurioje minėta funkcinė nukleorūgštis tiksliniai veikia baltymo transkriptą, kuris slopina apoptozę.

10. Kompozicija pagal 9 punktą, kurioje minėta funkcinė nukleorūgštis tiksliniai veikia Bcl-2, Bcl-X_L, A1/Bfl 1, fikalinę adhezijos kinazę arba p53 baltymo transkriptą.

11. Kompozicija pagal 5 punktą, kurioje minėta funkcinė nukleorūgštis tiksliniai veikia baltymo transkriptą, kuris skatina neoplastinį fenotipą.

12. Kompozicija pagal 11 punktą, kurioje minėta funkcinė nukleorūgštis tiksliniai veikia β-katenino, PKC-α, C-RAF, K-Ras, DP97 Dead box RNR helikazės, DNMT1, FLIP, C-Sfc, 53BPI, poly-comb grupės baltymo EZH2, ErbB1 HPV-16 E5 ir E7, Fortilin & MCI1P, DIP13α, MBD2, p21, KLF4, tpt/TCTP, SPK1 & SPK2, P300, PLK1, Trp53, Ras, ErbB1, VEGF arba BAG-1 transkriptą.

13. Kompozicija pagal 5 punktą, papildomai apimanti vaistą.

14. Kompozicija pagal 13 punktą, kurioje minėtas vaistas yra supakuotas į žuvusią bakterinę ląstelę.

15. Kompozicija pagal 1 punktą, kurioje minėtas bispecifinis ligandas apima antikūną arba antikūno fragmentą.

16. Kompozicija pagal 1 punktą, kurioje minėtas bispecifinis ligandas apima polipeptidą arba karbohidratą.

17. Kompozicija pagal 1 punktą, kurioje minėtas bispecifinis ligandas apima pirmąją atšaką, kuri suteikia bakterinių ląstelių paviršiaus struktūrai specifiškumo ir antrąją atšaką, kuri suteikia specifiškumo nefagocitiniam žinduolio ląstelių paviršiaus receptoriui.

18. Nepakitusių žuvusių bakterinių ląstelių užpildymo vaistu būdas, apimantis minėto vaisto koncentracijos gradiento sudarymo pakopą tarp ekstraceliulinės terpės, turinčios minėtas nepakitusias žuvusias bakterines ląsteles ir nepakitusių žuvusių bakterinių ląstelių citoplazmos, tokiu būdu, kad minėtas vaistas perkelia minėtą koncentracijos gradientą į nepakitusių žuvusių bakterinių ląstelių citoplazmą, kur kiekviena žuvusi bakterinė ląstelė veikia nepakitusią ląstelės sienelę ir/arba ląstelės membraną ir turi genetinę medžiagą, kuri yra endogeninė bakterinėms rūšims.

19. Žuvusių bakterinių ląstelių užpildymo vaistu būdas, apimantis pakopas:

(a) bakterinės ląstelės auginimą sąlygomis, tokiomis, kad bakterinė ląstelė transkribuoja ir paverčia terapinę nukleorūgštį, koduojančią minėtą vaistą, tokia, kad minėtas vaistas yra atpalaiduojamas minėtos bakterinės ląstelės citoplazmoje ir po to

(b) minėtos bakterinės ląstelės nužudymą, siekiant gauti vieną arba daugiau žuvusių bakterinių ląstelių, turinčių minėtą vaistą jų citoplazmoje,

kur kiekviena žuvusi bakterinė ląstelė veikia nepakitusią ląstelės sienelę ir/arba ląstelės membraną ir turi genetinę medžiagą, kuri yra endogeninė bakterinėms rūšims.

20. Žuvusios bakterinės ląstelės iš kompozicijos pagal 3 punktą gavimo būdas, apimantis visumos žuvusių bakterinių ląstelių bendrą inkubavimą su funkcine nukleorūgštimi buferyje.

---

(51) Int.Cl. ***A61K 38/00*** (2006.01)
A61K 38/12 (2006.01)
C07D 487/04 (2006.01)

(11) **2340029**

(96) 09813360.6

(96) 2009 09 10

(97) 2011 07 06

(97) 2014 03 05

(86) PCT/US2009/005082

(86) 2009 09 10

(87) WO 2010/030359

(87) 2010 03 18

(30) 209689 P, 2009 03 10, US
191725 P, 2008 09 11, US

(72) KU, Yiyin, US
MCDANIEL, Keith, F., US
CHEN, Hui-ju, US
SHANLEY, Jason, P., US
KEMPF, Dale, J., US
GRAMPOVNIK, David, J., US
SUN, Ying, US
LIU, Dong, US
GAI, Yonghua, US
OR, Yat, Sun, US
WAGAW, Sable, H., US
ENGSTROM, Ken, US
GRIEME, Tim, US
SHEIKH, Ahmad, US
MEI, Jianzhang, US

(73) Enanta Pharmaceuticals, Inc., Watertown, MA 02472, US

AbbVie Bahamas Ltd., New Providence, Nassau, BS

(74) Reda ŽABOLIENĖ, 7, Advokatės Redos Žabolienės kontora METIDA, Verslo centras VERTAS, Gynėjų g. 16, LT-01109 Vilnius, LT

(54) Makrocikliniai hepatito C serino proteazės inhibitoriai

Apibrėžties punktai: 25, brėžiniai: 0.

(57) 1. Junginys, kurio formulė I arba I':

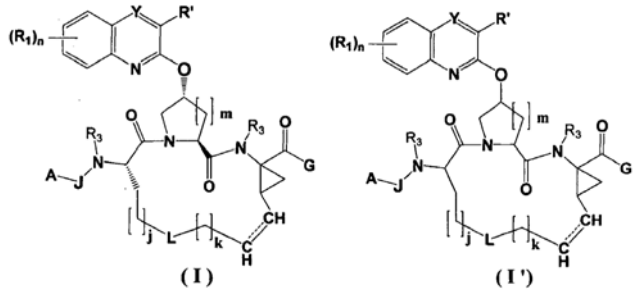

(I) (I')

kurioje:

J yra -C(O)- arba -O-C(O);

A yra C_1-C_6alkilas, C_2-C_6alkenilas, C_2-C_6alkinilas, arilas, heteroarilas, heterociklinė grupė, apimanti 5 to 10 žiedo atomus, arba C_3-C_{10}karbociklinė grupė ir A yra pasirinktinai pakeista viena arba daugiau R_6;

kur kiekviena R_1 ir R_2 pasirinktinai yra parinkta iš:

(i) halogeno, hidroksi, amino, -CN, -CF_3, -N_3, -NO_2, -OR_4, -SR_4, -SOR_4,-SO_2R_4, -NR_3R_4, -C(O)OR_4, -C(O)R_4, -C(O)NR_3R_4 arba -N(R_3)C(O)R_4;

(ii) heterociklinės grupės, apimančios 5 - 10 žiedo atomų, ir pasirinktinai pakeistos viena arba daugiau R_7;

(iii) C_3-C_{10}karbociklinės grupės, pasirinktinai pakeistos viena arba daugiau R_7; arba

(iv) C_1-C_6alkilo, C_2-C_6alkenilo, C_2-C_6alkinilo, C_1-C_6haloalkilo, C_2-C_6haloalkenilo arba C_2-C_6haloalkinilo;

G yra -E-R_5;

kurioje E yra NHS(O_2)-;

R_5 yra C_1-C_6alkilas, C_2-C_6alkenilas, C_2-C_6alkinilas, C_3-C_{10}karbociklinė grupė, heterociklinė grupė, apimanti 5 - 10 žiedo atomų, arba heteroarilas ir kiekviena R_5 yra pasirinktinai pakeista viena arba daugiau R_7;

R_3 ir R_4 kiekviena yra pasirinktinai parinkta kiekvienu atveju iš vandenilio, C_1-C_6alkilo, C_2-C_6alkenilo arba C_2-C_6alkinilo;

L yra C_3-C_6alkilenas, C_3-C_6alkenilenas arba C_3-C_6alkinilenas ir yra pasirinktinai pakeista viena arba daugiau R_7;

j = 0;

k = 0;

m = 1;

n yra 0, 1, 2, 3 arba 4; ir

▬▬▬ reiškia anglies-anglies vienguba arba dvigubą jungtį,

Y yra -C(R»)-, R' ir R» paimtos kartu su anglies atomais, prie kurių jos yra prisijungusios, sudaro arilo arba heteroarilo žiedą, kuris pasirinktinai yra pakeistas viena arba daugiau R_2;

kiekviena R_6 ir R_7 pasirinktinai yra parinkta kiekvienu atveju iš halogeno, hidroksi, amino, -CF_3, -CN, -N_3, -NO_2, -C_1-C_6alkilo, C_2-C_6alkenilo, C_2-C_6alkinilo, C_1-C_6haloalkilo, C_2-C_6haloalkenilo arba C_2-C_6haloalkinilo, arba jo farmaciniu požiūriu priimtina druska arba esteris.

2. Junginys pagal 1 punktą arba jo farmaciniu požiūriu priimtina druska arba esteris, kur A yra parinkta iš sekančių grupių, kur kiekviena grupė pasirinktinai yra pakeista viena arba daugiau R_6:

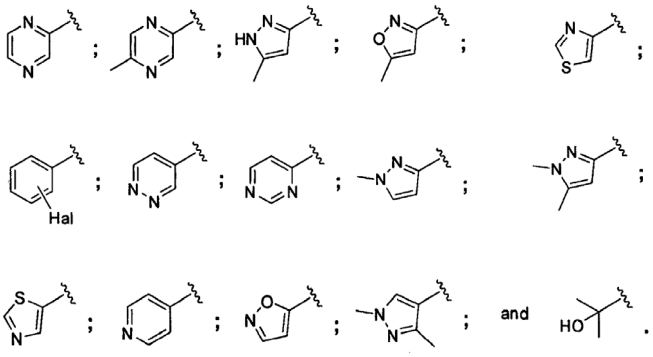

3. Junginys pagal 1 punktą arba jo farmaciniu požiūriu priimtina druska arba esteris, kuriame:

Y yra -C(R»)- ir R' ir R» parimtos kartu su anglies atomais, prie kurių jos yra prisijungusios, sudaro fenilą, pasirinktinai pakeistą viena arba daugiau R_2;

-$(CH_2)_j$-L-$(CH_2)_k$- yra -$(CH_2)_4$-;

A yra C_1-C_6alkilas, arilas, heteroarilas, C_5-C_6karbociklinė arba heterociklinė grupė, apimanti 5 - 6 žiedo atomus, ir pasirinktinai yra pakeista viena arba daugiau R_6;

R_5 yra C_3-C_6karbociklinė grupė arba heteroarilas ir pasirinktinai yra pakeista viena arba daugiau R_7;

kiekviena R_1 ir R_2 pasirinktinai yra parinkta iš halogeno, hidroksi, amino, -CN, -N_3, -CF_3, -NO_2, -OR_4, -SR_4, -S(O)R_4, -S(O_2)R_4, -NR_3R_4, -C(O)OR_4, -C(O)R_4,-C(O)NR_3R_4, -N(R_3)C(O)R_4, C_1-C_6alkilo, C_2-C_6alkenilo, C_2-C_6alkinilo, C_1-C_6haloalkilo, C_2-C_6haloalkenilo arba C_2-C_6haloalkinilo; ir

R_3 yra vandenilis.

4. Junginys pagal 3 punktą arba jo farmaciniu požiūriu priimtina druska arba esteris, kur R_5 yra ciklopropilas, ciklobutilas, ciklopentilas, cikloheksilas, cikloheptilas, piridinilas, pirimidinilas, furanilas, tienilas, pirolilas, pirazolilas, pirolidinilas, morfolinilas, piperidinilas, piperazinilas arba imidazolilas, kiekviena iš kurių pasirinktinai yra pakeista viena arba daugiau R_7.

5. Junginys pagal 1 punktą arba jo farmaciniu požiūriu priimtina druska arba esteris, parinktas iš sekančių:

tret-butilo (2R,6S,13aS,14aR,16aS,Z)-14a-(ciklopropilsulfonilkarbamoil)-5,16-diokso-2-

(fenantridin-6-iloksi)-1,2,3,5,6,7,8,9,10,11,13a,14,14a ,15,16,16a-heksadekahidrociklopropa[e]pirolo[1,2-a] [1,4]diazaciklopentadecin-6-ilkarbamato;

(2R,6S,13a,14aR,16aS,Z)-N-(ciklopropilsulfonil)-5,16-diokso-2-(fenantridin-6-iloksi)-6-(pirazin-2-karboksamido)-1,2,3,5,6,7,8,9,10,11,13a,14 ,14a,15,16,16a-heksadekahidrociklopropa[e] pirolo[1,2-a][1,4]diazaciklopentadecin-14a-karboksamido;

ciklopentilo (2R,6S,13aS,14aR,16aS,Z)-14a-(ciklopropilsulfonilkarbamoil)-5,16-diokso-2-(fenantridin-6-iloksi)-1,2,3,5,6,7,8,9,10,11,13a,14,14a ,15,16,16a-heksadekahidrociklopropa[e]pirolo[1,2-a] [1,4]diazaciklopentadecin-6-ilkarbamato;

(2R,6S,13aS,14aR,16aS,Z)-N-(ciklopropilsulfonil)-6-(5-metil-1H-pirazol-3-karboksamido)-5,16-diokso-2-(fenantridin-6-iloksi)-1,2,3,5,6,7,8,9,10,11,13a,-4,14a,5,16,16a-heksadekahidrociklopropa[e] pirolo[1,2-a][1,4]diazaciklopentadecin-14a-karboksamido;

N-((2R,6S,13aS,14aR,16aS,Z)-14a-(ciklopropilsulfonilkarbamoil)-5,16-diokso-2-(fenantridin-6-iloksi)-1,2,3,5,6,7,8,9,10,11,13a,14,14a ,15,16,16a-heksadekahidrociklopropa[e]pirolo[1,2-a] [1,4]diazaciklopentadecin-6-il)-5-metilizoksazol-3-karboksamido;

(2R,6S,13aS,14aR,16aS,Z)-N-(ciklopropilsulfonil)-6-(5-metilpirazin-2-karboksamido)-5,16-diokso-2-(fenantridin-6-iloksi)-1,2,3,5,6,7,8,9,10,11,13a,14,1-4a,15,16,16a-heksadekahidrociklopropa[e] pirolo[1,2-a][1,4]diazaciklopentadecin-14a-karboksamido;

N-((2R,6S,13aS,14aR,16aS,Z)-14a-(ciklopropilsulfonilkarbamoil)-5,16-diokso-2-(fenantridin-6-iloksi)-1,2,3,5,6,7,8,9,10,11,13a,14,14a ,15,16,16a-heksadekahidrociklopropa[e]pirolo[1,2-a] [1,4]diazaciklopentadecin-6-il)tiazol-5-karboksamido;

(2R,6S,13aS,14aR,16aS,Z)-N-(ciklopropilsulfonil)-6-(2-fluorbenzamido)-5,16-diokso-2-(fenantridin-6-iloksi)-1,2,3,5,6,7,8,9,10,11,13a,14,14a,15,16,1 6a-heksadekahidrociklopropa[e]pirolo[1,2-a][1,4] diazaciklopentadecin-14a-karboksamido;

(2R,6S,13aS,14aR,16aS,Z)-N-(ciklopropilsulfonil)-5,16-diokso-2-(fenantridin-6-iloksi)-6-(piridazin-4-karboksamido)-1,2,3,5,6,7,8,9,10,11,13a,14,14a,15-,16,16a-heksadekahidrociklopropa[e]pirolo[1,2-a][1,4] diazaciklopentadecin-14a-karboksamido;

(2R,6S,13aS,14aR,16aS,Z)-N-(ciklopropilsulfonil)-5,16-diokso-2-(fenantridin-6-iloksi)-6-(pirimidin-4-karboksamido)-1,2,3,5,6,7,8,9,10,11,13a,14,14a,15-,16,16a-heksadekahidrociklopropa[e]pirolo[1,2-a][1,4] diazaciklopentadecin-14a-karboksamido;

(2R,6S,13aS,14aR,16aS,Z)-N-(ciklopropilsulfonil)-6-(1-metil-1H-pirazol-3-karboksamido)-5,16-diokso-2-(fenantridin-6-iloksi)-1,2,3,5,6,7,8,9,10,11,13a,-14,14a,15,16,16a-heksadekahidrociklopropa[e] pirolo[1,2-a][1,4]diazaciklopentadecin-14a-karboksamido;

(2R,6S,13aS,14aR,16aS,Z)-N-(ciklopropilsulfonil)-6-(2-hidroksi-2-metilpropanamido)-5,16-diokso-2-(fenantridin-6-iloksi)-1,2,3,5,6,7,8,9,10,11,13a,14,1-4a,15,16,16a-heksadekahidrociklopropa[e] pirolo[1,2-a][1,4]diazaciklopentadecin-14a-karboksamido;

(2R,6S,13aS,14aR,16aS,Z)-N-(ciklopropilsulfonil)-6-(1,5-dimetil-1H-pirazol-3-karboksamido)-5,16-diokso-2-(fenantridin-6-iloksi)-1,2,3,5,6,7,8,9,10,11,-13a,14,14a,15,16,16a-heksadekahidrociklopropa[e] pirolo[1,2-a][1,4]diazaciklopentadecin-14a-karboksamido;

ciklopentilo (2R,6S,13aS,14aR,16aS,Z)-14a-(ciklopropilsulfonilkarbamoil)-2-(2-fluorfenantridin-6-iloksi)-5,16-diokso-1,2,3,5,6,7,8,9,10,11,13a, 14,14a,15,16,16a-heksadekahidrociklopropa[e] pirolo[1,2-a][1,4]diazaciklopentadecin-6-ilkarbamato;

tret-butilo (2R,6S,13aS,14aR,16aS,Z)-14a-(ciklopropilsulfonilkarbamoil)-2-(2,9-difluorfenantridin-6-iloksi)-5,16-diokso-1,2,3,5,6,7,8,9,10,11,13a, 14,14a,15,16,16a- heksadekahidrociklopropa[e] pirolo[1,2-a][1,4]diazaciklopentadecin-6-ilkarbamato;

tret-butilo (2R,6S,13aR,14aR,16aS)-14a-(ciklopropilsulfonilkarbamoil)-5,16-diokso-2-(fenantridin-6-iloksi)oktadekahidrociklopropa[e] pirolo[1,2-a][1,4]diazaciklopentadecin-6-ilkarbamato;

ciklopentilo (2R,6S,13aR,14aR,16aS)-14a-(ciklopropilsulfonilkarbamoil)-5,16-diokso-2-(fenantridin-6-iloksi)oktadekahidrociklopropa[e] pirolo[1,2-a][1,4]diazaciklopentadecin-6-ilkarbamato; ir

tret-butilo (2R,6S,13aR,14aR,16aS)-5,16-diokso-2-(fenantridin-6-iloksi)-14a-(tiofen-2-ilsulfonilkarbamoil) oktadekahidrociklopropa[e]pirolo[1,2-a][1,4] diazaciklopentadecin-6-ilkarbamato.

6. Junginys arba druska pagal 1 punktą, kur junginys yra tret-butilo (2R,6S,13aS,14aR,16aS,Z)-14a-(ciklopropilsulfonilkarbamoil)-5,16-diokso-2-(fenantridin-6-iloksi)-1,2,3,5,6,7,8,9,10,11,13a,14,14a ,15,16,16a-heksadekahidrociklopropa[e]pirolo[1,2-a] [1,4]diazaciklopentadecin-6-ilkarbamatas.

7. Junginys arba druska pagal 1 punktą, kur junginys yra (2R,6S,13aS,14aR,16aS,Z)-N-(ciklopropilsulfonil)-5,16-diokso-2-(fenantridin-6-iloksi)-6-(pirazin-2-karboksamido)-1,2,3,5,6,7,8,9,10,11,13a,14,14a-,15,16,16a-heksadekahidrociklopropa[e]pirolo[1,2-a] [1,4]diazaciklopentadecin-14a-karboksamidas.

8. Junginys arba druska pagal 1 punktą, kur junginys yra (2R,6S,13aS,14aR,16aS,Z)-N-(ciklopropilsulfonil)-6-(5-metilizoksazol-3-karboksamido)-5,16-diokso-2-(fenantridin-6-iloksi)-1,2,3,5,6,7,8,9,10,11,1-3a,14,14a,15,16,16a-heksadekahidrociklopropa[e] pirolo[1,2-a][1,4]diazaciklopentadecin-14a-karboksamidas.

9. Junginys arba druska pagal 1 punktą, kur junginys yra (2R,6S,13aS,14aR,16aS,Z)-N-(ciklopropilsulfonil)-6-(5-metilpirazin-2-karboksamido)-5,16-diokso-2-(fenantridin-6-iloksi)-1,2,3,5,6,7,8,9,10,11,13a-,14,14a,15,16,16a-heksadekahidrociklopropa[e] pirolo[1,2-a][1,4]diazaciklopentadecin-14a-karboksamidas.

10. Junginys arba druska pagal 1 punktą, kur junginys yra (2R,6S,13aS,14aR,16aS,Z)-N-(ciklopropilsulfonil)-6-(tiazol-5-karboksamido)-5,16-diokso-2-(fenantridin-6-iloksi)-1,2,3,5,6,7,8,9,10,11,13a,14,14a,-15,16,16a-heksadekahidrociklopropa[e]pirolo[1,2-a][1,4]diazaciklopentadecin-14a-karboksamidas.

11. Junginys arba druska pagal 1 punktą, kur junginys yra (2R,6S,13aS,14aR,16aS,Z)-N-(ciklopropilsulfonil)-5,16-diokso-2-(fenantridin-6-iloksi)-6-(piridazin-4-karboksamido)-1,2,3,5,6,7,8,9,10,11,13a,14,1-4a,15,16,16a-heksadekahidrociklopropa[e]pirolo[1,2-a][1,4]diazaciklopentadecin-14a-karboksamidas.

12. Junginys arba druska pagal 1 punktą, kur junginys yra (2R,6S,13aS,14aR,16aS,Z)-N-(ciklopropilsulfonil)-6-(2-hidroksi-2-metilpropanamido)-5,16-diokso-2-(fenantridin-6-iloksi)-1,2,3,5,6,7,8,9,10,11,13a-,14,14a,15,16,16a-heksadekahidrociklopropa[e]pirolo[1,2-a][1,4]diazaciklopentadecin-14a-karboksamidas.

13. Junginys arba druska pagal 1 punktą, kur junginys yra (2R,6S,13aS,14aR,16aS,Z)-N-(ciklopropilsulfonil)-6-(1,5-dimetil-1H-pirazol-3-karboksamido)-5,16-diokso-2-(fenantridin-6-iloksi)-1,2,3,5,6,7,8,9,10,11,13a,14,14a,15,16,16a-heksadekahidrociklopropa[e]pirolo[1,2-a][1,4]diazaciklopentadecin-14a-karboksamidas.

14. Junginys arba druska pagal 1 punktą, kur junginys yra (2R,6S,13aS,14aR,16aS,Z)-N-(ciklopropilsulfonil)-6-(5-metil-1H-pirazol-3-karboksamido)-5,16-diokso-2-(fenantridin-6-iloksi)-1,2,3,5,6,7,8,9,10,11-,13a,14,14a,15,16,16a-heksadekahidrociklopropa[e]pirolo[1,2-a][1,4]diazaciklopentadecin-14a-karboksamidas.

15. Farmacinė kompozicija, apimanti junginio pagal 1 punktą arba jo farmaciniu požiūriu priimtinos druskos arba esterio terapiniu požiūriu veiksmingą kiekį derinyje su farmaciniu požiūriu priimtinu nešikliu arba užpildu.

16. Farmacinė kompozicija, apimanti minėtą junginį arba druską pagal 6 punktą derinyje su farmaciniu požiūriu priimtinu nešikliu arba užpildu.

17. Farmacinė kompozicija, apimanti minėtą junginį arba druską pagal 7 punktą derinyje su farmaciniu požiūriu priimtinu nešikliu arba užpildu.

18. Farmacinė kompozicija, apimanti minėtą junginį arba druską pagal 8 punktą derinyje su farmaciniu požiūriu priimtinu nešikliu arba užpildu.

19. Farmacinė kompozicija, apimanti minėtą junginį arba druską pagal 9 punktą derinyje su farmaciniu požiūriu priimtinu nešikliu arba užpildu.

20. Farmacinė kompozicija, apimanti minėtą junginį arba druską pagal 10 punktą derinyje su farmaciniu požiūriu priimtinu nešikliu arba užpildu.

21. Farmacinė kompozicija, apimanti minėtą junginį arba druską pagal 11 punktą derinyje su farmaciniu požiūriu priimtinu nešikliu arba užpildu.

22. Farmacinė kompozicija, apimanti minėtą junginį arba druską pagal 12 punktą derinyje su farmaciniu požiūriu priimtinu nešikliu arba užpildu.

23. Farmacinė kompozicija, apimanti minėtą junginį arba druską pagal 13 punktą derinyje su farmaciniu požiūriu priimtinu nešikliu arba užpildu

24. Farmacinė kompozicija, apimanti minėtą junginį arba druską pagal 14 punktą derinyje su farmaciniu požiūriu priimtinu nešikliu arba užpildu.

25. Junginys pagal 1 punktą arba jo farmaciniu požiūriu priimtina druska arba esteris, skirti panaudoti virusinės infekcijos subjekte gydymui.

---

(51) Int.Cl. ***A61K 38/00*** (2006.01)
A61K 38/12 (2006.01)
C07D 487/04 (2006.01)
(11) **2468286**
(96) 12160849.1
(96) 2009 09 10
(97) 2012 06 27
(97) 2014 04 23
(30) 191725 P, 2008 09 11, US
209689 P, 2009 03 10, US
(72) Ku, Yiyin, US
Or, Yat, Sun, US
Wagaw, Sable, H., US
Engstrom, Ken, US
Grieme, Tim, US
Sheikh, Ahmad, US
Mei, Jianzhang, US
McDaniel, Keith, F., US
Chen, Hui-ju, US
Shanley, Jason, P., US
Kempf, Dale, J., US
Grampovnik, David, J., US
Sun, Ying, US
Liu, Dong, US
Gai, Yonghua, US
(73) Enanta Pharmaceuticals, Inc., Watertown, MA 02472, US
AbbVie Bahamas Ltd., New Providence, Nassau, BS
(74) Reda ŽABOLIENĖ, 7, Advokatės Redos Žabolienės kontora METIDA, Verslo centras VERTAS, Gynėjų g. 16, LT-01109 Vilnius, LT
(54) Makrocikliniai hepatito C serino proteazės inhibitoriai
Apibrėžties punktai: 7, brėžiniai: 0.

(57) 1. Junginys: (2R,6S,13aS,14aR,16aS,Z)-N-(ciklopropilsulfonil)-5,16-diokso-2-(fenantridin-6-iloksi)-6-(pirazin-2-karboksamido)-1,2,3,5,6,7,8,9,10,11,13a,14,14a-,15,16,16a-heksadekahidrociklopropa[e]pirolo[1,2-a][1,4]diazaciklopentadecin-14a-karboksamidas arba jo farmaciniu požiūriu priimtina druska, skirta panaudoti subjekto HCV viruso gydymui.

2. Junginys: N-((2R,6S,13aS,14aR,16aS,Z)-14a-(ciklopropilsulfonilkarbamoil)-5,16-diokso-2-(fenantridin-6-iloksi)-1,2,3,5,6,7,8,9,10,11,13a,14,14a,15,16,16a-heksadekahidrociklopropa[e]pirolo[1,2-a][1,4]diazaciklopentadecin-6-il)-5-metilizoksazol-3-karboksamidas arba jo farmaciniu požiūriu priimtina druska, skirta panaudoti subjekto HCV viruso gydymui.

3. Junginys: (2R,6S,13aS,14aR,16aS,Z)-N-(ciklopropilsulfonil)-6-(5-metilpirazin-2-karboksamido)-5,16-diokso-2-(fenantridin-6-iloksi)-1,2,3,5,6,7,8,9,10,11,13a,14,14a,15,16,16a-heksadekahidrociklopropa[e]pirolo[1,2-a][1,4]diazaciklopentadecin-14a-karboksamidas arba jo farmaciniu požiūriu priimtina druska, skirta panaudoti subjekto HCV viruso gydymui.

4. Junginys: N-((2R,65,13aS,14aR,16aS,Z)-14a-(ciklopropilsulfonilkarbamoil)-5,16-diokso-2-(fenantridin-6-iloksi)-1,2,3,5,6,7,8,9,10,11,13a,14,14a,15,16,16a-heksadekahidrociklopropa[e]pirolo[1,2-a][1,4]diazaciklopentadecin-6-il)tiazol-5-karboksamidas arba jo farmaciniu požiūriu priimtina druska, skirta panaudoti subjekto HCV viruso gydymui.

5. Junginys: (2R,6S,13aS,14aR,16aS,Z)-N-(ciklopropilsulfonil)-5,16-diokso-2-(fenantridin-6-iloksi)-6-(piridazin-4-karboksamido)-1,2,3,5,6,7,8,9,10,11,13a,14,14a,15,16,16a-heksadekahidrociklopropa[e]pirolo[1,2-a][1,4]diazaciklopentadecin-14a-karboksamidas arba jo farmaciniu požiūriu priimtina druska, skirta panaudoti subjekto HCV viruso gydymui.

6. Junginys: (2R,6S,13aS,14aR,16aS,Z)-N-(ciklopropilsulfonil)-6-(1,5-dimetil-1H-pirazol-3-karboksamido)-5,16-diokso-2-(fenantridin-6-iloksi)-1,2,3,5,6,7,8,9,10,11,13a,14,14a,15,16,16a-heksadekahidrociklopropa[e]pirolo[1,2-a][1,4]diazaciklopentadecin-14a-karboksamidas arba jo farmaciniu požiūriu priimtina druska, skirta panaudoti subjekto HCV viruso gydymui.

7. Junginys: (2R,6S,3aS,4aR,16aS,Z)-N-(ciklopropilsulfonil)-6-(5-metil-1H-pirazol-3-karboksamido)-5,16-diokso-2-(fenantridin-6-iloksi)-1,2,3,5,6,7,8,9,10,11,13a,14,14a,15,16,16a-heksadekahidrociklopropa[e]pirolo[1,2-a][1,4]diazaciklopentadecin-14a-karboksamidas arba jo farmaciniu požiūriu priimtina druska, skirta panaudoti subjekto HCV viruso gydymui.

(51) Int.Cl. ***A61K 38/00*** (2006.01)
A61K 38/12 (2006.01)
C07D 487/04 (2006.01)

(11) **2468287**

(96) 12161047.1

(96) 2009 09 10

(97) 2012 06 27

(97) 2014 04 23

(30) 191725 P, 2008 09 11, US
209689 P, 2009 03 10, US

(72) Ku, Yiyin, US
Or, Yat, Sun, US
Wagaw, Sable, H., US
Engstrom, Ken, US
Grieme, Tim, US
Sheikh, Ahmad, US
Mei, Jianzhang, US
McDaniel, Keith, F., US
Chen, Hui-ju, US
Shanley, Jason, P., US
Kempf, Dale, J., US
Grampovnik, David, J., US
Sun, Ying, US
Liu, Dong, US
Gai, Yonghua, US
Sun, Ying, US

(73) Enanta Pharmaceuticals, Inc., Watertown, MA 02472, US
AbbVie Bahamas Ltd., New Providence, Nassau, BS

(74) Reda ŽABOLIENĖ, 7, Advokatės Redos Žabolienės kontora METIDA, Verslo centras VERTAS, Gynėjų g. 16, LT-01109 Vilnius, LT

(54) Makrocikliniai hepatito C serino proteazės inhibitoriai

Apibrėžties punktai: 11, brėžiniai: 0.

(57) 1. I formulės junginio arba jo farmaciniu požiūriu priimtinos druskos gavimo būdas, apimantis junginio, kurio formulė II:

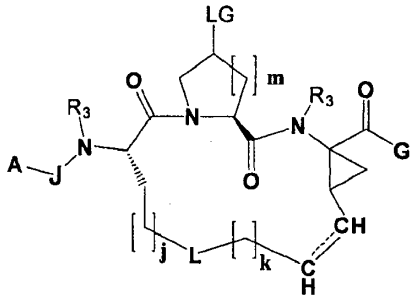

(II);

kurioje:

J yra -C(O)-;

A yra pasirinktinai pakeistas heteroarilas;

G yra -E-R_5;

kurioje E yra -N(R_3)S(O_p)-;

p yra 2;

R_5 yra pasirinktinai pakeistas karbociklilas;

kiekviena R_3 yra vandenilis;

L nėra;

j = 1;

k= 3;

m = 1; ir

----- reiškia anglies-anglies viengubą arba dvigubą jungtį; ir

LG yra nueinanti grupė;

reakcijos pakopą su junginiu III:

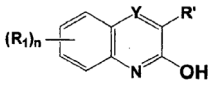

(III);

kurioje:

kiekviena R_1 nepriklausomai yra parinkta iš:

(i) halogeno, hidroksi, amino, -CN, $-CF_3$, $-N_3$, $-NO_2$, $-OR_4$, $-SR_4$, $-SOR_4$, $-SO_2R_4$, $-N(R_3)S(O)_2-R_4$, $-N(R_3)S(O_2)NR_3R_4$, $-NR_3R_4$, $-C(O)OR_4$, $-C(O)R_4$, $-C(O)NR_3R_4$ arba $-N(R_3)C(O)R_4$;

(ii) pasirinktinai pakeisto arilo;

(iii) pasirinktinai pakeisto heteroarilo;

(iv) pasirinktinai pakeisto heterociklilo;

(v) pasirinktinai pakeisto karbociklilo; arba

(vi) pasirinktinai pakeisto alkilo, pasirinktinai pakeisto alkenilo arba pasirinktinai pakeisto alkinilo, kur kiekvienas turi 0, 1, 2 arba 3 heteroatomus, parinktus iš O, S arba N;

R_3 ir R_4 kiekviena nepriklausomai yra parinkta kiekvienu atveju iš sekančių: pasirinktinai pakeisto alkilo, pasirinktinai pakeisto alkenilo arba pasirinktinai pakeisto alkinilo, kur kiekvienas turi 0, 1, 2 arba 3 heteroatomus, parinktus iš O, S arba N; pasirinktinai pakeisto arilo; pasirinktinai pakeisto heteroarilo; pasirinktinai pakeisto heterociklilo; pasirinktinai pakeisto karbociklilo; arba vandenilio;

n yra 0, 1, 2, 3 arba 4;

Y yra CR“;

kur R’ ir R“ kartu sudaro arilo žiedą;

tokiu būdu gaunant junginį, kurio formulė I:

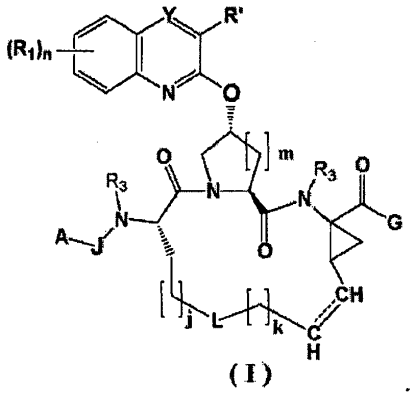

(I)

2. Būdas pagal 1 punktą, kuriame:

kiekviena R_3 yra vandenilis;

ir

R_4 nepriklausomai yra parinkta kiekvienu atveju iš sekančių: pasirinktinai pakeisto alkilo, pasirinktinai pakeisto alkenilo arba pasirinktinai pakeisto alkinilo, kur kiekvienas turi 0, 1, 2 arba3 heteroatomus, parinktus iš O, S arba N; pasirinktinai pakeisto arilo; pasirinktinai pakeisto heteroarilo; pasirinktinai pakeisto heterociklilo; pasirinktinai pakeisto karbociklilo; arba vandenilio.

3. I formulės junginio arba jo farmaciniu požiūriu priimtinos druskos gavimo būdas, apimantis apsaugos nuėmimą, siekiant gauti:

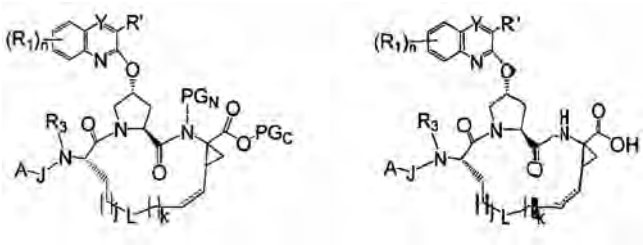

kuris po to reaguoja su H-G, siekiant gauti minėtą junginį, kurio formulė (I):

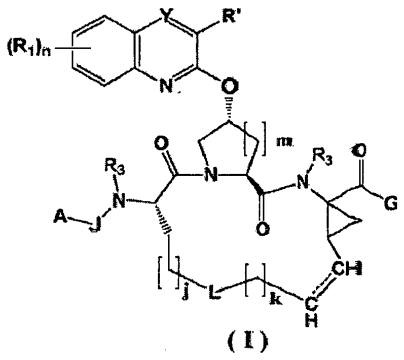

(I)

kurioje:

PG_N yra amino apsauginė grupė ir PG_C yra karboksirūgšties apsauginė grupė;

J yra -C(O)-;

A yra pasirinktinai pakeistas heteroarilas;

G yra $-E-R_5$;

kurioje E yra $-N(R_3)S(O_p)-$;

p yra 2;

R_5 yra pasirinktinai pakeistas karbociklilas;

kiekviena R_3 yra vandenilis;

L nėra;

j = 1;

k= 3;

m = 1;

----- reiškia anglies-anglies viengubą arba dvigubą jungtį; ir

Y yra CR“;

kur R’ ir R“ kartu sudaro arilo žiedą;

kiekviena R_1 nepriklausomai yra parinkta iš:

(i) halogeno, hidroksi, amino, -CN, -CF_3, -N_3, -NO_2, -OR_4, -SR_4, -SOR_4, - SO_2R_4, -$N(R_3)S(O)_2$-R_4, -$N(R_3)S(O_2)NR_3R_4$, -NR_3R_4, -$C(O)OR_4$, - $C(O)R_4$, -$C(O)NR_3R_4$ arba -$N(R_3)C(O)R_4$;

(ii) pasirinktinai pakeisto arilo;

(iii) pasirinktinai pakeisto heteroarilo;

(iv) pasirinktinai pakeisto heterociklilo;

(v) pasirinktinai pakeisto karbociklilo; arba

(vi) pasirinktinai pakeisto alkilo, pasirinktinai pakeisto alkenilo arba pasirinktinai pakeisto alkinilo, kur kiekvienas turi 0, 1, 2 arba 3 heteroatomus, parinktus iš O, S arba N;

R_3 ir R_4 kiekviena nepriklausomai yra parinkta kiekvienu atveju iš sekančių: pasirinktinai pakeisto alkilo, pasirinktinai pakeisto alkenilo arba pasirinktinai pakeisto alkinilo, kur kiekvienas turi 0, 1, 2 arba 3 heteroatomus, parinktus iš O, S arba N; pasirinktinai pakeisto arilo; pasirinktinai pakeisto heteroarilo; pasirinktinai pakeisto heterociklilo; pasirinktinai pakeisto karbociklilo; arba vandenilio;

n yra 0, 1, 2, 3 arba 4.

4. Būdas pagal 3 punktą, kuriame:

kiekviena R_3 yra vandenilis;

ir

R_4 nepriklausomai yra parinkta kiekvienu atveju iš sekančių: pasirinktinai pakeisto alkilo, pasirinktinai pakeisto alkenilo arba pasirinktinai pakeisto alkinilo, kur kiekvienas turi 0, 1, 2 arba3 heteroatomus, parinktus iš O, S arba N; pasirinktinai pakeisto arilo; pasirinktinai pakeisto heteroarilo; pasirinktinai pakeisto heterociklilo; pasirinktinai pakeisto karbociklilo; arba vandenilio.

5. Būdas pagal 3 punktą, kuriame I formulės junginys yra (2R,6S,13aS,14aR,16aS,Z)-N-(ciklopropilsulfonil)-5,16-diokso-2-(fenantridin-6-iloksi)-6-(pirazin-2-karboksamido)-1,2,3,5,6,7,8,9,10,11,13a,14,14a-,15,16,16a-heksadekahidrociklopropa[e]pirolo[1,2-a][1,4]diazaciklopentadecin-14a-karboksamidas arba jo farmaciniu požiūriu priimtina druska.

6. Būdas pagal 3 punktą, kuriame I formulės junginys yra N-((2R,6S,13aS,14aR,16aS,Z)-14a-(ciklopropilsulfonilkarbamoil)-5,16-diokso-2-(fenantridin-6-iloksi)-1,2,3,5,6,7,8,9,10,11,13a,14,14a,15,16,16a- heksadekahidrociklopropa[e]pirolo[1,2-a][1,4]diazaciklopentadecin-6-yl)-5-metilizoksazol-3-karboksamidas arba jo farmaciniu požiūriu priimtina druska.

7. Būdas pagal 3 punktą, kuriame I formulės junginys yra (2R,6S,13aS,14aR, 16aS,Z)-N-(ciklopropilsulfonil)-6-(5-metilpirazin-2-karboksamido)-5,16-diokso-2-(fenantridin-6-iloksi)-1,2,3,5,6,7,8,9,10,11,13a,14,14a,15,16,16a-heksadekahidrociklopropa[e]pirolo[1,2-a][1,4]diazaciklopentadecin-14a-karboksamidas arba jo farmaciniu požiūriu priimtina druska.

8. Būdas pagal 3 punktą, kuriame I formulės junginys yra N-((2R,6S,13aS, 14aR,16aS,Z)-14a-(ciklopropilsulfonilkarbamoil)-5,16-diokso-2-(fenantridin-6-iloksi)-1,2,3,5,6,7,8,9,10,11,13a,14,14a, 15,16,16a- heksadekahidrociklopropa[e]pirolo[1,2-a] [1,4]diazaciklopentadecin-6-il)tiazol-5-karboksamidas arba jo farmaciniu požiūriu priimtina druska.

9. Būdas pagal 3 punktą, kuriame I formulės junginys yra (2R,6S,13aS,14aR,16aS,Z)-N-(ciklopropilsulfonil)-5,16-diokso-2-(fenantridin-6-iloksi)-6-(piridazin-4-karboksamido)-1,2,3,5,6,7,8,9,10,11,13a,14,14a,15,16,16a-heksadekahidrociklopropa[e]pirolo[1,2-a][1,4]diazaciklopentadecin-14a-karboksamidas arba jo farmaciniu požiūriu priimtina druska.

10. Būdas pagal 3 punktą, kuriame I formulės junginys yra (2R,6S, 13aS,14aR,16aS,Z)-N-(ciklopropilsulfonil)-6-(1,5-dimetil-1H-pirazol-3-karboksamido)-5,16-diokso-2-(fenantridin-6-iloksi)-1,2,3,5,6,7,8,9,10,11,13a,14,14a,15,16,16a-heksadekahidrociklopropa[e]pirolo[1,2-a][1,4]diazaciklopentadecin-14a-karboksamidas arba jo farmaciniu požiūriu priimtina druska.

11. Būdas pagal 3 punktą, kuriame I formulės junginys yra (2R,6S,13aS,14aR,16aS,Z)-N-(ciklopropilsulfonil)-6-(5-metil-1H-pirazol-3-karboksamido)-5,16-diokso-2-(fenantridin-6-iloksi)-1,2,3,5,6,7,8,9,10,11,13a,14,14a,15,16,16a-heksadekahidrociklopropa[e]pirolo[1,2-a][1,4]diazaciklopentadecin-14a-karboksamidas arba jo farmaciniu požiūriu priimtina druska.

---

(51) Int.Cl. ***A61K 38/08*** (2006.01)
C07K 16/18 (2006.01)
A61P 27/16 (2006.01)
A61P 25/28 (2006.01)

(11) **2310034**

(96) 09761153.7

(96) 2009 06 12

(97) 2011 04 20

(97) 2014 03 26

(86) PCT/AT2009/000236

(86) 2009 06 12

(87) WO 2009/149486

(87) 2009 12 17

(30) 9512008, 2008 06 12, AT

(72) MANDLER, Markus, AT
GIEFFERS, Christian, DE
MATTNER, Frank, AT
DOLISCHKA, Andrea, AT
OTAVA, Oleksandr, AT

(73) Affiris AG, 1030 Wien, AT

(74) Marius JAKULIS - JASON, 3, AAA Law, J.Jasinskio g. 16A, LT-03163 Vilnius, LT

(54) Peptidai, skirti beta-amiloidozės gydymui

Apibrėžties punktai: 17, brėžiniai: 0.

(57) 1. Bent vieno junginio, apimančio aminorūgšties seką, parinktą iš grupės, susidedančios iš SEFKHG(C), TLHEFRH(C), ILFRHG(C), TSVFRH(C), SQFRHY(C), LMFRHN(C), SPNQFRH(C), ELFKHHL(C), THTDFRH(C), DEHPFRH(C), QSEFKHW(C), ADHDFRH(C), YEFRHAQ(C) ir TEFRHKA(C) panaudojimas vaisto, skirto β-amiloidozės prevencijai ir/arba gydymui, gamybai.

2. Bent vieno junginio, apimančio aminorūgšties seką

$X_1RX_2DX_3(X_4)_n(X_4)_m(X_6)_o$ (formulė I),

panaudojimas, kur

X_1 yra izoleucinas (I) arba valinas (V),

X_2 yra triptofanas (W) arba tirozinas (Y),

X_3 yra treoninas (T), valinas (V), alaninas (A), metioninas (M), glutaminas (Q) arba glicinas (G),

X_4 yra prolinas (P), alaninas (A), tirozinas (Y), serinas (S), cisteinas (C) arba glicinas (G),

X_5 yra prolinas (P), leucinas (L), glicinas (G) arba cisteinas (C),

X_6 yra cisteinas (C),

n, m ir o yra nepriklausomai 0 arba 1,

minėtas junginys, turintis galimybę jungtis prie antikūno, kuris yra specifinis amiloido-beta-peptido (Aβ) epitopui, apimančiam aminorūgšties seką EVHHQKL ir/arba pEFRHDSGY, skirtas vaisto, kuris skirtas β-amiloidozės prevencijai ir/arba gydymui, gamybai.

3. Panaudojimas pagal 2 punktą, b e s i s k i r i a n t i s tuo, kad junginys apima peptidą, turintį aminorūgšties seką, parinktą iš grupės, susidedančios iš IRWDTP(C), VRWDVYP(C), IRYDAPL(C), IRYDMAG(C), IRWDTSL(C), IRWDQP(C), IRWDG(C) ir IRWDGG(C).

4. Bent vieno junginio, apimančio aminorūgšties seką

$EX_1WHX_2X_3(X_4)_n(X_5)_m$ (formulė II),

panaudojimas, kur

X_1 yra valinas (V), argininas (R) arba leucinas (L),

X_2 yra argininas (R) arba glutamo rūgštis (E),

X_3 yra alaninas (A), histidinas (H), lizinas (K), leucinas (L), tirozinas (Y) arba glicinas (G),

X_4 yra prolinas (P), histidinas (H), fenilalinas (F) arba glutaminas (Q) arba Cisteinas,

X_5 yra cisteinas (C),

n, m ir o yra nepriklausomai 0 arba 1,

minėtas junginys, turintis galimybę jungtis prie antikūno, kuris yra specifinis amiloido-beta-peptido (Aβ) epitopui, apimančiam aminorūgšties seką EVHHQKL, skirtas vaisto, kuris skirtas β-amiloidozės prevencijai ir/arba gydymui, gamybai.

5. Panaudojimas pagal 4 punktą, b e s i s k i r i a n t i s tuo, kad junginys apima peptidą, turintį aminorūgšties seką, parinktą iš grupės, susidedančios iš EVWHRHQ(C), ERWHEKH(C), EVWHRLQ(C), ELWHRYP(C), ELWHRAF(C),ELWHRA(C), EVWHRC(C), EVWHRH(C) ir ERWHEK(C), pageidautinai EVWHRHQ(C), WRWHEKH(C), EVWHRLQ(C), ELWHRYP(C) ir ELWHRAF(C).

6. Bent vieno junginio, apimančio aminorūgšties seką parinktą iš grupės, susidedančios iš QDFRHY(C), SEFKHG (C), TSFRHG (C), TSVFRH(C), TPFRHT(C), SQFRHY(C), LMFRHN(C), SAFRHH(C), LPFRHG(C), SHFRHG(C), ILFRHG(C), QFKHDL(C), NWFPHP(C), EEFKYS(C), NELRHST(C), GEMRHQP(C), DTYFPRS(C), VELRHSR(C), YSMRHDA(C), AANYFPR(C), SPNQFRH(C), SSSFFPR(C), EDWFFWH(C), SAGSFRH(C), QVMRHHA(C), SEFSHSS(C), QPNLFYH(C), ELFKHHL(C), TLHEFRH(C), ATFRHSP(C), APMYFPH(C), TYFSHSL(C), HEPLFSH(C), SL-MRHSS(C), EFLRHTL (C), ATPLFRH (C), QELKRYY(C), THTDFRH(C), LHIPFRH(C), NELFKHF(C), SQYFPRP(C), DEHPFRH(C), MLPFRHG(C), SAMRHSL(C), TPLMFWH(C), LQFKHST(C), ATFRHST(C), TGLMFKH(C), AEFSHWH(C), QSEFKHW(C), AEFMHSVC(C), ADHDFRH(C), DGLLFKH(C), MFRHDS(C), SNSEFRR(C), SELRHST(C), THMEFRR(C), EELRHSV(C), QLFKHSP(C), YEFRHAQ(C), SNFRHSV(C), APIQFRH(C), AYFPHTS(C), NSSELRH(C), TEFRHKA(C), TSTEMWH(C), SQSYFKH(C), (C)SEFKH, SEFKH(C), (C) HEFRH ir HEFRH (C) panaudojimas vaisto, skirto skirto β-amiloidozės prevencijai ir/arba gydymui, gamybai.

7. Panaudojimas pagal 6 punktą, b e s i s k i r i a n t i s tuo, kad junginys apima peptidą, turintį aminorūgšties seką, parinktą iš grupės, susidedančios iš QDFRHY(C), SEFKHG(C), TSFRHG(C), TSVFRH(C), TPFRHT(C), SQFRHY(C), LMFRHN(C), SAFRHH(C), LPFRHG(C), SHFRHC(C), ILFRHG(C), QFKHDL(C), NWFPHP(C), EEFKYS(C), SPNQFRH(C), TLHEFRH(C), THTDFRH(C), DEHPFRH(C), QSEFKHW(C), ADHDFRH(C), DGLLFKH(C), EELRHSV(C), TEFRHKA(C), (C) SEFKH, SEFKH(C), (C)HEFRH ir HEFRH(C), pageidautinai SEFKHG(C),TSVFRH(C), SQFRHY(C), LMFRHN(C), ILFRHG(C), SPNQFRH(C), ELFKHHL(C), TLHEFRH(C), THTDFRH(C),DEHPFRH(C), QSEFKHW(C), ADHDFRH(C), YEFRHAQ(C), TEFRHKA(C).

8. Panaudojimas pagal bet kurį 1-7 punktą, b e s i s k i r i a n t i s tuo, kad junginys yra polipeptidas, apimantis 4-8 aminorūgšties nuosėdas.

9. Panaudojimas pagal bet kurį 1-8 punktą, b e s i s k i r i a n t i s tuo, kad junginys yra sujungtas su farmaciniu požiūriu priimtinu nešikliu, pageidautinai KLH (moliuskų hemocianinu).

10. Panaudojimas pagal bet kurį 1-9 punktą, b e s i s k i r i a n t i s tuo, kad junginys yra suformuluotas skyrimui į veną, po oda, į odą arba į raumenį.

11. Panaudojimas pagal bet kurį 1-10 punktą, b e s i s k i r i a n t i s tuo, kad junginys yra suformuluotas su adjuvantu, pageidautinai aliuminio hidroksidu.

12. Panaudojimas pagal bet kurį 1-11 punktų, b e s i s k i r i a n t i s tuo, kad vaiste junginio yra nuo 0,1 ng iki 10 mg, pageidautinai nuo 10 ng iki 1 mg, ypatingai nuo 100 ng iki 10 µg.

13. Junginio pagal bet kurį 1-10 punktą panaudojimas sinukleopatijos simptomų gydymui ir/arba pagerinimui.

14. Panaudojimas pagal 13 punktą, b e s i s k i r i a n t i s tuo, kad sinukleopatija yra parikta iš grupės, sudarytos iš Parkinsono ligos, demencijos su Levi (Lewy) kūneliais, daugelio sistemų atrofijos ir neurodegeneracijos su geležies kaupimusi smegenyse.

15. Peptidas, turintis aminorūgšties seką, parinktą iš grupės, susidedančios iš IRWDTP(C), VRWDVYP(C), IRYDAPL(C), IRYDMAG(C), IRWDTSL(C), IRWDQP(C), IRWDG(C), IRWDGG(C), EVWHRHQ (C), ERWHEKH(C),EVWHRLQ (C), ELWHRYP (C), ELWHRAF(C), ELWHRA(C), EVWHRG (C), EVWHRH (C), ERWHEK(C), QDFRHY(C), SEFKHG(C), TSFRHG(C), TSVFRH(C), TPFRHT(C), SQFRHY(C), LMFRHN(C), SAFRHH (C), LPFRHG(C), SHFRHG (C), ILFRHG(C), QFKHDL(C). NWFPHP(C), EEFKYS(C), NELRHST(C), GEMRHQP(C), DTYFPRS(C), VELRHSR(C), YSMRHDA(C), AANYFPR(C), SPNQFRH(C), SSSFFPR(C), EDWFFWH(C), SAGSFRH(C), QVMRHHA(C), SEFSHSS(C), QPNLFYH(C), ELFKHHL (C), TLHEFRH (C), ATFRHSP(C), APMYFPH(C), TYFSHSL(C), HEPLFSH(C), SLMRHSS(C), EFLRHTL(C), ATPLFRH(C), QELKRYY(C), THTDFRH(C), LHIPFRH(C), NELFKHF(C), SQYFPRP(C), DEHPFRH(C), MLPFRHG (C), SAMRHSL(C), TPLMFWH(C), LQFKHST(C), ATFRHST(C), TGLMFKH(C), AEFSHWH(C), QSEFKHW(C), AEFMHSV(C), ADHDFRH(C), DGLLFKH(C), IGFRHDS(C), SNSEFRR(C), SELRHST(C), THMEFRR(C), EELRHSV(C), QLFKHSP(C), YEFRHAQ(C), SNFRHSV(C), APIQFRH(C), AYFPHTS(C), NSSELRH(C), TEFRHKA(C), TSTEMWH(C), S-QSYFKH(C), (C)SEFKH, SEFKH(C), (C)HEFRH ir HEFRH(C).

16. Peptidas pagal 15 punktą, b e s i s k i r i a n t i s tuo, kad peptidas yra sujungtas su farmaciniu požiūriu priimtinu nešikliu, pageidautinai KLH (moliusko hemocianinu).

17. Farmacinė kompozicija, pageidautinai vakcina, apimanti bent vieną peptidą, pagal 15 arba 16 punktą.

---

(51) Int.Cl. ***A61K 38/09*** (2006.01)
A61P 35/00 (2006.01)
A61P 35/04 (2006.01)
(11) **2249859**
(96) 09711390.6
(96) 2009 02 10
(97) 2010 11 17
(97) 2014 04 23
(86) PCT/IB2009/000370
(86) 2009 02 10
(87) WO 2009/101533
(87) 2009 08 20
(30) 27741 P, 2008 02 11, US
08250703, 2008 02 29, EP
147956 P, 2009 01 28, US
(72) PERSSON, Bo-Eric, CH
(73) Ferring B.V., 2132 JX Hoofddorp, NL
(74) Reda ŽABOLIENĖ, 7, Advokatės Redos Žabolienės kontora METIDA, Verslo centras VERTAS, Gynėjų g. 16, LT-01109 Vilnius, LT
(54) Prostatos vėžio metastazinės fazės gydymas su degareliksu

Apibrėžties punktai: 7, brėžiniai: 0.

(57) 1. Kompozicija, apimanti degareliksą, skirtą panaudoti prostatos vėžio metastazinės fazės gydymui subjektui, kuriam nustatytas bazinis serumo šarminės fosfatazės (S-ALP) 200 IU/l arba didesnis lygis (prieš gydymą).

2. Kompozicija, skirta panaudoti pagal 1 punktą, kur subjektui yra nustatytas bazinis serumo šarminės fosfatazės (S-ALP) 300 IU/l arba didesnis lygis.

3. Kompozicija, skirta panaudoti pagal 2 punktą, kur subjektui yra nustatytas 130g/l arba mažesnis hemoglobino (Hb) lygis.

4. Kompozicija, skirta panaudoti pagal bet kurį iš ankstesnių punktų, kur subjektui yra nustatytas prostatos specifinio androgeno (PSA) didesnis negu arba lygus 50 ng/ml lygis.

5. Kompozicija, skirta panaudoti pagal bet kurį iš ankstesnių punktų degarelikso nuo 160 iki 320 mg pirminės dozės skyrimui; ir 60 to 160 mg dozės palaikymui kartą kas 20 -36 dienas po to.

6. Kompozicija, skirta panaudoti pagal bet kurį iš ankstesnių punktų degarelikso apie 240 mg pirminės dozės skyrimui; ir apie 80 mg degarelikso dozės palaikymui kartą kas apie 28 gydymo dienas.

7. Kompozicija, skirta panaudoti pagal bet kurį iš ankstesnių punktų skeleto arba kaulų metastazių gydymui.

---

(51) Int.Cl. ***A61K 38/17*** (2006.01)
A61P 7/00 (2006.01)
(11) **1879609**
(96) 06742792.2
(96) 2006 05 04
(97) 2008 01 23
(97) 2014 03 12
(86) PCT/EP2006/004167
(86) 2006 05 04
(87) WO 2006/119912
(87) 2006 11 16
(30) 102005022319, 2005 05 10, DE
(72) ZEPPEZAUER, Michael, DE
REINER, Class, DE
(73) SYMBIOTEC Gesellschaft zur Forschung und Entwicklung auf dem Gebiet der Biotechnologie mbH, 66123 Saarbrücken, DE
(74) Liucija JANICKAITĖ, 29, Inpatra UAB, Šeškinės g. 59-53, LT-07162 Vilnius, LT
(54) Histono panaudojimas terapiniams tikslams
Apibrėžties punktai: 7, brėžiniai: 0.
(57) 1. Bent vieno rekombinantinio žmogaus histono H1 potipio ir (arba) terapiniu požiūriu veiksmingo jo histono segmento panaudojimas trombocitopenijos terapiniam gydymui.

2. Bent vieno rekombinantinio žmogaus histono H1 potipio ir (arba) terapiniu požiūriu veiksmingo jo histono segmento panaudojimas pagal 1 punktą trombocitopenijos, kaip hematologinių ligų susijusio simptomo, terapiniam gydymui.

3. Bent vieno rekombinantinio žmogaus histono H1 potipio ir (arba) terapiniu požiūriu veiksmingo jo histono segmento panaudojimas pagal 1 punktą trombocitopenijos terapiniam gydymui hematologinių ligų gydymo metu arba po jo, ypač po chemoterapijos.

4. Bent vieno rekombinantinio žmogaus histono H1 potipio ir (arba) terapiniu požiūriu veiksmingo jo histono segmento panaudojimas pagal 1 punktą leukemijos, ypač ūmios mieloleukemijos, terapiniam gydymui su vienalaikiu trombocitopenijos terapiniu gydymu.

5. Bent vieno rekombinantinio žmogaus histono H1 potipio ir (arba) terapiniu požiūriu veiksmingo jo histono segmento panaudojimas pagal 1 punktą gydymui trombocitopenijos, atsirandančios dėl ligos su bet kokia etiologija, atveju.

6. Bent vieno rekombinantinio žmogaus histono H1 potipio ir (arba) terapiniu požiūriu veiksmingo jo histono segmento panaudojimas pagal 5 punktą profilaktikai neišvengiamos trombocitopenijos, atsirandančios dėl ligos su bet kokia etiologija, atveju.

7. Bent vieno rekombinantinio žmogaus histono H1 potipio ir (arba) terapiniu požiūriu veiksmingo jo histono segmento panaudojimas pagal 1 punktą trombocitopenijos terapiniam gydymui, naudojant žmogaus rekombinantinę histoną H1.3 ir (arba) terapiniu požiūriu veiksmingą histono H1.3 segmentą.

---

(51) Int.Cl. ***A61K 38/17*** (2006.01)
A61P 31/12 (2006.01)
(11) **1993585**
(96) 07712377.6
(96) 2007 02 28
(97) 2008 11 26
(97) 2014 04 09
(86) PCT/EP2007/051889
(86) 2007 02 28
(87) WO 2007/104646
(87) 2007 09 20
(30) 06004971, 2006 03 10, EP
(72) CARMINATI, Paolo, IT
SASSANO, Marica, IT
BISTONI, Francesco, IT
ROMANI, Luigina, IT
BOZZA, Silvia, IT
(73) SIGMA-TAU Industrie Farmaceutiche Riunite S.p.A., 00144 Rome, IT
(74) Reda ŽABOLIENĖ, 7, Advokatės Redos Žabolienės kontora METIDA, Verslo centras VERTAS, Gynėjų g. 16, LT-01109 Vilnius, LT
(54) Ilgojo pentraksino PTX3 panaudojimas virusinių ligų gydymui
Apibrėžties punktai: 5, brėžiniai: 0.
(57) 1. Ilgojo pentraksino PTX3 panaudojimas gamybai vaisto, skirto viruso aktyvavimo žinduolio subjekte, turinčiame latentinę virusinę infekciją, slopinimui.

2. Panaudojimas pagal 1 punktą, kuriame virusas yra parinktas iš grupės, susidedančios iš herpes viruso; gripo viruso; paramikso viruso; HIV; arba hepatito viruso.

3. Panaudojimas pagal 2 punktą, kuriame herpes virusas yra citomegalovirusas (CMV); gripo virusas yra parinktas iš grupės, susidedančios iš H1N1, H3N2, H5N1 arba H5N7; paramiksoviruso virusas yra tymai arba respiratorinis sincitinis virusas.

4. Panaudojimas pagal 1 punktą, skirtas citomegaloviruso, sukelto sindromu, kur minėtas sindromas yra CMV mononukleozė; kur minėtas sindromas yra susijęs su sutrikusio imuniteto šeimininku; kur minėtas sutrikusio imuniteto šeimininkas turi ŽIV; arba minėtas sutrikusio imuniteto šeimininkas organų transplantacijos recipientas, gydymui.

5. Ilgasis pentraksinas PTX3 arba kompozicija, apimanti ilgąjį pentraksiną PTX3, skirti panaudoti viruso aktyvavimo žinduolio subjekte, turinčiame latentinę virusinę infekciją, slopinimui.

---

(51) Int.Cl. ***A61K 38/55*** (2006.01)
A61K 31/401 (2006.01)
A61K 9/16 (2006.01)
A61K 9/19 (2006.01)
A61K 9/20 (2006.01)
C07D 209/42 (2006.01)
A61P 9/12 (2006.01)
(11) **1948224**
(96) 06813152.3
(96) 2006 11 08
(97) 2008 07 30
(97) 2014 03 12
(86) PCT/SI2006/000034
(86) 2006 11 08
(87) WO 2007/058634
(87) 2007 05 24
(30) 200500314, 2005 11 17, SI
200600177, 2006 07 31, SI
(72) RUCMAN, Rudolf, SI
ZUPET, Pavel, SI
(73) Silverstone Pharma Est., 9490 Vaduz, LI
(74) Otilija KLIMAITIENĖ, 35, AAA Law, J.Jasinskio g. 16A, LT-03163 Vilnius, LT
(54) Amorfinio peridoprilio druskų stabili kompozicija, jų paruošimo būdas, ypatingai pramoninis paruošimas, ir jų panaudojimas hipertenzijos terapijoje

Apibrėžties punktai: 5, brėžiniai: 0.

(57) 1. Amorfinio perindoprilio natrio druskos pagal formulę I stabilios kompozicijos paruošimo, ypatingai pramoninio paruošimo būdas

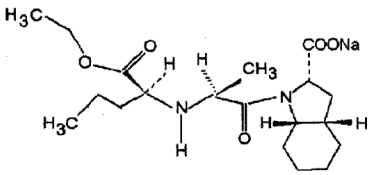

b e s i s k i r i a n t i s tuo, kad perindoprilio

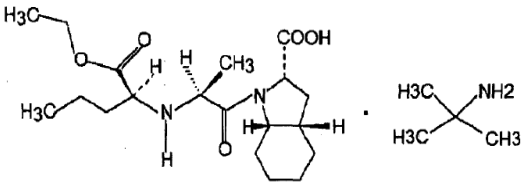

yra ištirpdintas vandenyje arba alkoholio/vandens mišinyje, bet kokiu santykiu, į šį tirpalą yra įdedama natrio hidrokarbonato vandeninio tirpalo santykiu 1 molis su 1 moliu perindoprilio erbumino, ir viskas yra sumaišoma ir pridedama purškiant į inertinių sudedamųjų dalių homogenišką mišinį granulių paruošimui, išdžiovinamas aukštesnės negu 40 °C temperatūros šilto oro sraute, yra pridedama medžiagų tam, kad būtų palengvinta tablečių gamyba, yra homogenizuojama ir suformuojamos granulės.

2. Būdas pagal 1 punktą, b e s i s k i r i a n t i s tuo, kad kaip inertinės sudedamosios dalys, skirtos paruošti granules, yra naudojamos laktozė, monohidrato formos laktozė, trehalozė, kukurūzų krakmolas, mikrokristalinė celiuliozė, talkas ir magnio stearatas.

3. Amorfinio perindoprilio natrio druskos granulių stabili kompozicija, gaunama būdu pagal 1-2 punktus.

4. Kompozicija pagal 3 punktą, b e s i s k i r i a n t i tuo, kad ji yra granulės, tabletės arba kapsulės formoje.

5. Kompozicijos pagal 3-4 punktus panaudojimas vaistų, turinčių antihipertenzinį ir kraujagysles išplečiantį poveikį, paruošimui.

---

(51) Int.Cl. ***A61K 39/00*** (2006.01)
A61K 39/12 (2006.01)
A61K 39/145 (2006.01)
(11) **2364720**
(96) 11168820.6
(96) 2006 12 12
(97) 2011 09 14
(97) 2014 05 07
(30) 0525321, 2005 12 13, GB
0609902, 2006 05 18, GB
0620336, 2006 10 12, GB
0620337, 2006 10 12, GB
(72) Vandepapeliere, Pierre, BE
(73) GlaxoSmithKline Biologicals S.A., 1330 Rixensart, BE

(74) Reda ŽABOLIENĖ, 7, Advokatės Redos Žabolienės kontora METIDA, Verslo centras VERTAS, Gynėjų g. 16, LT-01109 Vilnius, LT

(54) Vakcinos kompozicijos, apimančios saponino adjuvantą

Apibrėžties punktai: 9, brėžiniai: 0.

(57) 1. Imunogeninė kompozicija, apimanti *M*. *tuberculosis* antigeną derinyje su adjuvantu, kur adjuvantas apima imunologiniu požiūriu aktyvią saponino frakciją, gautą iš Quillaja Saponaria Molina žievės, esančios liposomos formos, ir lipopolisacharidą, kur minėta saponino frakcija ir minėtas lipopolisacharidas abu yra kompozicijoje tarp 1μg ir 30μg dozės lygyje, skirta panaudoti kaip vaistas žmogui.

2. Imunogeninė kompozicija, skirta panaudoti pagal 1 punktą, kur minėta adjuvanto kompozicija papildomai apima sterolį, kur saponino:sterolio masių santykis yra nuo 1:1 iki 1:100 w/w.

3. Imunogeninė kompozicija, skirta panaudoti pagal 2 punktą, kur minėtas sterolis yra cholesterolis.

4. Imunogeninė kompozicija, skirta panaudoti pagal bet kurį iš 1-3 punktų, kur minėta imunologiniu požiūriu aktyvi saponino frakcija yra QS21.

5. Imunogeninė kompozicija, skirta panaudoti pagal bet kurį iš 1-4 punktų, kur minėtas lipopolisacharidas yra lipido A darinys.

6. Imunogeninė kompozicija, skirta panaudoti pagal 5 punktą, kur minėtas lipido A darinys yra 3D-MPL.

7. Imunogeninė kompozicija, skirta panaudoti pagal 6 punktą, kur QS21:3D-MPL santykis yra 1:1.

8. Imunogeninė kompozicija, skirta panaudoti pagal 1 punktą, apimanti *M*. *tuberculosis* antigeną derinyje su adjuvantu, kur adjuvantas apima QS21, esantį liposomos formos ir 3D-MPL, kur minėtas QS21 ir minėtas 3D-MPL abu yra kompozicijoje 25μg dozės lygyje.

9. Imunogeninė kompozicija, skirta panaudoti pagal bet kurį iš 1-8 punktų, kur *M*. *tuberculosis* antigenas yra M72.

---

(51) Int.Cl. ***A61K 45/06*** (2006.01)
A61K 31/40 (2006.01)
A61K 9/00 (2006.01)
A61P 11/06 (2006.01)
A61P 11/00 (2006.01)
A61K 9/12 (2006.01)
A61K 9/72 (2006.01)

(11) **2515854**

(96) 10799029.3
(96) 2010 12 22
(97) 2012 10 31
(97) 2014 03 19
(86) PCT/EP2010/070478
(86) 2010 12 22
(87) WO 2011/076842
(87) 2011 06 30
(30) 09015980, 2009 12 23, EP

(72) BONELLI, Sauro, IT
USBERTI, Francesca, IT
ZAMBELLI, Enrico, IT

(73) Chiesi Farmaceutici S.p.A., 43100 Parma, IT

(74) Marius JAKULIS - JASON, 3, AAA Law, J.Jasinskio g. 16A, LT-03163 Vilnius, LT

(54) Aerozolio kompozicija, skirta LOPL

Apibrėžties punktai: 14, brėžiniai: 0.

(57) 1. Farmacinė kompozicija, apimanti glikopironio bromidą esant išpurškimo dozei 0,5-100 mg ribose, ištirpintą HFA (hirdofluoralkano) propelente ir kotirpiklyje, b e s i s k i r i a n t i tuo, kad minėta kompozicija turi 1 M druskos rūgšties (HCl) kiekį 0,005-1,0 mg/ml ribose.

2. Kompozicija pagal 1 punktą, kuriame 1 M HCl ribos yra 0,18-0,32mg/ml.

3. Kompozicija pagal 1 punktą arba 2 punktą, kuriame kotirpiklis yra etanolis.

4. Kompozicija pagal bet kurį iš ankstesnių punktų, kuriame glikopironio bromido išpurškimo dozė yra 1-40 mg ribose.

5. Kompozicija pagal bet kurį iš ankstesnių punktų, kuriame glikopironio bromido išpurškimo dozė yra 5-26 mg ribose.

6. Kompozicija pagal bet kurį iš ankstesnių punktų, kuriame glikopironio bromido išpurškimo dozė yra 25 mg.

7. Kompozicija pagal bet kurį iš ankstesnių punktų, kuri papildomai apima vieną arba daugiau farmaciniu požiūriu aktyvių ingredientų, parinktų iš grupės, susidedančios iš beta-2-agonistų, kortikosteroidų, antimuskarinių agentų ir fosfodiesterazės (IV) inhibitorių.

8. Kompozicija pagal 7 punktą, kuri papildomai apima formoterolio fumaratą.

9. Kompozicija pagal 7 arba 8 punktą, kuri papildomai apima beklometazono dipropionatą.

10. Nustatytos dozės inhaliatorius, apimantis farmacinę kompoziciją kaip pareikšta bet kuriame iš ankstesnių punktų.

11. Rinkinys, apimantis farmacinę kompoziciją kaip pareikšta 1 punkte ir dar apimantis vieną arba daugiau farmaciniu požiūriu aktyvių ingredientų atskiram, nuosekliam arba vienalaikiam skyrimui, kuriame minėti farmaciniu požiūriu aktyvūs ingredientai yra parinkti iš grupės, susidedančios iš beta-2-agonistų, kortikosteroidų, antimuskarinių agentų ir fosfodiesterazės (IV) inhibitorių.

12. Farmacinės kompozicijos kaip pareikšta brt kuriame iš nuo 1 iki 9 punktų panaudojimas gamyboje vaisto, skirto panaudoti kvėpavimo ligos, tokios kaip astma ir LOPL (lėtinės obstrukcinės plaučių ligos) gydyme arba profilaktikoje.

13. Farmacinė kompozicija pagal bet kurį iš nuo 1 iki 9 punktų, skirta panaudoti astmos ir LOPL prevencijoje arba gydyme.

14. Aerozolio balionėlio užpildymo būdas farmacine kompozicija kaip pareikšta bet kuriame iš nuo 1 iki 9 punktų, apimantis šias pakopas:

a) tirpalo, apimančio glikopironio bromidą, kotirpiklį, mineralinę rūgštį ir pasirinktinai nedidelio lakumo komponentą, paruošimą;

b) atviro balionėlio užpildymą tirpalu;

c) vožtuvo patalpinimą ant balionėlio ir užsukimą; ir

d) po spaudimu balionėlio užpildymą HFA propelentu per vožtuvą.

---

(51) Int.Cl. ***A61K 48/00*** (2006.01)
A61P 35/00 (2006.01)
A61K 39/395 (2006.01)
A61K 31/7088 (2006.01)

(11) **1814595**

(96) 05810600.6

(96) 2005 11 22

(97) 2007 08 08

(97) 2014 01 08

(86) PCT/CA2005/001775

(86) 2005 11 22

(87) WO 2006/056054

(87) 2006 06 01

(30) 522948 P, 2004 11 23, US
522960 P, 2004 11 24, US

(72) GLEAVE, Martin, CA
ZUPI, Gabriella, IT

(73) THE UNIVERSITY OF BRITISH COLUMBIA, Vancouver, British Columbia V6T 1Z3, CA

(74) Jurga PETNIŪNAITĖ, 51, AAA Law, J.Jasinskio g. 16A, LT-03163 Vilnius, LT

(54) Vėžio gydymas deriniu agento, kuris trikdo EGF signalinį kelią, ir oligonukleotido, kuris mažina klusterino lygį

Apibrėžties punktai: 14, brėžiniai: 4.

(57) 1. Derinys, skirtas vėžio gydymui žinduolyje, apimantis:

(i) agentą, kuris yra efektyvus vėžio gydymui žinduolyje ir trikdo HER-2 ląstelių signalinį kelią, bet didina klusterino raiškos lygį, kur agentas yra HER-2 specifinis monokloninis antikūnas, mažamolekulinis HER-2 inhibitorius, peptidas arba peptidomimetikas, gebantis interferuoti su HER-2, arba anti-HER-2 antiprasmis nukleotidas, ir

ii) antiprasmį nukleotidą arba RNR interferenciją indukuojančią molekulę, kur minėtas oligonukleotidas arba RNR interferenciją indukuojanti molekulė nukreipta į klusterino mRNR ir apima nukleotidus sekoje, kurie yra komplementarūs klusterino mRNR, ir dar yra efektyvus sumažinti klusterino efektyvų kiekį vėžio ląstelėje.

2. Derinys pagal 1 punktą, kur (i) agentas, kuris trikdo HER-2 ląstelių signalinį kelią, yra HER-2 specifinis monokloninis antikūnas.

3. Derinys pagal 2 punktą, kur antikūnas yra trastuzumabas.

4. Derinys pagal bet kurį 1-3 punktą, kuris apima antiprasmį nukleotidą, kuris yra antiprasmis klusterino oligonukleotidas.

5. Derinys pagal 4 punktą, kur antiprasmis klusterino oligonukleotidas perdengia transliacijos iniciacijos vietą arba klusterino mRNR terminacijos vietą.

6. Derinys pagal 4 arba 5 punktą, kur antiprasmis klusterino oligonukleotidas yra modifikuotas tam, kad būtų padidintas *in vivo* stabilumas tokios pačios sekos nemodifikuoto oligonukleotido atžvilgiu.

7. Derinys pagal 6 punktą, kur modifikacija antiprasmiame klusterino oligonukleotide yra 2‘-O-(2-metoksietilo) modifikacija.

8. Derinys pagal bet kurį 1-7 punktą, kur antiprasmio klusterino oligonukleotido seka yra parodyta SEQ ID Nr. 2, 3, 6-11 arba 13-19.

9. Derinys pagal bet kurį 1-7 punktą, kur antiprasmio klusterino oligonukleotido seka yra parodyta SEQ ID Nr. 5 arba SEQ ID Nr. 12.

10. Derinys pagal bet kurį 1-7 punktą, kur antiprasmio klusterino oligonukleotido seka yra SEQ ID Nr. 4.

11. Derinys pagal 10 punktą, kur antiprasmis oligonukleotidas turi fosforotioato pagrindą, kur 1-4 ir 18-21 nukleotidų cukraus fragmentai neša 2‘-O-metoksietilo modifikaciją ir likę nukleotidai (95-17 nukleotidai) yra 2‘-deoksinukleotidai.

12. Derinys pagal bet kurį 1-3 punktą, kur RNR interferenciją indukuojanti molekulė yra RNRi oligonukleotidas, apimantis seką, parinktą iš SEQ ID Nr. 21-44.

13. Panaudojimas derino pagal bet kurį 1-12 punktą gydymui vėžio, tokio kaip osteosarkoma, plaučių vėžys, kasos vėžys, seilių liaukų vėžys, gaubtinės žarnos vėžys, prostatos vėžys, endometriumo vėžys arba šlapimo pūslės vėžys.

14. Panaudojimas derino pagal bet kurį 1-12 punktą krūties vėžio gydymui.

---

(51) Int.Cl. ***A61K 51/04*** (2006.01)
G01N 33/60 (2006.01)
(11) **2349352**
(96) 09760593.5
(96) 2009 10 27
(97) 2011 08 03
(97) 2013 12 25
(86) PCT/IB2009/007562
(86) 2009 10 27
(87) WO 2010/049819
(87) 2010 05 06
(30) 08291013, 2008 10 28, EP
(72) BENAVIDES, Jesus, FR
BOUTIN, Hervé, GB
CASTEL, Marie-Noélle, FR
DAMONT, Annelaure, FR
DOLLE, Frédéric, FR
HANTRAYE, Philippe, FR
MARGUET, Frank, FR
ROONEY, Thomas, FR
RIVRON, Luc, FR
TAVITIAN, Bertrand, FR
THOMINIAUX, Cyrille, FR
(73) SANOFI, 75008 Paris, FR
Commissariat ą l`Énergie Atomique et aux Énergies Alternatives, 75015 Paris, FR
(74) Reda ŽABOLIENĖ, 7, Advokatės Redos Žabolienės kontora METIDA, Verslo centras VERTAS, Gynėjų g. 16, LT-01109 Vilnius, LT
(54) 7-Chlor-N,N,5-trimetil-4-okso-3-fenil-3,5-dihidro-4H-piridazino[4,5-b]indol-1-acetamido panaudojimas, kaip periferinių benzodiazepino receptorių lygų biomerkerio

Apibrėžties punktai: 25, brėžiniai: 0.

(57) 1. Radioaktyviai žymėto 7-chlor-*N*,*N*,5-trimetil-4-okso-3-fenil-3,5-dihidro-4*H*piridazino[4,5-*b*]indol-1-acetamido, kaip biomarkerio, panaudojimas periferinių benzodiazepino receptorių (PBR) lygių, susijusių su normaliomis ir patologinėmis būsenomis individe nustatymui, kur radioaktyvus žymuo yra parinktas iš anglies-11, radioaktyvių halogenų ir radioaktyvių metalų.

2. Panaudojimas pagal 1 punktą, kuriame 7-chlor-*N*,*N*,5-trimetil-4-okso-3-fenil-3,5-dihidro-4*H*-piridazino[4,5-*b*]indol-1-acetamidas yra radioaktyviai žymėtas su anglis-11.

3. Panaudojimas pagal 1 ir 2 punktus, kuriame 7-chlor-*N*,*N*,5-trimetil-4-okso-3-fenil-3,5-dihidro-4*H*-piridazino[4,5-*b*]indol-1-acetamidas yra radioaktyviai žymėtas su anglis-11 prie metilo grupės anglies, esančios indolo branduolio 5 padėtyje.

4. Panaudojimas pagal 1 punktą, kuriame 7-chlor-*N*,*N*,5-trimetil-4-okso-3-fenil-3,5-dihidro-4*H*-piridazino[4,5-*b*]indol-1-acetamidas yra radioaktyviai žymėtas su radioaktyviais halogenais.

5. Panaudojimas pagal 1 arba 4 punktą, kuriame 7-chlor-*N*,*N*,5-trimetil-4-okso-3-fenil-3,5-dihidro-4*H*-piridazino[4,5-*b*]indol-1-acetamidas yra radioaktyviai žymėtas su radioaktyviu halogenu fluoru-18.

6. Panaudojimas pagal 1 arba 5 punktą, kuriame 7-chlor-*N*,*N*,5-trimetil-4-okso-3-fenil-3,5-dihidro-4*H*-piridazino[4,5-*b*]indol-1-acetamidas yra radioaktyviai žymėtas su fluoru-18 3-fenilo žiedo para padėtyje.

7. Panaudojimas pagal 1-6 punktus, kuriame PBR lygių nustatymas yra vykdomas PET vaizdavimu (pozitronų emisijos tomografija) arba SPECT vaizdavimu (vieno fotono emisijos kompiuterinė tomografija).

8. Panaudojimas pagal 1-7 punktus, PBR lygių nustatymas yra vykdomas PET vaizdavimu (pozitronų emisijos tomografija).

9.Panaudojimas pagal 1-8 punktus, kuriame patologinės būsenos, susijusios su pakitimais PBR lygiuose, yra parinktos iš smegenų pažeidimų, smegenų infekcijų ir neurologinių ligų.

10. Panaudojimas pagal 1-8 punktus, kuriame patologinės būsenos, susijusios su pakitimais PBR lygiuose, yra parinktos iš psichiatrinių ligų.

11. Panaudojimas pagal 1-8 punktus, kuriame patologinės būsenos, susijusios su pakitimais PBR lygiuose, yra parinktos iš proliferacinių ligų.

12. Panaudojimas pagal 1-8 punktus, kuriame patologinės būsenos, susijusios su pakitimais PBR lygiuose, yra parinktos iš periferinių uždegiminių procesų.

13. Panaudojimas pagal 1-8 punktus, kuriame PBR lygių nustatymas yra atliekamas užimtumo tyrimams.

14. Panaudojimas pagal 1-8 punktus, kuriame PBR lygių nustatymas yra vykdomas terapinio gydymo veiksmingumo įvertinimui.

15. PBR lygių, susijusių su normaliomis būsenomis ir pakitimais PBR lygiuose, susijusiais su patologinėmis būsenomis, nustatymo būdas, kur nustatymas yra vykdomas naudojant 7-chlor-*N*,*N*,5-trimetil-4-okso-3-fenil-3,5-dihidro-4H-piridazino[4,5-*b*]indol-1-acetamido radioaktyviai žymėtą formą, kur radioaktyvus žymuo yra parinktas iš anglis-11, radioaktyvių halogenų ir radioaktyvių metalų.

16. Būdas pagal 15 punktą, kuriame 7-chlor-*N*,*N*,5-trimetil-4-okso-3-fenil-3,5-dihidro-4*H*-piridazino[4,5-*b*]indol-1-acetamido radioaktyviai žymėta forma turi anglis-11.

17. Būdas pagal 15-16 punktus, kuriame 7-chlor-*N*,*N*,5-trimetil-4-okso-3-fenil-3,5-dihidro-4*H*-piridazino[4,5-*b*]indol-1-acetamidas yra radioaktyviai žymėtas su anglis-11 prie metilo grupės anglies, esančios indolo branduolio 5 padėtyje.

18. Būdas pagal 15 punktą, kuriame 7-chlor-*N*,*N*,5-trimetil-4-okso-3-fenil-3,5-dihidro-4*H*-piridazino[4,5-*b*]indol-1-acetamidas yra radioaktyviai žymėtas su fluoru-18.

19. Būdas pagal 15 punktą, kuriame 7-chlor-*N*,*N*,5-trimetil-4-okso-3-fenil-3,5-dihidro-4H-piridazino[4,5-*b*]indol-1-acetamidas yra radioaktyviai žymėtas su fluoru-18 3-fenilo žiedo para padėtyje.

20. Būdas pagal 15-19 punktus, kuriame patologinės būsenos, susijusios su pakitimais PBR lygiuose, yra parinktos iš smegenų pažeidimų, smegenų infekcijų ir neurologinių ligų.

21. Būdas pagal 15-19 punktus, kuriame patologinės būsenos, susijusios su pakitimais PBR lygiuose, yra parinktos iš psichiatrinių ligų.

22. Būdas pagal 15-19 punktus, patologinės būsenos, susijusios su pakitimais PBR lygiuose, yra parinktos iš proliferacinių ligų.

23. Būdas pagal 15-19 punktus, kuriame patologinės būsenos, susijusios su pakitimais PBR lygiuose, yra parinktos iš periferinių uždegiminių procesų.

24. Būdas pagal 15-19 punktus, kuriame PBR lygių nustatymas yra atliekamas užimtumo tyrimams.

25. Būdas pagal 15-19 punktus, kuriame PBR lygių nustatymas yra vykdomas terapinio gydymo veiksmingumo įvertinimui.

---

(51) Int.Cl. ***A61K 51/10*** (2006.01)
A61P 35/02 (2006.01)
(11) **2528627**
(96) 11700972.0
(96) 2011 01 28
(97) 2012 12 05
(97) 2014 03 19
(86) PCT/EP2011/051231
(86) 2011 01 28
(87) WO 2011/092295
(87) 2011 08 04
(30) 299524 P, 2010 01 29, US
20100143, 2010 01 29, NO
(72) LARSEN, Roy, H., NO
DAHLE, Jostein, NO
BRULAND, Oyvind, S., NO
(73) Nordic Nanovector AS, 0884 Oslo, NO
(74) Reda ŽABOLIENĖ, 7, Advokatės Redos Žabolienės kontora METIDA, Verslo centras VERTAS, Gynėjų g. 16, LT-01109 Vilnius, LT
(54) Radioimuniniai konjugatai ir jų panaudojimas
Apibrėžties punktai: 13, brėžiniai: 0.
(57) 1. Radioimuninis konjugatas, kuris suriša žmogaus CD37, apimantis:
a) pelės monokloninį antikūną HH1,
b) chelatinimo linkerį ir
c) radionuklidą, parinktą iš grupės, susidedančios iš ^{177}Lu, ^{212}Pb, ^{225}Ac, ^{227}Th ir ^{90}Y.

2. CD37 surišantis radioimuninis konjugatas pagal 1 punktą, kuriame radionuklidas yra ^{177}Lu.

3. Farmacinė kompozicija, apimanti radioimuninį konjugatą pagal bet kurį iš 1-2 punktų ir farmaciniu požiūriu priimtiną nešiklį.

4. Farmacinė kompozicija pagal 3 punktą, papildomai apimanti vieną arba daugiau papildomų antikūnų arba radioimuninių konjugatų.

5. Farmacinė kompozicija pagal 4 punktą, kurioje vienas arba daugiau papildomų antikūnų arba radioimuninių konjugatų žymi CD20.

6. Farmacinė kompozicija pagal bet kurį iš 3-5 punktų, skirta panaudoti B-ląstelių piktybinių ląstelių, ekspresuojančių CD37 antigeną, gydymui.

7. Farmacinė kompozicija pagal 6 punktą, skirta panaudoti ne-Hodžkino limfomos ir lėtinės limfocitinės leukemijos gydymui.

8. Radioimuninis konjugatas pagal bet kurį iš 1-2 punktų, skirtas panaudoti B-ląstelių piktybinių navikų gydymui.

9. Radioimuninis konjugatas pagal 8 punktą, skirtas panaudoti B-ląstelių piktybinių navikų gydymui, kur radioimuninis konjugatas yra skiriamas derinyje su arba papildomai su kita terapija.

10. Radioimuninis konjugatas, skirtas panaudoti pagal 9 punktą, kur terapija yra parinkta iš pirminio gydymo, chemoterapijos, monokloninių antikūnų terapijos, chirurgijos, radioterapijos ir/arba fotodinaminės terapijos.

11. Radioimuninis konjugatas, skirtas panaudoti pagal 9 arba 10 punktą, kur terapija apima pirminį gydymą, naudojant anti-CD20 ir/arba anti-CD37 monokloninį antiantikūną, prieš gydymą su radioimuniniu konjugatu pagal bet kurį iš 1-3 punktų.

12. Rinkinys, skirtas radioimuninio konjugato pagal bet kurį iš 1-2 punktų gavimui, apimantis du arba daugiau buteliukų, kur viename buteliuke yra konjugatas, apimantis kompleksoną, prisijungusį prie pelės monokloninio antikūno HH1; ir antrame buteliuke yra radionuklidas pagal 1-2 punktus.

13. Rinkinys pagal 12 punktą, kuriame vieno arba kelių buteliukų turinys yra arba liofilizuotas, arba tirpale.

---

(51) Int.Cl. ***A61P 11/06*** (2006.01)
A61P 11/00 (2006.01)
A61K 9/12 (2006.01)
A61K 45/06 (2006.01)
A61K 9/00 (2006.01)
A61K 31/167 (2006.01)
A61K 31/40 (2006.01)

(11) **2515855**
(96) 10799030.1
(96) 2010 12 22
(97) 2012 10 31
(97) 2014 04 02
(86) PCT/EP2010/070479
(86) 2010 12 22
(87) WO 2011/076843
(87) 2011 06 30
(30) 09180671, 2009 12 23, EP
(72) BONELLI, Sauro, IT
USBERTI, Francesca, IT
ZAMBELLI, Enrico, IT
(73) Chiesi Farmaceutici S.p.A., 43100 Parma, IT
(74) Jurga PETNIŪNAITĖ, 51, AAA Law, J.Jasinskio g. 16A, LT-03163 Vilnius, LT
(54) Suderinta terapija, skirta LOPL
Apibrėžties punktai: 14, brėžiniai: 0.
(57) 1. Farmacinė kompozicija, apimanti:
a) glikopironio bromidą esant per išpurškimą 0.5-100 mg dozės ribose; ir
b) formoterolį arba jo druską esant per išpurškimą 1-25 mg dozės ribose;
ištirpinta HFA (hirdofluoralkano) propelente ir kotirpiklyje, b e s i s k i r i a n t i **tuo, kad** minėta kompozicija turi 1M HCl kiekį 0.1-0.3 mg/ml ribose.

2. Kompozicija pagal 1 punktą, kuriame 1M HCl ribos yra 0,15-0,28 mg/ml.

3. Kompozicija pagal 1 punktą arba 2 punktą, kuriame kotirpiklis yra etanolis.

4. Kompozicija pagal bet kurį iš ankstesnių punktų, dar apimanti vieną arba daugiau farmaciškai aktyvių ingredientų, parinktų iš grupės, susidedančios iš beta-2 agonistų, kortikosteroidų, antimuskarinių agentų, ir fosfodiesterazės (IV) inhibitorių.

5. Farmacinė kompozicija pagal 4 punktą, kuriame kortikosteroidas yra beklometazono dipropionatas.

6. Farmacinė **k**ompozicija pagal bet kurį iš ankstesnių punktų, kuriame a) glikopironio bromidas per išpurškimą yra 5-26 mg dozės ribose, ir b) formoterolis arba jo druska per išpurškimą yra 5-15 mg dozės ribose.

7. Farmacinė kompozicija pagal bet kurį iš ankstesnių punktų, kuriame a) glikopironio bromidas per išpurškimą yra 25 mg dozės, ir b) formoterolio fumaratas per išpurškimą yra 6 arba 12 mg dozės.

8. Farmacinė kompozicija pagal 5 punktą, kuriame beklometazono dipropionatas per išpurškimą yra 50-250 mg dozės ribose.

9. Farmacinė kompozicija pagal bet kurį iš ankstesnių punktų, kuri iš esmės yra deguonies prapūtimas.

10. Aerozolio balionėlis, apimantis farmacinę kompoziciją kaip pareikšta bet kuriame ankstesniame punkte.

11. Balionėlis pagal 10 punktą, iš kurio iš esmės pašalintas deguonis, esantis neužpildytoje balionėlio dalyje.

12. Balionėlio kaip pareikšta 10 punkte arba 11 punkte užpildymo būdas, apimantis šias pakopas:
a) tirpalo iš glikopironio bromido, formoterolio fumarato ir pasirinktinai beklometazono dipropionato kotirpiklyje paruošimą, į kurį prideda 0.1-0.3 mg/ml kiekiu 1M HCl nuo galutinio tirpalo;
b) aerozolio balionėlio užpildymą minėtu tirpalu;
c) vožtuvo patalpinimą ant balionėlio ir užsukimą; ir
d) po spaudimu per vožtuvą balionėlio užpildymą HFA propelentu.

13. Rinkinys, apimantis farmacinę kompoziciją kaip pareikšta bet kuriame iš nuo 1 iki 9 punktų ir dar apimantis vieną arba daugiau farmaciškai aktyvių ingredientų atskiram, nuosekliam arba vienalaikiam skyrimui, kuriame farmaciškai aktyvūs ingredientai yra parinkti iš grupės, susidedančios iš beta agonistų, kortikosteroidų, antimuskarinių agentų, ir fosfodiesterazės (IV) inhibitorių.

14. Farmacinė kompozicija kaip pareikšta bet kuriame iš nuo 1 iki 9 punktų, skirta panaudoti astmos ir LPOL (lėtinės obstrukcinės plaučių ligos) gydyme arba profilaktikoje.

---

(51) Int.Cl. ***A61P 25/08*** (2006.01)
A61K 31/352 (2006.01)
(11) **2448637**
(96) 10734541.5
(96) 2010 06 29
(97) 2012 05 09
(97) 2014 03 12
(86) PCT/GB2010/051066
(86) 2010 06 29
(87) WO 2011/001169
(87) 2011 01 06
(30) 0911580, 2009 07 03, GB
(72) WHALLEY, Ben, GB
STEPHENS, Gary, GB
WILLIAMS, Claire, GB
GUY, Geoffrey, GB
WRIGHT, Stephen, GB
KIKUCHI, Tetsuro, JP
(73) GW Pharma Limited, Salisbury Wiltshire SP4 0JQ, GB
Otsuka Pharmaceutical Co. Limited, Tokyo 101-8535, JP
(74) Liucija JANICKAITĖ, 29, Inpatra UAB, Šeškinės g. 59-53, LT-07162 Vilnius, LT
(54) Fito-kanabinoido vieno arba derinių panaudojimas epilepsijos gydymui
Apibrėžties punktai: 12, brėžiniai: 20.
(57) 1. Kanabidiolis (CBD), skirtas naudoti dalinių traukulių gydymui, kur CBD yra toks kiekis, kuris sudaro mažiausiai 400 mg paros dozę.

2. CBD, skirtas naudoti dalinių traukulių gydymui, pagal 1 punktą, kur CBD yra toks kiekis, kuris sudaro mažiausiai nuo 400 iki 800 mg paros dozę.

3. CBD, skirtas naudoti dalinių traukulių gydymui, pagal bet kurį iš ankstesnių punktų, kur daliniai traukuliai išsivystė į paprasčiausius traukulius.

4. CBD, skirtas naudoti dalinių traukulių gydymui, pagal bet kurį iš ankstesnių punktų, kur CBD vartojamas kartu su THCV.

5. CBD, skirtas naudoti dalinių traukulių gydymui, pagal 4 punktą, kur THCV yra toks kiekis, kuris sudaro mažiausiai 1,5 mg paros dozę.

6. CBD, skirtas naudoti dalinių traukulių gydymui, pagal 5 punktą, kur THCV yra toks kiekis, kuris sudaro mažiausiai 15 mg paros dozę.

7. CBD, skirtas naudoti dalinių traukulių gydymui, pagal bet kurį iš ankstesnių 1-3 punktų arba derinyje su THCV pagal bet kurį iš 4-6 punktų, kur CBD atskirai arba kartu su THCV yra kaip augalų ekstraktas.

8. CBD, skirtas naudoti dalinių traukulių gydymui, pagal 7 punktą, kur augalų ekstraktas turi mažiau kaip 5 masės % tetrahidrokanabinolio (THC) kaip bet kurių kanabinoidų, esančių augalų ekstrakte, procentais.

9. CBD, skirtas naudoti dalinių traukulių gydymui, pagal 8 punktą, kur augalų ekstraktas turi mažiau kaip 1 masės % tetrahidrokanabinolio (THC) kaip bet kurių kanabinoidų, esančių augalų ekstrakte, procentais.

10. CBD, skirtas naudoti dalinių traukulių gydymui, pagal bet kurį iš ankstesnių 1-3 punktų atskirai arba derinyje su THCV pagal bet kurį iš 4-6 punktų, kur CBD atskirai arba kartu su THCV yra kaip grynas arba izoliuotas kanabinoidas.

11. Kompozicija, skirta naudoti dalinių traukulių gydymui, apimanti kanabidiolą (CBD).

12. Kanabidiolio (CBD) panaudojimas gamybai vaisto, skirto dalinių traukulių gydymui.

---

(51) Int.Cl. ***B01D 53/14*** (2006.01)
B01D 53/62 (2006.01)
(11) **2391434**
(96) 10701545.5
(96) 2010 01 29
(97) 2011 12 07
(97) 2014 04 09
(86) PCT/EP2010/051083
(86) 2010 01 29
(87) WO 2010/089257
(87) 2010 08 12
(30) 102009000543, 2009 02 02, DE
(72) SEILER, Matthias, DE
ROLKER, Jörn, DE
SCHNEIDER, Rolf, DE
GLÖCKLER, Bernd, DE
KOBUS, Axel, DE
BENESCH, Wolfgang, DE

RIETHMANN, Thomas, DE
WINKLER, Hermann, DE
REICH, Jens, DE
BRÜGGEMANN, Helmut, DE

(73) Evonik Degussa GmbH, 45128 Essen, DE

(74) Liudmila GERASIMOVIČ, 9, IĮ „Liudmila Gerasimovič, Patentinis patikėtinis“, Vingrių g. 13-42, LT-01141 Vilnius, LT

(54) CO2-absorbcija iš dujų mišinių naudojant 4-amino-2,2,6,6-tetrametilpiperidino vandeninius tirpalus

Apibrėžties punktai: 13, brėžiniai: 0.

(57) 1. Absorbcijos terpė CO_2 absorbcijai iš dujų mišinio, kur minėta absorbcijos terpė apima vandenį, sulfolaną ir bent vieną aminą, kurio formulė (I):

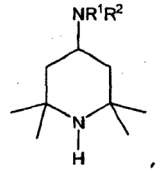

(I) ,

kur R^1 ir R^2 nepriklausomai vienas nuo kito yra vandenilis arba alkilo fragmentas.

2. Absorbcijos terpė pagal 1 punktą, b e s i s k i r i a n t i tuo, kad vandens ir sulfolano masių santykis yra intervale nuo 10:1 iki 1:1.

3. Absorbcijos terpė pagal 1 arba 2 punktą, b e s i s k i r i a n t i tuo, kad sulfolano ir amino formulės (I) masių santykis yra intervale nuo 3:1 iki 1:3.

4. Absorbcijos terpė pagal bet kurį vieną iš 1-3 punktų, b e s i s k i r i a n t i tuo, kad formulėje (I) R^1 ir R^2 yra vandenilis.

5. Absorbcijos terpė pagal bet kurį vieną iš 1-4 punktų, b e s i s k i r i a n t i tuo, kad vandens ir formulės (I) aminų masių santykis yra intervale nuo 10:1 iki 1:10.

6. Absorbcijos terpė pagal bet kurį vieną iš 1-5 punktų, b e s i s k i r i a n t i tuo, kad ji turi bent 5 masės % formulės (I) aminų.

7. CO_2 absorbcijos iš dujų mišinio būdas, kuriame dujų mišinį laiko kontakte su absorbcijos terpe pagal bet kurį vieną iš 1-6 punktų.

8. Būdas pagal 7 punktą, b e s i s k i r i a n t i s tuo, kad dujų mišinys yra degimo išmetamosios dujos.

9. Būdas pagal 7 arba 8 punktą, b e s i s k i r i a n t i s tuo, kad absorbcijos terpė po CO_2 absorbcijos yra kaip viena fazė.

10. Būdas pagal bet kurį vieną iš 7 - 9 punktų, b e s i s k i r i a n t i s tuo, kad absorbcijos terpėje absorbuotas CO_2 desorbuojasi didinant temperatūrą ir/arba mažinant slėgį ir absorbcijos terpę po šios CO_2 desorbcijos vėl naudoja CO_2 absorbcijai.

11. Būdas pagal 10 punktą, b e s i s k i r i a n t i s tuo, kad absorbciją vykdo temperatūros intervale nuo 0 iki 70 °C ir desorbciją vykdo aukštesnės temperatūros intervale nuo 50 iki 200 °C.

12. Būdas pagal 10 arba 11 punktą, b e s i s k i r i a n t i s tuo, kad absorbciją vykdo esant slėgiui intervale nuo 0,8 iki 50 barų ir desorbciją vykdo žemesnio slėgio intervale nuo 0,01 iki 10 barų.

13. Įrenginys, skirtas CO_2 išskyrimui iš dujų mišinio, kai minėtas įrenginys apima absorbcijos mazgą, desorbcijos mazgą ir cirkuliuojančią absorbcijos terpę, b e s i s k i r i a n t i s tuo, kad minėtas įrenginys apima absorbcijos terpę pagal bet kurį vieną iš 1-6 punktų.

---

(51) Int.Cl. ***B01J 10/00*** (2006.01)
(11) **1973642**
(96) 06847796.7
(96) 2006 12 20
(97) 2008 10 01
(97) 2014 03 19
(86) PCT/US2006/048533
(86) 2006 12 20
(87) WO 2007/081507
(87) 2007 07 19
(30) 756137 P, 2006 01 04, US
365350, 2006 03 01, US

(72) WONDERS, Alan, George, US
WOODRUFF, Thomas, Earl, US
SHEPPARD, Ronald, Buford, US
STRASSER, Wayne, Scott, US

(73) GRUPO PETROTEMEX, S.A. DE C.V., San Pedro Garza Garcia, Nuevo Leon 66265, MX

(74) Tatjana STERLINA, 37, UAB „Intels“, Naugarduko g. 32/2, LT-03225 Vilnius, LT

(54) Oksidacijos sistema su vidaus antriniu reaktoriumi

Apibrėžties punktai: 25, brėžiniai: 31.

(57) 1. Būdas polikarboksirūgšties kompozicijos gamybai, minėtas būdas apima:

(a) daugiafazinės reakcijos terpės (220) pirmosios dalies (220a) pateikimą oksidacijai pirmojoje reakcijos zonoje (216), apibrėžtoje išorinio reaktoriaus bako (206) viduje;

(b) minėtos daugiafazinės reakcijos terpės (220) antrosios dalies (220b) pateikimą oksidacijai antrojoje reakcijos zonoje (218), apibrėžtoje vidinio reaktoriaus bako (210) viduje,

kuriame minėtas vidinis reaktoriaus bakas (210) yra bent iš dalies išdėstytas minėtame išoriniame reaktoriaus bake (206);

kuriame minėta daugiafazinės reakcijos terpė (220) yra pirmiausia pateikiama oksidacijai į minėtą pirmąją reakcijos zoną (216) ir tuomet pateikiama oksidacijai į minėtą antrąją reakcijos zoną (218) taip, kad minėta pirmoji dalis (220a) yra patalpinta minėtoje pirmojoje reakcijos zonoje (216), tuo tarpu minėta antroji dalis (220b) yra patalpinta minėtoje antrojoje reakcijos zonoje (218); ir

(c) po apdorojimo minėtoje antrojoje reakcijos zonoje (218) bent dalies minėtos reakcijos terpės (220b) suspensinės fazės pašalinimą iš minėtos antrosios reakcijos zonos (218) vėlesniam apdorojimui,

kuriame minėta suspensinė fazė apima kietą ir skystą fazes;

kuriame minėtas vidinis reaktoriaus bakas (210) yra barbotažinis kolonos formos reaktorius, ir

kuriame minėtas išorinis reaktoriaus bakas (206) yra barbotažinis kolonos formos reaktorius.

2. Būdas pagal 1 punktą dar apima aromatinio junginio įvedimą į minėtą pirmąją reakcijos zoną, kuriame minėto aromatinio junginio bent 80 masės procentų įvedama į minėtąją pirmąją reakcijos zoną minėtos reakcijos terpės minėtos pirmosios dalies skystoje fazėje.

3. Būdas pagal 2 punktą, kuriame minėtas aromatinis junginys yra paraksilenas, kuriame žingsnis (b) apima para – toluilo rūgšties, esančios minėtos reakcijos terpės minėtoje antrojoje dalyje, oksidavimą.

4. Būdas pagal 1 punktą dar apima minėtos reakcijos terpės dalies įvedimą į minėtą antrąją reakcijos zoną, kur para – toluilo rūgšties suvidurkinta laike koncentracija minėtos suspensinės fazės skystoje fazėje pašalinama iš minėtos antrosios reakcijos zonos yra mažesnė už maždaug 50 procentų para – toluilo rūgšties laike suvidurkintos koncentracijos minėtos reakcijos terpės skystoje fazėje, įvestoje į minėtą antrąją reakcijos zoną, kuriame para – toluilo rūgšties laike suvidurkinta koncentracija minėtos reakcijos terpės minėtoje skystoje fazėje įvestos į minėtą minėtąją antrąją reakcijos zoną yra bent maždaug 500 ppmw, kuriame para – toluilo rūgšties suvidurkinta laike koncentracija minėtos suspensinės fazės minėtoje skystoje fazėje pašalinama iš antrosios reakcijos zonos, yra mažesnė už maždaug 250 ppmv.

5. Būdas pagal 1 punktą dar apima bent dalies suspensinės fazės pašalintos iš minėtos antrosios reakcijos zonos pateikimą į oksidacinį skaidymą.

6. Būdas pagal 1 punktą, kuriame minėtos reakcijos terpės minėtos pirmoji ir antroji dalys yra išlaikomos iš esmės prie tokio paties slėgio ties atitinkamais pakėlimais minėtoje pirmojoje ir antrojoje reakcijų zonose, kuriame minėtos reakcijos terpės minėta pirmoji ir antroji dalys yra išlaikomos iš esmės tokioje pačioje reakcijos temperatūroje minėtose pirmoje ir antroje reakcijos zonose, kuriame minėta reakcijos temperatūra yra ribose nuo maždaug 125 iki maždaug 200 °C.

7. Būdas pagal 1 punktą, kuriame minėtas vidinis reakcijos bakas yra patalpintas išimtinai viduje minėto išorinio reakcijos bako.

8. Būdas pagal 1 punktą, dar apimantis minėtos reakcijos terpės dalies įvedimą į minėtą antrąją reakcijos zoną, kur minėtos reakcijos terpės mažiau už 50 masės procentų įvestų į minėtą antrąją reakcijos zoną įeina į minėtą antrąją reakcijos zoną.

9. Būdas pagal 1 punktą, kuriame minėtos skystos fazės suvidurkintas pagal masę trukmės laikas minėtoje antrojoje reakcijos zonoje yra bent maždaug 1 minutė, kuriame minėtos skystos fazės suvidurkintas laike paviršinis greitis prie bet kokio pakėlimo minėtoje antrojoje reakcijos zonoje mažiau nei maždaug 0,2 metrai per sekundę.

10. Būdas pagal 1 punktą, kuriame žingsnis (a) apima molekulinio deguonies įvedimą į minėtą pirmąją reakcijos zoną, kur žingsnis (b) apima papildomo molekulinio deguonies įvedimą į minėtą antrąją reakcijos zoną, kuriame minėtas papildomas molekulinis deguonis yra molekulinis deguonis, kuris yra pridedamas į antrąja reakcijos zoną papildomai į molekulinį deguonį jau esantis minėtoje reakcijos terpėje, kai minėta reakcijos terpė patenka į minėtą antrąją reakcijos zoną.

11. Būdas pagal 10 punktą, kuriame molekulinio deguonies molinis santykis įvestas į minėtą pirmąją reakcijos zoną minėtam papildomam molekuliniam deguoniui, įvestam į minėtą antrąją reakcijos zoną yra bent maždaug 2:1.

12. Būdas pagal 1 punktą, kuriame minėtos reakcijos terpės minėtos pirmosios dalies suvidurkinto paviršinio dujų greičio santykis prie bet kokio pakėlimo į minėtos reakcijos terpės minėtos antrosios dalies suvidurkintą laike paviršinį dujų greitį prie to paties pakėlimo yra bent maždaug 1,25:1.

13. Būdas pagal 1 punktą, kuriame reaktoriaus terpės minėtos pirmosios ir antrosios dalių suvidurkintas laike paviršinis dujų greitis ties bet kokiu pakėlimu yra bent maždaug 0,2 metrai per sekundę.

14. Būdas pagal 1 punktą, dar apimantis reakcijos terpės dalies įvedimą į minėtosios antrosios reakcijos zonos aukščiausią įvedimo priemonę, kuriame bent dalis pašalintosios suspensinės fazės yra pašalinama per minėtos antrosios reakcijos zonos žemiausią išleidimo priemonę.

15. Būdas pagal 14 punktą, dar apimantis papildomo molekulinio deguonies įvedimą į minėtą antrąją reakcijos zoną ties vertikaliai išdėstyta vieta nuo minėtos aukščiausios įvedimo priemonės ir minėtos žemiausios išleidimo priemonės, kuriame papildomas molekulinis deguonis yra molekulinis deguonis, kuris yra naudojamas minėtoje antrojoje reakcijos zonoje papildomai molekuliniam deguoniui jau pateiktam minėtoje reakcijos terpėje, kai minėta reakcijos terpė įeina į minėtą reakcijos zoną.

16. Būdas pagal 14 punktą, kuriame minėtos reakcijos terpės, įvestos per minėtą aukščiausiąją įvedimo priemonę suvidurkino laike dujų išlaikymo santykis su minėtos suspensinės fazės, pašalintos per minėtą žemiausiąją išleidimo priemonę, suvidurkintomis laike išlaikomomis dujomis yra bent maždaug 2:1, kuriame minėtos reakcijos terpės, įvestos per aukščiausią įvedimo priemonę suvidurkintas laike dujų išlaikymas yra ribose nuo maždaug 0,4 iki maždaug 0,9 ir minėto suspensinio produkto, pašalinto per žemiausiąją išleidimo priemonę, suvidurkintas laike dujų išlaikymas yra mažesnis už maždaug 0,1.

17. Barbotažinis kolonos formos reaktorius (200) apimantis:

išorinį reaktoriaus baką (206); ir

vidinį reaktoriaus baką (210) bent iš dalies patalpintą minėtame išoriniame reaktoriaus bake (206), kuriame pirmoji reakcijos zona (216) yra apibrėžta viduje išorinio reaktoriaus bako (206) ir minėto vidinio reaktoriaus bako (210) išorėje,

kuriame antroji reakcijos zona (218) yra apibrėžta minėto vidinio reaktoriaus bako (210) viduje,

kuriame minėtas vidinis reaktoriaus bakas (210) apibrėžia vieną arba daugiau kiaurymių, kurios suteikia tiesų skysčio ryšį tarp minėtų pirmosios ir antrosios reakcijos zonų (216) ir (218),

kuriame minėtas reaktoriaus bakas (210) turi maksimalų aukštį (H_i), kuriame mažiau nei 50 procentų viso atviro ploto apibrėžto minėtomis tiesiomis kiaurymėmis yra nutolęs daugiau nei maždaug 0,5 H_i nuo minėto vidinio reaktoriaus bako (210) viršaus, kuriame vidinis reaktoriaus bakas (210) apibrėžia vieną arba daugiau išleidimo angų, per kurias išleidžiamas skysčio srautas iš minėtos antrosios reakcijos zonos (218), bet nesuteikia tiesioginio srauto ryšio tarp minėtos pirmosios ir antrosios reakcijos zonų (216) ir (218) ,

kuriame minėtas vidinis reaktoriaus bakas (210) yra barbotažinis kolonos formos reaktorius, ir

kuriame minėtas išorinis reaktoriaus bakas (206) yra barbotažinis kolonos formos reaktorius.

18. Barbotažinis kolonos formos reaktorius pagal 17 punktą, kuriame bent 75 procentai viso atviro ploto, apibrėžto visomis minėtomis tiesiomis kiaurymėmis, yra nutolęs mažiau už maždaug 0,25 H_i nuo minėto vidinio reaktoriaus bako viršaus.

19. Barbotažinis kolonos formos reaktorius pagal 17 punktą, kuriame bent maždaug 50 procentų viso atviro ploto apibrėžto visomis iš minėtų išleidimo kiaurymių, yra patalpintas maždaug 0,5 H_i nuo minėto vidinio reaktoriaus bako apačios.

20. Barbotažinis kolonos formos reaktorius pagal 17 punktą, kuriame minėtos tiesios kiaurymės apima viršaus kiaurymę, esančią minėto vidinio reaktoriaus bako viršuje, kur minėta viršaus kiaurymė yra atvira į viršų.

21. Barbotažinis kolonos formos reaktorius pagal 20 punktą, kuriame minėtos viršutinės kiaurymės atviro ploto santykis su minėtos antrosios reakcijos zonos maksimaliu horizontaliu skerspjūvio plotu yra bent maždaug 0,1:1, kuriame minėtos pirmosios reakcijos zonos maksimalaus horizontalaus skerspjūvio ploto santykis su minėtos antrosios reakcijos zonos maksimaliu horizontaliu skerspjūvio plotu yra ribose nuo maždaug 0,01:1 iki maždaug 0,75:1.

22. Barbotažinis kolonos formos reaktorius pagal 17 punktą, kuriame išorinis reaktoriaus bakas turi iš esmės cilindrinę išorinę šoninę sieną, kuriame minėtas vidinis reakcijos bakas turi vidinę šoninę sienelę, viduje atitolusią nuo minėtos išorinės šoninės sienelės, kuriame minėta vidinė šoninė sienelė turi iš esmės cilindrinę konstrukciją, kuriame žiedas yra apibrėžtas tarp minėtos vidinės ir išorinės sieninių sienelių, kuriame minėtos antrosios reakcijos zonos horizontalaus skerspjūvio ploto santykis su minėto žiedo horizontaliu skerspjūvio plotu, kai prie minėtos antrosios reakcijos zonos ¼ aukščio, ½ aukščio ir (arba) ¾ aukščio, yra bent maždaug 0,02:1.

23. Barbotažinis kolonos formos reaktorius pagal 17 punktą, kuriame minėtos pirmosios reakcijos zonos tūrio santykis su minėtos antrosios zonos tūriu yra ribose nuo maždaug 4:1 iki maždaug 50:1.

24. Barbotažinis kolonos formos reaktorius pagal 17 punktą, kuriame minėtas išorinis reaktoriaus bakas turi maksimalaus vertikalaus aukščio santykį su maksimaliu horizontaliu diametru ribose nuo maždaug 3:1 iki maždaug 30:1,kuriame minėtas vidinis reaktoriaus bakas turi maksimalaus vertikalaus aukščio santykį su maksimaliu horizontaliu diametru ribose nuo maždaug 0,3:1 iki maždaug 100:1, kuriame minėto vidinio reaktoriaus bako maksimalaus horizontalaus diametro santykis su minėto išorinio reaktoriaus bako maksimaliu horizontaliu diametru yra ribose nuo maždaug 0,05:1 iki maždaug 0,8:1, kuriame minėto vidinio reaktoriaus bako maksimalaus vertikalaus aukščio santykis su minėto išorinio reaktoriaus bako maksimaliu vertikaliu aukščiu yra ribose nuo maždaug 0,03:1 iki maždaug 1:1.

25. Barbotažinis kolonos formos reaktorius pagal 17 punktą, kuriame minėtas vidinis reaktoriaus bakas apibrėžia bent vieną vidinę dujų angą, tiesiogiai komunikuojančią su minėta antrąja reakcijos zona, kuriame minėta vidinė dujų anga yra patraukta bent apie 0,05 H_i nuo minėto vidinio reaktoriaus bako viršaus, kuriame minėta vidinė dujų anga tiesiogiai nekomunikuoja su minėta pirmąja reakcijos zona.

---

(51) Int.Cl. ***B23F 21/22*** (2006.01)
B23C 5/22 (2006.01)
(11) **1984140**
(96) 06845206.9
(96) 2006 12 11
(97) 2008 10 29
(97) 2014 04 09
(86) PCT/US2006/047228
(86) 2006 12 11
(87) WO 2007/078670
(87) 2007 07 12
(30) 305467, 2005 12 16, US
(72) COLE, John M., US
KRANKER, Robert, D., US
(73) Cole Carbide Industries, Inc., Orion Township, MI 47359, US
(74) Genė Ona SRUOGIENĖ, 12, UAB TARPINĖ, A.P.Kavoliuko g. 24-152, LT-04328 Vilnius, LT
(54) Krumplių pjovimo freza su keičiamomis pjovimo plokštelėmis
Apibrėžties punktai: 6, brėžiniai: 13.
(57) 1. Peilių blokas (14), pritaikytas tvirtinti prie frezavimo galvutės (12), skirtas krumpliaračiams gaminti, peilių blokas (14) apima:
pjovimo plokštelę (18, 118, 218); ir
laikiklį (20, 120, 220), pritaikytą pjovimo plokštelei (18, 118, 218) tvirtinti prie frezavimo galvutės, laikiklis (20, 120, 220) apima pirmąjį galą (22) ir antrąjį galą (24),
kur pirmasis galas (22) yra pritaikytas tvirtinti prie frezavimo galvutės (12) ir turi priekinį paviršių (26) ir laikiklio antrasis galas (24) turi įdubą (42, 142, 242), apribotą atramos paviršiumi (44, 144, 244), kur įdubos (42, 142, 242) atramos paviršius (44, 144, 244) yra išdėstytas smailiu kampu atžvilgiu pirmojo galo (22) priekinio paviršiaus (26), b e s i s k i r i a n t i s tuo, kad įdubos yra papildomai apribotos bent viena briaunele (46, 246), kuri sukuria jėgą, nukreiptą į pjovimo plokštelė (18, 118, 218) link atramos paviršiaus (44, 144, 244) tokiu būdu, kad pjovimo operacijų metu pjovimo plokštelė (18, 118, 218) būtų išlaikyta įduboje (42, 142, 242).

2. Peilių blokas (14) pagal 1 punktą, kuriame briaunelė (46, 246) apima bent vieną nuožulnų paviršių (48, 50), kuris kertasi su laikiklio (20, 120, 220) atramos paviršiumi (44, 144, 244) smailių kampu taip, kad nuožulnus paviršius (48, 50) sukuria jėgą, nukreiptą į pjovimo plokštelę (18, 118, 218) link atramos paviršiaus (44, 144, 244) tokiu būdu, kad pjovimo plokštelė (18, 118, 218) būtų išlaikyta įduboje (42, 142, 242).

3. Peilių blokas (14) pagal 2 punktą, kuriame laikiklis (20, 120, 220) apima pirmąjį nuožulnų paviršių (48), ir antrąjį nuožulnų paviršių (50), kuris yra išdėstytas teigiamu kampu atžvilgiu pirmojo nuožulnaus paviršiaus (48) taip, kad ribotų pjovimo plokštelės (18, 118, 218) judėjimą kryptimi, iš esmės skersai atramos paviršiaus (44, 144, 244).

4. Peilių blokas (14) pagal 2 punktą, kuriame laikiklis (20, 120, 220) apima pagrindo nuožulnų paviršių (280) ir kur pjovimo plokštelė (18, 118, 218) turi komplementarų užpakalinį nuožulnų paviršių (282), kuris ribojasi su laikiklio (20, 120, 220) pagrindo nuožulniu paviršiumi (280).

5. Peilių blokas (14) pagal 1 punktą, kuriame pjovimo plokštelė (18, 118, 218) turi kiaurymę (70) ir kuriame laikiklis (20, 120, 220) turi kiaurymę (72, 172), ir papildomai apima tvirtinimo elementą (68), kuris tęsiasi per pjovimo plokštelės kiaurymę (70) ir laikiklio (20, 120, 220) kiaurymę (72,172) taip, kad sujungtų pjovimo plokštelę ir laikiklį, kur pjovimo plokštelės (18, 118, 218) kiaurymė (70) apima įleidžiamą paviršių (74) ir kur laikiklis (68) pakelia įleidžiamą paviršių (74 tam, kad būtų įdėta pjovimo plokštelė (18,118, 218) į įdubą (42, 142, 242) kuomet sujungiami pjovimo plokštelė (18, 118, 218) ir laikiklis (20, 120, 220).

6. Peilių blokas (14) pagal 1 punktą, kuriame viena iš pjovimo plokštelių (18, 118, 218) ir laikiklis (20, 120, 220) apima apgaubiamą išsikišantį elementą (176, 276) ir kitą iš pjovimo plokštelių (18, 118, 218) ir laikiklis (20, 120, 220) apima apgaubiantį priimantįjį elementą (178, 278), kuris priima apgaubiamą išsikišantį elementą.

---

(51) Int.Cl. ***B28D 1/14*** (2006.01)
B28B 11/12 (2006.01)
B23B 39/00 (2006.01)
(11) **1738885**
(96) 06397009.9
(96) 2006 06 09
(97) 2007 01 03
(97) 2014 05 14
(30) 20050701, 2005 07 01, FI
(72) SANDQVIST, Leo, FI
JÄRVINEN, Lassi, FI
SEPPÄNEN, Aimo, FI
(73) Elematic Oy Ab, 37801 Toijala, FI
(74) Reda ŽABOLIENĖ, 7, Advokatės Redos Žabolienės kontora METIDA, Verslo centras VERTAS, Gynėjų g. 16, LT-01109 Vilnius, LT

(54) Būdas ir aparatas drenažo angoms gręžti

Apibrėžties punktai: 8, brėžiniai: 3.

(57) 1. Būdas vandens drenažo angoms gręžti betono kiaurymėtoje plokštėje, kuriame kiaurymėtoji plokštė, lieta arba nupjauta, supjaustant į finalinį ilgį, yra pakeliama ir perduodama pakėlimo strėlės pakėlimo elementų priemone iš gamybos stendo į atskirą vietą, ir kuriame drenažo angos yra išgręžtos į kiaurymėtosios plokštės apatinį paviršių, iš esmės plokštės galinių dalių plote ties tuščiavidurių pagrindų vietomis, b e s i s k i r i a n t i s tuo, kad minėtame būde

- minėtas atskirasis punktas yra gręžimo punktas (1, 2, 3), kuriame minėtos drenažinės angos yra išgręžtos,

- kiaurymėtoji plokštė yra pagriebiama pakėlimo elementais ties plokštės galais, iš esmės ties taškais, kur ties plokštės galais bus išgręžtos drenažo angos,

- pakėlimo elementų tarpusavio atstumas plokštės sugriebimui yra apibrėžtas, ir duomenys apie atstumą yra persiunčiami į gręžimo punktą,

- gręžimo punkto galinių dalių (1, 2) tarpusavio atstumas, minėtos dalys, apimančios gręžimo mazgus (6), skirtus drenažo angoms gręžti, plokštės priešinguose galuose yra apibrėžto remiantis pakėlimo elementų tarpusavio atstumu, ir

-galinės dalys (1, 2) apimančios gręžimo mazgus (6), skirtus drenažo angoms gręžti plokštės priešinguose galuose, yra pastumiamos tam, kad apibrėžtų atstumą viena nuo kitos.

2. Būdas pagal 1 punktą, b e s i s k i r i a n t i s tuo, kad pagal būdą drenažo angos, kurioms reikia ploto plokščių ilgiui, yra gręžiamos atskiru, judriu gręžimo mazgu (7).

3. Būdas pagal 2 punktą, b e s i s k i r i a n t i s tuo, kad judrus gręžimo mazgas (7) yra kontroliuojamas remiantis plokštės konstrukcijos duomenimis.

4. Aparatas, skirtas drenažo angoms gręžti betono kiaurymėtoje plokštėje, minėtas aparatas apima vieną arba daugiau gręžimo mazgų (6), skirtų gręžti drenavimo angas plokštės apatiniame paviršiuje iš esmės plokštės galinių dalių plote ties tuščiavidurio pagrindo sritimi, ir dvi galines dalis (1, 2), judrias viena kitos atžvilgiu, gręžtini plokštės galai yra patalpinti ant jos gręžimo laikui ir galinės dalys apima vieną arba daugumą gręžimo mazgų (6) drenavimo angų gręžimui kiaurymėtosios plokštės apatiniame paviršiuje, o taip pat priemonę (4), skirtą galinėms dalims pastumti per apibrėžtą viena nuo kitos atstumą, remiantis gręžtinos plokštės ilgiu, b e s i s k i r i a n t i s tuo, kad

pirmoji galinė dalis (1) yra stacionari ir antroji galinė dalis (2) yra judri, ir aparatas apima tarpinę dalį (3), patalpintą judriai tarp galinių dalių, minėtoji tarpinė dalis (3) apima bent vieną gręžimo mazgą (7), skirtą drenažo angoms gręžti kiaurymėtosios plokštės apatiniame paviršiuje.

5. Aparatas pagal 4 punktą, b e s i s k i r i a n t i s tuo, kad bent vienas gręžimo mazgas (7) yra patalpintas tarpinėje dalyje (3) taip, kad jis būtų judrus skersine gręžtinos plokštės kryptimi.

6. Aparatas pagal 4 arba 5 punktą, b e s i s k i r i a n t i s tuo, kad gręžimo mazgai (6, 7) yra patalpinti aparate tokiu būdu, kad jie būtų judrūs vertikalia kryptimi.

7. Aparatas pagal bet kurį 4 – 6 punktą, b e s i s k i r i a n t i s tuo, kad aparatas apima priemonę, skirtą valdyti gręžimo mazgą (7), patalpintą tarpinėje dalyje (3), besiremiančioje plokštės konstrukcijomis duomenimis.

8. Aparatas pagal bet kurį 4 – 7 punktą, b e s i s k i r i a n t i s tuo, kad aparatas apima priemonę, skirtą stumdyti galines dalis (1, 2) viena kitos atžvilgiu ir priemonę, apibrėžiančią galinių dalių (1, 2) tarpusavio atstumą.

---

(51) Int.Cl. ***B29B 11/14*** (2006.01)
B29C 49/64 (2006.01)
B29C 49/06 (2006.01)
B29C 49/12 (2006.01)
B29B 11/10 (2006.01)
B29B 11/08 (2006.01)
B29B 11/12 (2006.01)

(11) **2516121**

(96) 10768181.9

(96) 2010 10 02

(97) 2012 10 31

(97) 2014 04 16

(86) PCT/EP2010/006021

(86) 2010 10 02

(87) WO 2011/076301

(87) 2011 06 30

(30) 19802009, 2009 12 23, CH

(72) SIEGL, Robert, AT

(73) Alpla-Werke Alwin Lehner GmbH und Co. KG, 6971 Hard, AT

(74) Reda ŽABOLIENĖ, 7, Advokatės Redos Žabolienės kontora METIDA, Verslo centras VERTAS, Gynėjų g. 16, LT-01109 Vilnius, LT

(54) Ruošinys, skirtas plastikinių konteinerių gamybai dviejų pakopų tempimo-formavimo pūtimu būdu

Apibrėžties punktai: 12, brėžiniai: 2.

(57) 1. Ruošinys, skirtas plastikinių konteinerių gamybai dviejų pakopų tempimo- formavimo pūtimo būdu, su pailgintu ruošinio korpusu (2), kurios vienas išilginis galas yra sandariai pritvirtintas prie ruošinio pagrindo (3) ir prie kurios kito išilginio galo žiedinio

griovelio dalis (4) yra sujungta su sriegiuotomis dalimis (5) arba panašiais atitinkamais išsikišimais, kur ruošinys (1) yra pagamintas iš plastinės medžiagos, kuri yra tinkama tempimui, formuojant pūtimo būdu, kurios refrakcinis indeksas 1.3 - 1.6 10°C - 120°C temperatūroje, b e s i s k i r i a n t i s tuo, kad ruošinio pagrindo (3) išorinė sienelė (18) ir vidinė sienelė (17) plokščius skaidomus lęšius, ir kiekvienu atveju turi išlenktus spindulius (c, b), kurie yra didesni mažiausiai faktoriumi 1.4, negu ruošinio (1) išorinės sienelės (8) gretimas išlenktas spindulys (s) arba vidinės sienelės (7) išlenktas spindulys (R) ruošinio korpuso srityje (2).

2. Ruošinys pagal 1 punktą, kuriame ruošinio pagrindas (3), kuris yra sukonstruotas kaip plokščias skaidomas lęšis, turi šienelių storį, ruošinio ašies (A) srityje, kuris mažiausiai 0.2 mm yra mažesnis, negu sienelių storis jo perėjimo į ruošinio korpusą (2) srityje.

3. Ruošinys pagal bet kurį iš ankstesnių punktų, kuriame ruošinio pagrindas (3) yra sukonstruotas kaip plokščias skaidomas lęšis tokiu būdu, kad 0.5 µm - 2 µm bangos ilgio elektromagnetinis spinduliavimas (R), kuris iš esmės yra sukeliamas vertikaliai (A) į ruošinio ašį, žymia dalimi yra absorbuojamas bendru atspindėjimu į ruošinio pagrindą (3) ir/arba į ruošinio korpusą (2).

4. Ruošinys pagal bet kurį iš ankstesnių punktų, kuriame jis yra gaminamas iš plastiko arba plastikų mišinio iš grupės, kuri susideda iš poliesterio, PET, poliolefinų, polistirenų ir PLA.

5. Ruošinys pagal bet kurį iš ankstesnių punktų, kuriame jis apima vieną arba daugiau sluoksnių.

6. Ruošinys pagal bet kurį iš ankstesnių punktų, kuriame jis yra gaminamas plastiko įpurškimo būdu ir įpurškimo taškas yra ruošinio pagrindo srityje (3).

7. Ruošinys pagal bet kurį iš 1-5 punktų, kuriame jis yra gaunamas plastiko ekstruzijos presavimo būdu.

8. Ruošinys pagal bet kurį iš 1-5 punktų, kuriame jis yra gaunamas ekstruzijos formavimo putimo būdu.

9. Ruošinys pagal bet kurį iš ankstesnių punktų, kuriame jis yra sudarytas iš daugelio sluoksnių ir turi mažiausiai vieną spalvinį sluoksnį

10. Ruošinys pagal bet kurį iš ankstesnių punktų, kuriame jo pagrindo srityje yra išorinė sienelė, kuri turi didesnį grublėtumą, negu ruošinio korpuso išorinė sienelė.

11. Ruošinys pagal bet kurį iš ankstesnių punktų, kuriame srieginių dalių (5) arba panašių atitinkamų išsikišimų srityje, žiedinio griovelio dalis (4) turi minimalų sienelės storį (w), kuris yra mažiausiai mažesnis 20%, negu vidutinis sienelės storis ruošinio korpuso srityje (2).

12. Ruošinys pagal bet kurį iš ankstesnių punktų, kuriame žiedinio griovelio dalis (4) srieginių dalių (5) arba panašių atitinkamų išsikišimų srityje, konkrečiai ant sriegiuoto pagrindo, turi minimalų sienelės storį, kuris yra mažesnis negu 1.34 mm.

---

(51) Int.Cl. ***B31F 1/12*** (2006.01)
D21F 11/00 (2006.01)
D21H 21/20 (2006.01)
D21H 25/00 (2006.01)
D21H 27/00 (2006.01)
D21H 27/02 (2006.01)
D21H 27/40 (2006.01)

(11) **1879736**
(96) 06739068.2
(96) 2006 03 21
(97) 2008 01 23
(97) 2014 05 07
(86) PCT/US2006/010132
(86) 2006 03 21
(87) WO 2006/113025
(87) 2006 10 26
(30) 108375, 2005 04 18, US
(72) SUPER, Guy H., US
EDWARDS, Steven L., US
MCCULLOUGH, Stephen J., US
MURRAY, Frank C., US
(73) Georgia-Pacific Consumer Products LP, Atlanta GA 30303, US
(74) Otilija KLIMAITIENĖ, 35, AAA Law, J.Jasinskio g. 16A, LT-03163 Vilnius, LT
(54) Medžiagos krepinimo/pratraukimo būdas, skirtas sugeriančio lapo gamybai
Apibrėžties punktai: 14, brėžiniai: 0.
(57) 1. Krepintos medžiagos sugeriančio celiuliozės lapo gamybos būdas, apimantis:
(a) popieriaus gamybos žaliavos kompaktišką nusausinimą tam, kad būtų suformuotas besiformuojantis tinklas, turintis popieriaus gamybos pluošto atsitiktinį pasiskirstymą;
(b) besiformuojančio tinklo, turinčio atsitiktinį pluošto pasiskirstymą, uždėjimą ant pernešančio perdavimo paviršiaus, kuris juda pirmu greičiu;
(c) besiformuojančio tinklo medžiagos krepinimą nuo perdavimo paviršiaus esant 30 - 60 % tankumui, panaudojant raštuotą krepinimo medžiagą, kuris juda medžiagos krepinimo greičiu, medžiagos krepinimo greitis yra mažesnis negu pirmas greitis, medžiagos krepinimo žingsnis vyksta esant slėgiui

medžiagos krepinimo gnybte, apibrėžtame tarp perdavimo paviršiaus ir krepinimo medžiagos, medžiagos raštas, gnybto parametrai, greičio pokytis ir tinklo tankumas yra parinkti tokie, kad besiformuojantis tinklas yra krepinamas nuo perdavimo paviršiaus ir perskirstomas ant krepinimo medžiagos tam, kad būtų suformuotas krepintas tinklas su pratraukiamu tinkleliu, turinčiu daugybę tarpusavyje susijungusių sričių, turinčių skirtingus vietinio pagrindo svorius, kur krepinto tinklo tinklelis apima lipnią pluošto formą, galinčią padidinti ertmės tūrį sauso pratraukimo ir apimantis:

(i) daugybę pluoštu praturtintų sričių, turinčių didelį vietinį pagrindo svorį, sujungtų tarpusavyje

(ii) daugybe jungiančių sričių, turinčių mažesnį vietinį pagrindo svorį;

(d) krepinto tinklo uždėjimą ant džiovinimo cilindro:

(e) krepinto tinklo džiovinimą ant džiovinimo cilindro tam, kad būtų suformuotas išdžiovintas tinklas;

(f) išdžiovinto tinklo pašalinimą nuo džiovinimo cilindro,

b e s i s k i r i a n t i s tuo, kad žingsniai (d), (e), ir (f) yra atliekami taip, kad būtų iš esmės išsaugotas pratraukiamas tinklelis; kur būdas papildomai apima žingsnius:

(g) išdžiovinto tinklo pratraukimą tarp pratraukimo pirmo ritinio ir pratraukimo antro ritinio, kur pirmas pratraukimo ritinys yra eksploatuojamas pirmu mašinos krypties greičiu, kuris yra didesnis negu medžiagos krepinimo greitis, o antras pratraukimo ritinys yra eksploatuojamas antru mašinos krypties greičiu, kuris yra didesnis negu pirmas mašinos krypties greitis,

kur pratraukimo žingsnis padidina ertmės tūrį išdžiovintame tinkle.

2. Krepintos medžiagos sugeriančio celiuliozės lapo gamybos būdas pagal 1 punktą, kur pratraukimo žingsnis padidina išdžiovinto tinklo ertmės tūrį bent 20 %.

3. Krepintos medžiagos sugeriančio celiuliozės lapo gamybos būdas pagal 1 punktą, kur pratraukimo žingsnis padidina išdžiovinto tinklo ertmės tūrį bent 40 %.

4. Krepintos medžiagos sugeriančio celiuliozės lapo gamybos būdas pagal bet kurį iš 1-3 punktų, kur pratraukimo žingsnis lemia mažesnį negu 0.85 santykį tarp procentinio sumažėjimo suporte ir išdžiovinto tinklo pagrindo svorio procentinio sumažėjimo.

5. Krepintos medžiagos sugeriančio celiuliozės lapo gamybos būdas pagal bet kurį iš 1-4 punktų, kur pratraukimo žingsnis lemia mažesnį negu 0.7 santykį tarp procentinio sumažėjimo suporte ir išdžiovinto tinklo pagrindo svorio procentinio sumažėjimo.

6. Krepintos medžiagos sugeriančio celiuliozės lapo gamybos būdas pagal bet kurį iš 1-4 punktų, kur pratraukimo žingsnis lemia mažesnį negu 0.6 santykį tarp procentinio sumažėjimo suporte ir išdžiovinto tinklo pagrindo svorio procentinio sumažėjimo.

7. Krepintos medžiagos sugeriančio celiuliozės lapo gamybos būdas pagal 1 punktą, kur besiformuojantis tinklas yra iš nuo bent 10% iki 300% krepintos medžiagos.

8. Krepintos medžiagos sugeriančio celiuliozės lapo gamybos būdas pagal 1 punktą, kur besiformuojantis tinklas yra iš bent 60% krepintos medžiagos.

9. Krepintos medžiagos sugeriančio celiuliozės lapo gamybos būdas pagal bet kurį ankstesnį punktą, kur išdžiovinto tinklo pašalinimo nuo džiovinimo cilindro žingsnis yra atliekamas be esminio krepinimo.

10. Krepintos medžiagos sugeriančio celiuliozės lapo gamybos būdas pagal 1 punktą, papildomai apimantis tokį kampo, kuriuo yra nuimamas išdžiovintas tinklas, valdymą, naudojant lapo valdymo cilindrą, esantį šalia džiovinimo cilindro, kad tarpas tarp džiovinimo cilindro paviršiaus ir lapo valdymo cilindro paviršiaus yra mažesnis negu išdžiovinto tinklo dvigubas storis.

11. Krepintos medžiagos sugeriančio celiuliozės lapo gamybos būdas pagal 1 punktą, kur krepinto tinklo uždėjimo ant džiovinimo cilindro žingsnis apima krepinto tinklo prilipinimą prie džiovinimo cilindro, naudojant dervinę adhezyvinę dangos kompoziciją.

12. Krepintos medžiagos sugeriančio celiuliozės lapo gamybos būdas pagal 11 punktą, papildomai apimantis dervinės adhezinės dangos sluoksnio palaikymą tam, kad būtų užtikrinta pakankama drėgno lipnumo jėga, perkeliant krepintą tinklą ant džiovinimo cilindro tam, kad krepintas tinklas būtų pritvirtintas prie džiovinimo cilindro džiovinimo metu, ir džiovinimo metu išlaikant tokį dervinės adhezinės dangos kompozicijos lankstumą, kad išdžiovintas tinklas galėtų būti pašalintas nuo džiovinimo cilindro be krepinimo ašmens.

13. Krepintos medžiagos sugeriančio celiuliozės lapo gamybos būdas pagal 11 punktą, papildomai apimantis krepinto tinklo įspaudimą, kuomet krepintas tinklas yra uždedamas ant džiovinimo cilindro.

14. Krepintos medžiagos sugeriančio celiuliozės lapo gamybos būdas pagal 13 punktą, kur džiovinimo cilindras juda cilindro greičiu, o krepinto tinklo įspaudimo žingsnis, kuomet krepintas

tinklas yra uždedamas ant džiovinimo cilindro, yra atliekamas įspaudžiamu paviršiumi, judančiu mašinos kryptimi, lėtesniu greičiu negu cilindro greitis.

---

(51) Int.Cl. ***B60P 3/40*** (2006.01)
F03D 1/00 (2006.01)
(11) **2555947**
(96) 11712550.0
(96) 2011 04 05
(97) 2013 02 13
(97) 2014 04 02
(86) PCT/EP2011/055282
(86) 2011 04 05
(87) WO 2011/124574
(87) 2011 10 13
(30) 102010042783, 2010 10 21, DE
102010003694, 2010 04 07, DE
(72) RESSEL, Dirk, DE
LÜLKER, Frank, DE
JANKE, Mirko, DE
(73) Wobben Properties GmbH, 26605 Aurich, DE
(74) Virgina Adolfina DRAUGELIENĖ, 8, UAB TARPINĖ, A.P.Kavoliuko g. 24-152, LT-04328 Vilnius, LT
(54) Transportavimo priemonė, skirta vėjo jėgainės rotoriaus mentėms ir/arba bokšto segmentams ir transportavimo atraminė konstrukcija
Apibrėžties punktai: 6, brėžiniai: 19.

(57) 1. Transportavimo priemonė, skirta vėjo jėgainės rotoriaus mentėms ir/arba bokšto segmentams transportuoti, apimanti
transportavimo atraminę konstrukciją (600), kur transportavimo atraminė konstrukcija (600) turi pagrindinį rėmą (610), priėmimo rėmą (620), pirmuoju kampu nejudamai prijungtą prie pagrindinio rėmo (610), ir pasukamą perkėlimo mazgą (630), kuris savo pirmuoju galu yra nejudamai prijungtas prie priėmimo rėmo (620), ir kuris savo antrajame gale turi mentės adapterį (650), skirtą priimti rotoriaus mentę arba bokšto segmentą,
kur pagrindinis rėmas (610) perdengia pagrindinę plokštumą, b e s i s k i r i a n t i tuo, kad pasukamas perkėlimo mazgas (630) turi bent vieną pasukamą atramą (634) su pirma pasukama plokštuma,
kur tarp pagrindinės plokštumos ir pasukamos atramos (634) pirmos pasukamos plokštumos yra sudarytas antras kampas, kuris nėra lygus 90° ± 10°.

2. Transportavimo priemonė pagal 1 punktą, kur pasukamas perkėlimo mazgas (630) turi antrą pasukamą atramą (631),
kur tarp pirmos ir antros pasukamų atramų (634, 631) yra numatyta pirma dalis (633),
kur tarp pirmos pasukamos atramos (634) ir mentės adapterio (650) yra numatyta antra dalis (634), ir
kur tarp mentės adapterio (650) plokštumos ir pirmos pasukamos atramos (634) pirmos pasukamos plokštumos yra sudarytas trečias kampas.

3. Transportavimo priemonė pagal 1 punktą, kur pasukamas perkėlimo mazgas (630) savo antrame gale turi antrą pasukamą atramą, kur tarp pirmos ir antros pasukamų atramų (634, 631) yra numatyta pirma dalis (636),
kur tarp pirmos pasukamos atramos (634) ir priėmimo rėmo (620) yra numatyta antra dalis, ir
kur tarp priėmimo rėmo plokštumos ir pirmos pasukamos atramos (634) pirmos pasukamos plokštumos yra sudarytas trečias kampas.

4. Transportavimo priemonė pagal 1 punktą, 2 punktą arba punktą 3, kur pasukamo perkėlimo įrenginio (630) pirmoji ir antroji dalys (633, 634) atitinkamai turi pirmą ir antrą galą (633a, 636a, 633b, 636b), kur kiekvienas iš pirmųjų galų (633a, 636a) yra trumpesnis už antruosius galus (633b, 636b).

5. Transportavimo priemonė pagal 1 punktą arba 2 puntą, kur
esant pirmoms darbo sąlygoms antra pasukama atrama (631) yra pasukama tokiu būdu, kad pirmos dalies (633) pirmas galas (633a) yra nukreiptas žemyn ir pirma pasukama atrama (634) yra pasukama tokiu būdu, kad antras galas (636b) yra nukreiptas žemyn, ir
kur esant antroms darbo sąlygoms antra pasukama atrama (631) yra pasukama tokiu būdu, kad antras galas (633b) yra nukreiptas žemyn ir pirma pasukama atrama (634) yra pasukama tokiu būdu, kad antras galas (636b) yra nukreiptas žemyn taip, kad mentės adapterio (650) plokštuma yra pasvirusi.

6. Transportavimo atraminė konstrukcija, apimanti pagrindinį rėmą (610),
priėmimo rėmą (620), pirmuoju kampu nejudamai prijungtą prie pagrindinio rėmo (610) ir pasukamą perkėlimo mazgą (630), kuris pirmuoju savo galu yra nejudamai pritvirtintas prie priėmimo rėmo (620) ir kuris savo antrajame gale turi mentės adapterį (650), skirtą rotoriaus mentei arba bokšto segmentui priimti,
kur pagrindinis rėmas (610) perdengia pagrindinę plokštumą, b e s i s k i r i a n t i tuo, kad pasukamas perkėlimo mazgas (630) turi bent vieną pirmą pasukamą atramą (634) su pirma pasukama plokštuma,
kur tarp pagrindinės plokštumos ir pirmos pasukamos atramos (634) pirmos pasukamos plokštumos yra sudarytas antras kampas, kuris nėra lygus 90° ± 10°.

---

(51) Int.Cl. ***B60R 13/10*** (2006.01)
(11) **2382110**
(96) 10701473.0
(96) 2010 01 22
(97) 2011 11 02
(97) 2014 03 19
(86) PCT/EP2010/000386
(86) 2010 01 22
(87) WO 2010/084013
(87) 2010 07 29
(30) 102009005970, 2009 01 23, DE
(72) BEENKEN, Björn, DE
MÖNNING, Dietmar, DE
(73) Tönnjes ISI Patent Holding GmbH, 27751 Delmenhorst, DE
(74) Leonas Antanas KUČINSKAS, 4, Dr. Leono A. Kučinsko patentinių paslaugų firma, Kaštonų g. 5-7, LT-01107 Vilnius, LT
(54) Numerių plokštė pageidautina motorinių transporto priemonių numerių plokštė ir būdas jai pagaminti

Apibrėžties punktai: 14, brėžiniai: 4.

(57) 1. Identifikavimo plokštė, pageidautina motorizuotos transporto priemonės numerių plokštė, turinti identifikavimo plokštės korpusą (10, 23, 37, 38) su ant jo numatytu tekstu ir bent vieną apsauginį ženklą (12, 24, 36, 42), su bent vienu apsauginiu ženklu (12, 24, 36, 42) įtaisytu identifikavimo plokštės korpuso (10, 23, 37, 38) ribose, b e s i s k i r i a n t i tuo, kad bent vienas apsauginis ženklas (12, 24, 36, 42) yra integruotas į identifikavimo plokštės korpuso (10, 23, 37, 38) dengiamąjį sluoksnį (15, 25, 39).

2. Identifikavimo plokštė, pagal 1 punktą, b e s i s k i r i a n t i tuo, kad bent vienas apsauginis ženklas (12, 24, 36, 42) yra įtaisytas identifikavimo plokštės korpuso (10, 23, 37, 38) ribose taip, kad neišeitų už identifikavimo plokštės korpuso (10, 23, 37, 38) ribų.

3. Identifikavimo plokštė, pagal 1 arba 2 punktą, b e s i s k i r i a n t i tuo, kad bent vienas apsauginis ženklas (12, 24, 36, 42) yra integruotas į identifikavimo plokštės korpusą (10, 23, 37, 38).

4. Identifikavimo plokštė pagal 1 punktą, b e s i s k i r i a n t i tuo, kad bent vienas apsauginis ženklas (12, 24) yra integruotas į identifikavimo plokštės korpusą (10, 23) arba dengiamąjį sluoksnį (15, 25) taip, kad matytųsi apsauginio ženklo (12, 24) paviršius, ypač pertraukiantis lygumą su identifikavimo plokštės (10, 23) paviršiumi ypač dengiamuoju sluoksniu (15, 25).

5. Identifikavimo plokštė pagal 1 punktą, b e s i s k i r i a n t i tuo, kad bent vienas apsauginis ženklas (36, 42) yra integruotas į identifikavimo plokštės korpusą (37, 38) taip, kad jį iš visų pusių suptų identifikavimo plokštės korpusas (37, 38) ir yra visas išdėstytas identifikavimo plokštės korpuso (37, 38) viduje.

6. Identifikavimo plokštė pagal 1 punktą, b e s i s k i r i a n t i tuo, kad bent vienas apsauginis ženklas (36, 42) yra integruotas identifikavimo plokštės korpuso (37, 38) dengiamajam sluoksnyje (25, 39) taip, kad būtų iš visų pusių apsuptas dengiamojo sluoksnio (25, 39) ir pilnai patalpintas dengiamajame sluoksnyje (25, 39).

7. Identifikavimo plokštė pagal 1 punktą, b e s i s k i r i a n t i tuo, kad bent vienas apsauginis sluoksnis (36, 42) yra integruotas tarp dviejų dengiamojo sluoksnio (25, 39) dengiamųjų sluoksnių.

8. Identifikavimo plokštė, pagal 1 punktą, b e s i s k i r i a n t i tuo, kad bent vieno apsauginio ženklo (24) dengiamojo sluoksnio (25) paliktas laisvas paviršius (35) yra padengtas su jungiamuoju sluoksniu ant dengiamojo sluoksnio (25) galinio paviršiaus (27).

9. Identifikavimo plokštė pagal 1 punktą, b e s i s k i r i a n t i tuo, kad dengiamasis sluoksnis (15, 25, 39) yra permatomas ypač skaidrus.

10. Identifikavimo plokštė pagal 1 punktą, b e s i s k i r i a n t i tuo, kad atitinkamas apsauginis ženklas (12, 24, 36, 42) turi nešėją (13) su bent viena apsaugine funkcija.

11. Identifikavimo plokštė pagal 10 punktą, b e s i s k i r i a n t i tuo, kad bent viena apsauginė funkcija yra hologramos pavidalu.

12. Identifikavimo plokštės turinčios identifikavimo plokštės korpusą (10, 23, 37, 38) kuris yra sudarytas iš bent vieno dengiamojo sluoksnio (15, 25, 39) ir bent vieno kito sluoksnio, ir numatyto bent vieno apsauginio ženklo (12, 24, 36,42) kuris yra įtvirtintas identifikavimo plokštės korpuse (10, 23, 37, 38) gaminimo būdas, b e s i s k i r i a n t i s tuo, kad bent vieno apsauginio ženklo (12, 24, 36, 42) įtvirtinimo metu jis yra patalpinamas į dengiamąjį sluoksnį (15, 25, 39).

13. Būdas pagal 12 punktą, b e s i s k i r i a n t i s tuo, kad bent vienas apsauginis ženklas (12, 24, 36, 42) yra įtvirtintas į dengiamąjį sluoksnį (15, 25, 39) ir, dėl to patalpintas dengiamajame sluoksnyje (15, 25, 39) arba ant dengiamojo sluoksnio (15, 25, 39) bent vienos dengiamojo sluoksnio (15, 25, 39) dalies įtvirtinimo metu.

14. Būdas pagal 12 arba 13 punktą, b e s i s k i r i a n t i s tuo, kad atitinkamas apsauginis ženklas (36, 42) yra įtaisytas tarp dviejų

dengiamojo sluoksnio (25, 39) sluoksnių, formuojant pirmo dengiamojo sluoksnio (25, 39) sluoksnį, patalpinant bent vieną apsauginį ženklą (36, 42) jame ir po to formuoja sekantį dengiamojo sluoksnio (25, 39) sluoksnį ant pirmo sluoksnio ir apsauginio ženklo (36, 42).

---

(51) Int.Cl. ***B65B 9/08*** (2012.01)
B65B 9/04 (2006.01)
B65B 61/06 (2006.01)
(11) **2121447**
(96) 08700899.1
(96) 2008 01 24
(97) 2009 11 25
(97) 2014 05 07
(86) PCT/DK2008/000027
(86) 2008 01 24
(87) WO 2008/089762
(87) 2008 07 31
(30) 200700109, 2007 01 24, DK
(72) PAPE, Henrik, DK
(73) Schur Technology A/S, 8700 Horsens, DK
(74) Reda ŽABOLIENĖ, 7, Advokatės Redos Žabolienės kontora METIDA, Verslo centras VERTAS, Gynėjų g. 16, LT-01109 Vilnius, LT
(54) Būdas ir aparatas terpe užpildytų pakavimų gamybai
Apibrėžties punktai: 10, brėžiniai: 7.

(57) 1. Būdas, skirtas gaminti terpe užpildytam pakavimui iš dviejų sutapdintų karščiui užsandarintų pailgų plastikinės juostos ritinių, kurie yra termiškai užsandarinti išilgine ir skersine juostos ritinių kryptimis, ir kur suformuoti pakavimai yra terpe užpildomi ir uždaromi, kuriame:

- juostos ritiniai yra slenkantys tarp poros volelių,
- terminis sandarinimas yra atliktas pagal volelių judėjimo poziciją,
- pakavimas yra užpildomas terpe prieš tai, kai jis uždaromas tam, kad formuotų terpe užpildytą pakavimą,

minėtas būdas yra b e s i s k i r i a n t i s tuo,

- kad voleliai (6) yra spaudžiami vienas prieš kitą juostos ritinių (3) išlaikymui tarp jų,
- kad skersinis terminis sandarinimas yra atliktas skersai ritinių juostos pločio dalies tokiu būdu, kad bent vienas ir geriau du arba daugiau nepertraukiamų išilginių plotų (9), kur įvyksta ne terminis sandarinimas, pasirodo juostos ritinių (3) išilgine kryptimi, ir
- kad terpe užpildytas pakavimas (11) vėliau yra atskiriamas nuo juostos ritinių.

2. Būdas pagal 1 punktą, b e s i s k i r i a n t i s tuo, kad išilginiai plotai (9) kiekvienas sudaro briaunos plotą tiesiogiai kiekvienai juostos ritinių (3) išilginei briaunai (5).

3. Būdas pagal 1 arba 2 punktą, b e s i s k i r i a n t i s tuo, kad juostos ritinių terminis sandarinimas ir terpės užpildymas yra atliekami pakaitomis, kai pakavimas yra sėkmingai užpildomas terpe pakavimo formavimo metu tam, kad suformuotų vieną arba daugiau terpe užpildytų skyrių (10) arba sekcijų pakavime prieš finalinį terpe užpildyto pakavimo (11) uždarymą.

4. Būdas pagal bet kurį ankstesnį punktą, b e s i s k i r i a n t i s tuo, kad išilgine kryptimi sandarinimai yra suformuoti L formos sandarinimų serijomis (30), kur mažas petys (31) yra uždėtas ant ilgo L peties (32) vėlesniame sandarinimo veiksme.

5. Būdas pagal bet kurį ankstesnį punktą, b e s i s k i r i a n t i s tuo, kad atliekamas terpe užpildytų pakavimų (11) paskesnis apdorojimas, pavyzdžiui, pakavimas ir (arba) vėsinimas (šaldymas).

6. Būdas pagal bet kurį ankstesnį punktą, b e s i s k i r i a n t i s tuo, kad atskirti terpe užpildyti pakavimai (11) yra perduodami tiesiogiai iš atskyrimo į paskesnį apdorojimo mazgą, kuris tuo pačiu metu yra naudojamas paskirstyti terpe užpildytus pakavimus.

7. Būdas pagal bet kurį ankstesnį punktą, b e s i s k i r i a n t i s tuo, kad terpė yra vanduo ir yra atliekamas tolimesnis apdorojimas šaldant tam, kad suformuotų ledą.

8. Aparatas, skirtas naudoti gaminant terpe užpildytą pakavimą iš dviejų sutapdintų karščiui sandarių pailgų plastiko juostos (3) ritinių, kurie yra termiškai užsandarinami juostų ritinių, skirtų pakavimams formuoti, išilgine ir skersine kryptimis, ir kur suformuoti pakavimai yra užpildomi terpe ir uždaromi, kai aparatas apima

- porą volelių (6) tarp kurių slenka juostos ritiniai (3);
- priemonę, skirtą suformuoti terminį sandarinimą, priemonė yra patalpinta ties pozicija po volelių (6) kaip matyti juostos ritinių perdavimo kryptimi;
- priemonę užpildyti (7) pakavimus terpe prieš tai, kai pakavimai uždaromi terpe užpildytų pakavimų (11) formavimui;

minėtas aparatas yra b e s i s k i r i a n t i s tuo, kad jis turi

- priemonę spausti volelius (6) priešais vienas kitą tam, kad juostos ritinius (3) išlaikytų tarp jų;

ir

- priemonę atskirti (128) terpe užpildytus pakavimus nuo juostos ritinių; ir

kad terminio sandarinimo priemonės plotis yra pritaikytas atlikti skersinį terminį sandarinimą, nusitęsiantį skersai juostos ritinių pločio dalies taip, kad bent vienas ir geriau du arba daugiau nepertraukiamų išilginių plotų (9), kur nevyksta terminis sandarinimas, pasirodo išilgine juostos ritinių kryptimi.

9. Aparatas pagal 8 punktą, b e s i s k i r i a n t i s tuo, kad sandarinimo priemonė apima suvirinimo spaustuvus, kurie turi judėti tarp aktyvios pozicijos kontaktui su juostos ritiniais (3) pastaruųjų terminiam sandarinimui, ir neaktyvios pozicijos, kuriame juostų ritiniai turi judėti laisvai tarp suvirinimo spaustuvų.

10. Aparatas pagal 9 punktą, b e s i s k i r i a n t i s tuo, kad terpe užpildančios priemonės yra numatytos su blokavimo priemonėmis taip, kad terpė be pertraukos turi būti pildoma į pakavimą formavimo metu taip, kad juostos ritinių terminis sandarinimas suvirinimo spaustuvų slankiojamuoju judesiu ir terpės pildymas atliekami pakaitomis vieno arba daugiau terpe užpildytų skyrių (10) arba sekcijų formavimui pakavimuose prieš terpe užpildytų pakavimų (11) finalinį uždarymą.

---

(51) Int.Cl. ***B65D 5/02*** (2006.01)
B65D 5/50 (2006.01)
B65D 59/08 (2006.01)
B65D 81/02 (2006.01)
B65D 5/00 (2006.01)

(11) **2522589**

(96) 12167122.6

(96) 2012 05 08

(97) 2012 11 14

(97) 2014 04 02

(30) 20115441, 2011 05 09, FI

(72) Asikainen, Janne, FI
Jormanainen, Teemu, FI

(73) Takon Kotelotehdas Oy, 33101 Tampere, FI

(74) Reda ŽABOLIENĖ, 7, Advokatės Redos Žabolienės kontora METIDA, Verslo centras VERTAS, Gynėjų g. 16, LT-01109 Vilnius, LT

(54) Apsauginė pakuotė trapiems gaminiams

Apibrėžties punktai: 9, brėžiniai: 6.

(57) 1. Pakuotės pagrindas (1), skirtas priimti ir saugoti trapius gaminius, kur:

- pakuotės pagrindas (1) apima nuosekliai sujungiamų priėmimo elementų (10) grupę, turinčią griovelius (14) gaminių priėmimui, ir tuo, kad
- pakuotės pagrindas (1) yra sukonstruotas išskleistai patalpinti atviroje pozicijoje, kurioje lygiagrečio priėmimo elementų (10) pakuotės pagrindų (1) grupė yra sumontuota priimti gaminius į matomus griovelius (14), ir uždaroje pozicijoje, kurioje priėmimo elementai (10) yra sulenkti apsaugoti griovelius(14) tam, kad suformuotų pakuotę, apsuptą pakuotės pagrindu (1),

b e s i s k i r i a n t i s tuo, kad priėmimo elementai (10) turi pirmąją pusę (11) ir antrąją pusę (12), kurių pusės (11, 12) yra toliau viena nuo kitos ties vienu galu nei ties kitu galu, kur jos yra sujungtos galine briauna (13), kur grioveliai (14) yra sumontuoti tam, kad priimtų minėtus gaminius.

2. Pakuotės pagrindas (1) pagal 1 punktą, kuriame priėmimo elementai (10) yra sukonstruoti nuosekliai pirmąja kryptimi ir griovelių grupė (14) yra sukonstruota kiekviename priėmimo elemente (10) antrąja kryptimi, kuri yra iš esmės skersa į pirmąją kryptį.

3. Pakuotės pagrindas (1) pagal 1arba 2 punktą, kuriame lygiagrečiai priėmimo elementai (10) yra sukabinti kaip grandinė taip, kad pirmesnio priėmimo elemento (10a) antrosios pusės (12) pirmasis galas yra sujungtas užlenkiant į kito priėmimo elemento pirmosios pusės (11) pirmąjį galą tokiu būdu, kad pakuotės pagrindas (1) gali būti palenktas ties sujungimais tarp priėmimo elementų (10) į uždarą poziciją, kurioje tuomet, kai pakuotės pagrindo (1) pirmojo ir paskutiniojo priėmimo elemento (10) jungimasis uždaro pakuotės pagrindą (1) tokiu būdu, kad lygiagrečių priėmimo elementų (10) pusių (11, 12) jungimasis uždarytų pakuotės pagrindą (1) tokiu būdu, kad lygiagrečių priėmimo elementų (10a, 10b) pusė (11, 12) remtų viena kitą ir grioveliai (14) išliktų uždaro pakuotės pagrindo (1) viduje.

4. Pakuotės pagrindas (1) pagal 1 punktą, kuriame pakuotės pagrindas (1) turi lakšto formos pagrindą (20), iš kurio pirmojo paviršiaus priėmimo elementai (10) yra sumontuoti išsikišti, tuo būdu pagrindo (20) antrasis paviršius formuoja pakuotės išorinį gaubtuvą, kai pakuotės pagrindas (1) yra uždaroje pozicijoje.

5. Pakuotės pagrindas (1) pagal bet kurį ankstesnį punktą, kuriame nuoseklių priėmimo elementų (10a, 10b) grioveliai (14) yra sureguliuoti vienas kito atžvilgiu galinės briaunos (13) kryptimi.

6. Pakuotės pagrindas (1) pagal 5 punktą, kuriame kiekvieno antrojo priėmimo elemento (10) grioveliai (14) yra linijoje vienas su kitu.

7. Pakuotės pagrindas (1) pagal bet kurį ankstesnį punktą, kuriame rakinimo krumpliai (16) yra sukonstruoti galinėse briaunose (13), kur krumpliai guli lygiagrečiai galiniai briaunai (13) virš griovelio (14) tokiu būdu, kad jie būtų sukonstruoti, kad vietoje suspaustų gaminį, įmontuotą griovelyje (14).

8. Pakuotės pagrindas (1) pagal bet kurį ankstesnį punktą, kuriame rakinimo ruožas (17) yra sumontuotas ant galinės briaunos (13) viršaus tam, kad užspaustų gaminius tarp griovelių (14) ir rakinimo ruožo (17).

9. Pakuotės pagrindas (1) pagal bet kurį ankstesnį punktą, kuriame pakuotės pagrindas (1) turi šešis arba aštuonis lygiagrečius priėmimo elementus (10a... 10f) tokiu būdu, kad, kai uždaryta pakuotė yra matoma iš galo, jis atitinkamai turi šešiakampę arba aštuoniakampę formą.

---

(51) Int.Cl. ***C03C 25/32*** (2006.01)
C09D 103/06 (2006.01)
D04H 1/64 (2006.01)
D06M 15/11 (2006.01)
(11) **2077977**
(96) 07825560.1
(96) 2007 10 31
(97) 2009 07 15
(97) 2013 12 04
(86) PCT/IB2007/003307
(86) 2007 10 31
(87) WO 2008/053332
(87) 2008 05 08
(30) 864253 P, 2006 11 03, US
(72) VAN HERWIJNEN, Hendrikus W.G., AT
PISANOVA, Elena, US
STEFKE, Barbara, AT
(73) Dynea Chemicals OY, 00580 Helsinki, FI
(74) Reda ŽABOLIENĖ, 7, Advokatės Redos Žabolienės kontora METIDA, Verslo centras VERTAS, Gynėjų g. 16, LT-01109 Vilnius, LT
(54) Neaustinių medžiagų atsinaujinantis rišiklis
Apibrėžties punktai: 16, brėžiniai: 0.

(57) 1. Skersinius ryšius sudaranti vandeninė kompozicija, apimanti aduktą, susidedantį iš:
(a) angliavandenių polimero, ir
(b) daugiafunkcinio skersinius ryšius sudarančio agento, parinkto iš grupės, susidedančios iš monomerinės daugiabazės rūgšties, jos druskos, jos anhidrido ir jų mišinių,
kur aduktas yra pagamintas būdu, kuris apima (a) ir (b) sumaišymą masės santykiu (a) : (b) nuo 95:5 iki apie 35:65,
kur minėta monomerinė daugiabazė rūgštis yra pasirinkta iš grupės, susidedančios iš citrinų rūgšties, maleino rūgšties, glutaro rūgšties, obuolių rūgšties, ftalio rūgšties, oksalo rūgšties, adipo rūgšties, vyno rūgšties, asparto rūgšties ir jų mišinių, ir
kur minėta skersinius ryšius sudaranti vandeninė kompozicija iš esmės neturi polivinilo alkoholio.

2. Skersinius ryšius sudaranti vandeninė kompozicija pagal 1 punktą, kur minėtas (a) angliavandenių polimeras yra soliubilizuotas angliavandenio polimeras.

3. Skersinius ryšius sudaranti vandeninė kompozicija pagal 2 punktą, kur minėtas (a) angliavandenių polimeras yra krakmolas.

4. Skersinius ryšius sudaranti vandeninė kompozicija pagal 3 punktą, kur minėtas krakmolas turi daugiau negu 80% amilopektino.

5. Skersinius ryšius sudaranti vandeninė kompozicija pagal 1 punktą, turinti nelakių sudedamųjų daugiau negu 30 masės %.

6. Skersinius ryšius sudaranti vandeninė kompozicija pagal 1 punktą, papildomai apimanti pridedamą vandenį, kurio kiekio pakanka tam, kad skersinius ryšius sudaranti vandeninė kompozicija turėtų iki 96 masės % vandens kompozicijos bendros masės atžvilgiu.

7. Skersinius ryšius sudarančios vandeninės kompozicijos sudarymo būdas, kuriame:
sumaišo
(a) angliavandenių polimerą, ir
(b) daugiafunkcinį skersinius ryšius sudarantį agentą, parinktą iš grupės, susidedančios iš monomerinės daugiabazės rūgšties, jos druskos, jos anhidrido ir jų mišinių,
kur (a) : (b) masės santykis yra nuo 95:5 iki apie 35:65,
kur minėta monomerinė daugiabazė rūgštis yra parinkta iš grupės, susidedančios iš
citrinų rūgšties, maleino rūgšties, glutaro rūgšties, obuolių rūgšties, ftalio rūgšties, oksalo rūgšties, adipo rūgšties, vyno rūgšties, asparto rūgšties ir jų mišinių, ir
kur minėta skersinius ryšius sudaranti vandeninė kompozicija iš esmės neturi polivinilo alkoholio.

8. Būdas pagal 7 punktą, papildomai apimantis (a) angliavandenių polimero soliubilizavimo stadiją su hidrolizę skatinančia rūgštimi prieš (a) angliavandenių polimero sumaišymą su (b) daugiafunkciniu skersinius ryšius sudarančiu agentu.

9. Būdas pagal 7 punktą, kur (a) angliavandenio polimeras yra krakmolas ir kur minėtas krakmolas turi daugiau negu 80% amilopektino.

10. Būdas pagal 7 punktą, papildomai apimantis vandens pridėjimą, kurio kiekio pakanka kad skersinius ryšius sudaranti vandeninė kompozicija turėtų iki 96 masės % vandens kompozicijos bendro svorio atžvilgiu.

11. Būdas pagal 7 punktą, kur skersinius ryšius sudaranti vandeninė kompozicija turi nelakių sudedamųjų daugiau negu 30 masės %.

12. Neaustinių pluoštų sujungimo būdas, kuriame:
neaustinius pluoštus laiko kontakte su skersinius ryšius sudarančia vandeninė kompozicija pagal 6 punktą, siekiant suformuoti mišinį, ir
mišinį kaitina nuo 120ºC iki 300ºC pakankamą laiką, kad įvyktų sujungimas.

13. Būdas pagal 12 punktą, kur neaustinis pluoštas yra stiklo pluoštas arba mineralinė vata.

14. Sujungtas neaustinis gaminys, pagamintas būdu, kuriame:

neaustinius pluoštus laiko kontakte su skersiniu ryšiu sudarančia vandenine kompozicija pagal 6 punktą, siekiant suformuoti mišinį, ir

mišinį kaitina nuo 120ºC iki 300ºC pakankamą laiką, kad įvyktų sujungimas.

15. Sujungtas neaustinis gaminys pagal 14 punktą, kur neaustinis pluoštas yra stiklo pluoštas.

16. Pastatų sandarinimo medžiaga, apimanti sujungtą neaustinį gaminį pagal 15 punktą.

---

(51) Int.Cl. ***C07C 17/10*** (2006.01)
C07C 17/25 (2006.01)
C07C 17/275 (2006.01)
C07C 17/38 (2006.01)
C07C 19/01 (2006.01)
C07C 21/04 (2006.01)
C07C 17/383 (2006.01)

(11) **2231565**
(96) 08867081.5
(96) 2008 12 17
(97) 2010 09 29
(97) 2014 03 05
(86) PCT/US2008/087246
(86) 2008 12 17
(87) WO 2009/085862
(87) 2009 07 09
(30) 14981 P, 2007 12 19, US
(72) WILSON, Richard L., US
KLAUSMEYER, Rodney L., US
DAWKINS, John Lee, US
ROHRBACK, Daniel D., US
STRATHE, James S., US
BRANAM, Lloyd B., US
(73) OCCIDENTAL CHEMICAL CORPORATION, Dallas, TX 75244, US
(74) Jurga PETNIŪNAITĖ, 51, AAA Law, J.Jasinskio g. 16A, LT-03163 Vilnius, LT

(54) Chlorintų angliavandenilių gavimo būdas

Apibrėžties punktai: 20, brėžiniai: 0.

(57) 1. 1,1,2,3-tetrachlorpropeno gavimo būdas, apimantis:

1,1,1,2,3-pentachlorpropano paruošimą kaitinant reakcijos mišinį, apimantį 1,1,1,3-tetrachlorpropaną, geležies chloridą ir chloriną, tam, kad būtų gautas 1,1,1,2,3-pentachlorpropanas, kur reakcijos mišinys pasirinktinai papildomai apima iki 50 masės % anglies tetrachlorido, nuo reakcijos mišinio; ir

1,1,1,2,3-pentachlorpropano dehidrochlorinimą dehidrochlorinimo reakcijos zonoje esant geležies chloridui tam, kad būtų gautas 1,1,2,3-tetrachlorpropenas ir vandenilio chloridas, kur 1,1,2,3-tetrachlorpropenas ir vandenilio chloridas yra pašalinti iš dehidrochlorinimo reakcijos zonos per distiliavimą, dehidrochlorinimo reakcijos metu.

2. Būdas pagal 1 punktą, kur reakcijos mišinyje geležies chlorido yra diapazone nuo 10 iki 1000 ppm.

3. Būdas pagal 1 punktą, kur bent dalis būdo, skirto gauti 1,1,1,2,3-pentachlorpropaną, vyksta įrangoje, apimančioje reakcijos zoną, separacijos zoną, pasirenkamai apimančioje distiliavimo komponentą, ir kondensacijos zoną.

4. Būdas pagal 1 punktą, kur 1,1,1,2,3-pentachlorpropano gavimo būdas papildomai apima iš esmės nepertraukiamą 1,1,1,3-tetrachlorpropano ir chlorino tiekimą į reakcijos zoną, kurioje yra geležies chlorido.

5. Būdas pagal 4 punktą, kur 1,1,1,3-tetrachlorpropanas ir chlorinas yra įvedami esant padavimo santykiui nuo 0,9 iki 1,1 molių chlorino vienam tetrachlorpropano moliui.

6. Būdas pagal 1 punktą, kur vandenilio chloridas yra būdo produktas ir yra pašalinamas iš reakcijos zonos per separacijos zoną ir kondensacijos zoną, ir papildomai, kur iš reakcijos zonos išeinantis vandenilio chloridas apima 1,1,3-trichlorpropeno arba anglies tetrachlorido arba abu, 1,1,3-trichlorpropeno ir anglies tetrachlorido, ir 1,1,3-trichlorpropeno arba anglies tetrachlorido arba abu, 1,1,3-trichlorpropenas ir anglies tetrachloridas yra grąžinami į reakcijos zoną per kondensacijos zoną.

7. Būdas pagal 1 punktą, papildomai apimantis bent dalies pagaminto 1,1,2,3-tetrachlorpropeno paveikimą vienu arba daugiau gryninimo žingsnių.

8. Būdas pagal 1 punktą, kur nuo 10 iki 20 000 masės dalių milijonui geležies chlorido yra laikoma dehidratacijos reakcijos zonoje.

9. Būdas pagal 1 punktą, kur dehidrochlorinimo būdas yra atliekamas naudojant reakcinę distiliacijos įrangą, apimančią reakcijos zoną, separacijos zoną, ir kondensacijos zoną, kur 1,1,2,3-tetrachlorpropenas ir vandenilio chloridas yra pašalinami iš dehidrochlorinimo reakcijos zonos per separacijos zoną ir kondensacijos zoną.

10.Būdas pagal 9 punktą, kur dehidrochlorinimo reakcijos zonos temperatūra yra nuo 120 iki 180 °C, separacijos zonos slėgis yra diapazone nuo 13 iki 80 kPa (100 - 600 torų), o kondensacijos zonos temperatūra yra tokia, kad 1,1,2,3-tetrachlorpropenas, distiliuotas iš reakcijos zonos, kondensuotųsi į skystį.

11. Būdas pagal 1 punktą, kur 1,1,1,2,3-pentachlorpropano yra neapdirbtame 1,1,1,2,3-pentachlorpropane, kur neapdirbtas 1,1,1,2,3-pentachlorpropanas apima 1,1,1,2,3-pentachlorpropaną ir bent vieną iš geležies chlorido, anglies tetrachlorido, 1,1,3-trichlorpropeno, 1,1,1,3-tetrachlorpropano, ir 1,1,2,3-tetrachlorpropeno, kur būdas apima:

neapdirbto 1,1,1,2,3-pentachlorpropano tiekimą į dehidrochlorinimo reakcijos zoną tam, kad neapdirbtas 1,1,1,2,3-pentachlorpropanas būtų paverstas į 1,1,2,3-tetrachlorpropeną ir vandenilo chloridą taikant dehidrochlorinimą, kur 1,1,2,3-tetrachlorpropenas ir vandenilio chloridas yra išimami iš reakcijos zonos dehidrochlorinimo reakcijos metu; ir

1,1,2,3-tetrachlorpropeno surinkimą.

12. Būdas pagal 11 punktą, kur neapdirbtas 1,1,1,2,3-pentachlorpropanas yra paverstas į 1,1,2,3-tetrachlorpropeną taikant reaktyvią distiliaciją, kur reaktyvi distiliacija vyksta įrangoje, apimančioje reakcijos zoną, separacijos zoną, ir kondensacijos zoną, kur 1,1,2,3-tetrachlorpropenas ir vandenilio chloridas yra pašalinami iš reakcijos zonos per atskyrimo zoną ir kondensacijos zoną, kur tokiu būdu bent kažkiek 1,1,2,3-tetrachlorpropeno yra atskiriama kaip skystas kondensatas iš vandenilio chlorido garų, gaunant išgrynintus vandenilio chlorido garus ir neapdirbtą 1,1,2,3-tetrachlorpropeną.

13. Būdas pagal 11 punktą, kur bent daliai neapdirbto 1,1,2,3-tetrachlorpropeno yra taikomas gryninimo žingsnis.

14. Būdas pagal 11 punktą, kur nuo 10 iki 20000 ppm pagal masę geležies chlorido yra laikoma reakcijos zonoje.

15. Būdas pagal 11 punktą, kur skystas reakcijos mišinys, kuris apima nesureagavusį 1,1,1,2,3-pentachlorpropaną, geležies chloridą, nelakią medžiagą, ir aukštos virimo temperatūros šalutinius produktus, yra periodiškai arba pastoviai išimamas iš reakcijos zonos ir bent dalis nesureagavusio 1,1,1,2,3-pentachlorpropano, buvusio išimtame reakcijos mišinyje, yra atskirta bent nuo kai kurių kitų reakcijos mišinio sudedamųjų dalių, ir gražinta į reakcijos zoną.

16. Būdas pagal 1 punktą, apimantis:

(i) anglies tetrachlorido sureagavimą su etilenu esant geležies chloridui, geležies metalui, ir trialkilfosfatui tam, kad būtų gautas neapdirbtas produktas, turintis 1,1,1,3-tetrachlorpropano;

(ii) minėto neapdirbto produkto distiliaciją tam, kad būtų gauta viršutinė srovė ir apatinė srovė, viršutinė srovė, apimanti 1,1,1,3-tetrachlorpropaną ir nesureagavusį anglies tetrachloridą, ir apatinė srovė, apimanti 1,1,1,3-tetrachlorpropaną;

(iii) viršutinės srovės reagavimą su chlorinu esant geležies chloridui tam, kad būtų pagamintas neapdirbtas 1,1,1,2,3-pentachlorpropanas;

(iv) neapdirbto 1,1,1,2,3-pentachlorpropano iš žingsnio (iii) pridėjimą į reakcijos zoną, kuri yra reaktyvaus distiliavimo proceso įrangos dalis, kuri įranga apima reakcijos zoną, separacijos zoną, ir kondensavimo zoną, ir neapdirbto 1,1,1,2,3-pentachlorpropano dehidrochlorinimą tam, kad būtų gautas vandenilio chloridas ir 1,1,2,3-tetrachlorpropenas, ir vandenilio chlorido ir 1,1,2,3-tetrachlorpropeno pašalinimą iš reakcijos zonos dehidrochlorinimo distiliuojant metu, ir

(v) 1,1,2,3-tetrachlorpropeno produkto surinkimą.

17. Būdas pagal 16 punktą, kur žingsnio (iii) neapdirbto 1,1,1,2,3-pentachlorpropano skystas produktas yra tiesiogiai tiekiamas be gryninimo, į žingsnio (iv) reakcijos zoną.

18. Būdas pagal 16 punktą, kur bent dalis neapdirbto skysto 1,1,2,3-tetrachlorpropeno yra veikiama vienu arba daugiau gryninimo žingsniu.

19. Būdas pagal 16 punktą, kur 10-1000 ppm pagal masę geležies chlorido yra laikoma žingsnio (iii) reakcijos zonoje arba 10-20000 ppm pagal masę geležies chlorido yra laikoma žingsnio (iV) reakcijos zonoje

20. Būdas pagal 16 punktą, kur žingsnio (iv) reakcijos zonos skystas reakcijos mišinys turi nesureagavusio 1,1,1,2,3-pentachlorpropano ir geležies chlorido, ir bent šiek tiek skysto mišinio yra periodiškai arba pastoviai pašalinama iš reakcijos zonos, ir bent dalis nesureagavusio 1,1,1,2,3-pentachlorpropano, esančio pašalintame reakcijos mišinyje, yra atskirta nuo bent kai kurių kitų reakcijos mišinio sudedamųjų dalių, ir gražinta į reakcijos zoną.

(51) Int.Cl. ***C07C 51/47*** (2006.01)
C07C 51/44 (2006.01)
C07C 63/26 (2006.01)
C07C 63/15 (2006.01)

(11) **1912928**

(96) 06800421.7

(96) 2006 07 27

(97) 2008 04 23

(97) 2014 03 26

(86) PCT/US2006/029268

(86) 2006 07 27

(87) WO 2007/021488

(87) 2007 02 22

(30) 201512, 2005 08 11, US
201799, 2005 08 11, US

(72) LIN, Robert, US
GIBSON, Philip, Edward, US
PARKER, Kenny, Randolph, US
(73) GRUPO PETROTEMEX, S.A. DE C.V., San Pedro Garza Garcia, Nuevo Leon 66265, MX
(74) Tatjana STERLINA, 37, UAB „Intels“, Naugarduko g. 32/2, LT-03225 Vilnius, LT

(54) Benzenkarboksirūgšties pašalinimo būdas iš oksidatoriaus valoma srove

Apibrėžties punktai: 43, brėžiniai: 5.

(57) 1. Būdas gauti benzenkarboksirūgštimi turtingą srovę, kai minėtas būdas apima:

a) oksidatoriaus valomos srovės pajungimą garinimui pagrindinėje garinimo zonoje, kad gautų garų srovę ir labai koncentruotą valomą suspensiją;

b) minėtos labai koncentruotos valomos suspensijos filtravimą kietos-skystos fazės atskyrimo zonoje, kad gautų filtravimo išspaudas ir motininį skystį, kuriame minėta kietos-skystos fazės atskyrimo zona apima mažiausiai vieną įrenginį, parinktą iš grupės, susidedančios iš juostinių presfiltrų, filtravimo presų, centrifugų, plokštelinių presfiltrų, ir kryžminės srovės filtrų;

c) minėtų filtravimo išspaudų plovimą plovikliu minėtoje kietos-skystos fazės atskyrimo zonoje, kad gautų plautąsias išspaudas ir plovimo filtratą;

d) gauto motininio skysčio pajungimą garinimui garinimo zonoje, kad gautų garais turtingą tirpiklį; ir

e) minėto garais turtingo tirpiklio pajungimą distiliacijai atskyrimo zonoje, kad gautų tirpikliu turtingą srovę ir minėtą benzenkarboksirūgštimi turtingą srovę.

2. Būdas pagal 1 punktą, kuriame pakopoje a) pašalina nuo 50 masės % iki 80 masės % minėto tirpiklio ir vandens iš minėtos oksidatoriaus valomos srovės.

3. Būdas pagal 1 punktą, kuriame pakopoje a) pašalina nuo 75 masės % iki 99 masės % minėto tirpiklio ir vandens iš minėtos oksidatoriaus valomos srovės.

4. Būdas pagal 1 punktą, kuriame pakopoje a) pašalina nuo 85 masės % iki 99 masės % minėto tirpiklio ir vandens iš minėtos oksidatoriaus valomos srovės.

5. Būdas pagal 1, 2, 3 arba 4 punktus, kuriame minėtą ploviklį prideda į minėtą kietos-skystos fazės atskyrimo zoną prie nuo 20 ºC iki 100 ºC temperatūros ribose.

6. Būdas pagal 5 punktą, kuriame minėtą ploviklį prideda į minėtą kietos-skystos fazės atskyrimo zoną prie nuo 30 ºC iki 50 ºC temperatūros ribose.

7. Būdas pagal 1 punktą, kuriame minėta benzenkarboksirūgštimi turtinga srovė apima benzenkarboksirūgštį kiekiu, didesniu negu 30 masės %.

8. Būdas pagal 1 punktą, kuriame minėta pagrindinė garinimo zona apima mažiausiai vieną garintuvą, veikiantį prie nuo 20 ºC iki 70 ºC temperatūros.

9. Būdas pagal 1 punktą, kuriame minėta kietos-skystos fazės atskyrimo zona apima mažiausiai vieną slėginio filtravimo įrenginį.

10. Būdas pagal 9 punktą, kuriame minėtas slėginio filtravimo įrenginys veikia prie tarp nuo 25 ºC iki 160 ºC temperatūros.

11. Būdas pagal 9 punktą, kuriame minėtas slėginio filtravimo įrenginys veikia prie nuo 1x105 Pa (1 atmosferos) iki 5x106 Pa (50 atmosferų) slėgio.

12. Būdas pagal 10 arba 11 punktą, kuriame minėtas slėginio filtravimo įrenginys apima mažiausiai vieną filtro celę ir kuriame mažiausiai viena filtro celė sukaupia mažiausiai 0.64 cm (0.25 colio) gylio minėtų filtravimo išspaudų.

13. Būdas pagal 10 arba 11 punktą, kuriame minėtas slėginio filtravimo įrenginys apima mažiausiai vieną filtro celę ir kuriame mažiausiai viena filtro celė sukaupia mažiausiai 1.3 cm (0.5 colio) gylio minėtų filtravimo išspaudų.

14. Būdas pagal 10 arba 11 punktą, kuriame minėtas slėginio filtravimo įrenginys apima mažiausiai vieną filtro celę ir kuriame mažiausiai viena filtro celė sukaupia mažiausiai 3 cm (1 colį) gylio minėtų filtravimo išspaudų.

15. Būdas pagal 10 arba 11 punktą, kuriame minėtas ploviklis virš minėtų filtravimo išspaudų sudaro rezervuarą, kuris yra mažiausiai 0.64 cm (0.25 colio) gylio.

16. Būdas pagal 10 arba 11 punktą, kuriame minėtas slėginio filtravimo įrenginys veikia prie tarp nuo 25 ºC iki 160 ºC temperatūros.

17. Būdas pagal 16 punktą, kuriame minėtas slėginio filtravimo įrenginys veikia prie nuo 1x105 Pa (1 atmosferos) iki 5x106 Pa (50 atmosferų) slėgio.

18. Būdas pagal 17 punktą, kuriame minėtas džiovinimas iššaukia, kad minėtos nuvandeniuotos išspaudos turi drėgmės kiekį nuo 10 masės % iki 50 masės %.

19. Būdas pagal 10 arba 11 punktą, kuriame minėtas slėginio filtravimo įrenginys yra rotorinis būgninis slėgio filtras.

20. Būdas pagal 19 punktą, kuriame minėtas rotorinis būgninis slėgio filtras veikia prie nuo 1x105 Pa (1 atmosferos) iki 5x106 Pa (50 atmosferų) slėgio.

21. Būdas pagal 1 punktą, kuriame minėtas plovimas yra priešsrovė.

22. Būdas pagal 1 punktą, kuriame pakopa a) apima:

a1) oksidatoriaus valomos srovės pajungimą garinimui pirmoje garinimo zonoje, kad gautų garų srovę ir koncentruotą valomą suspensiją; ir

a2) minėtos koncentruotos valomos suspensijos pajungimą garinimui antroje garinimo zonoje, kad gautų tirpikliu turtingą srovę ir labai koncentruotą valomą suspensiją.

23. Būdas pagal 22 punktą, kuriame a) pakopoje nuo 50 masės % iki 80 masės % minėto tirpiklio ir vandens pašalinama iš minėtos oksidatoriaus valomos srovės.

24. Būdas pagal 22 punktą, kuriame suderintose pakopoje a) ir pakopoje b) nuo 75 masės % iki 99 masės % minėto tirpiklio ir vandens pašalinama iš minėtos oksidatoriaus valomos srovės.

25. Būdas pagal 22 punktą, kuriame suderintose pakopoje a) ir pakopoje b) nuo 85 masės % iki 99 masės % minėto tirpiklio ir vandens pašalinama iš minėtos oksidatoriaus valomos srovės.

26. Būdas pagal 22 punktą, kuriame suderintose pakopoje a) ir pakopoje b) nuo 90 masės % iki 99 masės % minėto tirpiklio ir vandens pašalinama iš minėtos oksidatoriaus valomos srovės.

27. Būdas pagal 22, 23, 24 arba 25 punktus, kuriame minėtą ploviklį prideda į minėtą kietos-skystos fazės atskyrimo zoną prie nuo 20 ºC iki 100 ºC temperatūros ribose.

28**.** Būdas pagal 22 punktą, kuriame minėtą ploviklį prideda į minėtą kietos-skystos fazės atskyrimo zoną prie nuo 30 ºC iki 50 ºC temperatūros ribose.

29. Būdas pagal 22 punktą, kuriame minėta benzenkarboksirūgštimi turtinga srovė apima benzenkarboksirūgštį kiekiu, didesniu negu 30 masės %.

30. Būdas pagal 22 punktą, kuriame minėta antroji garinimo zona apima garintuvą, veikiantį prie nuo 20 ºC iki 70 ºC temperatūros.

31. Būdas pagal 22 punktą, kuriame minėta antroji garinimo zona apima mažiausiai vieną garintuvą, kuris veikia vakuumo sąlygomis.

32. Būdas pagal 30 punktą, kuriame minėta antroji garinimo zona apima mažiausiai vieną garintuvą, kuris veikia vakuumo sąlygomis.

33. Būdas pagal 22 punktą, kuriame minėtas mažiausiai vienas įrenginys yra slėginio filtravimo įrenginys ir šis minėtas slėginio filtravimo įrenginys veikia prie tarp nuo 25 ºC iki 160 ºC temperatūros.

34. Būdas pagal 22 punktą, kuriame minėtas mažiausiai vienas įrenginys yra slėginio filtravimo įrenginys ir šis minėtas slėginio filtravimo įrenginys veikia prie nuo 1x105 Pa (1 atmosferos) iki 5x106 Pa (50 atmosferų) slėgio.

35. Būdas pagal 33 arba 34 punktą, kuriame minėtas slėginio filtravimo įrenginys apima mažiausiai vieną filtro celę ir kuriame mažiausiai viena filtro celė sukaupia mažiausiai 0.64 cm (0.25 colio) gylio minėtų filtravimo išspaudų.

36. Būdas pagal 33 arba 34 punktą, kuriame minėtas slėginio filtravimo įrenginys apima mažiausiai vieną filtro celę ir kuriame mažiausiai viena filtro celė sukaupia mažiausiai 1.3 cm (0.5 colio) gylio minėtų filtravimo išspaudų.

37. Būdas pagal 33 arba 34 punktą, kuriame minėtas slėginio filtravimo įrenginys apima mažiausiai vieną filtro celę ir kuriame mažiausiai viena filtro celė sukaupia mažiausiai 3 cm (1 colio) gylio minėtų filtravimo išspaudų.

38. Būdas pagal 33 arba 34 punktą, kuriame minėtas ploviklis virš minėtų filtravimo išspaudų sudaro rezervuarą, kuris yra mažiausiai 0.64 cm (0.25 colio) gylio.

39. Būdas pagal 33 arba 34 punktą, kuriame minėtas slėginio filtravimo įrenginys veikia prie tarp nuo 25 ºC iki 160 ºC temperatūros.

40. Būdas pagal 39 punktą, kuriame minėtas slėginio filtravimo įrenginys veikia prie nuo 1x105 Pa (1 atmosferos) iki 5x106 Pa (50 atmosferų) slėgio.

41. Būdas pagal 40 punktą, kuriame minėtas vandens šalinimas iššaukia, kad minėtos vandenį pašalintos išspaudos turi drėgmės kiekį nuo 10 masės % iki 50 masės %.

42. Būdas pagal 33 arba 34 punktą, kuriame minėtas slėginio filtravimo įrenginys yra rotorinis būgninis slėgio filtras.

43. Būdas pagal 42 punktą, kuriame minėtas rotorinis būgninis slėgio filtras veikia prie nuo 1x105 Pa (1 atmosferos) iki 5x106 Pa (50 atmosferų) slėgio.

(51) Int.Cl. ***C07C 217/80*** (2006.01)
(11) **2488497**
(96) 10765586.2
(96) 2010 10 14
(97) 2012 08 22
(97) 2014 03 12
(86) PCT/EP2010/006283
(86) 2010 10 14
(87) WO 2011/045059
(87) 2011 04 21
(30) 09382212, 2009 10 16, EP
(72) BOIX BERNARDINI, Maria, Carmen, ES
(73) Almirall S.A., 08022 Barcelona, ES
(74) Reda ŽABOLIENĖ, 7, Advokatės Redos Žabolienės kontora METIDA, Verslo centras VERTAS, Gynėjų g. 16, LT-01109 Vilnius, LT
(54) 2-[(3,5-Difluor-3`-metoksi-1,1`-bifenil-4-il)amino] nikotino rūgšties gamybos procesas

Apibrėžties punktai: 15, brėžiniai: 0.

(57) 1. 2-[(3,5-difluor-3’-metoksi-1,1’-bifenil-4-il)amino] nikotino rūgšties gamybos procesas, kurį sudaro šie etapai:

3,5-difluor-3'-metoksibifenil-4-amino parūpinimas;

aminio druskos ruošimas ir izoliavimas iš 3,5-difluor-3'-metoksibifenil-4-amino ir

tolesnės reakcijos su aminio druska, gauta iš 3,5-difluor-3'-metoksibifenil-4-amino b) etape, siekiant gauti 2-[(3,5-difluor-3'-metoksi-1,1'-bifenil-4-il)amino] nikotino rūgštį.

2. Procesas pagal 1 punktą, kurio a) etape 3,5-difluor-3'-metoksibifenil-4-aminas gaunamas 4-brom-2,6-difluoranilinui reaguojant su 3-metoksifenilborono rūgštimi.

3. Procesas pagal 1 arba 2 punktą, į kurio c) etapą įtrauktas c1) etapas, kuriame aminio druska, b) etape gauta iš 3,5-difluor-3'-metoksibifenil-4-amino, reaguoja su 2-chlornikotino rūgštimi, arba c2) etapas, kuriame aminio druska, b) etape gauta iš 3,5-difluor-3'-metoksibifenil-4-amino, hidrolizuojama, siekiant gauti 3,5-difluor-3'-metoksibifenil-4-aminą, o taip gautas 3,5-difluor-3'-metoksibifenil-4-aminas reaguoja su 2-chlornikotino rūgštimi.

4. Procesas pagal bet kurią ankstesnį punktą, kurio b) etape aminio druska gaunama neorganinę rūgštį arba organinę rūgštį sumaišius su 3,5-difluor-3'-metoksibifenil-4-amino tirpalu arba suspensija tirpiklyje, parinktame iš grupės, kurią sudaro C_5–C_8 alkanai, C_1–C_8 haloalkanai, alkoholiai, esteriai ir eteriai, vanduo bei jų mišiniai.

5. Procesas pagal 4 punktą, kuriame:

- neorganinė rūgštis parenkama iš grupės, kurią sudaro bromanas, chloranas, fluoranas, azoto rūgštis, fosforo rūgštis, sieros rūgštis ir jų mišiniai ir (arba)
- organinė rūgštis parenkama iš grupės, kurią sudaro ciklamo rūgštis, etan-1,2-disulfonrūgštis, metansulfonrūgštis, naftalen-1,5-disulfonrūgštis, naftalen-2-sulfonrūgštis, tiociano rūgštis, skruzdžių rūgštis, acto rūgštis, 4-metilbenzensulfonrūgštis, 4-chlorbenzensulfonrūgštis, 4-brombenzensulfonrūgštis ir jų mišiniai; ir (arba)
- tirpalas parenkamas iš grupės, kurią sudaro pentanas, heksanas, heptanas, oktanas, chlormetanas, dichlormetanas, tetrachlormetanas, etanolis, propan-1-olis, propan-2-olis, butan-1-olis, 2-metilpropan-1-olis, butan-2-olis, 2-metilpropan-2-olis, pentan-1-olis, 2-metilbutan-2-olis (tertamilo alkoholis), etan-1,2-diolis, propan-1,2-diolis, 1-[2-(3,3,5-trimetilcikloheksil)oksipropoksi] propan-2-olis, propan-1,2,3-triolis, 2-(2- mišiniai; rekomenduopjami tirpikiai: heksanas, dichlormetanas, etan-1,2-diolis, propan-1,2-diolis, propilacetatas, propan-2-ilacetatas, vanduo ir jų mišiniai.

6. Procesas pagal bet kurį iš 2 – 5 punktų, kurio b) etape tirpiklio santykis su 4-brom-2,6-difluoranilinu, parūpintu a) etape, gali būti nuo 2:1 iki 50:1 (rekomenduojamas – nuo 5:1 iki 25:1.

7. Procesas pagal vieną iš 3 – 6 punktų, kurio c1) arba c2) etape naudojamas tirpiklis arba tirpiklių mišinys.

8. Procesas pagal 7 punktą, kuriame tirpiklis pasirenkamas iš grupės, kurią sudaro etanolis, propan-1-olis, propan-2-olis, butan-1-olis, 2-metilpropan-1-olis, butan-2-olis, 2-metilpropan-2-olis, pentan-1-olis, 2-metilbutan-2-olis (tertamilo alkoholis), etan-1,2-diolis, propan-1,2-diolis, 1-[2-(3,3,5-trimetilcikloheksil)oksipropoksi]propan-2-olis, propan-1,2,3-triolis, 2-(2-etoksietoksi) etanolis, oksolanas, 1,4-dioksanas, 1,2-dioksanas, 1,3-dioksanas ir jų mišiniai.

9. Procesas pagal vieną iš 3 – 8 punktų, kurio c1) arba c2) etape į reakcijos mišinį pridedama neorganinės rūgšties, kaip nurodyta 4 arba 5 apibrėžtyje, arba organinės rūgšties, kaip nurodyta 4 arba 5 apibrėžtyje.

10. Procesas pagal 9 punktą, kuriame pridedama vandeninio rūgšties tirpalo; ir(arba) kuriame tirpiklio santykis su rūgštimi gali būti nuo 1:5 iki 1:15 (rekomenduojamas – nuo 1:2 iki 1:10.

11. Procesas pagal 1 punktą, kurį sudaro šie etapai:

a) 4-brom-2,6-difluoranilino reakcija su (3-metoksifenil)borono rūgštimi, siekiant gauti 3,5-difluor-3’-metoksibifenil-4-aminą,

b) aminio druskos gavimas ir izoliavimas iš 3,5-difluor-3’-metoksibifenil-4-amino, gauto a) etape. Tai atliekama rūgštį, pasirinktą iš grupės, kurią sudaro chloranas, azoto rūgštis, fosforo rūgštis, sieros rūgštis, 4-metilbenzensulfonrūgštis ir jų mišiniai, sumaišius su 3,5-difluor-3’-metoksibifenil-4-amino tirpalu arba suspensija tirpiklyje, pasirinktame iš

grupės, kurią sudaro heksanas, dichlormetanas, etan-1,2-diolis, propan-1,2-diolis, propilacetatas, propan-2-ilacetatas ir jų mišiniai, bei

c) aminio druskos, gautos iš 3,5-difluor-3'-metoksibifenil-4-amino b) etape, reakcija su 2-chlornikotino rūgštimi.

12. Procesas pagal vieną iš 2 – 11 punktų, kurio a) etape naudojamas katalizatorius metil-10-hidroksidekanoatas.

13. 2-[(3,5-difluor-3'-metoksi-1,1'-bifenil-4-il) aminonikotino rūgšties gamybos procesas, kurį sudaro šie etapai:

i) 4-brom-2,6-difluoranilino reakcija su (3-metoksifenil)borono rūgštimi naudojant katalizatorių metil-10-hidroksidekanoatą, siekiant gauti 3,5-difluor-3'-metoksibifenil-4-aminą ir

ii) tolesnės 3,5-difluor-3'-metoksibifenil-4-amino, gauto i) etape, reakcijos, siekiant gauti 2-[(3,5-difluor-3'-metoksi-1,1'-bifenil-4-il)amino] nikotino rūgštį.

14. Procesas pagal 13 punktą, į kurio ii) etapą įtraukti b) ir c) etapai yra aprašyti bet kuriame iš šių 1 ir 3 – 12 punktų.

15. (I) formulės junginys:

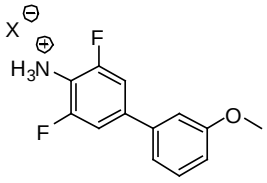

(I)

kur X^- reiškia neorganinės rūgšties arba organinės rūgšties anijoną.

---

(51) Int.Cl. ***C07C 231/02*** (2006.01)
C07D 401/04 (2006.01)
C07D 265/14 (2006.01)
C07C 271/28 (2006.01)
C07C 237/30 (2006.01)
(11) **2044002**
(96) 07809971.0
(96) 2007 06 27
(97) 2009 04 08
(97) 2014 04 16
(86) PCT/US2007/014972
(86) 2007 06 27
(87) WO 2008/010897
(87) 2008 01 24
(30) 831781 P, 2006 07 19, US
(72) DAVIS, Richard, Frank, US
SHAPIRO, Rafael, US
TAYLOR, Eric, deGuyon, US
(73) E.I. DU PONT DE NEMOURS AND COMPANY, Wilmington, DE 19898, US
(74) Jurga PETNIŪNAITĖ, 51, AAA Law, J.Jasinskio g. 16A, LT-03163 Vilnius, LT

(54) 3-Pakeistų 2-amino-5-halogenbenzamidų gavimo būdas

Apibrėžties punktai: 7, brėžiniai: 0.

(57) 1. Junginio, turinčio formulę 2, gavimo būdas

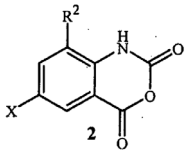

kur R^2 yra CH_3 arba Cl; ir X yra Cl arba Br; apimantis:
junginio, turinčio formulę 4, sąveiką

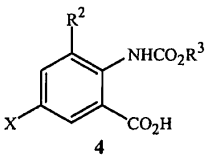

kur R^3 yra C_1-C_6alkilas arba C_3-C_6alkenilas, kiekvienas pasirenkamai pakeistas ne daugiau kaip 3 halogenais ir ne daugiau kaip 1 fenilu;
su fosforo tribomidu.

2. Būdas pagal 1 punktą, kur R^2 yra CH_3, o X yra Cl.

3. Junginys, turintis formulę 4

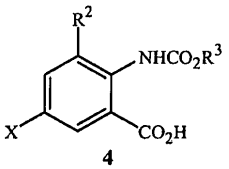

kur R^2 yra CH_3 arba Cl;
R^3 yra C_1-C_6alkilas arba C_3-C_6alkenilas, kiekvienas pasirenkamai pakeistas ne daugiau kaip 3 halogenais ir ne daugiau kaip 1 fenilu; ir
X yra Cl arba Br;
kai R^2 ir X kiekvienas yra Cl, tada R^3 yra CH_3.

4. Junginys pagal 3 punktą, kur R^2 yra CH_3, o X yra Cl.

5. Junginys pagal 4 punktą, kur R^3 yra C_1-C_2alkilas.

6. Junginys pagal 3 punktą, kur R^2 yra CH_3, o X yra Br.

7. Junginys pagal 6 punktą, kur R^3 yra C_1-C_2alkilas.

(51) Int.Cl. ***C07C 273/04*** (2006.01)
(11) **2521710**
(96) 11701876.2
(96) 2011 01 07
(97) 2012 11 14
(97) 2014 03 05
(86) PCT/NL2011/050012
(86) 2011 01 07
(87) WO 2011/084060
(87) 2011 07 14
(30) 10150235, 2010 01 07, EP
(72) MENNEN, Johannes Henricus, NL
(73) Stamicarbon B.V., 6135 KW Sittard, NL
(74) Liucija JANICKAITĖ, 29, Inpatra UAB, Šeškinės g. 59-53, LT-07162 Vilnius, LT

(54) Karbamido desorbcijos būdas, skirtas karbamido gamybai

Apibrėžties punktai: 10, brėžiniai: 3.

(57) 1. Karbamido gamybos būdas, kur vandeninis karbamido tirpalas, palikęs karbamido reakcijos zoną, yra paduodamas į desorberį, kur dalis nepakeisto amoniako ir anglies dioksido atskiriama nuo vandeninio karbamido tirpalo, tirpalas išteka iš desorberio į pirmąją regeneravimo sekciją iš vienos arba daugiau nuoseklių regeneravimo sekcijų ir yra vėliau paduodamas į vieną arba daugiau karbamido koncentravimo sekcijų, kur karbamido tirpalas, paliekantis desorberį, yra veikiamas adiabatinio išplėtimo, taip sukuriant garų ir skysčio, kurie atskiriami prieš skysčiui patenkant į pirmąją regeneravimo sekciją, garai kondensuojasi, ir kur šiluma, išsiskyrusi kondensuojantis garams dėl minėto išsiplėtimo, naudojama šildymo tikslams tolesniame procese.

2. Būdas pagal 1 punktą, kur pirmoji regeneravimo sekcija veikia, esant 0,1 -1 MPa, pageidautina 0,2 – 0,6 MPa, slėgiui.

3. Būdas pagal 1 arba 2 punktą, kur adiabatinis išplėtimas baigiasi slėgio kritimu bent 0,5 MPa, pageidautina bent 1 MPa.

4. Būdas pagal bet kurį iš ankstesnių punktų, kur garų slėgis po adiabatinio išplėtimo yra mažiausiai 0,2 MPa, pageidautina 0,3 MPa, didesnis nei slėgis pirmoje regeneravimo sekcijoje.

5. Būdas pagal bet kurį iš ankstesnių punktų, kur garų kondensacijos metu išskirta šiluma naudojama koncentruoti karbamido tirpalą vienoje arba daugiau karbamido koncentravimo sekcijų.

6. Būdas pagal bet kurį iš ankstesnių punktų, kur susidariusių garų atpalaiduota kondensacijos šiluma adiabatinio plėtimosi etape yra naudojama karbamido tirpalo šildymui vienoje arba daugiau tolesnių karbamido regeneravimo sekcijų.

7. Būdas pagal bet kurį iš ankstesnių punktų, kur šildymo tikslai tolesnių proceso etapų yra parinkti iš grupės, susidedančios iš šildymo vienoje toliau esančioje regeneravimo sekcijoje iš daugybės tolesnių regeneravimo sekcijų, karbamido tirpalo koncentravimui vienoje karbamido koncentravimo sekcijų, karbamido tirpalo koncentravimui daugybėje karbamido koncentravimo sekcijų ir jų derinių.

8. Būdas, skirtas padidinti esamo karbamido proceso pajėgumą, kur vandeninis karbamido tirpalas, palikęs karbamido reakcijos zoną, yra paduodamas į desorberį, kur dalis nepakeisto amoniako ir anglies dioksido atskiriama nuo vandeninio karbamido tirpalo, tirpalas išteka iš desorberio į pirmąją regeneravimo sekciją iš vienos arba daugiau nuoseklių regeneravimo sekcijų ir yra vėliau paduodamas į vieną arba daugiau karbamido koncentravimo sekcijų, kur karbamido tirpalas, paliekantis desorberį, yra veikiamas adiabatinio išplėtimo, taip sukuriant garų ir skysčio, kurie atskiriami prieš skysčiui patenkant į pirmąją regeneravimo sekciją, garai kondensuojasi, ir kur šiluma, išsiskyrusi kondensuojantis garams dėl minėto išsiplėtimo, naudojama šildymo tikslams tolesniame procese, pageidautina vienoje arba keliose tolesnėse regeneravimo sekcijose arba karbamido tirpalo koncentravimui vienoje arba keliose karbamido koncentravimo sekcijose.

9. Būdas pagal 8 punktą, kur pirma regeneravimo sekcija veikia, esant 0,1 -1 MPa, pageidautina 0,2 – 0,6 MPa, slėgiui.

10. Karbamido gamybos įranga, apimanti desorberį ir pirmąją regeneravimo sekciją, kur adiabatinio plėtimosi vožtuvas ir skysčio /garų separatorius išdėstyti tarp desorberio ir pirmosios regeneravimo sekcijos, ir kur dujų išleidimas iš skystųjų dujų separatoriaus per dujų transportavimo liniją sujungtas su kondensatoriumi, esančiu regeneravimo sekcijoje.

---

(51) Int.Cl. ***C07C 279/26*** (2006.01)
A61K 31/155 (2006.01)
A61P 5/50 (2006.01)
C07C 229/08 (2006.01)
(11) **2303838**
(96) 08807218.6
(96) 2008 06 26
(97) 2011 04 06
(97) 2013 12 04
(86) PCT/IB2008/002665
(86) 2008 06 26
(87) WO 2009/144527
(87) 2009 12 03
(72) LARA OCHOA, José, Manuel, Francisco, MX
(73) Laboratorios Silanes, S.A. de C.V., México, D.F. 03100, MX

(74) Reda ŽABOLIENĖ, 7, Advokatės Redos Žabolienės kontora METIDA, Verslo centras VERTAS, Gynėjų g. 16, LT-01109 Vilnius, LT

(54) Naujoji metformino glicinato druska, skirta kraujo gliukozės kontrolei

Apibrėžties punktai: 8, brėžiniai: 11.

(57) 1. Metformino glicinato druska.

2. Druska pagal 1 punktą, b e s i s k i r i a n t i tuo, kad branduolinio magnetinio rezonanso (NMR) protonų spektras parodė išsidėstymus ties 2814 ppm, 2916 ppm ir 4677 ppm.

3. Druska pagal 1 punktą, b e s i s k i r i a n t i tuo, kad branduolinio magnetinio rezonanso (NMR) anglies-13 spektras parodė išsidėstymus ties 37754 ppm, 44824 ppm, 158761 ppm, 160308 ppm ir 180049 ppm.

4. Druska pagal 1 punktą, b e s i s k i r i a n t i tuo, kad infraraudonasis (IR) spektras rodo būdinguosius absorbcijos signalus ties 3367,34 cm^{-1}, 3175,88 cm^{-1}, 1618,78 cm^{-1} ir 1573,96 cm^{-1}.

5. Druska pagal 1 punktą, kaip aktyvi medžiaga farmacinėje kompozicijoje tabletės, kapletės, gelio, pastos, miltelių, prailginto atpalaidavimo granulių, kapsulės, prailginto atpalaidavimo tablečių, skysčio su buferiniu agentu, šnypščiųjų tablečių, suspensijos, sirupo arba aerozolio formos.

6. Metformino glicinato druskos gavimo būdas, apimantis šias pakopas:

metformino hidrochlorido druskos tirpalo praleidimą per jonų mainų koloną, siekiant gauti laisvą metforminą,

minėto laisvo metformino ištirpinimą vandeninėje terpėje ir po to glicino pridėjimą kambario temperatūroje pastoviai maišant,

gauto produkto kaitinimą iki susikoncentravimo ir organinio tirpiklio, kuriame glicinas yra netirpus, pridėjimą iki glicino pertekliaus nusodinimo,

minėto nusodinto glicino filtravimą ir gauto filtrato koncentravimą iki metformino glicinato nuosėdų gavimo,

minėto metformino glicinato nuosėdų plovimą ir išgryninimą.

7. Druska pagal 1 punktą, skirta šiltakraujų gyvūnų hiperglikemijos gydymui, kur minėtas gydymas susideda iš metformino glicinato skyrimo skirtingomis dozėmis ir įvairiais būdais, konkrečiai: injekcija į veną, injekcija į raumenis, į nosį, į pilvaplėvę arba po liežuviu.

8. Druska pagal 7 punktą, kur minėtas skyrimas yra peroralinis skyrimas.

(51) Int.Cl. ***C07D 209/42*** (2006.01)
A61P 9/12 (2006.01)

(11) **1753720**

(96) 05748048.5

(96) 2005 05 10

(97) 2007 02 21

(97) 2014 05 07

(86) PCT/EP2005/005048

(86) 2005 05 10

(87) WO 2005/113500

(87) 2005 12 01

(30) 200400143, 2004 05 14, SI
200400235, 2004 08 05, SI

(72) MERSLAVIC, Marjo, SI
SMID, Janja, SI
TOMSIC, Zdenka, SI

(73) Les Laboratoires Servier S.A., 92284 Suresnes Cedex, FR

(74) Genė Ona SRUOGIENĖ, 12, UAB TARPINĖ, A.P.Kavoliuko g. 24-152, LT-04328 Vilnius, LT

(54) Perindoprilio ir jo druskų gavimo būdas

Apibrėžties punktai: 6, brėžiniai: 0.

(57) 1. Perindoprilio, kurio formulė I

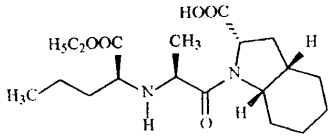

I

,

arba jo farmaciniu požiūriu priimtinos druskos gavimo būdas, b e s i s k i r i a n t i s tuo, kad chloranhidrido druskai, kurios formulė III

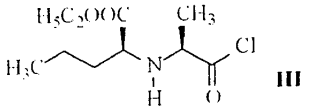

III

,

reaguojant su (2S,3aS,7aS)-oktahidroindol-2-karboksirūgštimi, kurios formulė IV

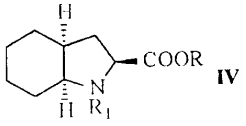

IV

,

kur R reiškia trimetilsililo grupę, ir R_1 reiškia vandenilį arba apsauginę grupę, tokią kaip trimetilsilil-grupė, gauna junginį, kurio formulė V

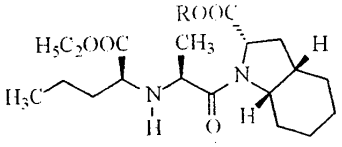

V

,

kurioje R reikšmė yra kaip nurodyta aukščiau,

kuris hidrolizuojant yra konvertuojamas į perindoprilį, kurio formulė I,

kur, kad susidarytų peptidinis ryšys, reakciją vykdo organiniuose tirpikliuose, tokiuose kaip acetonas, acetonitrilas, dioksanas, chloroformas, metileno chloridas, tetrahidrofuranas arba jų derinyje su vandeniu dalyvaujant bazei.

2. Būdas pagal 1 punktą, kuriame chloranhidridą, kurio formulė III

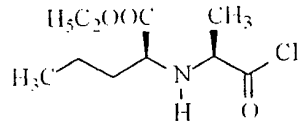

III

gauna konvertuojant N-((S)-1-karbetoksibutil)-L-alaniną, kurio formulė II

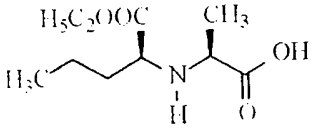

II

3. Būdas pagal 1 punktą, kuriame naudoja chloranhidrido druskos, kurios formulė III, hidrochloridą.

4. Būdas pagal bet kurį iš 1-3 punktų, kuriame tam, kad susidarytų peptidinis ryšys, reakciją vykdo esant temperatūrai ribose nuo -20 °C iki +20 °C, geriau esant temperatūrai nuo 0 °C iki -20 °C.

5. Būdas pagal bet kurį iš 1-4 punktų, kuriame po hidrolizės reakcijos gautas perindoprilis, kurio formulė I, yra konvertuojamas į perindoprilio druską.

6. Būdas pagal 5 punktą, kuriame perindoprilio druska yra t-butilamino druska.

---

(51) Int.Cl. ***C07D 209/44*** (2006.01)
A61K 31/4035 (2006.01)
A61P 35/00 (2006.01)
(11) **2271618**
(96) 09731468.6
(96) 2009 04 09
(97) 2011 01 12
(97) 2014 05 21
(86) PCT/GB2009/050358
(86) 2009 04 09
(87) WO 2009/125230
(87) 2009 10 15
(30) 0806527, 2008 04 11, GB
44256, 2008 04 11, US
(72) FREDERICKSON, Martyn, GB
(73) Astex Therapeutics Limited, Cambridgeshire CB4 0QA, GB
(74) Liucija JANICKAITĖ, 29, Inpatra UAB, Šeškinės g. 59-53, LT-07162 Vilnius, LT
(54) Farmaciniai junginiai

Apibrėžties punktai: 15, brėžiniai: 0.

(57) 1. Junginys, kurio formulė (1a):

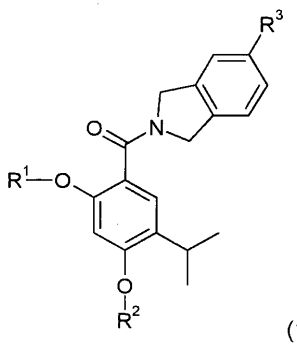

(1a)

arba jo druska, solvatas, N-oksidas arba tautomeras;

kur arba R^1 yra R^{1a} ir R^2 yra R^{2a}; arba R^1 yra R^{1b} ir R^2 yra R^{2b}; su sąlyga, kad kiekvienu atveju bent vienas iš R^1 ir R^2 yra kitoks negu vandenilis;

R^{1a} ir R^{2a} vienodi arba skirtingi ir kiekvienas yra pasirinktas iš vandenilio, C_{1-4}-alkilo, C_{2-4} alkenilo ir C_{2-4} alkinilo, kur C_{1-4}-alkilas pakeistas C_{1-2}–alkoksi grupe;

R^{1b} ir R^{2b} vienodi arba skirtingi ir yra pasirinkti iš vandenilio, $C(O)NR^4R^5$, $C(O)R^6$ ir $C(O)OR^6$, kur R^6 yra C_{1-4}-alkilas, R^4 ir R^5 abu yra C_{1-4}-alkilas, arba NR^4R^5 sudaro nuo 4 iki 7 narių prisotintą heterociklinį žiedą, pasirinktinai turintį antrąjį heteroatomo žiedo narį, parinktą iš O, N arba S ir N ir S oksiduotų formų, heterociklinis žiedas yra pasirinktinai pakeistas viena arba dviem C_{1-4} alkilo grupėmis ir (arba) viena ar dviem okso grupėmis;

ir R^3 yra D grupė:

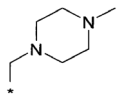

D

kur žvaigždutė žymi prijungimo prie izoindolino žiedo tašką; išskyrus sudėtinį acto rūgšties 5-acetoksi-4-izopropil-2-[5-(4-metil-piperazin-1-ilmetil)-1,3-dihidro-izoindolo-2-karbonilo]-fenilo esterį.

2. Junginys pagal 1 punktą, kurio formulė (1b):

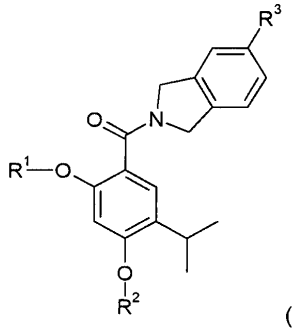

(1b)

jo druska, solvatas, N-oksidas arba tautomeras;

kur arba R^1 yra R^{1a} ir R^2 yra R^{2a}; arba R^1 yra R^{1b} ir R^2 yra R^{2b}; su sąlyga, kad kiekvienu atveju bent vienas iš R^1 ir R^2 yra kitoks negu vandenilis;

R^{1a} ir R^{2a} vienodi arba skirtingi ir kiekvienas yra pasirinktas iš vandenilio, C_{1-2}-alkilo, C_{2-3} alkenilo ir C_{2-3} alkinilo, kur C_{1-2}-alkilas pakeistas metoksi grupe;

R^{1b} ir R^{2b} vienodi arba skirtingi ir yra pasirinkti iš vandenilio ir $C(O)NR^4R^5$, kur R^4 ir R^5 abu yra C_{1-4}-alkilas; arba NR^4R^5 sudaro nuo 4 iki 7 narių prisotintą heterociklinį žiedą, pasirinktinai turintį antrąjį heteroatomo žiedo narį, parinktą iš O, N arba S ir N ir S oksiduotų formų, heterociklinis žiedas yra pasirinktinai pakeistas viena arba dviem C_{1-4} alkilo grupėmis ir (arba) viena ar dviem okso grupėmis; arba

R^{1b} ir R^{2b} vienodi arba skirtingi ir yra pasirinkti iš vandenilio ir $C(O)R^{6a}$, kur R^{6a} yra C_{2-4} -alkilas; arba

R^{1b} ir R^{2b} vienodi arba skirtingi ir yra pasirinkti iš vandenilio ir $C(O)R^{6a}$, kur R^{6a} yra pasirinktas iš metilo, etilo, propilo, izopropilo, butilo, 1-metilpropilo, 2-metilpropilo ir *tert*-butilo; arba

vienas R^{1b} ir R^{2b} yra $C(O)NR^{4a}R^{5a}$, kur R^{4a} ir R^{5a} abu yra C_{1-4}-alkilai ir kitas iš R^{1b} ir R^{2b} yra pasirinktas iš $C(O)R^6$ ir $C(O)OR^6$; ir R^3 yra grupė D:

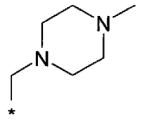

D

kur žvaigždutė žymi prijungimo prie izoindolino žiedo tašką.

3. Junginys pagal 1 punktą, kurio formulė (1c):

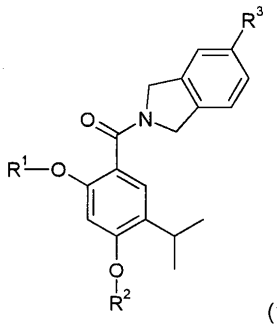

(1c)

jo druska, solvatas, N-oksidas arba tautomeras;

kur R^1 yra R^{1b} ir R^2 yra R^{2b}; su sąlyga, kad bent vienas iš R^1 ir R^2 yra kitoks negu vandenilis;

R^{1b} ir R^{2b} vienodi arba skirtingi ir yra pasirinkti iš vandenilio ir C (O) NR^4R^5, kur R^4 ir R^5 abu yra C_{1-4}-alkilas; arba NR^4R^5 sudaro nuo 4 iki 7 narių prisotintą heterociklinį žiedą, pasirinktinai turintį antrąjį heteroatomo žiedo narį, pasirinktą iš O, N arba S ir N ir S oksiduotų formų, heterociklinis žiedas yra pasirinktinai pakeistas viena arba dviem C_{1-4} alkilo grupėmis ir (arba) viena arba dviem okso grupėmis; ir R^3 yra grupė D:

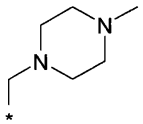

D

kur žvaigždutė žymi prijungimo prie izoindolino žiedo tašką.

4. Junginys pagal 1 punktą, kuriame R^1 yra R^{1a} ir R^2 yra R^{2a} ir R^{1a} ir R^{2a} - kiekvienas pasirinktas iš vandenilio, metilo, metoksimetilo ir alilo.

5. Junginys pagal 1 arba 2 punktą, kur R^1yra R^{1b} ir R^2 yra R^{2b}, ir R^{1b} ir R^{2b} yra vienodi arba skirtingi ir yra pasirinkti iš vandenilio, $C(O)NR^4R^5$, $C(O)R^6$ ir $C(O)OR^6$, kur R^6 yra C_{1-4} alkilas, R^4 ir R^5 abu yra C_{1-4} alkilas.

6. Junginys pagal 1 punktą, kur R^6 yra pasirinktas iš metilo, etilo, propilo, izopropilo, butilo, 1-metilpropilo, 2-metilpropilo ir *tret*-butilo.

7. Junginys pagal 6 punktą, kur R^6 yra C_{2-4} alkilas.

8. Junginys pagal 5 punktą, kur:

- R^{1b} ir R^{2b} yra vienodi arba skirtingi ir pasirinkti iš vandenilio ir $C(O)OR^6$; ir
- R^6 yra *tret*-butilas arba izopropilas.

9. Junginys pagal 3 arba 5 punktą, kur R^{1b} ir R^{2b} yra vienodi arba skirtingi ir kiekvienas yra vandenilis arba grupė C (O) NR^4R^5, kur NR^4R^5 sudaro nuo 4 iki 7 narių prisotintą heterociklinį žiedą, pasirinktinai turintį antrąjį heteroatomo žiedo narį, pasirinktą iš O, N arba S ir N ir S oksiduotų formų, heterociklinis žiedas pasirinktinai pakeistas viena arba dviem C_{1-4} alkilo grupėmis ir (arba) viena arba dviem okso grupėmis.

10. Junginys pagal 8 punktą, kur prisotintas heterociklinis žiedas yra pasirinktas iš pirolidino, piperidino, piperazino, 4-metilpiperazino ir morfolino.

11. Junginys pagal 1 punktą, kuris yra pasirinktas iš:

(2-aliloksi-4-hidroksi-5-izopropil-fenil)-[5-(4-metil-piperazin-1-ilmetil)-1,3-dihidro-izoindol-2-il]-metanono;

(4-aliloksi-2-hidroksi-5-izopropil-fenil)-[5-(4-metil-piperazin-1-ilmetil)-1,3-dihidro-izoindol-2-il]-metanono;

(2,4-bis-aliloksi-5-izopropil-fenil)-[5-(4-metil-piperazin-1-ilmetil)-1,3-dihidro-izoindol-2-il]-metanono;

[4-hidroksi-5-izopropil-2-(metoksimetiloksi)-fenil]-[5-(4-metil-piperazin-1-ilmetil)-1,3-dihidro-izoindol-2-il]-metanono;

[2-hidroksi-5-izopropil-4-(metoksimetiloksi)-fenil]-[5-(4-metil-piperazin-1-ilmetil)-1,3-dihidro-izoindol-2-il]-metanono;

[5-izopropil-2,4-bis-(metoksimetiloksi)-fenil]-[5-(4-metil-piperazin-1-ilmetil)-1,3-dihidro-izoindol-2-il]-metanono;

dietil-karbamo rūgšties 5-dietilkarbamoiloksi-2-izopropil-4-[5-(4-metil-piperazin-1-ilmetil)-1,3-dihidro-izoindol-2-karbonil]-fenilo esterio;

dimetil-karbamo rūgšties 5-dimetilkarbamoiloksi-2-izopropil-4-[5-(4-metil-piperazin-1-ilmetil)-1,3-dihidroizoindol-2-karbonil]-fenilo esterio;

2-[2,4-bis-(pirolidin-1-ilkarboniloksi)-5-izopropil-benzoil]-5-(4-metil-piperazin-1-ilmetil)-1,3-dihidro-izoindolo;

2-[2,4-bis-(morfolin-4-ilkarboniloksi)-5-izopropil-benzoil]-5-(4-metil-piperazin-1-ilmetil)-1,3-dihidroizoindolo;

dietil-karbamo rūgšties 5-hidroksi-4-izopropil-2-[5-(4-metil-piperazin-1-ilmetil)-1,3-dihidro-izoindol-2-karbonil]-fenilo esterio;

dietil-karbamo rūgšties 5-hidroksi-2-izopropil-4-[5-(4-metil-piperazin-1-ilmetil)-1,3-dihidro-izoindol-2-karbonil]-fenilo esterio;

dimetil-karbamo rūgšties 5-hidroksi-4-izopropil-2-[5-(4-metil-piperazin-1-ilmetil)-1,3-dihidro-izoindol-2-karbonil]-fenilo esterio;

dimetil-karbamo rūgšties 5-hidroksi-2-izopropil-4-[5-(4-metil-piperazin-1-ilmetil)-1,3-dihidro-izoindol-2-karbonil]-fenilo esterio ;

2-[2-(pirolidin-1-ilkarboniloksi)-4-hidroksi-5-izopropil-benzoil]-5-(4-metil-piperazin-1-ilmetil)-1,3-dihidro-izoindolo;

2-[4-(pirolidin-1-ilkarboniloksi)-2-hidroksi-5-izopropil-benzoil]-5-(4-metil-piperazin-1-ilmetil)-1,3-dihidro-izoindolo;

2-[2-(morfolin-4-ilkarboniloksi)-4-hidroksi-5-izopropil-benzoil]-5-(4-metil-piperazin-1-ilmetil)-1,3-dihidro-izoindolo;

2-[4-(morfolin-4-ilkarboniloksi)-2-hidroksi-5-izopropil-benzoil]-5-(4-metil-piperazin-1-ilmetil)-1,3-dihidro-izoindolo;

angliarūgštės tret-butil esterio 5-dimetilkarbamoiloksi-4-izopropil-2-[5-(4-metil-piperazin-1-ilmetil)-1,3-dihidro-izoindole-2-karbonil]-fenilo esterio;

angliarūgštės 5-tret-butoksikarboniloksi-4-izopropil-2-[5-(4-metil-piperazin-1-ilmetil)-1,3-dihidro-izoindol-2-karbonil]-fenil esterio *tert*-butilo esterio;

2,2-dimetil-propiono rūgšties 5-(2,2-dimetil-propioniloksi)-2-izopropil-4-[5-(4-metil-piperazin-1-ilmetil)-1,3-dihidro-izoindol-2-karbonil]-fenilo esterio;

izobutano rūgšties 5-izobutiriloksi-2-izopropil-4-[5-(4-metil-piperazin-1-ilmetil)-1,3-dihidro-izoindol-2-karbonil]-fenilo esterio;

ir jų druskų, solvatų, tautomerų ir N-oksidų.

12. Dimetil-karbamo rūgšties 5-hidroksi-2-izopropil-4-[5-(4-metil-piperazin-1-ilmetil)-1,3-dihidro-izoindolo-2-karbonilo]-fenilo esteris.

13. Farmacinė kompozicija, apimanti junginį pagal bet kurį iš 1-2 punktų ir farmaciniu požiūriu priimtiną nešiklį.

14. Junginys pagal bet kurį iš 1-10 punktų arba farmacinė kompozicija pagal 13 punktą, skirta naudoti:

(i) kaip Hsp90 inhibitorius; arba

(ii) profilaktikai arba gydymui ligos arba būsenos, tarpininkaujant Hsp90; arba

(iii) gydymui ligos arba būklės, apimančios arba kylančios dėl nenormalaus žinduolių ląstelių augimo; arba

(iv) vėžio gydymui; arba

(v) gydymui šlapimo pūslės, krūties, storosios žarnos (pvz., tiesiosios žarnos karcinomos, pavyzdžiui, gaubtinės žarnos adenokarcinomos ir storosios žarnos adenomos), inkstų, epidermio, kepenų, plaučių, pavyzdžiui, adenokarcinomos, mažų ląstelių plaučių vėžio ir ne mažų ląstelių plaučių karcinomos, stemplės, tulžies pūslės, kiaušidžių, kasos, pavyzdžiui, egzokrininės kasos karcinomos, skrandžio, gimdos, skydliaukės, prostatos, virškinimo sistemos, pavyzdžiui, virškinimo trakto stromos navikų, arba odos, pavyzdžiui, suragėjusių ląstelių karcinomos; limfinės linijos kraujagyslių auglio, pavyzdžiui, leukemijos, ūminės limfocitų leukemijos, lėtinės limfocitų leukemijos, B-ląstelių limfomos (pavyzdžiui, difuzinės didelių B ląstelių limfomos), T-ląstelių limfomos, Hodžkino limfomos, ne Hodžkino limfomos, plaukuotų ląstelių limfomos, arba Burkitt'o limfomos; mieloidinės linijos kraujagyslių auglio, įskaitant ūminę mieloleukemiją, lėtinę mieloleukemiją, mieloidinę leukemiją ir imatinibo jautrią ir sunkiai išgydomą lėtinę mieloidinę leukemiją, mielodisplazijos, bortenizibo jautriai ir atspariai daugybinės mielomos gydymui, mieloproliferacinės ligos arba promielocitinės leukozės; skydliaukės folikulų vėžio; mezenchimos kilmės naviko, pavyzdžiui, fibrosarkomos arba rabdomiosarkomos; centrinės arba periferinės nervų sistemos, pavyzdžiui, astrocitomos, neuroblastomos, gliomos (aukšto laipsnio gliomos) arba schwannomos auglio; melanomos (pvz., piktybinės arba metastazavusios melanomos); seminomos; teratokarcinomos; osteosarkomos; keratoakantomos; skydliaukės folikulų vėžio; arba Kaposi sarkomos. Dar vienas pavyzdys iš mezenchimalinės kilmės naviko yra Ewing sarkoma; arba

(vi) šlapimo pūslės, krūties, storosios žarnos (pvz., tiesiosios žarnos karcinomos, pavyzdžiui, gaubtinės žarnos adenokarcinomos ir storosios žarnos adenomos), inkstų, epidermio, kepenų, plaučių, pavyzdžiui, adenokarcinomos, mažų ląstelių plaučių vėžio ir ne mažų ląstelių plaučių karcinomos, tulžies pūslės, kiaušidžių, kasos, pvz., egzokrininės kasos karcinomos, skrandžio, skydliaukės, prostatos, virškinimo sistemos, pavyzdžiui, virškinimo trakto stromos navikų, arba odos, pavyzdžiui, suragėjusių ląstelių karcinomos; limfinės linijos

kraujagyslių auglio, pavyzdžiui, leukemijos, ūminės limfocitų leukemijos, lėtinės limfocitų leukemijos, B-ląstelių limfomos (pavyzdžiui, difuzinės didelių B ląstelių limfomos), T-ląstelių limfomos, Hodžkino limfomos, ne Hodžkino limfomos, plaukuotų ląstelių limfomos, arba Burkitt'o limfomos; mieloidinės linijos kraujagyslių auglio, įskaitant ūminę mieloleukemiją, lėtinės mieloleukemijos, mieloidinės leukemijos ir imatinibo jautriai ir gydymui atsparios lėtinės mieloidinės leukemijos, mielodisplazijos, bortezomibui jautriai ir atsparios gydymui daugybinės mielomos, mieloproliferacinės ligos arba promielocitinės leukozės; skydliaukės folikulų vėžio; mezenchimos kilmės naviko, pavyzdžiui, fibrosarkomos arba rabdomiosarkomos; centrinės arba periferinės nervų sistemos, pavyzdžiui, astrocitomos, gliomos naviko (aukšto laipsnio gliomos); melanomos (pvz., piktybinės arba metastazavusios melanomos); osteosarkomos; arba skydliaukės folikulų vėžio. Dar vienas pavyzdys iš mezenchimalinės kilmės naviko yra Ewing sarkoma; arba

(vii) gydymui vėžio, parinkto iš metastazavusio krūties vėžio, kuris yra HER2 teigiamas gydymui; prostatos adenokarcinomos; metastazavusios melanomos; ne smulkiųjų ląstelių karcinomos, plaučių (NSCLC); mažų ląstelių karcinomos, plaučių (SCLC); didelio laipsnio gliomos; virškinimo trakto stromos navikų (GIST); gaubtinės ir tiesiosios žarnos vėžio; glioblastomos; melanomos; metastazavusio skydliaukės vėžio; prostatos vėžio; ir tiesiosios žarnos vėžio; arba

(viii) gydymui vėžio, parinkto iš tiesiosios žarnos vėžio; glioblastomos; melanomos; metastazavusio skydliaukės vėžio; prostatos vėžio; ir tiesiosios žarnos vėžio; arba

(ix) medicinoje.

15. Junginio, kaip apibrėžta bet kuriame iš 1–12 punktų, arba farmacinės kompozicijos pagal 13 punktą, panaudojimas gamyboje vaisto, skirto bet kuriam vienam arba daugiau naudojimų, kaip apibrėžta 14 punkte.

---

(51) Int.Cl. ***C07D 209/46*** (2006.01)
C07D 209/48 (2006.01)
C07D 405/12 (2006.01)
A61K 31/4035 (2006.01)
A61P 17/06 (2006.01)

(11) **2443089**

(96) 10727607.3

(96) 2010 06 15

(97) 2012 04 25

(97) 2014 03 05

(86) PCT/US2010/038577

(86) 2010 06 15

(87) WO 2010/147922

(87) 2010 12 23

(30) 268953 P, 2009 06 18, US

(72) LIU, Julie, F., US

(73) Concert Pharmaceuticals Inc., Lexington, MA 02421, US

(74) Stanislava TELEIŠIENĖ, 31, UAB „Brainera“, Savanorių pr. 217, LT-02300 Vilnius, LT

(54) Deuterinti izoindolin-1,3-diono dariniai, kaip PDE4 ir TNF-alfa inhibitoriai

Apibrėžties punktai: 25, brėžiniai: 0.

(57) 1. Junginys, kurio formulė I:

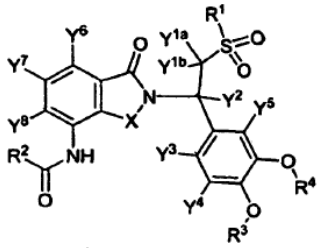

I

arba jo farmaciniu požiūriu priimtina druska, kur:

R^1 yra parinktas iš CH_3, CH_2D, CHD_2, ir CD_3;

R^2 yra parinktas iš grupės, susidedančios iš metilo, izopropilo, ciklopentilo, ciklopropilo, 2-furanilo, trifluormetilo, metoksimetilo, aminometilo, dimetilaminometilo, dimetilamino-1-etilo, 1-dimetilamino-etilo ir 2-dimetilamino-etilo, kur R^2 yra pasirinktinai pakeistas deuteriu;

R^3 yra CD_3;

R^4 yra etilo grupė, pakeista nuo nulio iki penkių deuterio atomų arba yra ciklopentilo grupė, pakeista nuo nulio iki devynių deuterio atomų;

X yra parinktas iš CH_2, CHD, CD_2 ir C=O;

kiekvienas iš Y^{1a}, Y^{1b}, Y^2, Y^3, Y^4, Y^5, Y^7 ir Y^8 yra nepriklausomai parinktas iš H ir D; ir Y^6 yra parinktas iš Cl, H ir D.

2. Junginys pagal 1 punktą, kur R^2 yra CH_3 arba CD_3; Y^6, Y^7 ir Y^8 yra tokie patys; Y^{1a} ir Y^{1b} yra tokie patys; ir Y^3, Y^4 ir Y^5 yra tokie patys.

3. Junginys pagal 1 punktą, kur formulės I junginys yra formulės II junginys:

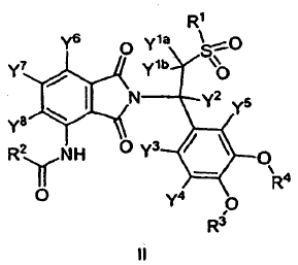

II

arba jo farmaciniu požiūriu priimtina druska, kur:

R^1 yra parinktas iš CH_3 ir CD_3;

R^4 yra parinktas iš CH_2CH_3, CD_2CD_3, CD_2CH_3, ir CH_2CD_3; ir

kiekvienas Y yra nepriklausomai parinktas iš H ir D.

4. Junginys pagal 2 punktą, kur formulės 1 junginys yra formulės Ia junginys, turintis dominuojančią (*S*) konfigūraciją ties anglimi, kuri prijungta prie Y^2:

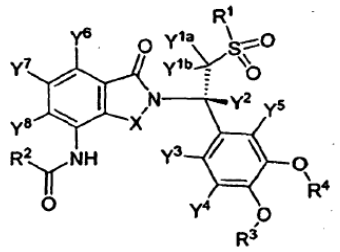

Ia

arba jo farmaciniu požiūriu priimtina druska.

5. Junginys pagal 2 punktą, kur formulės 1 junginys yra formulės Ib junginys, turintis dominuojančią (*R*) konfigūraciją ties anglimi, kuri prijungta prie Y^2:

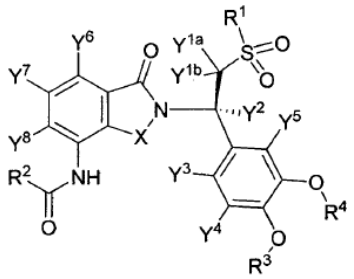

Ib

arba jo farmaciniu požiūriu priimtina druska.

6. Junginys pagal 1 punktą, kur R^2 yra CH_3 arba CD_3.

7. Junginys pagal 1 punktą, kur Y^6, Y^7 ir Y^8 yra tokie patys.

8. Junginys pagal 1 punktą, kur Y^{1a} ir Y^{1b} yra tokie patys.

9. Junginys pagal 1 punktą, kur Y^3, Y^4 ir Y^5 yra tokie patys.

10. Junginys pagal 1 arba 2 arba bet kurį 4-9 punktą, kur R^1 yra CH_3 arba CD_3.

11. Junginys pagal bet kurį ankstesnį punktą, kur R^4 yra CD_2CD_3.

12. Junginys pagal 1 punktą, kuris yra parinktas iš grupės, susidedančios iš:

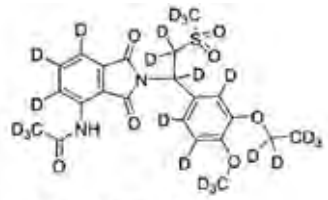

Junginys 100

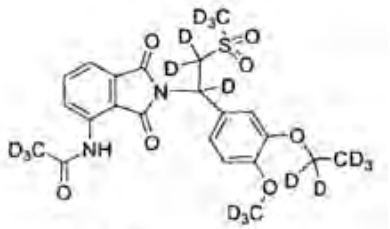

Junginys 101

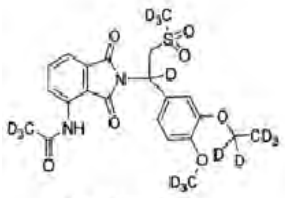

Junginys 102

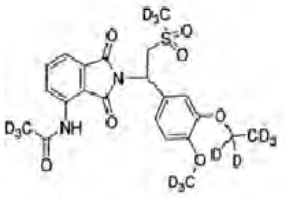

Junginys 103

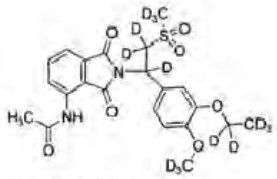

Junginys 104

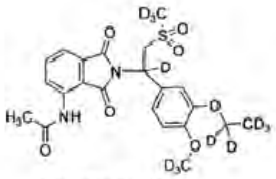

Junginys105

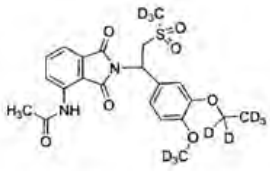

Junginys 106

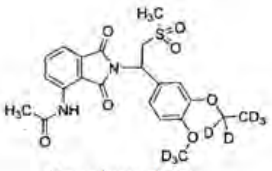

Junginys 107

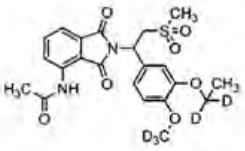

Junginys 108

ir

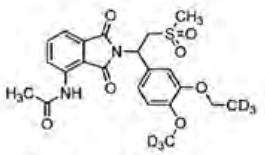

Junginys 109

arba jo farmaciniu požiūriu priimtina druska.

13. Junginys pagal 12 punktą, turintis dominuojančią (*S*) konfigūraciją.

14. Junginys pagal 12 punktą, turintis dominuojančią (R) konfigūraciją.

15. Junginys pagal 1 punktą, kuris yra parinktas iš grupės, susidedančios iš

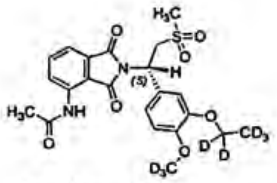

Junginys 107a

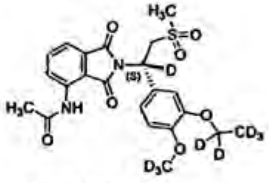

Junginys 113a

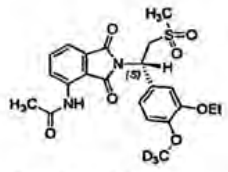

Junginys 114 a

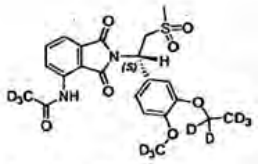

Junginys 115 a

ir

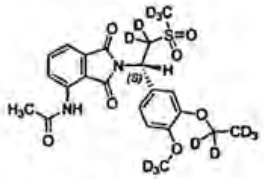

Junginys 116a

arba bet kurio aukščiau esančio junginio farmaciniu požiūriu priimtina druska.

16. Junginys pagal bet kurį ankstesnį punktą, kuriame bet kuris atomas, kuris nenurodytas kaip deuteris, yra jo natūralioje izotopinėje būsenoje.

17. Kompozicija, apimanti efektyvų kiekį junginio pagal 1punktą arba minėto junginio farmaciniu požiūriu priimtiną druską; ir priimtiną nešiklį.

18. Farmacinė kompozicija, apimanti efektyvų kiekį junginio pagal 1 punktą arba minėto junginio farmaciniu požiūriu priimtinos druskos; ir priimtiną nešiklį, kur kompozicija yra tinkama ligos, parinktos iš grupės, susidedančios iš septinio šoko, sepsio, endotoksinio šoko, hemodinaminio šoko ir sepsio sindromo, poišeminio reperfuzinio pažeidimo, maliarijos, mikobakterinės infekcijos, meningito, psoriazės, sarkoidozės, psoriazinio artrito, Behceto ligos, *prurigo nodularis*, vilkligės, uveito, kongestinio širdies nepakankamumo, fibrozinės ligos, kacheksijos, transplantanto atmetimo, vėžio, autoimuninės ligos, oportunistinių infekcijų ŽIV atveju, reumatoidinio artrito, reumatoidinio spondilito, osteoartrito, kitų artritinių būklių, Krohn'o ligos, opinio kolito, dauginės sklerozės, sisteminės raudonosios vilkligės, ENL, esant raupams, radiacinio pakenkimo, hiperoksinio alveolinio pakenkimo, nepageidaujamos angiogenezės, uždegiminės ligos, artrito, uždegiminės žarnyno ligos, aftozinių opų, astmos, suaugusių respiratorinio distreso sindromo ir ŽIV, gydymui.

19. Junginys pagal 1 punktą arba jo farmaciniu požiūriu priimtina druska, skirtas panaudoti PDE4 inhibavimui pacientui, kuriam tai reikalinga.

20. Junginys pagal 1 punktą arba jo farmaciniu požiūriu priimtina druska, skirtas panaudoti TNF-α lygio sumažinimui pacientui, kuriam tai reikalinga.

21. Junginys pagal 1 punktą arba jo farmaciniu požiūriu priimtina druska, skirtas ligos, parinktos iš grupės, susidedančios iš septinio šoko, sepsio, endotoksinio šoko, hemodinaminio šoko ir sepsio sindromo, poišeminio reperfuzinio pažeidimo, maliarijos, mikobakterinės infekcijos, meningito, psoriazės, sarkoidozės, psoriazinio artrito, Behceto ligos, *prurigo nodularis*, vilkligės, uveito, kongestinio širdies nepakankamumo, fibrozinės ligos, kacheksijos, transplantanto atmetimo, vėžio, autoimuninės ligos, oportunistinių infekcijų ŽIV atveju, reumatoidinio artrito, reumatoidinio spondilito, osteoartrito, kitų artritinių būklių, Krohn'o ligos, opinio kolito, dauginės sklerozės, sisteminės raudonosios vilkligės, ENL, esant raupams, radiacinio pakenkimo, hiperoksinio alveolinio pakenkimo, nepageidaujamos angiogenezės, uždegiminės ligos, artrito, uždegiminės žarnyno ligos, aftozinių opų, astmos, suaugusių respiratorinio distreso sindromo ir ŽIV, gydymui.

22. Junginys, skirtas panaudoti pagal 21 punktą, kur būklė yra psoriazė arba sarkoidozė.

23. Junginys, skirtas panaudoti pagal 22 punktą, kur psoriazė yra plokštelinė psoriazė arba refraktorinė psoriazė.

24. Junginys, skirtas panaudoti pagal 22 punktą, kur sarkoidozė yra odos sarkoidozė.

25. Junginys, skirtas panaudoti pagal 21 punktą, kur vilkligė yra odos vilkligė.

---

(51) Int.Cl. ***C07D 213/53*** (2006.01)
C07D 401/14 (2006.01)
(11) **2121610**
(96) 07865137.9
(96) 2007 12 04
(97) 2009 11 25
(97) 2014 04 02
(86) PCT/US2007/086319
(86) 2007 12 04
(87) WO 2008/079600
(87) 2008 07 03
(30) 870851 P, 2006 12 20, US

(72) KOBIERSKI, Michael Edward, US
KOPACH, Michael E., US
CHEN, Pingyun, US

(73) Eli Lilly & Company, Indianapolis, IN 46285, US

(74) Liudmila GERASIMOVIČ, 9, Į „Liudmila Gerasimovič, Patentinis patikėtinis“, Vingrių g. 13-42, LT-01141 Vilnius, LT

(54) Nauji tarpiniai junginiai ir būdai, naudingi {2-[1-(3,5-bis-trifluormetil-benzil)-5-piridin-4-il-1H-[1,2,3]triazol-4-il]-piridin-3-il}-(2-chlorfenil)-metanono gamyboje

Apibrėžties punktai: 6, brėžiniai: 0.

(57) 1. Junginio, kuris yra {2-[1-(3,5-bistrifluormetilbenzil)-5-piridin-4-il-1H-[1,2,3]triazol-4-il]-piridin-3-il}-(2-chlorfenil)metanonas, Forma IV, gamybos būdas, kuriame produktą kristalizuoja iš izopropilo acetato ir heptanų tirpiklių mišinio.

2. Būdas pagal 1 punktą, kur papildomai (2-chlorfenil)-[2-(2-hidroksi-2-piridin-4-ilvinil)piridin-3-il]metanono druską veikia 1-azidometil-3,5-bistrifluormetilbenzenu esant *tret*-butanoliui.

3. Būdas pagal 2 punktą, kur (2-chlorrfenil)-[2-(2-hidroksi-2-piridin-4-ilvinil)piridin-3-il]metanono druska yra benzoato druska arba toluato druska.

4. Būdas pagal 3 punktą, kur (2-chlorfenil)-[2-(2-hidroksi-2-piridin-4-il-vinil)piridin-3-il]metanono druska yra benzoato druska.

5. Junginys, pasirinktas iš grupės, susidedančios iš (2-chlorfenil)-[2-(2-hidroksi-2-piridin-4-ilvinil)piridin-3-il]metanono benzoato ir (2-chlorfenil)-[2-(2-hidroksi-2-piridin-4-il-vinil)piridin-3-il]metanono toluato.

6. Junginys pagal 5 punktą, kuris yra (2-chlorfenil)-[2-(2-hidroksi-2-piridin-4-ilvinil)piridin-3-il]metanono benzoatas.

---

(51) Int.Cl. ***C07D 223/16*** (2006.01)
C07D 401/12 (2006.01)
C07D 417/12 (2006.01)
C07D 413/12 (2006.01)
C07D 403/12 (2006.01)
C07D 409/12 (2006.01)
C07D 405/12 (2006.01)
C07D 413/14 (2006.01)
C07D 417/06 (2006.01)
C07D 403/06 (2006.01)
A61K 31/55 (2006.01)
A61P 25/22 (2006.01)
A61P 25/24 (2006.01)
A61P 25/30 (2006.01)
A61P 3/04 (2006.01)

(11) **1720836**

(96) 05723397.5

(96) 2005 02 18

(97) 2006 11 15

(97) 2014 04 16

(86) PCT/US2005/005418

(86) 2005 02 18

(87) WO 2005/082859

(87) 2005 09 09

(30) 547681 P, 2004 02 25, US

(72) ALLEN, John, Gordon, US
BRINER, Karin, US
COHEN, Michael, Philip, US
GALKA, Christopher, Stanley, US
HELLMAN, Sarah, Lynne, US
MARTINEZ-GRAU, Maria Angeles, ES
REINHARD, Matthew, Robert, US
RODRIGUEZ, Michael, John, US
ROTHHAAR, Roger, Ryan, US
TIDWELL, Michael, Wade, US
VICTOR, Frantz, US
WILLIAMS, Andrew Caerwyn, GB
ZHANG, Deyi, US
LEE, Wai-Man, US
SIEDEM, Christopher, Stephen, US
SINGH, Ajay, US
Kiti išradėjai sutiko būti nenurodyti.

(73) ELI LILLY AND COMPANY, Indianapolis, IN 46285, US

(74) Liudmila GERASIMOVIČ, 9, Į „Liudmila Gerasimovič, Patentinis patikėtinis“, Vingrių g. 13-42, LT-01141 Vilnius, LT

(54) 6-Pakeistieji 2,3,4,5-tetrahidro-1H-benzo [d]azepinai kaip AS5-HT2C receptoriaus agonistai

Apibrėžties punktai: 12, brėžiniai: 0.

(57) 1. Junginys, kurio formulė I

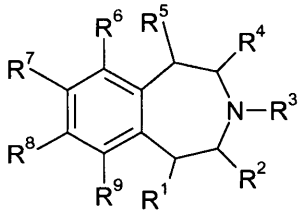

I

kur

R^1 yra vandenilis;

R^2, R^3 ir R^4 kiekvienas nepriklausomai yra vandenilis;

R^5 yra vandenilis;

R^6 yra $-NR^{24}R^{25}$;

R^7 yra halogenas;

R^8 yra vandenilis;

R^9 yra vandenilis;

R^{24} yra Ph^2-(C_1-C_3)-n-alkilas,

minėtas Ph^2-(C_1-C_3) n-alkilas, nebūtinai turi (C_1-C_3) alkilo, dimetilo arba gem-etano pakaitų prie n-alkilo fragmento, kai yra;

R^{25} yra vandenilis, (C_1-C_3)alkilas, nebūtinai turintis 1-6 fluoro pakaitus, arba alilas;

R^{26} yra vandenilis, (C_1-C_6)alkilas, nebūtinai turintis 1-6 fluoro pakaitus, arba (C_3-C_7)cikloalkil(C_0-C_3) alkilas;

R^{27} yra vandenilis arba (C_1-C_4)alkilas, nebūtinai turintis 1-6 fluoro pakaitus, arba R^{26} ir R^{27}, paimti kartu su azoto atomu, prie kurio jie yra prijungti, sudaro Het^1;

R^{28} yra (C_1-C_8)alkilas, nebūtinai turintis 1-6 fluoro pakaitus, (C_3-C_8)cikloalkil-(C_0-C_3)alkilas, tetrahidropiran-3-il(C_0-C_3)alkilas, tetrahidropiran-4-il(C_0-C_3)alkilas, tetrahidrofuranil(C_0-C_3)alkilas, Ph^1-(C_0-C_2) n-alkilas arba Ar^2-(C_0-C_2) n-alkilas, kur minėtas Ph^1-(C_0-C_2) n-alkilas ir Ar^2-(C_0-C_2) n-alkilas nebūtinai turi (C_1-C_3)alkilo, dimetilo arba gem-etano pakaitų prie n-alkilo fragmento, kai yra ;

R^{29} yra vandenilis arba (C_1-C_3)alkilas;

R^{30} yra vandenilis, (C_1-C_6)alkilas, nebūtinai turintis 1-6 fluoro pakaitus, (C_3-C7)cikloalkil(C_0-C_3)alkilas, Ph^1-(C_0-C_3)alkilas arba Ar^2(C_0-C_3)alkilas,

R^{31} yra vandenilis arba (C_1-C_6)alkilas, nebūtinai turintis 1-6 fluoro pakaitus, arba R^{30} ir R^{31}, paimti kartu su azoto atomu, prie kurio jie yra prijungti, sudaro Het^1, kur minėtas Het^1 taip pat nebūtinai turi pakaitais fenilą, nebūtinai papildomai turintį 1 - 3 halogeno pakaitus;

Ar^2 yra aromatinis heterociklinis pakaitas, pasirinktas iš grupės, susidedančios iš pirolilo, pirazolilo, imidazolilo,1,2,3-triazolilo, 1,2,4-triazolilo, furanilo, oksazolilo, izoksazolilo, 1,2,3-oksadiazolilo, 1,2,4-oksadiazolilo, 1,3,4-oksadiazolilo, tiofenilo, tiazolilo, izotiazolilo, 1,2,3-tiadiazolilo, 1,3,4-tiadiazolilo, piridilo, piridazinilo, ir benzimidazolilo, kurių bet kuris nebūtinai gali turėti 1-3 pakaitus, nepriklausomai pasirinktus iš grupės, susidedančios iš halogeno, ciano, -SCF_3, (C_1-C_6) alkilo, nebūtinai papildomai turinčio 1-6 fluoro pakaitus, ir (C_1-C_6)alkosi, nebūtinai papildomai turinčio 1-6 fluoro pakaitus, ir kur piridilas ir piridazinilas taip pat nebūtinai gali turėti (C_1-C_6) alkilamino, nebūtinai papildomai turinčio 1-6 fluoro pakaitus, (C_3-C_7)cikloalkil(C_0-C_3)alkilo arba (C_3-C_7) cikloalkil(C_0-C_3)alkil-amino pakaitų;

Het^1 yra prisotintas, azoto turintis heterociklinis pakaitas, pasirinktas iš grupės, susidedančios iš azetidinilo, pirolidinilo, piperidinilo, homopiperidinilo, morfolinilo, tiomorfolinilo, homomorfolinilo ir homotiomorfolinilo, kurių kiekvienas

nebūtinai gali turėti (C_1-C_6)alkilo pakaitų arba 2 metilo pakaitus;

Het^2 yra prisotintas, deguonies turintis heterociklinis pakaitas, pasirinktas iš grupės, susidedančios iš tetrahidrofuranilo ir tetrahidropiranilo, kurių kiekvienas nebūtinai gali turėti (C_1-C_6)alkilo pakaitų arba 2 metilo pakaitus;

Ph^1 yra fenilas nebūtinai turintis 1 - 5 nepriklausomai pasirinktus halogeno pakaitus, arba 1 - 3 pakaitus, nepriklausomai pasirinktus iš grupės, susidedančios iš halogeno, ciano, -SCF_3, (C_1-C_6)alkilo, nebūtinai papildomai turinčio 1-6 fluoro pakaitus, ir (C_1-C_6) alkosi, nebūtinai papildomai turinčio 1-6 fluoro pakaitus;

Ph^2 yra fenilas, turintis:

a) 1 - 5 nepriklausomai pasirinktus halogeno pakaitus; arba

b) 1 - 3 pakaitus, nepriklausomai pasirinktus iš grupės, susidedančios iš halogeno, ciano, -SCF_3, nitro, hidroksi, (C_1-C_6)alkil, nebūtinai papildomai turinčio 1-6 fluoro pakaitus, ir (C_1-C_6)alkosi, nebūtinai papildomai turinčio 1-6 fluoro pakaitus; arba

c) 0, 1, arba 2 pakaitus, nepriklausomai pasirinktus iš grupės, susidedančios iš halogeno, ciano, -SCF_3, metilo, -CF_3, metoksi, -OCF_3, nitro ir hidroksi, kartu su vienu pakaitu, pasirinktu iš grupės, susidedančios iš

i) (C_1-C_{10})alkilo, nebūtinai papildomai turinčio 1-6 fluoro pakaitus arba turinčio vieną hidroksi, (C_1-C_6) alkoksi, (C_3-C_7)cikloalkil(C_0-C_3)alkiloksi, Het^2-(C_0-C_3) alkiloksi, Ph^1-(C_0-C_3)alkiloksi pakaitą,

ii) (C_1-C_{10})alkoksi-(C_0-C_3)alkilo, nebūtinai papildomai turinčio 1-6 fluoro pakaitus, ir nebūtinai papildomai turinčio hidroksi pakaitą,

iii) (C_1-C_6)alkil-C(O)-(C_0-C_5)alkilo, nebūtinai papildomai turinčio 1-6 fluoro pakaitus,

iv) karboksi,

v) (C_1-C_6)alkoksikarbonilo, nebūtinai papildomai turinčio 1-6 fluoro pakaitus,

vi) (C_1-C_6)alkil-C(O)-(C_0-C_3)-O- nebūtinai papildomai turinčio 1-6 fluoro pakaitus,

vii) (C_1-C_6)alkiltio-(C_0-C_5)alkilo, nebūtinai papildomai turinčio 1-6 fluoro pakaitus,

viii) (C_1-C_6)alkilsulfinil-(C_0-C_5)alkilo, nebūtinai papildomai turinčio 1-6 fluoro pakaitus,

ix) (C_1-C_6)alkilsulfonil-(C_0-C_5)alkilo, nebūtinai papildomai turinčio 1-6 fluoro pakaitus,

x) (C_1-C_6)alkilsulfonil-(C_0-C_3)alkil-O-, nebūtinai papildomai turinčio 1-6 fluoro pakaitus,

xi) (C_3-C_7)cikloalkil(C_0-C_3)alkilo, nebūtinai papildomai turinčio cikloalkile 1-4 pakaitus,

pasirinktus iš metilo ir fluoro,

xii) (C_3-C_7)cikloalkil(C_0-C_3)alkil-O-, nebūtinai papildomai turinčio cikloalkile 1-4 pakaitus, pasirinktus iš metilo ir fluoro,

xiii) (C_3-C_7)cikloalkil(C_0-C_3)alkil-C(O)-,

xiv) (C_3-C_7)cikloalkil(C_0-C_3)alkil-O-C(O)-,

xv) (C_3-C_7)cikloalkil(C_0-C_3)alkil-S-,

xvi) (C_3-C_7)cikloalkil(C_0-C_3)alkil-S(O)-,

xvii) (C_3-C_7)cikloalkil(C_0-C_3)alkil-$S(O)_2$-,

xviii) Ph^1-(C_0-C_3)alkilo, prie alkilo fragmento nebūtinai turinčio 1 - 2 fluoro pakaitus,

xix) Ph^1-(C_0-C_3)alkil-O-, prie alkilo fragmento nebūtinai turinčio 1 - 2 fluoro pakaitus,

xx) Ph^1-(C_0-C_3)alkil-C(O)-,

xxi) Ph^1-(C_0-C_3)alkil-O-C(O)-,

xxii) Ph^1-(C_0-C_3)alkil-C(O)-(C_0-C_3)alkil-O-,

xxiii) Ph^1-(C_0-C_3)alkiltio,

xxiv) Ph^1-(C_0-C_3)alkilsulfinilo,
xxv) Ph^1-(C_0-C_3)alkilsulfonilo,
xxvi) Ar^2(C_0-C_3)alkilo,
xxvii) Ar^2(C_0-C_3)alkil-O-
xxviii) Ar^2-(C_0-C_3)alkil-S-,
xxix) Ar^2(C_0-C_3)alkil-C(O)-,
xxx) Ar^2(C_0-C_3)alkil-C(S)-,
xxxi) Ar^2-(C_0-C_3)alkilsulfinilo,
xxxii) Ar^2-(C_0-C_3)alkilsulfonilo,
xxxiii) Het^1(C_0-C_3)alkil-C(O)-, prie Het^1 fragmento nebūtinai turinčio Ph^1 pakaitą,
xxxiv) Het^1(C_0-C_3)alkil-C(S)-, prie Het^1 fragmento nebūtinai turinčio Ph^1 pakaitą,
xxxv) per N prijungtą Het^1-C(O)-(C_0-C_3)alkil-O-,
xxxvi) Het^2-(C_0-C_3)alkiloksi,
xxxvii) $R^{26}R^{27}N$-,
xxxviii) $R^{28}R^{29}$-N-(C_1-C_3)alkoksi,
xxxix) $R^{28}R^{29}$-C(O)-,
xl) $R^{28}R^{29}$N-C(O)-(C_1-C_3)alkil-O-,
xli) $R^{28}R^{29}$N-C(S)-,
xlii) $R^{30}R^{31}$N-$S(O)_2$-,
xliii) HON=$C(CH_3)$-, ir
xliv) HON=C(Ph^1)-,
arba jo farmaciniu požiūriu priimtina druska.

2. Junginys pagal 1 punktą, kur R^7 yra chloras, arba jo farmaciniu požiūriu priimtina druska.

3. Junginys, kurio formulė I

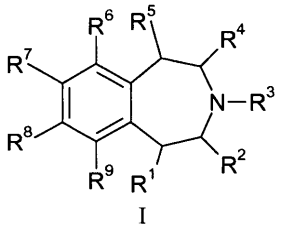

I

kur:
R^1 yra vandenilis;
R^2, R^3 ir R^4 kiekvienas nepriklausomai yra vandenilis;
R^5 yra vandenilis;
R^6 yra -$NR^{24}R^{25}$;
R^7 yra halogenas;
R^8 yra vandenilis;
R^9 yra vandenilis;
R^{24} yra Ar^2(C_0-C_3) n-alkilas, kur minėtas Ar^2(C_0-C_3) n-alkilas nebūtinai gali turėti (C_1-C_3)alkilo, dimetilo arba gem-etano pakaitų prie n-alkilo fragmento, kai yra;
R^{25} yra vandenilis, (C_1-C_3)alkilas, nebūtinai papildomai turintis 1-6 fluoro pakaitus, arba alilas;
Ar^2 yra aromatinis heterociklinis pakaitas, pasirinktas iš grupės, susidedančios iš pirolilo, pirazolilo, imidazolilo,1,2,3-triazolilo, 1,2,4-triazolilo, furanilo, oksazolilo, izoksazolilo, 1,2,3-oksadiazolilo, 1,2,4-oksadiazolilo, 1,3,4-oksadiazolilo, tiofenilo, tiazolilo, izotiazolilo, 1,2,3-tiadiazolilo, 1,3,4-tiadiazolilo, piridilo, piridazinilo ir benzimidazolilo, kurių krievienas nebūtinai gali turėti 1-3 pakaitus, nepriklausomai pasirinktus iš grupės, susidedančios iš halogeno, ciano, -SCF_3, (C_1-C_6)alkilo, nebūtinai papildomai turinčio 1-6 fluoro pakaitus, ir (C_1-C_6)alkosi, nebūtinai papildomai turinčio 1-6 fluoro pakaitus, ir kur piridilas ir piridazinilas taip pat nebūtinai gali turėti (C_1-C_6) alkilamino, nebūtinai papildomai turinčio 1-6 fluoro pakaitus;
(C_3-C_7)cikloalkil(C_0-C_3)alkilo arba (C_3-C_7) cikloalkil(C_0-C_3)alkil-amino pakaitų;
arba jo farmaciniu požiūriu priimtina druska.

4. Junginys pagal 3 punktą, kur R^7 yra chloras, arba jo farmaciniu požiūriu priimtina druska.

5. Junginys pagal 1 punktą, kuris yra 7-chlor-6-[4-(t-butil-sulfonilmetil)-benzilamino]-2,3,4,5-tetrahidro-1H-benzo[d]azepinas arba jo farmaciniu požiūriu priimtina druska.

6. Farmacinė kompozicija, apimanti junginį pagal bet kurį vieną iš 1-5 punktų, arba jo farmaciniu požiūriu priimtiną druską kaip veikliąjį ingredientą derinyje su farmaciniu požiūriu priimtinu nešikliu, skiedikliu arba ekscipientu.

7. Junginys pagal bet kurį vieną iš 1-5 punktų arba jo farmaciniu požiūriu priimtina druska, skirti naudoti terapijoje.

8. Junginys pagal bet kurį vieną iš 1-5 punktų, arba jo farmaciniu požiūriu priimtina druska, skirti naudoti žinduolių nutukimo gydymui.

9. Junginys pagal bet kurį vieną iš 1-5 punktų, arba jo farmaciniu požiūriu priimtina druska, skirti naudoti žinduolių obsesinio-kompulsinio sutrikimo gydymui.

10. Junginys pagal bet kurį vieną iš 1-5 punktų arba jo farmaciniu požiūriu priimtina druska, skirti naudoti žinduolių depresijos gydymui.

11. Junginys pagal bet kurį vieną iš 1-5 punktų arba jo farmaciniu požiūriu priimtina druska, skirti naudoti žinduolių nerimo gydymui.

12. Junginys, skirtas naudoti pagal bet kurį vieną iš 8-11 punktų, arba jo farmaciniu požiūriu priimtina druska, kur žinduolis yra žmogus.

(51) Int.Cl. ***C07D 223/16*** (2006.01)
C07D 405/12 (2006.01)
A61K 31/55 (2006.01)
A61P 7/00 (2006.01)
A61P 9/00 (2006.01)

(11) **2374797**
(96) 11172828.3
(96) 2008 06 26
(97) 2011 10 12
(97) 2014 03 26
(30) 2007167207, 2007 06 26, JP

(72) Kondo, Kazumi, JP
Menjo, Yasuhiro, JP
Tomoyasu, Takahiro, JP
Miyamura, Shin, JP
Tomohira, Yuso, JP
Matsuda, Takakuni, JP
Yamada, Keigo, JP
Kato, Yusuke, JP

(73) OTSUKA PHARMACEUTICAL CO., LTD., Tokyo 101-8535, JP

(74) Jurga PETNIŪNAITĖ, 51, AAA Law, J.Jasinskio g. 16A, LT-03163 Vilnius, LT

(54) Benzazepino dariniai, naudingi kaip vazopresino antagonistai

Apibrėžties punktai: 4, brėžiniai: 0.

(57) 1. Benzazepino junginys, išreikštas bendra formule (1)

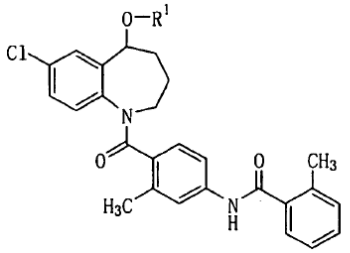

(1)

kur R^1 yra grupė (1-5):

(1-5) -CO-R^8 grupė (kur R^8 yra (8-1) alkilo grupė, pasirenkamai pakeista halogeno atomu, C_{2-6} alkanoiloksi grupė, arba fenilo grupė (pakeista dihidroksi fosforiloksi grupe, kurioje hidroksi grupės yra pasirenkamai pakeistos benzilo grupėmis, ir C_{1-6} alkilo grupė, (8-2) C_{1-6} alkoksi grupė, pakeista halogeno atomu, C_{2-6} alkanoiloksi grupė, arba dihidroksifosforiloksi grupė, (8-3) piridilo grupė arba (8-4) C_{1-6} alkoksifenilo grupė;

arba jo druska.

2. Junginys pagal 1 punktą, kur formulėje (1) R^1 yra -CO-R^8 grupė, kur R^8 yra alkilo grupė arba jos druska.

3. Farmacinis preparatas apimantis benzazepino junginį pagal 1 punktą arba farmaciniu požiūriu priimtiną jo druską ir farmaciniu požiūriu priimtiną skiediklį ir/arba nešiklį.

4. Farmacinis preparatas pagal 3 punktą, kuris yra naudojamas kaip vazodilatorius, hipotenzinis vaistas, vandens kaupimąsi skatinantis agentas, trombocitų susikaupimo inhibitorius.

---

(51) Int.Cl. ***C07D 239/47*** (2006.01)
C07D 239/69 (2006.01)
C07D 409/12 (2006.01)
C07D 403/12 (2006.01)
A01N 43/54 (2006.01)
A01N 47/36 (2006.01)

(11) **2462134**
(96) 10807177.0
(96) 2010 08 05
(97) 2012 06 13
(97) 2014 05 07
(86) PCT/US2010/044592
(86) 2010 08 05
(87) WO 2011/017547
(87) 2011 02 10
(30) 232204 P, 2009 08 07, US

(72) BOEBEL, Timothy, US
BRYAN, Kristy, US
LORSBACH, Beth, US
MARTIN, Timothy, US
OWEN, W., US
POBANZ, Mark, US
THORNBURGH, Scott, US
WEBSTER, Jeffery, US
YAO, Chenglin, US

(73) Dow AgroSciences LLC, Indianapolis, IN 46268-1054, US

(74) Reda ŽABOLIENĖ, 7, Advokatės Redos Žabolienės kontora METIDA, Verslo centras VERTAS, Gynėjų g. 16, LT-01109 Vilnius, LT

(54) N1-sulfonil-5-fluorpirimidinono dariniai

Apibrėžties punktai: 4, brėžiniai: 0.

(57) 1. Junginys, kurio formulė I:

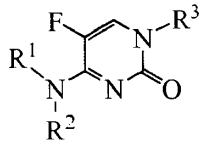

Formula I

kurioje R^1 yra:

H;

C_1-C_6 alkilas, pasirinktinai pakeistas 1-3 R^4;

C_1-C_6 alkenilas, pasirinktinai pakeistas 1-3 R^4;

C_3-C_6 alkinilas, pasirinktinai pakeistas 1-3 R^4;

fenilas arba benzilas, kur kiekvienas iš fenilo arba benzilo gali būti pasirinktinai pakeistas 1-3 R^5

arba 5- arba 6-nario sotaus arba nesotaus žiedo sistema, arba 5-6 kondensuota žiedo sistema, arba

6-6 kondensuota žiedo sistema, kur kiekviena turi 1-3 heteroatomus, kur kiekvienas žiedas gali būti pasirinktinai pakeistas 1-3 R^5, bifenilas arba naftilas, pasirinktinai pakeistas 1-3 R^5;

$-(CHR^6)_mOR^7$;

$-C(=O)R^8$;

$-C(=S)R^8$;

$-C(=O)OR^8$;

$-C(=S)OR^8$;

$-S(O)_2R^8$;

$-(CHR^6)_m N(R^9)R^{10}$;

$-C(=O)N(R^9)R^{10}$; arba

$-C(=S)N(R^9)R^{10}$;

kur m yra sveikas skaičius 1-3;

R^2 yra:

H; arba

C_1-C_6 alkilas, pasirinktinai pakeistas R^4;

alternatyviai R^1 ir R^2 gali būti paimtos kartu, siekiant sudaryti $=CR^{11}N(R^{12})R^{13}$;

R^3 yra $-S(O)_2R^{14}$;

R^4 nepriklausomai yra halogenas, C_1-C_6 alkilas, C_1-C_4 haloalkilas, C_1-C_4 alkoksi, C_1-C_4 haloalkoksi, C_1-C_4 alkiltio, C_1-C_4 haloalkiltio, amino, halotio, C_1-C_3 alkilamino, C_2-C_6 alkoksikarbonilas C_2-C_6 alkilkarbonilas, C_2-C_6 alkilaminokarbonilas, hidroksilas arba C_3-C_6 trialkilsililas;

R^5 nepriklausomai yra halogenas, C_1-C_6 alkilas, C_1-C_6 haloalkilas, C_1-C_6 alkoksi, C_1-C_6 haloalkoksi, C_1-C_6 alkiltio, C_1-C_6 haloalkiltio, halotio, amino, C_1-C_6 alkilamino, C_2-C_6 dialkilamino, C_2-C_6 alkoksikarbonilas, C_1-C_6 alkilsulfonilas arba C_2-C_6 alkilkarbonilas, nitro, hidroksilas arba ciano;

R^6 yra H, C_1-C_6 alkilas, C_1-C_6 alkoksi, fenilas arba benzilas, kur kiekvienas iš benzilo arba fenilo gali būti pasirinktinai pakeistas 1-3 R^5;

R^7 yra H, C_1-C_6 alkilas, C_2-C_6 alkenilas, C_3-C_6 alkinilas, C_1-C_6 haloalkilas, C_1-C_6 alkoksialkilas, C_2-C_6 alkilkarbonilas, fenilas arba benzilas, kur kiekvienas iš fenilo arba benzilo gali būti pasirinktinai pakeistas 1-3 R^5 arba 5- arba 6-nario sotaus arba nesotaus žiedo sistema, arba 5-6 kondensuota žiedo sistema, arba 6-6 kondensuota žiedo sistema, kiekviena turinčia 1-3 heteroatomus, kur kiekvienas žiedas gali būti pasirinktinai pakeistas 1-3 R^5, bifenilas arba naftilas, pasirinktinai pakeistas 1-3 R^5;

R^8 yra H, C_1-C_6 alkilas, C_2-C_6 alkenilas, C_3-C_6 alkinilas, C_1-C_6 haloalkilas, C_1-C_6 alkoksialkilas, fenilas arba benzilas, kur kiekvienas iš fenilo arba benzilo gali būti pasirinktinai pakeistas 1-3 R^5, arba 5- arba 6-nario sotaus arba nesotaus žiedo sistema, arba 5-6 kondensuota žiedo sistema, arba 6-6 kondensuota žiedo sistema, kiekviena turinčia 1-3 heteroatomus, kur kiekvienas žiedas gali būti pasirinktinai pakeistas 1-3 R^5, bifenilas arba naftilas, pasirinktinai pakeistas 1-3 R^5;

R^9 yra H, C_1-C_6 alkilas, C_1-C_6 haloalkilas, C_1-C_6 alkoksialkilas, C_2-C_6 alkilkarbonilas, fenilas arba benzilas, kur kiekvienas iš fenilo arba benzilo gali būti pasirinktinai pakeistas 1-3 R^5, arba 5- arba 6-nario sotaus arba nesotaus žiedo sistema, arba 5-6 kondensuota žiedo sistema, arba 6-6 kondensuota žiedo sistema, kiekviena turinčia 1-3 heteroatomus, kur kiekvienas žiedas gali būti pasirinktinai pakeistas 1-3 R^5, bifenilas arba naftilas, pasirinktinai pakeistas 1-3 R^5;

R^{10} yra H, C_1-C_6 alkilas, C_1-C_6 haloalkilas, C_1-C_6 alkoksialkilas, C_2-C_6 alkilkarbonilas arba benzilas, kur benzilas gali būti pasirinktinai pakeistas 1-3 R^5;

alternatyviai R^9 ir R^{10} gali būti paimtos kartu, siekiant sudaryti 5- arba 6- narį sotų arba nesotų žiedą, turintį 1-3 heteroatomus, kur kiekvienas žiedas gali būti pasirinktinai pakeistas 1-3 R^5;

R^{11} yra H arba C_1-C_4 alkilas;

R^{12} yra H, ciano, hidroksilas, C_1-C_4 alkilas, C_1-C_6 alkoksi, C_2-C_6, alkilkarbonilas, fenilas arba benzilas, kur kiekvienas iš fenilo arba benzilo gali būti pasirinktinai pakeistas 1-3 R^5;

alternatyviai R^{11} ir R^{12} gali būti paimtos kartu, siekiant sudaryti 5- arba 6- narį sotų arba nesotų žiedą, turintį 1-3 heteroatomus, kur kiekvienas žiedas gali būti pasirinktinai pakeistas 1-3 R^5;

R^{13} yra H, C_1-C_4 alkilas, C_1-C_6 alkoksi, C_2-C_6, alkilkarbonilas, fenilas arba benzilas, kur kiekvienas iš fenilo arba benzilo gali būti pasirinktinai pakeistas 1-3 R^5;

alternatyviai R^{12} ir R^{13} gali būti paimtos kartu, siekiant sudaryti 5- arba 6- narį sotų arba nesotų žiedą, turintį 1-3 heteroatomus, kur kiekvienas žiedas gali būti pasirinktinai pakeistas 1-3 R^5; ir

R^{14} yra C_1-C_6 alkilas, C_1-C_6 haloalkilas, amino, C_1-C_6 alkilamino, C_2-C_6 dialkilamino, fenilas arba benzilas, kur kiekvienas iš fenilo arba benzilo gali būti pasirinktinai pakeistas 1- 3 R^5, 4-(3-chlor-5-(trifluormetil)piridin-2-iloksi)-3-metilfenilu, 4-(3-chlor-5-(trifluormetil)piridin-2-iloksi)-2-metilfenilu arba 5- arba 6-nariu sočiu arba nesočiu žiedu, turinčiu 1-3 heteroatomus, kur kiekvienas žiedas gali būti pasirinktinai pakeistas 1-3 R^5.

2. Kompozicija, skirta grybelinių patogenų kontrolei, apimanti junginį pagal 1 punktą ir fitologiškai priimtiną nešiklio medžiagą.

3. Kompozicija pagal 2 punktą, kur grybelinis patogenas yra obuolių šašligė *(Venturia inaeqiralis),* kviečių lapų dėmės *(Septoria tritici),* cukranendrių lapų taškai *(Cercospora beticola),* žemės riešutų lapų taškai *(Cercospora arachidicola* ir *Cercosporidium personatum)* ir bananinis rutulgrybis *(Mycosphaerella fijiensis).*

4. Grybelių poveikio augalams kontrolės ir prevencijos būdas, kur būdas apima pakopas:

mažiausiai vieno junginio pagal 1 punktą fungicidiniu požiūriu veiksmingo kiekio taikymą mažiausiai vienam augalui, gretimai su augalu esančiam plotui, dirvožemiui, paruoštam augalo auginimui, augalo šaknims, augalo lapijai ir sėkloms paruoštoms augalo auginimui.

(51) Int.Cl. ***C07D 243/12*** (2006.01)
C07D 401/12 (2006.01)
C07D 401/14 (2006.01)
C07D 403/12 (2006.01)
C07D 407/14 (2006.01)
C07D 409/12 (2006.01)
C07D 409/14 (2006.01)
C07D 413/14 (2006.01)
C07D 417/14 (2006.01)
C07D 491/048 (2006.01)
C07D 495/04 (2006.01)
C07D 401/06 (2006.01)
C07D 403/06 (2006.01)
C07D 403/14 (2006.01)
C07D 405/14 (2006.01)
C07D 413/06 (2006.01)
C07D 413/12 (2006.01)
C07D 519/00 (2006.01)
C07D 471/04 (2006.01)
C07D 215/227 (2006.01)

(11) **2467364**
(96) 10751720.3
(96) 2010 08 20
(97) 2012 06 27
(97) 2014 04 16
(86) PCT/JP2010/064545
(86) 2010 08 20
(87) WO 2011/021726
(87) 2011 02 24
(30) 235973 P, 2009 08 21, US
235981 P, 2009 08 21, US
235983 P, 2009 08 21, US
359686 P, 2010 06 29, US
(72) OSHIMA, Kunio, JP
MATSUMURA, Shuuji, JP
YAMABE, Hokuto, JP
ISONO, Naohiro, JP
TAKEMURA, Noriaki, JP
TAIRA, Shinichi, JP
OSHIYAMA, Takashi, JP
MENJO, Yasuhiro, JP
NAGASE, Tsuyoshi, JP
UEDA, Masataka, JP
KOGA, Yasuo, JP
NAKAYAMA, Sunao, JP
TSUJIMAE, Kenji, JP
ONOGAWA, Toshiyuki, JP
TAI, Kuninori, JP
ITOTANI, Motohiro, JP
(73) Otsuka Pharmaceutical Co., Ltd., Tokyo 101-8535, JP
(74) Marius JAKULIS - JASON, 3, AAA Law, J.Jasinskio g. 16A, LT-03163 Vilnius, LT

(54) Azotą turintys junginiai ir jų farmacinės kompozicijos, skirti prieširdžių virpėjimo gydymui

Apibrėžties punktai: 14, brėžiniai: 0.

(57) 1. Diazepino junginys, pavaizduotas bendra formule (1)

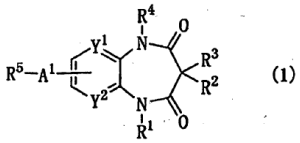

(1)

arba jo farmaciniu požiūriu priimtina druska,

kur R^1, R^2, R^3 ir R^4 yra kiekvienas nepriklausomai vandenilis, C_{1-6}-alkilas, ciklo-C_{3-8}-alkilas C_{1-6}-alkoksi-C_{1-6}-alkilas;

R^2 ir R^3 gali būti sujungti, kad sudarytų C_{1-6}-alkileną;

A^1 yra C_{1-6}-alkilenas, pasirinktinai pakeistas viena arba keletu hidroksi grupių;

Y^1 ir Y^2 yra kiekvienas nepriklausomai -N= arba -CH=;

R^5 yra grupė, pavaizduota

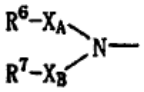

kur R^6 ir R^7 yra kiekvienas nepriklausomai vandenilis arba C_{1-6}-alkilas, ciklo-C_{3-8}-alkilas, arilas arba heterociklinė grupė, kiekvienas iš kurių yra pasirinktinai pakeistas;

R^6 ir R^7 gali būti sujungti, kad sudarytų žiedą kartu su gretima grupe -X_A-N-X_B-;

X_A ir X_B yra kiekvienas nepriklausomai ryšys, alkilenas, alkenilenas, -CO-, -SO_2-, arba -CONH-, kur kiekviena iš alkileno ir alkenileno grandinių gali pasirinktinai turėti vieną arba daugiau pakaitų, parinktų iš grupės, susidedančios iš -S-, -C(=S)-, -SO_2-, -CO-, -O-, -NH-, -CONH- ir -SO_2NH- ir vandenilio atomas (H), sujungtas su azoto atomu (N) X_A ir X_B fragmentuose yra pasirinktinai pakeistas pakaitu, parinktu iš grupės, susidedančios iš C_{1-6}-alkilo, fenil-C_{1-6}-alkilo ir fenilo.

2. Diazepino junginys arba jo farmaciniu požiūriu priimtina druska pagal 1 punktą, kur R^6 ir R^7 yra kiekvienas nepriklausomai vandenilis, C_{1-6}-alkilas, ciklo C_{3-8}-alkilas, arilas arba heterociklinė grupė, kiekvienas iš kurių yra pasirinktinai pakeistas ir X_A ir X_B yra kiekvienas nepriklausomai ryšys, C_{1-6}-alkilenas, C_{2-6}-alkenilenas, -CO-, -SO_2-, -C_{1-6}-alkilen-SO_2-, -C_{1-6}--alkilen-CO-, -C_{2-6}-alkenilen-CO-, -C_{1-6}-alkilen-CO-N(C_{1-6}-alkil)-C_{1-6}-alkilen-, -N(C_{1-6}-alkil)-C_{1-6}-alkilen-, -CO-N(C_{1-6}-alkil)-C_{1-6}-alkilen-,-O-C_{1-6}-alkilen-, -N(fenil-C_{1-6}-alkil)-C_{1-6}-alkilen-, -CO-C_{1-6}-alkilen-CO-, -CO-NH-C_{1-6}-alkilen-, -C_{1-6}-alkilen-N(C_{1-6}-alkil)-C_{1-6}-alkilen-, -C_{1-6}-alkilen-N(C_{1-6}-alkil)-C_{1-6}-alkilen-O-, -C_{1-6}-alkilen-NH-C_{1-6}-alkilen-, -C_{1-6}-alkilen-SO_2-NHC_{1-6}-alkilen-, -N(C_{1-6}-alkil)-CO-C_{1-6}-alkilen-, -N(C_{1-6}-alkil)-C_{1-6}-alkilen-CO-, -N(C_{1-6}-alkil)-C_{1-6}-alkilen-N(C_{1-6}-alkil)-C_{1-6}-alkilen-, -N(fenil)-

C_{1-6}-alkilen-CO-, -N(fenil)-C_{1-6}-alkilen-CO-, -NH-CO-, -NH-COC$_{1-6}$-alkilen-, -NH-C_{1-6}-alkilen-, -O-C_{1-6}-alkilen-CO-N(C_{1-6}-alkil)-C_{1-6}-alkilen-, -O-C_{1-6}-alkilen-CO-, -NHC$_{1-6}$-alkilen-CO-N(C_{1-6}-alkil)-C_{1-6}-alkilen-, -S-C_{1-6}-alkilen-CO-N(C_{1-6}-alkil)-C_{1-6}-alkilen-, -SO_2-N(C_{1-6}-alkil)-C_{1-6}-alkilen-, -SO_2-NH-C_{1-6}-alkilen-, -C_{2-6}-alkenilen-CO-N(C_{1-6}-alkil)-C_{1-6}-alkilen-, C_{1-6}-alkilen-N(fenil-C_{1-6}-alkil)-C_{1-6}-alkilen-, -N(fenil C_{1-6}-alkil)-C_{1-6}-alkilen-, -N(fenil)-C_{1-6}-alkilen-CO-N(C_{1-6}-alkil)-C_{1-6}-alkilen- arba -CO-C_{1-6}-alkilen-O-CO-C_{1-6}-alkilen-O-.

3. Diazepino junginys arba jo farmaciniu požiūriu priimtina druska pagal 2 punktą, kur R^5 ir R^7 yra kiekvienas nepriklausomai vandenilis, C_{1-6}-alkilas, ciklo-C_{3-8}-alkilas, arilas arba prisotintos arba neprisotintos monociklinės arba policiklinės heterociklinės grupės, turinčios bent vieną heteroatomą, parinktą iš grupės, susidedančios iš deguonies, sieros ir azoto, kiekviena iš kurių yra pasirinktinai pakeista.

4. Diazepino junginys arba jo farmaciniu požiūriu priimtina druska pagal 3 punktą, kur R^6 ir R^7 yra kiekvienas nepriklausomai vandenilis, C_{1-6}-alkilas, ciklo-C_{3-8}-alkilas, fenilas, naftilas, piperidilas, piperazinilas, pirolidinilas, morfolinilas, furilas, tienilas, pirazolilas, oksazolilas, izoksazolil, tiazolilas, izotiazolilas, pirolilas, triazolilas, imidazolilas, piridilas, pirimidinilas, piridazinilas, pirazinilas, imidazo[2,1-b]tiazolilas, tieno[2,3-b]pirazinilas, 2,3-dihidroimidazo[2,1-b]tiazolilas, benzotiazolilas, indolilas, imidazo[1,2-a]piridilas, imidazo[1,5-a] piridilas, benzotienilas, benzimidazolilas, 2,3-dihidrobenzimidazolilas, 2,3-dihidrobenzo[b] furilas, benzofurilas, indazolilas, furo[2,3-c]piridilas, 6,7-dihidrofuro[2,3-c]piridilas, furo[3,2-c]piridilas, 4,5-dihidrofuro[3,2-c]piridilas, furo[2,3-b]piridilas, 6,7-dihidrofuro[2,5-b]piridilas, tieno[2,3-c]piridilas, 6,7-dihidrotieno[2,3-c]piridilas, tieno[3,2-c]piridilas, 4,5-dihidrotieno[3,2-c]piridilas, tieno[2,3-b]piridilas, 6,7-dihidrotieno[2,3-b]piridilas, benzo[1,3]dioksolilas, benzisoksazolilas, pirazolo[2,3-a]piridilas, indolizinilas, 2,3-dihidroindolilas, izochinolilas, 1,2-dihidroizochinolilas, 1,2,3,4-tetrahidro-1H-izochinolilas, karbostirilas, 3,4-dihidrokarbostirilas, chinolilas, 1,4-dihidrochinolilas, 1,2-dihidrochinolilas, 3,4-dihidrochinolilas, 1,2,3,4-tetrahidrochinolilas, pirido[3,4-d]imidazolilas, pirido[2,3-d]imidazolilas, chromanilas, 5,6,7,8-tetrahidroizochinolilas, 3,4-dihidro-1H-izochinolilas, 3,4-dihidroizochinolilas, nafthiridinilas, 1,4-benzodioksanilas, cinolinilas, chinoksalinilas, 2,3-dihidrobenz-1,4-oksazinilas, azetidinilas, 1,2,4-oksadiazolilas ir azepanilas, kiekvienas iš kurių yra pasirinktinai pakeistas.

5. Diazepino junginys arba jo farmaciniu požiūriu priimtina druska pagal 4 punktą, kur R^6 ir R^7 yra kiekvienas nepriklausomai parinktas iš grupės, susidedančios iš šių pakaitų nuo (1) iki (54):

(1) vandenilio;

(2) C_{1-6}-alkilo;

(3) ciklo C_{3-8}-alkilo, pasirinktinai pakeisto vienu arba daugiau fenil-C_{1-6}-alkoksi grupių;

(4) fenilo, pasirinktinai pakeisto vienu arba daugiau pakaitų, parinktų iš grupės, susidedančios iš šių (4-1)-(4-27):

(4-1) ciano:

(4-2) hidroksilo;

(4-3) halogeno;

(4-4) C_{1-6}-alkilo, pasirinktinai pakeisto vienu arba daugiau pakaitų, parinktų iš grupės, susidedančios iš halogeno, hidroksilo, C_{1-6}-alkoksi, imidazolilo, 2-okso-1,2,3,4-tetrahidrochinolilo ir morfolinilo;

(4-5) C_{1-6}-alkoksi grupės, pasirinktinai pakeistos vienu arba daugiau pakaitų, parinktų iš grupės, susidedančios iš amino ir C_{1-6}-alkilamino;

(4-6) piridilo;

(4-7) tienilo;

(4-8) piperazinilo, pasirinktinai pakeisto vienu arba daugiau C1-6-alkilų;

(4-9) fenilo;

(4-10) pirazolilo, pasirinktinai pakeisto vienu arba daugiau C1-6-alkilų;

(4-11) pirimidinilo, pasirinktinai pakeisto vienu arba daugiau C1-6-alkilų;

(4-12) piperidilo, pasirinktinai pakeisto vienu arba daugiau C_{1-6}-alkilų;

(4-13) furilo;

(4-14) karboksi grupės;

(4-15) C_{1-6}-alkoksikarbonilo;

(4-16) amino, pasirinktinai pakeisto vienu arba daugiau pakaitų, parinktų iš grupės, susidedančios iš C_{1-6}-alkilo, C_{1-6}-alkanoilo ir C_{1-6}-alkilsulfonilo,

(4-17) C_{1-6}-alkiltio grupės;

(4-18) triazolilo;

(4-19) imidazolilo;

(4-20) pirolidinilo, pasirinktinai pakeisto viena arba daugiau okso grupių;

(4-21) C_{1-6}-alkilsulfonilo;

(4-22) C_{1-4}-alkilendioksi, pasirinktinai pakeisto vienu arba daugiau halogeno atomų;

(4-23) nitro grupės;

(4-24) oksazolilo;

(4-25) tiazolilo, pasirinktinai pakeisto vienu arba daugiau C1-6-alkilų:

(4-26) C_{1-6}-alkanoilo; ir

(4-27) morfolinilo;

(5) naftilo;

(6) furilo, pasirinktinai pakeisto vienu arba daugiau pakaitų, parinktų iš grupės, susidedančios iš C_{1-6}-alkilo, pasirinktinai pakeisto halogenu, karboksi, sulfo, piridiloksi grupe, C_{1-6}-alkoksikarbonilu ir fenilu;

(7) tienilo, pasirinktinai pakeisto vienu arba daugiau pakaitų, parinktų iš grupės, susidedančios iš C_{1-6}-alkilo, C_{1-4}-alkilendioksi, karboksi grupės, halogeno, piridilo, C_{1-6}-alkoksi, C_{1-6}-alkoksikarbonilo, oksazolilo ir furilo;

(8) imidazolilo, pasirinktinai pakeisto vienu arba daugiau pakaitų, parinktų iš grupės, susidedančios iš fenilo, C_{1-6}-alkilo ir halogeno;

(9) pirazolilo, pasirinktinai pakeisto vienu arba daugiau pakaitų, parinktų iš grupės, susidedančios iš C1-6-alkilo, pasirinktinai pakeisto halogenu arba C_{1-6}-alkoksi; ciklo C3-8-alkilo; halogeno; fenilo, pasirinktinai pakeisto C1-6-alkoksi; furilo ir tienilo;

(10) oksazolilo, pasirinktinai pakeisto vienu arba daugiau pakaitų, parinktų iš grupės, susidedančios iš C1-6-alkilo ir fenilo;

(11) isoksazolil pasirinktinai pakeisto vienu arba daugiau pakaitų, parinktų iš grupės, susidedančios iš fenilo, C1-6-alkilo, tienilo ir furilo;

(12) tiazolilo, pakeisto vienu arba daugiau pakaitų, parinktų iš grupės, susidedančios iš C1-6-alkilo, pasirinktinai pakeisto halogenu arba C_{1-6}-alkoksi; fenilo; fenoksi ir C_{1-6}-alkanoilamino;

(13) pirolilo, pasirinktinai pakeisto vienu arba daugiau pakaitų, parinktų iš grupės, susidedančios iš C_{1-6}-alkilo ir C_{1-6}-alkoksikarbonilo;

(14) triazolilo, pasirinktinai pakeisto vienu arba daugiau C_{1-6}-alkilų;

(15) piridil pasirinktinai pakeisto vienu arba daugiau pakaitų, parinktų iš grupės, susidedančios iš šių nuo (15-1) iki (15-14): (15-1) halogeno;

(15-2) ciano;

(15-3) amino, pasirinktinai pakeisto vienu arba daugiau pakaitų, parinktų iš grupės, susidedančios iš C_{1-6}-alkanoilo ir C_{1-6}-alkilsulfonilo;

(15-4) C_{1-6}-alkilo, pasirinktinai pakeisto vienu arba daugiau pakaitų, parinktų iš grupės, susidedančios iš halogeno, C_{1-6}-alkoksi, C_{1-6}-alkanoiloksi, ciklo C_{3-8} alkilamino, C_{1-6}-alkilamino, C_{1-6}-alkanoilamino, hidroksilo ir pirolidinilo, pasirinktinai pakeisto viena arba daugiau hidroksilo grupių;

(15-5) okso;

(15-6) hidroksilo;

(15-7) C_{1-6}-alkoksi, pasirinktinai pakeisto viena arba daugiau fenilo grupių;

(15-8) pirolidinilo;

(15-9) C_{1-6}-alkanoilo;

(15-10) morfolinilo;

(15-11) fenoksi;

(15-12) pirazolilo;

(15-13) tienilo; ir

(15-14) N-oksido

(16) pirimidinilo, pasirinktinai pakeisto vienu arba daugiau pakaitų, parinktų iš grupės, susidedančios iš C_{1-6}-alkilo ir fenilo;

(17) piridazinilo;

(18) pirazinilo, pasirinktinai pakeisto viena arba daugiau fenilC_{1-6}-alkoksi grupių;

(19) imidazo[2,1-b]tiazolilo, pasirinktinai pakeisto vienu arba daugiau halogeno atomų;

(20) tieno[2,3-b]pirazinilo;

(21) 2,3-dihidroimidazo[2,1-b]tiazolilo, pasirinktinai pakeisto viena arba daugiau fenilo grupių;

(22) benzotiazolilo, pasirinktinai viena arba daugiau C_{1-6}-alkils;

(23) indolil pasirinktinai pakeisto vienu arba daugiau pakaitų, parinktų iš grupės, susidedančios iš C_{1-6}-alkilo, C_{1-6}-alkanoilo ir halogeno;

(24) imidazo[1,2-a]piridilo arba imidazo[1,5-a]piridilo, kiekvienas iš kurių yra pasirinktinai pakeistas viena arba daugiau C_{1-6}-alkilo grupių;

(25) benzotienilo, pasirinktinai pakeisto viena arba daugiau C_{1-6}-alkilo grupių;

(26) benzimidazolilo, pasirinktinai pakeisto viena arba daugiau C_{1-6}-alkilo grupių;

(27) 2,3-dihidrobenzo[b]furilo;

(28) benzofurilo, pasirinktinai pakeisto vienu arba daugiau halogeno atomų;

(29) indazolilo, pasirinktinai pakeisto viena arba daugiau C_{1-6}-alkilo grupių;

(30) furo[2,3-c]piridilo arba 6,7-dihidrofuro[2,3-c] piridilo, kiekvienas iš kurių yra pasirinktinai pakeistas vienu arba daugiau pakaitų, parinktų iš grupės, susidedančios iš okso ir C_{1-6}-alkilo, pasirinktinai pakeisto C_{1-6}-alkoksi grupe;

(31) furo[3,2-c]piridilo arba 4,5-dihidrofuro[3,2-c] piridilo, kiekvienas iš kurių yra pasirinktinai pakeistas vienu arba daugiau pakaitų, parinktų iš grupės, susidedančios iš okso, C_{1-6}-alkilo, pasirinktinai pakeisto halogenu arba C_{1-6}-alkoksi, halogeno, furilo, piridilo ir fenilo pasirinktinai pakeisto vienu arba daugiau pakaitų, parinktų iš grupės, susidedančios iš amino ir C_{1-6}-alkoksi grupės;

(32) tieno[2,3-c]piridilo arba 6,7-dihidrotieno[2,3-c] piridilo, kiekvienas iš kurių yra pasirinktinai pakeistas vienu arba daugiau pakaitų, parinktų iš grupės, susidedančios iš okso grupės ir C_{1-6}-alkilo;

(33) tieno[3,2-c]piridilo arba 4,5-dihidrotieno[3,2-c] piridilo, kiekvienas iš kurių yra pasirinktinai pakeistas vienu arba daugiau pakaitų, parinktų iš grupės, susidedančios iš okso grupės ir C_{1-6}-alkilo;

(34) tieno[2,3-b]piridilo;

(35) benzo[1,3]dioksolilo, pasirinktinai pakeisto vienu arba daugiau halogeno atomų;

(36) benzisoksazolilo;

(37) pirazolo[2,3-a]piridilo;

(38) indolizinilo;

(39) 2,3-dihidroindolilo, pasirinktinai pakeisto vienu arba daugiau pakaitų, parinktų iš grupės, susidedančios iš okso, C_{1-6}-alkilo ir C_{1-6}-alkanoilo;

(40) izochinolilo arba 1,2-dihidroizochinolilo, kiekvienas iš kurių yra pasirinktinai pakeistas vienu arba daugiau pakaitų, parinktų iš grupės, susidedančios iš C_{1-6}-alkilo, halogeno ir okso;

(41) 1,2,3,4-tetrahidroizochinolilo, pasirinktinai pakeisto viena arba daugiau okso grupių;

(42) chinolilo, pasirinktinai pakeisto vienu arba daugiau pakaitų, parinktų iš grupės, susidedančios iš amino, pasirinktinai pakeisto vienu arba dviem C_{1-6}-alkils, C_{1-6}-alkoksi, C_{1-6}-alkilo ir okso grupės

(43) 1,2,3,4-tetrahidrochinolilo, pasirinktinai pakeisto vienu arba daugiau pakaitų, parinktų iš grupės,

susidedančios iš C_{1-6}-alkilo, piridilC_{1-6}-alkilo, aralkilo, C_{1-6}-alkoksi ir okso;

(44) 1,2-dihidrochinolilo, pasirinktinai pakeisto vienu arba daugiau pakaitų, parinktų iš grupės, susidedančios iš amino, pasirinktinai pakeisto vienu arba dviem C_{1-6}-alkilo grupėmis, C_{1-6}-alkoksi, C_{1-6}-alkilo ir okso grupės;

(45) chromanilo, pasirinktinai pakeisto viena arba daugiau C_{1-6}-alkilo grupių;

(46) 5,6,7,8-tetrahidroizochinolilo, pasirinktinai pakeisto viena arba daugiau okso grupių;

(47) 3,4-dihidroisochinolilo, pasirinktinai pakeisto viena arba daugiau okso grupių;

(48) nafthiridinilo;

(49) 1,4-benzodioksanilo;

(50) cinolinilo;

(51) chinoksalinilo;

(52) 2,3-dihidrobenz-1,4-oksazinilo, pasirinktinai pakeisto vienu arba daugiau pakaitų, parinktų iš grupės, susidedančios iš C_{1-6}-alkilo ir okso;

(53) 2,3-dihidro-1H-benzo[d]imidazolilo, pasirinktinai pakeisto vienu arba daugiau pakaitų, parinktų iš grupės, susidedančios iš C_{1-6}-alkilo ir okso, ir

(54) piperidilo, pasirinktinai pakeisto viena arba daugiau arilkarbonilo grupių.

6. Diazepino junginys arba jo farmaciniu požiūriu priimtina druska pagal 5 punktą, kur R^6 ir R^7 yra kiekvienas nepriklausomai (1), (4a), (6a), (7a), (8a), (9a), (10a), (11a), (12a), (15a), (16a), (17), (18), (23a), (24a), (24b), (26), (29), (30a), (30b), (31a), (31b), (32a), (32b), (33a), (33b), (35), (40a), (40b), (42a), (43a), (44a), ir (53):

(1) vandenilis;

(4a) fenilas, pasirinktinai pakeistas vienu arba daugiau pakaitų, parinktų iš grupės, susidedančios iš šių (4-1), (4-2), (4-4), (4a-5), (4-10), (4a-16), (4-18), (4-19), (4-23), (4-26), ir (4-27):

(4-1) ciano;

(4-2) hidroksilo;

(4-4) C_{1-6}-alkilo, pasirinktinai pakeisto vienu arba daugiau pakaitų, parinktų iš grupės, susidedančios iš halogeno atomų, hidroksilo, 2-okso-1,2,3,4-tetrahidrochinolilo, C_{1-6}-alkoksi, imidazolilo ir morfolinilo;

(4a-5) C_{1-6}-alkoksi;

(4-10) pirazolilo, pasirinktinai pakeisto viena arba daugiau C_{1-6}-alkilo grupių;

(4a-16) amino, pasirinktinai pakeisto viena arba daugiau C_{1-6}-alkilsulfonilo grupių;

(4-18) triazolilo;

(4-19) imidazolilo;

(4-23) nitro;

(4-26) C_{1-6}-alkanoilo; ir

(4-27) morfolinilo;

(6a) furilas, pasirinktinai pakeistas viena arba daugiau C_{1-6}-alkilo grupių, pasirinktinai pakeistų halogenu;

(7a) tienilas, pasirinktinai pakeistas viena arba daugiau C_{1-6}-alkilo grupių;

(8a) imidazolilas, pasirinktinai pakeistas viena arba daugiau C_{1-6}-alkilo grupių;

(9a) pirazolilas, pasirinktinai pakeistas viena arba daugiau C_{1-6}-alkilo grupių, pasirinktinai pakeistų C_{1-6}-alkoksi;

(10a) oksazolilas, pasirinktinai pakeistas viena arba daugiau C_{1-6}-alkilo grupių;

(11a) izoksazolilas, pasirinktinai pakeistas viena arba daugiau C_{1-6}-alkilo grupių;

(12a) tiazolilas, pasirinktinai pakeistas viena arba daugiau C_{1-6}-alkilo grupių, pasirinktinai pakeistų halogenu;

(15a) piridilas, pasirinktinai pakeistas vienu arba daugiau pakaitų, parinktų iš grupės, susidedančios iš šių (15-1) iki (15-5), (15a-7), (15-9), (15-11), (15-12) ir (15-14):

(15-1) halogeno;

(15-2) ciano;

(15-3) amino, pasirinktinai pakeisto vienu arba daugiau pakaitų, parinktų iš grupės, susidedančios iš C_{1-6}-alkanoilo ir C_{1-6}-alkilsulfonilo;

(15-4) C_{1-6}-alkilo, pasirinktinai pakeisto vienu arba daugiau pakaitų, parinktų iš grupės, susidedančios iš halogeno, C_{1-6}-alkoksi, C_{1-6}-alkanoiloksi, cikloC$_{3-8}$-alkilamino, C_{1-6}-alkilamino, C_{1-6}-alkanoilamino, hidroksilo ir pirolidinilo, pasirinktinai pakeisto viena arba daugiau hidroksi grupių;

(15-5) okso;

(15a-7) C_{1-6}-alkoksi;

(15-9) C_{1-6}-alkanoilo;

(15-11) fenoksi;

(15-12) pirazolilo; ir

(15-14) N-oksido

(16a) pirimidinilas, pasirinktinai pakeistas viena arba daugiau C_{1-6}-alkilo grupių;

(17) piridarinilas

(18) pirazinilas, pasirinktinai pakeistas viena arba daugiau fenilo, C_{1-6}-alkoksi grupių;

(23a) indolilas, pasirinktinai pakeistas viena arba daugiau C_{1-6}-alkilo grupių; (24a) imidazo[1,2-a] piridilas;

(24b) imidazo[1,5-a]piridilas, pasirinktinai pakeistas viena arba daugiau C_{1-6}-alkilo grupių;

(26) benzimidazolilas, pasirinktinai pakeistas viena arba daugiau C_{1-6}-alkilo grupių;

(29) indazolilas, pasirinktinai pakeistas viena arba daugiau C_{1-6}-alkilo grupių;

(30a) furo[2,3-c]piridilas, pasirinktinai pakeistas vienu arba daugiau pakaitų, parinktų iš grupės, susidedančios iš okso ir C_{1-6}-alkilo grupės;

(30b) 6,7-dihidrofuro[2,3-c]piridilas, pasirinktinai pakeistas vienu arba daugiau pakaitų, parinktų iš grupės, susidedančios iš okso ir C_{1-6}-alkilo grupės;

(31a) furo[3,2-c]piridilas, pasirinktinai pakeistas vienu arba daugiau pakaitų, parinktų iš grupės, susidedančios iš okso ir C_{1-6}-alkilo grupės;

(31b) 4,5-dihidrofuro[3,2-c]piridilas, pasirinktinai pakeistas vienu arba daugiau pakaitų, parinktų iš grupės, susidedančios iš okso ir C_{1-6}-alkilo, pasirinktinai pakeisto halogenu arba C1-6-alkoksi grupe;

(32a) tieno[2,3-c]piridilas, pasirinktinai pakeistas vienu arba daugiau pakaitų, parinktų iš grupės, susidedančios iš okso ir C_{1-6}-alkilo;

(32b) 6,7-dihidrotieno[2,3-c]piridilas, pasirinktinai pakeistas vienu arba daugiau pakaitų, parinktų iš grupės, susidedančios iš okso grupės ir C_{1-6}-alkilo;

(33a) tieno[3,2-c]piridilas, pasirinktinai pakeistas vienu arba daugiau pakaitų, parinktų iš grupės, susidedančios iš okso ir C_{1-6}-alkilo grupės;

(33b) 4,5-dihidrotieno[3,2-c]piridilas, pasirinktinai pakeistas vienu arba daugiau pakaitų, parinktų iš grupės, susidedančios iš okso ir C_{1-6}-alkilo;

(35a) benzo[1,3]dioksolilas;

(40a) izochinolilas, pasirinktinai pakeistas viena arba daugiau okso grupių;

(40b) 1,2-dihidroizochinolilas, pasirinktinai pakeistas vienu arba daugiau pakaitų, parinktų iš grupės, susidedančios iš okso grupės ir C_{1-6}-alkilo;

(42a) chinolilas, pasirinktinai pakeistas viena arba daugiau okso grupių;

(43a) 1,2,3,4-tetrahidrochinolilas, pasirinktinai pakeistas vienu arba daugiau pakaitų, parinktų iš grupės, susidedančios iš aralkilo (pvz., fenilo C_{1-6}-alkilo, ir t.t.), piridil-C_{1-6}-alkilo ir okso grupės;

(44) 1,2-dihidrochinolilas, pasirinktinai pakeistas viena arba daugiau okso grupių; ir

(53) 2,3-dihidrobenzo[d]imidazolilas, pasirinktinai pakeistas vienu arba daugiau pakaitų, parinktų iš grupės, susidedančios iš C_{1-6}-alkilo ir okso grupės.

7. Diazepino junginys arba jo farmaciniu požiūriu priimtina druska pagal 6 punktą, kur R^6 ir R^7 yra kiekvienas nepriklausomai fenilas, piridilas, pirazolilas, indolilas, 4,5-dihidrofuro[3,2-c]piridilas ir 1,2-dihidroizochinolilas, kiekvienas iš kurių yra pasirinktinai pakeistas vienu arba dviem pakaitais, parinktais iš grupės, susidedančios iš okso, C_{1-6}-alkilo, C_{1-6}-alkoksiC_{1-6}-alkilo ir C_{1-6}-alkilsulfonilamino.

8. Diazepino junginys arba jo farmaciniu požiūriu priimtina druska pagal 7 punktą, kuris yra parinktas iš grupės, susidedančios iš šių junginių:

1-etil-3,3,5-trimetil-7-(3-{N-[2-(2-metil-4-okso-4H-furo[3,2-c]piridin-5-il)etil]-N-(piridin-4-ilmetil)amino} propil)-1,5-dihidrobenzo[b][1,4]diazepin-2,4-diono,

1-etil-3,3,5-trimetil-7-(2-{N-[2-(2-metil-4-okso-4H-furo[3,2-c]piridin-5-il)etil]-N-(piridin-4-ilmetil)amino} etil)-1,5-dihidrobenzo[b][1,4]diazepin-2,4-diono,

1-etil-3,3,5-trimetil-7-(2-{N-(2-metilpiridin-3-ilmetil)-N-[2-(4-okso-4H-furo[3,2-c]piridin-5-il)etil]amino)etil}-1,5-dihidrobenzo[b][1,4]diazepin-2,4-diono,

1-etil-3,3,5-trimetil-7-{2-[N-[2-(2-metil-4-okso-4H-furo[3,2-c]piridin-5-il)etil]-N-(4-metilpiridin-3-ilmetil) amino]etil}-1,5-dihidrobenzo[b][1,4]diazepin-2,4-diono,

1-etil-3,3,5-trimetil-7-({N-(2-metilpiridin-3-ilmetil)-N-[2-(1-okso-1H-izochinolin-2-il)etil]amino}metil)-1,5-dihidrobenzo[b][1,4]diazepin-2,4-diono,

N-(1-etil-3,3,5-trimetil-2,4-diokso-2,3,4,5-tetrahidro-1H-benzo[b][1,4]diazepin-7-ilmetil)-4-metil-N-(2-piridin-3-iletil)benzamido,

N-(1-etil-3,3,5-trimetil-2,4-diokso-2,3,4,5-tetrahidro-1H-benzo[b]1,4]diazepin-7-ilmetil)-N-(2-piridin-3-iletil)benzensulfonamido,

7-{[N-benzil-N-(2-piridin-3-iletil)amino]metil}-1-etil-3,3,5-trimetil-1,5-dihidrobenzo[b][1,4]diazepine-2,4-diono,

N-(2-{[(1-etil-3,3,5-trimetil-2,4-diokso-2,3,4,5-tetrahidro-1H-benzo[b][1,4]diazepin-7-ilmetil) (2-piridin-3-iletil)amino]metil}fenil)metansufonamido,

7-{[N-[2-(2,7-dimetil-4-okso-4H-furo[3,2-c]piridin-5-il) etil]-N-(2,5-dimetil-2H-pirazol-3-ilmetil)amino]metil}-1-etil-3,3,5-trimetil-1,5-dihidrobenzo[b][1,4]diazepin-2,4-diono,

1-etil-7-({N-(2-metoksmetilpiridin-3-ilmetil)-N-[2-(2-metil-4-okso-4H-furo[3,2-c]piridin-5-il)etil]amino} metil)-3,3,5-trimetil-1,5-dihidrobenzo[b][1,4]diazepin-2,4-diono,

1-etil-7-({N-(2-metoksimetilpiridin-3-ilmetil)-N-[2-(7-metil-4-okso-4H-furo[3,2-c]piridin-5-il)etil]amino) metil}-3,3,5-trimetil-1,5-dihidrobenzo[b][1,4]diazepin-2,4-diono,

N-(1-etil-3,3,5-trimetil-2,4-diokso-2,3,4,5-tetrahidro-1H-benzo[b][1,4]diazepin-7-ilmetil)-2-(1-metil-1H-indol-3-il)-N-(2-piridin-3-iletil)acetamido.

9. Diazepino junginys pagal 8 punktą, kuris yra parinktas iš grupės, susidedančios iš šių junginių:

1-etil-3,3,5-trimetil-7-(3-{N-[2-(2-metil-4-okso-4H-furo[3,2-c]piridin-5-il)etil]-N-(piridin-4-ilmetil)amino} propil)-1,5-dihidrobenzo[b][1,4]diazepin-2,4-diono dihidrochlorido, 1-etil-3,3,5-trimetil-7-(2-{N-[2-(2-metil-4-okso-4H-furo[3,2-c]piridin-3-il)etil]-N-(piridin-4-ilmetil)amino}etil)-1,5-dihidrobenzo[b][1,4]diazepin-2,4-diono dihidrochlorido, 1-etil-3,3,5-trimetil-7-(2-{N-(2-metilpiridin-3-ilmetil)-N-[2-(4-okso-4H-furo[3,2-c] piridin-5-il)etil]amino}etil)1,5-dihidrobenzo[b][1,4] diazepin-2,4-diono dihidrochlorido, 1-etil-3,3,5-trimetil-7-{2-[N-[2-(2-metil-4-okso-4H-furo[3,2-c] piridin-5-il)etil]-N-(4-metilpiridin-3-ilmetil)amino] etil}-1,5-dihidrobenzo[b][1,4]diazepin-2,4-diono dihidrochlorido, 1-etil-3,3,5-trimetil-7-({N-(2-metilpiridin-3-ilmetil)-N-[2-(1-okso-1H-izochinolin-2-il)etil]amino}metil)-1,5-dihidrobenzo[b][1,4] diazepin-2,4-diono dihidrochlorido, N-(1-etil-3,3,5-trimetil-2,4-diokso-2,3,4,5-tetrahidro-1H-benzo[b] [1,4]diazepin-7-ilmetil)-4-metil-N-(2-piridin-3-iletil) benzamido hidrochlorido, N-(1-etil-3,3,5-trimetil-2,4-diokso-2,3,4,3-tetrahidro-1Hbenzo[b][1,4]diazepin-7-ilmetil)-N-(2-piridin-3-iletil)benzenesulfonamido, 7-{[N-benzyl-N-(2-piridin-3-iletil)

amino]metil)-1-etil-3,3,5-t rimetil-1,5-dihidrobenzo[b] [1,4]diazepin-2,4-diono hidrochlorido, N-(2-{[(1-etil-3,3,5-trimetil-2,4-diokso-2,3,4,5-tetrahidro-1H-benzo[b][1,4]diazepin-7-ilmetil)(2-piridin-

3-iletil)amino}metil}fenil)methanesulfonamido dihidrochlorido, 7-{[N-[2-(2,7-dimetil-4-okso-4H-furo[3,2-c]piridin-5-il)etil]-N-(2,5-dimetil-2H-pirazol-3-ilmetil)amino]metil}-1-etil-3,3,5-trimetil-1,5-dihidrobenzo[b][1,4]diazepin-2,4-diono, 1-etil-7-({N-(2-metoksimetilpiridin-3-ilmetil)-N-[2-(2-metil-4-okso-4Hfuro[3,2-c]piridin-5-il)etil]amino} metil)-3,3,5-trimetil-1,5-dihidrobenzo[b][1,4]diazepin-2,4-diono, 1-etil-7-({N-(2-metoksimetilpiridin-3-ilmetil)-N-[2-(7-metil-4-okso-4H-furo[3,2-c]piridin-5-il) etil]amino}metil)-3,3,5-trimetil-1,5-dihidrobenzo[b] [1,4]diazepin-2,4-diono, ir N-(1-etil-3,3,5-trimetil-2,4-diokso-2,3,4,5-tetrahidro-1H-benzo[b][1,4]diazepin-7-ilmetil)-2-(1-metil-1H-indol-3-il)-N-(2-piridin-3-iletil) acetamido hidrochlorido.

10. Diazepino junginys arba jo farmaciniu požiūriu priimtina druska pagal 1 punktą, kur Y^1 ir Y^2 yra kiekvienas -CH=.

11. Farmacinė kompozicija, apimanti diazepino junginį arba jo farmaciniu požiūriu priimtiną druską pagal bet kurį 1-10 punktą ir farmakologiniu požiūriu priimtiną nešiklį.

12. Farmacinė kompozicija pagal 11 punktą, skirta panaudoti aritmijos prevencijai ir/arba gydymui.

13. Diazepino junginys arba jo farmaciniu požiūriu priimtina druska pagal bet kurį 1-10 punktą, skirtas panaudoti aritmijos prevencijai ir/arba gydymui.

14. Panaudojimas diazepino junginio arba jo farmaciniu požiūriu priimtinos druskos pagal bet kurį 1-10 punktą farmacinės kompozicijos gamyboje.

---

(51) Int.Cl. ***C07D 401/04*** (2006.01)
C07D 401/14 (2006.01)
C07D 417/14 (2006.01)
C07D 409/14 (2006.01)
C07D 407/14 (2006.01)
C07D 413/14 (2006.01)
C07D 405/14 (2006.01)
A61K 31/4178 (2006.01)
A61P 35/00 (2006.01)

(11) **2445903**
(96) 10730132.7
(96) 2010 06 24
(97) 2012 05 02
(97) 2014 03 26
(86) PCT/EP2010/059029
(86) 2010 06 24
(87) WO 2010/149755
(87) 2010 12 29
(30) CH15002009, 2009 06 26, IN
DE21812009, 2009 10 21, IN

(72) BOCK, Mark G., US
GAUL, Christoph, CH
GUMMADI, Venkateshwar Rao, IN
SENGUPTA, Saumitra, IN
(73) Novartis AG, 4056 Basel, CH
(74) Jurga PETNIŪNAITĖ, 51, AAA Law, J.Jasinskio g. 16A, LT-03163 Vilnius, LT

(54) 1,3-Dipakeistieji imidazolidin-2-onų dariniai, kaip CYP 17 inhibitoriai

Apibrėžties punktai: 23, brėžiniai: 0.

(57) 1. Junginys, kurio formulė (Ia) arba (Ib)

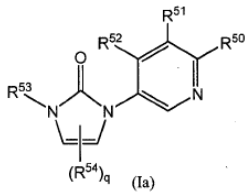

(Ia)

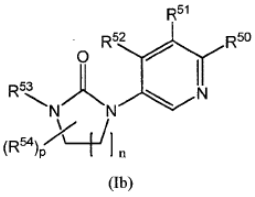

(Ib)

kuriose:

n yra 1, 2, arba 3;

R^{53} yra

(i) fenilas, pasirinktinai pakeistas nuo1 iki 2 pakaitų, kur kiekvienas neprikausomai parinktas iš fluoro, chloro, metilo, metoksi, trifluorometilo, difluormetilo, arba ciano;

(ii) bifenilas;

(iii) kondensuotas fenilas, parinktas iš naftalen-2-ilo, chinolin-6-ilo, 3,4-dihidro-2-okso-chinolin-6-ilo, benzo[b]tiofen-5-ilo, benzo[d]izoksazol-5-ilo, 1H-indazol-6-ilo, 1H-indazol-5-ilo, benzotiazol-6-ilo, 1,2-dihidro-3-oksoindazol-6-ilo, indan-5-ilo, 1H-benzotriazol-5-ilo, benzofuran-5-ilo, 2,3-dihidro-benzo[1,4]dioksin-6-ilo, 2,3-dihidro-benzofuran-5-ilo, arba benzo[1,3]dioksol-5-ilo, kur minėtas kondensuotas fenilas yra pasirinktinai pakeistas 1 arba 2 pakaitais, kiekvienas neprikausomai parinktas iš chloro, fluoro, metilo, etilo, difluormetilo, trifluormetilo, ciklopropilo, ciano, arba amino;

(iv) nuo 5- iki 6-narių heteroarilas, parinktas iš izotiazol-4-ilo, tiofen-2-ilo, tiofen-3-ilo, arba piridin-4-ilo, kur minėtas izotiazol-4-ilas, minėtas tiofen-2-ilas, minėtas tiofen-3-ilas, ir minėtas piridin-4-ilas yra pasirinktinai pakeisti fluoru, chloru, metilu, trifluormetilu, difluormetilu, arba metoksi; arba

(v) kondensuotas heteroarilas, parinktas iš tieno[3,2-c]pirdin-2-ilo, tieno[3,2-c]piridin-3-ilo, tieno[3,2-c]piridin-2-ilo, imidazo[1,2-a]piridin-7-ilo, arba benzo[b]tiofen-2-ilo, kur minėtas kondensuotas heteroarilas yra pasirinktinai pakeistas nuo 1 iki 2 pakaitų, kai kiekvienas neprikausomai parinktas iš fluoro, chloro, metilo, difluormetilo, trifluormetilo, ciklopropilo, arba amino;

R^{54} yra $(C_1\text{-}C_4)$alkilas, halogen-pakeistas $(C_1\text{-}C_4)$ alkilas arba $-CH_2OH$;

p yra 0, 1, 2, arba 3;

q yra 0, 1 arba 2;

R^{50}, R^{51} ir R^{52} kiekvienas neprikausomai yra H, halgenas, -OH, -CN, $(C_1\text{-}C_4)$alkilas, halogen-

pakeistas (C_1-C_4)alkilas, hidroksipakeistas (C_1-C_4) alkilas, -(CH_2)$_r$-O(C_1-C_4)alkilas, - (CH_2)$_r$-CH(O(C_1-C_4) akilas)$_2$, -NH_2, -NH(C_1-C_4)alkilas, -N((C_1-C_4)alkilas)$_2$, -NHC(O)-(C_1-C_4)alkilas, -C(O)NH_2, -C(O)-NH(C_1-C_4) alkilas, -C(O)-N((C_1-C_4)alkilas)$_2$, arba -C(O)-O(C_1-C_4) alkilas;

r yra 0, 1 arba 2;

su sąlyga kad kai R^{50}, R^{51} ir R^{52} yra H ir R^{53} yra fenilas, tai R^{53} yra nepakeistas arba pakeistas halogenu arba CF_3;

arba jo farmaciniu požiūriu priimtina druska.

2. Junginys pagal 1 punktą, kuriame minėtas junginys yra formulės (Ia) junginys; arba jo farmaciniu požiūriu priimtina druska.

3. Junginys pagal 2 punktą, kuriame q yra 0; arba jo farmaciniu požiūriu priimtina druska.

4. Junginys pagal 1 punktą, kuriame minėtas junginys yra formulės (Ib) junginys; arba jo farmaciniu požiūriu priimtina druska.

5. Junginys pagal 4 punktą, kuriame R^{54} yra $-CH_3$ arba CF_3; arba jo farmaciniu požiūriu priimtina druska.

6. Junginys pagal 4 arba 5 punktą, kuriame n yra 1; arba jo farmaciniu požiūriu priimtina druska.

7. Junginys pagal 1, 2, 3, 4, 5 arba 6 punktą, kuriame R^{50} yra H arba metilas; R^{51} yra H, halogenas, metilas, trifluormetilas, metoksi, arba $-C(O)OCH_3$; ir R^{52} yra halogenas, -CN, metilas, etilas, metoksi, hidroksimetilas, 1-hidroksietilas, 2-hidroksipropan-2-ilas, difluormetilas, trifluormetilas, dimetoksimetilas, $-NH_2$, arba $NHC(O)CH_3$; arba jo farmaciniu požiūriu priimtina druska.

8. Junginys pagal 1, 2, 3, 4, 5, 6 arba 7 punktą, kuriame R^{53} yra fenilas, 4-chlor-3-fluor-fenilas, m-tolilas, 3-metoksifenilas, 3-chlor-4-fluor-fenilas, 4-fluor-3-metil-fenilas, 3-trifluormetil-fenilas, 3-chlor-fenilas, 4-fluor-3-trifluormetil-fenilas, 3-difluormetil-4-fluor-fenilas, 3-ciano-4-fluorfenilas, 3-cianofenilas, 3-chlor-4-cianofenilas, 3,4-difluor-fenilas, 4-trifluormetil-fenilas; arba jo farmaciniu požiūriu priimtina druska.

9. Junginys pagal 1, 2, 3, 4, 5, 6 arba 7 punktą, kuriame R^{53} yra naftalen-2-ilas, benzo[b]tiofen-5-ilas, 3-metil-benzo[d]izoksazol-5-ilas, 1H-indazol-5-ilas, 1-metil-1H-indazol-5-ilas, 3-amino-1H-indazol-5-ilas, 1H-indazol-6-ilas, 3-amino-1H-indazol-6-ilas, 3-metil-1H-indazol-6-ilas, 3-trifluormetil-1H-indazol-6-ilas, benzotiazol-6-ilas, 1,2-dihidro-3-oksoindazol-6-ilas, indan-5-ilas, 1H-benzotriazol-5-ilas, 3-metil-benzofuran-5-ilas, 2,3-dihidro-benzo[1,4]dioksin-6-ilas, 2,3-dihidro-benzofuran-5-ilas, arba 2,2-difluor-benzo[1,3]dioksol-5-ilas; arba jo farmaciniu požiūriu priimtina druska.

10. Junginys pagal 9 punktą, kuriame R^{53} yra benzotiazol-6-ilas, 3-metil-benzofuran-5-ilas, 1H-indazol-6-ilas, 3-metil-1H-indazol-6-ilas, arba 3-trifluormetil-1H-indazol-6-ilas; arba jo farmaciniu požiūriu priimtina druska.

11. Junginys pagal 1, 2, 3, 4, 5, 6 arba 7 punktą, kuriame R^{53} yra 5-metil-tiofen-2-ilas, 5-chlor-tiofen-2-ilas, 5-trifluormetil-tiofen-2-ilas, 5-difluormetil-tiofen-3-ilas, 5-metil-tiofen-3-ilas, 2-metil-piridin-4-ilas, 2-trifluormetil-piridin-4-ilas, 2-chlor-piridin-4-ilas, arba 2-metoksi-piridin-4-ilas; arba jo farmaciniu požiūriu priimtina druska.

12. Junginys pagal 1, 2, 3, 4, 5, 6 arba 7 punktą, kuriame R^{53} yra 4-chlor-tieno[3,2-c]piridin-2-ilas, 4-chlor-tieno[3,2-c]piridin-3-ilas, tieno[3,2-c]piridin-2-ilas, 3-chlor-imidazo[1,2-a]piridin-7-ilas, benzo[b] tiofen-2-ilas, arba 4-metiltieno[3,2-c]piridin-2-ilas; arba jo farmaciniu požiūriu priimtina druska.

13. Junginys pagal 1 punktą, parinktas iš grupės, susidedančios iš

1-benzotiazol-6-il-3-(4-metil-piridin-3-il)-imidazolidin-2-ono;

1-(2-chlor-piridin-4-il)-3-(4-metil-piridin-3-il)-imidazolidin-2-ono;

1-(4-chloro-tieno[3,2-c]piridin-2-il)-3-(4-metil-poridin-3-il)-imidazolidin-2-ono;

1-(1H-indazol-6-il)-3-(4-metil-piridin-3-il)-imidazolidin-2-ono;

1-(3-difluormetil-4-fluor-fenil)-3-(4-metil-piridin-3-il)-1,3-dihidro-imidazol-2-ono;

1-(4-metil-piridin-3-il)-3-(5-metil-tiofen-3-il)-1,3-dihidro-imidazol-2-ono;

1-(3-metil-1H-indazol-6-il)-3-(4-metil-piridin-3-il)-imidazolidin-2-ono;

1-benzotiazol-6-il-4-metil-3-(4-metil-piridin-3-il)-imidazolidin-2-ono;

1-benzo[b]tiofen-5-il-3-(4-metil-piridin-3-il)-1,3-dihidro-imidazol-2-ono; ir

1-benzotiazol-6-ol-3-(4-metil-piridin-3-il)-1,3-dihidro-imidazol-2-ono;

arba jo farmaciniu požiūriu priimtinos druskos.

14. Junginys pagal 1 punktą, parinktas iš grupės, susidedančios iš

1-naftalen-2-il-3-piridin-3-il-imidazolidin-2-ono;

1-benzo[b]tiofen-5-il-3-piridin-3-il-imidazolidin-2-ono;

1-(4-metil-piridin-3-il)-3-naftalen-2-il-imidazolidin-2-ono;

1-(4-metil-piridin-3-il)-3-(5-metil-tiofen-2-il)-imidazolidin-2-ono;

1-benzotiazol-6-il-3-(4-metil-piridin-3-il)-imidazolidin-2-ono;

1-benzo[b]tiofen-5-il-3-(4-metil-piridin-3-il)-imidazolidin-2-ono;

1-(1H-indazol-5-il)-3-(4-metil-piridin-3-il)-imidazolidin-2-ono;

1-(3-metil-benzofuran-5-il)-3-(4-metil-piridin-3-il)-imidazolidin-2-ono;

1-(5-chlor-tiofen-2-il)-3-(4-metil-piridin-3-il)-imidazolidin-2-ono;

1-(3,4-difluor-fenil)-3-(4-metil-piridin-3-il)-imidazolidin-2-ono;

1-(3-chlor-4-fluor-fenil)-3-(4-metil-piridin-3-il)-imidazolidin-2-ono;

1-(2,3-dihidro-benzo[1,4]dioksin-6-il)-3-(4-metil-piridin-3-il)-imidazolidin-2-ono;

1-(2,3-dihidro-benzofuran-5-il)-3-(4-metil-piridin-3-il)-imidazolidin-2-ono;

1-(4-chlor-3-fluor-fenil)-3-(4-metil-piridin-3-il)-imidazolidin-2-ono;

1-(4-metil-piridin-3-il)-3-m-tolil-imidazolidin-2-ono;

1-(3-metoksi-fenil)-3-(4-metil-piridin-3-il)-imidazolidin-2-ono;

1-(2-chlor-piridin-4-il)-3-(4-metil-piridin-3-il)-imidazolidin-2-ono;

1-(4-fluor-3-metil-fenil)-3-(4-metil-piridin-3-il)-imidazolidin-2-ono;

1-(2,2-difluor-benzo[1,3]dioksol-5-il)-3-(4-metil-piridin-3-il)-imidazolidin-2-ono;

1-(4-metil-piridin-3-il)-3-fenil-imidazolidin-2-ono;

1-(4-metil-piridin-3-il)-3-(3-trifluormetil-fenil)-imidazolidin-2-ono;

1-(2-metoksi-piridin-4-il)-3-(4-metil-piridin-3-il)-imidazolidin-2-ono;

1-(5-difluormetil-tiofen-3-il)-3-(4-metil-piridin-3-il)-imidazolidin-2-ono;

1-(3-chlor-fenil)-3-(4-metil-piridin-3-il)-imidazolidin-2-ono;

1-(4-fluor-3-trifluormetil-fenil)-3-(4-metil-piridin-3-il)-imidazolidin-2-ono;

1-(3-difluormetil-4-fluor-fenil)-3-(4-metil-piridin-3-il)-imidazolidin-2-ono;

1-(4-metil-piridin-3-il)-3-(5-metil-tiofen-3-il)-imidazolidin-2-ono;

1-(4-chlor-tieno[3,2-c]piridin-2-il)-3-(4-metil-piridin-3-il)-imidazolidin-2-ono;

1-(4-chlor-tieno[3,2-c]piridin-3-il)-3-(4-metil-piridin-3-il)-imidazolidin-2-ono;

1-(4-metil-piridin-3-il)-3-(2-metil-piridin-4-il)-imidazolidin-2-ono;

1-(3-metil-benzo[d]izoksazol-5-il)-3-(4-metil-piridin-3-il)-imidazolidin-2-ono;

1-(3-metil-1H-indazol-6-il)-3-(4-metil-piridin-3-il)-imidazolidin-2-ono;

2-fluor-5-[3-(4-metil-piridin-3-il)-2-okso-imidazolidin-1-il]-benzonitrilo;

3-[3-(4-metil-piridin-3-il)-2-okso-imidazolidin-1-il]-benzonitrilo;

2-chlor-4-[3-(4-metil-piridin-3-il)-2-okso-imidazolidin-1-il]-benzonitrilo;

1-(1-metil-1H-indazol-5-il)-3-(4-metil-piridin-3-il)-imidazolidin-2-ono;

1-(3-amino-1H-indazol-5-il)-3-(4-metil-piridin-3-il)-imidazolidin-2-ono;

1-(4-metil-piridin-3-il)-3-tieno[3,2-c]piridin-2-il-imidazolidin-2-ono;

1-(1H-indazol-6-il)-3-(4-metil-piridin-3-il)-imidazolidin-2-ono;

1-(3-amino-1H-indazol-6-il)-3-(4-metil-piridin-3-il)-imidazolidin-2-ono;

1-benzotiazol-6-il-3-(4-metoksi-piridin-3-il)-imidazolidin-2-ono;

1-benzotiazol-6-il-3-(4-difluormetil-piridin-3-il)-imidazolidin-2-ono;

1-benzotiazol-6-il-3-(4-hidroksimetil-piridin-3-il)-imidazolidin-2-ono;

1-benzotiazol-6-il-3-(4-trifluormetil-piridin-3-il)-imidazolidin-2-ono;

1-indan-5-il-3-(4-metil-piridin-3-il)-imidazolidin-2-ono;

1-(1H-benzotriazol-5-il)-3-(4-metil-piridin-3-il)-imidazolidin-2-ono;

1-(3-chlor-imidazo[1,2-a]piridin-7-il)-3-(4-metil-piridin-3-il)-imidazolidin-2-ono;

1-(4-metil-piridin-3-il)-3-(2-trifluormetil-piridin-4-il)-imidazolidin-2-ono;

1-benzotiazol-6-il-3-(4-dimetoksimetil-piridin-3-il)-imidazolidin-2-ono;

1-benzotiazol-6-il-3-(5-chlor-4-metil-piridin-3-il)-imidazolidin-2-ono;

1-(4-metilpiridin-3-il)-3-(5-(trifluormetil)tiofen-2-il)-imidazolidin-2-ono;

1-(4-metilpiridin-3-il)-3-(4-metiltieno[3,2-c]piridin-2-il)-imidazolidin-2-ono;

1-(benzo[d]tiazol-6-il)-3-(4-(1-hidroksietil)piridin-3-il)-imidazolidin-2-ono;

1-(benzo[d]tiazol-6-il)-3-(4-etilpiridin-3-il)-imidazolidin-2-ono;

1-(4-metilpiridin-3-il)-3-(3-(trifluormetil)-1H-indazol-6-il)-imidazolidin-2-ono;

1-benzotiazol-6-il-4-metil-3-(4-metil-piridin-3-il)-imidazolidin-2-ono;

1-benzotiazol-6-il-4-etil-3-(4-metil-piridin-3-il)-1,3-dihidro-imidazol-2-ono;

1-benzotiazol-6-il-4-etil-3-piridin-3-il-1,3-dihidro-imidazol-2-ono;

1-benzotiazol-6-il-3-piridin-3-il-4-trifluormetil-imidazolidin-2-ono;

1-benzotiazol-6-il-3-(4-metil-piridin-3-il)-1,3-dihidro-benzoimidazol-2-ono;

1-benzotiazol-6-il-4-metil-3-(4-metil-piridin-3-il)-imidazolidin-2-ono;

3-benzotiazol-6-il-1-piridin-3-il-4-trifluormetil-imidazolidin-2-ono;

1-benzotiazol-6-il-3-(4-metil-piridin-3-il)-4-trifluormetil-imidazolidin-2-ono;

1-benzotiazol-6-il-4,5-dimetil-3-(4-metil-piridin-3-il)-

imidazolidin-2-ono;
1-benzotiazol-6-il-3-(6-fluor-4-metil-piridin-3-il)-imidazolidin-2-ono;
3-(3-benzotiazol-6-il-2-okso-imidazolidin-1-il)-izonikotinamido;
1-benzotiazol-6-il-3-(4-metil-5-trifluormetil-piridin-3-il)-imidazolidin-2-ono;
1-izotiazol-4-il-3-(4-metil-piridin-3-il)-imidazolidin-2-ono;
1-(4-metil-piridin-3-il)-3-(5-trifluormetil-tiofen-2-il)-imidazolidin-2-ono;
1-benzotiazol-6-il-3-[4-(1-hidroksi-1-metil-etil)-piridin-3-il]-imidazolidin-2-ono;
1-(4-metil-piridin-3-il)-3-(4-metil-tieno[3,2-c]piridin-2-il)-imidazolidin-2-ono;
1-benzotiazol-6-il-3-[4-(1-hidroksi-etil)-piridin-3-il]-imidazolidin-2-ono;
1-benzotiazol-6-il-3-(4-etil-piridin-3-il)-imidazolidin-2-ono;
1-(4-metil-piridin-3-il)-3-(3-trifluormetil-1H-indazol-6-il)-imidazolidin-2-ono;
1-(3-ciklopropil-1H-indazol-6-il)-3-(4-metil-piridin-3-il)-imidazolidin-2-ono;
3-benzotiazol-6-il-4,4-dimetil-1-(4-metil-piridin-3-il)-imidazolidin-2-ono;
1-benzotiazol-6-il-4,4-dimetil-3-piridin-3-il-imidazolidin-2-ono;
1-benzotiazol-6-il-4,4-dimetil-3-(4-metil-piridin-3-il)-imidazolidin-2-ono;
3-benzotiazol-6-il-4-metil-1-(4-metil-piridin-3-il)-imidazolidin-2-ono;
1-benzotiazol-6-il-4-metil-3-(4-metil-piridin-3-il)-imidazolidin-2-ono;
1-benzotiazol-6-il-4,5-dimetil-3-(4-metil-piridin-3-il)-imidazolidin-2-ono;
1-benzotiazol-6-il-4,4-dimetil-3-piridin-3-il-imidazolidin-2-ono; ir
3-benzotiazol-6-il-4-metil-1-(4-metil-piridin-3-il)-imidazolidin-2-ono;
arba jo farmaciniu požiūriu priimtinos druskos.

15. Junginys pagal 1 punktą, kuris yra 1-(2-chlor-piridin-4-il)-3-(4-metil-piridin-3-il)-imidazolidin-2-onas, turintis struktūrą:

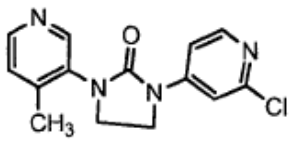

arba jo farmaciniu požiūriu priimtina druska.

16. Farmacinė kompozicija, apimanti junginį pagal bet kurį iš nuo 1 iki 15 punktų, arba jo farmaciniu požiūriu priimtiną druską, ir farmaciniu požiūriu priimtiną nešiklį arba užpildą.

17. Farmacinė kompozicija pagal 16 punktą, dar apimanti bent jau vieną papildomą farmacinį agentą, kuriame minėtas bent jau vienas papildomas farmacinis agentas yra priešvėžinis agentas, chemoterapinis agentas arba antiproliferacinis junginys.

18. Junginio arba jo farmaciniu požiūriu priimtinos druskos pagal bet kurį iš nuo 1 iki 15 punktų panaudojimas gamybai vaisto, skirto ligos, sutrikimo arba sindromo, medijuoto Cyp 17 inhibicijos, gydymui.

19. Junginys pagal bet kurį iš nuo 1 iki 15 punktų, skirtas panaudoti medicinoje.

20. Junginys pagal 19 punktą, skirtas panaudoti ligos, sutrikimo arba sindromo, medijuoto Cyp 17 inhibicijos, gydyme.

21. Junginys pagal 20 punktą, arba panaudojimas pagal 18 punktą, kuriame liga, sutrikimas arba sindromas, medijuotas Cyp 17 inhibicijos, yra uždegimas arba vėžys.

22. Junginys pagal 21 punktą, arba panaudojimas pagal 21 punktą, kuriame vėžys yra prostatos vėžys.

23. Farmacinė kompozicija pagal 17 punktą, skirta panaudoti vėžio gydyme, kuriame papildomas farmacinis agentas, kuris yra priešvėžinis agentas, chemoterapinis agentas arba antiproliferacinis junginys, yra skiriama vienalaikiai su junginiu pagal bet kurį iš 1-15 punktų, arba papildomas farmacinis agentas, kuris yra priešvėžinis agentas, chemoterapinis agentas arba antiproliferacinis junginys ir junginys pagal bet kurį iš 1-15 punktų, yra skiriami nuosekliai bet kuria tvarka.

---

(51) Int.Cl. ***C07D 401/06*** (2006.01)
A61K 31/454 (2006.01)
A61P 29/00 (2006.01)
(11) **2516418**
(96) 10801761.7
(96) 2010 12 21
(97) 2012 10 31
(97) 2014 05 14
(86) PCT/US2010/061434
(86) 2010 12 21
(87) WO 2011/079095
(87) 2011 06 30
(30) 289537 P, 2009 12 23, US
1057197, 2010 09 10, FR
(72) CHOI-SLEDESKI, Yong Mi, US
POLI, Gregory B., US
(73) SANOFI, 75008 Paris, FR

(74) Reda ŽABOLIENĖ, 7, Advokatės Redos Žabolienės kontora METIDA, Verslo centras VERTAS, Gynėjų g. 16, LT-01109 Vilnius, LT

(54) [4[4-(5-Aminometil-2-fluor-fenil)-piperidin-1-il]-(1H-pirolo-piridin-il)-metanonų provaistai ir jų sintezė

Apibrėžties punktai: 15, brėžiniai: 0.

(57) 1. Junginys, kurio formulė (I):

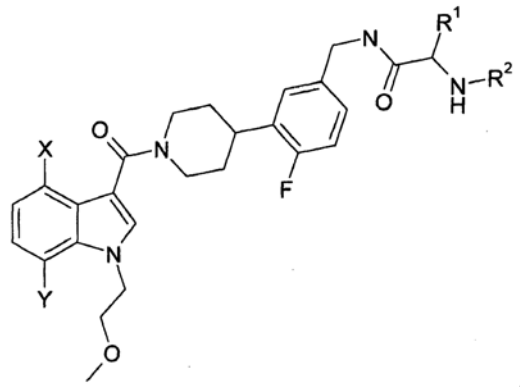

(I)

kurioje:

X ir Y yra parinktos iš grupės, susidedančios iš vandenilio, metilo, fluoro, chloro, trifluormetilo, metoksi, trifluormetoksi, morfolin-4-il-metanono, taip, kad du pakaitai vienu metu nėra vandeniliai;

R^1 yra H, žemesnysis alkilas arba pakeistas alkilas;

R^2 yra parinkta iš grupės, apimančios vandenilį ir natūralias arba sintetines amino rūgštis; minėto junginio N-oksidas, minėto farmaciniu požiūriu priimtina druska, minėto junginio solvatas arba minėto junginio hidratas.

2. Junginys pagal 1 punktą, kuriame R^2 yra parinkta iš grupės, susidedančios iš vandenilio ir -C(O) $CH(CH(CH_3)_2)NH_2$.

3. Junginys pagal 2 punktą, kuriame X yra $-OCF_3$.

4. Junginys pagal 2 punktą, kuriame X yra morfolin-4-il-metanonas.

5. Junginys pagal 1 punktą, kuriame R^1 yra izopropilas.

6. Junginys pagal 1 punktą, kuris yra parinktas iš grupės, susidedančios iš:

(S)-2-amino-N-[(4-fluor-3-{1-[1-(2-metoksi-etil)-4-(morfolin-4-karbonil)-1H-indol-3-karbonil]-piperidin-4-il}-benzilkarbamoil)-metil]-3-metil-butiramido hidrochlorido,

(S)-2-amino-N-(4-fluor-3-{1-[1-(2-metoksi-etil)-4-(morfolin-4-karbonil)-1H-indol-3-karbonil]-piperidin-4-il}-benzil)-3-metil-butiramido hidrochlorido,

(R)-2-amino-N-(4-fluor-3-{1-[1-(2-metoksi-etil)-4-(morfolin-4-karbonil)-1H-indol-3-karbonil]-piperidin-4-il}-benzil)-3 metil-butiramido hidrochlorido,

(S)-2-amino-N-(4-fluor-3-{1-[7-fluor-1-(2-metoksi-etil)-4-trifluormetoksi-1H-indol-3-karbonil]-piperidin-4-il}-benzil)-3-metil-butiramido hidrochlorido,

(S)-2-amino-N-[(4-fluor-3-{1-[7-fluor-1-(2-metoksi-etil)-4-trifluormetoksi-1H-indol-3-karbonil]-piperidin-4-il}-benzilkarbamoil)-metil]-3-metil-butiramido hidrochlorido,

(R)-2-amino-N-(4-fluor-3-{1-[7-fluor-1-(2-metoksi-etil)-4-trifluormetoksi-1H-indol-3-karbonil]-piperidin-4-il}-benzil)-3-metil-butiramido hidrochlorido ir

(S)-2-amino-N-[(S)-1-(4-fluor-3-{1-[7-fluor-1-(2-metoksi-etil)-4-trifluormetoksi-1H-indol-3-karbonil]-piperidin-4-il}-benzilkarbamoil)-2-metil-propil]--3-metil-butiramido hidrochlorido.

7. Farmacinė kompozicija, apimanti vieną arba daugiau I formulės junginių pagal 1 punktą farmaciniu požiūriu priimtiname nešiklyje.

8. Farmacinė kompozicija, apimanti vieną arba daugiau I formulės junginių pagal 1 punktą ir vieną arba daugiau papildomų farmaciniu požiūriu aktyvių junginių, kurie yra tinkami panaudoti uždegiminių ligų gydymui.

9. Farmacinė kompozicija pagal 8 punktą farmaciniu požiūriu priimtiname nešiklyje.

10. Farmacinė kompozicija pagal 8 punktą, kurioje minėti vienas arba daugiau farmaciniu požiūriu aktyvių junginių yra parinkti iš grupės, susidedančios iš žinomų priešuždegiminių agentų.

11.Farmacinė kompozicija pagal 10 punktą, kurioje minėti vienas arba daugiau farmaciniu požiūriu aktyvių junginių yra parinkti iš grupės, susidedančios iš žinomų junginių, skirtų kvėpavimo takų gydymui.

12. Farmacinė kompozicija pagal 8 punktą, kurioje minėti vienas arba daugiau farmaciniu požiūriu aktyvių junginių yra parinkti iš grupės, susidedančios iš žinomų jungini, skirtų sąnarių uždegimui gydyti.

13. I formulės junginys pagal 1 punktą, skirtas panaudoti uždegiminių ligų gydymui ir/arba prevencijai.

14. I formulės junginys pagal 13 punktą, b e s i s k i r i a n t i s tuo, kad jis yra skiriamas su farmaciniu požiūriu priimtinu nešikliu.

15. I formulės junginys pagal 13 punktą, b e s i s k i r i a n t i s tuo, kad jis yra skiriamas kartu su žinomu priešuždegiminiu agentu ir farmaciniu požiūriu priimtinu nešikliu.

(51) Int.Cl. ***C07D 401/14*** (2006.01)
A61K 31/4709 (2006.01)
A61K 38/00 (2006.01)
A61P 3/00 (2006.01)
A61P 9/04 (2006.01)
A61P 11/00 (2006.01)
A61P 29/00 (2006.01)
A61P 31/04 (2006.01)
A61P 43/00 (2006.01)
C07D 215/38 (2006.01)
C07D 401/04 (2006.01)
C07D 409/14 (2006.01)
C07K 5/06 (2006.01)

(11) **2241564**
(96) 09707360.5
(96) 2009 02 06
(97) 2010 10 20
(97) 2014 04 30
(86) PCT/JP2009/000487
(86) 2009 02 06
(87) WO 2009/098901
(87) 2009 08 13
(30) 2008029781, 2008 02 08, JP
2008277044, 2008 10 28, JP
(72) WATANABE, Takeshi, JP
TERAUCHI, Masaru, JP
NAGASAWA, Masaaki, JP
TANAKA, Kouichirou, JP
WASHIDUKA, Masataka, JP
(73) Zeria Pharmaceutical Co., Ltd., Tokyo 103-8351, JP
(74) Liucija JANICKAITĖ, 29, Inpatra UAB, Šeškinės g. 59-53, LT-07162 Vilnius, LT

(54) 3,8-Diaminotetrahidrochinolino darinys

Apibrėžties punktai: 14, brėžiniai: 0.

(57) 1. 3,8-diaminotetrahidrochinolino darinys, išreikštas formule (1 a):

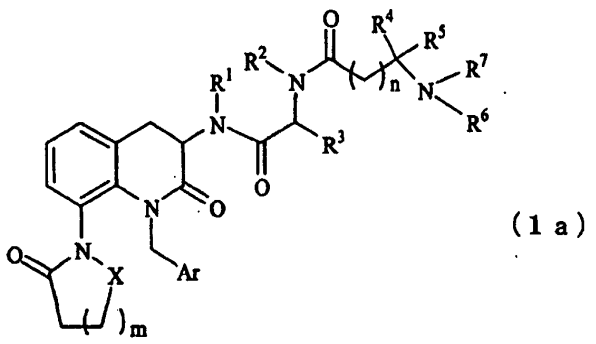

(1 a)

kur X reiškia CH_2, C=O, CH-OR, CH-SR arba CH-NRR';

m yra skaičius: 1 arba 2;

Ar reiškia fenilo grupę, naftilo grupę, 5-narę arba 6-narę aromatinę heterociklinę grupę, turinčią vieną arba du elementus, pasirinktus iš S, N ir O arba kondensuotą heterociklinę grupę, sudarytą tarp benzeno žiedo ir 5- nario arba 6-nario heterociklinio žiedo, turinčio vieną arba du elementus, pasirinktus iš S, N ir O (kur fenilas, naftilas arba aromatinių heterociklinių grupės gali būti pakeistos nuo 1 iki 3 halogeno atomų, nuo C1 iki C6-alkilo grupe arba nuo C1 iki C6 alkoksi grupe);

R^1 ir R^2, kurie gali būti identiški arba skirtis vienas nuo kito, kiekvienas žymi vandenilio atomą arba metilo grupę;

R^3 žymi nuo C1 iki C6 alkilo grupę (alkilo grupė yra pasirinktinai pakeista metiltio arba benziloksi grupe), fenilo grupę, fenil-C_{1-4}-alkilo grupę, arba indolil-C_{1-4}-alkilo grupę (fenilo grupė arba indolilo grupė yra pasirinktinai pakeista nuo C1 iki C6 alkilo grupe, halogeno atomu arba nuo C1 iki C6 alkoksi grupe);

n yra skaičius: 0 arba 1;

R^4 ir R^5, kurie gali būti identiški arba skirtis vienas nuo kito, kiekvienas žymi vandenilio atomą arba nuo C1 iki C6 linijinę, šakotąją arba ciklinę alkilo grupę (alkilo grupė yra pasirinktinai pakeista halogeno atomu, hidroksilo grupe, nuo C1 iki C6 alkoksi grupe, fenilo grupe, benziloksi grupe arba hidroksifenil grupe), arba R^4 arba R^5 ir R^6 arba R^7 gali būti susiję su gretimu azoto atomu, kad sudarytų pirolidino žiedą arba piperidino žiedą (pirolidino žiedas arba piperidino žiedas yra pasirinktinai pakeisti hidroksilo grupe);

R^6 ir R^7, kurie gali būti identiški arba skirtis viena nuo kito, kiekvienas reiškia vandenilio atomą arba nuo C1 iki C6 alkilo grupę;

ir R ir R', kurie gali būti identiški arba skirtis vienas nuo kito, kiekvienas reiškia vandenilio atomą arba nuo C1 iki C6 linijinę, šakotąją arba ciklinio alkilo grupę arba jo druską.

2. Junginys arba druska pagal 1 punktą, kur m yra 1.

3. Junginys arba druska pagal 1 arba 2 punktą, kur Ar yra fenilo grupė, naftilo grupė, piridilo grupė, chinolino grupė, izochinolilo grupė, tienilo grupė, furilo grupė, pirolilo grupė, benzotienilo grupė, benzofurilo grupė, indolilo grupė, tiazolilo grupė, pirimidinilo grupė, chinazolinilo grupė, imidazolilo grupė, benzimidazolilo grupė arba benzotiazolilo grupė (kur šie žiedai gali būti pakeisti nuo 1 iki 3 halogeno atomų, nuo C1 iki C6 alkilo grupe arba nuo C1 iki C6 alkoksi grupe).

4. Junginys arba druska pagal 1 arba 2 punktą, kur Ar yra fenilo grupė, piridilo grupė, tienilo grupė arba furilo grupė.

5. Junginys arba druska pagal bet kurį iš 1-4 punktų, kur R^3 yra nuo C1 iki C6 alkilo grupė, benzilo grupė arba indolilmetilo grupė (indolilo grupė pasirinktinai yra pakeista azoto atomo vietoje nuo C1 iki C6 alkilo grupe).

6. Junginys arba druska pagal bet kurį iš 1-5 punktų, kur n yra 0.

7. Junginys arba druska pagal bet kurį iš 1-6 punktų, kur kiekvienas iš R^4 ir R^5, kurie yra identiški arba skirtingi vienas nuo kito, yra vandenilio atomas arba nuo C1 iki C4 linijinė, šakota arba ciklinio alkilo grupė.

8. Junginys arba druska pagal bet kurį iš 1-7 punktų, kur kiekvienas iš R^6 ir R^7 yra vandenilio atomas.

9. Junginys arba druska pagal bet kurį iš 1-8 punktų, kur R^3 yra C4 alkilo grupė.

10. Junginys arba druska pagal bet kurį iš 1-9 punktų, kur kiekvienas iš R^4 ir R^5, kurie yra identiški arba skirtingi vienas nuo kito, yra vandenilio atomas, metilo grupė arba etilo grupė arba R^4 ir R^5 yra tarpusavyje susiję, kad sudarytų ciklobutilo grupę.

11. Medikamentas, turintis junginį arba druską, apibrėžtą pagal bet kurį iš 1-10 punktų.

12. Farmacinė kompozicija, apimanti junginį arba druską, apibrėžtą pagal bet kurį iš 1- 10 punktų, ir farmaciniu požiūriu priimtiną nešiklį.

13. Junginio arba druskos, apibrėžtos pagal bet kurį iš 1-10 punktų, panaudojimas gaminti terapinį agentą, skirtą sisteminio išsekimo ligos gydymui.

14. Junginys, išreikštas formule (F1):

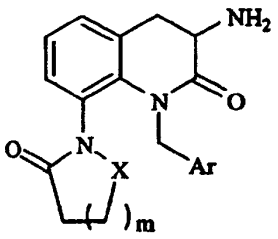

(F 1)

kur X reiškia CH_2 arba C=O; m yra skaičius: 1 arba 2;

ir Ar reiškia fenilo grupę, naftilo grupę, 5-narę arba 6-narę aromatinę heterociklinę grupę, turinčią vieną arba du elementus, pasirinkus iš S, N ir O arba kondensuotą heterociklinę grupę, sudarytą tarp benzeno žiedo ir 5-nario arba 6-nario heterociklinio žiedo, turinčio vieną arba du elementus, pasirinktus iš S, N ir O (kur fenilas, naftilas arba aromatinės heterociklinės grupės gali būti pakeistos nuo 1 iki 3 halogeno atomų, nuo C1 iki C6-alkilo grupe arba nuo C1 iki C6 alkoksi grupe) arba jos druską.

(51) Int.Cl. ***C07D 403/04*** (2006.01)
C07D 471/04 (2006.01)
A61K 31/405 (2006.01)
A61K 31/4192 (2006.01)
A61K 31/435 (2006.01)
A61P 11/06 (2006.01)
(11) **2401269**
(96) 10705068.4
(96) 2010 02 19
(97) 2012 01 04
(97) 2014 01 29
(86) PCT/US2010/024713
(86) 2010 02 19
(87) WO 2010/099039
(87) 2010 09 02
(30) 154968 P, 2009 02 24, US
(72) BERTHELETTE, Carl, CA
BOYD, Michael, CA
COLUCCI, John, CA
VILLENEUVE, Karine, CA
METHOT, Joey, US
(73) Merck Sharp & Dohme Corp., Rahway, NJ 07065-0907, US
Merck Canada Inc., Kirkland, QC H94 3L1, CA
(74) Jurga PETNIŪNAITĖ, 51, AAA Law, J.Jasinskio g. 16A, LT-03163 Vilnius, LT
(54) Indolo dariniai, kaip CRTH2 receptorių antagonistai
Apibrėžties punktai: 29, brėžiniai: 0.
(57) 1. Junginys, turintis formulę I:

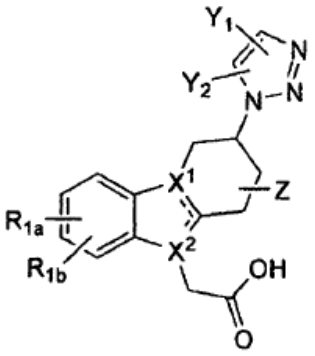

I

ir jo farmaciniu požiūriu priimtinos druskos, kur:

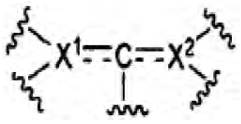

reiškia arba

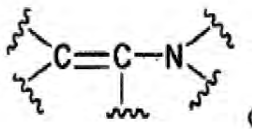

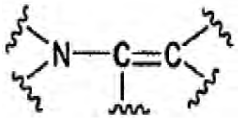

arba

Y_1 yra parinktas iš pasirinktinai pakeisto arilo ir -C(R_2)(R_3)(R_4);

Y_2 yra parinktas iš H ir -C_{1-6}alkilo;

Z yra parinktas iš H ir -C_{1-6}alkilo;

R_{1a} ir R_{1b} nepriklausomai, yra parinkti iš H, halogeno, -OC_{1-6}alkilo, -O-halogenC_{1-6}alkilo, -C_{1-6}alkilo, halogenC_{1-6}alkil, pasirinktinai pakeisto arilo ir -(C_{1-3}alkilen)-pasirinktinai pakeisto akrilo;

R_2 yra parinktas iš H, -C_{1-6}alkilo, pasirinktinai pakeisto halogenu, -OH arba -$NHSO_2CH_3$, - OH, -OC_{1-6}alkilo, -S(O)$_n$$C_{1-6}$alkilo, -CN, pasirinktinai pakeisto arilo, pasirinktinai pakeisto -O-arilo ir pasirinktinai pakeisto heteroarilo, kur n yra 0, 1 arba 2;

R_3 yra parinktas iš H, -C_{1-6}alkilo, C_{1-6}halogenalkilo, pasirinktinai pakeisto arilo ir pasirinktinai pakeisto heteroarilo; ir

R_4 yra parinktas iš H, -C_{1-6}alkilo, C_{1-6}halogenalkilo, pasirinktinai pakeisto arilo ir pasirinktinai pakeisto heteroarilo; arba

R_3, R_4 ir anglies atomas, prie kurio jie yra prijungti, kartu sudaro -C_{3-6}cikloalkilą, fluorenilą arba -C_{3-6}heterociklilą, turintį žiedo heteroatomą, parinktą iš -N(R_a)-, -O- ir -S-; arba

R_3, R_4 kartu reiškia C_{1-6}alkilideną;

R_a yra H, C_{1-6}alkilas arba -C(O)C1-6alkilas; ir

pasirinktinas pakaitas arilui ir heteroarilui yra 1-4 grupės, nepriklausomai parinktos iš halogeno, -C_{1-3}alkoksi, -C_{1-3}halogenalkilo, hidroksi-C_{1-3}alkilo, -S(O)$_n$-C_{1-3}alkilo, amino, ir mono- ir di-(C_{1-3}alkil)amino.

2. Junginys pagal 1 punktą, kur R_{1b}, Y_2, ir Z kiekvienas yra H.

3. Junginys pagal 1 punktą, turintis formulę Ia, ir farmaciniu požiūriu priimtinos jo druskos:

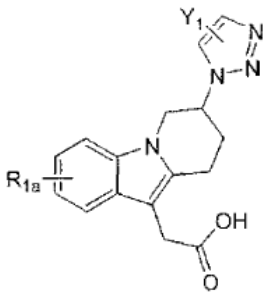

Ia

kur Y_1 ir R_{1a} yra tokie, kaip apibrėžta 1 punkte.

4. Junginys pagal 1 punktą, turintis formulę Ib, ir farmaciniu požiūriu priimtinos jo druskos:

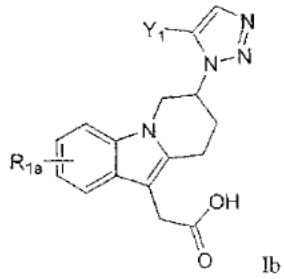

Ib

kur Y_1 ir R_{1a} yra tokie, kaip apibrėžta 1 punkte.

5. Junginys pagal 3 punktą, kur Y_1 yra -C(R_3)(R_4)-pasirinktinai pakeistas fenilas arba -CH_2-pasirinktinai pakeistas fenilas; ir (i) vienas iš R_3 ir R_4 yra H, ir kitas yra H, -C_{1-3}alkilas arba pasirinktinai pakeistas fenilas; arba (ii) R_3, R_4 ir anglies atomas, prie kurio jie yra prijungti, kartu sudaro -C_{3-6}cikloalkilą; arba (iii) R_3 ir R_4 kartu reiškia -C1-3alkilideną.

6. Junginys pagal 5 punktą, kur Y_1 is -C(R_3)(R_4)-fenilas, pasirinktinai pakeistas 1 arba 2 halogeno atomais.

7. Junginys pagal 6 punktą, kur vienas iš R_3 ir R_4 yra H, ir kitas yra H, -C_{1-3}alkilas arba fenilas, pasirinktinai pakeistas 1 arba 2 halogeno atomais.

8. Junginys pagal 6 punktą, kur R_3, R_4 ir anglies atomas, prie kurio jie yra prijungti, kartu sudaro -C_{3-6}cikloalkilą.

9. Junginys pagal 6 punktą, kur R_3 ir R_4 kartu reiškia - C1-3alkilideną.

10. Junginys pagal 1 punktą, parinktas iš:

[7-(4-benzil-[1,2,3]triazol-1-il)-6,7,8,9-tetrahidropirido[1,2-*a*]indol-10-il]-acto rūgšties;

{7-[4-(4-metoksi-fenil)-[1,2,3]triazol-1-il]-6,7,8,9-tetrahidropirido[1,2-*a*]indol-10-il}-acto rūgšties;

[7-(5-benzil-[1,2,3]triazol-1-il)-6,7,8,9-tetrahidropirido[1,2-*a*]indol-10-il]-acto rūgšties;

(7-{5-[(2,6-dichlorfenoksi)metil]-1*H*-1,2.3-triazol-1-il}-6,7,8,9-tetrahidropirido[1,2-*a*]indol-10-il)acto rūgšties;

(7-{5-[1-(4-fluor-fenil)-1-hidroksi-etil]-[1,2,3]triazol-1-il}-6,7,8,9-tetrahidropirido[1,2-*a*]indol-10-il)-acto rūgšties;

{7-[5-(1-fenil-ciklopentil)-[1,2,3]triazo1-1-il]-6,7,8,9-tetrahidropirido[1,2-*a*]indol-10-il}-acto rūgšties;

[7-(5-benzil-[1,2,3]triazol-1-il)-4-fluor-6,7,8,9-tetrahidropirido[1,2-*a*]indol-10-il]-acto rūgšties;

{4-fluor-7-[5-(4-fluorbenzil)-1H-[1,2,3]triazol-1-il]-6,7,8,9-tetrahidropirido[1,2-*a*]indol-10-il}-acto rūgšties;

{(7R)-4-fluor-7-[5-(4-fluorbenzil)-1H-[1,2,3]triazol-1-il]-6,7,8,9-tetrahidropirido[1,2-a]-indol-10-il}–acto rūgšties;

[3-(5-benzil-[1,2,3]triazol-1-il)-1,2,3,4-tetrahidro-karbazol-9-il]-acto rūgšties;

{7-[4-(4-fluor-fenil)-[1,2,3]triazol-1-il]-6,7,8,9-tetrahidropirido[1,2-*a*]indol-10-il}-acto rūgšties;

{7-[4-(4-metansulfonilamino-butil)-[1,2,3]triazol-1-il]-6,7,8,9-tetrahidropirido[1,2-a]indo-10-il}-acto rūgšties;

{7-[4-(1-hidroksi-2-metil-propil)-[1,2,3]triazol-1-il]-6,7,8,9-tetrahidropirido[1,2-a]indol-10-il}-acto rūgšties;

{7-[4-(1-hidroksi-1-fenil-etil)-[1,2,3]triazol-1-il]-6,7,8,9-tetrahidropirido[1,2-*a*]indol-10-il}-acto rūgšties;

[7-(4-fenoksimetil-[1,2,3]triazol-1-il)-6,7,8,9-tetrahidropirido[1,2-*a*]indol-10-il]-acto rūgšties;

-{7-[4-(4-metansulfonil-fenil)-[1,2,3]triazol-1-il]-6,7,8,9-tetrahidropirido[1,2-*a*]indol-10-il}-acto rūgšties;

(7-{4-[4-(1-hidroksi-1-metil-etil)-fenil]-[1,2,3]triazol-1-il}-6,7,8,9-tetrahidropirido[1,2-*a*]indol-10-il)-acto rūgšties;

{7-[4-(4-trifluormetil-fenil)-[1,2,3]triazol-1-il]-6,7,8,9-tetrahidropirido[1,2-*a*]indol-10-il}acto rūgšties;

[7-(4-naftalen-1-il-[1,2,3]triazol-1-il)-6,7,8,9-tetrahidropirido[1,2-*a*]indol-10-il]-acto rūgšties;

{7-[4-(4-dimetilamino-fenil)-[1,2,3]triazol-1-il]-6,7,8,9-tetrahidropirido[1,2-*a*]indol-10-il}-acto rūgšties;

{7-[5-(4-fluor-fenil)-[1,2,3]triazol-1-il]-6,7,8,9-tetrahidropirido[1,2-*a*]indol-10-il}-acto rūgšties;

[7-(5-fenoksimetil-[1,2,3]triazol-1-il)-6,7,8,9-tetrahidropirido[1,2-*a*]indol-10-il]-acto rūgšties;

(7-{5-[(4-bromfenil)-hidroksi-metil]-[1,2,3]triazol-1-il}-6,7,8,9-tetrahidropirido[1,2-*a*]indol-10-il)-acto rūgšties;

4-[3-(10-karboksimetil-6,7,8,9-tetrahidropirido[1,2-*a*]indol-7-il)-3*H*-[1,2,3]triazol-4-il]-piperidin-1-karboksirūgšties *tret*-butilo esterio;

[7-(5-cikloheksil-[1,2,3]triazol-1-il)-6,7,8,9-tetrahidropirido[1,2-*a*]indol-10-il]-acto rūgšties;

{7-[5-(9-hidroksi-9H-fluoren-9-il)-[1,2,3]triazol-1-il]-6,7,8,9-tetrahidropirido[1,2-*a*]indol-10-il}-acto rūgšties;

(7-{5-[1-(4-fluorfenil)-vinyl]-[1,2,3]triazol-1-il}-6,7,8,9-tetrahidropirido[1,2-*a*]indol-10-il)-acto rūgšties;

(7-{(R)-5-[bis-(4-fluorfenil)-hidroksi-metil]-[1,2,3]triazol-1-il}-6,7,8,9-tetrahidro-pirido[1,2-a]indol-10-il)-acto rūgšties;

{(R)-7-[5-(4-fluorbenzil)-[1,2,3]triazol-1-il]-6,7,8,9-tetrahidropirido[1,2-*a*]indol-10-il}-acto rūgšties;

{(R)-7-[5-(1-feniletil)-[1,2,3]triazol-1-il]-6,7,8,9-tetrahidropirido[1,2-*a*]indol-10-il}-acto rūgšties;

((R)-7-{5-[bis-(4-fluorfenil)-metil]-[1,2,3]triazol-1-il}-6,7,8,9-tetrahidropirido[1,2-*a*]indol-10-il)-acto rūgšties;

((R)-7-{5-[1-(4-fluorfenil)-1-hidroksietil]-[1,2,3]triazol-1-il}-6,7,8,9-tetrahidropirido[1,2-*a*]indol-10-il)-acto rūgšties;

{4-fluor-7-[5-(1-fenil-etil)-[1,2,3]triazol-1-il]-6,7,8,9-tetrahidropirido[1,2-*a*]indol-10-il}-acto rūgšties;

{7-[5-(3,4-difluorbenzil)-1H-1,2,3-triazol-1-il]-4-fluor-6,7,8,9-tetrahidropirido[1,2-a]indol-10-il}acto rūgšties;

{7-[5-(4-chlorbenzil)-1H-1,2,3-triazol-1-il]-4-fluor-6,7,8,9-tetrahidropirido[1,2-a]indol-10-il}acto rūgšties; ir

{7-[5-(2,2,2-trifluor-1-hidroksi-1-feniletil)-1H-1,2,3-triazol-1-il]-6,7,8,9-tetrahidropirido[1,2-a]indol-10-il} acto rūgšties;

ir jo farmaciniu požiūriu priimtinos druskos.

11. Junginys pagal 1 punktą, parinktas iš grupės, susidedančios iš:

[7-(5-benzil-[1,2,3]triazol-1-il)-6,7,8,9-tetrahidropirido[1,2-*a*]indol-10-il]-acto rūgšties;

(7-{5-[1-(4-fluorfenil)-1-hidroksi-etil]-[1,2,3]triazol-1-il}-6,7,8,9-tetrahidropirido[1,2-*a*]indol-10-il)-acto rūgšties;

{7-[5-(1-fenil-ciklopentil)-[1,2,3]triazol-1-il]-6,7,8,9-tetrahidropirido[1,2-*a*]indol-10-il}-acto rūgšties;

[7-(5-benzil-[1,2,3]triazol-1-il)-4-fluor-6,7,8,9-tetrahidropirido[1,2-*a*]indol-10-il]-acto rūgšties;

{4-fluor-7-[5-(4-fluor-benzil)-[1,2,3]triazol-1-il]-6,7,8,9-tetrahidropirido[1,2-*a*]indol-10-il}-acto rūgšties;

{(7R)-4-fluor-7-[5-(4-fluorbenzil)-1H-[1,2,3]triazol-1-il]-6,7,8,9-tetrahidropirido[1,2-a]-indol-10-il}–acto rūgšties;

(7-{5-[1-(4-fluorfenil)-vinil]-[1,2,3]triazol-1-il}-6,7,8,9-tetrahidropirido[1,2-*a*]indol-10-il)-acto rūgšties;

(7-{(R)-5-[bis-(4-fluorfenil)-hidroksi-metil]-[1,2,3]triazol-1-il}-6,7,8,9-tetrahidro-pirido[1,2-a]indol-10-il)-acto rūgšties;

{(R)-7-[5-(4-fluorbenzil)-[1,2,3]triazol-1-il]-6,7,8,9-tetrahidropirido[1,2-*a*]indol-10-il}-acto rūgšties;

{(R)-7-[5-(1-feniletil)-[1,2,3]triazol-1-il]-6,7,8,9-tetrahidropirido[1,2-*a*]indol-10-il}-acto rūgšties;

((R)-7-{5-[bis-(4-fluorfenil)-metil]-[1,2,3]triazol-1-il}-6,7,8,9-tetrahidropirido[1,2-*a*]-indol-10-il)-acto rūgšties;

((R)-7-{5-[1-(4-fluorfenil)-1-hidroksietil]-[1,2,3]triazol-1-il}-6,7,8,9-tetrahidropirido[1,2-*a*]indol-10-il)-acto rūgšties; ir

{4-fluor-7-[5-(1-feniletil)-[1,2,3]triazol-1-il]-6,7,8,9-tetrahidropirido[1,2-*a*]indol-10-il}-acto rūgšties;

ir jo farmaciniu požiūriu priimtinos druskos.

12. Junginys pagal 1 punktą arba jo farmaciniu požiūriu priimtina druska, kur junginys yra [7-(5-benzil-[1,2,3]triazol-1-il)-6,7,8,9-tetrahidropirido[1,2-*a*]indol-10-il]-acto rūgštis.

13. Junginys pagal 1 punktą arba jo farmaciniu požiūriu priimtina druska, kur junginys yra {4-fluor-7-[5-(4-fluorbenzil)-[1,2,3]-triazol-1-il]-6,7,8,9-tetrahidropirido[1,2-a]indol-10-il}-acto rūgštis.

14. Junginys pagal 1 punktą arba jo farmaciniu požiūriu priimtina druska, kur junginys yra {(7R)-4-fluor-7-[5-(4-fluorbenzil)-1H-[1,2,3]-triazol-1-il]-6,7,8,9-tetrahidropirido[1,2-a]indol-10-il}-acto rūgštis.

15. Junginys pagal 14 punktą, kur junginys yra {(7R)-4-fluor-7-[5-(4-fluorbenzil)-1H-[1,2,3]-triazol-1-il]-6,7,8,9-tetrahidropirido[1,2-a]indol-10-il}-acto rūgštis.

16. Junginys pagal 1 punktą arba jo farmaciniu požiūriu priimtina druska, kur junginys yra {(R)-7-[5-(4-fluorbenzil)-[1,2,3]-triazol-1-il]-6,7,8,9-tetrahidropirido[1,2-a]indol-10-il}-acto rūgštis.

17. Junginys pagal 1 punktą arba jo farmaciniu požiūriu priimtina druska, kur junginys yra ((R)-7-{5-[1-(4-fluorfenil)-1-hidroksietil]-[1,2,3]-triazol-1-il}-6,7,8,9-tetrahidropirido[1,2-*a*]indol-10-il)-acto rūgšties.

18. Farmacinė kompozicija, apimanti terapiniu požiūriu efektyvų kiekį junginio pagal bet kurį ankstesnį punktą arba farmaciniu požiūriu priimtinos jo druskos ir farmaciniu požiūriu priimtiną nešiklį.

19. Junginio pagal bet kurį iš 1-17 punktą arba farmaciniu požiūriu priimtinos jo druskos panaudojimas gamyboje medikamento, skirto nosies užgulimo, kraujo sąstovio plaučiuose arba astmos gydymui arba prevencijai.

20. Panaudojimas pagal 19 punktą, skirtas astmos gydymui arba prevencijai.

21. Panaudojimas pagal 20 punktą, skirtas alerginės astmos gydymui arba prevencijai.

22. Panaudojimas pagal 19 punktą, skirtas alerginio rinito gydymui arba prevencijai.

23. Panaudojimas pagal 19 punktą, skirtas lėtinės obstrukcinės plaučių ligos gydymui arba prevencijai.

24. Junginys pagal bet kurį iš 1-17 punktą arba farmaciniu požiūriu priimtina jo druska, skirtas naudoti žmogaus gydymo būde terapijos pagalba.

25. Junginys, skirtas naudoti pagal 24 punktą, kur terapija yra nosies užgulimo, kraujo sąstovio plaučiuose arba astmos gydymas arba prevencija.

26. Junginys, skirtas naudoti pagal 25 punktą, kur terapija yra astmos gydymas arba prevencija.

27. Junginys, skirtas naudoti pagal 26 punktą, kur astma yra alerginė astma.

28. Junginys, skirtas naudoti pagal 25 punktą, kur terapija yra alerginio rinito gydymas arba prevencija.

29. Junginys, skirtas naudoti pagal 25 punktą, kur terapija yra lėtinės obstrukcinės plaučių ligos gydymas arba prevencija.

---

(51) Int.Cl. ***C07D 413/10*** (2006.01)
A61K 31/422 (2006.01)
A61P 25/00 (2006.01)
C07D 209/46 (2006.01)

(11) **2303872**

(96) 09758630.9

(96) 2009 06 08

(97) 2011 04 06

(97) 2014 04 16

(86) PCT/SE2009/050682

(86) 2009 06 08

(87) WO 2009/148403

(87) 2009 12 10

(30) 59485 P, 2008 06 06, US

(72) CACCIOLA, Joseph, US
EMPFIELD, James, US
FOLMER, James, US
HUNTER, Angela M, US
THRONER, Scott, US

(73) AstraZeneca AB, 151 85 Södertälje, SE

(74) Liudmila GERASIMOVIČ, 9, IĮ „Liudmila Gerasimovič, Patentinis patikėtinis“, Vingrių g. 13-42, LT-01141 Vilnius, LT

(54) Izoksazolo dariniai ir jų panaudojimas kaip metabotropinio glutamano receptoriaus stimuliatorių

Apibrėžties punktai: 10, brėžiniai: 0.

(57) 1. Junginys, kurio formulė II

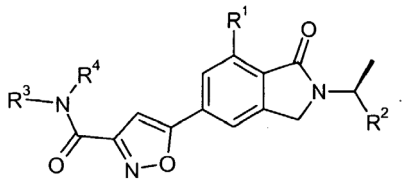

II

kur:

R^1 yra pasirinktas iš metilo arba chloro;

R^2 žymi trifluormetilą arba ciklopropilą;

R^3 ir R^4 derinyje su azoto atomu, prie kurio jie yra prijungti, sudaro ciklinį fragmentą, pasirinktą iš morfolino, pirolidinilo arba piperazinilo.

2. Junginys pagal 1 punktą, pasirinktas iš

2-(((S)-1-ciklopropiletil)-7-metil-5-[3-(piperazin-1-karbonil)-izoksazol-5-il]-2,3-dihidro-izoindol-1-ono;

7-chlor-2-((S)-1-ciklopropiletil)-5-[3-(morfolin-4-karbonil)-izoksazol-5-il]-2,3-dihidro-izoindol-1-ono; arba

7-chlor-5-[3-(morfolin-4-karbonil)-izoksazol-5-il]-2-((S)-2,2,2-trifluor-1-metiletil)-2,3-dihidro-izoindol-1-ono.

3. Junginys pagal 1 arba 2 punktą farmaciniu požiūriu priimtinos druskos formoje.

4. Junginys pagal 1 punktą, turintis tokią struktūrą:

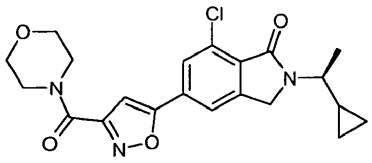

kuris yra 7-chlor-2-((S)-1-ciklopropiletil)-5-[3-(morfolin-4-karbonil)-izoksazol-5-il]-2,3-dihidro-izoindol-1-onas.

5. Farmacinė kompozicija, turinti junginį pagal bet kurį vieną iš 1, 2 arba 3 punktų ir bent vieną farmaciniu požiūriu priimtiną nešiklį arba ekscipientą.

6. Junginys pagal bet kurį vieną iš 1, 2, 3 arba 4 punktų, skirtas naudoti kaip vaistas.

7. Junginio pagal bet kurį vieną iš 1, 2, 3 arba 4 punktų panaudojimas gaminant vaistą, skirtą neurologinių ir psichiatrinių sutrikimų, susijusių su glutamato disfunkcija, terapijai.

8. Panaudojimas pagal 7 punktą, kur sutrikimas yra šizofrenija.

9. Junginys pagal 1, 2, 3 arba 4 punktą, skirtas neurologinių ir psichiatrinių sutrikimų, susijusiu su glutamato disfunkcija, gydymui.

10. Gydymas pagal 9 punktą, kur neurologinis ir psichiatrinis sutrikimas yra šizofrenija.

---

(51) Int.Cl. ***C07D 417/04*** (2006.01)
C07D 417/14 (2006.01)
A61K 31/427 (2006.01)
A61P 3/10 (2006.01)

(11) **2276760**

(96) 09730930.6

(96) 2009 04 09

(97) 2011 01 26

(97) 2014 04 09

(86) PCT/JP2009/057625

(86) 2009 04 09

(87) WO 2009/125873

(87) 2009 10 15

(30) 2008102691, 2008 04 10, JP

(72) YASUMA, Tsuneo, JP
TAKAKURA, Nobuyuki, JP

(73) Takeda Pharmaceutical Company Limited, Osaka 541-0045, JP

(74) Marius JAKULIS - JASON, 3, AAA Law, J.Jasinskio g. 16A, LT-03163 Vilnius, LT

(54) Kondensuotųjų žiedų junginiai ir jų panaudojimas

Apibrėžties punktai: 12, brėžiniai: 0.

(57) 1. Junginys, atstovaujamas formulės (II):

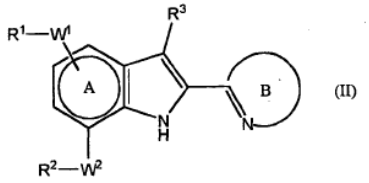

(II)

,

kurioje

žiedas A yra 6-naris žiedas, pasirinktinai pakeistas, be esančių $–W^1-R^1$ ir $–W^2-R^2$, nuo 1 iki 3 halogeno atomų;

žiedas B yra 5-naris azotą turintis nearomatinis heterociklas, pasirinktinai pakeistas nuo 1 iki 3 pakaitų, parinktų iš

(1) C_{1-6} alkilo grupės, pasirinktinai pakeistos nuo 1 iki 3 pakaitų, parinktų iš

(a) hidroksi-grupės,

(b) karbamoilo grupės, pasirinktinai mono- arba di-pakeistos pakaitu(ais), parinktais iš

(i) C_{1-6} alkilo grupės, pasirinktinai pakeistos nuo 1 iki 3 pakaitų, parinktų iš hidroksi- grupės, ir C_{1-6} alkoksi-grupės, ir

ii) C_{3-10} cikloalkilo grupės,

(c) C_{1-6} alkoksi-grupės,

(d) karboksi-grupės,

(e) C_{1-6} alkoksi-karbonilo grupės,

(f) nearomatinės heterociklinės grupės, ir

(g) nearomatinės heterociklinės-karbonilo grupės, ir

(2) C_{1-6} alkoksi-karbonilo grupės;

W^1 ir W^2 abu yra O;

R^1 yra C_{6-14} arilo grupė arba heterociklinė grupė, iš kurių kiekviena yra pasirinktinai pakeista nuo 1 iki 3 pakaitų, parinktų iš

(1) C_{1-6} alkilsulfonilo grupės, ir

(2) C_{1-6} alkilo grupės, pasirinktinai pakeistos nuo 1 iki 3 pakaitų, parinktų iš C_{1-6} alkoksi-grupių;

R^2 yra C_{1-6} alkilo grupė, pasirinktinai pakeista nuo 1 iki 3 pakaitų, parinktų iš

(1) C_{6-14} arilo grupės,

(2) aromatinės heterociklinės grupės, pasirinktinai pakeistos nuo 1 iki 3 pakaitų, parinktų iš

(a) halogeno atomo, ir

(b) C_{1-6} alkilo grupės,

(3) nearomatinės heterociklinės grupės,

(4) hidroksi-grupės,

(5) C_{1-6} alkoksi-grupės, ir

(6) di-tret-butilfenilsililoksi-grupės; ir

R^3 yra vandenilio atomas,

arba jo druska.

2. Junginys arba druska pagal 1 punktą, kuriame žiedas A yra benzenas.

3. Junginys arba druska pagal 1 punktą, kuriame 5-naris azotą turintis nearomatinis heterociklas žiede B yra tiazolinas.

4. Junginys arba druska pagal 1 punktą, kuris yra 2-[2-(7-metoksi-5-{[6-(metilsulfonil)piridin-3-il] oksi}-1H-indol-2-il)-4,5-dihidro-1,3-tiazol-5-i1]-N-metilacetamidas.

5. Junginys arba druska pagal 1 punktą, kuris yra 2-(2-{7-(2-metoksi-1-metiletoksi)-5-[4-(metilsulfonil) fenoksi]-1H-indol-2-il}-4,5-dihidro-1,3-thiazol-5-il) etanolis.

6. Junginys arba druska pagal 1 punktą, kuris yra 2-metil-1-{2-[7-(1-metiletoksi)-5-{[5-(metilsulfonil) piridin-2-il]oksi}-1H-indol-2-il]-4,5-dihidro-1,3-tiazol-5-il}propan-2-olis.

7. Junginys arba druska pagal 1 punktą, kuris yra N-(2-hidroksi-2-metilpropil)-2-[2-(7-metoksi-5-{[6-(metilsulfonil)piridin-3-il]oksi}-1H-indol-2-il)-4,5-dihidro-1,3-tiazol-5-il]acetamidas.

8. Junginys arba druska pagal 1 punktą, kuris yra 2-[2-(7-etoksi-5-{[6-(metilsulfonil)piridin-3-il] oksi}-1H-indol-2-il)-4,5-dihidro-1,3-tiazol-5-il]-N-metilacetamidas.

9. Junginys arba druska pagal 1 punktą, kuris yra N-[2-hidroksipropil]-2-[2-(7-metoksi-5-{[6-(metilsulfonil)piridin-3-il]oksi}-1H-indol-2-il)-4,5-dihidro-1,3-tiazol-5-il]acetamidas.

10. Farmacinis agentas, apimantis junginį arba druską pagal 1 punktą.

11. Farmacinis agentas pagal 10 punktą, skirtas panaudoti diabeto arba nutukimo profilaktikoje arba gydyme.

12. Junginys arba druska pagal 1 punktą, skirti panaudoti diabeto arba nutukimo profilaktikoje arba gydyme.

---

(51) Int.Cl. ***C07D 417/04*** (2006.01)
C07D 417/14 (2006.01)
(11) **2473507**
(96) 10759761.9
(96) 2010 09 03
(97) 2012 07 11
(97) 2014 03 19
(86) PCT/US2010/047776
(86) 2010 09 03
(87) WO 2011/028979
(87) 2011 03 10
(30) 240161 P, 2009 09 04, US
(72) SUDHAKAR, Anantha, US
JACOBS, Jeff, US
HASHASH, Ahmad, US
RITCHIE, Sean, US
CHENG, Hengqin, US
(73) Sunesis Pharmaceuticals, Inc., South San Francisco, CA 94080, US
(74) Reda ŽABOLIENĖ, 7, Advokatės Redos Žabolienės kontora METIDA, Verslo centras VERTAS, Gynėjų g. 16, LT-01109 Vilnius, LT
(54) Stabilios SNS-595 kompozicijos ir gavimo būdai
Apibrėžties punktai: 8, brėžiniai: 3.

(57) 1. SNS-595 medžiagos gavimo būdas, apimantis:
(a) junginio 3:

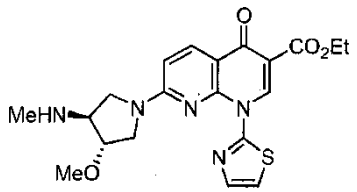

3

reakciją su pirmąja vandenine baze su sekančia neutralizacija, siekiant gauti pirminį SNS-595 hidratą;
(b) pirminio SNS-595 hidrato iš (a) pakopos dehidratavimą ir dehidruoto produkto reakciją su antra vandenine baze su sekančia neutralizacija, siekiant gauti antrinį SNS-595 hidratą; ir
(c) antrinio SNS-595 hidrato, gauto (b) pakopoje, dehidratavimą, siekiant gauti SNS-595 medžiagą.

2. Būdas pagal 1 punktą, kuriame pirmoji ir antroji vandeninės bazės yra parinktos iš kalio hidroksido, natrio hidroksido ir ličio hidroksido; (a) ir (b) neutralizacijos pakopos yra atliekamos su acto rūgštimi; (b) ir (c) dehidratacijos pakopos yra atliekamos su etanoliu.

3. Būdas pagal 2 punktą, kuriame pirmoji ir antroji vandeninės bazės yra natrio hidroksidas.

4. Būdas pagal bet kurį iš 1-3 punktų, kuriame SNS-595 medžiaga, gauta (c) pakopoje, apima 0 - 0.01% junginio 4:

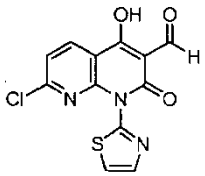

4

skaičiuojant nuo bendros SNS-595 medžiagos masės.

5. Būdas pagal bet kurį iš 1-4 punktų, kuriame SNS-

595 medžiaga, gauta (c) pakopoje, apima 0 - 0.02% junginio 5:

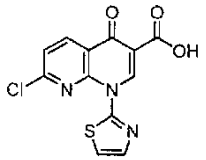

5

skaičiuojant nuo bendros SNS-595 medžiagos masės.

6. Būdas pagal bet kurį iš 1-5 punktų, kuriame SNS-595 medžiaga, gauta (c) pakopoje, apima 0 - 0.1 % junginio 7:

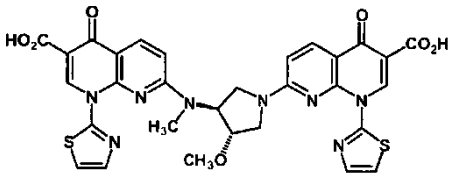

7

skaičiuojant nuo bendros SNS-595 medžiagos masės.

7. Būdas pagal 1 punktą, kuriame junginys 3 yra gaunamas junginio 1:

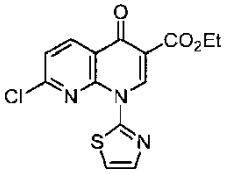

1

reakcija su junginiu 2:

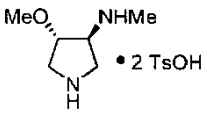

2.

8. Būdas pagal 1 punktą, apimantis:

(a) junginio 1:

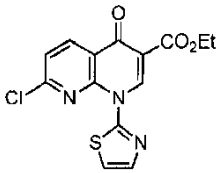

1

reakciją su junginiu 2:

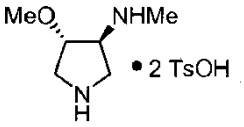

2

dalyvaujant DIPEA ir vandeniui, siekiant gauti junginį 3:

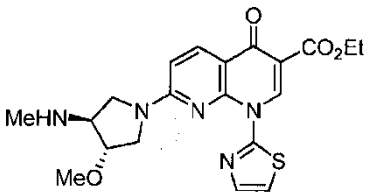

3;

(b) junginio 3 reakciją su pirma vandenine baze su sekančia neutralizacija, siekiant gauti pirminį SNS-595 hidratą;

(c) pirminio SNS-595 hidrato, gauto (b) pakopoje, dehidratavimą, siekiant gauti SNS-595 medžiagą;

(d) SNS-595 medžiagos iš (c) pakopos reakciją su antra vandenine baze su sekančia neutralizacija, siekiant gauti antrinį SNS-595 hidratą; ir

(e) antrinio SNS-595 hidrato, gauto (d) pakopoje, dehidratavimą, siekiant gauti SNS-595 medžiagą.

---

(51) Int.Cl. ***C07D 417/12*** (2006.01)
A61K 31/4439 (2006.01)
A61P 9/00 (2006.01)

(11) **2185552**

(96) 08784986.5

(96) 2008 07 23

(97) 2010 05 19

(97) 2014 03 12

(86) PCT/EP2008/006027

(86) 2008 07 23

(87) WO 2009/015811

(87) 2009 02 05

(30) 102007036076, 2007 08 01, DE

(72) LERCHEN, Hans-Georg, DE
KRENZ, Ursula, DE
KELDENICH, Jörg, DE
DIEDRICHS, Nicole, DE
KRAHN, Thomas, DE
HIRTH-DIETRICH, Claudia, DE
ALBRECHT-KÜPPER, Barbara, DE

(73) Bayer Intellectual Property GmbH, 40789 Monheim, DE

(74) Liudmila GERASIMOVIČ, 9, Į „Liudmila Gerasimovič, Patentinis patikėtinis“, Vingrių g. 13-42, LT-01141 Vilnius, LT

(54) Dipeptoidų provaistai ir jų panaudojimas

Apibrėžties punktai: 18, brėžiniai: 0.

(57) 1. Junginys, kurio formulė (I):

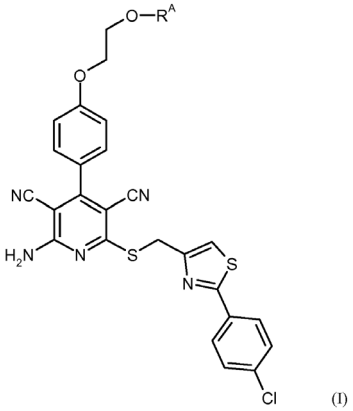

(I)

kur R^A žymi grupę, kurios formulė

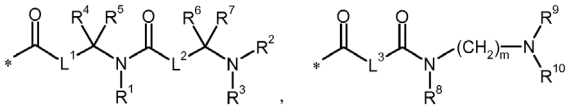

arba

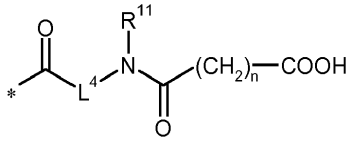

kur

* žymi prisijungimo vietą prie O atomo;

L^1 ir L^2 nepriklausomai vienas nuo kito žymi jungtį arba $-CH_2-$;

R^1, R^2 ir R^3 nepriklausomai vienas nuo kito žymi vandenilį arba metilą;

R^4 ir R^6 yra vienodi arba skirtingi ir žymi nepriklausomai vienas nuo kito vandenilį arba metilą (alaniną), propan-2-ilą (valiną), propan-1-ilą (norvaliną), 2-metilpropan-1-ilą (leuciną), 1-metilpropan-1-ilą (izoleuciną), butan-1-ilą (norleuciną), *tret*-butilą (2-*tret*-butilgliciną), fenilą (2-fenilgliciną), benzilą (fenilalaniną), *p*-hidroksibenzilą (tiroziną), indol-3-ilmetilą (triptofaną), imidazol-4-ilmetilą (histidiną), hidroksimetilą (seriną), 2-hidroksietilą (homoseriną), 1-hidroksietilą (treoniną), merkaptometilą (cisteiną), metiltiometilą (S-metilcisteiną), 2-merkaptoetilą (homocisteiną), 2-metiltioetilą (metioniną), karbamoilmetilą (asparaginą), 2-karbamoiletilą (glutaminą), karboksimetilą (asparto rūgštį), 2-karboksietilą (glutamo rūgštį), 4-aminobutan-1-ilą (liziną), 4-amino-3-hidroksibutan-1-ilą (hidroksiliziną), 3-aminopropan-1-ilą (ornitiną), 2-aminoetilą (2,4-diaminosviesto rūgštį), aminometilą (2,3-diaminopropiono rūgštį), 3-guanidinpropan-1-ilą (argininą), 3-ureidopropan-1-ilą (citruliną);

R^5 ir R^7 žymi nepriklausomai vienas nuo kito vandenilį arba metilą;

L^3 žymi (C_2-C_4)-alkandiilą linijinės arba šakotosios grandinės, papildomai turintį amino pakaitų;

R^8, R^9 ir R^{10} žymi nepriklausomai vienas nuo kito vandenilį arba metilą;

m yra skaičius 2, 3, 4, 5 arba 6;

L^4 žymi (C_2-C_4)alkandiilą linijinės arba šakotosios grandinės, papildomai turintį karboksilo pakaitų;

R^{11} žymi vandenilį arba metilą;

ir

n yra skaičius 1, 2, 3 arba 4;

ir jo druskos, solvatai ir druskų solvatai.

2. Junginys, kurio formulė (I) pagal 1 punktą, kur:

R^A žymi grupę, kurios formulė

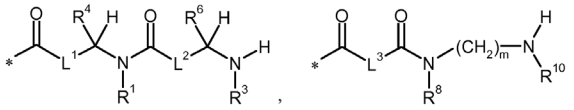

arba

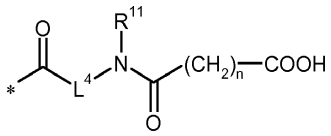

kur

* žymi prisijungimo vietą prie O atomo;

L^1 žymi jungtį;

L^2 žymi jungtį arba $-CH_2-$;

R^1 ir R^3 nepriklausomai vienas nuo kito žymi vandenilį arba metilą;

R^4 žymi vandenilį, metilą, propan-2-ilą, propan-1-ilą 2-metilpropan-1-ilą, 1-metilpropan-1-ilą, butan-1-ilą, benzilą, *p*-hidroksibenzilą, imidazol-4-il-metilą, hidroksimetilą, 1-hidroksietilą, karbamoilmetilą arba 2-karbamoiletilą;

R^6 žymi vandenilį, imidazol-4-ilmetilą, 4-aminobutan-1-ilą, 3-aminopropan-1-ilą, 2-aminoetilą, aminometilą arba 3-guanidinpropan-1-ilą;

L^3 žymi linijinės grandinės (C_2-C_4)-alkandiilą, papildomai turintį amino pakaitų;

R^8 ir R^{10} žymi nepriklausomai vienas nuo kito vandenilį arba metilą;

m yra skaičius 2, 3 arba 4;

L^4 žymi linijinės grandinės (C_2-C_4)-alkandiilą, papildomai turintį karboksilo pakaitų;

R^{11} žymi vandenilį arba metilą;

ir

n yra skaičius 2, 3 arba 4;

ir jo druskos, solvatai ir druskų solvatai.

3. Junginys, kurio formulė (I) pagal 1 arba 2 punktą, kur:

R^A žymi grupę, kurios formulė

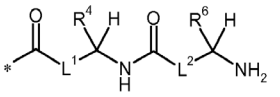
,
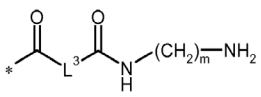

arba

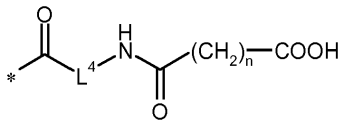

kur

* žymi prisijungimo vietą prie O atomo;

L^1 ir L^2 kiekvienas žymi jungtį;

R^4 žymi vandenilį, metilą, propan-2-ilą, propan-1-ilą, 2-metilpropan-1-ilą, 1-metilpropan-1-ilą, butan-1-ilą, benzilą, *p*-hidroksibenzilą, imidazol-4-ilmetilą, hidroksimetilą, 1-hidroksietilą, karbamoilmetilą arba 2-karbamoiletilą;

R^6 žymi imidazol-4-ilmetilą, 4-aminobutan-1-ilą, 3-aminopropan-1-ilą, 2-aminoetilą, aminometilą arba 3-guanidinpropan-1-ilą;

L^3 žymi grupę formulės -CH(NH_2)-CH_2-, -CH_2-CH(NH_2)-, -CH_2-CH(NH_2)-CH_2-, -CH(NH_2)-CH_2-CH_2- arba -CH_2-CH_2-CH(NH_2)-,

m yra skaičius 2, 3 arba 4;

L^4 žymi grupę formulės **-CH_2-CH(COOH)- arba **-CH_2-CH_2-CH(COOH)-, kur

** žymi prisijungimo vietą prie gretimos karbonilo grupės

ir

n žymi skaičių 2 arba 3;

ir jo druskos, solvatai ir druskų solvatai.

4. Junginys, kurio formulė (I) pagal 1, 2 arba 3 punktą, kur:

R^A žymi grupę, kurios formulė

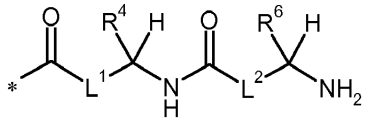

kur

* žymi prisijungimo vietą prie O atomo;

L^1 ir L^2 kiekvienas žymi jungtį;

R^4 žymi vandenilį, metilą, propan-2-ilą, 2-metilpropan-1-ilą, benzilą, hidroksimetilą arba 1-hidroksietilą; ir

R^6 žymi imidazol-4-ilmetilą, 4-aminobutan-1-ilą, 3-aminopropan-1-ilą, 2-aminoetilą, aminometilą arba 3-guanidinpropan-1-ilą;

ir jo druskos, solvatai ir druskų solvatai.

5. Junginys, kurio formulė (I) pagal 1, 2 arba 3 punktą, kur:

R^A žymi grupę, kurios formulė

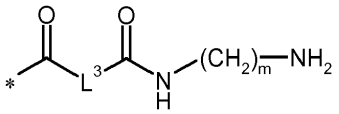

kur

* žymi prisijungimo vietą prie O atomo;

L^3 žymi grupę formulės -CH(NH_2)-CH_2-, -CH_2-CH(NH_2)-, - CH(NH_2)-CH_2-CH_2- arba -CH_2-CH_2-CH(NH_2)-;ir

m yra skaičius 2 arba 3;

ir jo druskos, solvatai ir druskų solvatai.

6. Junginys pagal 1, 2 arba 3 punktą, kurio formulė

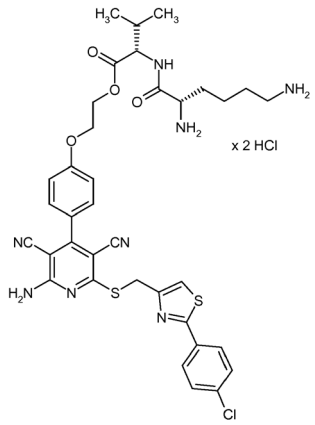

2-{4-[2-amino-6-({[2-(4-chlorfenil)-1,3-tiazol-4-il]metil}tio)-3,5-dicianpiridin-4-il]fenoksi}etil-L-lizil-L-valinato dihidrochloridas.

7. Junginys pagal 1, 2 arba 3 punktą, kurio formulė

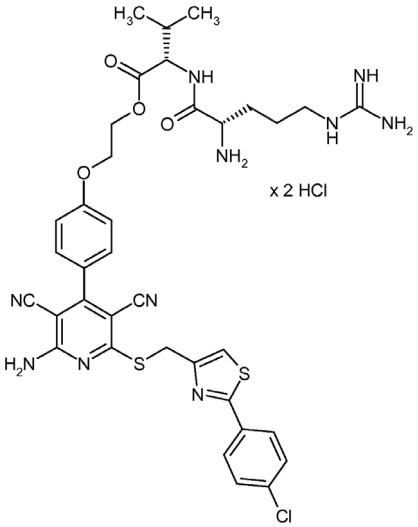

2-{4-[2-amino-6-({[2-(4-chlorfenil)-1,3-tiazol-4-il]metil}tio)-3,5-dicianpiridin-4-il]fenoksi}etil-L-arginil-L-valinato dihidrochloridas.

8. Junginys pagal 1, 2 arba 3 punktą, kurio formulė

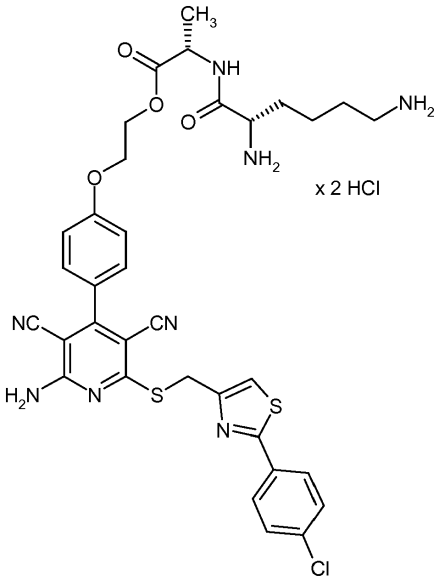

2-{4-[2-amino-6-({[2-(4-chlorfenil)-1,3-tiazol-4-il]metil} tio)-3,5-dicianpiridin-4-il]fenoksi}etil-L-lizil-L-alaninato dihidrochloridas.

9. Junginys pagal 1, 2 arba 3 punktą, kurio formulė

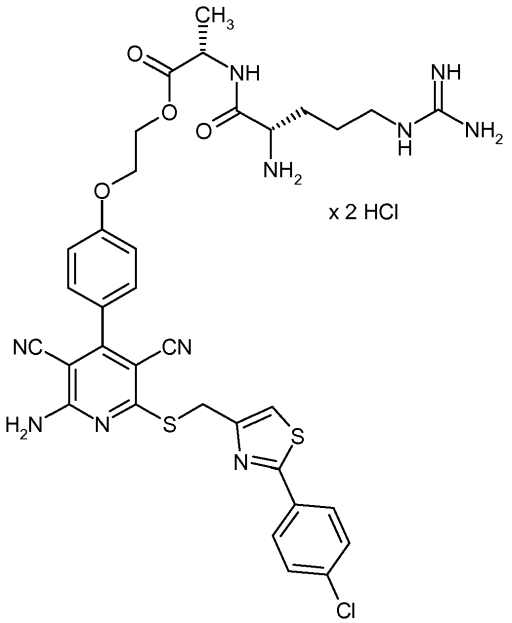

2-{4-[2-amino-6-({[2-(4-chlorfenil)-1,3-tiazol-4-il]metil} sulfanil)-3,5-dicianpiridin-4-il]fenoksi}etil-L-arginil-L-alaninato dihidrochloridas.

10. Junginys pagal 1, 2 arba 3 punktą, kurio formulė

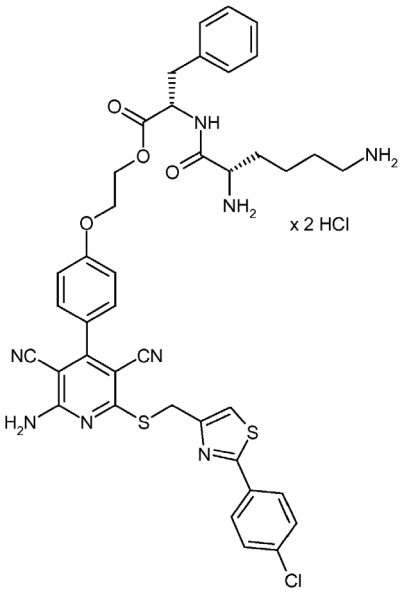

2-{4-[2-amino-6-({[2-(4-chlorfenil)-1,3-tiazol-4-il]metil} sulfanil)-3,5-dicianpiridin-4-il]fenoksi}etil-L-lizil-L-fenilalaninato dihidrochloridas.

11. Junginys pagal 1, 2 arba 3 punktą, kurio formulė

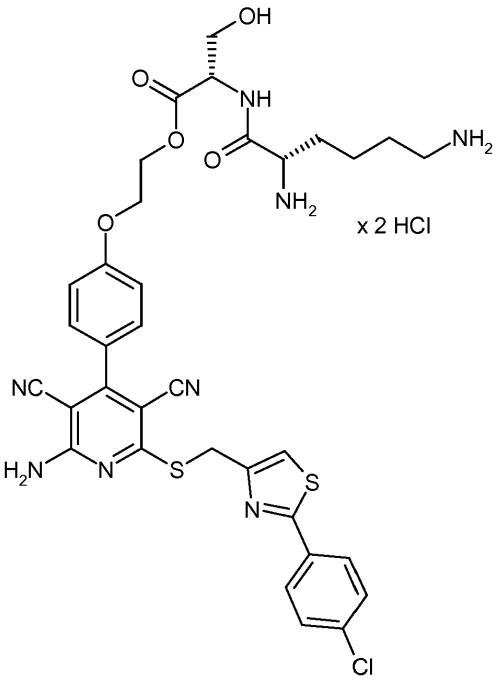

2-{4-[2-amino-6-({[2-(4-chlorfenil)-1,3-tiazol-4-il]metil} tio)-3,5-dicianpiridin-4-il]fenoksi}etil-L-lizil-L-serinato dihidrochloridas.

12. Junginys pagal 1, 2 arba 3 punktą, kurio formulė

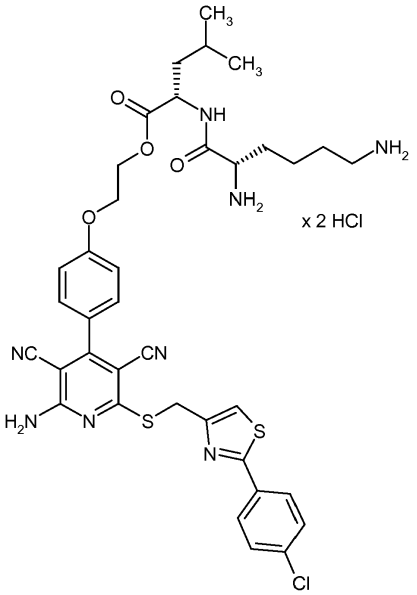

2-{4-[2-amino-6-({[2-(4-chlorfenil)-1,3-tiazol-4-il]metil} sulfanil)-3,5-dicianpiridin-4-il]fenoksi}etil-L-lizil-L-leucinato dihidrochloridas.

13. Junginių formulės (I) pagal 1-12 punktus, gamybos būdas b e s i s k i r i a n t i s tuo, kad junginį (A)

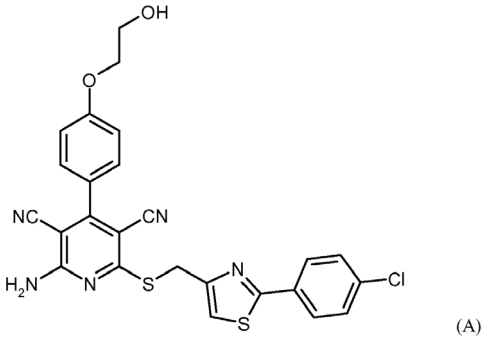

(A)

arba

[A] esterina inertiniame tirpiklyje esant kondensavimo agentui iš pradžių su karboksirūgštimi formulės (II), (III) arba (IV):

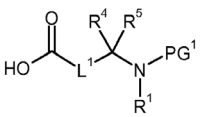

(II)

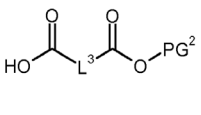

(III)

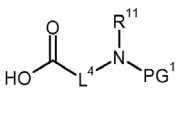

(IV)

kur L^1, L^3, L^4, R^1, R^4, R^5 ir R^{11} kiekvienas turi reikšmes, nurodytas 1-5 punktuose; ir

PG^1 žymi laikiną amino apsaugančią grupę, kaip, pavyzdžiui, *tret*-butoksikarbonilą; ir

PG^2 žymi laikiną karboksilo apsaugančią grupę, kaip, pavyzdžiui, *tret*-butilą,

siekiant gauti junginius, kurių formulės (V), (VI) arba (VII):

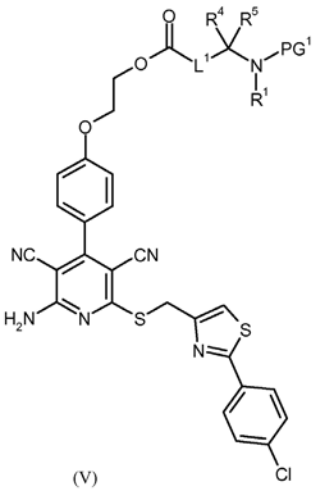

(V)

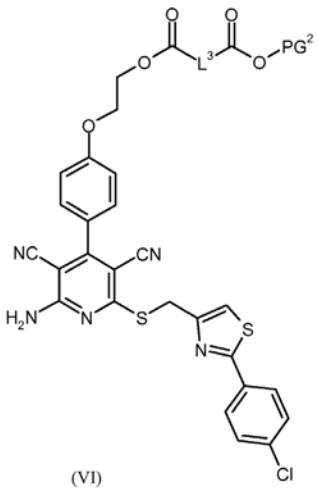

(VI)

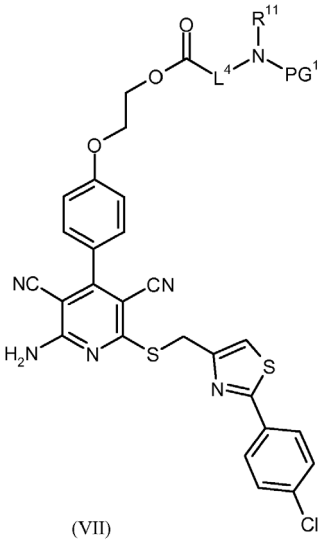

(VII)

kur L^1, L^3, L^4, R^1, R^4, R^5, R^{11}, PG^1 ir PG^2 kiekvienas turi aukščiau nurodytas reikšmes, toliau, po apsaugančių grupių PG^1 arba PG^2 pašalinimo, kopuliuoja inertiniame tirpiklyje esant kondensuojančiam agentui junginio (V) atveju - su junginiu formulės (VIII), junginio (VI) atveju - su junginiu formulės (IX) ir junginio (VII) atveju - su junginiu formulės (X),

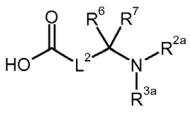

(VIII)

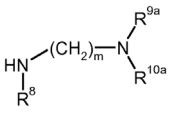

(IX)

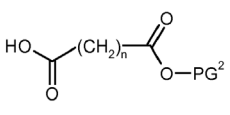

(X)

kur L^2, R^6, R^7, R^8, PG^2, m ir n kiekvienas turi reikšmes, nurodytas 1-5 punktuose, ir

R^{2a} ir R^{3a}, ir R^{9a} ir R^{10a} kiekvienu atveju yra vienodi arba skirtingi ir turi reikšmes, atitinkančias R^2, R^3, R^9 ir R^{10}, nurodytas 1-5 punktuose, arba žymi laikiną

amino apsaugančią grupę, kaip, pavyzdžiui, *tret*-butoksikarbonilą,

ir po to, jei reikalinga, vėl pašalina turimas apsaugančias grupes; arba

[B] kopuliuoja inertiniame tirpiklyje esant kondensuojančiam agentui su junginiu formulės (XI), (XII) arba (XIII):

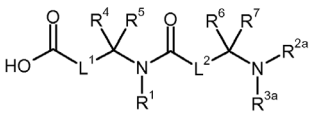

(XI)

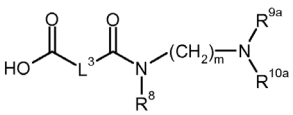

(XII)

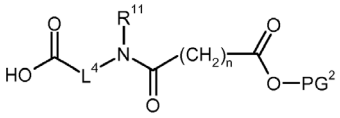

(XIII)

kur L^1 L^2, L^3, L^4, R^1, R^4, R^5, R^6, R^7, R^8, R^{11}, m ir n kiekvienas turi reikšmes, nurodytas 1-5 punktuose,

R^{2a} ir R^{3a}, ir R^{9a} ir R^{10a}, kiekvienu atveju yra vienodi arba skirtingi ir turi reikšmes, atitinkančias R^2, R^3, R^9 ir R^{10}, nurodytas 1-5 punktuose, arba žymi laikiną amino apsaugančią grupę, kaip, pavyzdžiui, *tret*-butoksikarbonilą,

ir

PG^2 žymi laikiną karboksilą apsaugančią grupę, kaip, pavyzdžiui, *tret*-butilą, ir po to, jei reikalinga, vėl pašalina turimas apsaugančias grupes,

ir, jei reikalinga, gautus junginius formulės (I) su atitinkamais (i) tirpikliais ir/arba (ii) rūgštimis arba bazėmis paverčia solvatais, druskomis ir/arba druskų solvatais.

14. Junginys pagal bet kurį iš 1-12 punktų, skirtas ligų gydymui ir/arba profilaktikai.

15. Junginio pagal bet kurį iš 1-12 punktų, panaudojimas gaminant vaistą, skirtą širdies ir kraujagyslių ligų gydymui ir/arba profilaktikai.

16. Vaistas, apimantis junginį pagal bet kurį iš 1-12 punktų, jei reikalinga, derinyje su vienu arba keliais inertiniais, netoksiškais, farmaciniu požiūriu priimtinais ekscipientais.

17. Vaistas, apimantis junginį pagal bet kurį iš 1-12 punktų derinyje su vienu arba keliais papildomais aktyviais ingredientais.

18. Vaistas pagal 16 arba 17 punktą, skirtas širdies ir kraujagyslių ligų gydymui ir/arba profilaktikai.

(51) Int.Cl. ***C07D 417/12*** (2006.01)
A61K 31/4402 (2006.01)
A61P 31/00 (2006.01)
A61P 31/22 (2006.01)

(11) **2598501**

(96) 12762300.7

(96) 2012 09 26

(97) 2013 06 05

(97) 2014 03 12

(86) PCT/EP2012/068938

(86) 2012 09 26

(87) WO 2013/045479

(87) 2013 04 04

(30) 11007823, 2011 09 26, EP

(72) SCHWAB, Wilfried, DE
BIRKMANN, Alexander, DE
VÖGTLI, Kurt, CH
HAAG, Dieter, CH
LENDER, Andreas, DE
GRUNENBERG, Alfons, DE
KEIL, Birgit, DE
REHSE, Joachim, DE

(73) AiCuris GmbH & Co. KG, 42117 Wuppertal, DE

(74) Marija LENKUTIENĖ, 6, Patentinių paslaugų centras, UAB, J. Basanavičiaus g. 11/1, LT-03108 Vilnius, LT

(54) N-[5-(aminosulfonil)-4-metil-1,3-tiazol-2-il]-N-metil-2-[4-(2-piridinil)fenil]acetamido mezilato monohidratas

Apibrėžties punktai: 8, brėžiniai: 0.

(57) 1. N-[5-(aminosulfonil)-4-metil-1,3-tiazol-2-il]-N-metil-2-[4-(2-piridinil)fenil] acetamido sintezės būdas pagal šias stadijas:

stadija A:

junginio A, turinčio šią bendrąją formulę A*,

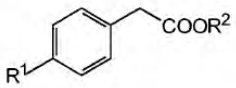

kur

R^1 reiškia pasišalinančiąją grupę, o

R^2 reiškia alkilo radikalą, turintį nuo 1 iki 6 anglies atomų, arba cikloalkilo radikalą, turintį nuo 3 iki 6 anglies atomų,

reakcija su borono rūgšties dariniu, borolanu, borinanu arba diborono rūgšties reagentu, atskylant R^1-H arba R^1-$B(OR)_2$ ir susidarant tarpiniam junginio A borono rūgšties dariniui,

kur tarpinis borono rūgšties darinys toliau reaguoja su piridino junginiu B, turinčiu šią bendrąją formulę B*

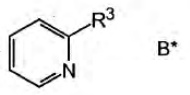

kur

R^3 reiškia pasišalinančiąją grupę

bazinėmis sąlygomis siekiant tiesiogiai gauti (4-piridin-2-ilfenil)acto rūgštį, kuri tada yra išgryninama;

stadija B:

stadijoje A gautos (4-piridin-2-ilfenil)acto rūgšties reakcija su 4-metil-2-(metilamino)-1,3-tiazol-5-sulfonamidu

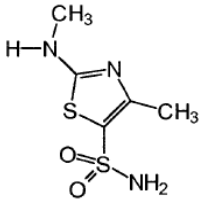

siekiant gauti N-[5-(aminosulfonil)-4-metil-1,3-tiazol-2-il]-N-metil-2-[4-(2-piridinil)fenil]acetamidą, kurio formulė

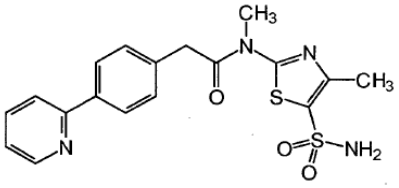

2. Būdas pagal apibrėžties 1 punktą, papildomai apimantis stadiją C:

N-[5-(aminosulfonil)-4-metil-1,3-tiazol-2-il]-N-metil-2-[4-(2-piridinil)fenil] acetamido su metansulfonrūgštimi organinio tirpiklio ir vandens mišinyje konversija į kristalinį N-[5-(aminosulfonil)-4-metil-1,3-tiazol-2-il]-N-metil-2-[4-(2-piridinil)fenil]acetamido metansulfonrūgšties monohidratą, turintį formulę

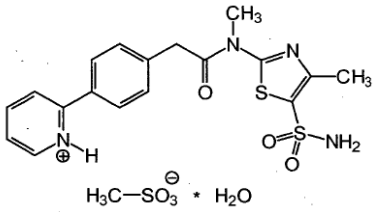

3. Būdas pagal apibrėžties 1 punktą, kur R^1 ir R^3 yra nepriklausomai vienas nuo kito parinkti iš -F, -Cl, -Br, -I, -OMs, -OTf ir -OTs.

4. Būdas pagal apibrėžties 1 punktą, kur borono rūgšties darinys, borolanas, borinanas arba diborono rūgšties reagentas yra parinkti iš:

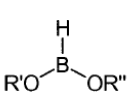

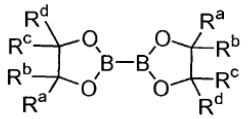

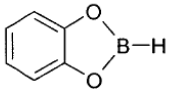

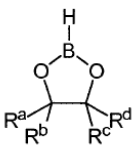

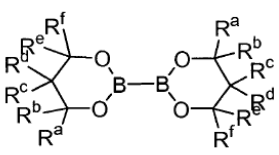

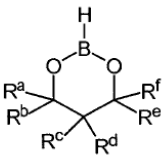

kur

R', R», R^a, R^b, R^c, R^d, R^e ir R^f reiškia nepriklausomai vienas nuo kito pakeistą arba nepakeistą, linijinę arba šakotą alkilo grupę su 1-10 anglies atomų arba cikloalkilo grupę su 3 - 10 anglies atomų.

5. Būdas pagal apibrėžties 1 punktą, kur tarpinio borono rūgšties darinio arba borolano reagento gamybai yra naudojami paladžio acetato, trietilamino ir trifenilfosfano arba $PdCl_2(PPh_3)_2$ ir trietilamino reagentai.

6. Būdas pagal apibrėžties 1 punktą, kur stadija B yra atliekama su EDC x HCl, kaip kopuliavimo agentu, THF/NMP tirpiklių mišinyje.

7. Būdas pagal apibrėžties 2 punktą, kur N-[5-(aminosulfonil)-4-metil-1,3-tiazol-2-il]-N-metil-2-[4-(2-piridinil)fenil]acetamido mišinys organiniame tirpiklyje ir vandenyje, pridėjus metansulfonrūgštį aukštoje temperatūroje, sudaro persotintą tirpalą, iš kurio po ilgo maišymo, kristaliklio įterpimo arba šaldymo išsikristalizuoja N-[5-(aminosulfonil)-4-metil-1,3-tiazol-2-il]-N-metil-2-[4-(2-piridinil)fenil]-acetamido metansulfonrūgšties monohidratas.

8. Būdas pagal bet kurį vieną iš apibrėžties 1-7 punktų, papildomai apimantis stadiją D: farmacinės kompozicijos gamyba iš kristalinio N-[5-(aminosulfonil)-4-metil-1,3-tiazol-2-il]-N-metil-2-[4-(2-piridinil)fenil]-acetamido metansulfonrūgšties monohidrato su mažiausiai vienu farmaciniu požiūriu priimtinu nešikliu, užpildu, tirpikliu ir/arba skiedikliu.

---

(51) Int.Cl. ***C07D 417/12*** (2006.01)
(11) **2602258**
(96) 13157396.6
(96) 2012 09 26
(97) 2013 06 12
(97) 2014 03 19
(30) PCT/EP2011/007823, 2011 09 26, WO
(72) Dr. Schwab, Wilfried, DE
Birkmann, Alexander, DE
Vögtli, Kurt, CH
Haag, Dieter, CH
Lender, Andreas, DE
Grunenberg, Alfons, DE
Keil, Birgit, DE
Rehse, Joachim, DE
(73) AiCuris GmbH & Co. KG, 42117 Wuppertal, DE
(74) Marija LENKUTIENĖ, 6, Patentinių paslaugų centras, UAB, J. Basanavičiaus g. 11/1, LT-03108 Vilnius, LT
(54) N-[5-(aminosulfonil)-4-metil-1,3-tiazol-2-il]-N-metil-2-[4-(2-piridinil)fenill]acetamido mezilato monohidratas
Apibrėžties punktai: 7, brėžiniai: 2.
(57) 1. Kristalinis N-[5-(aminosulfonil)-4-metil-1,3-tiazol-2-il]-N-metil-2-[4-(2-piridinil)-fenil]acetamido metansulfonrūgšties monohidratas.

2. Kristalinis N-[5-(aminosulfonil)-4-metil-1,3-tiazol-2-il]-N-metil-2-[4-(2-piridinil)-fenil]acetamido metansulfonrūgšties monohidratas pagal apibrėžties 1 punktą, kur kristalinis N-[5-(aminosulfonil)-4-metil-1,3-tiazol-2-il]-N-metil-2-[4-(2-piridinil)-fenil]acetamido metansulfonrūgšties monohidratas yra kristalinio N-[5-(aminosulfonil)-4-metil-1,3-tiazol-2-il]-N-metil-2-[4-(2-piridinil)-fenil]acetamido metansulfonrūgšties monohidrato polimorfas, b e s i s k i r i a n t i s tuo, kad polimorfo Rentgeno spindulių difrakcijos pobūdis apima šias 2-Teta kampo reikšmes: 6.5, 12.9, 16.8, 18.9, 19.3, 19.5, 20.0, 22.4, 22.5, 23.2, 23.8, 25.5, 25.9, 28.8, 30.5, 32.7 ir 35.7 laipsnio.

3. Kristalinis N-[5-(aminosulfonil)-4-metil-1,3-tiazol-2-il]-N-metil-2-[4-(2-piridinil)-fenil]acetamido metansulfonrūgšties monohidratas pagal apibrėžties 1 punktą, turintis polimorfinę formą, kaip apibūdinta Fig. 1 A, ir/arba Rentgeno spindulių difrakcijos pobūdį, kaip apibūdinta Fig. 1 D.

4. Kristalinis N-[5-(aminosulfonil)-4-metil-1,3-tiazol-2-il]-N-metil-2-[4-(2-piridinil)-fenil]acetamido metansulfonrūgšties monohidratas pagal apibrėžties 1, 2 arba 3 punktą derinyje su acetilsalicilo rūgštimi, trifluridinu, idoksuridinu, foskarnetu, cidofoviru, ganciklovіru, aciklovіru, penciklovіru, valaciklovіru ir/arba famciklovіru.

5. Kristalinis N-[5-(aminosulfonil)-4-metil-1,3-tiazol-2-il]-N-metil-2-[4-(2-piridinil)-fenil]acetamido metansulfonrūgšties monohidratas pagal apibrėžties 1, 2, 3 arba 4 punktą, skirtas naudoti infekcinių ligų gydymui ir/arba profilaktikai, ir/arba infekcinių ligų plitimo prevencijai.

6. Kristalinis N-[5-(aminosulfonil)-4-metil-1,3-tiazol-2-il]-N-metil-2-[4-(2-piridinil)-fenil]acetamido metansulfonrūgšties monohidratas, skirtas naudoti pagal apibrėžties 5 punktą, kur infekcinė liga yra herpes simplex viruso infekcija.

7. Farmacinė kompozicija, turinti kristalinį N-[5-(aminosulfonil)-4-metil-1,3-tiazol-2-il]-N-metil-2-[4-(2-piridinil)fenil]acetamido metansulfonrūgšties monohidratą pagal apibrėžties 1, 2 arba 3 punktą, kartu su mažiausiai vienu farmaciniu požiūriu priimtinu nešikliu, užpildu, tirpikliu ir/arba skiedikliu.

---

(51) Int.Cl. ***C07D 417/14*** (2006.01)
A61K 31/4709 (2006.01)
A61P 31/12 (2006.01)
(11) **2331538**
(96) 09792493.0
(96) 2009 09 14
(97) 2011 06 15
(97) 2014 04 16
(86) PCT/US2009/056772
(86) 2009 09 14
(87) WO 2010/033444
(87) 2010 03 25
(30) 97291 P, 2008 09 16, US
150826 P, 2009 03 09, US
(72) BERKENBUSCH, Thilo, DE
BUSACCA, Carl Alan, US
JAEGER, Burkhard, DE
VARSOLONA, Richard J., US
(73) Boehringer Ingelheim International GmbH, 55216 Ingelheim, DE
(74) Reda ŽABOLIENĖ, 7, Advokatės Redos Žabolienės kontora METIDA, Verslo centras VERTAS, Gynėjų g. 16, LT-01109 Vilnius, LT
(54) 2-Tiazolil- 4-chinolinil-okso darinio, veiksmingo HCV inhibitoriaus, kristalinės formos

Apibrėžties punktai: 11, brėžiniai: 0.

(57) 1. (1) formulės junginio natrio druska:

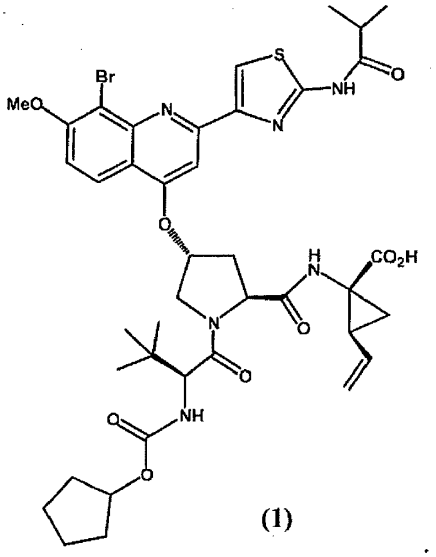

(1)

2. Kristalinės formos natrio druska pagal 1 punktą.

3. Kristalinė natrio druska pagal 2 punktą, turinti Rentgeno spinduliuotės miltelių difrakcijos modulį, apimantį smailes ties 10,1 laipsniu 2θ (± 0,2 laipsnių 2θ), išmatuotų naudojant CuKα spinduliuotę.

4. Kristalinė natrio druska pagal 3 punktą, kurioje Rentgeno spinduliuotės miltelių difrakcijos modulis papildomai apima smailes ties 13.0 ir 18.2 laipsniais 2θ (± 0,2 laipsnių 2θ), išmatuotų naudojant CuKα spinduliuotę.

5. Kristalinė natrio druska pagal 4 punktą, kurioje Rentgeno spinduliuotės miltelių difrakcijos modulis papildomai apima smailes ties 5.4 ir 8.7 laipsniais 2θ (± 0,2 laipsnių 2θ), išmatuotų naudojant CuKα spinduliuotę.

6. Kristalinė natrio druska pagal 2 punktą, turinti Rentgeno spinduliuotės miltelių difrakcijos modulį,

apimantį smailes ties 5,4, 6,5, 8,7, 11,9, 13,0, 18,2, 20,2 ir 24,7 laipsniais 2θ (± 0,2 laipsnių 2θ), išmatuotų naudojant CuKα spinduliuotę.

7. Kristalinė natrio druska pagal 2 punktą, turinti Rentgeno spinduliuotės miltelių difrakcijos modulį, gautą naudojant CuKα spinduliuotę, kuris iš esmės yra toks, kaip pavaizduotas FIG. 3.

8. Junginys, kurio formulė (1):

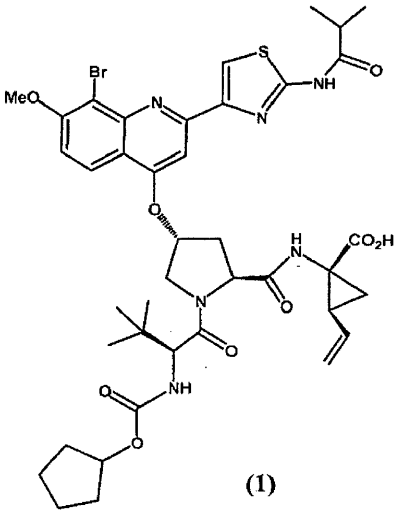

(1)

kurioje mažiausiai 50 % minėto junginio yra natrio druskos junginio formos pagal 1, 2, 3, 4, 5, 6 arba 7 punktą.

9. Farmacinė kompozicija, apimanti natrio druską pagal 1, 2, 3, 4, 5, 6 arba 7 punktą ir farmaciniu požiūriu priimtiną užpildą arba skiediklį.

10. Farmacinė kompozicija pagal 9 punktą, kurioje mažiausiai 50 % (1) formulės junginio natrio druskos kompozicijoje yra kristalinio junginio formos pagal 2, 3, 4, 5, 6 arba 7 punktą.

11. (1) formulės junginio natrio druskos pagal 1 punktą panaudojimas gamybai vaisto, skirto žinduolių hepatito C virusinės infekcijos gydymui.

---

(51) Int.Cl. ***C07D 471/04*** (2006.01)
A61K 31/437 (2006.01)
A61P 7/06 (2006.01)
A61P 43/00 (2006.01)

(11) **2455381**
(96) 10799914.6
(96) 2010 07 16
(97) 2012 05 23
(97) 2014 05 28
(86) PCT/JP2010/062037
(86) 2010 07 16
(87) WO 2011/007856
(87) 2011 01 20
(30) 2009169565, 2009 07 17, JP
273127 P, 2009 07 30, US

(72) MITANI, Ikuo, JP
OGOSHI, Yosuke, JP
MATSUI, Takuya, JP
YOKOTA, Masahiro, JP
TERASHITA, Masakazu, JP
MOTODA, Dai, JP
UEYAMA, Kazuhito, JP
ABE, Hiroyuki, JP
HOTTA, Takahiro, JP
ITO, Takashi, JP
(73) Japan Tobacco, Inc., Tokyo 105-8422, JP
(74) Reda ŽABOLIENĖ, 7, Advokatės Redos Žabolienės kontora METIDA, Verslo centras VERTAS, Gynėjų g. 16, LT-01109 Vilnius, LT

(54) Triazolpiridino junginys ir jo veikimas, kaip prolilo hidroksilazės inhibitoriaus ir eritropoetino gamybos skatintojo

Apibrėžties punktai: 34, brėžiniai: 0.

(57) 1. Junginys, pavaizduotas sekančia formule [I]:

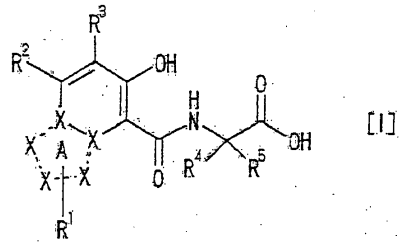

[I]

kurioje:

dalis struktūrinės formulės:

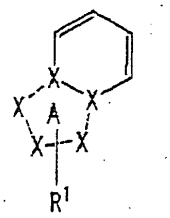

yra grupė, pavaizduota bet kurioje iš sekančių formulių:

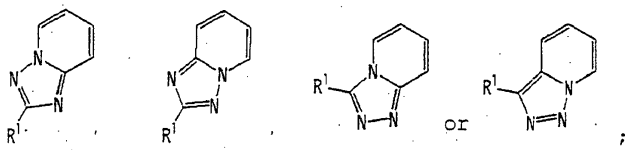

R^1 yra:

(1) vandenilio atomas,

(2) C_{1-6} alkilo grupė,

(3) C_{6-14} arilo grupė,
(4) C_{3-8} cikloalkilo grupė,
(5) C_{6-14} aril-C_{1-6} alkilo grupė arba
(6) C_{3-8} cikloalkil-C_{1-6} alkilo grupė;
R^2 yra:
(1) vandenilio atomas,
(2) C_{1-10} alkilo grupė,
(3) C_{6-14} arilo grupė, pasirinktinai pakeista vienodais arba skirtingais 1 - 5 pakaitais, parinktais iš sekančios grupės B,
(4) C_{3-8} cikloalkilo grupė, pasirinktinai pakeista vienodais arba skirtingais 1 - 5 pakaitais, parinktais iš sekančios grupės B,
(5) C_{3-8} cikloalkenilo grupė, pasirinktinai pakeista vienodais arba skirtingais 1 - 5 pakaitais, parinktais iš sekančios grupės B,
(6) heteroarilo grupė, pasirinktinai pakeista vienodais arba skirtingais 1 - 5 pakaitais, parinktais iš sekančios grupės B (kur heteroarilas be anglies atomo turi 1 - 6 hetero atomus, parinktus iš azoto atomo, deguonies atomo ir sieros atomo),
(7) C_{6-14} aril-C_{1-6} alkilo grupė (kur C_{6-14} arilas pasirinktinai yra pakeistas vienodais arba skirtingais 1 - 5 pakaitais, parinktais iš sekančios grupės B) arba
(8) C_{3-8} ciklcalkil-C_{1-6} alkilo grupė (kur C_{3-8} cikloalkilas pasirinktinai yra pakeistas vienodais arba skirtingais 1 - 5 pakaitais, parinktais iš sekančios grupės B);
R^3 yra:
(1) vandenilio atomas,
(2) halogeno atomas,
(3) C_{1-6} alkilo grupė,
(4) C_{6-14} arilo grupė,
(5) C_{3-8} cikloalkilo grupė arba
(6) C_{6-14} aril-C_{1-5} alkilo grupė; ir
R^4 ir R^5 kiekviena nepriklausomai yra
(1) vandenilio atomas arba
(2) C_{1-6} alkilo grupė,
B grupė:
(a) halogeno atomas,
(b) C_{1-6} alkilo grupė,
(c) C_{3-8} cikloalkilo grupė,
(d) ciano grupė ir
(e) halo-C_{1-6} alkilo grupė,
arba jo farmaciniu požiūriu priimtina druska arba jo solvatas.

2. Junginys pagal 1 punktą, kur dalinė struktūrinė formulė:

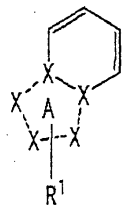

yra grupė, pavaizduota sekančia formule:

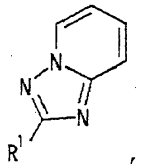

arba jo farmaciniu požiūriu priimtina druska arba jo solvatas.

3. Junginys pagal 1 punktą, kur dalinė struktūrinė formulė:

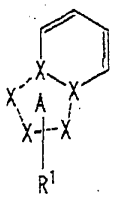

yra grupė, pavaizduota sekančia formule:

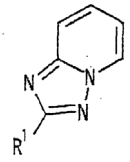

arba jo farmaciniu požiūriu priimtina druska arba jo solvatas.

4. Junginys pagal 1 punktą, kur dalinė struktūrinė formulė:

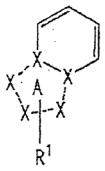

yra grupė, pavaizduota sekančia formule:

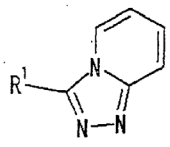

arba jo farmaciniu požiūriu priimtina druska arba jo solvatas.

5. Junginys pagal 1 punktą, kur dalinė struktūrinė formulė:

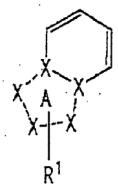

yra grupė, pavaizduota sekančia formule:

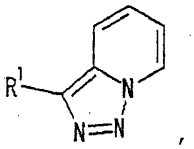

arba jo farmaciniu požiūriu priimtina druska arba jo solvatas.

6. Junginys pagal bet kurį iš 1 – 5 punktų, kur abi R^4 ir R^5 yra vandenilio atomai, arba jo farmaciniu požiūriu priimtina druska arba jo solvatas.

7. Junginys pagal bet kurį iš 1 – 5 punktų, kur R^3 yra vandenilio atomas, arba jo farmaciniu požiūriu priimtina druska arba jo solvatas.

8. Junginys pagal bet kurį iš 1 – 5 punktų, kur R^1 yra vandenilio atomas, arba jo farmaciniu požiūriu priimtina druska arba jo solvatas.

9. Junginys pagal bet kurį iš 1 – 5 punktų, kur R^2 yra:

(1) C_{1-10} alkilo grupė,

(2) C_{6-14} arilo grupė, pasirinktinai pakeista vienodais arba skirtingais 1 - 5 pakaitais, parinktais iš aukščiau minėtos grupės B,

(3) C_{6-14} aril-C_{1-6} alkilo grupė (kur C_{6-14} arilas pasirinktinai yra pakeistas vienodais arba skirtingais 1 - 5 pakaitais, parinktais iš aukščiau minėtos grupės B) arba

(4) C_{3-8} cikloalkil-C_{1-6} alkilo grupė (kur C_{3-8} cikloalkilas pasirinktinai yra pakeistas vienodais arba skirtingais 1 - 5 pakaitais, parinktais iš aukščiau minėtos grupės B), arba jo farmaciniu požiūriu priimtina druska arba jo solvatas.

10. Junginys pagal 2 punktą, kuriame abi R^4 ir R^5 yra vandenilio atomai, arba jo farmaciniu požiūriu priimtina druska arba jo solvatas.

11. Junginys pagal 10 punktą, kuriame R^3 yra vandenilio atomas, arba jo farmaciniu požiūriu priimtina druska arba jo solvatas.

12. Junginys pagal 11 punktą, kuriame R^1 yra vandenilio atomas, arba jo farmaciniu požiūriu priimtina druska arba jo solvatas.

13. Junginys pagal 12 punktą, kuriame R^2 yra:

(1) C_{1-10} alkil grupė arba

(2) C_{6-14} aril-C_{1-6} alkilo grupė (kur C_{6-14} arilas pasirinktinai yra pakeistas vienodais arba skirtingais 1 - 5 pakaitais, parinktais iš aukščiau minėtos grupės B),

arba jo farmaciniu požiūriu priimtina druska arba jo solvatas.

14. Junginys pagal 1 punktą, pavaizduotas sekančia formule [I-1] arba jo farmaciniu požiūriu priimtina druska arba jo solvatas:

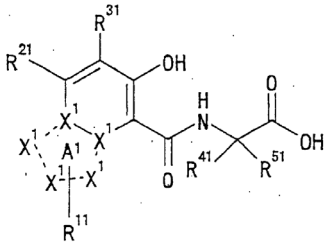

[I-1]

kur dalinė struktūrinė formulė:

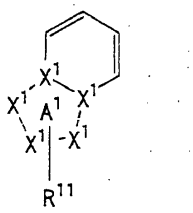

yra grupė, pavaizduota bet kuria iš sekančių formulių:

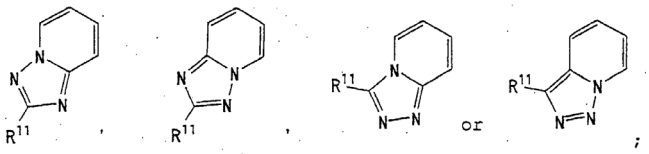

R^{11} yra:

(1) vandenilio atomas,

(2) C_{1-6} alkilo grupė,

(3) fenilo grupė,

(4) C_{3-8} cikloalkilo grupė,

(5) fenil-C_{1-6} alkilo grupė arba

(6) C_{3-8} cikloalkil-C_{1-6} alkilo grupė;

R^{21} yra:

(1) vandenilio atomas,

(2) C_{1-10} alkilo grupė,

(3) fenilo grupė, pasirinktinai pakeista vienodais arba skirtingais 1 - 5 pakaitais, parinktais iš aukščiau minėtos grupės B,

(4) C_{3-8} cikloalkilo grupė,

(5) C_{3-8} cikloalkenilo grupė,

(6) tienilo grupė, pasirinktinai pakeista vienodais arba skirtingais 1 - 5 pakaitais, parinktais iš aukščiau minėtos grupės B,

(7) fenil-C_{1-6} alkilo grupė (kur fenilas pasirinktinai yra pakeistas vienodais arba skirtingais 1 - 5 pakaitais, parinktais iš aukščiau minėtos grupės B) arba

(8) C_{3-8} cikloalkil-C_{1-6} alkilo grupė;

R^{31} yra:

(1) vandenilio atomas,

(2) halogeno atomas,

(3) C_{1-6} alkilo grupė,

(4) fenilo grupė,
(5) C_{3-6} cikloalkilo grupė arba
(6) fenil-C_{1-6} alkilo grupė; ir
R^{41} ir R^{51} kiekviena nepriklausomai yra:
(1) vandenilio atomas arba
(2) C_{1-6} alkilo grupė
grupė B:
(a) halogeno atomas,
(b) C_{1-6} alkilo grupė,
(c) C_{3-8} cikloalkilo grupė,
(d) ciano grupė ir
(e) halo-C_{1-6} alkilo grupė.

15. Junginys pagal 1 punktą, pavaizduotas sekančia formule:

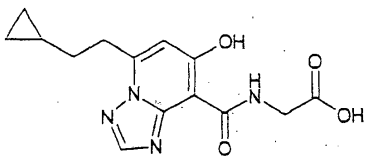

arba jo farmaciniu požiūriu priimtina druska arba jo solvatas.

16. Junginys pagal 1 punktą, pavaizduotas sekančia formule:

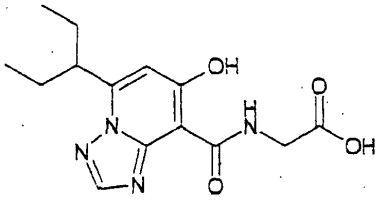

arba jo farmaciniu požiūriu priimtina druska arba jo solvatas.

17. Junginys pagal 1 punktą, pavaizduotas sekančia formule:

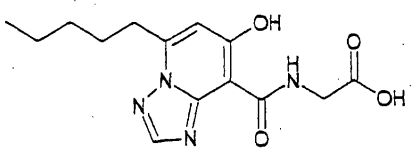

arba jo farmaciniu požiūriu priimtina druska arba jo solvatas.

18. Junginys pagal 1 punktą, pavaizduotas sekančia formule:

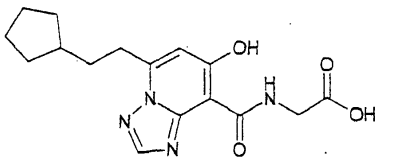

arba jo farmaciniu požiūriu priimtina druska arba jo solvatas.

19. Junginys pagal 1 punktą, pavaizduotas sekančia formule:

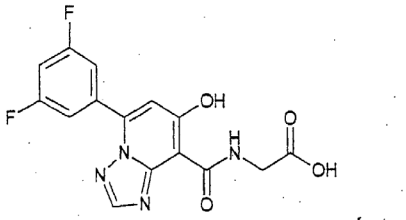

arba jo farmaciniu požiūriu priimtina druska arba jo solvatas.

20. Junginys pagal 1 punktą, pavaizduotas sekančia formule:

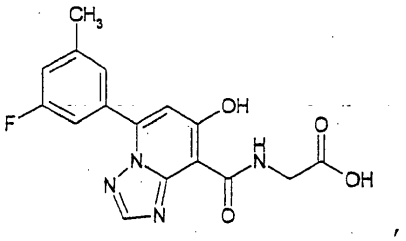

arba jo farmaciniu požiūriu priimtina druska arba jo solvatas.

21. Junginys pagal 1 punktą, pavaizduotas sekančia formule:

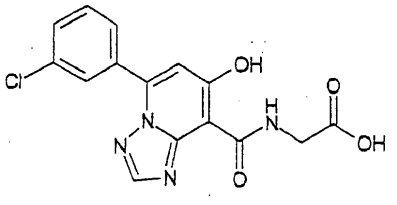

arba jo farmaciniu požiūriu priimtina druska arba jo solvatas.

22. Junginys pagal 1 punktą, pavaizduotas sekančia formule:

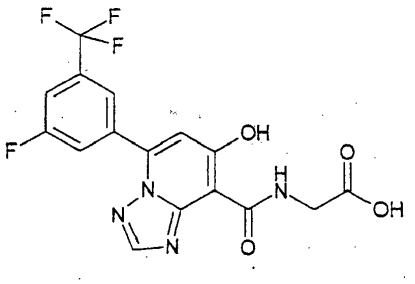

arba jo farmaciniu požiūriu priimtina druska arba jo solvatas.

23. Junginys pagal 1 punktą, pavaizduotas sekančia formule:

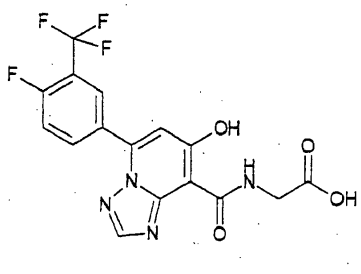

arba jo farmaciniu požiūriu priimtina druska arba jo solvatas.

24. Junginys pagal 1 punktą, pavaizduotas sekančia formule:

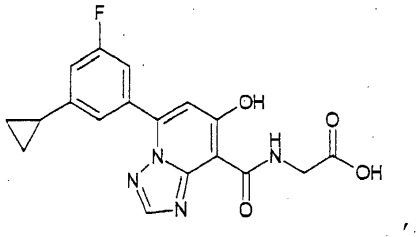

arba jo farmaciniu požiūriu priimtina druska arba jo solvatas.

25. Junginys pagal 1 punktą, pavaizduotas sekančia formule:

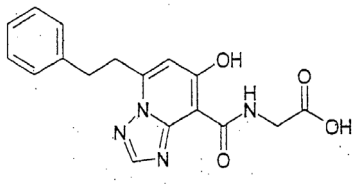

arba jo farmaciniu požiūriu priimtina druska arba jo solvatas.

26. Farmacinė kompozicija, apimanti junginį pagal bet kurį iš 1 – 25 punktų arba jo farmaciniu požiūriu priimtiną druską arba jo solvatą ir farmaciniu požiūriu priimtiną nešiklį.

27. Terapinis agentas, skirtas panaudoti anemijos gydymui, apimantis junginį pagal bet kurį iš 1 – 25 punktų arba jo farmaciniu požiūriu priimtiną druską arba jo solvatą.

28. Terapinis agentas, skirtas panaudoti inkstų anemijos gydymui, apimantis junginį pagal bet kurį iš 1 – 25 punktų arba jo farmaciniu požiūriu priimtiną druską arba jo solvatą.

29 Junginio pagal bet kurį iš 1 – 25 punktų arba jo farmaciniu požiūriu priimtinos druskos arba jo solvato panaudojimas gamybai terapinio agento, skirto anemijos gydymui.

30. Junginio pagal bet kurį iš 1 – 25 punktų arba jo farmaciniu požiūriu priimtinos druskos arba jo solvato panaudojimas gamybai terapinio agento, skirto inkstų anemijos gydymui.

31. Junginys pagal bet kurį iš 1 – 25 punktų arba jo farmaciniu požiūriu priimtina druska arba jo solvatas, skirti panaudoti anemijos gydymui.

32. Junginys pagal bet kurį iš 1 – 25 punktų arba jo farmaciniu požiūriu priimtina druska arba jo solvatas, skirti panaudoti inkstų anemijos gydymui.

33. Prekinė pakuotė, apimanti farmacinę kompoziciją pagal 26 punktą ir su ja susijusį informacinį lapelį, kur informaciniame lapelyje teigiama, kad farmacinė kompozicija gali arba yra naudojama ligos, parinktos iš anemijos arba inkstų anemijos gydymui arba profilaktikai.

34. Rinkinys, apimantis farmacinę kompoziciją pagal 26 punktą ir su ja susijusį informacinį lapelį, kur informaciniame lapelyje teigiama, kad farmacinė kompozicija gali arba yra naudojama ligos, parinktos iš anemijos arba inkstų anemijos gydymui arba profilaktikai.

---

(51) Int.Cl. ***C07D 487/04*** (2006.01)
A61K 31/519 (2006.01)
A61P 37/00 (2006.01)

(11) **2384326**

(96) 09786882.2

(96) 2009 08 10

(97) 2011 11 09

(97) 2014 04 23

(86) PCT/IB2009/053514

(86) 2009 08 10

(87) WO 2010/020905

(87) 2010 02 25

(30) 90371 P, 2008 08 20, US
(72) BERLINSKI, Pamela Jo, US
BIRCHMEIER, Matthew Joseph, US
BOWMAN, Jerry Wayne, US
GONZALES, Andrea Joy, US
KAMERLING, Steven Glenn, US
MANN, Donald Wayne, US
MITTON-FRY, Mark Joseph, US
(73) Zoetis LLC, Florham Park NJ 07932, US
(74) Jurga PETNIŪNAITĖ, 51, AAA Law, J.Jasinskio g. 16A, LT-03163 Vilnius, LT

(54) Pirolo[2,3-d]pirimidino junginiai
Apibrėžties punktai: 16, brėžiniai: 0.

(57) 1. Junginys, kurio formulė I:

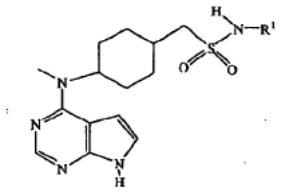

I

arba jo farmaciniu požiūriu priimtina druska, kurioje R^1 yra C_{1-4} linijinis, šakotasis arba ciklinis sotusis monovalentis angliavandenilis, pasirinktinai pakeistas hidroksi-grupe.

2. Junginys pagal 1 punktą, kuriame R^1 yra metilas.

3. Junginys pagal 1 punktą, kuris yra *N*-metil-1-{*trans*-4-[metil(7*H*-pirolo[2,3-*d*]pirimidin-4-il)amino] cikloheksil}metansulfonamidas arba jo farmaciniu požiūriu priimtina druska.

4. Junginys pagal 1 punktą, kuris yra *N*-metil-1-{*trans*-4-[metil(7*H*-pirolo[2,3-*d*]pirimidin-4-il)amino] cikloheksil}metansulfonamido maleino rūgšties druskos kristalinė forma A.

5. *N*-metil-1-{*trans*-4-[metil(7*H*-pirolo[2,3-*d*]pirimidin-4-il)amino]cikloheksil}-metansulfonamido maleino rūgšties druskos kristalinė forma A pagal 4 punktą, kuri apima rentgeno spinduliuotės miltelių difrakcijos vaizdą, turintį mažiausiai vieną būdingą smailę, išreikštą 2-teta laipsniais prie apytiksliai 6,2, 12,6 ir 15,7.

6. *N*-metil-1-{*trans*-4-[metil(7*H*-pirolo[2,3-*d*]pirimidin-4-il)amino]cikloheksil}-metansulfonamido maleino rūgšties druskos kristalinė forma A pagal 4 arba 5 punktą, kuri apima rentgeno spinduliuotės miltelių difrakcijos vaizdą, turintį mažiausiai vieną būdingą smailę, išreikštą 2-teta laipsniais prie apytiksliai 6,2, 12,6, 15,7, 18,5, 27 ir 28,38.

7. *N*-metil-1-{*trans*-4-[metil(7*H*-pirolo[2,3-*d*]pirimidin-4-il)amino]cikloheksil}-metansulfonamido maleino rūgšties druskos kristalinė forma A pagal 4 punktą, kuri apima rentgeno spinduliuotės miltelių difrakcijos vaizdą, turintį mažiausiai vieną būdingą smailę, išreikštą 2-teta laipsniais prie apytiksliai 6,178, 8,519, 12,601, 13,819, 15,478, 15,719, 16,32, 17,997, 18,539, 20,298, 20,659, 21,583, 22,642, 23,08, 24,86, 25,602, 26,582, 27,02, 27,721, 28,161, 28,38.

8. Farmacinė kompozicija, apimanti junginį pagal bet kurį vieną arba daugiau iš nuo 1 iki 6 punktų, arba jo farmaciniu požiūriu priimtiną druską ir farmaciniu požiūriu priimtiną nešiklį.

9. Farmaciniu požiūriu priimtinas derinys, apimantis junginį pagal bet kurį vieną arba daugiau iš nuo 1 iki 6 punktų, arba jo farmaciniu požiūriu priimtiną druską ir vieną arba daugiau papildomų agentų, kurie moduliuoja žinduolio imuninę sistemą arba priešuždegiminių agentų.

10. Junginys pagal bet kurį vieną arba daugiau iš nuo 1 iki 6 punktų, skirtas panaudoti terapijoje.

11. Junginys pagal bet kurį vieną arba daugiau iš nuo 1 iki 6 punktų, skirtas panaudoti žinduolio alerginių reakcijų, alerginio dermatito, atopinio dermatito, egzemos arba niežėjimo gydyme.

12. Junginys pagal bet kurį vieną arba daugiau iš nuo 1 iki 6 punktų, skirtas panaudoti žinduolio vėžių, leukemijos, vilkligės, dauginės mielomos gydyme.

13. Junginys, skirtas panaudoti pagal bet kurį iš 11 ir 12 punktų, kuriame žinduolis apima naminius gyvūnus.

14. Junginys, skirtas panaudoti pagal 13 punktą, kuriame naminiai gyvūnai yra šunys.

15. Junginys, skirtas panaudoti pagal bet kurį iš 11 ir 12 punktų, kuriame žinduolis apima gyvulius.

16. Junginio pagal 1 punktą gavimo būdas, kur junginys yra *N*-metil-1-{*trans*-4-[metil(7*H*-pirolo[2,3-*d*] pirimidin-4-il)amino]cikloheksil}metansulfonamido maleino rūgšties druskos kristalinė forma A, apimantis *N*-metil-1-{*trans*-4-[metil(7*H*-pirolo[2,3-*d*] pirimidin-4-il)amino]cikloheksil}metansulfonamido reakciją su maleino rūgštimi.

---

(51) Int.Cl. ***C07D 495/04*** (2006.01)
A61K 31/4365 (2006.01)
(11) **1981892**
(96) 07705076.3
(96) 2007 01 30
(97) 2008 10 22
(97) 2014 03 12

(86) PCT/GB2007/000310
(86) 2007 01 30
(87) WO 2007/088345
(87) 2007 08 09
(30) 0601962, 2006 01 31, GB
(72) HUTCHINGS, Martin, Clive, GB
ARCHIBALD, Sarah, Catherine, GB
BROOKINGS, Daniel, Christopher, GB
DAVIS, Jeremy, Martin, GB
JOHNSON, James, Andrew, GB
LANGHAM, Barry, John, GB
NEUSS, Judi, Charlotte, GB
(73) UCB Pharma, S.A., 1070 Brussels, BE
(74) Liudmila GERASIMOVIČ, 9, Į „Liudmila Gerasimovič, Patentinis patikėtinis“, Vingrių g. 13-42, LT-01141 Vilnius, LT
(54) Tieno-piridino dariniai kaip MEK slopikliai
Apibrėžties punktai: 16, brėžiniai: 0.

(57) 1. Junginys, kurio formulė (I), arba jo farmaciniu požiūriu priimtina druska, solvatas arba *N*-oksidas:

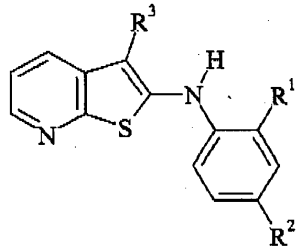

(I)

kur

R^1 žymi vandenilį, halogeną arba C_{1-6}-alkilą;

R^2 žymi halogeną arba C_{1-6}-alkilą;

R^3 ir R^c, paimti kartu su azoto atomu, prie kurio jie abu yra prijungti, žymi azetidin-1-ilą, pirolidin-1-ilą, piperidin-1-ilą, morfolin-4-ilą, tiomorfolin-4-ilą, piperazin-1-ilą, homopiperidin-1-ilą, homomorfolin-4-ilą arba homopiperazin-1-ilą, kur bet kuri iš šių grupių nebūtinai gali turėti vieną arba kelis pakaitus, pasirinktus iš C_{1-6}-alkilo, C_{1-6}-alkoksi, hidroksi, hidroksi(C_{1-6})akilo, amino-(C_{1-6})alkilo, (amino)(hidroksi)(C_{1-6})alkilo, halogeno, okso, C_{2-6}-alkilkarbonilo, karboksi, C_{2-6}-alkoksikarbonilo, di(C_{1-6})alkilhidrazinilkarbonilo, amino, C_{1-6}-alkilamino, di(C_{1-6})alkilamino, C_{2-6}-alkilkarbonilamino, aminokarbonilamino, aminokarbonilo, C_{1-6}-alkilaminokarbonilo, di(C_{1-6})alkilaminokarbonilo, aminosulfonilo, C_{1-6}-alkilsulfonilo, C_{1-6}-alkilaminokarbonil(C_{1-6})alkilo, C_{1-6}-alkoksi(C_{1-6})alkilo, karboksi(C_{1-6})alkilo, C_{2-6} alkoksikarbonil(C_{1-6})alkilo, C_{2-6}-alkoksikarbonilamino ir C_{2-6}-alkoksikarbonilamino-(C_{1-6})alkilo.

2. Junginys pagal 1 punktą, kur ciklinis fragmentas -NR^bR^c žymi azetidin-1-ilą, pirolidin-1-ilą, piperidin-1-ilą, morfolin-4-ilą, piperazin-1-ilą arba homopiperazin-1-ilą, kur bet kuri iš šių grupių nebūtinai gali turėti vieną arba kelis pakaitus, kaip nurodyta 1 punkte.

3. Junginys pagal 1 arba 2 punktą, kur ciklinis fragmentas -NR^bR^c neturi pakaitų, arba turi vieną arba du pakaitus, kaip nurodyta 1 punkte.

4. Junginys pagal bet kurį vieną iš ankstesnių punktų kur pakaitai prie ciklinio fragmento -NR^bR^c yra pasirinkti iš C_{1-6}-alkilo, C_{1-6}-alkoksi-(C_{1-6})alkilo, hidroksi, hidroksi(C_{1-6})alkilo, amino, amino(C_{1-6})alkilo, karboksimetilo, C_{2-6}-alkoksikarbonilo, C_{2-6}-alkoksikarbonil(C_{1-6})alkilo, di(C_{1-6})alkilamino, C_{2-6}-alkoksikarbonilamino ir C_{2-6} alkoksikarbonilamino(C_{1-6})alkilo.

5. Junginys pagal 4 punktą, kur pakaitai prie ciklinio fragmento -NR^bR^c yra pasirinkti iš metilo, metoksimetilo, hidroksi, hidroksimetilo, 2-hidroksietilo, amino, aminometilo, karboksimetilo, *tret*-butoksikarbonilo, etoksikarbonilmetilo, dimetilamino, *tret*-butoksikarbonilamino ir *tret*-butoksikarbonilaminometilo.

6. Junginys pagal 1 punktą, kur ciklinis fragmentas -NR^bR^c žymi 3-hidroksiazetidin-1-ilą, 3-aminoazetidin-1-ilą, 3-(aminometil)azetidin-1-ilą, 3-(*tret*-butoksikarbonilamino)azetidin-1-ilą, 3-(*tret*-butoksikarbonilaminometil)azetidin-1-ilą, pirolidin-1-ilą, 2-(metoksimetil)pirolidin-1-ilą, 3-hidroksipirolidin-1-ilą, 3-aminopirolidin-1-ilą, 3-(*tret*-butoksikarbonilamino)pirolidin-1-ilą, 2-(hidroksimetil)-piperidin-1-ilą, 4-aminopiperidin-1-ilą, 4-(*tret*-butoksikarbonilamino)piperidin-1-ilą, morfolin-4-ilą, 2-(hidroksimetil)morfolin-4-ilą, piperazin-1-ilą, 4-metilpiperazin-1-ilą, 2-(hidroksimetil)piperazin-1-ilą, 4-(2-hidroksietil) piperazin-1-ilą, 4-(karboksimetil)piperazin-1-ilą, 4-(*tret*-butoksikarbonil)-2-(hidroksimetil)piperazin-1-ilą, 4-(etoksikarbonilmetil)piperazin-1-ilą arba homopiperazin-1-ilą.

7. Junginys pagal 1 punktą, atvaizduotas formule (II), ir jo farmaciniu požiūriu priimtinos druskos, solvatai arba *N*-oksidai

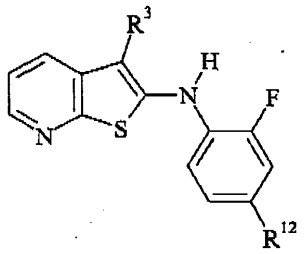

(II)

kur

R^{12} žymi halogeną; ir

R^3 yra kaip nurodyta 1 punkte.

8. Junginys pagal 7 punktą, kur R^{12} žymi bromą arba jodą.

9. Junginys pagal 8 punktą, kur R^{12} yra jodas.

10. Junginys pagal 1 punktą, kuris yra pasirinktas iš tokių:

N-(2-fluor-4-jodfenil)-3-(morfolin-4-ilkarbonil) tieno[2,3-*b*]piridin-2-amino;

N-(2-fluor-4-jodfenil)-3-[(4-metilpiperazin-1-il) karbonil]tieno[2,3-*b*]piridin-2-amino;

[2-[((2-fluor-4-jodfenil)amino]tieno[2,3-*b*]piridin-3-il] (pirolidin-1-il)metanono;

(1-{2-[(2-fluor-4-jodfenil)amino]tieno[2,3-*b*]piridin-3-karbonil}piperidin-4-il)-karbamo rūgšties *tret*-butilo esterio;

2-[((2-fluor-4-jodfenil)amino]tieno[2,3-*b*]piridin-3-karboksirūgšties (4-aminopiperidin-1-il)amido dihidrochlorido;

(1-{2-[(2-fluor-4-jodfenil)amino]tieno[2,3-*b*]piridin-3-karbonil}azetidin-3-ilmetil)karbamo rūgšties *tret*-butilo esterio;

[3-((aminometil)azetidin-1-il]-{2-[(2-fluor-4-jodfenil) amino]tieno[2,3-*b*]piridin-3-il}-metanono;

(1-{2-[(2-fluor-4-jodfenil)amino]tieno[2,3-*b*]piridin-3-karbonil}-(3*R*)-pirolidin-3-il)karbamo rūgšties *tret*-butilo esterio;

(1-{2-[(2-fluor-4-jodfenil)amino]tieno[2,3-*b*]piridin-3-karbonil}-(3*S*)-pirolidin-3-il)karbamo rūgšties *tret*-butilo esterio;

(1-{2-[(2-fluor-4-jodfenil)amino]tieno[2,3-*b*]piridin-3-karbonil}azetidin-3-il)- karbamo rūgšties *tret*-butilo esterio;

[(3*R*)-3-aminopirolidin-1-il]-{2-[(2-fluor-4-jodfenil) amino]tieno[2,3-*b*]piridin-3-il}-metanono;

[(3*S*)-3-aminopirolidin-1-il]-{2-[(2-fluor-4-jodfenil) amino]tieno[2,3-*b*]piridin-3-il}-metanono;

(3-aminoazetidin-1-il)-{2-[(2-fluor-4-jodfenil)amino] tieno[2,3-*b*]piridin-3-il]-metanono;

{2-[((2-fluor-4-jodfenil)amino]tieno[2,3-*b*]piridin-3-il}-(3-hidroksiazetidin-1-il)-metanono;

{2-[((2-fluor-4-jodfenil)amino]tieno[2,3-*b*]piridin-3-il}-[(3*R*)-3-hidroksipirolidin-1-il]-metanono;

{2-[((2-fluor-4-jodfenil)amino]tieno[2,3-*b*]piridin-3-il}-[(3*S*)-3-hidroksipirolidin-1-il]-metanono;

{2-[((2-fluor-4-jodfenil)amino]tieno[2,3-*b*]piridin-3-il}-[2-(hidroksimetil)-piperidin-1-il]-metanono;

{2-[((2-fluor-4-jodfenil)amino]tieno[2,3-*b*]piridin-3-il}-[(3*S*)-3-(hidroksimetil)-morfolin-4-il]-metanono;

4-{2-[(2-fluor-4-jodfenil)amino]tieno[2,3-*b*]piridin-3-karbonil}-(3*R*)-3-(hidroksimetil)piperazin-1-karboksi rūgšties *tret*-butilo esterio;

2-[4({2-[(2-fluor-4-jodfenil)amino]tieno[2,3-*b*]piridin-3-il}karbonil)piperazin-1-il]etanolio;

3-((1,4-diazepan-1-ilkarbonil)-*N*-(2-fluor-4-jodfenil) tieno[2,3-*b*]piridin-2-amino;

N-(2-fluor-4-jodfenil)-3-(piperazin-1-ilkarbonil) tieno[2,3-*b*]piridin-2-amino;

etilo [4-({2-[(2-fluor-4-jodfenil)amino]tieno[2,3-*b*] piridin-3-il}karbonil)-piperazin-1-il]acetato;

[4-({2-[(2-fluor-4-jodfenil)amino]tieno[2,3-*b*]piridin-3-il}karbonil)piperazin-1-il]acto rūgšties;

{2-[((2-fluor-4-jodfenil)amino]tieno[2,3-*b*]piridin-3-il}-[(2*R*)-2-(metoksimetil)-pirolidin-1-il]-metanono; ir

{2-[((2-fluor-4-jodfenil)amino]tieno[2,3-*b*]piridin-3-il}-[(2*R*)-2-(hidroksimetil)-piperazin-1-il]-metanono.

11. Junginys, kurio formulė (I) pagal 1 punktą arba jo farmaciniu požiūriu priimtina druska, solvatas arba *N*-oksidas, skirti naudoti terapijoje.

12. Junginys, kurio formulė (I) pagal 1 punktą arba jo farmaciniu požiūriu priimtina druska, solvatas arba *N*-oksidas, skirti naudoti uždegiminių, autoimuninių, širdies ir kraujagyslių, proliferacinių ir nociceptinių būklių gydymui ir/arba profilaktikai.

13. Junginys, kurio formulė (I) pagal 1 punktą arba jo farmaciniu požiūriu priimtina druska, solvatas arba *N*-oksidas, skirti naudoti onkologinių būklių gydymui ir/arba profilaktikai.

14. Farmacinė kompozicija, apimanti junginį, kurio formulė (I) pagal 1 punktą arba jo farmaciniu požiūriu priimtiną druską, solvatą arba *N*-oksidą, derinyje su farmaciniu požiūriu priimtinu nešikliu.

15. Junginio, kurio formulė (I) pagal 1 punktą arba jo farmaciniu požiūriu priimtinos druskos, solvato arba *N*-oksido panaudojimas gaminant vaistą, skirtą uždegiminių, autoimuninių, širdies ir kraujagyslių, proliferacinių ir nociceptinių būklių gydymui ir/arba profilaktikai.

16. Junginio, kurio formulė (I) pagal 1 punktą arba jo farmaciniu požiūriu priimtinos druskos, solvato arba *N*-oksido panaudojimas gaminant vaistą, skirtą onkologinių būklių gydymui ir/arba profilaktikai.

---

(51) Int.Cl. ***C07D 513/04*** (2006.01)
A61K 31/499 (2006.01)
A61P 35/00 (2006.01)
A61P 43/00 (2006.01)

(11) **2380892**

(96) 10731281.1

(96) 2010 01 15

(97) 2011 10 26

(97) 2014 04 02

(86) PCT/JP2010/050372

(86) 2010 01 15

(87) WO 2010/082612
(87) 2010 07 22
(30) 2009007536, 2009 01 16, JP
(72) UOTO Kouichi, JP
SUGIMOTO Yuuichi, JP
NAITO Hiroyuki, JP
MIYAZAKI Masaki, JP
YOSHIDA Keisuke, JP
AONUMA Masashi, JP
(73) Daiichi Sankyo Company, Limited, Chuo-ku Tokyo 103-8426, JP
(74) Jurga PETNIŪNAITĖ, 51, AAA Law, J.Jasinskio g. 16A, LT-03163 Vilnius, LT
(54) Imidazotiazolo darinys, turintis prolino žiedo struktūrą

Apibrėžties punktai: 18, brėžiniai: 0.

(57) 1. Junginys, vaizduojamas bendrąja formule (1), arba jo druska:

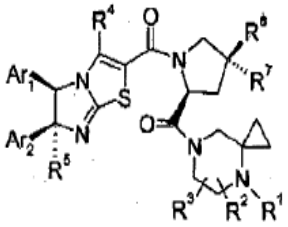

(1)

kur

Ar_1 reiškia fenilo grupę, kuri gali turėti vieną arba kelis pakaitus, parinktus iš halogeno atomo, ciano grupės ir C_1-C_6 alkilo grupės;

Ar_2 reiškia fenilo grupę, kuri gali turėti vieną arba kelis pakaitus, parinktus iš halogeno atomo, C_1-C_6 alkilo grupės ir ciano grupės, arba piridilo grupę, kuri gali turėti vieną arba kelis pakaitus, parinktus iš halogeno atomo, C_1-C_6 alkilo grupės ir ciano grupės;

R^1 reiškia C_1-C_6 alkilo grupę, kuri gali turėti vieną arba kelis pakaitus, parinktus iš halogeno atomo, hidroksi grupės, C_1-C_6 alkoksi grupės, karbamoilo grupės, amino grupės, C_1-C_6 alkanoilo grupės ir ciano grupės, C_1-C_6 alkanoilo grupę, kuri gali turėti vieną arba kelis pakaitus, parinktus iš halogeno atomo, hidroksi grupės, C_1-C_6 alkoksi grupės, karbamoilo grupės, amino grupės ir ciano grupės, vandenilio atomą arba hidroksi grupę;

R^2 ir R^3 kiekvienas nepriklausomai, reiškia C_1-C_6 alkilo grupę, kuri gali turėti vieną arba kelis pakaitus, parinktus iš halogeno atomo, hidroksi grupės, C_1-C_6 alkoksi grupės, karbamoilo grupės, amino grupės, C_1-C_6 alkanoilo grupės ir ciano grupės, arba vandenilio atomą, arba R^2 ir R^3 kartu gali sudaryti okso grupę, arba R^2 ir R^3 kartu su anglies atomais, prie kurių R^2 ir R^3 yra atitinkamai prijungti, gali sudaryti 3-5-narių sotų spiro formos arba kondensuotą angliavandenilio žiedą;

R^4 reiškia C_1-C_6 alkilo grupę kuri gali turėti vieną arba kelis pakaitus, parinktus iš halogeno atomo, hidroksi grupės, C_1-C_6 alkoksi grupės, karbamoilo grupės, amino grupės, C_1-C_6 alkanoilo grupės ir ciano grupės;

R^5 reiškia C_1-C_6 alkilo grupę, kuri gali turėti vieną arba kelis pakaitus, parinktus iš halogeno atomo, hidroksi grupės, C_1-C_6 alkoksi grupės, karbamoilo grupės, amino grupės, C_1-C_6 alkanoilo grupės ir ciano grupės;

R^6 reiškia vandenilio atomą; ir

R^7 reiškia halogeno atomą.

2. Junginys pagal 1 punktą, vaizduojamas bendrąja formule (2), arba jo druska:

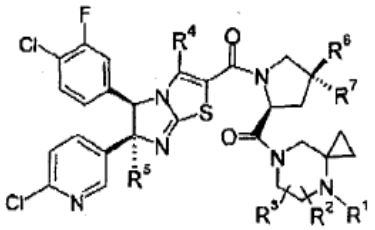

(2)

kur

R^1 reiškia C_1-C_6 alkilo grupę, kuri gali turėti vieną arba kelis pakaitus, parinktus iš halogeno atomo, hidroksi grupės, C_1-C_6 alkoksi grupės, karbamoilo grupės, amino grupės, C_1-C_6 alkanoilo grupės ir ciano grupės, C_1-C_6 alkanoilo grupę, kuri gali turėti vieną arba kelis pakaitus, parinktus iš halogeno atomo, hidroksi grupės, C_1-C_6 alkoksi grupės, karbamoilo grupės, amino grupės ir ciano grupės, vandenilio atomą arba hidroksi grupę;

R^2 ir R^3 kiekvienas nepriklausomai, reiškia C_1-C_6 alkilo grupę, kuri gali turėti vieną arba kelis pakaitus, parinktus iš halogeno atomo, hidroksi grupės, C_1-C_6 alkoksi grupės, karbamoilo grupės, amino grupės, C_1-C_6 alkanoilo grupės, ir ciano grupės, arba vandenilio atomą, arba R^2 ir R^3 kartu gali sudaryti okso grupę, arba R^2 ir R^3 kartu su anglies atomais, prie kurių R^2 ir R^3 yra atitinkamai prijungti, gali sudaryti 3-5-narių sotų spiro formos arba kondensuotą angliavandenilio žiedą;

R^4 reiškia C_1-C_5 alkilo grupę, kuri gali turėti vieną arba kelis pakaitus, parinktus iš halogeno atomo, hidroksi grupės, C_1-C_6 alkoksi grupės, karbamoilo grupės, amino grupės, C_1-C_6 alkanoilo grupės ir ciano grupės;

R^5 reiškia C_1-C_6 alkilo grupę, kuri gali turėti vieną arba kelis pakaitus, parinktus iš halogeno atomo, hidroksi grupės, C_1-C_6 alkoksi grupės, karbamoilo grupės, amino grupės, C_1-C_6 alkanoilo grupės, ir ciano grupės;

R^6 reiškia vandenilio atomą; ir

R^7 reiškia halogeno atomą.

3. Junginys pagal 1 arba 2 punktą arba jo druska, kur R^1 yra C_1-C_6 alkilo grupė, C_1-C_6 alkanoilo grupė, kurios gali būti pakeistos vienu arba keliais halogeno atomais, arba vandenilio atomas.

4. Junginys pagal bet kurį iš 1-3 punktą arba jo druska, kur R^4 yra C_1-C_6 alkilo grupė.

5. Junginys pagal bet kurį iš 1-4 punktą arba jo druska, kur R^5 yra C_1-C_6 alkilo grupė.

6. Junginys pagal 1 punktą, vaizduojamas šia formule:

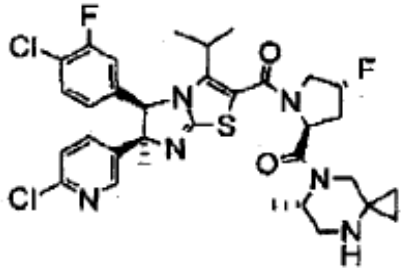

7. Junginys pagal 1 punktą, vaizduojamas šia formule:

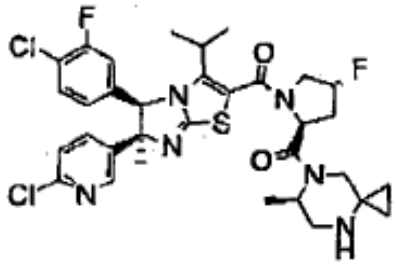

8. Junginys pagal 1 punktą, vaizduojamas šia formule:

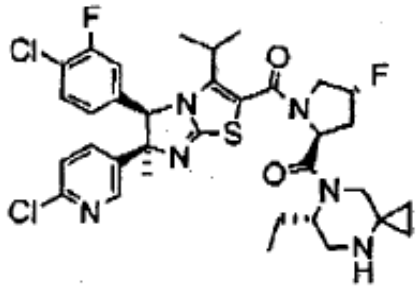

9. Junginys pagal 1 punktą, vaizduojamas šia formule:

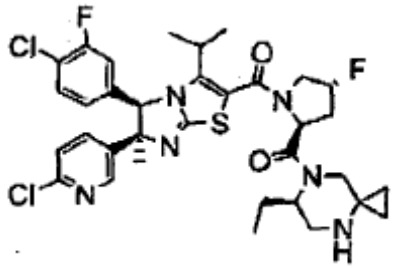

10. Vaistas, apimantis, kaip aktyvųjį ingredientą, junginį pagal bet kurį iš 1-9 punktą arba jo druską.

11. Farmacinė kompozicija, apimanti junginį pagal bet kurį iš 1-9 punktą arba jo druską ir farmaciniu požiūriu priimtiną nešiklį.

12. Junginio pagal bet kurį iš 1-9 punktą arba jo druskos panaudojimas vaisto gamyboje.

13. Priešvėžinis agentas, apimantis, kaip aktyvųjį ingredientą, junginį pagal bet kurį iš 1-9 punktą arba jo druską.

14. Priešvėžinis agentas pagal 13 punktą, kur vėžys yra bet kuris, parinktas iš plaučių vėžio, krūties vėžio, prostatos vėžio, tiesiosios žarnos vėžio, ūmios mieloidinės leukemijos, piktybinės limfomos, retinoblastomos, neuroblastomos ir sarkomos.

15. Junginio pagal bet kurį iš 1-9 punktą arba jo druskos panaudojimas gamyboje vaisto, skirto vėžio gydymui.

16. Panaudojimas pagal 15 punktą, kur vėžys yra parinktas iš plaučių vėžio, krūties vėžio, prostatos vėžio, tiesiosios žarnos vėžio, ūmios mieloidinės leukemijos, piktybinės limfomos, retinoblastomos, neuroblastomos ir sarkomos.

17. Junginys pagal bet kurį iš 1-9 arba jo druska, skirtas naudoti vėžio gydymui.

18. Junginys, skirtas naudoti pagal 17 punktą, kur vėžys yra parinktas iš plaučių vėžio, krūties vėžio, prostatos vėžio, tiesiosios žarnos vėžio, ūmios mieloidinės leukemijos, piktybinės limfomos, retinoblastomos, neuroblastomos ir sarkomos.

---

(51) Int.Cl. ***C07J 9/00*** (2006.01)
A61K 9/127 (2006.01)
A61K 31/704 (2006.01)
A61K 47/40 (2006.01)
A61P 35/00 (2006.01)
A61K 9/19 (2006.01)
A61K 47/48 (2006.01)

(11) **1921086**
(96) 06797258.8
(96) 2006 09 01
(97) 2008 05 14
(97) 2014 04 16
(86) PCT/JP2006/317316
(86) 2006 09 01
(87) WO 2007/026869
(87) 2007 03 08
(30) 2005255517, 2005 09 02, JP

(72) YAZAWA, Shin, JP
NISHIMURA, Touyou, JP
NAKAGAWA, Takashi, JP

(73) Otsuka Pharmaceutical Co., Ltd., Tokyo 101-8535, JP
(74) Liucija JANICKAITĖ, 29, Inpatra UAB, Šeškinės g. 59-53, LT-07162 Vilnius, LT

(54) Priešvėžinis agentas

Apibrėžties punktai: 5, brėžiniai: 0.

(57) 1.Cholestanolio junginys pagal formulę (1):

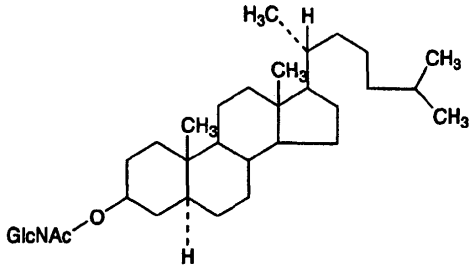

(1)

arba ciklodekstrino įtraukimo kompleksas, turintis junginį, skirtą naudoti kaip priešvėžinį agentą.

2. Liposominis darinys, turintis cholestanolio junginį, kaip aprašyta 1 punkte.

3. Ciklodekstrino įtraukimo kompleksas, turintis cholestanolio junginį, kaip aprašyta 1 punkte.

4. Įtraukimo kompleksas pagal 3 punktą, kur ciklodekstrinas yra 2-hidroksipropil-β-ciklodekstrinas.

5. Cholestanolio junginio pagal formulę (1):

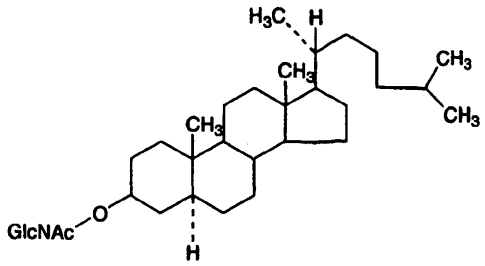

(1)

arba junginio, turinčio ciklodekstrino įtraukimo kompleksą, panaudojimas antivėžinio agento gamybai.

---

(51) Int.Cl. ***C07K 7/04*** (2006.01)
A61K 38/04 (2006.01)
A61P 31/12 (2006.01)
A61P 35/00 (2006.01)
(11) **2041160**
(96) 07825358.0
(96) 2007 07 12
(97) 2009 04 01
(97) 2014 04 02
(86) PCT/IB2007/003054
(86) 2007 07 12
(87) WO 2008/010098
(87) 2008 01 24
(30) PCT/IB2006/002937, 2006 07 12, WO

(72) KOSMATOPOULOS, Kostantinos (Kostas), FR
GRAFF-DUBOIS, Stéphanie, FR
MENEZ-JAMET, Jeanne, FR
(73) Vaxon Biotech, 91057 Evry Cedex, FR
(74) Jurga PETNIŪNAITĖ, 51, AAA Law, J.Jasinskio g. 16A, LT-03163 Vilnius, LT

(54) Paslėptojo HLA-B7 epitopo identifikavimas, optimizavimas ir panaudojimas imunoterapijoje

Apibrėžties punktai: 18, brėžiniai: 6.

(57) 1. Paslėptasis HLA-B*0702 apribotas epitopas, kuris yra peptidas, parinktas iš grupės, susidedančios iš APRSPLAPS (SEQ ID Nr. 2), SPKANKEIL (SEQ ID Nr. 3), GPKHSDCLA (SEQ ID Nr. 4).

2. Imunogeninis HLA-B*0702 apribotas epitopas, kuris yra optimizuotas peptidas, gautas iš paslėptojo peptido pagal 1 punktą, kur minėtas imunogeninis epitopas yra parinktas iš grupės, susidedančios iš APRSPLAPL (SEQ ID Nr. 6), APKANKEIL (SEQ ID Nr. 7), APKHSDCLA (SEQ ID Nr. 8).

3. Chimerinis polipeptidas, apimantis du, tris arba daugiau HLA-B*0702 apribotų paslėptųjų epitopų, parinktų iš grupės, susidedančios iš APRSPLAPS (SEQ ID Nr. 2), SPKANKEIL (SEQ ID Nr. 3), GPKHSDCLA (SEQ ID Nr. 4), DPRRLVQLL (SEQ ID Nr. 1).

4. Chimerinis polipeptidas, apimantis du, tris arba daugiau imunogeninių HLA-B*0702 apribotų epitopų, parinktų iš grupės, susidedančios iš APRSPLAPL (SED ID Nr. 6), APKANKEIL (SEQ ID Nr. 7), APKHSDCLA (SEQ ID Nr. 8) ir APRRLVQLL (SEQ ID Nr. 5).

5. Išskirta nukleorūgšties molekulė, sukonstruota taip, kad priverstų paslėptąjį HLA-B*0702 apribotą epitopą pagal 1 punktą arba imunogeninį epitopą pagal 2 punktą, arba chimerinį polipeptidą pagal 3 arba 4 punktą vykdyti raišką.

6. Farmacinė kompozicija, apimanti bent kaip aktyvią sudedamąją dalį HLA-B*0702 apribotą epitopą pagal 1 punktą arba imunogeninį epitopą pagal 2 punktą, arba chimerinį polipeptidą pagal 3 arba 4 punktą, arba nukleorūgštį pagal 5 punktą .

7. Farmacinė kompozicija pagal 5 punktą, kuri yra vakcina.

8. Rinkinys iš dalių, apimantis kaip atskiras kompozicijas, pirmąjį peptidą, turintį HLA-B*0702 apriboto paslėptojo epitopo seką ir antrąjį peptidą, atitinkantį gimininga HLA-B*0702 imunogeniniam epitopui, kur pirmasis peptidas yra paslėptasis epitopas pagal 1 punktą ir minėtas antrasis peptidas yra imunogeninis peptidas pagal 2 punktą.

9. Rinkinys iš dalių, apimantis kaip atskiras kompozicijas, pirmąjį chimerinį polipeptidą, apimantį du, tris arba daugiau HLA-B*0702 apribotų paslėptųjų epitopų ir antrąjį chimerinį polipeptidą, apimantį du, tris arba daugiau HLA-B*0702 apribotų imunogeninių epitopų, gimininių HLA-B*0702 apribotiems paslėptiems epitopams, esantiems pirmajame chimeriniame polipetide, kur minėtas pirmasis chimerinis polipeptidas yra chimerinis polipeptidas pagal 3 punktą ir kur minėtas antrasis chimerinis polipeptidas yra chimerinis polipeptidas pagal 4 punktą.

10. Rinkinys pagal 8 arba 9 punktą, kuris yra vakcinavimo rinkinys, kuriame minėti pirmasis ir antrasis peptidai arba chimeriniai polipeptidai yra atskirose vakcinavimo dozėse.

11. Vakcinavimo rinkinys pagal 10 punktą, kuris apima 2 arba 3 dozes antrojo peptido arba chimerinio polipeptido ir 3, 4, 5, 6 arba iki 50 dozių pirmojo peptido arba chimerinio polipeptido.

12. Vakcina pagal 7 punktą arba vakcinavimo rinkinys pagal 10 arba 11 punktą, kur kiekviena dozė apima nuo 1 iki 5 mg peptido arba nuo 1 iki 20 mg chimerinio polipeptido.

13. Vakcina pagal 7 arba 12 punktą arba vakcinavimo rinkinys pagal 9-11 punktą, kur vakcinavimo dozės yra parengtos injekcijai po oda.

14. HLA-B*0702 apribotas paslėptasis epitopas pagal 1 punktą arba imunogeninis epitopo polipetidas pagal 2 punktą arba chimerinis polipeptidas pagal 3 arba 4 punktą arba nukleorūgštis pagal 5 punktą, skirtas panaudoti prevencinėje arba gydomojoje priešvėžinėje imunoterapijoje.

15. Peptidas pagal 1 punktą, skirtas panaudoti palaikymui CTL imuninio atsako, inicijuoto gimininго optimizuoto peptido arba polipeptido, kurį sudaro pastarasis.

16. Chimerinis polipeptidas pagal 3 punktą, skirtas panaudoti palaikymui CTL imuninio atsako, inicijuoto gimininго optimizuoto chimerinio polipeptido arba optimizuotų peptidų, gimininių minėtiems paslėptiesiems epitopams.

17. Imunogeninis peptidas pagal 2 punktą, skirtas panaudoti CTL imuninio atsako inicijavimui prieš jo gimininį HLA-B*0702 apribotą paslėptąjį epitopą.

18. Chimerinis polipeptidas pagal 4 punktą, skirtas panaudoti CTL imuninio atsako inicijavimui prieš HLA-B*0702 apribotus paslėptuosius epitopus, gimininius epitopams, esantiems minėtame chimeriniame polipeptide.

(51) Int.Cl. ***C07K 7/16*** (2006.01)
(11) **2260053**
(96) 09727031.8
(96) 2009 03 30
(97) 2010 12 15
(97) 2014 05 14
(86) PCT/IB2009/005351
(86) 2009 03 30
(87) WO 2009/122285
(87) 2009 10 08
(30) 40973 P, 2008 03 31, US
08251739, 2008 05 19, EP
(72) ALAGARSAMY, Sudarkodi, US
GALYEAN, Robert, US
WISNIEWSKI, Kazimierz, US
SCHTEINGART, Claudio, US
(73) Ferring BV, 2132 JX Hoofddorp, NL
(74) Reda ŽABOLIENĖ, 7, Advokatės Redos Žabolienės kontora METIDA, Verslo centras VERTAS, Gynėjų g. 16, LT-01109 Vilnius, LT
(54) Oksitocino analogai
Apibrėžties punktai: 7, brėžiniai: 0.
(57) 1. Junginys, parinktas iš grupės, susidedančios iš:
11 junginio

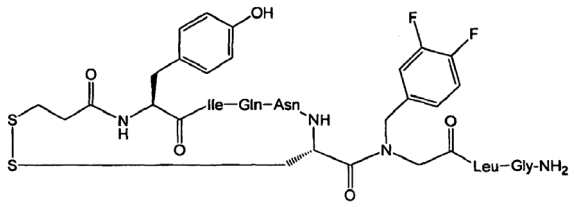

12 junginio

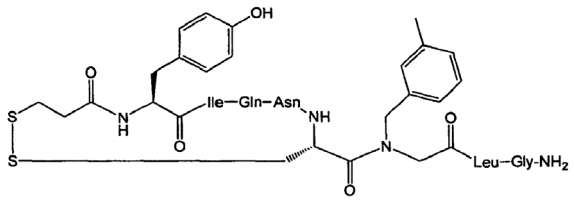

14 junginio

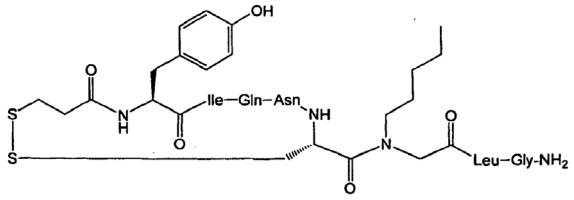

15 junginio

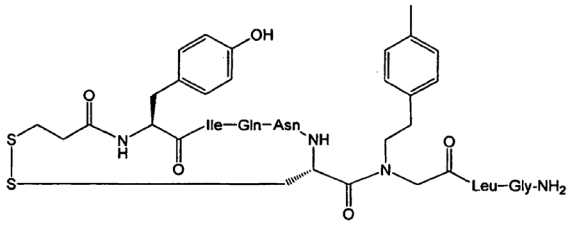

16 junginio

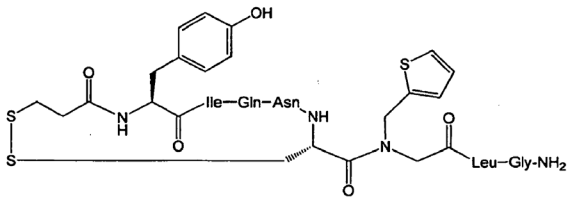

19 junginio

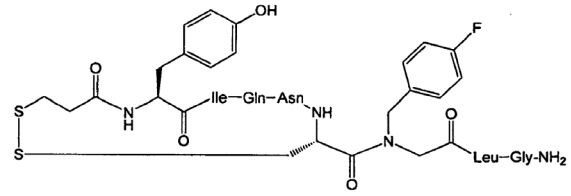

20 junginio

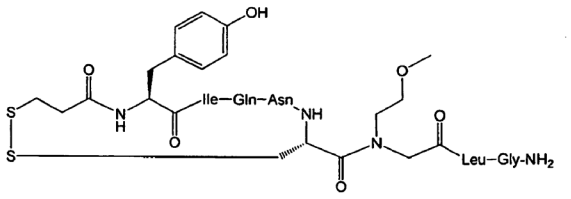

24 junginio

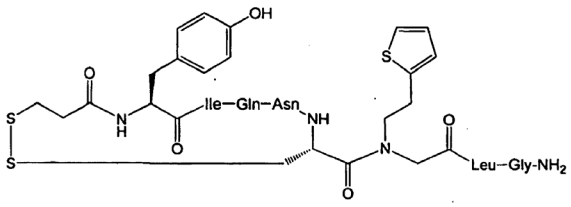

25 junginio

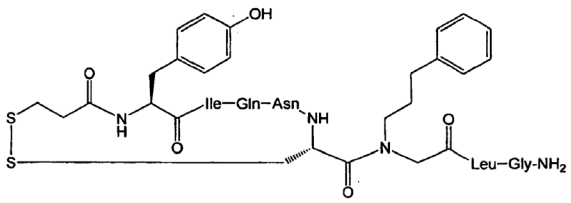

26 junginio

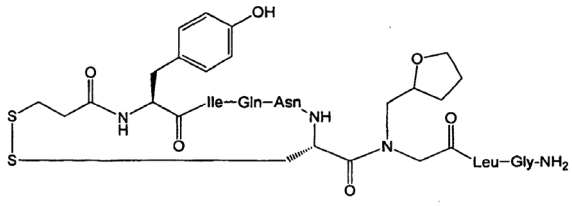

31 junginio

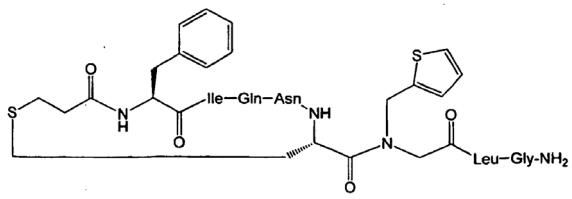

36 junginio

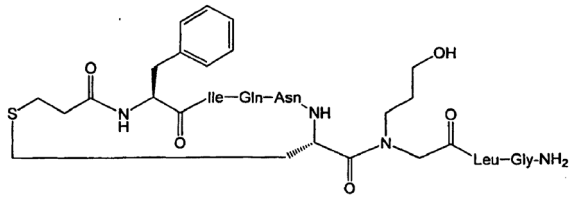

39 junginio

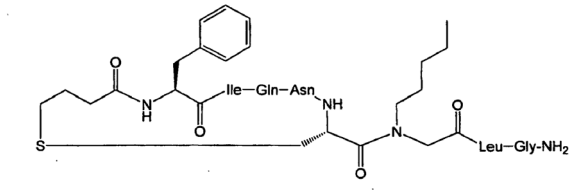

40 junginio

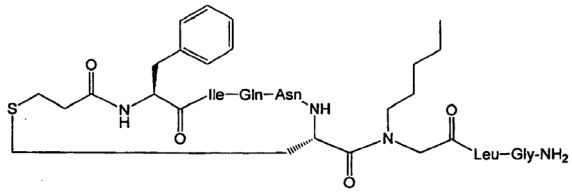

41 junginio

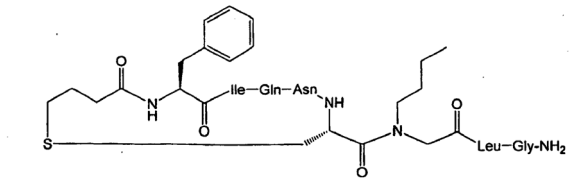

42 junginio

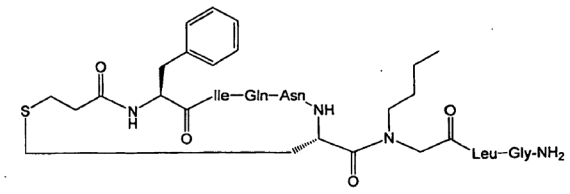

44 junginio

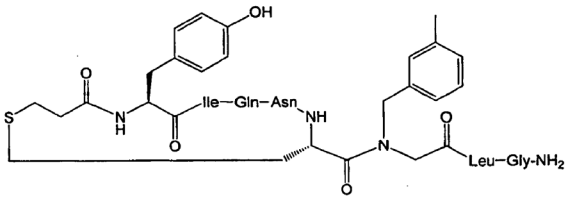

45 junginio

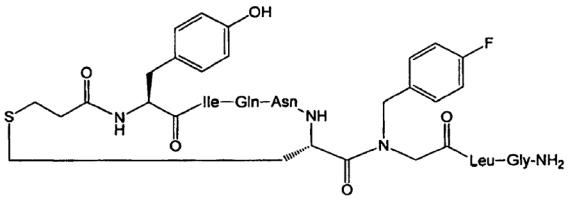

46 junginio

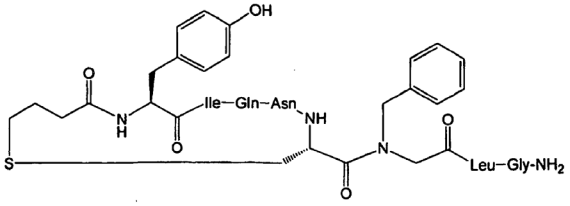

47junginio

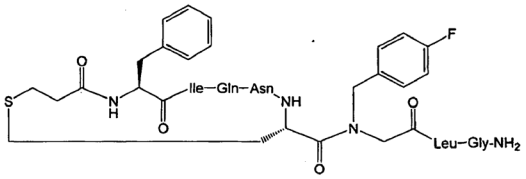

48 junginio

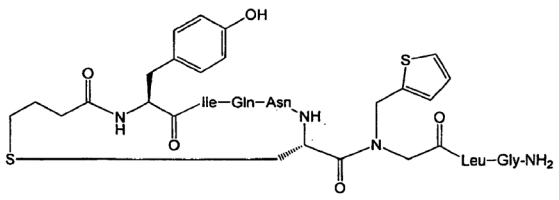

49 junginio

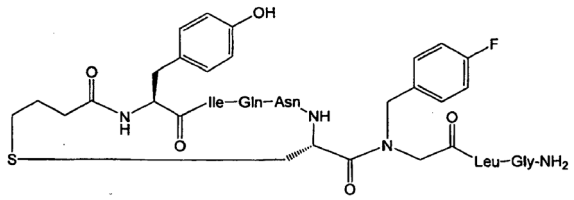

50 junginio

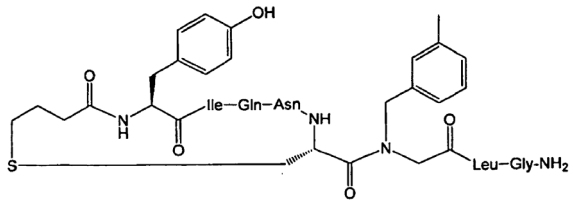

51 junginio

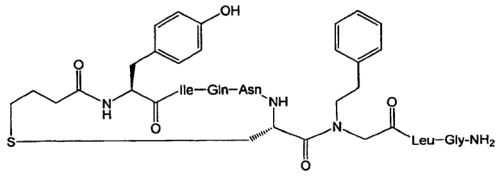

52 junginio

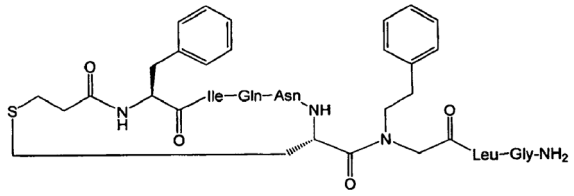

53 junginio

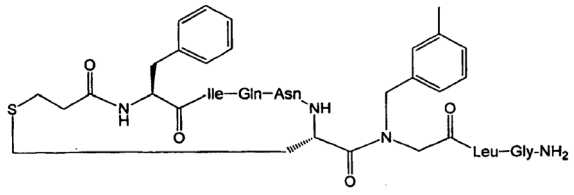

54 junginio

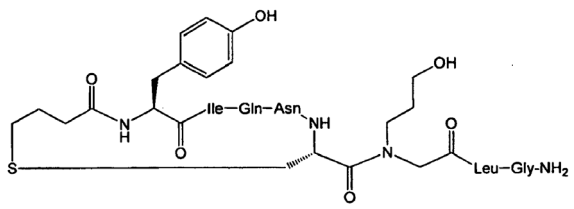

2. Junginys pagal 1 punktą, kur junginys yra parinktas iš grupės, susidedančios iš:

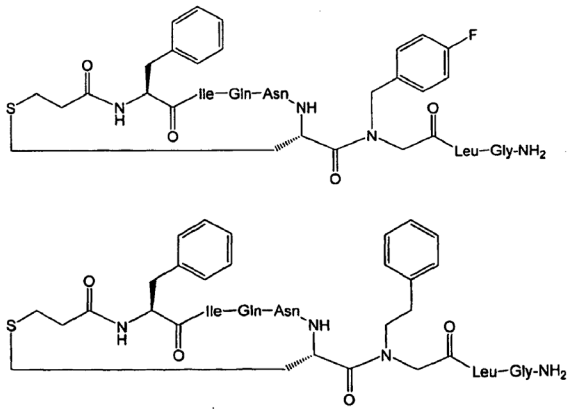

3. Junginys pagal 1 punktą, kur junginys yra:

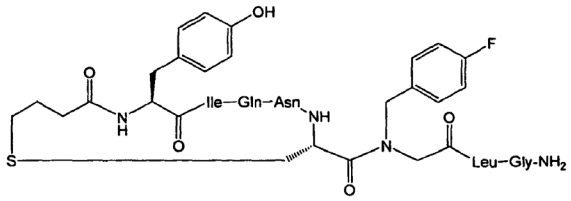

4. Junginys pagal bet kurį iš 1-3 punktų, skirtas panaudoti kaip vaistas.

5. Farmacinė kompozicija, apimanti junginį pagal bet kurį iš 1-3 punktų, kaip aktyvų ingredientą, derinyje su farmaciniu požiūriu priimtinu adjuvantu, skiedikliu arba nešikliu.

6. Junginys pagal bet kurį iš 1-3 punktų, skirtas panaudoti vienos arba daugiau iš tarpinių laktacijos būsenų, profesinio darbo sąlygoto pakenkimo, gimdos atonijos būsenų, padidinto kraujavimo, uždegimo, skausmo abdominalinio skausmo, nugaros skausmo, vyrų ir moterų lytinės disfunkcijos, dirgliosios žarnos sindromo (IBS), vidurių užkietėjimo, virškinamojo trakto obstrukcijos, autizmo, streso, nerimo, depresijos, nerimo sutrikimo, chirurginio nukraujavimo, kraujavimo po gimdymo, žaizdų gijimo, infekcijos, mastito, placentos atsiskyrimo pažeidimo ir osteoporozės gydymui.

7**.** Junginio pagal bet kurį iš 1-3 punktų panaudojimas gamybai vaisto, skirto tarpinių laktacijos būsenų, profesinio darbo sąlygoto pakenkimo, gimdos atonijos būsenų, padidinto kraujavimo, uždegimo, skausmo abdominalinio skausmo, nugaros skausmo, vyrų ir moterų lytinės disfunkcijos, dirgliosios žarnos sindromo (IBS), vidurių užkietėjimo, virškinamojo trakto obstrukcijos, autizmo, streso, nerimo, depresijos, nerimo sutrikimo, chirurginio nukraujavimo, kraujavimo po gimdymo, žaizdų gijimo, infekcijos, mastito, placentos atsiskyrimo pažeidimo ir osteoporozės gydymui.

(51) Int.Cl. ***C07K 16/28*** (2006.01)
A61K 39/395 (2006.01)
A61P 35/00 (2006.01)
(11) **2531527**
(96) 11703182.3
(96) 2011 02 02
(97) 2012 12 12
(97) 2014 03 19
(86) PCT/EP2011/051436
(86) 2011 02 02
(87) WO 2011/095498
(87) 2011 08 11
(30) 301449 P, 2010 02 04, US
(72) DA CRUZ, Luis A.G., CA
FRANZMANN, Elizabeth, Jane, US
(73) F.Hoffmann-La Roche AG, 4070 Basel, CH
University of Miami, Miami, FL 33136, US
(74) Jurga PETNIŪNAITĖ, 51, AAA Law, J.Jasinskio g. 16A, LT-03163 Vilnius, LT

(54) Monokloninis antikūnas prieš CD44, skirtas naudoti galvos ir kaklo žvynuotų ląstelių karcinomoms gydyti

Apibrėžties punktai: 11, brėžiniai: 14.

(57) 1. Panaudojimas monokloninio antikūno arba jo antigeną rišančio fragmento gamyboje vaisto, skirto gydymui galvos ir kaklo žvynuotų ląstelių karcinomos (HNSCC) žinduolyje, kur minėta HNSCC yra b e s i s k i r i a n t i CD44 raiška, kur minėtas antikūnas apima

(a) V_H CDR1, turinčią aminorūgščių seką SEQ ID Nr. 3, V_H CDR2, turinčią aminorūgščių seką SEQ ID Nr. 4, V_H CDR3, turinčią aminorūgščių seką SEQ ID Nr. 5, V_L CDR1, turinčią aminorūgščių seką SEQ ID Nr. 6, V_L CDR2, turinčią aminorūgščių seką SEQ ID Nr. 7, V_L CDR3, turinčią aminorūgščių seką SEQ ID Nr. 8; arba

(b) V_H domeną, turintį aminorūgščių seką, kuri yra bent 85 % identiška domenui, turinčiam aminorūgščių seką SEQ ID Nr. 9 arba SEQ ID Nr. 10 ir V_L domeną, turintįaminorūgščių seką, kuri yra bent 85 % identiška V_L domenui, turinčiam aminorūgščių seką SEQ ID Nr. 11;

kur minėtas antikūnas konkuruoja dėl prisirišimo prie CD44 su antikūnu, produkuojamu hibridomos, deponuotos ATCC registracijos numeriu PTA-4621.

2. Monokloninis antikūnas prieš CD44 arba jo antigeną rišantis fragmentas, skirtas naudoti gydymui galvos ir kaklo žvynuotų ląstelių karcinomos (HNSCC) žinduolyje, kur minėta HNSCC yra b e s i s k i r i a n t i CD44 raiška, kur minėtas antikūnas apima

(a) V_H CDR1, turinčią aminorūgščių seką SEQ ID Nr. 3, V_H CDR2, turinčią aminorūgščių seką SEQ ID Nr. 4, V_H CDR3, turinčią aminorūgščių seką SEQ ID Nr. 5, V_L CDR1, turinčią aminorūgščių seką SEQ ID Nr. 6, V_L CDR2, turinčią aminorūgščių seką SEQ ID Nr. 7, V_L CDR3, turinčią aminorūgščių seką SEQ ID Nr. 8; arba

(b) V_H domeną, turintį aminorūgščių seką, kuri yra bent 85 % identiška domenui, turinčiam aminorūgščių seką SEQ ID Nr. 9 arba SEQ ID Nr. 10 ir V_L domeną, turintįaminorūgščių seką, kuri yra bent 85 % identiška V_L domenui, turinčiam aminorūgščių seką SEQ ID Nr. 11;

kur minėtas antikūnas konkuruoja dėl prisirišimo prie CD44 su antikūnu, produkuojamu hibridomos, deponuotos ATCC registracijos numeriu PTA-4621.

3. Panaudojimas pagal 1 punktą arba antikūnas arba fragmentas, skirtas panaudoti pagal 2 punktą, kur minėtas antikūnas prieš CD44 yra monokloninio antikūno, produkuoto hibridomos, deponuotos ATCC registracijos numeriu PTA-4621, chimerinė versija.

4. Panaudojimas pagal 1 punktą arba antikūnas arba fragmentas, skirtas panaudoti pagal 2 punktą, kur minėtas antikūnas prieš CD44 yra monokloninio antikūno, produkuoto hibridomos, deponuotos ATCC registracijos numeriu PTA-4621, humanizuota versija.

5. Panaudojimas pagal 1 arba 3 punktą arba antikūnas arba fragmentas, skirtas panaudoti pagal 2 arba 3 punktą, kur minėtas antikūnas prieš CD44 apima V_H domeną, turintį aminorūgščių seką SEQ ID Nr. 1.

6. Panaudojimas pagal 1, 3 arba 5 punktą arba antikūnas arba fragmentas, skirtas panaudoti pagal 2, 3 arba 5 punktą, kur minėtas antikūnas prieš CD44 apima V_L domeną, turintį aminorūgščių seką SEQ ID Nr. 2.

7. Panaudojimas pagal 1 arba 4 punktą arba antikūnas arba fragmentas, skirtas panaudoti pagal 1 arba 4 punktą, kur minėtas antikūnas prieš CD44 apima V_H domeną, turintį aminorūgščių seką SEQ ID Nr. 9 arba SEQ ID Nr. 10.

8. Panaudojimas pagal 1, 4 arba 7 punktą arba antikūnas arba fragmentas, skirtas panaudoti pagal 1, 4 arba 7 punktą, kur minėtas antikūnas prieš CD44 apima V_L domeną, turintį aminorūgščių seką SEQ ID Nr. 11.

9. Panaudojimas pagal bet kurį 1 arba 3-8 punktą arba antikūnas arba fragmentas, skirtas panaudoti pagal bet kurį 2-8 punktą, kur minėtas antikūnas arba fragmentas yra konjuguotas su terapiniu arba reporterio fragmentu arba su hematogeninėmis ląstelėmis.

10. Panaudojimas humanizuoto antikūno prieš CD44 arba jo antigeną rišančio fragmento gamyboje vaisto, skirto gydymui galvos ir kaklo žvynuotų ląstelių karcinomos (HNSCC) žinduolyje, kur minėta HNSCC yra b e s i s k i r i a n t i CD44 raiška, kur minėtas antikūnas apima V_H domeną, turintį aminorūgščių seką SEQ ID Nr. 9 ir V_L domeną, turintį aminorūgščių seką SEQ ID Nr. 11 arba apima V_H domeną, turintį aminorūgščių seką SEQ ID Nr. 10 ir V_L domeną, turintį aminorūgščių seką SEQ ID Nr. 11.

11. Humanizuotas antikūnas prieš CD44 arba jo antigeną rišantis fragmentas, skirtas gydymui galvos ir kaklo žvynuotų ląstelių karcinomos (HNSCC) žinduolyje, kur minėta HNSCC yra b e s i s k i r i a n t i CD44 raiška, kur minėtas antikūnas apima V_H domeną, turintį aminorūgščių seką SEQ ID Nr. 10 ir V_L domeną, turintį aminorūgščių seką SEQ ID Nr. 11 arba apima V_H domeną, turintį aminorūgščių seką SEQ ID Nr. 10 ir V_L domeną, turintį aminorūgščių seką SEQ ID Nr. 11.

---

(51) Int.Cl. ***C07K 16/28*** (2006.01)
A61K 39/395 (2006.01)
A61P 31/18 (2006.01)

(11) **2552963**

(96) 11711554.3

(96) 2011 03 30

(97) 2013 02 06

(97) 2014 03 26

(86) PCT/EP2011/054945

(86) 2011 03 30

(87) WO 2011/121040

(87) 2011 10 06

(30) 749891, 2010 03 30, US
10290167, 2010 03 30, EP

(72) KLINGUER-HAMOUR, Christine, FR
JOUHANNEAUD, Alexandra, FR
GRENIER-CAUSSANEL, Véronique, FR
BERGER, Sven, FR

(73) Pierre Fabre Médicament, 92100 Boulogne-Billancourt, FR

(74) Leonas Antanas KUČINSKAS, 4, Dr. Leono A. Kučinsko patentinių paslaugų firma, Kaštonų g. 5-7, LT-01107 Vilnius, LT

(54) Humanizuoti anti-CXCR4 antikūnai, skirti vėžio gydymui

Apibrėžties punktai: 19, brėžiniai: 42.

(57) 1. Humanizuotas antikūnas, gebantis specifiškai rištis su CXCR4 arba jo funkciniu fragmentu, kai minėtas funkcinis fragmentas yra parinktas iš fragmentų Fv, Fab, (Fab')2, Fab', scFv, scFv-Fc ir dimerinių antikūnų fragmentų, b e s i s k i r i a n t i s tuo, kad minėtas humanizuotas antikūnas arba iš jo funkcinio fragmento gautas junginys apima sunkiąją ir lengvąją grandines, kai minėta sunkioji grandinė turi komplementarumą apsprendžiančias sritis (CDR), susidedančias iš CDR-H1, CDR-H2 ir CDR-H3, o minėta lengvoji grandinė turi CDR, susidedančias iš CDR-L1, CDR-L2 ir CDR-L3, kur minėtos CDR-H1, CDR-H2 ir CDR-H3 apima sekas SEQ ID Nr. 4, 5 ir 6, atitinkamai, o minėtos CDR-L1,

CDR-L2 ir CDR-L3 apima sekas SEQ ID Nr. 7, 8 ir 9, atitinkamai.

2. Humanizuotas antikūnas arba jo funkcinis fragmentas pagal 1 punktą, b e s i s k i r i a n t i s tuo, kad jis apima sunkiosios grandinės kintamąją sritį su seka, parinkta iš grupės, susidedančios iš SEQ ID Nr. 10, 11, 12, 13, 83, 85 arba 87 ir lengvosios grandinės kintamąją sritį su seka, parinkta iš grupės, susidedančios iš SEQ ID Nr. 14, 15, 16, 17, 18, 19, 20, 84, 86 arba 88.

3. Humanizuotas antikūnas arba jo funkcinis fragmentas pagal 1 punktą, b e s i s k i r i a n t i s tuo, kad jis apima sunkiąją grandinę su seka, parinkta iš grupės, susidedančios iš SEQ ID Nr. 21, 22, 23, 24, 89 arba 91, ir lengvąją grandinę su seka, parinkta iš grupės, susidedančios iš SEQ ID Nr. 25, 26, 27, 28, 29, 30, 31, 90 arba 92.

4. Humanizuotas antikūnas arba jo funkcinis fragmentas pagal 1 punktą, parinktas iš grupės, susidedančios iš:

- humanizuoto antikūno arba iš jo gauto junginio arba jo funkcinio fragmento, besiskiriančio tuo, kad jis apima sunkiosios grandinės kintamąją sritį su seka SEQ ID Nr. 11, ir lengvosios grandinės kintamąją sritį su seka SEQ ID Nr. 16;
- humanizuoto antikūno arba iš jo gauto junginio arba jo funkcinio fragmento, besiskiriančio tuo, kad jis apima sunkiąją grandinę su seka SEQ ID Nr. 22, ir lengvąją grandinę su seka SEQ ID Nr. 27;
- humanizuoto antikūno arba iš jo gauto junginio arba jo funkcinio fragmento, besiskiriančio tuo, kad jis apima sunkiosios grandinės kintamąją sritį su seka SEQ ID Nr. 11, ir lengvosios grandinės kintamąją sritį su seka SEQ ID Nr. 17;
- humanizuoto antikūno arba iš jo gauto junginio arba jo funkcinio fragmento, besiskiriančio tuo, kad jis apima sunkiąją grandinę su seka SEQ ID Nr. 22, ir lengvąją grandinę su seka SEQ ID Nr. 28;
- humanizuoto antikūno arba iš jo gauto junginio arba jo funkcinio fragmento, besiskiriančio tuo, kad jis apima sunkiosios grandinės kintamąją sritį su seka SEQ ID Nr. 11, ir lengvosios grandinės kintamąją sritį su seka SEQ ID Nr. 18;
- humanizuoto antikūno arba iš jo gauto junginio arba jo funkcinio fragmento, besiskiriančio tuo, kad jis apima sunkiąją grandinę su seka SEQ ID Nr. 22, ir lengvąją grandinę su seka SEQ ID Nr. 29;
- humanizuoto antikūno arba iš jo gauto junginio arba jo funkcinio fragmento, besiskiriančio tuo, kad jis apima sunkiosios grandinės kintamąją sritį su seka SEQ ID Nr. 11, ir lengvosios grandinės kintamąją sritį su seka SEQ ID Nr. 19;
- humanizuoto antikūno arba iš jo gauto junginio arba jo funkcinio fragmento, besiskiriančio tuo, kad jis apima sunkiąją grandinę su seka SEQ ID Nr. 22, ir lengvąją grandinę su seka SEQ ID Nr. 30;
- humanizuoto antikūno arba iš jo gauto junginio arba jo funkcinio fragmento, besiskiriančio tuo, kad jis apima sunkiosios grandinės kintamąją sritį su seka SEQ ID Nr. 12, ir lengvosios grandinės kintamąją sritį su seka SEQ ID Nr. 14;
- humanizuoto antikūno arba iš jo gauto junginio arba jo funkcinio fragmento, besiskiriančio tuo, kad jis apima sunkiąją grandinę su seka SEQ ID Nr. 23, ir lengvąją grandinę su seka SEQ ID Nr. 25;
- humanizuoto antikūno arba iš jo gauto junginio arba jo funkcinio fragmento, besiskiriančio tuo, kad jis apima sunkiosios grandinės kintamąją sritį su seka SEQ ID Nr. 12, ir lengvosios grandinės kintamąją sritį su seka SEQ ID Nr. 15;
- humanizuoto antikūno arba iš jo gauto junginio arba jo funkcinio fragmento, besiskiriančio tuo, kad jis apima sunkiąją grandinę su seka SEQ ID Nr. 23, ir lengvąją grandinę su seka SEQ ID Nr. 26;
- humanizuoto antikūno arba iš jo gauto junginio arba jo funkcinio fragmento, besiskiriančio tuo, kad jis apima sunkiosios grandinės kintamąją sritį su seka SEQ ID Nr. 10, ir lengvosios grandinės kintamąją sritį su seka SEQ ID Nr. 14;
- humanizuoto antikūno arba iš jo gauto junginio arba jo funkcinio fragmento, besiskiriančio tuo, kad jis apima sunkiąją grandinę su seka SEQ ID Nr. 21, ir lengvąją grandinę su seka SEQ ID Nr. 25;
- humanizuoto antikūno arba iš jo gauto junginio arba jo funkcinio fragmento, besiskiriančio tuo, kad jis apima sunkiosios grandinės kintamąją sritį su seka SEQ ID Nr. 10, ir lengvosios grandinės kintamąją sritį su seka SEQ ID Nr. 88;
- humanizuoto antikūno arba iš jo gauto junginio arba jo funkcinio fragmento, besiskiriančio tuo, kad jis apima sunkiąją grandinę su seka SEQ ID Nr. 21, ir lengvąją grandinę su seka SEQ ID Nr. 92;
- humanizuoto antikūno arba iš jo gauto junginio arba jo funkcinio fragmento, besiskiriančio tuo, kad jis apima sunkiosios grandinės kintamąją sritį su seka SEQ ID Nr. 11, ir lengvosios grandinės kintamąją sritį su seka SEQ ID Nr. 88;
- humanizuoto antikūno arba iš jo gauto junginio arba jo funkcinio fragmento, besiskiriančio tuo, kad jis apima sunkiąją grandinę su seka SEQ ID Nr. 22, ir lengvąją grandinę su seka SEQ ID Nr. 92;
- humanizuoto antikūno arba iš jo gauto junginio arba jo funkcinio fragmento, besiskiriančio tuo, kad jis apima sunkiosios grandinės kintamąją sritį su seka SEQ ID Nr. 12, ir lengvosios grandinės kintamąją sritį su seka SEQ ID Nr. 88;
- humanizuoto antikūno arba iš jo gauto junginio arba jo funkcinio fragmento, besiskiriančio tuo, kad jis apima sunkiąją grandinę su seka SEQ ID Nr. 23, ir lengvąją grandinę su seka SEQ ID Nr. 92;
- humanizuoto antikūno arba iš jo gauto junginio arba jo funkcinio fragmento, besiskiriančio tuo, kad jis apima sunkiosios grandinės kintamąją sritį su seka SEQ ID Nr. 13, ir lengvosios grandinės kintamąją sritį su seka SEQ ID Nr. 88;
- humanizuoto antikūno arba iš jo gauto junginio arba jo funkcinio fragmento, besiskiriančio tuo, kad

jis apima sunkiąją grandinę su seka SEQ ID Nr. 24, ir lengvąją grandinę su seka SEQ ID Nr. 92;

- humanizuoto antikūno arba iš jo gauto junginio arba jo funkcinio fragmento, besiskiriančio tuo, kad jis apima sunkiosios grandinės kintamąją sritį su seka SEQ ID Nr. 87, ir lengvosios grandinės kintamąją sritį su seka SEQ ID Nr. 14;

- humanizuoto antikūno arba iš jo gauto junginio arba jo funkcinio fragmento, besiskiriančio tuo, kad jis apima sunkiąją grandinę su seka SEQ ID Nr. 91, ir lengvąją grandinę su seka SEQ ID Nr. 25;

- humanizuoto antikūno arba iš jo gauto junginio arba jo funkcinio fragmento, besiskiriančio tuo, kad jis apima sunkiosios grandinės kintamąją sritį su seka SEQ ID Nr. 87, ir lengvosios grandinės kintamąją sritį su seka SEQ ID Nr. 15;

- humanizuoto antikūno arba iš jo gauto junginio arba jo funkcinio fragmento, besiskiriančio tuo, kad jis apima sunkiąją grandinę su seka SEQ ID Nr. 91, ir lengvąją grandinę su seka SEQ ID Nr. 26;

- humanizuoto antikūno arba iš jo gauto junginio arba jo funkcinio fragmento, besiskiriančio tuo, kad jis apima sunkiosios grandinės kintamąją sritį su seka SEQ ID Nr. 87, ir lengvosios grandinės kintamąją sritį su seka SEQ ID Nr. 16;

- humanizuoto antikūno arba iš jo gauto junginio arba jo funkcinio fragmento, besiskiriančio tuo, kad jis apima sunkiąją grandinę su seka SEQ ID Nr. 91, ir lengvąją grandinę su seka SEQ ID Nr. 27;

- humanizuoto antikūno arba iš jo gauto junginio arba jo funkcinio fragmento, besiskiriančio tuo, kad jis apima sunkiosios grandinės kintamąją sritį su seka SEQ ID Nr. 87, ir lengvosios grandinės kintamąją sritį su seka SEQ ID Nr. 17;

- humanizuoto antikūno arba iš jo gauto junginio arba jo funkcinio fragmento, besiskiriančio tuo, kad jis apima sunkiąją grandinę su seka SEQ ID Nr. 91, ir lengvąją grandinę su seka SEQ ID Nr. 28;

- humanizuoto antikūno arba iš jo gauto junginio arba jo funkcinio fragmento, besiskiriančio tuo, kad jis apima sunkiosios grandinės kintamąją sritį su seka SEQ ID Nr. 87, ir lengvosios grandinės kintamąją sritį su seka SEQ ID Nr. 18;

- humanizuoto antikūno arba iš jo gauto junginio arba jo funkcinio fragmento, besiskiriančio tuo, kad jis apima sunkiąją grandinę su seka SEQ ID Nr. 91, ir lengvąją grandinę su seka SEQ ID Nr. 29;

- humanizuoto antikūno arba iš jo gauto junginio arba jo funkcinio fragmento, besiskiriančio tuo, kad jis apima sunkiosios grandinės kintamąją sritį su seka SEQ ID Nr. 87, ir lengvosios grandinės kintamąją sritį su seka SEQ ID Nr. 19;

- humanizuoto antikūno arba iš jo gauto junginio arba jo funkcinio fragmento, besiskiriančio tuo, kad jis apima sunkiąją grandinę su seka SEQ ID Nr. 91, ir lengvąją grandinę su seka SEQ ID Nr. 30;

- humanizuoto antikūno arba iš jo gauto junginio arba jo funkcinio fragmento, besiskiriančio tuo, kad jis apima sunkiosios grandinės kintamąją sritį su seka SEQ ID Nr. 87, ir lengvosios grandinės kintamąją sritį su seka SEQ ID Nr. 20;

- humanizuoto antikūno arba iš jo gauto junginio arba jo funkcinio fragmento, besiskiriančio tuo, kad jis apima sunkiąją grandinę su seka SEQ ID Nr. 91, ir lengvąją grandinę su seka SEQ ID Nr. 31.

5. Išskirta nukleorūgšties molekulė, b e s i s k i r i a n t i tuo, kad yra parinkta iš šių nukleorūgščių:

a) nukleorūgšties, DNR arba RNR, koduojančios humanizuotą antikūną arba jo funkcinį fragmentą pagal vieną iš 1-4 punktą;

b) nukleorūgšties, komplementarios a) dalyje apibrėžtai nukleorūgščiai;

c) nukleorūgšties iš bent 18 nukleotidų, gebančios labai griežtose sąlygose hibridizuotis su bent viena iš 3 sunkiosios grandinės CDR, apimančios nukleorūgšties sekas SEQ ID No. 38 - 41, 49 - 52, 93 arba 95; ir

d) nukleorūgšties iš bent 18 nukleotidų, gebančios labai griežtose sąlygose hibridizuotis su bent viena iš 3 lengvosios grandinės CDR, apimančios nukleorūgšties sekas SEQ ID No. 42 - 48, 53 - 59, 94 arba 96.

6. Išskirta nukleorūgšties molekulė pagal 5 punktą, apimanti nukleorūgšties seką, parinktą iš grupės, susidedančios iš:

- nukleorūgšties sekos, koduojančios humanizuoto antikūno sunkiosios grandinės kintamąją sritį, kai minėta sunkiosios grandinės kintamosios srities nukleotidų seka apima CDR-H1 nukleotidų seką SEQ ID Nr. 32, CDR-H2 nukleotidų seką SEQ ID Nr. 33 ir CDR-H3 nukleotidų seką SEQ ID Nr. 34;

- nukleorūgšties sekos, koduojančios humanizuoto antikūno lengvosios grandinės kintamąją sritį, kai minėta lengvosios grandinės kintamosios srities nukleotidų seka apima CDR-L1 nukleotidų seką SEQ ID Nr. 35 arba 60, CDR-L2 nukleotidų seką SEQ ID Nr. 36 arba 61, ir CDR-L3 nukleotidų seką SEQ ID Nr. 37 arba 62; ir

- nukleorūgšties sekos, koduojančios humanizuoto antikūno sunkiosios grandinės kintamąją sritį ir lengvosios grandinės kintamąją sritį,

i) kai minėtos sunkiosios grandinės kintamosios srities nukleotidų seka apima CDR-H1 nukleotidų seką SEQ ID Nr. 32, CDR-H2 nukleotidų seką SEQ ID Nr. 33 ir CDR-H3 nukleotidų seką SEQ ID Nr. 34; ir

ii) kai minėtos lengvosios grandinės kintamosios srities nukleotidų seka apima CDR-L1 nukleotidų seką SEQ ID Nr. 35 arba 60, CDR-L2 nukleotidų seką SEQ ID Nr. 36 arba 61, ir CDR-L3 nukleotidų seką SEQ ID Nr. 37 arba 62.

7. Vektorius, sudarytas iš nukleotidų sekos pagal bet kurį iš 5 ir 6 punktą

8. Ląstelė šeimininkė, apimanti vektorių pagal 7 punktą.

9. Transgeninis gyvūnas, išskyrus žmogų, apimantis ląstelę, transformuotą vektoriumi pagal 8 punktą.

10. Humanizuoto antikūno arba jo funkcinio fragmento produkavimo būdas, b e s i s k i r i a n t i s tuo, kad šis būdas apima tokias pakopas:

- ląstelės šeimininkės pagal 8 punktą kultivavimą terpėje tinkamose tos ląstelės kultivavimui sąlygose; ir
- tokiu būdu produkuoto minėto antikūno arba vieno iš jo funkcinių fragmentų išskyrimą iš kultivavimo terpės arba iš minėtų kultivuojamų ląstelių.

11. Humanizuotas antikūnas arba jo funkcinis fragmentas pagal vieną iš 1-4 punktą, skirtas naudoti kaip vaistas.

12. Kompozicija, apimanti, kaip aktyvųjį ingredientą humanizuotą antikūną arba jo funkcinį fragmentą pagal vieną iš 1-4 ir 11 punktą.

13. Kompozicija pagal 12 punktą, b e s i s k i r i a n t i tuo, kad ji papildomai apima, kaip suderintą produktą, skirtą vienalaikiam, atskiram arba ištęstam laike naudojimui, priešnavikinį antikūną, kitokį nei antikūnas prieš CXCR4.

14. Kompozicija pagal vieną iš 12 arba 13 punktą, b e s i s k i r i a n t i tuo, kad ji papildomai apima, kaip suderintą arba konjuguotą produktą, skirtą vienalaikiam, atskiram arba ištęstam laike naudojimui, citotoksinį/citostatinį agentą, ląstelės toksiną ir (arba) radioaktyvų izotopą.

15. Kompozicija pagal vieną iš 12-13 punktą, skirta naudoti kaip vaistas.

16. Humanizuotas antikūnas arba jo funkcinis fragmentas pagal bet kurį iš 1-4 arba 11 punktą, ir (arba) kompozicija pagal bet kurį iš 12-15 punktą, skirti naudoti vėžio prevencijai arba gydymui.

17. Humanizuotas antikūnas arba jo funkcinis fragmentas ir (arba) kompozicija pagal 16 punktą, b e s i s k i r i a n t i s tuo, kad minėtas vėžys yra parinktas iš prostatos vėžio, osteosarkomos, plaučių vėžio, krūties vėžio, endometriumo vėžio, dauginės mielomos, kiaušidžių vėžio, kasos vėžio ir tiesiosios žarnos vėžio.

18. CXCR4 ekspresuojančio naviko buvimo ir (arba) lokalizacijos subjekte nustatymo būdas *in vitro*, kur minėtas būdas apima šias pakopas:

(a) mėginio iš subjekto kontaktavimą su humanizuotu antikūnu arba jo funkciniu fragmentu pagal vieną iš 1-4 arba 11 punktą; ir

(b) minėto antikūno surišimo su mėginiu nustatymą.

19. Rinkinys, apimantis bent jau humanizuotą antikūną arba jo funkcinį fragmentą pagal vieną iš 1-4 arba 11 punktą, kai minėtas antikūnas, geriau, yra žymėtas.

---

(51) Int.Cl. ***C07K 16/42*** (2006.01)
A01K 67/027 (2006.01)
A61P 37/06 (2006.01)

(11) **2132230**

(96) 08744179.6

(96) 2008 03 21

(97) 2009 12 16

(97) 2014 04 16

(86) PCT/US2008/057819

(86) 2008 03 21

(87) WO 2008/116149

(87) 2008 09 25

(30) 896339 P, 2007 03 22, US

(72) WU, Lawren, US
BALAZS, Mercedesz, US
BRIGHTBILL, Hans, US
CHAN, Andrew, US
CHEN, Yvonne, US
CHUNTHARAPAI, Anan, US
DENNIS, Mark, US
WONG, Terence, US

(73) Genentech, Inc., South San Francisco, CA 94080, US

(74) Jurga PETNIŪNAITĖ, 51, AAA Law, J.Jasinskio g. 16A, LT-03163 Vilnius, LT

(54) Apoptotiniai anti-IgE antikūnai, surišantys su membrana surištą IgE

Apibrėžties punktai: 33, brėžiniai: 6.

(57) 1. Anti-IgE/M1‘ antikūnas, kuris specifiškai suriša IgE M1‘ segmento epitopą, charakterizuojamas SEQ ID Nr. 1 317-351 liekanomis ir kuris indukuoja apoptozę IgE raišką vykdančiose B-ląstelėse.

2. Antikūnas pagal 1 punktą, kur antikūnas geba surišti IgE, kuris yra žmogaus, makakos rezus arba krabaėdės makakos kilmės.

3. Antikūnas pagal 1 arba 2 punktą, kur antikūnas specifiškai išsekina IgE produkuojančias B-ląsteles, jeigu terapiniu požiūriu efektyvus kiekis yra įvedamas *in vivo* žinduoliui ir pasirinktinai mažina serumo IgE arba mažina laisvo serumo IgE; kur pasirinktinai IgE yra specifinis alergenui.

4. Antikūnas pagal 3 punktą, kuris yra chimerinis, humanizuotas arba žmogaus antikūnas.

5. Antikūnas pagal bet kurį ankstesnį punktą, kuris specifiškai rišasi prie to paties epitopo, prie kurio taip pat rišasi vienas iš antikūnų, parinktų iš šios

grupės, susidedančios iš: 47H4(ATTC, registracijos Nr. PTA-8270), 7A6(ATTC, registracijos Nr. PTA-8286), 26A11(ATTC, registracijos Nr. PTA-8262), 47H4v5, apimantis kintamą lengvąją grandinę, turinčią aminorūgščių seką, kaip parodyta SEQ ID Nr. 31 (Fig. 6C) kintamą sunkiąją grandinę, turinčią aminorūgščių seką, kaip parodyta SEQ ID Nr. 41 (Fig. 6F), 7A6v1, apimantis kintamą lengvąją grandinę, turinčią aminorūgščių seką, kaip parodyta SEQ ID Nr. 28 (Fig. 6B) ir kintamą sunkiąją grandinę, turinčią aminorūgščių seką, kaip parodyta SEQ ID Nr. 37 (Fig. 6E), ir 26A11 v6, apimantis kintamą lengvąją grandinę, turinčią aminorūgščių seką, kaip parodyta SEQ ID Nr. 24 (Fig. 6A) ir kintamą sunkiąją grandinę, turinčią aminorūgščių seką, kaip parodyta SEQ ID Nr. 35 (Fig. 6D).

6. Antikūnas pagal 5 punktą, kur epitopas atitinka peptidui, parinktam iš grupės, susidedančios iš: peptido 4 (SEQ ID Nr. 8), peptido 5 (SEQ ID Nr. 9), peptido 7 (SEQ ID Nr. 11) arba peptido 8 (SEQ ID Nr. 12) ir geriau, kuriame epitopas atitinka peptidui 4 (SEQ ID Nr. 8).

7. Antikūnas pagal bet kurį ankstesnį punktą, kuris rišasi su Scatchard rišimosi giminingumu, kuris yra toks, kaip graužikų anti-IgE/M1' antikūno 47H4 (ATTC deponavimo Nr. PTA-8270), ir pasirinktinai, kur giminigumas yra tarp 0,30 ir 0,83 nm.

8. Antikūnas pagal bet kurį punktą, kuris rišasi prie IgE M1' segmento su Scatchard rišimosi giminingumu, kuris yra toks, kaip humanizuoto anti-IgE/M1' antikūno 47H4v5, apimančio kintamą lengvąją grandinę, turinčią aminorūgščių seką, parodytą kaip SEQ ID Nr. 31 (Fig. 6C) ir kintamą sunkiąją grandinę, turinčią aminorūgščių seką, parodytą kaip SEQ ID Nr. 41 (Fig. 6F), ir pasirinktinai kur giminingumas yra maždaug 1,5 nm.

9. Antikūnas pagal bet kurį punktą, apimantis sunkiosios grandinės ir lengvosios grandinės HVR (hiperkintamas sritis) antikūno arba jo antigeną surišančio fragmento, parinkto iš grupės, susidedančios iš: 26A11, kaip parodyta SEQ ID Nr. 21 (Fig. 6A) ir SEQ ID Nr. 33 (Fig. 6D), 26A11v.1-16, kaip parodyta SEQ ID Nr. 22-26 (Fig. 6A) ir SEQ ID Nr. 34 ir 35 (Fig. 6D), 7A6 kaip parodyta SEQ ID Nr. 27 (Fig. 6B) ir SEQ ID Nr. 36 (Fig. 6E), 7A6v1, kaip parodyta SEQ ID Nr. 28 (Fig. 6B) ir SEQ ID Nr. 37 (Fig. 6E), 47H4, kaip parodyta SEQ ID Nr. 29 (Fig. 6C) ir SEQ ID Nr. 38 (Fig. 6F), ir 47H4v1-6, kaip parodyta SEQ ID Nr. 30 ir 31 (Fig. 6C) ir SEQ ID Nr. 39-42 (Fig. 6F), ir geriau apimantis sunkiosios grandinės ir lengvosios grandinės HVR (hiperkintamas sritis) arba antikūno arba jo antigeną rišančio fragmento 47H4v1-6, kaip parodyta SEQ ID Nr. 30 ir 31 (Fig. 6C) ir SEQ ID Nr. 39-42 (Fig. 6F).

10. Antikūnas pagal 9 punktą, apimantis sunkiosios grandinės ir lengvosios grandinės kintamas sritis antikūno arba jo antigeną surišančio fragmento, parinkto iš grupės, susidedančios iš: 26A11, kaip parodyta SEQ ID Nr. 21 (Fig. 6A) ir SEQ ID Nr. 33 (Fig. 6D), 26A11v.1-16, kaip parodyta SEQ ID Nr.: 22-26 (Fig. 6A) ir SEQ ID Nr.: 34 ir 35 (Fig. 6D), 7A6, kaip parodyta SEQ ID Nr. 27 (Fig. 68) ir SEQ ID Nr. 36 (Fig. 6E), 7A6v1, kaip parodyta SEQ ID Nr. 28 (Fig. 6B) ir SEQ ID Nr. 37 (Fig. 6E), 47H4, kaip parodyta SEQ ID Nr. 29 (Fig. 6C) ir SEQ ID Nr. 38 (Fig. 6F), ir 47H4v1-6, kaip parodyta SEQ ID Nr.: 30 ir 31 (Fig. 6C) ir SEQ ID Nr. 39-42 (Fig. 6F).

11. Antikūnas pagal 10 punktą, kuris yra afukozilintas.

12. Peptidas, parinktas iš grupės, susidedančios iš: peptido 4 (SEQ ID Nr. 8), peptido 5 (SEQ ID Nr. 9), peptido 7 (SEQ ID Nr. 11) arba peptido 8 (SEQ ID Nr. 12).

13. Kompozicija, apimanti antikūną pagal bet kurį 1-11 punktą derinyje su bent vienu farmaciniu požiūriu priimtinu nešikliu.

14. Kompozicija pagal 13 punktą dar apimanti vieną arba daugiau vaistų, parinktų iš grupės, susidedančios iš: anti-IgE antikūno, antihistamino, bronchodilatoriaus, gliukokortikoido, NSAID, TNF-antagonisto, integrino antagonisto, imunosupresuojančio agento, IL-4 antagonisto, IL-13 antagonisto, dvigubo IL-4/IL-13 antagonisto, DMARD, antikūno, kuris rišasi prie B ląstelės paviršiaus žymens ir BAFF antagonisto.

15. Išskirta nukleorūgštis, kuri koduoja antikūną arba jo antigeną surišantį fragmentą, apimantį apoptotinio anti-IgE/M1' antikūno arba jo antigeną surišančio fragmento, sunkiąsias ir lengvąsias grandinės HVR parinktas iš grupės, susidedančios iš: 26A11, kaip parodyta SEQ ID Nr. 21 (Fig. 6A) ir SEQ ID Nr. 33 (Fig. 6D), 26A11 v1-16, kaip parodyta SEQ ID Nr. 22-26 (Fig. 6A) ir SEQ ID Nr. 34 ir 35 (Fig. 6D), 7A6, kaip parodyta SEQ ID Nr. 27 (Fig. 6B) ir SEQ ID Nr. 36 (Fig. 6E), 7A6v1, kaip parodyta SEQ ID Nr. 28 (Fig. 6B) and SEQ ID Nr. 37 (Fig. 6E), 47H4, kaip parodyta SEQ ID Nr. 29 (Fig. 6C) ir SEQ ID Nr. 38 (Fig. 6F), ir 47H4v1-6, kaip parodyta SEQ ID Nr. 30 ir 31 (Fig. 6C) ir SEQ ID Nr. 39-42 (Fig. 6F).

16. Nukleorūgštis pagal 15 punktą, dar apimanti nukleorūgštį, koduojančią kintamas sritis sunkiosios ir lengvosios grandinės antikūno sekos, parinktos iš grupės, susidedančios iš: 26A11, kaip parodyta SEQ ID Nr. 21 (Fig. 6A) ir SEQ ID Nr. 33 (Fig. 6D), 26A11v1-16, kaip parodyta SEQ ID Nr. 22-26 (Fig. 6A) ir SEQ ID Nr. 34 ir 35 (Fig. 6D), 7A6, kaip parodyta SEQ ID Nr. 27 (Fig. 6B) ir SEQ ID Nr. 36 (Fig. 6E), 7A6v1, kaip parodyta SEQ ID Nr. 28 (Fig. 6B) ir SEQ ID Nr. 37 (Fig. 6E), 47H4, kaip parodyta SEQ ID Nr. 29 (Fig. 6C) ir SEQ ID Nr. 38 (Fig. 6F),

ir 47H4v1-6, kaip parodyta SEQ ID Nr. 30 ir 31 (Fig. 6C) ir SEQ ID Nr. 39-42 (Fig. 6F).

17. Nukleorūgštis pagal 16 punktą, kur koduojamas antikūnas yra afukozilintas.

18. Vektorius, kuriame nukleorūgštis pagal bet kurį 15-17 punktą yra funkciškai sujungta.

19. Ląstelė šeimininkė, apimanti vektorių pagal 18 punktą.

20. Ląstelė šeimininkė pagal 19 punktą, kuri yra žinduolio, geriau kininio žiurkėno kiaušidžių ląstelė.

21. Apoptotinio anti-IgE/M1' antikūno arba jo funkcinio fragmento gamybos būdas, apimantis kultivavimą ląstelės šeimininkės pagal 19 arba 20 punktą esant sąlygoms, tinkamoms antikūno arba fragmento raiškai, ir antikūno arba fragmento išgavimą.

22. Gaminys, apimantis kompoziciją pagal 13 arba 14 punktą ir informacinį lapelį, nurodantį panaudojimą IgE medijuojamo sutrikimo gydymui.

23. Gaminys pagal 22 punktą, kuris yra (i) buteliukas arba (ii) užpildytas švirkštas, pasirinktinai dar apimantis injekcijos prietaisą, tokį kaip autoinjektorius.

24. Antikūnas pagal bet kurį 1-11 punktą, skirtas panaudoti specifiniame IgE produkuojančių B ląstelių išeikvojimo būde, kur būdas apima įvedimą žinduoliui terapiniu požiūriu efektyvaus kiekio minėto anti-IgE/M1' antikūno ir pasirinktinai kur antikūnas turi ADCC aktyvumą.

25. Antikūnas pagal bet kurį 1-11 punktą, skirtas panaudoti IgE medijuoto sutrikimo gydymo būde, kur būdas apima terapiniu požiūriu efektyvaus kiekio minėto anti-IgE/M1' antikūno įvedimą.

26. Antikūnas, skirtas panaudoti gydymo būde pagal 25 punktą, kur:

(i) IgE medijuotas sutrikimas yra parinktas iš grupės, susidedančios iš: alerginio rinito, alerginės astmos, nealerginės astmos, atopinio dermatito, alerginės gastroenteropatijos, anafilaksijos, urtikarijos, alergijos maistui, alerginės bronchopulmonarinės aspergiliozės, parazitinių ligų, intersticinio cistito, hiper IgE sindromo, ataksijos-telengiektazijos, Wiskott-Aldrich sindromo, atiminės limfoplazijos, IgE mielomos, implantanto prieš šeimininką reakcijos ir alerginės purpuros ir/arba

(ii) antikūnas, skirtas įvedimui derinyje su terapiniu požiūriu efektyviu kiekiu bent vieno vaisto, parinkto iš grupės, susidedančios iš: anti-IgE antikūno, antihistamino, bronchodilatoriaus, gliukokortikoido, NSAID, dekongestanto, kosulio supresanto, analgetiko, TNF antagonisto, integrino antagonisto, imunosupresuojančio agento, IL-4 antagonisto, IL-13 antagonisto, dvigubo IL-4/IL-13 antagonisto, DMARD, antikūno, kuris rišasi prie B ląstelės paviršiaus žymens ir BAFF antagonisto; ir/arba

(iii) antikūnas, skirtas įvedimui suderinto gydymo režimu, kuris apima įvedimą terapiniu požiūriu efektyviu kiekiu minėto anti-IgE/M1' antikūno prieš, vienu metu su arba po taikymo žinomų alerginių susirgimų gydymo būdų.

27. Antikūnas, skirtas panaudoti gydymo būde pagal 26(iii) punktą, kur:

(a) žinomas alerginių susirgimų gydymas apima įvedimą anti-IgE antikūno antihistamino, bronchodilatoriaus, gliukokortikoido, nesteroidinio priešuždegimino vaisto, imunosupresanto, IL-4 antagonisto, IL-3 antagonisto, dvigubo IL-4/IL-13 antagonisto, dekongestanto, kosulio supresanto arba analgetiko;

arba

(b) žinomas alerginių susirgimų gydymas apima alergeno desensibilizavimą.

28. Antikūnas, skirtas panaudoti gydymo būde pagal bet kurį 24-27 punktą, kur būdas tarnauja alergeno indukuotos IgE gamybos prevencijai arba sumažinimui.

29. Panaudojimas antikūno pagal bet kurį 1-11 punktą gamyboje vaisto, skirto IgE medijuoto sutrikimo gydymui.

30. Panaudojimas pagal 29 punktą, kur:

(i) IgE medijuotas sutrikimas yra parinktas iš grupės, susidedančios iš: alerginio rinito, alerginės astmos, nealerginės astmos, atopinio dermatito, alerginės gastroenteropatijos, anafilaksijos, urtikarijos, alergijos maistui, alerginės bronchopulmonarinės aspergiliozės, parazitinių ligų, intersticinio cistito, hiper IgE sindromo, ataksijos-telengiektazijos, Wiskott-Aldrich sindromo, atiminės limfoplazijos, IgE mielomos, implantanto prieš šeimininką reakcijos ir alerginės purpuros ir/arba

(ii) antikūnas, skirtas įvedimui derinyje su terapiniu požiūriu efektyviu kiekiu bent vieno vaisto, parinkto iš grupės, susidedančios iš: anti-IgE antikūno, antihistamino, bronchodilatoriaus, gliukokortikoido, NSAID, dekongestanto, kosulio supresanto, analgetiko, TNF antagonisto, integrino antagonisto, imunosupresuojančio agento, IL-4 antagonisto, IL-13 antagonisto, dvigubo IL-4/IL-13 antagonisto, DMARD, antikūno, kuris rišasi prie B ląstelės paviršiaus žymens ir BAFF antagonisto.

31. Pelių hibridoma, deponuota ATCC 2007 kovo 21 d., parinkta iš grupės, susidedančios iš: PTA-8260, PTA-8261, PTA-8262, PTA-8263, PTA-8264, PTA-8265, PTA-8266, PTA-8267, PTA-8268, PTA-8269, PTA-8270.

32. Antikūnas, kuris yra išskirtas hibridomos pagal 31 punktą.

33. Transgeninis gyvūnas, kuris vykdo žmogaus IgE M1‘ segmento, kuris apima SEQ ID Nr. 1 317-351 liekanas, raišką.

---

(51) Int.Cl. ***C08G 63/02*** (2006.01)
C08J 3/00 (2006.01)
C08G 63/16 (2006.01)
B29D 22/04 (2006.01)
C08F 6/00 (2006.01)
C08G 63/183 (2006.01)

(11) **1784439**

(96) 05791752.8

(96) 2005 08 29

(97) 2007 05 16

(97) 2014 03 19

(86) PCT/US2005/030535

(86) 2005 08 29

(87) WO 2006/028749

(87) 2006 03 16

(30) 606727 P, 2004 09 02, US
618951 P, 2004 10 15, US
18357, 2004 12 21, US

(72) WEINHOLD, Stephen, US
COLHOUN, Frederick, Leslie, US
EKART, Michael, Paul, US
GAMBLE, Benjamin, Bradford, US

(73) GRUPO PETROTEMEX, S.A. DE C.V., San Pedro Garza Garcia, Nuevo Leon 66265, MX

(74) Tatjana STERLINA, 37, UAB „Intels“, Naugarduko g. 32/2, LT-03225 Vilnius, LT

(54) Poliesterio polimero sferoidinės dalelės

Apibrėžties punktai: 11, brėžiniai: 0.

(57) 1. Birioji medžiaga, apimanti polietileno tereftalato poliesterio polimero sferoidus, turinčius:

A) vidutinį It.V. mažiausiai 0,72 dL/g,

ir taip pat

B) lydymosi temperatūras, b e s i s k i r i a n č i a s :

a) mažiausiai dviem lydymosi temperatūros pikais, kuriame vienas iš minėtų dviejų lydymosi temperatūros pikų, kai išmatuotas pirmąja DSK skenuote, yra žemojo piko lydymosi temperatūra, turinti piko temperatūrą nuo 140 ºC iki 220 ºC ribose ir turinti lydymosi temperatūros endotermos ploto mažiausią absoliučią reikšmę 1 J/g, arba

b) turi vieną arba daugiau lydymosi temperatūrų, kurios, kai išmatuotos DSK pirmąja šilumos skenuote, turi šilumos kreivę, nukrypusią nuo pradinės endotermine kryptimi prie temperatūros, žemesnės negu arba lygios 200 ºC,

arba

C) žemą kristališkumo laipsnį iki mažiausiai 20 % ribose ir kristališkumo laipsnio maksimumą Tcmax, nustatytą lygtimi:

$$Tcmax = 50\ \% - CA - OH$$

,

kurioje CA yra bendras molinis % visų karboksirūgščių liekanų, kitokių negu tereftalio rūgšties liekanos, remiantis karboksirūgščių liekanų poliesterio polimere 100 molinių %, ir OH yra bendras molinis % hidroksilo funkcinio junginio liekanų, kitokių negu etilenglikolio liekanos, remiantis 100 molinių % hidroksilo funkcinio junginio liekanų;

arba

abu B) ir C);

kuriame sferoidai turi y/x santykį, mažesnį negu 2, kuriame y yra ilgoji ašis ir x yra trumpoji ašis;

kuriame poliesterio polimeras turi 7 m.d. acetaldehido arba mažiau;

su sąlyga, kad polietileno tereftalatas turi 2,5 masės % izoftalio rūgšties ir 1,4 masės % dietilenglikolio, 0,80 dL/g klampumą, 1,0 m.d. kiekį acetaldehido ir 42,0 % kristališkumas yra neleistinas.

2. Birioji medžiaga pagal 1 punktą, kuriame sferoidai turi natūraliojo šlaito kampą, mažesnį negu 34,0º, išmatuotą pagal sintezės testų programą su 165 ºC tikrąją granulės temperatūra po 5 valandų, kuriame natūraliojo šlaito kampas yra kaip apibrėžtas aprašyme.

3. Birioji medžiaga pagal 2 punktą, kuriame natūraliojo šlaito kampas yra mažesnis negu 32º.

4. Birioji medžiaga pagal 3 punktą, kuriame natūraliojo šlaito kampas yra 31.0º arba mažesnis.

5. Birioji medžiaga pagal 1 punktą, kuriame sferoidai yra b e s i s k i r i a n t y s abiem B) ir C).

6. Birioji medžiaga pagal 1 punktą, kuriame poliesterio polimero sferoidai apima:

a) karboksirūgšties komponentą, apimantį mažiausiai 80 molinių % tereftalio rūgšties arba, tereftalio rūgšties darinių liekanų, arba jų mišinių, ir

b) hidroksilo komponentą, apimantį mažiausiai 80 molinių etilenglikolio liekanų remiantis karboksirūgšties komponentų liekanų 100 molinių procentų ir hidroksilo komponento liekanų 100 molinių procentų poliesterio polimere.

7. Birioji medžiaga pagal 6 punktą, kuriame poliesterio polimero sferoidai apima:

a) karboksirūgšties komponentą, apimantį mažiausiai 90 molinių % tereftalio rūgšties ir(arba) tereftalio rūgšties darinių liekanų, ir

b) hidroksilo komponentą, apimantį mažiausiai 90 molinių etilenglikolio liekanų remiantis karboksirūgšties komponentų liekanų 100 molinių procentų ir hidroksilo komponento liekanų 100 molinių procentų poliesterio polimere.

8. Birioji medžiaga pagal 1 punktą, kuriame sferoidai turi lydymosi temperatūros žemąjį piką nuo 160 ºC iki 210 ºC ribose, kristališkumo laipsnis kinta nuo 25 % iki 45 %, sferoidų vidutinės masės skaičius yra mažiausiai 1.0 gramų 100-tui dalelių ir neviršija 100 gramų 100-tui dalelių, ir likutinio acetaldehido kiekis yra 7 m.d. arba mažiau.

9. Birioji medžiaga pagal 8 punktą, kuriame sferoidai turi It.V, kintantį nuo 0.75 dL/g iki 1.1 dL/g ir turi 2 m.d. arba mažiau likutinio acetaldehido.

10. Birioji medžiaga pagal 1 punktą, kuriame sferoidų It.V kinta nuo 0.78 dL/g iki 1.1 dL/g.

11. Birioji medžiaga pagal 1 punktą, kuriame sferoidų It.V kinta nuo 0.81 dL/g iki 1.2 dL/g.

---

(51) Int.Cl. ***C08G 64/02*** (2006.01)
A01N 25/30 (2006.01)
(11) **2430065**
(96) 10715887.5
(96) 2010 05 04
(97) 2012 03 21
(97) 2014 03 19
(86) PCT/EP2010/056001
(86) 2010 05 04
(87) WO 2010/130599
(87) 2010 11 18
(30) 09159881, 2009 05 11, EP
(72) TÜRK, Holger, DE
HABERECHT, Monika, DE
ISHAQUE, Michael, DE
YAMADA, Hiroe, DE
SCHÖNFELDER, Daniel, BE
BRUCHMANN, Bernd, DE
(73) BASF SE, 67056 Ludwigshafen, DE
(74) Reda ŽABOLIENĖ, 7, Advokatės Redos Žabolienės kontora METIDA, Verslo centras VERTAS, Gynėjų g. 16, LT-01109 Vilnius, LT

(54) Hiperšakotieji polikarbonatai, skirti silpnai tirpstančių aktyvių medžiagų tirpinimui

Apibrėžties punktai: 15, brėžiniai: 0.

(57) 1. Kompozicija, apimanti amfifilinį agentą ir aktyvų ingredientą, kurių tirpumas vandenyje esant 20 °C yra ne didesnis negu 10 g/l, kur amfifilinis agentas apima hiperšakotą polikarbonatą, kuris yra prisijungęs prie mažiausiai vieno linijinio komb-tipo polimero ir/arba prie mažiausiai vieno funkcinio C_1-C_{24} vieneto, apimančio rūgšties grupę, amino grupę arba mažiausiai dvi hidroksilo grupes, kur linijinis polimeras yra:

a) homopolimeras arba atsitiktinis kopolimeras, apimantis polinį etileniniu požiūriu nesotų monomerą,

b) blokinis polimeras, apimantis polietilenglikolio bloką, arba kurio pagrindą sudaro polinis etileniniu požiūriu nesotus monomeras arba

c) polikondensacijos arba adityviosios polimerizacijos produktas, apimantis polietilenglikolį, arba

d) polietilenglikolis,

kur polietilenglikolis d) yra prisijungęs prie polikarbonato per linkerį ir

kur linkeris yra poliizocianatas, turintis mažiausiai 1,5 funkcionalumą izocianato grupių atžvilgiu ir yra parinktas iš alifatinių, cikloalifatinių ir aromatinių di- ir poliizocianatų ir taip pat izocianuratų, alofanatų, uretdionų ir alifatinių, cikloalifatinių ir aromatinių diizocianatų biuretų,

kur funkcinis C_1-C_{24} vienetas yra gaunamas hiperšakotojo polikarbonato reakcija su cikliniu karboksianhidridu; arba funkcinis C_1-C_{24} vienetas yra hidroksikarboksirūgštys, aminokarboksirūgštys, hidroksisulfonrūgštys, hidroksisulfatai, aminosulfonrūgštys, aminosulfatai, hidroksiaminai, poliaminai arba polioliai, kurie yra prisijungę prie polikarbonato kovalentiškai per linkerį ir

kur polikarbonatas apima alkoholį (B1), kuris yra trifunkcinis arba aukštesnis polifunkcinis polieterolis, kurio pagrindą sudaro alkoholiai, kurie turi mažiausiai tris OH grupes ir C_3-C_{24} alkileno oksidą.

2. Kompozicija pagal 1 punktą, kurioje polietilenglikolis yra polietilenglikolis arba polietilenglikolio monoalkilo eteris, turintis mažiausiai 200 g/mol molinę masę Mn.

3. Kompozicija pagal 1 arba 2 punktą, kurioje polinis etileniniu požiūriu nesotus monomeras yra vinilpirolidonas, (met)akrilo rūgštis, sulfo- turintis monomeras, amino-funkcinis monomeras arba polietilenglikolio darinio (met)akrilo esteris.

4. Kompozicija pagal bet kurį iš 1-3 punktų, kurioje komb-tipo polimeras apima polimerizuotos formos polietilenglikolio mono(met)akrilatą arba alilo alkoholio alkoksilatą.

5. Kompozicija pagal bet kurį iš 1-4 punktų, kurioje funkcinis C_1-C_{24} vienetas kovalentiškai yra prisijungęs per linkerį ir yra parinktas iš hidroksikarboksirūgščių, aminokarboksirūgščių, hidroksisulfonrūgščių, hidroksisulfatų, aminosulfonrūgščių arba aminosulfatų, hidroksiaminų (tokių kaip dietanolaminas), poliaminų (pvz., dietilentetraminas) arba poliolių (pvz., glicerolis, trimetilolpropanas, pentaeritritolis).

6. Kompozicija pagal bet kurį iš 1-5 punktų, kurioje amfifilinis junginys apima hiperšakotą polikarbonatą, kuris yra prisijungęs prie mažiausiai vieno linijinio arba komb-tipo polimero.

7. Kompozicija pagal bet kurį iš 1-6 punktų, kurioje aktyvus ingredientas apima aktyvų agrocheminį arba farmacinį ingredientą.

8. Amfifilinis junginys, apimantis hiperšakotą polikarbonatą, kuris yra prisijungęs prie mažiausiai vieno linijinio arba komb-tipo polimero, kuriame linijinis polimeras yra:

a) homopolimeras arba atsitiktinis kopolimeras, apimantis polinį etileniniu požiūriu nesotų monomerą,

b) blokinis polimeras, apimantis polietilenglikolio bloką, arba kurio pagrindą sudaro polinis etileniniu požiūriu nesotus monomeras,

c) polikondensacijos arba adityviosios polimerizacijos produktas, apimantis polietilenglikolį arba

d) polietilenglikolis,

kur polietilenglikolis d) yra prisijungęs prie polikarbonato per linkerį,

kur linkeris yra poliizocianatas, turintis mažiausiai 1,5 funkcionalumą izocianato grupių atžvilgiu ir yra parinktas iš alifatinių, cikloalifatinių ir aromatinių di- ir poliizocianatų ir taip pat izocianuratų, alofanatų, uretdionų ir alifatinių, cikloalifatinių ir aromatinių diizocianatų biuretų ir

kur polikarbonatas apima alkoholį (B1), kuris yra trifunkcinis arba aukštesnis polifunkcinis polieterolis, kurio pagrindą sudaro alkoholiai, kurie turi mažiausiai tris OH grupes, ir C_3-C_{24} alkileno oksidą.

9. Amfifilinis junginys pagal 8 punktą, kuriame polikarbonatas yra gaunamas:

a) paruošiant kondensacijos produktą (K) organinio karbonato (A) arba fosgeno darinio reakcija su alkoholiu (B1), kuris turi mažiausiai tris hidroksilo grupes ir

b) tarpmolekuliniame lygyje paverčiant K hiperšakotu polikarbonatu,

kur OH grupių kiekybinis santykis su karbonato arba fosgeno grupėmis yra parinktas taip, kad K vidutiniškai turi arba i) vieną karbonato arba karbamoilo chlorido grupę ir daugiau negu vieną OH grupę arba ii) vieną OH grupę ir daugiau negu vieną karbonato arba karbamoilo grupę.

10. Amfifilinis junginys pagal 8 arba 9 punktą, kuriame komb-tipo polimeras apima polimerizuotos formos polietilenglikolio mono(met)akrilatą.

11. Amfifilinis junginys pagal bet kurį iš 8-10 punktų, kuriame polietilenglikolis yra polietilenglikolio arba polietilenglikolio monoalkilo eteris, turintis mažiausiai 200 g/mol molinę masę Mn.

12. Amfifilinio junginio pagal bet kurį iš 8-11 punktų gavimo būdas polikarbonato, linijinio arba komb-tipo polimero ir linkerio reakcija.

13. Amfifilinio junginio pagal bet kurį iš 8-11 punktų kompozicijoje, apimančioje aktyvų ingredientą, kurios tirpumas vandenyje esant 20 °C yra ne didesnis negu 10 g/l, panaudojimas aktyvaus ingrediento ištirpinimui vandeninėje terpėje.

14. Amfifilinio junginio pagal bet kurį iš 8-11 punktų panaudojimas fitopatogeninių grybelių ir/arba nepageidaujamų augalų augimo ir/arba nepageidaujamos vabzdžių arba erkių infestacijos kontrolei ir/arba augalų augimo reguliavimui, kur amfifilinis junginys veikia atitinkamus kenkėjus, jų arealą arba nuo atitinkamų kenkėjų saugomus augalus, arba dirvožemį, ir/arba nepageidaujamus augalus, ir/arba pasėlius ir/arba jų arealą.

15. Augalų dauginimo medžiaga, apimanti amfifilinį junginį pagal bet kurį iš 8-11 punktų.

---

(51) Int.Cl. ***C09J 171/02*** (2006.01)
C09J 175/04 (2006.01)
C09K 3/10 (2006.01)
C03C 27/10 (2006.01)
C08K 3/00 (2006.01)
C08K 5/10 (2006.01)
C08K 9/04 (2006.01)
C08K 5/105 (2006.01)

(11) **2212396**

(96) 08846227.0

(96) 2008 11 07

(97) 2010 08 04

(97) 2014 05 07

(86) PCT/GB2008/003747

(86) 2008 11 07

(87) WO 2009/060199

(87) 2009 05 14

(30) 0721958, 2007 11 08, GB

(72) HUDSON, John, Michael, GB
BRAMWELL, Mark, John, GB
O`KELLY, Christopher, David, GB
BROOKS, Rodney, Ralph, GB

(73) Tremco Illbruck International Gmbh, 51149 Cologne, DE

(74) Otilija KLIMAITIENĖ, 35, AAA Law, J.Jasinskio g. 16A, LT-03163 Vilnius, LT

(54) Izoliuojančio stiklo sandariklis

Apibrėžties punktai: 15, brėžiniai: 2.

(57) 1. Izoliuojančio stiklo dviejų dalių sandariklio kompozicija, apimanti:

pirmą dalį, apimančią polimerą, parinktą iš silanu užsibaigiančio poliuretano, arba silanu užsibaigiančio polieterio, turinčio di- arba tri- funkcines pabaigos grupes, kur di- arba tri-funkcinės pabaigos grupės yra alkoksi grupės, kur šio polimero yra iki 100 masės % pagal pirmą

sandariklio kompozicijos dalį; ir

antrą dalį, apimančią plastifikatorių, kuris yra suderinamas su polimeru, ir užpildą, apimantį bent 0,5 masės % likusio vandens, kur užpildas apima bent vieną tiksotropinį reologinį užpildą, ir kur užpildo yra 80-20 masės % sandariklio kompozicijos antros dalies;

kur pirma ir antra dalys yra atskirtos viena nuo kitos;

kur pirmoje dalyje esančio polimero kiekis sudaro 4-50 masės % pirmos ir antros dalių, paimtų kartu, ir

kur, kuomet yra naudojama, pirma ir antra dalys yra sumaišomos tam, kad būtų gauta vulkanizuota medžiaga, turinti 48 valandų Šoro A kietumą, 25-70 diapazone, susilpnėjimo modulį, diapazone nuo 0,4 mPa iki 2,0 mPa, ir deformaciją lūžtant nuo 20 % iki 100 %, kur silpnumo, deformacijos lūžtant moduliai yra pamatuoti atsižvelgiant į būdus, nurodytus aprašymo dalyje «Didžiausia apkrova susilpnėjus, susilpnėjimo modulis ir deformacija lūžtant».

2. Kompozicija pagal 1 punktą, kur polimere yra 0,35-0,70 mmol/g alkoksi grupės.

3. Kompozicija pagal 2 punktą, kur polimere yra 0,35-0,70 mmol/g metoksi grupės.

4. Kompozicija pagal bet kurį ankstesnį punktą, kur polimero klampumas yra 5000-35000 mPa esant 25 °C.

5. Kompozicija pagal bet kurį ankstesnį punktą, kur plastifikatorius apima ftalatą, adipatą, arba sebakatą.

6. Kompozicija pagal bet kurį ankstesnį punktą, kur plastifikatoriaus yra 20-40 masės %, pagal antrą dalį.

7. Kompozicija pagal bet kurį ankstesnį punktą, kur užpildas apima daleles, kurių vidutinis dydis yra 40-70 nm diapazone.

8. Kompozicija pagal bet kurį ankstesnį punktą, kur užpildas apima reologinį užpildą, apimantį daleles, kurių vidutinis dydis yra 40-70 nm diapazone, ir ne reologinį užpildą.

9. Kompozicija pagal bet kurį ankstesnį punktą, kur užpildas apima nusodintą kalcio karbonatą ir sumaltą kalcio karbonatą, ir kur nusodinto kalcio karbonato yra 10-100 masės %, pagal visą užpildo kiekį, o sumalto kalcio karbonato yra 0-90 %, pagal kompozicijos visą užpildo kiekį.

10. Izoliuojančio stiklo vulkanizuotos sandariklio medžiagos formavimo būdas, apimantis žingsnius:

(a) dviejų dalių sandariklio kompozicijos pirmos dalies ir dviejų dalių sandariklio kompozicijos antros dalies taikymą ant substrato; kur

pirma dalis apima polimerą, parinktą iš silanu užsibaigiančio poliuretano arba silanu užsibaigiančio polieterio, turinčio di- arba tri- funkcines pabaigos grupes, kur di- arba tri- funkcinės pabaigos grupės yra alkoksi grupės, kur šio polimero yra iki 100 masės %, pagal pirmą sandariklio kompozicijos dalį; ir kur antra dalis apima plastifikatorių, kuris yra suderinamas su polimeru, ir užpildą, apimantį bent 0,5 masės % likusio vandens, kur užpildas apima bent vieną reologinį užpildą, ir kur užpildo yra 80-20 masės % sandariklio kompozicijos antros dalies; ir kur pirma ir antra dalys yra atskirtos viena nuo kitos;

kur pirmoje dalyje esančio polimero kiekis sudaro 4-50 masės % pirmos ir antros dalių kartu, ir

(b) pirmos ir antros dalių vulkanizavimą, leidžiant tęstis reakcijai tarp pirmos dalies ir antros dalies, ir suformuoti vulkanizuotą stiklo sandariklio medžiagą, kur vulkanizuota sandariklio medžiaga turi 48 valandų Šoro A kietumą, 25-70 diapazone, susilpnėjimo modulį diapazone nuo 0,4 mPa iki 2,0 mPa, ir deformaciją lūžtant nuo 20 % iki 100 %.

11. Būdas pagal 10 punktą, kur vulkanizuojama kompozicija turi 0-60 minučių medžiagos tinkamumo naudojimui trukmę pagal Valaso būdą ir 4 valandų Šoro A kietumą, 10-50 diapazone, kur Valaso medžiagos tinkamumo naudojimui trukmė yra matuojama pagal būdą, aprašytą aprašymo dalyje «Medžiagos tinkamumo naudojimui trukmė pagal Valaso būdą».

12. Vulkanizuota sandariklio medžiaga, gauta būdu pagal 10 arba 11 punktą.

13. Kompozicijos pagal bet kurį 1-9 punktą panaudojimas, izoliuojančioje stiklo konstrukcijoje.

14. Panaudojimas pagal 13 punktą, kur izoliuojanti stiklo konstrukcija yra langas arba durys.

15. Langas arba durys, tarp minėtų stiklo lapų apimantys du lygiagrečius stiklo lapus ir vulkanizuotą sandariklio medžiagą pagal 12 punktą.

---

(51) Int.Cl. ***C12H 1/02*** (2006.01)
B01D 37/02 (2006.01)
B01D 37/03 (2006.01)
B01J 20/28 (2006.01)
B01J 20/10 (2006.01)
B01J 20/12 (2006.01)
B01J 20/32 (2006.01)
C02F 1/52 (2006.01)

(11) **2006367**

(96) 07110401.2

(96) 2007 06 15

(97) 2008 12 24

(97) 2014 04 30

(72) Schoelkopf, Joachim, CH
Gane, Patrick A.C., CH
Wenk, Armelle, CH
(73) Mondo Minerals B.V., 1041 AR Amsterdam, NL
(74) Marius JAKULIS - JASON, 3, AAA Law, J.Jasinskio g. 16A, LT-03163 Vilnius, LT

(54) Filtravimo ir/arba flokuliacijos priemonės, skirtos skystų maisto produktų valymui

Apibrėžties punktai: 36, brėžiniai: 0.

(57) 1. Filtravimo ir/arba flokuliacijos priemonė, skirta skystų maisto produktų valymui, apimanti adsorbuojantį agentą ir skyriklį, kur skyriklio dalelės yra iš esmės hidrofobinės arba hidrofobizuotos ir adsorbuojančio agento dalelės yra iš esmės hidrofobinės arba hidrofobizuotos ir yra asocijuotos su skyriklio dalelėmis, sudarydamos su tuo kompozitą, b e s i s k i r i a n t i tuo, kad adsorbuojantis agentas yra talkas su specifiniu paviršiaus plotu daugiau negu 40 m^2/g ir d_{50} reikšme nuo 0,05 iki 5 μm ir skyriklis yra stiklas su d_{50} reikšme nuo 1 iki 50 μm ir yra hidrofobizuotas lipofiliniu agentu.

2. Filtravimo ir/arba flokuliacijos priemonė pagal 1 punktą, b e s i s k i r i a n t i tuo, kad adsorbuojančio agento dalelės turi didelį aukščio ir pločio santykį.

3. Filtravimo ir/arba flokuliacijos priemonė pagal bet kurį 1 arba 2 punktą, b e s i s k i r i a n t i tuo, kad adsorbuojančio agento dalelės turi aukščio ir pločio santykį nuo 150 iki 300, geriau nuo 226 iki 280 ir geriausiai nuo 262 iki 275, kaip nustatyta pagal Hohenbergerio lygtį.

4. Filtravimo ir/arba flokuliacijos priemonė pagal bet kurį 1-3 punktą, b e s i s k i r i a n t i tuo, kad talkas turi gryno talko >80 masės %, geriau >90 masės %, netgi dar geriau >95 masės % arba >98 masės % ir geriausiai iki 100 masės %.

5. Filtravimo ir/arba flokuliacijos priemonė pagal bet kurį 1-4 punktą, b e s i s k i r i a n t i tuo, kad adsorbuojančio agento dalelės turi d_{50} reikšmę nuo 0,1 iki 4,0 μm, geriau nuo 0,3 iki 2 μm, dar geriau nuo 0,5 iki 1 μm.

6. Filtravimo ir/arba flokuliacijos priemonė pagal bet kurį 1-5 punktą, b e s i s k i r i a n t i tuo, kad skyriklio dalelės turi žemą aukščio ir pločio santykį.

7. Filtravimo ir/arba flokuliacijos priemonė pagal bet kurį 1-6 punktą, b e s i s k i r i a n t i tuo, kad skyriklio dalelės turi aukščio ir pločio santykį nuo 1 iki 50, geriau nuo 5 iki 40, dar geriau nuo 7 iki 35, geriausiai nuo 8 iki 33 pagal Hohenbergerio lygtį.

8. Filtravimo ir/arba flokuliacijos priemonė pagal bet kurį 1-7 punktą, b e s i s k i r i a n t i tuo, kad skyriklis turi aukščio ir pločio santykį adsorbuojančio agento aukščio ir pločio santykio atžvilgiu nuo 0,020 iki 0,166, geriau nuo 0,022 iki 0,142, dar geriau nuo 0,026 iki 0,127.

9. Filtravimo ir/arba flokuliacijos priemonė pagal bet kurį 1-8 punktą, b e s i s k i r i a n t i tuo, kad skyriklio dalelės turi d_{50} reikšmę nuo 4 iki 30 μm, geriau nuo 8 iki 20 μm, dar geriau nuo 10 iki 15 μm arba nuo 11 iki 14 μm.

10. Filtravimo ir/arba flokuliacijos priemonė pagal bet kurį 1-9 punktą, b e s i s k i r i a n t i tuo, kad skyriklio dalelių d_{50} reikšmė yra nuo 1 iki 40 kartų didesnė, negu adsorbuojančio agento d_{50} reikšmė.

11. Filtravimo ir/arba flokuliacijos priemonė pagal bet kurį 1-10 punktą, b e s i s k i r i a n t i tuo, kad skyriklio medžiaga turi specifinį paviršiaus plotą mažiau negu 5 m^2/g, geriau yra nuo 0,1 iki 4 m^2/g, dar geriau nuo 0,5 iki 3 m^2/g, netgi dar geriau nuo 0,75 iki 2,5 m^2/g ir geriausiai nuo 1,5 iki 2 m^2/g.

12. Filtravimo ir/arba flokuliacijos priemonė pagal bet kurį 1-11 punktą, b e s i s k i r i a n t i tuo, kad adsorbuojančio agento dalelės ir skyriklio dalelės yra adsorbuojančiame agente: skyriklio masės santykis nuo 5:95 iki 95:5, geriau nuo 15:85 iki 85:15, dar geriau nuo 25:75 iki 75:25 ir geriausiai nuo 40:60 iki 60:40, ypatingai gerai 25:75.

13. Filtravimo ir/arba flokuliacijos priemonė pagal bet kurį 1-12 punktą, b e s i s k i r i a n t i tuo, kad adsorbuojančio agento dalelės yra hidrofobizuotos lipofiliniu agentu.

14. Filtravimo ir/arba flokuliacijos priemonė pagal bet kurį 1-13 punktą, b e s i s k i r i a n t i tuo, kad lipofilinis agentas yra parinktas iš grupės, apimančios formulės R-X junginius, kur R yra angliavandenilio liekana, turinti nuo 8 iki 24 anglies atomų, geriau parinkta iš alkilo, alkilarilo, arilalkilo, arilo ir X reiškia funkcinę grupę, geriau parinktą iš grupės, apimančios karboksilatą ir hidroksilą.

15. Filtravimo ir/arba flokuliacijos priemonė pagal bet kurį 1-14 punktą, b e s i s k i r i a n t i tuo, kad lipofilinis agentas yra parinktas iš grupės, apimančios riebalų rūgštis, stearino rūgštį, palmitino rūgštį ir bet kurių šių rūgščių mišinius.

16. Filtravimo ir/arba flokuliacijos priemonė pagal 15 punktą, b e s i s k i r i a n t i tuo, kad lipofilinis agentas yra stearino rūgšties ir palmitino rūgšties mišinys.

17. Filtravimo ir/arba flokuliacijos priemonė pagal 16 punktą, b e s i s k i r i a n t i tuo, kad

stearino rūgšties ir palmitino rūgšties santykis yra nuo maždaug 1:10 iki maždaug 10:1, geriau nuo maždaug 1:7 iki maždaug 7:1, dar geriau nuo maždaug 1:5 iki maždaug 5:1, ypatingai nuo maždaug 1:3 iki maždaug 3:1 ir ypač gerai yra 1:1.

18. Filtravimo ir/arba flokuliacijos priemonė pagal bet kurį 1-17 punktą, b e s i s k i r i a n t i tuo, kad filtravimo ir/arba flokuliacijos priemonė turi pralaidumą daugiau negu 10^{-18}, geriau daugiau negu 10^{-17}, dar geriau daugiau negu 10^{-16}, netgi dar geriau daugiau negu 10^{-15} m^2, ypatingai daugiau negu 10^{-14} m^2, daugiau negu 1 10^{-13} m^2 ir ypač daugiau negu 1 10^{-12} m^2, nustatant pagal Darcy dėsnį, heksodekano atžvilgiu, esant nuo 0,1 iki 7 bar slėgiui.

19. Filtravimo ir/arba flokuliacijos priemonės pagal bet kurį 1-17 punktą gamybos būdas, b e s i s k i r i a n t i s pakopomis:

- adsorbuojančio agento ir skyriklio sumaišymo vandeninėje terpėje; ir
- gauto kompozito išskyrimo.

20. Būdas pagal 19 punktą, b e s i s k i r i a n t i s tuo, kad kompozitas yra išskirtas dekantuojant ir/arba filtruojant ir/arba centrifuguojant.

21. Būdas pagal bet kurį 19 arba 20 punktą, b e s i s k i r i a n t i s tuo, kad adsorbuojantis agentas ir/arba skyriklis yra hidrofobizuojami prieš sumaišant kartu.

22. Būdas pagal 21 punktą, b e s i s k i r i a n t i s pakopomis:

- lipofilinio agento ištirpinimo tirpiklyje,
- gauto tirpalo sumaišymo su skyriklio dalelėmis ir/arba adsorbuojančio agento dalelėmis, kurios turi būti hidrofobizuotos.

23. Būdas pagal 21 punktą, b e s i s k i r i a n t i s tuo, kad tirpiklis yra parinktas iš grupės, apimančios izopropanolį, heptaną, toluenį arba jų mišinius.

24. Būdas pagal bet kurį 22 arba 23 punktą, b e s i s k i r i a n t i s tuo, kad tirpiklis yra izopropanolis.

25. Būdas pagal bet kurį 19-24 punktą, b e s i s k i r i a n t i s tuo, kad lipofilinis agentas yra stearino rūgšties ir palmitino rūgšties mišinys masės santykiu nuo maždaug 1:10 iki maždaug 10:1, geriau nuo maždaug 1:7 iki maždaug 7:1, dar geriau nuo maždaug 1:5 iki maždaug 5:1, ypatingai nuo maždaug 1:3 iki maždaug 3:1 ir ypač gerai yra 1:1.

26. Būdas pagal bet kurį 19-25 punktą, b e s i s k i r i a n t i s tuo, kad lipofilinis agentas yra naudojamas 0,01-2 masės %, geriau 0,05-1 masės %, dar geriau 0,1-0,5 masės % koncentracijos, skaičiuojant pagal tarpinės ir/arba adsorbuojančio agento dalelių koncentraciją.

27. Filtravimo ir/arba flokuliacijos priemonės pagal bet kurį 1-19 punktą panaudojimas priemaišų pašalinimui iš skystų maisto produktų.

28. Panaudojimas pagal 27 punktą, b e s i s k i r i a n t i s tuo, kad skysti maisto produktai, kurie turi būti apdoroti, yra parinkti iš grupės, apimančios vandeninius skystus maisto produktus, valgomas sultis, sulčių koncentratus, cukraus sirupus, vynus, alų, sidrą, actą, likerius ir alkoholinius gėrimus.

29. Panaudojimas pagal 28 punktą, b e s i s k i r i a n t i s tuo, kad skystų maisto produktų paviršiaus įtempimas yra didesnis, negu 35 mN/m, geriau didesnis negu 45 mN/m ir dar geriau didesnis, negu 60 nM/m, matuojant Kruss'o tensiometru, naudojant du Nouy žiedą.

30. Panaudojimas pagal bet kurį 27-29 punktą, b e s i s k i r i a n t i s tuo, kad filtravimo ir/arba flokuliacijos priemonė yra naudojama dekantavimo būde.

31. Panaudojimas pagal bet kurį 27-29 punktą, b e s i s k i r i a n t i s tuo, kad filtravimo ir/arba flokuliacijos priemonė yra naudojama centrifugavimo būde.

32. Panaudojimas pagal bet kurį 27-29 punktą, b e s i s k i r i a n t i s tuo, kad filtravimo ir/arba flokuliacijos priemonė yra naudojama filtravimo būde.

33. Panaudojimas pagal 32 punktą, b e s i s k i r i a n t i s tuo, kad filtravimo būdas yra aliuvinis filtravimas.

34. Panaudojimas pagal bet kurį 32 arba 33 punktą, b e s i s k i r i a n t i s tuo, kad filtruojančios nuosėdos yra sudarytos iš filtravimo ir/arba flokuliacijos priemonės.

35. Panaudojimas pagal bet kurį 32-34 punktą, b e s i s k i r i a n t i s tuo, kad filtro grunto sluoksnis yra sudarytas iš filtravimo ir/arba flokuliacijos priemonės.

36. Filtruojančios nuosėdos, apimančios filtravimo ir/arba flokuliacijos priemonę pagal bet kurį 1-19 punktą.

(51) Int.Cl. ***C12N 5/00*** (2006.01)
(11) **2522717**
(96) 12160789.9
(96) 2007 01 03
(97) 2012 11 14
(97) 2014 04 02
(30) 756419 P, 2006 01 04, US
(72) Grillberger, Leopold, AT
Reiter, Manfred, AT
Mundt, Wolfgang, AT
Mitterer, Artur, AT
(73) Baxter International Inc, Deerfield, IL 60015, US
Baxter Healthcare SA, 8152 Glattpark (Opfikon), CH
(74) Marius JAKULIS - JASON, 3, AAA Law, J.Jasinskio g. 16A, LT-03163 Vilnius, LT
(54) Ląstelių kultūros terpė be oligopeptidų
Apibrėžties punktai: 10, brėžiniai: 0.
(57) 1. Bent vieno baltymo ekspresijos būdas, apimantis žingsnius:
(a) ląstelių kultūros paruošimą;
(b) bent vienos nukleino rūgšties sekos, apimančios seką, koduojančią bent vieną baltymą, parinktą iš grupės, susidedančios iš koaguliacijos faktoriaus VII, koaguliacijos faktoriaus VIII, koaguliacijos faktoriaus IX, vWF, ADAMTS 13 ir furino, įvedimą į ląsteles;
(c) nukleino rūgšties seką nešančių ląstelių parinkimą;
(d) baltymų ekspresiją ląstelėse, esančiose terpėje be oligopeptidų, apimančioje bent 0,5 mg/l poliamino.

2. Būdas pagal 1 punktą, kur ląstelės yra auginamos chemostatiniu kultivavimu.

3. Būdas pagal 1 arba 2 punktą, kur ląstelės yra CHO ląstelės, 293 ląstelės arba BHK ląstelės.

4. Būdas pagal bet kurį vieną iš ankstesnių punktų, kur ląstelės/baltymo derinys yra parinktas iš grupės susidedančios iš CHO ląstelių/koaguliacijos faktoriaus VIII, CHO ląstelių/koaguliacijos faktoriaus VII, CHO ląstelių/ADAMTS 13, CHO ląstelių/furino, 293 ląstelių/koaguliacijos faktoriaus IX.

5. Būdas pagal bet kurį vieną iš ankstesnių punktų, kur ląstelių/baltymų derinys yra CHO ląstelė/koaguliacijos faktorius VIII, kur terpė apima pridėtus Fe(II) ir Cu(II) ir kur poliaminas yra putrescinas.

6. Būdas pagal bet kurį vieną ankstesnį punktą, kur poliaminas yra parinktas iš grupės, susidedančios iš kadaverino, putrescino, spermidino, spermino, agmatino, ornitino, ir jų derinių.

7. Būdas pagal bet kurį vieną ankstesnį punktą, kur terpė apima ornitiną, putresciną arba sperminą, arba jų derinius.

8. Būdas pagal bet kurį vieną iš ankstesnių punktų, kur poliaminas yra gaminamas sintetiškai.

9. Būdas pagal bet kurį vieną iš ankstesnių punktą, kur poliamino koncentracija kultūros terpėje yra nuo 0,5 mg/l iki 30 mg/l.

10. Būdas pagal bet kurį vieną iš ankstesnių punktų, kur terpė yra chemiškai apibrėžta.

---

(51) Int.Cl. ***C12N 7/02*** (2006.01)
A61K 39/13 (2006.01)
(11) **2454364**
(96) 10729895.2
(96) 2010 07 08
(97) 2012 05 23
(97) 2014 04 23
(86) PCT/EP2010/059796
(86) 2010 07 08
(87) WO 2011/006823
(87) 2011 01 20
(30) 09165620, 2009 07 16, EP
271038 P, 2009 07 16, US
(72) LEWIS, John, Alfred, US
(73) Crucell Holland B.V., 2333 CN Leiden, NL
(74) Liudmila GERASIMOVIČ, 9, IĮ „Liudmila Gerasimovič, Patentinis patikėtinis“, Vingrių g. 13-42, LT-01141 Vilnius, LT
(54) Aukšto titro polioviruso gavimas vakcinos gamybai
Apibrėžties punktai: 10, brėžiniai: 0.
(57) 1. Polioviruso gavimo būdas, apimantis tokias stadijas:
a) paruošia beseruminę suspensinę ląstelių kultūrą, kur ląstelės yra PER.C6 ląstelės, kaip deponuota ECACC numeriu 96022940;
b) minėtas ląsteles užkrečia poliovirusu, esant ląstelių tankiui nuo $2x10^6$ ląstelių/ml iki $150x10^6$ ląstelių/ml, ir
c) poliovirusą surenka laikotarpiu tarp 12 ir 48 valandų po užkrėtimo.

2. Būdas pagal 1 punktą, kur mininėtą užkrėtimą ir/arba viruso dauginimą vykdo temperatūroje tarp 34 °C ir 36 °C.

3. Būdas pagal bet kurį vieną iš ankstesnių punktų, kur minėtą užkrėtimą vykdo esant ląstelių tankiui tarp $5x10^6$ ląstelių/ml ir $20x10^6$ ląstelių/ml.

4. Būdas pagal bet kurį vieną iš ankstesnių punktų, kur minėtą užkrėtimą vykdo esant ląstelių tankiui $10x10^6$ ląstelių/ml.

5. Būdas pagal bet kurį vieną iš ankstesnių punktų,

kur minėtą užkrėtimą vykdo esant infekcijos pasikartojamumui (MOI) tarp 1 ir 3, pavyzdžiui, apie 2.

6. Būdas pagal bet kurį vieną iš ankstesnių punktų, kur minėtą poliovirusą surenka laikotarpiu tarp 18 ir 30 valandų po užkrėtimo, pavyzdžiui, apie 24 valandas po užkrėtimo.

7. Būdas pagal bet kurį vieną iš ankstesnių punktų, kur minėtas poliovirusas yra 1 tipo poliovirusas, 2 tipo poliovirusas arba 3 tipo poliovirusas.

8. Būdas pagal 7 punktą, kur minėtas poliovirusas yra Mahoney padermės 1 tipo poliovirusas, MEF padermės 2 tipo poliovirusas arba Saukett padermės 3 tipo poliovirusas.

9. Būdas pagal 1 punktą, kur minėtas poliovirusas yra susilpnintas poliovirusas, toks kaip Sabin vakcinos.

10. Poliovakcinos gamybos būdas, apimantis būdą pagal bet kurį vieną iš ankstesnių punktų, kuriame surinktą poliovirusą papildomai grynina, nebūtinai nukenksmina ir formuluoja, siekiant gauti poliovakciną.

---

(51) Int.Cl. ***C12N 15/113*** (2006.01)
A61K 31/713 (2006.01)
(11) **2170403**
(96) 08763631.2
(96) 2008 06 26
(97) 2010 04 07
(97) 2014 04 16
(86) PCT/IL2008/000874
(86) 2008 06 26
(87) WO 2009/001359
(87) 2008 12 31
(30) 937318 P, 2007 06 27, US
964325 P, 2007 08 10, US
(72) KALINSKI, Hagar, IL
METT, Igor, IL
FEINSTEIN, Elena, IL
ERLICH, Shai, Dr, US
(73) Quark Pharmaceuticals, Inc., Fremont, California 94555, US
(74) Liucija JANICKAITĖ, 29, Inpatra UAB, Šeškinės g. 59-53, LT-07162 Vilnius, LT

(54) Kompozicijos ir būdai, skirti proapoptotinių genų ekspresijos slopinimui

Apibrėžties punktai: 14, brėžiniai: 0.

(57) 1. Dvigrandis siRNR junginys, kuris sumažina arba slopina TP53 geno ekspresiją, skirtas prevencijai arba sumažinimui vėluojančios transplantato funkcijos po inkstų persodinimo recipientui, minėtas siRNA junginys, turintis struktūrą:

5’ (N)x-Z 3’ (nekoduojanti grandis)

3’ Z’-(N’)y 5’ (koduojanti grandis)

kur kiekvienas iš N ir N’ yra ribonukleotidas, kuris gali būti modifikuotas arba nemodifikuotas savo cukraus likučių;

kur kiekvienas $(N)_x$ ir $(N')_y$ yra oligonukleotidas, kuriame kiekvienas iš eilės N arba N’ yra prijungtas prie kito N arba N’ kovalentine jungtimi;

kur kiekvienas iš x ir y yra sveikasis skaičius tarp 18 ir 40;

kur kiekviename iš $(N)_x$ ir $(N')_y$ ribonukleotidai keičiami tarp modifikuotų ribonukleotidų ir nemodifikuotų ribonukleotidų, kiekvienas modifikuotas ribonukleotidas yra 2’-O-metilo cukrus pakeistas ribonukleotidu;

kur kiekvienas Z ir Z’ gali būti arba nebūti, bet, jei yra, tai - 1-5 dezoksiribonukleotidai, kovalentiškai prijungti oligonukleotido 3’ gale, kuriame jis yra;

kur seka $(N)_x$ apima seką 5’ UGAAGGGUGAAAUAUUCUC 3’ (SEQ ID Nr.:2) ir seka $(N')_y$ apima seką 5’ GAGAAUAUUUCACCCUUCA 3’ (SEQ ID Nr.:1); ir kur

siRNR junginio terapiniu požiūriu veiksminga dozė įvedama į veną recipientui su inkstų transplantacija tarp 15 minučių ir 4 valandų po persodinto inksto revaskuliarizacijos, prevencijai arba sumažinimui vėluojančios transplantato funkcijos recipientui.

2. Dvigrandžio siRNR junginio panaudojimas pagal 1 punktą, kur vėluojanti transplantato funkcija yra staigi išemija dėl pavėluotos transplantato funkcijos.

3. Dvigrandžio siRNR junginio panaudojimas pagal 1 punktą, kur minėta inkstų transplantacija yra iš mirusio donoro.

4. Dvigrandžio siRNR junginio panaudojimas pagal 3 punktą, kur donoras mirė nuo smegenų arba širdies mirtinos ligos.

5. Dvigrandžio siRNR junginio panaudojimas pagal bet kurį iš ankstesnių 1-4 punktų, kur x=y=19.

6. Dvigrandžio siRNR junginio panaudojimas pagal bet kurį iš ankstesnių 1-5 punktų, minėtas siRNR junginys, turintis struktūrą:

5’ UGAAGGGUGAAAUAUUCUC 3’ (nekoduojanti grandis)

3’ ACUUCCCACUUUAUAAGAG 5’ (koduojanti grandis)

kur kiekviena iš A, C, U ir G yra nepakeistas ribonukleotidas arba 2’-O-metilo cukrus, pakeistas ribonukleotidu, ir kiekvienas iš eilės ribonukleotidas prijungtas prie kito ribonukleotido kovalentine jungtimi; kur nekoduojančios grandies pirmas, trečias, penktas, septintas, devintas, vienuoliktas,

tryliktas, penkioliktas, septynioliktas ir devynioliktas ribonukleotidas yra 2'-O-metilo cukrus, pakeistas ribonukleotidu; ir kur koduojančios grandies antras, ketvirtas, šeštas, aštuntas, dešimtas, dvyliktas, keturioliktas, šešioliktas ir aštuonioliktas ribonukleotidas yra 2'-O-metilo cukrus, pakeistas ribonukleotidu.

7. Dvigrandžio siRNR junginio panaudojimas pagal bet kurį iš ankstesnių 1-6 punktų, kur nekoduojanti grandis ir koduojanti grandis yra nefosforilinamos abiejuose 3' ir 5' galuose.

8. Dvigrandžio siRNR junginio panaudojimas pagal bet kurį iš ankstesnių 1-6 punktų, kur viena arba abi - nekoduojanti grandis ir koduojanti grandis - yra fosforilinamos 3' gale.

9. Dvigrandžio siRNR junginio panaudojimas pagal bet kurį iš ankstesnių 1-8 punktų, kur abiejų Z ir Z' nėra.

10. Dvigrandžio siRNR junginio panaudojimas pagal bet kurį iš ankstesnių 1-9 punktų, kur dozė siRNR junginio yra tarp 0,1-50 mg/kg recipiento kūno svorio.

11. Dvigrandžio siRNR junginio panaudojimas pagal bet kurį iš ankstesnių 1-9 punktų, kur dozė siRNR junginio yra tarp 0,5-10 mg/kg recipiento kūno svorio.

12. Dvigrandžio siRNR junginio panaudojimas pagal bet kurį iš ankstesnių 1-9 punktų, kur dozė siRNR junginio yra 10 mg/kg recipiento kūno svorio.

13. Dvigrandžio siRNR junginio panaudojimas pagal bet kurį iš ankstesnių 1-12 punktų, kur skyrimas į veną apima vieną lėtą intraveninį leidimą.

14. Dvigrandžio siRNR junginio panaudojimas pagal bet kurį iš ankstesnių 1-13 punktų, kur siRNR junginys turi būti skiriamas kaip farmaciniu požiūriu priimtina jo druska.

---

(51) Int.Cl. ***C12Q 1/68*** (2006.01)
(11) **2036990**
(96) 08015997.3
(96) 2008 09 11
(97) 2009 03 18
(97) 2014 04 02
(30) 993391 P, 2007 09 11, US
(72) Langland, Rachel, US
Sharp, Thad, US
Will, Stephen, US
Wu, Lin, US
(73) F.Hoffmann-La Roche AG, 4070 Basel, CH
(74) Jurga PETNIŪNAITĖ, 51, AAA Law, J.Jasinskio g. 16A, LT-03163 Vilnius, LT

(54) Diagnostinis testas, skirtas jautrumui prieš B-Raf kinazės inhibitorius

Apibrėžties punktai: 14, brėžiniai: 0.

(57) 1. Vėžio ląstelių jautrumo B-Raf kinazės inhibitoriui nustatymo būdas, kur būdas apima:

- paruošimą nukleorūgšties pavyzdžio iš paciento, kuris serga vėžiu, vėžio ląstelių;

- taikinio polinukleotido sekos pagausinimą nukleorūgšties pavyzdyje, panaudojant pradmenų porą, kuri pagausina taikinio polinukleotido seką, kur taikinio polinukleotido seka apima V600E, V600D arba V600K mutacijos vietas *BRAF* ir gausinimas yra atliekamas esant žymėtam oligonukleotido zondui, kuris apima SEQ ID Nr. 1, kur „n' yra deoksiinozinas, ir tuo nustatant buvimą mutuotų sekų V600E, V600D arba V600K mutacijos vietoje *BRAF*; ir

- aptikimą V600E, V600D arba V600K mutacijos *BRAF* buvimą arba nebuvimą; taip nustatant vėžio jautrumą B-Raf inhibitoriui.

2. Būdas pagal 1 punktą, kur gausinimas yra atliekamas esant antrajam zondui, kuris aptinka laukinio tipo seką V600E, V600D arba V600K mutacijos vietoje.

3. Būdas pagal 2 punktą, kur antrasis zondas apima bent 15 gretimų nukleotidų nukleotidų sekoje, parodytoje SEQ ID Nr. 2.

4. Būdas pagal 1 punktą, kur vienas iš pradmenų poros pradmenų apima bent 15 gretimų nukleotidų nukleotidų sekoje, parodytoje SEQ ID Nr. 3.

5. Būdas pagal 1 punktą, kur vienas iš pradmenų poros pradmenų apima bent 15 gretimų nukleotidų nukleotidų sekoje, parodytoje SEQ ID Nr. 4.

6. Būdas pagal 1 punktą, kur gausinimo žingsnis apima RT-PGR reakciją.

7. Būdas pagal 1 punktą, kur B-Raf kinazės inhibitorius yra mutantui specifinis B-Raf kinazės inhibitorius.

8. Būdas pagal 1 punktą, kur B-Raf kinazės inhibitorius yra PLX4032.

9. Rinkinys, skirtas identifikuoti pacientui, kuris yra kandidatas gydymui B-Raf kinazės inhibitoriumi, kur rinkinys apima pirmąjį aleliui specifinį zondą, kur pirmasis zondas tinkamas aptikti V600E, V600D arba V600K mutacijas *BRAF* ir apima SEQ ID Nr. 1, kur „n" yra deoksiinozinas.

10. Rinkinys pagal 9 punktą, dar apimantis antrąjį

aleliui specifinį zondą, kur antrasis zondas aptinka laukinio tipo BRAF seką ir apima bent 15 gretimų nukleotidų nukleotidų sekoje, parodytoje SEQ ID Nr. 2.

11. Rinkinys pagal 9 punktą, dar apimantis pradmenų porą, kuri gausina BRAF taikinio sritį, apimančią V600E, V600D arba V600K mutacijų vietas.

12. Rinkinys pagal 11 punktą, kur pradmenų pora apima pradmenį, apimantį bent 15 gretimų nukleotidų nukleotidų sekoje, parodytoje SEQ ID Nr. 3.

13. Rinkinys pagal 11 punktą, kur pradmenų pora apima pradmenis, kurie turi sekas, parodytas SEQ ID Nr. 3 ir SEQ ID Nr. 4.

14. Rinkinys pagal 9 punktą, kur pirmasis zondas turi nukleotidų seką, parodytą SEQ ID Nr. 1 ir rinkinys dar apima antrąjį zondą, kuris turi nukleotidų seką, parodytą SEQ ID Nr. 2 ir pradmenų pora apima pradmenis, kurie turi nukleotidų sekas, parodytas SEQ ID Nr. 3 ir SEQ ID Nr. 4.

---

(51) Int.Cl. ***C12Q 1/68*** (2006.01)
(11) **2324126**
(96) 09807152.5
(96) 2009 08 11
(97) 2011 05 25
(97) 2014 04 23
(86) PCT/US2009/053373
(86) 2009 08 11
(87) WO 2010/019550
(87) 2010 02 18
(30) 88203 P, 2008 08 12, US
186673 P, 2009 06 12, US
224647 P, 2009 07 10, US
(72) ROSES, Allen D., US
(73) Zinfandel Pharmaceuticals, Inc., Durham, NC 27708, US
(74) Jurga PETNIŪNAITĖ, 51, AAA Law, J.Jasinskio g. 16A, LT-03163 Vilnius, LT
(54) Alzhaimerio ligos rizikos faktorių identifikavimo būdas
Apibrėžties punktai: 20, brėžiniai: 0.
(57) 1. Alzhaimerio ligos vystymosi rizikos subjekte nustatymo būdas, apimantis:
(a) aptikimą buvimo arba nebuvimo TOMM40 geno genetinio varianto, kuris susijęs su padidinta arba sumažinta Alzhaimerio ligos rizika, biologiniame, DNR turinčiame pavyzdyje, paimtame iš minėto subjekto, kur variantas yra TOMM40 geno delecijos/insercijos polimorfizmas 6 introne arba 9 introne; ir
(b) nustatymą ar minėtas pacientas rodo padidintą arba sumažintą Alzhaimerio ligos riziką, jeigu genetinis variantas yra arba jo nėra.

2. Būdas pagal 1 punktą, dar apimantis išaiškinimą ar minėtas subjektas yra Apo E2/E2, E2/E3, E2/E4, E3/E3, E3/E4 arba E4/E4 subjektas.

3. Būdas pagal 1 punktą, dar apimantis išaiškinimą ar minėtas subjektas yra Apo E3/E3 arba E3/E4 subjektas.

4. Gydymui efektyvus kiekis aktyvaus agento prieš Alzhaimerio ligą, parinkto iš grupės, susidedančios iš acetilcholinesterazės inhibitorių, NMDA receptoriaus antagonistų, peroksisomos proliferatoriaus aktyvuoto receptoriaus (PPAR) agonistų arba moduliatorių, antikūnų, sulietų baltymų, terapinių RNR molekulių ir jų derinių, skirtų panaudoti Alzhaimerio ligos gydymo būde, b e s i s k i r i a n č i a m e tuo, kad būdas apima nustatymo žingsnį ar subjektas yra Alzhaimerio ligos vystymosi rizikoje, kur rizika yra nustatoma pagal būdą pagal bet kurį 1-3 punktą.

5. Gydymui efektyvus kiekis aktyvaus agento prieš Alzhaimerio ligą, skirto panaudoti pagal 4 punktą, kur minėtas agentas yra peroksisomos proliferatoriaus aktyvuoto receptoriaus agonistas arba moduliatorius.

6. Gydymui efektyvus kiekis aktyvaus agento prieš Alzhaimerio ligą, skirto panaudoti pagal 5 punktą, kur minėtas moduliatorius arba agonistas yra tiozolidindionas.

7. Gydymui efektyvus kiekis aktyvaus agento prieš Alzhaimerio ligą, skirto panaudoti pagal 5 punktą, kur minėtas moduliatorius arba agonistas yra tiozolidindiono vaistas.

8. Gydymui efektyvus kiekis aktyvaus agento prieš Alzhaimerio ligą, skirto panaudoti pagal bet kurį 4-7 punktą, kur minėtas gydymas yra skirtas Alzhaimerio ligos pradžios uždelsimui.

9. Gydymui efektyvus kiekis aktyvaus agento prieš Alzhaimerio ligą, skirto panaudoti pagal 4 arba 5 punktą, kur minėtas TOMM40 geno genetinis variantas yra poli-T insercijos variantas genomo padėtyje 50,094,889 NCBI Build 36.3_(rs10524523).

10. Gydymui efektyvus kiekis aktyvaus agento prieš Alzhaimerio ligą, skirto panaudoti pagal 6 arba 7 punktą, kur minėtas TOMM40 geno genetinis variantas yra poli-T insercijos variantas genomo padėtyje 50,094,889 NCBI Build 36.3_(rs10524523).

11. Gydymui efektyvus kiekis aktyvaus agento prieš Alzhaimerio ligą, skirto panaudoti pagal bet kurį 4-8 punktą, kur minėtas delecijos/insercijos

polimorfizmas (DIP) yra poli-T delecijos/insercijos polimorfizmas.

12. Gydymui efektyvus kiekis aktyvaus agento prieš Alzhaimerio ligą, skirto panaudoti pagal bet kurį 4-8 punktą, kur minėtas TOMM40 geno genetinis variantas yra rs10524523.

13. Gydymui efektyvus kiekis aktyvaus agento prieš Alzhaimerio ligą, skirto panaudoti pagal 4 arba 5 punktą, kur minėtas DIP yra poli-T delecijos/insercijos polimorfizmas, turintis poli-T tarp 20 ir 50 gretimų bazių porų.

14. Gydymui efektyvus kiekis aktyvaus agento prieš Alzhaimerio ligą, skirto panaudoti pagal 6 arba 7 punktą, kur minėtas DIP yra poli-T delecijos/insercijos polimorfizmas, turintis poli-T tarp 20 ir 50 gretimų bazių porų ties rs10524523.

15. Gydymui efektyvus kiekis aktyvaus agento prieš Alzhaimerio ligą, skirto panaudoti pagal 10 punktą, kur minėtas gydymas yra skirtas Alzhaimerio ligos pradžios uždelsimui.

16. Alzhaimerio ligos vystymosi rizikos prognozės nustatymo būdas paciente, apimantis paciento profilio gavimą, kur minėtas paciento profilio gavimas apima:

nustatymą buvimo arba nebuvimo bent vieno ApoE 2, ApoE 3 arba ApoE 4 alelio biologiniame pavyzdyje iš minėto paciento ir

nustatymą buvimo arba nebuvimo bent vieno TOMM40 delecijos/insercijos polimorfizmo (DIP), išsidėsčiusio TOMM40 geno 6 introne arba 9 introne, ir tuomet

konvertavimą minėto paciento profilio į minėtą prognozę, kur minėto ApoE 2, ApoE 3 arba ApoE 4 alelio buvimas ir bent vieno TOMM40 DIP polimorfzmo buvimas identifikuoja minėtą pacientą, kaip pacientą su Alzhaimerio ligos vystymosi rizika.

17. Būdas pagal 16 punktą, kur minėtas DIP yra poli-T delecijos/insercijos polimorfizmas.

18. Būdas pagal 16 punktą, kur minėtas DIP yra rs10524523.

19. Būdas pagal 16 punktą, kur TOMM40 geno genetinis variantas yra delecijos/insercijos polimorfizmas rs10524523, turintis poli-T tarp 20 ir 50 gretimų bazių porų.

20. Būdas pagal 16 punktą, dar apimantis:

aptikimą buvimo arba nebuvimo TOMM40 geno genetinio varianto, kuris susijęs su padidinta arba sumažinta Alzhaimerio ligos rizika, biologiniame, DNR turinčiame pavyzdyje, paimtame iš minėto paciento, kur variantas yra TOMM40 geno 6 introno arba 9 introno delecijos/insercijos polimorfizmas; ir

nustatymą ar minėtas pacientas rodo padidintą arba sumažintą Alzhaimerio ligos riziką, jeigu genetinis variantas yra arba jo nėra.

---

(51) Int.Cl. ***D04H 17/00*** (2006.01)
D04H 18/02 (2012.01)

(11) **2534291**

(96) 11703418.1

(96) 2011 02 02

(97) 2012 12 19

(97) 2014 04 09

(86) PCT/EP2011/051490

(86) 2011 02 02

(87) WO 2011/098384

(87) 2011 08 18

(30) 102010007225, 2010 02 09, DE

(72) Von Der Fecht, Jessica, DE

(73) Von Der Fecht, Jessica, 27616 Hollen, DE

(74) Genė Ona SRUOGIENĖ, 12, UAB TARPINĖ, A.P.Kavoliuko g. 24-152, LT-04328 Vilnius, LT

(54) Vėlimo prietaisas pluoštinių medžiagų vėlimui

Apibrėžties punktai: 9, brėžiniai: 6.

(57) 1. Rankinis vėlimo prietaisas (1), skirtas pluoštinių medžiagų vėlimui, apimantis:

- adatos priėmimo priemonę (20), skirtą vėlimo adatai priimti ir laikyti tam, kad būtų atliekama vėlimo operacija,

- pavaros variklį (24) adatos priėmimo priemonei perkelti tam, kad būtų perkeliama įdėta vėlimo adata,

- korpusą (2) ir/arba valymo priemonę, skirtą rankinio vėlimo prietaisui (1) valdyti su galimybe ranka laikyti ir valdyti.

2. Rankinis vėlimo prietaisas (1) pagal 1 punktą, b e s i s k i r i a n t i s nukreipimo priemone (54), skirta vėlimo adatos ir/arba adatos priėmimo priemonės ašiniam nukreipimui.

3. Rankinis vėlimo prietaisas (1) pagal 1 punktą arba 2 punktą, b e s i s k i r i a n t i s tuo, kad yra numatytas šarnyrinis sujungimas, ypač kardaninis sujungimas (18), skirtas adatos priėmimo priemonei (20) sujungti su pavaros varikliu (24) tam, kad būtų galima ne ašinį judėjimą, sąlygotą pavaros variklio (24) sukamuoju judesiu, konvertuoti į vėlimo adatos ašinį vibracinį judėjimą.

4. Rankinis vėlimo prietaisas (1) pagal bet kurį iš ankstesniųjų punktų, b e s i s k i r i a n t i s mygtukiniu jungikliu (38), skirtu pavaros varikliui (24) įjungti ir išjungti ir/arba vėlimo adatos judėjimui paleisti ir sustabdyti.

5. Rankinis vėlimo prietaisas (1) pagal bet kurį iš ankstesniųjų punktų, b e s i s k i r i a n t i s tuo, kad pavaros variklis (24) yra kaip elektrinis variklis, ypač pastovios srovės variklis, ir/arba elektros srovės tiekimą vykdo per energijos kaupiklį, patalpintą korpuse, ypač iš baterijos arba akumuliatoriaus.

6. Rankinis vėlimo prietaisas (1) pagal bet kurį iš ankstesniųjų punktų, b e s i s k i r i a n t i s tuo, kad nukreipimo priemonė (54), skirta vėlimo adatos ašiniam nukreipimui ir/arba adatos priėmimo priemonė (20) savo priekiniu galu atsidaro į korpusą anga (12) arba sudaro pastarąją, ir vėlimo adata, kuomet naudojama pagal paskirtį vėlimo operacijai atlikti, yra išstumiama iš angos ir vėl įtraukiama į ją vibraciniu judėjimu.

7. Rankinis vėlimo prietaisas (1) pagal bet kurį iš ankstesniųjų punktų, b e s i s k i r i a n t i s tuo, kad yra reguliuojamas maksimalus ilgis, kuriuo vėlimo adata išstumiama iš pastarojo arba iš korpuso angos (12) judant vėlimo operacijos metu ir/arba adatos laikiklio perstūmimo metu.

8. Rankinis vėlimo prietaisas (1) pagal bet kurį iš ankstesniųjų punktų, b e s i s k i r i a n t i s tuo, kad pastarasis arba nukreipimo priemonė (54), skirta vėlimo adatos ir/arba adatos priėmimo priemonės (20) ašiniam nukreipimui, yra įvorės formos.

9. Dviejų pluoštinių gaminių, ypač dviejų vilnonių gaminių, sujungimo būdas vėlimo priemone tam, kad būtų gautas gaminys, sujungtas veliant, apimantis pakopas:

- gaminių, kurie turi būti sujungti, sudėjimą vienas šalia kito, ir

- gaminių, sudėtų vienas šalia kito, atitinkamai norimos srities vėlimą,

b e s i s k i r i a n t i s tuo, kad rankinis vėlimo prietaisas (1) pagal bet kurį iš ankstesniųjų punktų yra naudojamas vėlimo operacijai.

---

(51) Int.Cl. ***E02F 5/32*** (2006.01)
A01B 13/08 (2006.01)
E01C 23/12 (2006.01)

(11) **2455550**

(96) 10710063.8

(96) 2010 02 15

(97) 2012 05 23

(97) 2014 02 12

(86) PCT/ES2010/070080

(86) 2010 02 15

(87) WO 2011/007030

(87) 2011 01 20

(30) 200930465, 2009 07 16, ES

(72) Aracama Martinez De Lahidalga, Javier, ES

(73) Aracama Martinez De Lahidalga, Javier, 01015 Vitoria-Gasteiz, ES

(74) Otilija KLIMAITIENĖ, 35, AAA Law, J.Jasinskio g. 16A, LT-03163 Vilnius, LT

(54) Mechaninių žemkasių hidraulinis ardymo kūjis

Apibrėžties punktai: 5, brėžiniai: 6.

(57) 1. Mechaninių žemkasių hidraulinis ardymo kūjis, naudojamas ardyti ir laužyti žemėje esančius kietus objektus, tokius kaip akmenys, betonas, asfaltas ir panašius; ardymo kūjis, apimantis dantį (1), prijungtą prie mechaninės žemkasės prijungiamo laikiklio (5), naudojant prijungimo elementų (6) rinkinį; ardymo kūjis, apimantis dantį (1) su pavaros įtaisais (2, 3);

b e s i s k i r i a n t i s tuo, kad pavaros įtaisai (2, 3) yra vientisai pritvirtinti prie jėgos kaupiklio; ir kur surinkimas, sudarytas iš danties (1), pavaros įtaisų (2, 3) ir jėgos kaupiklio (4) yra sumontuotas ant danties (1) išilginės ašies, kuris smogia į žemę naudojant dantį (1), užimantis atitrauktą (A) ir ištiestą (B) padėtis;

ir kur kuomet dantis (1) yra pakeliamas, minėtas jėgos kaupiklis (4) yra įkraunamas, kur kuomet jis yra nuleidžiamas, minėtas kaupiklis (4) išsikrauna;

kur pavaros įtaisai (2, 3) yra prijungti prie hidraulinio variklio, kuris gauna slėgį ir alyvos tėkmę iš mechaninės žemkasės, kuris užtikrina pavaros įtaisų (2, 3) sukimąsi į viena kitai priešingas puses, generuojant jėgos vektoriaus ašį (7) kuomet jie sukasi;

ir kur pavaros įtaisai (2, 3) susideda iš pirmo kumštelio (2) ir antro kumštelio (3), kurie yra simetriškai išdėstyti danties (1) jėgos vektoriaus ašies (7) atžvilgiu, kur ašis yra apibrėžta linija, kuri tęsiasi nuo danties (1) galiuko viršūnės pro minėto danties (1) sukimosi taškus; ir kur pirmo kumštelio (2) ašis yra sukabinta su antro kumštelio (3) ašimi taip, kad dantis (1) galėtų atsirasti atitrauktoje (A) ir ištiestoje (B) padėtyse išilgai jėgos vektoriaus minėtos ašies (7).

2. Hidraulinis ardymo kūjis pagal 1 punktą, kur danties (1) ištiestoje padėtyje (B), kumšteliai (2, 3) yra išdėstyti -90° kampinėje padėtyje, traukdami dantį (1) žemyn.

3. Hidraulinis ardymo kūjis pagal 1 - 2 punktus, kur danties (1) atitrauktoje padėtyje (A), kumšteliai (2, 3) yra išdėstyti 90° kampinėje padėtyje, kurioje traukia dantį (1) į viršų ir suspaudžia jėgos kaupiklį (4).

4. Hidraulinis ardymo kūjis pagal 1 - 3 punktus, kur jėgos kaupiklyje (4) sukaupta energija yra atpalaiduojama, kuomet dantis (1) krenta link žemės.

5. Hidraulinis ardymo kūjis pagal ankstesnius punktus, kur jėgos kaupiklis (4) yra oro pagalvė arba pneumatinis cilindras.

---

(51) Int.Cl. ***E04F 15/02*** (2006.01)
(11) **2422027**
(96) 10722411.5
(96) 2010 04 22
(97) 2012 02 29
(97) 2014 04 16
(86) PCT/IB2010/051770
(86) 2010 04 22
(87) WO 2010/122514
(87) 2010 10 28
(30) 200900252, 2009 04 22, BE
(72) DE BOE, Lode, BE
(73) Flooring Industries Limited, SARL, 8070 Bertrange, LU
(74) Otilija KLIMAITIENĖ, 35, AAA Law, J.Jasinskio g. 16A, LT-03163 Vilnius, LT
(54) Grindų lentelė
Apibrėžties punktai: 11, brėžiniai: 18.

(57) 1. Grindų lentelė, skirta grindų dangos formavimui, kuri apima bent vieną dviejų priešingų šonų (2-3) porą; kur minėta grindų lentelė (1), ties minėta priešingų šonų (2, 3) pora, apima sujungimo dalis (6, 7), leidžiančias grindų lentelės (1) sujungimą su panašia grindų lentele; kur šios sujungimo dalys (6, 7), sujungtoje būsenoje suteikia užfiksavimą vertikalia ir horizontalia kryptimi; kur minėta grindų lentelė (1) turi jos centro dalį (16), kuri susideda iš bent dviejų centro dalių (39, 40), kurios yra paruoštos kaip suspausta konstrukcija tarp viršutinio sluoksnio (41) ir apatinio sluoksnio (42), ir kurie atitinkamai tęsiasi iki vieno iš minėtų dviejų šonų (2, 3); kur sujungimo dalys (6, 7), ties bent vienu minėtu šonu (3), apima užfiksavimo elementą (43), kaip intarpą, kuris yra įstatomas į ten esančią centro medžiagos dalį (40), kur minėtas užfiksavimo elementas (43) yra tokio tipo, kad dviejų minėtų grindų lentelių (1) sujungtoje padėtyje užfiksuoja vertikalia kryptimi; b e s i s k i r i a n t i tuo, kad minėtos dvi centro medžiagos dalys (39, 40) susideda iš skirtingų pagrindo medžiagų, arba pagrindo medžiagos, turinčios skirtingas savybes.

2. Grindų lentelė pagal 1 punktą, b e s i s k i r i a n t i tuo, kad grindų lentelė (1) yra stačiakampė ir pailga, ir apima vieną porą priešingų trumpų šonų (2, 3) ir vieną porą priešingų ilgų šonų (4, 5), kur minėtos centro medžiagos dalys (39, 40) yra priešinguose trumpuosiuose šonuose.

3. Grindų lentelė pagal bet kurį ankstesnį punktą, b e s i s k i r i a n t i tuo, kad minėtas užfiksavimo elementas (43) išimtinai sudaro vertikalų užfiksavimą, kur visos likusios užfiksuojančios dalys yra suformuotos iš esmės kaip vienas elementas, iš minėtų centro medžiagos dalių (39, 40).

4. Grindų lentelė pagal bet kurį ankstesnį punktą, b e s i s k i r i a n t i tuo, kad minėtas užfiksavimo elementas (43) apima užfiksavimo juostelę, kuri yra išdėstyta atitinkamos centro medžiagos dalies įduboje (44).

5. Grindų lentelė pagal 4 punktą, b e s i s k i r i a n t i tuo, kad sujungimo dalys (6,7) yra tokio tipo, kuris leidžia tarpusavyje sujungti dvi iš minėtų grindų lentelių (1), naudojant vienos grindų lentelės (1) žemyn nukreiptą judesį (W), kitos grindų lentelės atžvilgiu, ir, kad užfiksavimo juosta, matoma skerspjūvyje, apima bent sujungimo dalį (46) ir blokavimo dalį (47), kuri yra judama sujungimo dalies (46) atžvilgiu ir kuri gali veikti kartu su sujungimui numatytos kitos grindų lentelės (1) užfiksavimo kraštu (49).

6. Grindų lentelė pagal bet kurį ankstesnį punktą, b e s i s k i r i a n t i tuo, kad yra suformuota kaip kompozitinio parketo lentelė, kuri yra tokio tipo, kuris apima bent centro dalį (16), su dviem arba daugiau centro medžiagos dalimis (39, 40, 45), medinį viršutinį sluoksnį (41) ir apatinį sluoksnį (42).

7. Grindų lentelė pagal bet kurį ankstesnį punktą, b e s i s k i r i a n t i tuo, kad minėta centro dalis (16) yra sudaryta iš bent minėtų dviejų centro medžiagos dalių (39, 40), esančių ties minėtais šonais (2, 3), tai pat ir iš vienos arba daugiau tarpinių centro medžiagos dalių (45), kur centro medžiagos dalys (39, 40), esančios ties minėtais šonais (2, 3), yra pagamintos kaip juostelės formos medžiagos juostelės.

8. Grindų lentelė pagal 7 punktą, b e s i s k i r i a n t i tuo, kad vidurinės centro medžiagos dalys (45) taip pat yra pagamintos kaip juostelės formos medžiagos dalių.

9. Grindų lentelė pagal 7 arba 8 punktą, b e s i s k i r i a n t i tuo, kad viena iš centro medžiagos dalių (39, 40), esančių tie minėtais šonais (2, 3), yra sudaryta iš tos pačios pagrindo medžiagos, kaip ir vidurinės centro medžiagos dalys (45).

10. Grindų lentelė pagal 7 arba 8 punktą, b e s i s k i r i a n t i tuo, kad abi centro medžiagos dalys (39, 40), esančios minėtuose šonuose (2, 3), yra sudarytos iš pagrindo medžiagų, kurios skiriasi nuo pagrindo medžiagos, iš kurios yra pagamintos vidurinės centrinės medžiagos dalys (45).

11. Grindų lentelė pagal bet kurį ankstesnį punktą, b e s i s k i r i a n t i tuo, kad tik viena iš centro medžiagos dalių, esančių minėtose pusėse (2, 3) yra paruošta su užfiksavimo elementu (43), ir, kad centro medžiagos dalis (40), kuri apima užfiksavimo elementą (43), susideda iš medienos pluošto plokštės, ypatingai MDF arba HDF.

(51) Int.Cl. ***E05B 27/00*** (2006.01)
E05B 9/04 (2006.01)
E05B 35/08 (2006.01)
(11) **2053184**
(96) 08166283.5
(96) 2008 10 09
(97) 2009 04 29
(97) 2014 04 09
(30) 102007051427, 2007 10 25, DE
(72) Lundberg, Lars, SE
Papagelidis, Mario, DE
(73) Dorma GmbH + Co. KG, 58256 Ennepetal, DE
DOM Sicherheitstechnik GmbH & Co. KG, 50321 Brühl, DE
(74) Stanislava TELEIŠIENĖ, 31, UAB „Brainera“, Savanorių pr. 217, LT-02300 Vilnius, LT

(54) Cilindrinė spyna su keičiamu rakto variantu

Apibrėžties punktai: 12, brėžiniai: 5.

(57) 1. Cilindrinė spyna (1) su cilindriniu korpusus (2), turinti cilindrinį kanalą (3), kuriame pasukamai patalpintas cilindras (4), minėtas cilindras turi rakto skylutę rakto įstatymo kryptimi (5), siekiant talpinti raktą (17) su rakto šifruotės bitu (18), kur cilindrinis korpusas (2) turi daugybę kanalų (6, 10), kurie tęsiasi tarp rakto skylutės ir užpakalinės pusės, kur kaišteliai (7) įstatomi į kanalus (6, 10) ir iš anksto įtempiami paskirtomis spyruoklėmis (8) dėl sąveikos su rakto šifruotės bitu (18), kur cilindrinis korpusas (2) turi mažiausiai vieną nuimamą uždarymo elementą (9) užpakalinėje kanalų (6, 10) pusėje, siekiant atlikti kaištelių (7) pakeitimus keičiant rakto variantą, ir kur uždarymo elementas (9) užspaudžiamas užveržimo elementu (13) įduboje (12) cilindriniame korpuse (2),
b e s i s k i r i a n t i tuo, kad užveržimo elementas (13) sukonstruotas kaip varžtas, kuris įstatomas į sriegiuotą angą (16) cilindrinio korpuso (2) viduje ir įsukamas į uždarymo elementą (9).

2. Cilindrinė spyna (1) pagal 1 punktą, b e s i s k i r i a n t i tuo, kad kanalai (6) sukonstruoti kaip mažiausiai vienos pagrindinių kanalų eilės pagrindiniai kanalai cilindrinio korpuso viduje (2).

3. Cilindrinė spyna (1) pagal 1 arba 2 punktą, b e s i s k i r i a n t i tuo, kad uždarymo elementą (9) sudaro ilgas ištęstas elementas išilgai visos pagrindinių kanalų eilės, ir jis uždengia mažiausiai pagrindinius kanalus (6), kurie išdėstyti pagrindinių kanalų eilėje.

4. Cilindrinė spyna (1) pagal bet kurį iš 1-3 punktų, b e s i s k i r i a n t i tuo, kad antriniai kanalai (10) išdėstyti antrinių kanalų eilėje, lygiagrečioje pagrindiniams kanalams (6) cilindrinio korpuso viduje (2).

5. Cilindrinė spyna (1) pagal bet kurį iš ankstesnių punktų, b e s i s k i r i a n t i tuo, kad cilindrinis korpusas (2) turi antrinį uždarymo elementą (11), skirtą antriniams kanalams (10) uždengti iš užpakalinės pusės.

6. Cilindrinė spyna (1) pagal 5 punktą, b e s i s k i r i a n t i tuo, kad pagrindinis ir, reikalui esant, antrinis uždarymo elementas (9, 11) įstatomas į įdubą (12) cilindrinio korpuso viduje (2).

7. Cilindrinė spyna (1) pagal 1 punktą, b e s i s k i r i a n t i tuo, kad užveržimo elementas (13) sukonstruotas kaip begalvis varžtas.

8. Cilindrinė spyna (1) pagal bet kurį iš ankstesnių punktų, b e s i s k i r i a n t i tuo, kad antrinis uždarymo elementas (11) išdėstytas greta pagrindinio uždarymo elemento (9), kur pagrindinis uždarymo elementas (9) turi užspaudimo konfigūraciją (14), kuri sukonfigūruota užspausti antrinį uždarymo elementą (11) įduboje (12).

9. Cilindrinė spyna (1) pagal bet kurį iš ankstesnių punktų, b e s i s k i r i a n t i tuo, kad uždarymo elementas (9) turi išdrožą (15) geometrinio sujungimo jungčiai sudaryti su užveržimo elementu (13).

10. Cilindrinė spyna (1) pagal bet kurį iš ankstesnių punktų, b e s i s k i r i a n t i tuo, kad cilindrinis korpusas (2) turi sandarinimo elementą, kuris išdėstytas tarp pagrindinio ir (arba) antrinio uždarymo elemento (9, 11) ir cilindrinio korpuso (2).

11. Cilindrinė spyna (1) pagal bet kurį iš ankstesnių punktų, b e s i s k i r i a n t i tuo, kad įdubos (12) kontūras sutampa su pagrindinio ir (arba) antrinio uždarymo elemento (9, 11) kontūru, kur sandarinimo elementas išdėstytas įduboje (12).

12. Cilindrinė spyna (1) pagal 7-11 punktus, b e s i s k i r i a n t i tuo, kad sriegiuota anga (16) tęsiasi lygiagrečiai rakto įstatymo krypčiai (5), kur sriegiuotos angos (16) įėjimas išdėstytas priešingoje pusėje rakto (17) įstatymo pusės atžvilgiu.

---

(51) Int.Cl. ***E05F 3/20*** (2006.01)
E05F 3/10 (2006.01)
E05F 3/22 (2006.01)
(11) **2426300**
(96) 10187458.4
(96) 2010 10 13
(97) 2012 03 07
(97) 2014 04 16
(30) 10175479, 2010 09 06, EP
(72) Bacchetti, Luciano, IT
(73) In & Tec S.r.l., 25128 Brescia, IT

(74) Otilija KLIMAITIENĖ, 35, AAA Law, J.Jasinskio g. 16A, LT-03163 Vilnius, LT

(54) Durų uždarymo lankstas, ypatingai stiklinėms durims

Apibrėžties punktai: 13, brėžiniai: 9.

(57) 1. Durų uždarymo lankstas, pageidaujamai stiklinių durų, kurios yra prilaikomos stacionarios atraminės konstrukcijos, durys yra judinamos tarp atidarytos ir uždarytos padėties, durų uždarymo lankstas, apimantis:

- dėžutės formos korpusą (10), kurį galima pritvirtinti prie vienos iš stacionarių atraminių konstrukcijų ir durų, ir kaiščio (20), kuris apibrėžia pirmą išilginę ašį (X), tvirtinamą prie kitos iš stacionarių atraminių konstrukcijų (S) ir durų, minėtas kaištis (20) ir minėtas dėžutės formos korpusas (10) yra sujungti grįžtamai slenkamam, sukamam judėjimui tam, kad suktųsi apie minėtą pirmą ašį (X) tarp atidarytų durų padėties ir uždarytų durų padėties;

- uždarymo priemonę (30), skirtą automatiniam durų gražinimui nuo atidarytos į uždarytą padėtį;

- stabdymo priemonę (40), veikiančią minėtą uždarymo priemonę (30) tam, kad priešintųsi jos veikimui;

- minėtą uždarymo priemonę (30), apimančią pirmą kumštelinį elementą (31), sąveikaujantį su pirmu plunžeriniu elementu (32), kuris juda minėtame dėžutės formos korpuse (10) tarp pirmos suspaustos galinės padėties, atitinkančios atdarytų durų padėtį, ir pirmos ištiestos galinės padėties, atitinkančios uždarytų durų padėtį;

- minėtą stabdymo priemonę (40), apimančią antrą kumštelinį elementą (41), sąveikaujantį su antru plunžeriniu elementu (42), kuris juda minėtame dėžutės formos korpuse (10) tarp antros suspaustos galinės padėties, atitinkančios uždarytų durų padėtį, ir antros ištiestos galinės padėties, atitinkančios atidarytų durų padėtį;

kur abu minėti, pirmas ir antras, kumšteliniai elementai (31, 41) kartu su minėtu kaiščiu (20) yra vienas elementas, kurie tokiu būdu gali būti vienalaikiškai pasukami, santykinai minėtam dėžutės formos korpusui (10);

kur minėtas pirmas plunžerinis elementas (32), apimantis bent vieną pirmą stūmimo galvą (33, 33'), sąveikaujančią su minėto kumštelinio elemento (41) bent vienu iš esmės pirmu priešingos formos lizdu (44);

kur minėta uždarymo priemonė (30) apima pirmą besipriešinančią tamprią priemonę (39), veikiančią minėtą pirmą plunžerinį elementą (32) tam, kad skatintų grįžtamai slenkamo judėjimo sąveiką tarp minėtos bent vienos pirmos stumiančios galvos (33, 33') ir minėto bent vieno pirmo priešingos formos lizdo (34, 34'), minėta stabdymo priemonė (40), apima antrą besipriešinančią tamprią priemonę (47), veikiančią minėtą antrą plunžerinį elementą (41) tam, kad skatintų grįžtamai slenkamo judėjimo sąveiką tarp minėtos bent vienos antros stūmimo galvos (43) ir minėto bent vieno antro priešingos formos lizdo (44);

b e s i s k i r i a n t i s tuo, kad minėtas kaištis (20) yra įstatytas tarp minėto pirmo ir antro plunžerinių elementų (32, 42), ir papildomai

b e s i s k i r i a n t i s tuo, kad minėtas pirmas ir antras plunžeriniai elementai (32, 42) abu yra slenkamai judinami išilgai antros ašies (Y), iš esmės statmenai minėtai pirmai ašiai (X), abi minėtos, bent viena pirma ir antra stūmimo galvos (33, 33', 43) yra iš esmės plokštelės formos tam, kad apibrėžtų atitinkamas bent vieną pirmą ir antrą plokštumas (π', π», π»'), iš esmės statmenai minėtai pirmai ašiai (X).

2. Durų uždarymo lankstas pagal 1 punktą, kur minėtas pirmas ir antras plunžeriniai elementai (32, 42), judėdami slenkamu grįžtamu judėjimu, yra vienas priešais kitą, minėto kaiščio (20) atžvilgiu.

3. Durų uždarymo lankstas pagal 1 arba 2 punktą, kur minėta bent viena pirma ir antra plokštumos (π', π», π»') yra lygiagrečios, judant slenkamu grįžtamu judėjimu.

4. Durų uždarymo lankstas pagal 1, 2 arba 3 punktą, kur minėti pirmas ir antras plunžeriniai elementai (32, 42) yra abu šliaužiamai judinami vienoje darbinėje kameroje (50), apibrėžiant minėtą antrą ašį (Y), esančią dėžutės formos korpuso (10) viduje.

5. Durų uždarymo lankstas, pagal vieną arba daugiau iš ankstesnių punktų, kur minėta bent viena pirma ir antra stūmimo galvos (3, 33', 43) apima atitinkamus bent vieną pirmą ir antrą plokščius priekinius paviršius (35», 36», 45»), esančius iš esmės lygiagrečius vienas kitam ir minėtai pirmai išilginei ašiai (X), minėtas bent vienas pirmas ir antras priešingos formos lizdas (34, 34', 44), apimantis atitinkamus bent vieną pirmą ir antrą iš esmės plokščius lietimosi paviršius (37», 38», 46»), esančius statmenus vienas kitam ir lygiagrečius minėtai pirmai išilginiai ašiai (X), minėti susilietę bent vienas pirmas ir antras priekiniai paviršiai (35», 36», 45») sąveikauja su minėtu bent vienu pirmu ir antru susilietimo paviršiais (37», 38», 46»).

6. Durų uždarymo lankstas pagal 5 punktą, kur minėtas bent vienas pirmas priekinis paviršius (35», 36») ir bent vienas pirmas susilietimo paviršius (37», 38») yra iš esmės lygiagretūs vienas kitam, kuomet durys yra minėtoje uždarytoje padėtyje, ir iš esmės statmeni vienas kitam, kuomet durys yra minėtoje atidarytoje padėtyje, minėtas bent vienas antras priekinis paviršius (45») ir bent vienas antras susilietimo paviršius (46») yra iš esmės statmeni vienas kitam, kuomet durys yra minėtoje uždarytoje padėtyje, ir iš esmės lygiagretūs vienas kitam, kuomet durys yra minėtoje atidarytoje padėtyje.

7. Durų uždarymo lankstas pagal 4 punktą, kur minėta darbinė kamera (50) apima darbinį skystį,

minėtą pirmą plunžerinį elementą (32), apimantį iš esmės cilindro formos pirmą galo dalį (32') ir pirmą priekio dalį (32»), apimant minėtą bent vieną pirmą stūmimo galvą (33, 33'), minėtą antrą plunžerinį elementą (42), apimantį iš esmės cilindro formos antrą galinę dalį (42') ir antrą priekio dalį (42»), kuri apima minėtą bent vieną antrą stūmimo galvą (43), minėta pirma ir antra galinės dalys (32', 42') yra suprojektuotos tam, kad atskirtų minėtą darbinę kamerą (50) į pirmą, antrą ir trečią, vieną šalia kitos esančias, kintamo tūrio sekcijas (51, 52, 53), grįžtamo judėjimo skystam susijungimui.

8. Durų uždarymo lankstas pagal ankstesnį punktą, kur minėta pirma ir trečia kintamo tūrio sekcijos yra suprojektuotos, atsižvelgiant į uždarytą durų padėtį ir atidarytą durų padėtį, taip, kad turėtų atitinkamai didžiausią irt mažiausią tūrį, ir atitinkamai minėtai atidarytai durų padėčiai mažiausią ir didžiausią tūrį, minėtas pirmas priešingai veikiantis tamprus elementas (39) yra minėtoje pirmoje sekcijoje (51), o minėtas antras priešingai veikiantis tamprus elementas (47) yra minėtoje trečioje sekcijoje (53) ir abu minėti pirmas ir antras kumšteliniai elementai (31, 41) yra minėtoje antroje sekcijoje (52).

9. Durų uždarymo lankstas pagal 7 arba 8 punktą, kur minėta darbinė kamera (50) apima valdymo priemonę (60), skirtą valdyti darbinio skysčio tėkmę, suprojektuotą leisti jo tekėjimą iš minėtos pirmos sekcijos (51) į minėtą trečią sekciją (53) per minėtą antrą sekciją (52) atidarant duris, ir, kad leistų jo atbulinei tėkmei iš minėtos trečios sekcijos (53) į minėtą pirmą sekciją, (51) per minėtą antrą sekciją (52), kuomet durys yra uždaromos.

10. Durų uždarymo lankstas pagal 9 punktą, kur minėta valdymo priemonė (60) apima pirmą skylę (61), kuri tęsiasi kiaurai per minėtą pirmą plunžerinį elementą (32) taip, kad skystis susisiektų tarp minėtos pirmos sekcijos (51) ir minėtos antros sekcijos (52), ir antrą skylę (62), besitęsiančią per minėtą antrą plunžerinį elementą (42) taip, kad skystis susisiektų tarp minėtos trečios sekcijos (53) ir minėtos antros sekcijos (52), minėta valdymo priemonė (60) papildomai apima pirmą kontrolinį vožtuvą (63), sąveikaujantį su minėta pirma, kiaurai besitęsiančia skyle (61), ir antrą kontrolinį vožtuvą (64), sąveikaujantį su minėta antra, kiaurai besitęsiančia skyle (62), minėti pirmas ir antras kontroliniai vožtuvai grįžtamuoju slenkamuoju judesiu veikia kartu tam, kad selektyviai atsidarytų atidarant duris, taip leidžiant tekėti darbiniam skysčiui iš minėtos pirmos sekcijos (51) į minėtą antrą sekciją (52) per minėtą pirmą, kiaurai besitęsiančią skylę (61), ir iš minėtos antros sekcijos (52) į minėtą trečią sekciją (53) per minėtą antrą, kiaurai besitęsiančią skylę (62), ir selektyviai užsidarytų uždarant duris, taip darbiniam skysčiui neleidžiant tekėti atgal.

11. Durų uždarymo lankstas pagal 10 punktą, kur minėta valdymo priemonė (60), papildomai apima hidraulinę grandinę (70), esančią minėtame dėžutės formos korpuse (10) tam, kad skystis susisiektų tarp trečios sekcijos (53) ir minėtos pirmos sekcijos (51) per antrą sekciją (52), kuomet yra uždaromi minėti pirmas ir antras kontroliniai vožtuvai (63, 64), taip leidžiant darbinio skysčio atbulinę tėkmę, uždarant duris.

12. Durų uždarymo lankstas pagal 11 punktą, kur minėta hidraulinė grandinė (70) apima tarpinę erdvę (75), tarp minėto antro plunžerinio elemento (42) ir minėtos darbinės kameros (50) tam, kad skystis susisiektų tarp minėtos trečios kintamo tūrio sekcijos (53) ir antros kintamo tūrio sekcijos (52), minėta hidraulinė grandinė (70) papildomai apima kanalą (71), besitęsiantį per minėtą dėžutės formos korpusą (10), turintį bent vieną įleidimo angą (72), kuri yra sujungta su minėta antra kintamo tūrio sekcija (52) taip, kad galėtų tekėti skystis, ir bent vieną angą (73), kuri yra sujungta su minėta pirma kintamo tūrio sekcija (51) taip, kad galėtų tekėti skystis.

13. Durų uždarymo lankstas pagal 12 punktą, kur minėtas kanalas (71) apima antrą išleidimo angą (74), minėto pirmo plunžerinio elemento (32) minėta pirma galinė dalis (32») apima trečią kiaurai besitęsiančią skylę (32»'), kuri bendrai slysta išilgai minėtos antros išilginės ašies (Y), minėta antra išleidimo anga (74) ir minėta trečia kiaurai besitęsianti skylė (32»') gali būti atjungti grįžtamu judėjimu, kuomet minėtas pirmas plunžerinis elementas (32) yra netoli suspaustos galinės padėties, ir grįžtamu judėjimu sujungti, kuomet pirmas plunžerinis elementas (32) yra netoli ištiestos galinės padėties tam, kad skysčio tekėjimui selektyviai sujungtų minėtą kanalą (71) su minėta pirma kintamo tūrio sekcija (51), taip durims judant link uždarytos padėties sudarant užfiksavimo judesį.

---

(51) Int.Cl. ***F03B 3/10*** (2006.01)
F03B 15/16 (2006.01)
(11) **2343436**
(96) 10173536.3
(96) 2010 08 20
(97) 2011 07 13
(97) 2014 04 09
(30) 2010001752, 2010 01 07, JP
(72) Shimizu, Hidetsugu, JP
Sato, Yuji, JP
(73) Hitachi Mitsubishi Hydro Corporation, Minato-ku Tokyo 108-0014, JP
(74) Reda ŽABOLIENĖ, 7, Advokatės Redos Žabolienės kontora METIDA, Verslo centras VERTAS, Gynėjų g. 16, LT-01109 Vilnius, LT
(54) Energijos generavimo sistemos valdymo aparatas reguliuojamo greičio hidroakumuliacinei elektrinei
Apibrėžties punktai: 14, brėžiniai: 15.

(57) 1. Energijos generavimo sistemos valdymo aparatas (100) reguliuojamo greičio hidroakumuliacinei elektrinei, minėtas energijos generavimo sistemos valdymo aparatas (100) apima:

sukimosi greičio valdymo signalinį generatorių (200), skirtą kalkuliuoti sukimosi greičio komandos reikšmę (D) energijos komandinės reikšmės pagrindu (A) ir

siurblinės turbinos efektyvų hidrostatinį slėgį (C) ir sukimosi greičio valdymo signalo (F) generavimą nuokrypio (E) pagrindu tarp sukimosi greičio komandinės reikšmės (D) ir tikrojo siurblinės turbinos sukimosi greičio (B);

kreipiančiosios mentės valdymo signalinį generatorių (300), skirtą kalkuliuoti kreipiančiosios mentės valdymo komandinę reikšmę (H) energijos komandinės reikšmės (A) pagrindu ir siurblinės turbinos efektyvų hidrostatinį slėgį (C) ir generuoti kreipiančiosios mentės kontrolinį signalą (L) atimant tikrąją kreipiančiosios mentės kiaurymę (K) iš kreipiančiosios mentės valdymo komandinės reikšmės (H);

ir sumatorių (8), skirtą generuoti servo kontrolės sistemos signalą (S) panaudojant sukimosi greičio valdymo signalą (F) ir kreipiančiosios mentės valdymo signalą (L);

kuriame minėtas sukimosi greičio valdymo signalinis generatorius (200) turi sukimosi greičio optimizavimo funkciją (1), skirtą kalkuliuoti sukimosi greičio komandinę reikšmę (D), remiantis energijos komandine reikšme (A) ir siurblinės turbinos efektyviu hidrostatiniu slėgiu (C), ir minėtas kreipiančiosios mentės valdymo signalinis generatorius (300) turi kreipiančiosios mentės atidarymo optimizavimo funkciją (2), skirtą kalkuliuoti kreipiančiosios mentės atidarymo komandinę reikšmę (G), remiantis energijos komandine reikšme (A) ir siurblinės turbinos efektyviu hidrostatiniu slėgiu (C), diferencinės grandinės sekcija (3001), skirta atlikti dviejų pakopų reikšmės diferenciaciją, pagrįstas energijos komandine reikšme (A), ir sumatorius (7), kuris sumuoja minėtos diferencinės grandinės sekcijos (30001) išėjimą prie kreipiančiosios mentės atidarymo komandinės reikšmės (G) ir išveda tokiu būdu gautą kreipiančiosios mentės valdymo komandinę reikšmę (H);

2. Energijos generavimo sistemos valdymo aparatas (100) reguliuojamo greičio hidroakumuliacinei elektrinei pagal 1 punktą, kuriame reikšmė (G, A), energijos komandinės reikšmės (A) pagrindu yra įėjimas į minėtą diferencinės grandinės sekciją (3001), minėta diferencinės grandinės sekcija (3001) apima pirmąjį diferenciatorių (5, 5a), kuris diferencijuoja reikšmės įėjimą į minėtą diferencinės grandinės sekciją (3001) ir antrąjį diferenciatorių (6, 6a), kuris diferencijuoja pirmojo diferenciatoriaus (5, 5a) išėjimą (dG1, dA1).

3. Energijos generavimo sistemos valdymo aparatas (100) reguliuojamo greičio hidroakumuliacinei elektrinei pagal 1 arba 2 punktą, ypač pagal 2 punktą, kuriame minėta diferencinės grandinės sekcija (3001) apima diferencinį išėjimo kontrolės mazgą (3002, 3002a), skirtą kontroliuoti antrojo difenciatoriaus (6, 6a) išėjimą (dG2, dA2).

4. Energijos generavimo sistemos valdymo aparatas (100) reguliuojamo greičio hidroakumuliacinei elektrinei pagal bet kurį vieną ankstesnį punktą, ypač pagal 3 punktą, kuriame minėtas diferencinis išėjimo kontrolės mazgas (3002, 3002a) apima kintamą ribotuvą (9, 9a), skirtą riboti antrojo diferenciatoriaus (6,6a) išėjimą (dG2, dA2) ir kintamo ribotuvo kontrolerį (10, 10a), skirtą kontroliuoti kintamo ribotuvo (9, 9a) ribų diapazoną.

5. Energijos generavimo sistemos valdymo aparatas (100) reguliuojamo greičio hidroakumuliacinei elektrinei pagal bet kurį vieną ankstesnį punktą, ypač pagal vieną iš 2 - 4 punktą, kuriame vertės įvestis į pirmąjį minėtos diferencijavimo grandinės sekcijos (3001) diferenciatorių (5) yra kreipiančiosios mentės atidarymo komandinė reikšmė (G).

6. Energijos generavimo sistemos valdymo aparatas (100) reguliuojamo greičio hidroakumuliacinei elektrinei pagal bet kurį vieną ankstesnį punktą, ypač pagal 4 punktą, kuriame vertės įvestis į pirmąjį minėtos diferencijavimo grandinės sekcijos (3001) diferenciatorių (5) yra kreipiančiosios mentės atidarymo komandinė reikšmė (G), ir minėtas kintamo ribotuvo kontroleris (10) kontroliuoja kintamo ribotuvo (9) ribinį diapazoną tokiu būdu, kad kintamas ribotuvas (9) kuria tik tokį išėjimą (J), pasirinktą iš tarp antrojo diferenciatoriaus (6) išėjimų (dG2), kuris įvyksta periode, kai kreipiančiosios mentės atidarymo komandinė reikšmė (G) keičiasi, kintamo ribotuvo (9) išėjimas (J) turi poliškumą, atitinkantį kitimo kryptį kreipiančiosios mentės atidarymo komandinėje reikšmėje (G).

7. Energijos generavimo sistemos valdymo aparatas (100) reguliuojamo greičio hidroakumuliacinei elektrinei pagal bet kurį vieną ankstesnį punktą, ypač pagal vieną iš 2 - 4 punktą, kuriame vertės įvestis į pirmąjį minėtos diferencijavimo grandinės sekcijos (3001) diferenciatorių (5a) yra energijos komandinė reikšmė (A).

8. Energijos generavimo sistemos valdymo aparatas (100) reguliuojamo greičio hidroakumuliacinei elektrinei pagal bet kurį vieną ankstesnį punktą, ypač pagal 4 punktą, kuriame vertės įvestis į pirmąjį minėtos diferencijavimo grandinės sekcijos (3001) diferenciatorių (5a) yra energijos komandinė reikšmė (A), ir minėtas kintamo ribotuvo kontroleris (10a) kontroliuoja kintamo ribotuvo (9a) ribinį diapazoną tokiu būdu, kad kintamas ribotuvas (9a) kuria tik tokį išėjimą (M), pasirinktą iš tarp antrojo diferenciatoriaus (6a) išėjimų (dA2), kuris įvyksta periode, kai energijos komandinė reikšmė (A) kinta pagal skirtumą tarp srovės ir ankstesnės energijos

komandinės reikšmės (A), kintamo ribotuvo (9a) išėjimas (M) turi poliškumą, atitinkantį kitimo kryptį energijos komandinėje reikšmėje (A).

9. Energijos generavimo sistemos valdymo aparatas (100) reguliuojamo greičio hidroakumuliacinei elektrinei pagal bet kurį vieną ankstesnį punktą, kuriame kreipiančiosios mentės valdymo signalinis generatorius (300) apima pirmąją diferencinę grandinę (3001) ir antrąją diferencinę grandinę (3001a), kiekviena sudaro minėtos diferencinės grandinės sekcijos (3001) dalį, minėta pirmoji diferencinė grandinė (3001) turi pirmąjį diferenciatorių (5), kuris diferencijuoja kreipiančiosios mentės atidarymo komandinę reikšmę (G) ir antrąjį diferenciatorių (6), kuris diferencijuoja pirmojo diferencijatoriaus (5) išėjimą (dG1), ir minėtoji diferenciatoriaus grandinė (3001a) turi pirmąjį diferenciatorių (5a), kuris diferencijuoja energijos komandinę reikšmę (A), ir antrąjį diferencijatorių (6a), kuris diferencijuoja pirmojo diferenciatoriaus (5a) išėjimą (dA1).

10. Energijos generavimo sistemos valdymo aparatas (100) reguliuojamo greičio hidroakumuliacinei elektrinei pagal bet kurį vieną ankstesnį punktą, ypač pagal 9 punktą, kuriame bent viena iš minėtos pirmosios diferencinės grandinės (3001) ir minėtos antrosios diferencinės grandinės (3001a) apima diferencinį išėjimo kontrolės mazgą (3002, 3002a), skirtą kontroliuoti antrojo diferenciatoriaus (6, 6a) išėjimą (dG2, dA2).

11. Energijos generavimo sistemos valdymo aparatas (100) reguliuojamo greičio hidroakumuliacinei elektrinei pagal bet kurį vieną ankstesnį punktą, ypač pagal 10 punktą, kuriame minėtas diferencinis išėjimo kontrolės mazgas (3002, 3002a) turi kintamą ribotuvą (9, 9a), skirtą riboti antrojo diferenciatoriaus (6, 6a) išėjimą (dG2, dA2) ir kintamo ribotuvo kontrolerį (10, 10a), skirtą kontroliuoti kintamo ribotuvo (9, 9a) ribinę vertę.

12. Energijos generavimo sistemos valdymo aparatas (100) reguliuojamo greičio hidroakumuliacinei elektrinei pagal bet kurį vieną ankstesnį punktą, ypač pagal 11 punktą, kuriame minėtas kintamo ribotuvo kontroleris (10) numatytas minėtoje pirmoje diferencinėje grandinėje (3001) kontroliuoja kintamo ribotuvo (9) ribinę reikšmę tokiu būdu, kad kintamas ribotuvas (9) kurtų tik tokį išėjimą (J), pasirinktą iš antrojo diferenciatoriaus (6) išėjimų (dG2), kuris įvyktų periode, kai kreipiančiosios mentės atidarymo komandinė reikšmė (G) keičiasi, kintamo ribotuvo (9) išėjimas (J) turi poliškumą, atitinkantį kitimo kryptį kreipiančiosios mentės atidarymo komandinėje reikšmėje (G).

13. Energijos generavimo sistemos valdymo aparatas (100) reguliuojamo greičio hidroakumuliacinei elektrinei pagal bet kurį vieną ankstesnį punktą, ypač pagal 11 punktą, kuriame minėtas kintamo ribotuvo kontroleris (10a) kontroliuoja kintamo ribotuvo (9a) ribinę vertę tokiu būdu, kad kintamas ribotuvas (9a) sukurtų tik tokį išėjimą (M), kuris pasirinktas iš antrojo diferenciatoriaus (6a) išėjimų (dA2), kurie pasitaiko periodo metu, kai energijos komandinė reikšmė (A) kinta pagal skirtumą tarp srovės ir ankstesnės energijos komandinės reikšmės (A), kintamo ribotuvo (9a) išėjimas (M) turi poliariškumą, atitinkantį kitimo kryptį energijos komandinėje reikšmėje (A).

14. Energijos generavimo sistemos valdymo aparatas (100) reguliuojamo greičio hidroakumuliacinei elektrinei pagal bet kurį vieną ankstesnį punktą, ypač pagal vieną iš 9- 13 punktą, kuriame vienos iš pirmosios ir antrosios diferencinių grandinių (3001, 3001a) antrasis diferenciatorius (6, 6a) turi didesnį grandinės naudingumą taip, kad antrojo diferenciatoriaus (6, 6a) išėjimas (dG2, dA2) vienoje iš minėtų pirmosios ir antrosios diferencinių grandžių (3001, 3001a) turi didesnę reikšmę negu antrojo diferenciatorius (6, 6a) kitoje iš pirmosios ir antrosios diferencinių grandinių (3001, 3001a), ir iš minėtų kitų pirmosios ir antrosios diferencinių grandinių (3001, 3001a) antrasis diferenciatorius (6, 6a) turi didesnę grandinės laiko konstantą taip, kad iš kitų minėtų pirmosios ir antrosios diferencinių grandinių (3001, 3001a) antrojo diferenciatoriaus (6, 6a) išėjimas (dG2, dA2) turi ilgesnį išėjimo periodą negu vienos iš minėtų pirmosios ir antrosios diferencinių grandžių (3001, 3001a) antrasis diferenciatorius (6, 6a).

---

(51) Int.Cl. ***F03D 1/02*** (2006.01)
(11) **2491243**
(96) 10721624.4
(96) 2010 03 12
(97) 2012 08 29
(97) 2014 03 12
(86) PCT/BG2010/000004
(86) 2010 03 12
(87) WO 2010/102355
(87) 2010 09 16
(30) 11034109, 2009 03 12, BG
(72) Ivan Yordanov Petrov, BG
(73) Tanev, Vasko Asenov, Sofia-1444, BG
(74) Otilija KLIMAITIENĖ, 35, AAA Law, J.Jasinskio g. 16A, LT-03163 Vilnius, LT
(54) Vėjo turbogeneratorinė jėgainė
Apibrėžties punktai: 7, brėžiniai: 3.
(57) 1. Vėjo turbogeneratorinė jėgainė, taip sumontuota ant vertikalaus bokšto (1), kad galėtų suktis 360 laipsnių aplink savo stovą, apimanti piltuvą, kurio susiaurintame išleidime yra sumontuoti turbogeneratoriai, su dviem skirtingomis

kryptimis besisukančiom bendraašėm turbinom, b e s i s k i r i a n t i tuo, kad dėl to, kad piltuvo (5) skerspjūvis yra stačiakampio formos ir link jo plataus įleidimo yra šarnyriškai sumontuoti priekį uždarantys vožtuvai (6, 7), o piltuvo (5) vidurinėje dalyje (8) yra šarnyriškai sumontuoti paskirstymo vožtuvai (9, 10), o piltuvo (5) galinėje siauroje dalyje (11) yra trys lygiagrečios cildrinės-kūginės skylės (12), kuriose yra radialiai išlenktos briaunos (13), kurių centruose yra suformuotos stebulės (14) su kiaurymėmis, kuriose yra įspraustas tuščiaviduris velenas (15), o turbogeneratoriai yra sumontuoti ant minėto tuščiavidurio veleno.

2. Vėjo turbogeneratorinė jėgainė pagal 1 punktą, b e s i s k i r i a n t i tuo, kad elektros generatoriaus induktoriaus armatūra (21) ir elektromagnetas (26) yra integralūs su turbinomis (18, 19), be tarpinių mechanizmų.

3. Vėjo turbogeneratorinė jėgainė pagal 1 ir 2 punktus, b e s i s k i r i a n t i tuo, kad pirmos turbinos (18) stebulė (24) yra sumontuota ant tuščiavidurio veleno (15) naudojant guolius (16, 17), elektros generatoriaus armatūra (21) yra taip pat sumontuota ant minėto tuščiavidurio veleno (15), naudojant guolius (22 ir 23), kur jie yra sujungti priekiniu sujungimu (20), o antros turbinos (19) stebulė (25) yra sumontuota naudojant guolius (28, 29) ant elektros generatoriaus armatūros (21).

4. Vėjo turbogeneratorinė jėgainė pagal 1, 2 ir 3 punktus, b e s i s k i r i a n t i tuo, kad elektros generatoriaus induktoriaus elektromagnetai (26) yra sumontuotu antros turbinos (19) stebulėje (25).

5. Vėjo turbogeneratorinė jėgainė pagal 1-4 punktus, b e s i s k i r i a n t i tuo, kad srovę perduodančių šepetėlių (31) laikiklis (30) ir elektromagnetų (26) žadinimo apvijų (27) srovės tiekimo žiedai (34) yra sumontuojami ties tuščiavidurio veleno (15) galu.

6. Vėjo turbogeneratorinė jėgainė pagal 1-5 punktus, b e s i s k i r i a n t i tuo, kad davikliai (37, 38), matuojantys į piltuvą (5) patenkančio vėjo greitį yra ties piltuvo (5) įleidimu.

7. Vėjo turbogeneratorinė jėgainė pagal 1-6 punktus, b e s i s k i r i a n t i tuo, kad prie galinės piltuvo (5) susiaurintos dalies (11) yra nejudamai pritaisyti krypties stabilizatoriai (42, 43)

---

(51) Int.Cl. ***F03D 5/04*** (2006.01)
F03D 11/04 (2006.01)
(11) **2160512**
(96) 08720237.0
(96) 2008 02 13
(97) 2010 03 10
(97) 2014 03 26
(86) PCT/IT2008/000089
(86) 2008 02 13
(87) WO 2008/120257
(87) 2008 10 09
(30) TO20070233, 2007 03 30, IT
(72) IPPOLITO, Massimo, IT
TADDEI, Franco, IT
(73) Kite Gen Research S.R.L., 20145 Milano, IT
(74) Liucija JANICKAITĖ, 29, Inpatra UAB, Šeškinės g. 59-53, LT-07162 Vilnius, LT
(54) vėjo energijos kietiklis, naudojant aitvarus
Apibrėžties punktai: 50, brėžiniai: 23.
(57) 1. Vėjo sistema (1) energijai keisti, apimanti:
- bent vieną atvarą (2), pritaikytą valdyti iš žemės, panardintą į bent vieną vėjo srovę (W);
- bent vieną modulį (5), pritaikytą judėti bent vienu bėgiu (6, 7), išdėstytą arčiausiai žemės, modulis (5) yra prijungtas per bent vieną lyną (4) prie minėto aitvaro (2), minėtas aitvaras (2) pritaikytas būti valdomas modulio (5), siekiant stabdyti modulį (5) ant bėgių (6, 7) ir atlikti vėjo energijos keitimą į elektros energiją per mažiausiai vieną generavimo sistemą, sąveikaujant su moduliu (5) ir bėgiais (6, 7), minėtas lynas (4) pritaikytas perduoti mechaninę energiją tiek iš minėto aitvaro (2), tiek į aitvarą (2) ir kontroliuoti minėto aitvaro (2) skrydžio trajektoriją,
b e s i s k i r i a n t i tuo, kad minėtą generavimo sistemą sudaro bent vienas generatorius / variklis (20), kuris pritaikytas keisti vėjo energiją į elektros energiją modulio (5) judėjimo bėgių (6, 7) atžvilgiu priemonėmis.

2. Vėjo sistema (1) pagal 1 punktą, b e s i s k i r i a n t i tuo, kad
minėtas aitvaras (2) yra pagamintas iš pusiau standžios medžiagos, aitvaras (2) turi šviečiantį rėmą ir yra tokios formos kaip sklandytuvo standūs sparnai, minėtas aitvaras (2) dar turi polimerų rombus, ir šis aitvaro (2) pusiau standumas yra asimetriškas aitvaro (2) dviejų dydžių atžvilgiu, siekiant išlaikyti šoninį lankstumą.

3. Vėjo sistema (1) pagal 1 punktą, b e s i s k i r i a n t i tuo, kad
bent du iš minėtų aitvarų (2) yra sujungti nuosekliai į kelių sluoksnių konfigūraciją, kad suformuotų grandinę (3), sujungtą per bent vieną iš minėtų lynų (4) su vienu iš minėtų modulių (5).

4. Vėjo sistema (1) pagal 3 punktą, b e s i s k i r i a n t i tuo, kad
lynai (4), jungiantys aitvarus (2) į grandinę (3), yra integruoti į aitvarų (2) sieneles, o grandinės (3) aitvarų (2) sienelės yra jungimo elementas tarp minėtų aitvarų (2), pageidautina, kad sienelės turėtų aerodinaminę sekciją.

5. Vėjo sistema (1) pagal 1 punktą,
b e s i s k i r i a n t i tuo, kad
lyno (4) sekcija yra kintanti, lynas (4) turi ypač mažą sekciją greta aitvaro (2) ir didesnę sekciją greta modulio (5), ir lyno (4) sekcijos kitimas yra tęstinis arba laipsniškas su poslinkiais.

6. Vėjo sistema (1) pagal 1 punktą,
b e s i s k i r i a n t i tuo, kad
minėto lyno atkarpos sekcija, esanti arčiausiai aitvaro (2), aerodinamiškai modeliuojama, kad sudarytų asimetrinį keltuvą, pageidautina, kad lynas (4) būtų dengtas žvaigždės skerspjūvio ekstruziniu apvalkalu.

7. Vėjo sistema (1) pagal 1 punktą,
b e s i s k i r i a n t i tuo, kad
ji apima intelektualiąją valdymo sistemą, pritaikytą automatiškai kontroliuoti aitvarą (2) išilgai skrydžio trajektorijos, minėta vėjo sistema (1), pageidautina, apimanti tiekimo sistemą, sąveikaujančią su intelektualiąja valdymo sistema, skirta valdyti elektros energijos kaupimą ir tiekimą.

8. Vėjo sistema (1) pagal 7 punktą,
b e s i s k i r i a n t i tuo, kad
intelektualioji valdymo sistema turi jutiklių rinkinį, išdėstytą ant minėto aitvaro (2), pageidautina, kad savarankišką tiekimą, pageidautina, kad minėti ant aitvaro (2) išdėstyti jutikliai informaciją intelektualiosios valdymo sistemos antžeminiams elementams siųstų belaidžiu režimu, pageidautina, kad intelektualioji valdymo sistema turėtų antžeminių jutiklių rinkinį.

9. Vėjo sistema (1) pagal 1 punktą,
b e s i s k i r i a n t i tuo, kad
minėti aitvarai (2) įrengti su šoninio slydimo manevro paleidimo ir stabilizavimo sistema.

10. Vėjo sistema (1) pagal 9 punktą,
b e s i s k i r i a n t i tuo, kad
minėta paleidimo ir stabilizavimo sistema turi bent vieną spoilerį, pageidautina, kad minėtas spoileris būtų įjungiamas, naudojant autonominio tiekimo sistemas, arba pageidautina, kad būtų įjungiamas, naudojant sistemas, maitinamas, naudojant bent vieną kabelį, kuris iš minėto modulio (5) pasiekia aitvarą (2), minėtos sistemos, kurios įjungia minėtą spoilerį, geriau, kai yra pjezoelektrinės ir kurių sudėtyje yra formą įsimenantys polimerai, arba kurių sudėtyje pluoštų, pagamintų iš formą įsimenančių metalo lydinių, pageidautina, kad minėtos sistemos, kurios įjungia spoilerį, gautų komandas bevieliu režimu iš minėtos intelektualiosios kontrolės sistemos.

11. Vėjo sistema (1) pagal 9 punktą,
b e s i s k i r i a n t i tuo, kad
šoninio slydimo manevro paleidimo ir stabilizavimo sistema apima bent vieną krypties plūdę, kurios pageidautina, kad būtų skersinės vėjo srovės (W) traukos į aitvarą (2) krypčiai, ir kurios paslepiamos sulankstant, kad nebūtų modifikuotas aitvaro (2) efektyvumas, geriau, kai šoninio slydimo manevro metu krypties plūdės srautu pakeliamos, įjungiamos.

12. Vėjo sistema (1) pagal 1 punktą,
b e s i s k i r i a n t i tuo, kad
modulis (5) turi bent vieną vežimėlį (11) perkėlimui išilgai bėgių (6, 7).

13. Vėjo sistema (1) pagal 12 punktą,
b e s i s k i r i a n t i tuo, kad
vežimėlis (11) turi aerodinaminę formą, geriau, kai ant minėto vežimėlio (11) išdėstomi aitvaro (2) pavaros ir lynų (4) laikymo elementai arba energijos keitimo elementai.

14. Vėjo sistema (1) pagal 1 punktą,
b e s i s k i r i a n t i tuo, kad
minėti bėgiai (6) yra skirtinguose aukščiuose, iš kurių bent vieni bėgiai (6, 7) pageidautina, kad būtų išdėstyti žemesniame aukštyje, atsižvelgiant į bent vieną labiausiai išorinį bėgį (6, 7), ir išdėstyti didesniame aukštyje, atsižvelgiant į bent vieną labiausiai vidinį bėgį (6, 7), kiekvienas iš minėtų modulių (5) pageidautina, kad turėtų du minėtus vežimėlius (11), kurie juda ant minėtų bėgių (6), išdėstytų skirtinguose aukščiuose, geriau, kai aitvaro (2) pavaros ir lynų (4) laikymo elementai išdėstomi ant minėto vežimėlio (11), kuris juda ant bėgio (6), išdėstyto žemutiniame aukštyje, geriau, kai minėti energijos keitimo elementai išdėstomi ant vežimėlio (11), kuris juda ant minėto bėgio (6), išdėstyto didesniame aukštyje.

15. Vėjo sistema (1) pagal 1 punktą,
b e s i s k i r i a n t i tuo, kad
ji apima bent vieną aitvaro (2) grąžinimo sistemą (8).

16. Vėjo sistema (1) pagal 15 punktą,
b e s i s k i r i a n t i tuo, kad
grąžinimo sistema (8) yra pasvirusi žemės atžvilgiu, pageidautina, kad grąžinimo sistema (8) būtų pritvirtinta prie vežimėlio (11) bent viename gale, arba kad grąžinimo sistema (8) būtų pritvirtinta prie vežimėlio (11), kuris juda didesniame aukštyje greta minėtos grąžinimo sistemos (8) galo, kur lynai (4) išeina link aitvaro (2), arba kad grąžinimo sistema (8) būtų pritvirtinta prie minėto vežimėlio (11), kuris juda mažesniame aukštyje greta grąžinimo sistemos (8) galo, kur minėti lynai (4) įeina link aitvaro (2), geriau, kai grąžinimo sistema (8) turi minkštus ratus (17), kurie juda ant bent vieno bėgio (7).

17. Vėjo sistema (1) pagal 1 punktą,
b e s i s k i r i a n t i tuo, kad
apima ištemptą lanksčią konstrukciją (12), minėta

ištempta lanksti konstrukcija (12) prisideda prie grąžinimo sistemos (8) svorio išlaikymo ir sujungimo tarpusavyje ne mažiau kaip dviejų minėtų modulių (5), geriau, kai ištempta lanksti konstrukcija (12) turi vertikalią grotelių tipo konstrukciją (13), arba geriau, kai ištempta lanksti konstrukcija (12) turi jungiamąsias traukles (14), gale pritvirtintas prie grąžinimo sistemos (8), o kitame gale prie vertikalios grotelių tipo konstrukcijos (13), arba geriau, kai ištempta lanksti konstrukcija (12) turi jungiamąsias traukles (14), kurios tarpusavyje sujungia minėtus modulius (5) arba geriau, kai ištempta lanksti konstrukcija (12) turi jungiamąsias traukles (14), kurios tarpusavyje sujungia minėtas grąžinimo sistemas (8), pageidautina, kad ištempta lanksti konstrukcija (12) turėtų trikampes sekcijas, sukurtas pagal cilindro simetriją, pageidautina, kad ištempta lanksti konstrukcija (12) turėtų žiedą, kuris sektų susietas dinamines charakteristikas minėtų modulių (5) atžvilgiu.

18. Vėjo sistema (1) pagal 1 punktą, b e s i s k i r i a n t i tuo, kad

minėtas bėgis (6) apibrėžia uždarą kelią, geriau, kai minėtas uždaras kelias yra apvalus arba elipsės formos, pageidautina, kad elipsės trajektorija turėtų didžiąją ašį, statmeną kryptimi, kuria pučia vėjo srovė (W).

19. Vėjo sistema (1) pagal 1 punktą, b e s i s k i r i a n t i tuo, kad

minėti bėgiai (6) yra horizontalūs, lygiagretūs arba koncentriški, pageidautina, kad minėti bėgiai (6, 7) būtų pasvirę, kad neutralizuotų radialinę išcentrinę jėgą dėl modulio (5) judėjimo ir tempti aitvaro (2) tempimo, geriau, kai bėgiai (6, 7) pakeliami nuo žemės, naudojant ramsčius.

20. Vėjo sistema (1) pagal 1 punktą, b e s i s k i r i a n t i tuo, kad

minėtas bėgis (6) yra įrengtas su ratais (16, 17), kurių pagalba juda minėto modulio (5) vežimėlis (11), pageidautina, kad ratai talpintų kintamos srovės generatorius, įmontuotus į minėtus ratus elektros energijos generavimui.

21. Vėjo sistema (1) pagal 1 punktą, b e s i s k i r i a n t i tuo, kad

minėtas bėgis (6) yra įrengtas su bent vienu krumpliastiebiu (15), pageidautina, kad krumpliastiebis (15) būtų sumontuotas ant bėgio (6) su dantytu paviršiumi, statmenai bėgio (6) plokštumai ir orientuotas į bėgio (6) apibrėžto uždaro kelio centrą.

22. Vėjo sistema (1) pagal 1 punktą, b e s i s k i r i a n t i tuo, kad

minėtas bėgis (6) yra įrengtas su elektromagnetais, kad leistų magnetinę levitaciją ir (arba) energijos virsmą per linijinius variklius, kurie naudojami reversiškai, minėtas vežimėlis (11), geriau, kai juda minėtu bėgiu (6) nuolatinių magnetų ir (arba) elektromagnetų pagalba, panaudojant magnetinės levitacijos principą, geriau, kai minėtas vežimėlis (11) turi ratus (16, 17), išlaikančius vežimėlio (11) svorį, pageidautina, kad minėti ratai (16, 17) būtų susieti su minėtu moduliu (5) per spyruokles, sujungtas lygiagrečiai su slopintuvais.

23. Vėjo sistema (1) pagal 20 punktą, b e s i s k i r i a n t i tuo, kad

pageidautina, kad minėti ratai (16) būtų sujungti vežimėlyje (19), šie vežimėliai (19) prijungti prie minėto vežimėlio (11), pageidautina, kad vežimėlio (19) ratai (16) būtų išdėstyti tarpusavyje statmenai, iš kurių bent vienas vežimėlio (19) ratas (16) riedėtų plokštuma, lygiagrečia bėgio (6) plokštumai, kad išlaikytų minėto modulio (5) svorį, arba bent vienas iš minėtų vežimėlio (19) ratų (16) riedėtų plokštuma, lygiagrečia bėgio (6) plokštumai, kad išvengtų modulio (5) apvirtimo, arba bent vienas iš minėtų vežimėlio (19) ratų (16) riedėtų plokštuma, lygiagrečia bėgio (6) plokštumai, kad neutralizuotų radialinę jėgą, veikiančią modulį (5).

24. Vėjo sistema (1) pagal 20 punktą, b e s i s k i r i a n t i tuo, kad

bėgio (6) sekcija suformuota kaip du vienas priešais kitą esantys ženklai „Cs“ šalia įgaubtos jų dalies, vežimėlis (19) juda minėtu bėgiu (6) viduje įdubos vieno iš minėtų dviejų vienas priešais kitą esančių ženklų „Cs“.

25. Vėjo sistema (1) pagal 20 punktą, b e s i s k i r i a n t i tuo, kad

bėgio (6) sekcija yra stačiakampio formos, minėtas vežimėlis (19) juda vienu iš minėtų bėgių (6) su minėtais ratais (16), kurie rieda minėtos stačiakampio formos sekcijos trimis šonais, kad apkabintų bėgio (6) šoną, nukreiptą į minėto uždaro kelio vidų arba į išorę.

26. Vėjo sistema (1) pagal 15 punktą, b e s i s k i r i a n t i tuo, kad

grąžinimo sistemą (8) sudaro grotelių tipo konstrukcija, pageidautina, kad minėta grotelių tipo konstrukcija turėtų bent vieną absorbuojančio kamšalo tinklą, skirtą aitvarui (2) talpinti, pageidautina, kad grotelių tipo konstrukcijos sekcija būtų trikampės formos, geriau, kad absorbuojančio kamšalo tinklas turėtų apsauginį atjungimą, pritaikytą aitvarui (2) slystant išvengti užsikirtimo.

27. Vėjo sistema (1) pagal 15 punktą, b e s i s k i r i a n t i tuo, kad

grąžinimo sistema (8) turi bent vieną šarnyrinę jungtį (9) tam, kad iš dalies arba visiškai galėtų būti pakreipiama, turi galinę dalį (10), nukreipiamą į minėtą grąžinimo sistemą (8), kuri pageidautina, kad būtų varoma per sistemą, sudarytą iš mažiausiai trijų lynų (31).

28. Vėjo sistema (1) pagal 27 punktą, b e s i s k i r i a n t i tuo, kad

kiekvienas iš minėtų lynų (31) sujungtas su bent vienu hidrauliniu cilindru (32), pageidautina, kad minėtas hidraulinis cilindras (32) būtų pritvirtintas vyriais prie grąžinimo sistemos (8) greta minėtos šarnyrinės jungties (9), pageidautina, kad minėtas hidraulinis cilindras (32) būtų įjungiamas hidrauline sistema, valdoma minėta intelektualiąja kontrolės sistema.

29. Vėjo sistema (1) pagal 27 punktą, b e s i s k i r i a n t i tuo, kad

galinė dalis (10), kurią galima pakreipti, varoma per linijinius elektromechaninius modulius, pageidautina, kad minėti linijiniai elektromechaniniai moduliai būtų valdomi intelektualiąja kontrolės sistema, pageidautina, kad minėta galinė dalis (10), kurią galima pakreipti, būtų varoma per minėtą ištemptą lanksčią konstrukciją (12), geriau, kai minėta galinė dalis (10) turi didėjančią sekciją, besitęsiančią link išėjimo krašto.

30. Vėjo sistema (1) pagal 15 punktą, b e s i s k i r i a n t i tuo, kad

minėta grąžinimo sistema (8) yra ant žemės, ir ši grąžinimo sistema (8) apima bent vieną konteinerį su atlenkiamu dangteliu, pageidautina, kad minėtas konteineris turėtų formą, tinkamą talpinti bent vieną iš minėtų aitvarų (2) grandinių (3), geriau, kai grąžinimo sistemą (8) išdėstyta radialiai arba viduje minėto uždaro kelio, arba išorėje uždaro kelio, pageidautina, kad grąžinimo sistema (8) būtų pasvirusi į viršų per minėto aitvaro (2) sugrąžinimo ir pakėlimo veiksmus, pageidautina, kad grąžinimo sistema (8) būtų išdėstyta horizontaliai prie žemės, kai nėra minėto aitvaro (2) sugrąžinimo ir pakėlimo veiksmų.

31. Vėjo sistema (1) pagal 30 punktą, b e s i s k i r i a n t i tuo, kad

minėta grąžinimo sistema (8) valdoma bent viena linijine pavara (37), pageidautina, kad minėta linijinė pavara (37) būtų išdėstyta iš abiejų minėtos grąžinimo sistemos (8) pusių.

32. Vėjo sistema (1) pagal 31 punktą, b e s i s k i r i a n t i tuo, kad

minėta grąžinimo sistema (8) pritvirtinta prie žemės, naudojant strypus (36), pageidautina, kad minėti strypai (36) greta savo galų būtų pritvirtinti vyriais prie žemės ir prie minėtos grąžinimo sistemos (8), pageidautina, kad linijinės pavaros (37) būtų pritvirtintos vyriais ir prie žemės, ir prie minėtų strypų (36), pageidautina, kad minėti strypai (36) ir minėtos linijinės pavaros (37) būtų tarpusavyje sutvirtintos taip, kad įjungiant linijines pavaras (37), grąžinimo sistemos (8) galas, esantis arčiausiai bėgio (6), pakeliamas į tokį patį aukštį kaip minėtas bėgis (6), o grąžinimo sistemos (8) galas, esantis toliausiai nuo minėto bėgio (6), pakeliamas į didesnį aukštį kaip minėtas bėgis (6).

33. Vėjo sistema (1) pagal 30 punktą, b e s i s k i r i a n t i tuo, kad

konteineris su atlenkiamu dangteliu yra pritaikytas būti atidarytas kaip platforma, arba kiekvienas iš minėtų konteinerių su atlenkiamu dangteliu yra išilgai padalintas, kad sudarytų bent dvi dalis (38, 39), pageidautina, kad bent viena (38) iš minėtų dalių (38) būtų minėto konteinerio dėžė, pageidautina, kad minėta dėžė (38) būtų išdėstyta taip, kad jos įgaubimas būtų nukreiptas aukštyn, ir pageidautina, kad bent viena (39) iš minėtų dalių (28, 39) sudarytų minėto konteinerio dangtį.

34. Vėjo sistema (1) pagal 33 punktą, b e s i s k i r i a n t i tuo, kad

minėtas konteineris su atlenkiamu dangteliu yra pritaikytas būti atidarytas kaip platforma per mažiausiai vieną linijinę pavarą, pageidautina, kad minėtos linijinės pavaros būtų valdomos minėta intelektualiąja kontrolės sistema, pageidautina, kad minėtos linijinės pavaros būtų hidrauliniai cilindrai, įjungiami hidrauline sistema, pageidautina, kad minėtos linijinės pavaros būtų tiesiniai elektromechaniniai moduliai.

35. Vėjo sistema (1) pagal 1 punktą, b e s i s k i r i a n t i tuo, kad

minėti lynai (4) turi automatinį prijungimo ir atjungimo sistemą, per kurią minėti lynai (4) gali būti reversiškai prijungiami prie minėto aitvaro (2) ir atjungiami nuo jo.

36. Vėjo sistema (1) pagal 30 punktą, b e s i s k i r i a n t i tuo, kad

minėta grąžinimo sistema (8) turi mažiausiai vieną automatinę laikymo sistemą, pritaikytą iš eilės grąžinti ir nuimti minėtų aitvarų (2) grandines (3) ir tvarkingai išdėstyti sparno aitvarų (2) grandines (3) minėto konteinerio su atlenkiamu dangteliu viduje, pageidautina, kad automatinė laikymo sistema būtų valdoma minėta intelektualiąja kontrolės sistema, pageidautina, kad minėta automatinė laikymo sistema turėtų judančias lentynas, valdomas diržais, geriau, kai minėtos lentynos juda lygiagrečiai tarpusavyje ir apibrėžia uždarą kelią.

37. Vėjo sistema (1) pagal 33 punktą, b e s i s k i r i a n t i tuo, kad

minėta grąžinimo sistema (8) turi mažiausiai vieną slėpimo kreipiamąją sistemą, leidžiančią nusileisti minėtiems aitvarams (2) ant konteinerio su atlenkiamu dangteliu, atidaromu kaip platforma, pageidautina, kad slėpimo kreipiamoji sistema būtų išdėstyta greta konteinerio su atlenkiamu dangteliu, minėta slėpimo kreipiamoji sistema sudaryta iš mažiausiai vienos strypų poros, išdėstytos konteinerio su atlenkiamu dangteliu šonuose,

pageidautina, kad minėta slėpimo kreipiamoji sistema būtų valdoma intelektualiąja kontrolės sistema.

38. Vėjo sistema (1) pagal 1 punktą, b e s i s k i r i a n t i tuo, kad

ji apima grąžinimo ir išstūmimo sistemą, skirtą minėtam aitvarui (2), pageidautina, kad minėta grąžinimo ir išstūmimo sistema būtų išdėstyta viduje grąžinimo sistemos (8), pageidautina, kad minėta grąžinimo ir išstūmimo sistema turėtų bent vieną vežimėlį, slystantį išilgai bent dviejų bėgių viduje grąžinimo sistemos (8), pageidautina, kad minėta grąžinimo ir išstūmimo sistema turėtų bent vieną šarnyrinį vėjo traukos įrenginį, geriau, kai daugybė šarnyrinių vėjo traukos įrenginių išdėstomi palei grąžinimo sistemos (8) ilgį, pageidautina, kad minėti šarnyriniai vėjo traukos įrenginiai būtų valdomi intelektualiąja kontrolės sistema.

39. Vėjo sistema (1) pagal 1 punktą, b e s i s k i r i a n t i tuo, kad

ji apima lynų (4) didžiausių jėgų absorbavimo sistemą, skirtą kiekvienam minėtam moduliui (5), pageidautina, kad minėta lynų didžiausių jėgų absorbavimo sistema turėtų bent vieną slopinantį atsvarą, pakeltą nuo žemės ir vertikaliai slankiojantį, geriau, kad minėtas atsvaras būtų pakeltas nuo žemės dėl minėto lyno (4) įtempimo poveikio.

40. Vėjo sistema (1) pagal 1 punktą, b e s i s k i r i a n t i tuo, kad

ji apima lynų (4) trinties sistemą, skirtą kiekvienam minėtam moduliui (5), pageidautina, kad minėta lynų trinties sistema turėtų bent vieną skriemulį, pritvirtintą prie tiesinio kreiptuvo ir bent vieną spyruoklę, pritvirtintą greta skriemulio galo ir kitu galu prie vežimėlio (11), geriau, kai minėta spyruoklė yra suspausta, kad įtemptų minėtą lyną (4).

41. Vėjo sistema (1) pagal 1 punktą, b e s i s k i r i a n t i tuo, kad

ji apima lyno (4) suvyniojimo ir išvyniojimo sistemą (22), skirtą kiekvienam minėtam moduliui (5), pageidautina, kad minėta suvyniojimo ir išvyniojimo sistema (22) turėtų bent keturis pirmuosius suktuvus (24) kiekvienam lynui (4), išdėstytus dviem lygiais ir turinčius lygiagrečias sukimosi ašis, minėti pirmieji suktuvai (24) sujunti su bent vienu pirmuoju elektros varikliu (28), valdomu intelektualiąja kontrolės sistema, geriau, kai minėtas pirmasis elektros variklis (28) yra taip pat ir elektros generatorius.

42. Vėjo sistema (1) pagal 41 punktą, b e s i s k i r i a n t i tuo, kad

minėti pirmieji suktuvai (24) sujungti su pirmuoju elektros varikliu (28) per krumplines pavaras ir įterpiant bent vieną epicikloidės tipo reduktorių, pageidautina, kad minėti pirmieji suktuvai (24) būtų sujungti su vienu iš minėtų pirmųjų elektros variklių (28), įterpiant bent vieną epicikloidės tipo reduktorių, pageidautina, kad minėtas lynas (4) būtų apvyniotas trimis ketvirtadaliais apskritimo aplink kiekvieną iš minėtų pirmųjų suktuvų (24), pageidautina, kad minėtų pirmųjų suktuvų (24) paviršius būtų tokios formos, kuri talpintų minėtą lyną (4) ir padidintų kontakto paviršių, geriau, kai pirmieji suktuvai (240 turi skirtingą paviršiaus šiurkštumą, pageidautina, kad minėta suvyniojimo ir išvyniojimo sistema (22) turėtų suktuvą kiekvienam lynui (4), minėtas lynas (40 būtų apvyniotas ir sudarytų ribotą skaičių apsukimų taip, kad būtų vienas apsukimų sluoksnis, pageidautina, kad minėta suvyniojimo ir išvyniojimo sistema (22) turėtų kiekvienam lynui (4) bent dvi poras šoninių stūmokliais stumiamų takelių, iš kurių į kiekvieną įtaisytas minėtas lynas (4).

43. Vėjo sistema (1) pagal 1 punktą, b e s i s k i r i a n t i tuo, kad

ji apima lyno (4) laikymo sistemą (23), skirtą kiekvienam minėtam moduliui (5), pageidautina, kad minėta laikymo sistema (23) turėtų bent vieną antrąjį suktuvą (25) kiekvienam lynui (4), ant kiekvieno iš antrųjų suktuvų (25) užvyniojamas arba nuvyniojamas minėtas lynas (4), minėtas antrasis suktuvas (25) sujungtas su antruoju elektros varikliu (29), valdomu intelektualiąja kontrolės sistema, pageidautina, kad antrasis suktuvas (25) būtų sujungtas su antruoju elektros varikliu (29), įterpiant bent vieną epicikloidės tipo reduktorių, pageidautina, kad minėtas antrasis suktuvas (25) turėtų bent vieną pavaros modulį (26), pritaikytą priversti minėtą lyną (4) suformuoti taisyklingą susukimą ant antrojo suktuvo (25), pageidautina, kad antrasis suktuvas (25) būtų sumontuotas ant vežimėlio, slystančio išilgai bėgio lygiagrečiai minėto suktuvo (25) sukimosi ašiai,pageidautina, kad minėto vežimėlio slydimas išilgai bėgio būtų valdomas slydimo mechanizmu, sukant antrąjį suktuvą (25), pageidautina, kad minėtas slydimo mechanizmas būtų įjungiamas trečiuoju elektros varikliu, valdomu intelektualiąja kontrolės sistema, geriau, kai minėtas slydimo mechanizmas sujungtas su trečiuoju elektros varikliu, įterpiant bent vieną epicikloidės tipo reduktorių.

44. Vėjo sistema (1) pagal 1 punktą, b e s i s k i r i a n t i tuo, kad

ji apima bent vieną perdavimo sistemą, skirtą kiekvienam minėtam moduliui (5) ir pritaikytą nukreipti minėtus lynus (4) link minėto aitvaro (2), pageidautina, kad minėta perdavimo sistema apimtų (a) bent vieną skriemulį (35), sumontuotą ant minėto aitvaro (2) grąžinimo ir išstūmimo sistemos vežimėlio, (b) bent vieną fiksuotą skriemulį (33), tiesiogiai pritvirtintą prie modulio (5), (c) bent vieną skriemulį kiekvienai iš lynų (4) didžiausios jėgos absorbavimo sistemų, (d) bent vieną skriemulį kiekvienai iš lynų (4) trinties sistemų, ir (e) bent vieną skriemulį (34), sumontuotą ant lynų (4) pavaros modulių (26) šliaužiklių (27); pageidautina, kad šliaužiklis (270 slankiotų bėgiu lygiagrečiai laikymo sistemos (23) suktuvo (25) sukimosi ašiai,

pageidautina, kad minėto šliaužiklio (27) slydimas bėgiu būtų valdomas slydimo mechanizmu, sukant suktuvą (25), geriau, kai minėtas slydimo mechanizmas įjungiamas ketvirtuoju elektros varikliu, valdomu intelektualiąja kontrolės sistema.

45. Vėjo sistema (1) pagal 7 punktą, b e s i s k i r i a n t i tuo, kad

minėta elektros generavimo sistema taip pat dirba kaip variklis, minėta generavimo sistema įjungiama, minėtam moduliui (5) judant bėgiu (6), kai ji veikia kaip generatorius, ir yra valdoma intelektualiąja kontrolės sistema, kai ji veikia kaip variklis.

46. Vėjo sistema (1) pagal 12 punktą, b e s i s k i r i a n t i tuo, kad

bent vienas minėtas generatorius/variklis (20) tiesiogiai įjungiamas, sukant bent vieną iš minėto modulio (5) vežimėlio (11) ratų (16), pageidautina, kad sistema (1) apimtų kiekvienam moduliui (5) bent po vieną krumpliaratį (18), kuris sukabinamas su bėgio (6) krumpliastiebiu (15) ir rieda juo, pageidautina, kad bent vienas generatorius/variklis (21) tiesiogiai įjungiamas, sukant bent vieną iš krumpliastiebio (15) krumpliaračių (18), pageidautina, kad kiekvienam moduliui (5) minėta generavimo sistema apimtų bent vieną reversinį magnetinį linijinį variklį, taip pat pritaikytą veikti kaip generatorius.

47. Vėjo sistema (1) pagal 1 punktą, b e s i s k i r i a n t i tuo, kad

Kiekvienas iš minėtų modulių (5) turi nuolatinius magnetus, minėti nuolatiniai magnetai indukuoja sroves elektromagnetuose, kuriais aprūpintas minėtas bėgis (6) taip, kad minėtos srovės iš dalies generuotų magnetinį lauką, kuris yra priešingas indukuojamai srovei, keliančiai minėtą modulį (5), pageidautina, kad nuolatiniams magnetams padėtų superlaidūs solenoidai.

48. Vėjo sistema (1) pagal 47 punktą, b e s i s k i r i a n t i tuo, kad

nuolatinių magnetų ir atitinkamų elektromagnetų, nukreiptų į minėtą bėgį (6) ir į minėtą modulį (5), modulinė struktūra sukelia indukuotų srautų nenutrūkstamą kitimą modulio (5) santykinio judėjimo metu minėto bėgio (6) atžvilgiu, minėtas srauto kitimas elektromagnetuose siejamas su elektros energiją kaupiančiomis vijomis, pageidautina, kad minėtos elektros energiją kaupiančios vijos būtų valdomos didelio galingumo elektronika, pageidautina, kad minėti nuolatiniai magnetai būtų neodimio, geležies ir boro lydinio magnetai, pageidautina, kad minėtų nuolatinių magnetų sujungimas su vežimėliu (11) turėtų du laisvės laipsnius panašiai kaip rutulinis šarnyras, pageidautina, kad minėtų nuolatinių magnetų sujungimas su vežimėliu (11) būtų minėtų nuolatinių magnetų masių centro plote.

49. Būdas elektros energijai gaminti, naudojant vėjo sistemą (1) pagal 41 punktą, b e s i s k i r i a n t i s tuo, kad jis apima kiekvienam iš minėtų aitvarų (2) taikomus šiuos etapus:

a) minėto aitvaro (2) skrydžio trajektorijos valdymą taip, kad aitvaras toliau skristų skersai vėjo srovės (W) krypties, aitvaro (2) tempimą minėtais lynais (4), prijungtais prie minėtos vėjo sistemos (1) modulio (5), minėto modulio (5) judėjimą bėgiais (6), kad sukurtų traukimo efektą, ir nutolimą nuo minėto modulio (5), nuvyniojant lynus (4) per minėtus pirmuosius suktuvus (24) pirmaisiais elektros varikliais (28);

b) minėto aitvaro (2) skrydžio trajektorijos valdymą taip, kad aitvaras toliau skristų vėjo srovės (W) kryptimi, aitvaro (2) tempimą minėtais lynais (4), prijungtais prie minėtos vėjo sistemos (1) modulio (5), minėto modulio (5) judėjimą bėgiais (6), kad sukurtų traukimo efektą, ir minėto aitvaro (2) priartinimą prie modulio (5), pervyniojant lynus (4) per minėtus pirmuosius suktuvus (24) pirmaisiais elektros varikliais (28);

c) minėto aitvaro (2) skrydžio trajektorijos valdymą taip, kad aitvaras toliau skristų skersai vėjo srovės (W) krypties, aitvaro (2) tempimą minėtais lynais (4), prijungtais prie minėtos vėjo sistemos (1) modulio (5), minėto modulio (5) judėjimą bėgiais (6), kad sukurtų traukimo efektą, ir minėto aitvaro (2) nutolimą nuo minėto modulio (5), nuvyniojant lynus (4) per minėtus pirmuosius suktuvus (24) pirmaisiais elektros varikliais (28);

d) minėto aitvaro (2) skrydžio trajektorijos valdymą taip, kad aitvaras toliau skristų priešinga vėjo srovei (W) kryptimi, negeneruojant stabdymo poveikio vėjo sistemos (1) modulio (5) judėjimui, pervyniojant lynus (4) per minėtus pirmuosius suktuvus (24) pirmaisiais elektros varikliais (28); ir

e) ankstesnių etapų kartojimą,

kur minėti a) ir (arba) b), ir (arba) c), ir (arba) d), ir (arba) e) etapai, pageidautina, vykdomi automatiškai intelektualiąja kontrolės sistema.

50. Būdas elektros energijai gaminti, naudojant vėjo sistemą (1) pagal 41 punktą, b e s i s k i r i a n t i s tuo, kad minėtas pirmasis variklis (28) taip pat turi generatoriaus funkcijas, gaminant elektrą minėtų pirmųjų suktuvų (24) sukimu.

---

(51) Int.Cl. ***F16L 37/20*** (2006.01)
F16L 37/248 (2006.01)
F16L 55/115 (2006.01)
F16L 37/18 (2006.01)

(11) **2567137**

(96) 11720343.0

(96) 2011 05 04

(97) 2013 03 13

(97) 2014 04 09
(86) PCT/NL2011/050303
(86) 2011 05 04
(87) WO 2011/139152
(87) 2011 11 10
(30) 2004665, 2010 05 04, NL
(72) Van Der Valk, Andries, NL
(73) Van Der Valk, Andries, 2026 ZC Haarlem, NL
(74) Reda ŽABOLIENĖ, 7, Advokatės Redos Žabolienės kontora METIDA, Verslo centras VERTAS, Gynėjų g. 16, LT-01109 Vilnius, LT
(54) Sujungimo įrenginys, linijinė trajektorija ir linijos galo sekcija

Apibrėžties punktai: 9, brėžiniai: 3.

(57) 1. Sujungimo įrenginys, skirtas sujungti ir (arba) uždaryti skysčio linijas, apimantis:

- sraigtinį sujungimo elementą (2), turintį iš esmės žiedinį skerspjūvį, bent vieną ištisinį griovelį (5), pritaikytą aplink išorinį perimetrą ir bent vieną išsikišimą (6), kuris nusidriekia iš esmės radialiniu būdu;

- sujungimo elementą su vidiniu sriegiu (3), kuris turi sienelę (7) su iš esmės žiediniu skerspjūviu, kuris apsupa priėmimo erdvę (8), kurioje sraigtinis sujungimo elementas (2) gali būti įvestas suleidimo būdu, kuriame sujungimo elementas su vidiniu sriegiu (3) turi bent vieną petį (9), kuris viename gale apima darbinį elementą (10) ir priešingame gale bent vieną radialiniu būdu nusitęsiantį fiksavimo elementą (11), kuriame petys (9) yra sukimosi būdu sujungtas su sujungimo elementu, turinčiu vidinį sriegį, kuriame sienelė (7) turi bent vieną griovelį per kurį fiksavimo elementas (11) gali praeiti į priėmimo erdvę (8), kuriame petys (9) gali atsirasti pirmoje arba antrojoje pozicijose, kuriame pirmojoje pozicijoje fiksavimo elementas (11) yra iš esmės priėmimo erdvės (8) išorėje ir sraigtinis sujungimo elementas (2) gali būti patalpintas laisvai į ir (arba) iš priėmimo erdvės (8), kuriame antrojoje pozicijoje fiksavimo elementas (11) išdėstytas iš esmės viduje priėmimo erdvės (8) ir susijungia su bent vienu ištisiniu grioveliu (5), numatytu aplink sraigtinio sujungimo elemento (2) išorinį perimetrą, kaip to išdava jungtis tarp sujungimo elementų (2, 3) yra sukurta pozicijoje, kurioje sujungimo elementai (2, 3) yra patalpinti vien tik vienas kito viduje;

- kaištį tvirtinimui, kur sujungimo elemento su vidiniu sriegiu (3) sienelė (7) turi bent labirinto formos kreipiančiąsias (12), kuriame labirinto formos kreipiančiosios (12) apima bent įėjimą (14), kuris atsidaro sienelės (7) laisvame periferiniame krašte (15), bent vieną kreipiančiąją dalį (16), kuri eina iš esmės ašine kryptimi iš įėjimo (14) ir bent vieną kreipiančiąją dalį (17), kuri ribojasi su ašine kreipiančiąja (16) ir nusidriekia iš esmės žiedine kryptimi, kuriame radialinis išsikišimas (6), per įėjimą (14) ašinėje kreipiančiųjų dalyje (16) ir kreipiančiųjų dalyje (17), nusidriekiančioje žiedine kryptimi, gali būti pozicionuotas labirinto formos kreipiančiosiose (12) tam, kad sukurtų kaištinį tvirtinimą, kuriame kreipiančiųjų dalis (17), kuri eina iš esmės žiedine kryptimi, yra lokaliniai padidinta (18, 20) ašine kryptimi, kad formuotų bent vieną stabdį (19, 80), kuriame sraigtinis sujungimo elementas ir sujungimo elementas su vidiniu sriegiu patalpinti vienas kito viduje gali atsirasti pozicijoje, kurioje radialinis išsikišimas (6) ir bent vienas stabdis (19, 80) uždengtų vienas kitą tokiu būdu, kad sraigtinio sujungimo elemento (2) judesys iš esmės žiedine kryptimi būtų apribotas ir kad būtų įmanoma užkirsti kelią nekontroliuojamai jėgai, nukreiptai ašine ir (arba) žiedine kryptimi iš radialinės projekcijos (6) po bent vieno stabdžio (19), b e s i s k i r i a n t i s tuo, kad labirinto formos kreipiančiosios (12) yra plyšys sujungimo elemento su vidiniu sriegiu (3) sienelėje (7).

2. Sujungimo įrenginys pagal 1 punktą, kuriame kreipiančiųjų dalis (17), einanti apskritimine kryptimi yra paplatinta (20) kryptimi, atsukta nuo laisvo apskritiminio krašto (15), formuoja pirmąjį stabdį (80) tokiu būdu, kad kai sujungimo elementas su vidiniu sriegiu ir sraigtinis sujungimo elementas yra patalpinti visiškai vienas kitame, radialinis išsikišimas (6) ir pirmasis stabdis (80) užeina vienas ant kito.

3. Sujungimo įrenginys pagal 1 arba 2 punktą, kuriame kreipiančiųjų dalis (17), einanti apskritimine kryptimi, yra paplatinta (18) kryptimi, atsukta į laisvą apskritiminį kraštą (15) tam, kad formuotų antrąjį stabdį (19) tokiu būdu, kad kai sujungimo elementas su vidiniu sriegiu ir sraigtinis sujungimo elementas yra patalpinti visiškai vienas kitame, radialinis išsikišimas (6) ir antrasis stabdis (19) užeina vienas ant kito.

4. Sujungimo įrenginys pagal vieną iš ankstesnių punktų, kuriame petys (9) gali būti pervestas iš pirmosios į antrąją poziciją, kai sujungimo elementas su vidiniu sriegiu ir sraigtinis sujungimo elementas yra patalpinti visiškai vienas kitame, kuriame radialiniu būdu išdėstytas peties (9) fiksavimo elementas (11) gali būti patalpintas į bent vieną tęstinį griovelį (5), numatytą išilgai sraigtinio sujungimo elemento (2) išorinio perimetro.

5. Sujungimo įrenginys pagal vieną iš ankstesnių punktų, kuriame sujungimo elementas su vidiniu sriegiu ir (arba) sraigtinis sujungimo elementas susideda iš metalo ir (arba) metalo lydinio.

6. Sujungimo įrenginys pagal vieną iš ankstesnių punktų, kuriame sujungimo elementas su vidiniu sriegiu ir (arba) sraigtinis sujungimo elementas susideda iš pluoštu sustiprinto plastiko.

7. Sujungimo įrenginys pagal vieną iš ankstesnių

punktų, kuriame sujungimo elemento su vidiniu sriegiu (3) sienelė (7) turi storį, kuris yra 1 – 10 mm ribose, geriau 5 mm.

8. Linijinė trajektorija, apimanti dvi skysčio linijas (60), kurios yra tarp savęs sujungtos sujungimo įrenginio priemone (1) pagal bet kurį ankstesnį punktą.

9. Linijos galo sekcija, apimanti bent vieną skysčio liniją (60) ir uždarymo dangtelį, kurie yra sujungti vienas su kitu sujungimo įrenginiu (1) pagal 1 – 7 punktą.

---

(51) Int.Cl. ***F16L 47/22*** (2006.01)
B29C 45/00 (2006.01)
F16L 33/207 (2006.01)
B29C 65/68 (2006.01)
(11) **1907748**
(96) 06778518.8
(96) 2006 07 07
(97) 2008 04 09
(97) 2014 03 19
(86) PCT/FI2006/050322
(86) 2006 07 07
(87) WO 2007/006863
(87) 2007 01 18
(30) 05106243, 2005 07 08, EP
(72) SMAHL, Jarmo, FI
HAUKI, Peter, SE
LARSSON, Thomas, SE
LUNDEQUIST, Yngve, SE
HÅLLEN, Mats, SE
(73) Uponor Innovation AB, 73061 Virsbo, SE
(74) Reda ŽABOLIENĖ, 7, Advokatės Redos Žabolienės kontora METIDA, Verslo centras VERTAS, Gynėjų g. 16, LT-01109 Vilnius, LT
(54) Vamzdžio jungtis
Apibrėžties punktai: 11, brėžiniai: 5.
(57) 1. Būdas apsaugoti nipelio galą, kuris yra naudojamas su vamzdžio jungtimi, kurio vamzdžio jungtis apima jungties dalį (2) su nipelio galu (3), vamzdžiu (1) ir suveržimo žiedu (6), vamzdis (1) ir suveržimo žiedas (6) yra pagaminti iš medžiagos, turinčios atminties savybes, pagal kurį vamzdžio (1) galas ir suveržimo žiedas (6) yra reversiškai išplėsti bendrai kartu ir tvirtai ir sandariai traukiasi į jungties dalį (2) iki galinio sumažėjimo tuomet, kai vyksta vamzdžio jungimas, b e s i s k i r i a n t i s nipelio galo (3) apsauga saugojimo metu ir transportavimu su suveržimo žiedu (6) prieš tai, kai sukuriama vamzdžio jungtis.

2. Būdas pagal 1 punktą, b e s i s k i r i a n t i s tuo, kad padaromi išsikišimai (9) į suveržimo žiedą (6) tam, kad išlaikytų suveržimo žiedą (6) ant nipelio galo (3) per išsikišimus (9).

3. Būdas pagal 1 arba 2 punktą, b e s i s k i r i a n t i s suveržimo žiedo (6) sukūrimu, panaudojant liejimą spaudimu.

4. Būdas pagal 3 punktą, b e s i s k i r i a n t i s suvirinimo linijos (suvirinimo linijų) (7) bendrojo ilgio formavimu radialine kryptimi, kuris butų didesnis už suveržimo žiedo (6) vidutinį sienos storį.

5. Būdas pagal bet kurį vieną ankstesnį punktą, b e s i s k i r i a n t i s tuo, kad padaromas kūginis suveržimo žiedo (6) vidinis paviršius.

6. Nipelio galo ir suveržimo žiedo montažas, naudojamas su vamzdžio jungtimi, apimantis jungties dalį (2), turinčią nipelio galą (3), vamzdį (1) ir suveržimo žiedą (6), vamzdis(1) ir suveržimo žiedas (6) yra pagaminti iš medžiagos, turinčios atminties savybes, pagal kurį vamzdžio (1) galas ir suvedimo žiedas (6) yra reversiškai išplėsti bendrai kartu ir tvirtai ir sandariai traukiasi į jungties dalį iki galinio sumažėjimo tuomet, kai vyksta vamzdžio jungimas, b e s i s k i r i a n t i s tuo, kad montažas apima priemonę ryšyje su suveržimo žiedu (6) tam, kad išlaikytų suveržimo žiedą (6) ant nipelio galo (3) tam, kad apsaugotų nipelio galą (3) saugojimo ir transportavimo metu, prieš tai, kai yra suformuojama vamzdžio jungtis.

7. Montažas pagal 6 punktą, b e s i s k i r i a n t i s tuo, kad minėta priemonė yra išsikišimas (9), numatytas suveržimo žiede (6).

8. Montažas pagal 6 arba 7 punktą, b e s i s k i r i a n t i s tuo, kad suveržimo žiedas (6) yra pagamintas iš skersinio ryšio polietileno, naudojant liejimą spaudimu.

9. Montažas pagal 8 punktą, b e s i s k i r i a n t i s tuo, kad suveržimo žiedas apima suvirinimo liniją (suvirinimo linijas) (7), kurios bendras ilgis radialine kryptimi yra didesnis už suveržimo žiedo (6) vidutinį sienos storį.

10. Montažas pagal bet kurį vieną 6 - 9 punktą, b e s i s k i r i a n t i s tuo, kad suveržimo žiedo (6) vidinis paviršius yra kūginis.

11. Montažas pagal 10 punktą, b e s i s k i r i a n t i s tuo, kad suveržimo žiedo (6) kūginis vidinis paviršius yra taip suformuotas, kad ties suveržimo žiedo (6) išoriniu galu būtų pirmasis didesnis kūginis kampas (β) ir po to antrasis mažesnis kūginis kampas (α).

---

(51) Int.Cl. ***F23D 14/04*** (2006.01)
F23D 14/56 (2006.01)
F23D 14/26 (2006.01)
F23D 14/58 (2006.01)
(11) **2564119**
(96) 11703445.4
(96) 2011 02 10
(97) 2013 03 06
(97) 2014 03 26
(86) PCT/EP2011/051942
(86) 2011 02 10
(87) WO 2011/134687
(87) 2011 11 03
(30) 102010028396, 2010 04 29, DE
(72) IMGRUNDT, Anton, DE
STOCKER, Johann, DE
(73) Linde AG, 80331 München, DE
(74) Jelena GERASIMOVIČ, 52, IĮ „Liudmila Gerasimovič, Patentinis patikėtinis“, Vingrių g. 13-42, LT-01141 Vilnius, LT
(54) Kelių liepsnų degiklis su liepsnos perdavimu
Apibrėžties punktai: 8, brėžiniai: 4.

(57) 1. Kelių liepsnų degiklis su degiklio antgaliais (10-15), pritaikytas dujiniam kurui, ypač terminio medžiagų apdorojimo būdams, kur kelių liepsnų degiklis yra sukonstruotas kaip rankinis degiklis arba mašininis degiklis, pavyzdžiui kaip juostinis degiklis arba ietinis degiklis tam, kad tiktų dirbti su acetilenu kaip dujiniu kuru, ir bent vienas iš degiklio antgalių (10-15) yra padarytas su bent viena antrine antgalio anga (40), išdėstyta iš šono pagrindinio antgalio įtaiso (30) atžvilgiu, darbo liepsnos (60) sukūrimui tam, kad sudarytų antrinę liepsną (80), kurios orientacija turi krypties sudedamąją, nukreiptą gretimo degiklio antgalio (10-15) link, b e s i s k i r i a n t i s tuo, kad bent vienas iš degiklio antgalių (10-15) turi dvi, tris arba daugiau linija išdėstytų antrinių antgalio angų (40) iš bent vienos pagrindinio antgalio įtaiso (30) pusės.

2. Kelių liepsnų degiklis pagal 1 punktą, b e s i s k i r i a n t i s tuo, kad bent viena antrinė antgalio anga (40) ir/arba bent vienas antgalio kanalas, priklausantis antrinei antgalio angai (40) yra išdėstyti kampu pagrindinio antgalio įtaiso (30) atžvilgiu ir/arba antgalio kanalo, priklausančio antrinei antgalio angai (40), atžvilgiu.

3. Kelių liepsnų degiklis pagal 1 arba 2 punktą, b e s i s k i r i a n t i s tuo, kad bent vienas iš degiklio antgalių (10-15) turi antrines antgalio angas (40) antrinių liepsnų (80) sudarymui bent dviejų gretimų degiklio antgalių (10-15) kryptimi.

4. Kelių liepsnų degiklis pagal bet kurį vieną iš ankstesnių punktų, b e s i s k i r i a n t i s tuo, kad bent vienas iš degiklio antgalių (10-15) yra sukonstruotas gretimo degiklio antgalio (10-15) uždegimui (50) su bent viena antrine liepsna (80).

5. Kelių liepsnų degiklis pagal bet kurį vieną iš ankstesnių punktų, kuris yra sukonstruotas bent vieno degiklio antgalio (10-15) uždegimui, naudojant rankinio uždegimo įtaisą, uždegimo liepsną, uždegimo žvakę ir/arba pjezouždegiklį.

6. Degiklio antgalis, pritaikytas dujiniam kurui, skirtas kelių liepsnų degikliui, pagal vieną iš 1-5 punktų.

7. Terminio medžiagų apdorojimo būdas, kuriame yra panaudotas kelių liepsnų degiklis pagal vieną iš 1-5 punktų, kur bent vienas degiklio antgalis (10-15) yra uždegamas gretimo degiklio antgalio (10-15) antrine liepsna (80).

8. Terminio medžiagų apdorojimo būdas pagal 7 punktą, kuris apimą bent vieną litavimo, suvirinimo lydant, karšto apdorojimo, grūdinimo liepsna, apdorojimo ugnies srove, išankstinio pašildymo, pakartotinio šildymo, išlaikymo, džiovinimo ir/arba karšto formavimo stadiją.

---

(51) Int.Cl. ***G01N 30/28*** (2006.01)
B01D 15/08 (2006.01)
(11) **2032230**
(96) 07765375.6
(96) 2007 06 12
(97) 2009 03 11
(97) 2014 04 02
(86) PCT/EP2007/055776
(86) 2007 06 12
(87) WO 2007/144353
(87) 2007 12 21
(30) 102006027496, 2006 06 14, DE
(72) ECKERMANN, Christian, DE
EBERT, Sybille, DE
RUBENWOLF, Stefanie, DE
AMBROSIUS, Dorothee, DE
(73) Boehringer Ingelheim Pharma GmbH & Co. KG, 55216 Ingelheim am Rhein, DE
(74) Reda ŽABOLIENĖ, 7, Advokatės Redos Žabolienės kontora METIDA, Verslo centras VERTAS, Gynėjų g. 16, LT-01109 Vilnius, LT
(54) Biomolekulėms skirtų chromatografinių gryninimo procesų optimizavimo būdas
Apibrėžties punktai: 8, brėžiniai: 5.

(57) 1. Chromatografinių būdų, skirtų biomolekulių atskyrimui tinkamų parametrų nustatymo būdas, kuriame yra vykdomi bandymai su chromatografine medžiaga apimantys pusiausvyros nustatymo, įkrovimo, plovimo ir išplovimo pakopų seką ir, su individualių parametrų kaita ir priklausomai nuo

šių bandymų rezultatų yra pateikiamos optimalių parametrų išvados, kur chromatografinė medžiaga kiekvienam mišiniu yra naudojama tokio kiekio, kad tokiu būdu gauto gelio sluoksnio tūris yra tarp 0.01 ml ir 2 ml, kuriame:

(a) chromatografinės medžiagos suspensija yra patalpinama daugybėje šulinėlių filtravimo plokštelėje su daugybe šulinėlių,

(b) drėgnas gelio sluoksnis yra paruošiamas šulinėliuose, turinčiuose suspensijos, pašalinant viršnuosėdinį sluoksnį, esantį virš chromatografinės medžiagos centrifuguojant arba taikant diferencinį slėgį,

(c) siekiant subalansuoti šulinėliuose esančią chromatografinę medžiagą, į drėgną gelio sluoksnį yra pridedama pusiausvyrą reguliuojantį buferinio tirpalą ir gelio sluoksnis yra suspenduojamas (pusiausvyros nustatymo pakopa),

(d) drėgno gelio sluoksnis yra paruošiamas pagal (b) pakopą,

(e) pasirinktinai (c) ir (d) pakopos yra kartojamos kelis kartus, konkrečiai kartą, du arba tris kartus,

(f) siekiant įvesti chromatografinę medžiagą, bandomojo tirpalo, turinčio mažiausiai vieną biomolekulę, yra pridedama į gelio sluoksnį, ir gelio sluoksnis yra suspenduojamas (įvedimo pakopa),

(g) drėgno gelio sluoksnis yra paruošiamas pagal (b) pakopą,

(h) siekiant išplauti chromatografinę medžiagą, plovimo tirpalo yra [pridedama į gelio sluoksnį, gelio sluoksnis pasirinktinai yra suspenduojamas (plovimo pakopa),

(i) drėgno gelio sluoksnis yra paruošiamas pagal (b) pakopą

(k) pasirinktinai (h) ir (i) pakopos yra kartojamos keletą kartų, konkrečiai vieną, du arba tris kartus, tuo tarpu naudojami plovimo tirpalai gali turėti vienodas arba skirtingas kompozicijas ir pasirinktinai gelio sluoksnis yra suspenduojamas arba nesuspenduojamas,

(l) biomolekulės išplovimui į gelio sluoksnį yra pridedama išplovimo tirpalo, kuris nesukelia gelio sluoksnio suspensijos susidarymo (išplovimo pakopa),

(m) pagal (b) pakopą yra paruošiamas drėgnas gelio sluoksnis ir eliuatas yra surenkamas,

(n) pasirinktinai (l) ir (m) pakopos yra kartojamos keletą kartų, konkrečiai vieną, du arba tris kartus, tuo tarpu išplovimo tirpalai gali turėti vienodas arba skirtingas kompozicija ir

(o) surinkti eliuatai yra analizuojami.

2. Būdas pagal 1 punktą, kuriame pusiausvyros nustatymo, įkrovimo, plovimo ir išplovimo pakopos yra vykdomos eilėje paralelinių bandymų, kur chromatografijos sąlygos yra skirtingos mažiausiai dvejuose iš bandymų ir palyginus atitinamų eksperimentų chromatografinius rezultatus, yra pateikiamos palankių chromatografijos sąlygų išvados.

3. Būdas pagal 1 arba 2 punktą, kuriame viena arba daugiau pakopų yra vykdomos, naudojant įpylimo pipete robotą.

4. Būdas pagal bet kurį iš 1-3 punktų, kuriame kaip chromatografinė medžiaga yra naudojama medžiaga, skirta jonų mainų, hidrofobinės sąveikos, afininei, hidroksiapatito, atvirkštinės fazės, hidrofobinio krūvio indukcinei arba mišraus tipo chromatografijai.

5. Būdas pagal bet kurį iš 1-4 punktų, kuriame suspensija yra paruošiama, kratant chromatografinę medžiagą arba filtravimo plokštelę su daugybe šulinėlių arba įpilant arba išpilant pipete chromatografinę medžiagą.

6. Būdas pagal bet kurį iš 1-5 punktų, kuriame biomolekulė yra baltymas, baltymų mišinys arba šeimininko ląstelės baltymų ir hipereksresuoto taikinio baltymo mišinys.

7. Būdas pagal bet kurį iš 1-6 punktų, kuriame po pusiausvyrą nustatančio tirpalo ir/arba bandomojo tirpalo ir/arba plovimo tirpalo ir/arba išplovimo tirpalo pridėjimo chromatografinė medžiaga yra laikoma su pusiausvyrą nustatančiu, bandomuoju, plovimo ir išplovimo tirpalu.

8. Būdas pagal bet kurį iš 1-7 punktų, kuriame išplovimo pakopos arba pakopų eliuatai ir pasirinktinai taip pat ruošiniai iš įvedimo ir plovimo pakopų yra išgaunami ir analizuojami.

---

(51) Int.Cl. ***G01N 33/53*** (2006.01)
G01N 33/567 (2006.01)
G01N 33/573 (2006.01)
A61K 31/435 (2006.01)

(11) **2533050**

(96) 12168451.8

(96) 2007 05 16

(97) 2012 12 12

(97) 2014 03 12

(30) 801089 P, 2006 05 16, US
853631 P, 2006 10 23, US

(72) Lockhart, David, US
Castelli, Jeff, US

(73) Amicus Therapeutics, Inc., Cranbury, NJ 08512, US
NATIONAL INSTITUTES OF HEALTH, Bethesda MD 20892-1260, US

(74) Liudmila GERASIMOVIČ, 9, Į „Liudmila Gerasimovič, Patentinis patikėtinis“, Vingrių g. 13-42, LT-01141 Vilnius, LT

(54) Fabry ligos gydymo galimybės

Apibrėžties punktai: 2, brėžiniai: 0.

(57) 1. 1-deoksigalaktonojirimicinas, skirtas naudoti Fabry ligos gydymui, b e s i s k i r i a n t i s tuo, kad 1-deoksigalaktonojirimiciną skiria Fabry liga sergančiam pacientui 150 mg kiekiu kas antrą dieną.

2. 1-deoksigalaktonojirimicinas, skirtas naudoti Fabry ligos gydymui pagal 1 punktą, b e s i s k i r i a n t i s tuo, kad įvertina α-galaktozidazės A aktyvumą baltosiose kraujo ląstelėse, gautose iš paciento prieš gydymą ir po maždaug nuo 10 dienų iki 2 savaičių gydymo, kur α-galaktozidazės A aktyvumo padidėjimas parodo kad pacientas reaguoja į gydymą 1-deoksigalaktonojirimicinu.

---

(51) Int.Cl. ***G01N 33/74*** (2006.01)
C07K 16/22 (2006.01)
(11) **2069798**
(96) 07868362.0
(96) 2007 10 03
(97) 2009 06 17
(97) 2014 04 16
(86) PCT/US2007/080310
(86) 2007 10 03
(87) WO 2008/060777
(87) 2008 05 22
(30) 828203 P, 2006 10 04, US
(72) MENG, Yu-Ju G., US
HONG, Kyu H., US
GUTIERREZ, Johnny, US
(73) Genentech, Inc., South San Francisco CA 94080-4990, US
(74) Jurga PETNIŪNAITĖ, 51, AAA Law, J.Jasinskio g. 16A, LT-03163 Vilnius, LT
(54) ELISA skirtas VEGF
Apibrėžties punktai: 20, brėžiniai: 0.

(57) 1. *In vitro* metodas, skirtas aptikti kraujagyslių endotelio augimo faktoriaus (VEGF) selektyvias formas ($VEGF_{110+}$) biologiniame pavyzdyje, apimantis žingsnius:

(a) kontaktavimą ir inkubavimą biologinio pavyzdžio su imobilizuotu ant kieto nešiklio fiksuojančiu reagentu, kur fiksuojantis reagentas yra 5C3 monokloninis antikūnas, produkuotas hibridomos 5C3.1.1, ATCC registracijos Nr. PTA-7737;

(b) atskyrimą biologinio pavyzdžio nuo imobilizuoto fiksuojančio reagento;

(c) kontaktavimą ir inkubavimą fiksuojančio reagento-taikinio molekulės komplekso su aptinkamu antikūnu, kuris rišasi su VEGF KDR ir/arba FLT1 receptorių rišimosi domenais arba kuris rišasi prie VEGF 1-110 epitopo; ir

(d) matavimą $VEGF_{110+}$, prisijungusio prie fiksuojančio reagento, lygmens, panaudojant aptikimo priemones, skirtas aptinkamam antikūnui.

2. Metodas pagal 1 punktą, kur biologinis pavyzdys yra išskirtas iš žmogaus paciento.

3. Metodas pagal 2 punktą, kur žmogus pacientas serga kraujagyslių liga, diabetu arba vėžiu ir matavimo žingsnis (d) dar apima palyginimą su standartine kreive, kad būtų nustatytas VEGF lygis, palyginus su normalaus individo.

4. Metodas pagal 1 punktą, kur biologinis pavyzdys yra naviko lizatas, plazma, serumas arba šlapimas.

5. Metodas pagal 1 punktą, kur imobilizuotas fiksuojantis reagentas yra padengtas ant mikrotitravimo plokštelės.

6. Metodas pagal 1 punktą, kur aptinkamas antikūnas yra tiesiogiai aptinkamas.

7. Metodas pagal 6 punktą, kur aptinkamas antikūnas yra sutvirtinamas fluorimetriniu reagentu.

8. Metodas pagal 6 punktą, kur aptinkamas antikūnas yra biotinilintas ir aptikimo priemonės yra avidinas arba streptavidinperoksidazė ir 3,3‘,5,5‘-tetrametilbenzidinas.

9. Metodas pagal 1 punktą, kur aptinkamas antikūnas yra MAb A4.6.1.

10. Imuninio testo rinkinys, skirtas $VEGF_{110+}$ aptikimui biologiniame pavyzdyje, kur rinkinį apima:

(a) kaip fiksuojantis reagentas, 5C3 monokloninis antikūnas, produkuotas hibridomos 5C3.1.1, ATCC registracijos Nr. PTA-7737; ir

(b) kaip aptikimo reagentas, aptinkamas antikūnas, kuris rišasi su VEGF KDR ir/arba FLT1 receptorių rišimosi domenais arba kuris rišasi prie VEGF 1-110 epitopo.

11. Rinkinys pagal 10 punktą, dar apimantis kietą nešiklį fiksuojančiam reagentui.

12. Rinkinys pagal 11 punktą, kur fiksuojantis reagentas yra imobilizuotas ant kieto nešiklio.

13. Rinkinys pagal 12 punktą, kur fiksuojantis reagentas yra padengtas ant mikrotitravimo plokštelės.

14. Rinkinys pagal 13 punktą, dar apimantis aptikimo priemones aptinkamam reagentui.

15. Rinkinys pagal 14 punktą, kur aptikimo priemonės yra kalorimetrinės.

16. Rinkinys pagal 10 punktą, dar apimantis išgrynintą VEGF, kaip antigeno standartą.

17. Rinkinys pagal 10 punktą, kur aptinkamas antikūnas yra MAb A4.6.1.

18. Antikūnas 5C3, gaunamas iš (arba produkuojamas) hibridomos 5C3.1.1, depozito Nr. PTA-7737.

19. Antikūnas pagal 18 punktą, konjuguotas su aptinkamu žymeniu.

20. Hibridoma 5C3.1.1, deponuota ATCC registracijos Nr. PTA-7737.

---

(51) Int.Cl. ***G07F 17/32*** (2006.01)
(11) **2410499**
(96) 11008350.8
(96) 2009 01 21
(97) 2012 01 25
(97) 2014 06 18
(30) 202008000841 U, 2008 01 21, DE
(72) Gawel, Marek, AT
(73) Novomatic AG, 2352 Gumpoldskirchen, AT
(74) Liucija JANICKAITĖ, 29, Inpatra UAB, Šeškinės g. 59-53, LT-07162 Vilnius, LT
(54) Žaidimų ir (arba) pramogų aparatas
Apibrėžties punktai: 13, brėžiniai: 4.
(57) 1. Žaidimų ir (arba) pramogų aparatas, apimantis žaidimo stalą (2), turintį daugybę žaidėjo pozicijų, iš kurių kiekviena turi ekraną (4), reguliuojamai atremtą į stalo skydelį (3), b e s i s k i r i a n t i s tuo, kad žaidimo stalas (2) turi modulinę konstrukciją ir gali būti sumontuotas iš daugybės stalo skydelio komponentų (6) taip, kad žaidimo stalas (2) yra atskirai konfigūruojamas ir gali būti sudarytas iš skirtingo žaidėjo pozicijų skaičiaus, kur kiekvienas minėtas stalo skydelio elementas (6) turi rėmo formos skydelio dalį, į kurią gali būti nuleidžiamas ekranas (4) ir kuri turi šonines jungtis (17), kuriomis stalo skydelio elementai gali būti išdėstomi vienas šalia kito ir gali būti montuojami su stalo prijungimo dalimis (27), kuriomis surenkamas visas žaidimo stalas (2).

2. Žaidimų ir (arba) pramogų aparatas pagal ankstesnį punktą, kur ekranas (4) yra reguliuojamas tarp nuleistos padėties, nuleistos į stalo skydelį (3), iš esmės neiškišant už įrenginio skydelio (3), ir veiksmo padėties, iškišant iš į įrenginio skydelio (3).

3. Žaidimų ir (arba) pramogų aparatas pagal vieną iš ankstesnių punktų, kur ekranas (4) yra kilnojamas mažiausiai apie horizontaliai skersinę ašį.

4. Žaidimų ir (arba) pramogų aparatas pagal vieną iš ankstesnių punktų, kur ekranas (4) gali būti perstumiamas išorėn ir vidun iš esmės statmenai įrenginio skydelio paviršiui.

5. Žaidimų ir (arba) pramogų aparatas pagal vieną iš ankstesnių punktų, kur bent vienas pavaros elementas (10) yra susijęs su ekranu (4) ir skirtas ekranui (4) reguliuoti.

6. Žaidimų ir (arba) pramogų aparatas pagal vieną iš ankstesnių punktų, kur įrenginio operatoriaus paleidžiama įvestis skirta ekrano padėčiai reguliuoti

7. Žaidimų ir (arba) pramogų aparatas pagal vieną iš ankstesnių punktų, kur išankstinio nustatymo aparatas (12) numatytas automatiniam nustatymui ekrano (4) į iš anksto nustatytą ekrano padėtį priklausomai nuo žaidėjo, atitinkamai aptikto identifikavimo įrenginiu (13).

8. Žaidimų ir (arba) pramogų aparatas pagal vieną iš ankstesnių punktų, kur išankstinio nustatymo aparatas (12) turi pozicijos atmintinę (14) atitinkamai individualiai nustatytai ekrano padėčiai, kaip iš anksto nustatytai ekrano padėčiai saugoti, kuri susijusi su konkrečiu žaidėju arba su konkrečia žaidėjų grupe.

9. Žaidimų ir (arba) pramogų aparatas pagal vieną iš dviejų ankstesnių punktų, kur identifikavimo įrenginys (13) turi lusto kortelių nuskaitymo įrenginį (15).

10. Žaidimų ir (arba) pramogų aparatas pagal vieną iš 7-9 punktų, kur identifikavimo įrenginys (13) turi biometrinių duomenų nuskaitymo įrenginį.

11. Žaidimų ir (arba) pramogų aparatas pagal vieną iš ankstesnių punktų, kur valdymo aparatas (16) yra numatytas automatiniu būdu reguliuoti ekrano padėtį priklausomai nuo žaidimo tvarkos.

12. Žaidimų ir (arba) pramogų aparatas pagal ankstesnį punktą, kur valdymo aparatas (16) turi laimėjimo rodymo priemones, skirtas ekrano padėčiai reguliuoti ir (arba) cikliniam judėjimui į ekraną (4), ir iš jo sukurti, kai žaidimas yra laimėtas.

13. Žaidimų ir (arba) pramogų aparatas pagal vieną iš ankstesnių punktų, kur bent vienas ekranas yra sukonstruotas kaip plokščias ekranas.

---

(51) Int.Cl. ***G10L 19/008*** (2013.01)
H04S 3/00 (2006.01)
(11) **2360683**
(96) 11154910.1
(96) 2011 02 17
(97) 2011 08 24
(97) 2014 04 09
(30) 305871 P, 2010 02 18, US
359763 P, 2010 06 29, US

(72) THESING, Robin, DE
SILVA, James, M., US
ANDERSEN, Robert, L., US
(73) Dolby Laboratories Licensing Corporation, San Francisco, CA 94103-4813, US
Dolby International AB, 1101 CN Amsterdam Zuidoost, NL
(74) Liudmila GERASIMOVIČ, 9, IĮ „Liudmila Gerasimovič, Patentinis patikėtinis“, Vingrių g. 13-42, LT-01141 Vilnius, LT

(54) Garso dekodavimas, naudojant poveikių apjungimą

Apibrėžties punktai: 14, brėžiniai: 11.

(57) 1. Garso dekoderio (200) valdymo būdas, skirtas garso duomenų dekodavimui, kurie apima užkoduotus garso duomenų N.n kanalų blokus, siekiant suformuoti dekoduotus garso duomenis, apimančius dekoduoto garso M.m kanalus, kur M≥1, n yra žemo dažnio poveikių kanalų skaičius užkoduotuose garso duomenyse, ir m yra žemo dažnio poveikių kanalų skaičius dekoduotuose garso duomenyse, kur būdas apima tokias operacijas:

priima garso duomenis, kurie apima užkoduotų garso duomenų N.n kanalų blokus, kur duomenys užkoduoti kodavimo būdu, kur kodavimo būdas apima skaitmeninių garso duomenų N.n kanalų transformavimą bei dažnio domeno eksponentės ir mantisės duomenų formavimą ir pakavimą; ir priimtų garso duomenų dekodavimą, kur dekodavimas apima:

dažnio domeno eksponentės ir mantisės duomenų išpakavimą ir dekodavimą (403);

transformavimo koeficientų (605) nustatymą iš išpakuotų ir dekoduotų dažnio domeno eksponentės ir mantisės duomenų;

dažnio domeno duomenų atvirkštinę transformaciją (607) ir papildomo apdorojimo taikymą atrinktų garso duomenų nustatymui; ir

bent kai kurių nustatytų atrinktų garso duomenų laiko domeno apjungimą (613) pagal apjungimo duomenis atvejui, kai M<N,

kur laiko domeno apjungimas apima (1100) tikrinimą, ar apjungimo duomenys

pasikeitė laikui bėgant, palyginus su anksčiau naudotais apjungimo

duomenimis, ir, jeigu pasikeitė, taiko kryžminį silpninimą, siekiant nustatyti

kryžminio silpninimo apjungimo duomenis bei laiko domeno apjungimą pagal

kryžminio silpninimo apjungimo duomenis ir, jeigu nepasikeitė, tiesiogiai taiko

domeno apjungimą pagal apjungimo duomenis.

2. Būdas pagal 1 punktą, kur būdas apima vieno arba kelių neprisidedančių kanalų iš N.n įvesties kanalų identifikavimą (835), kur neprisidedantis kanalas yra kanalas, kuris neprisideda prie M.m kanalų, ir kur būde nevykdo dažnio domeno duomenų atvirkštinės transformacijos ir vieno arba daugiau identifikuotų neprisidedančių kanalų papildomo apdorojimo taikymo.

3. Būdas pagal bet kurį iš ankstesnių punktų, kur kodavimo būdo transformacija naudoja persidengimo transformaciją, ir kur papildomas apdorojimas apima kadravimo taikymą bei persidengimo pridėjimo operacijas (609), siekiant nustatyti atrinktus garso duomenis.

4. Būdas pagal bet kurį iš ankstesnių punktų, kur kodavimo būdas apima metaduomenų, susijusių su dažnio domeno eksponentės ir mantisės duomenimis, formavimą ir pakavimą, kur metaduomenys nebūtinai apima metaduomenis, kurie susiję su pereinamuoju prieštriukšminiu apdorojimu ir su apjungimu.

5. Būdas pagal bet kurį iš ankstesnių punktų, kur dekoderis (200) naudoja bent vieną x86 procesorių, kurio komandų rinkinys apima vieno instrukcijų srauto su daugeliu duomenų srautais srautinius plėtimus (SSE), apimančius vektorines instrukcijas, ir kur laiko domeno apjungimas apima vektorinių instrukcijų vykdymą bent viename iš vieno ar kelių x86 procesorių.

6. Būdas pagal 2 punktą, kur n=1 ir m=0, taip kad atvirkštinė transformacija ir papildomo apdorojimo taikymas nėra vykdomi žemo dažnio poveikių kanale.

7. Būdas pagal 2 punktą, kur garso duomenys, apimantys užkoduotus blokus, apima informaciją, apibrėžiančią apjungimą, ir kur vieno arba daugiau neprisidedančių kanalų identifikacijai naudoja informaciją, apibrėžiančią apjungimą.

8. Būdas pagal 7 punktą, kur informacija, apibrėžianti apjungimą, apima apjungimo lygio parametrus, kurių dydžiai iš anksto nustatyti, kas parodo, kad vienas arba daugiau kanalų yra neprisidedantys kanalai.

9. Būdas pagal 2 punktą, kur vieno arba daugiau neprisidedančių kanalų nustatymas papildomai apima identifikavimą ar vienas arba daugiau kanalų turi nereikšmingą turinio kiekį vieno arba kelių kitų kanalų atžvilgiu, kur identifikavimas ar vienas arba daugiau kanalų turi nereikšmingą turinio kiekį vieno arba kelių kitų kanalų atžvilgiu apima skirtumo tarp turinio kiekio vertės tarp kanalų porų palyginimą su nustatomu slenksčiui ir/arba kur kanalas turi nereikšmingą turinio kiekį kito kanalo atžvilgiu, jeigu jo energija arba absoliutus lygis yra bent 15 dB žemesnis, negu kito kanalo, arba jeigu jo energija arba absoliutus lygis yra bent 18 dB žemesnis, negu kito kanalo, arba jeigu jo energija arba absoliutus lygis yra bent 25 dB žemesnis, negu kito kanalo.

10. Būdas pagal bet kurį iš ankstesnių punktų, kur priimti garso duomenys yra koduotų duomenų kadrų bitų srauto formoje, ir kur dekodavimas

yra padalintas į pirminio dekodavimo operacijų rinkinį (201), ir užbaigiamojo dekodavimo operacijų rinkinį (203), kur pirminio dekodavimo operacijos apima kadro bitų srauto dažnio domeno eksponentės ir mantisės duomenų išpakavimą ir dekodavimą į išpakuotus ir dekoduotus dažnio domeno eksponentės ir mantisės duomenis tam tikram kadrui, į metaduomenis, kurie lydi kadrą, o užbaigiamojo dekodavimo operacijos apima transformacijos koeficientų nustatymą, atvirkštinę transformaciją ir papildomo apdorojimo taikymą, taikant bet kurį reikalingą pereinamąjį prieštriukšminio apdorojimo dekodavimą, ir apjungimą, M<N atveju.

11. Būdas pagal 10 punktą, kur pirminio dekodavimo operacijos yra įvykdomos per pirmąjį perdavimą, po kurio seka antrasis perdavimas, kur pirmasis perdavimas apima metaduomenų išpakavimą blokas po bloko ir įsidėmėjimą rodyklių, kur yra laikomi supakuoti eksponentės ir mantisės metaduomenis, ir kur antrasis perdavimas apima įsidėmėtų rodyklių į supakuotas eksponentes ir mantisės panaudojimą, ir eksponentės bei mantisės duomenų išpakavimą bei dekodavimą kanalas po kanalo.

12. Būdas pagal bet kurį iš ankstesnių punktų, kur koduoti garso duomenys yra užkoduoti pagal vieną iš standartų rinkinių, susidedančių iš AC-3 standarto, E-AC-3 standarto, HE-AAC standarto.

13. Kompiuteriu nuskaitoma laikmena, sauganti dekodavimo instrukcijas, kurios vykdant vienu arba daugiau apdorojimo sistemos procesorių verčia apdorojimo sistemą vykdyti būdą pagal bet kurį iš ankstesnių punktų.

14. Garso duomenų apdorojimo įrenginys (1200), skirtas dekoduoti garso duomenis, kuris apima garso duomenų N.n kanalų užkoduotus blokus, siekiant suformuoti dekoduotus garso duomenis, apimančius dekoduoto garso M.m kanalus, kur M≥1, n yra žemo dažnio poveikių kanalų skaičius užkoduotuose garso duomenyse ir m yra žemo dažnio poveikių kanalų skaičius dekoduotuose garso duomenyse, kur įrenginys apima priemones būdo pagal bet kurį iš 1-12 punktų, vykdymui.

---

(51) Int.Cl. ***H01B 7/288*** (2006.01)
(11) **2572361**
(96) 11722044.2
(96) 2011 05 20
(97) 2013 03 27
(97) 2014 04 02
(86) PCT/EP2011/058267
(86) 2011 05 20
(87) WO 2011/144740
(87) 2011 11 24
(30) 102010029233, 2010 05 21, DE
(72) EISPERT, Karl-Heinz, DE
SCHÖNUNG, Thomas, DE
(73) GarnTec GmbH, 67468 Neidenfels, DE
(74) Otilija KLIMAITIENĖ, 35, AAA Law, J.Jasinskio g. 16A, LT-03163 Vilnius, LT
(54) Užpildo virvė ir jos gamybos būdas
Apibrėžties punktai: 10, brėžiniai: 2.

(57) 1. Užpildo virvė, apimanti šerdį iš (i) popieriaus ir (ii) kitų išbrinkstančių, plokščių arba apvalių užpildo medžiagų, išbrinkstančių nanoaudinių, ir/arba išbrinkstančių gijų; pasirenkamai išbrinkstančių nanoaudinių, kaip dangos aplink šerdį; ir, šerdies, kuri gali apimti arba neapimti dangą, įtvirtinimui skirtų išbrinkstančių skaidulų, kurios yra apvyniojamos aplink šerdį.

2. Užpildo virvė pagal 1 punktą, kur popierius apima gramatūrą, kuri yra 5-70 g/m^2 diapazone.

3. Užpildo virvė pagal 1 arba 2 punktą, kuri apima išbrinkstantį nanoaudinį, kaip dangą aplink šerdį iš (i) popieriaus ir (ii) kitų išbrinkstančių, plokščių arba apvalių užpildo medžiagų, išbrinkstančių nanoaudinių, ir/arba išbrinkstančių gijų.

4. Užpildo virvė pagal 1 arba 2 punktą, kur (i) popieriaus ir (ii) kitų išbrinkstančių, plokščių arba apvalių užpildo medžiagų, išbrinkstančių nanoaudinių, ir/arba išbrinkstančių gijų santykis yra 20:80 - 60:40 diapazone.

5. Užpildo virvė pagal vieną iš ankstesnių punktų, kurios 20-100 % susideda iš medžiagų, kurios susilietus su vandeniu išbrinksta.

6. Užpildo virvė pagal vieną iš ankstesnių punktų, kur užpildo virvė apima 4-140 mm skersmenį, ir pageidaujamai 8-80 mm.

7.Užpildo virvės gamybos būdas pagal vieną iš ankstesnių punktų, kur būdas apima žingsnius:

(1) mišinio iš (i) popieriaus ištraukimą juostelių formoje, o (ii) kitų išbrinkstančių, plokščių arba apvalių užpildo medžiagų, išbrinkstančių nanoaudinių, ir/arba išbrinkstančių gijų ištraukimą per formą; ir tuomet
(2) taip gautą skersmenį sutvirtinant, apvyniojant išbrinkstančiomis gijomis.

8. Būdas pagal 7 punktą, kur prieš mišinį pratraukiant pro formą, išbrinkstanti neaustinė medžiaga yra išklojama aplink giją iš (i) popieriaus ir (ii) kitų išbrinkstančių, plokščių arba apvalių užpildo medžiagų, išbrinkstančių nanoaudinių, ir/arba išbrinkstančių gijų, ir tuomet taip gautą skersmenį sutvirtinant, apvyniojant išbrinkstančiomis gijomis.

9. Užpildo virvės panaudojimas pagal vieną iš 1-6 punktų, laidų vijų uždarymui.

10. Užpildo virvės panaudojimas pagal 9 punktą, kur užpildo virvė yra išdėstyta išilgine laido kryptimi taip, kad užpildytų laide esančią laisvą erdvę.

---

(51) Int.Cl. ***H02K 51/00*** (2006.01)
H02K 35/02 (2006.01)
F03B 13/18 (2006.01)
F03B 13/20 (2006.01)
H02K 35/00 (206 .01)
H02K 49/10 (2006.01)

(11) **2461466**

(96) 12157562.5

(96) 2005 02 25

(97) 2012 06 06

(97) 2014 05 14

(30) 0404329, 2004 02 27, GB

(72) Spooner, Edward, GB

(73) Offshore Renewable Energy Catapult, Northumberland NE24 1LZ, GB

(74) Liucija JANICKAITĖ, 29, Inpatra UAB, Šeškinės g. 59-53, LT-07162 Vilnius, LT

(54) Energijos generatorius su magnetine perdavimo pavara

Apibrėžties punktai: 12, brėžiniai: 8.

(57) 1. Energijos generavimo sistema, apimanti:

- judamą elementą (36, 54, 84, 104, 122), turintį pirmąją daugybę kintamojo poliškumo magnetinių zonų; ir

- statorių (42, 62, 86, 106, 124), turintį antrąją daugybę kintamojo poliškumo magnetinių zonų, ir išdėstytą prieš pirmąją daugybę magnetinių zonų, kur pirmoji ir antroji daugybė magnetinių zonų turi tą patį polių žingsnį; ir

- elektros energijos generatorių (44, 64, 90, 128), prijungtą prie vieno iš statoriaus arba konstrukcijos elemento;

b e s i s k i r i a n t i tuo, kad konstrukcijos elementas ir statorius išdėstyti judėti vienas kito atžvilgiu oro tarpu vienu laisvės laipsniu, tokiu būdu energijos generavimo sistema sukonstruota taip, kad, kai pirmoji grįžtamoji slenkamoji jėga priverčia elementą (36, 54, 84, 102, 122) judėti atitinkamu grįžtamuoju slenkamuoju judesiu, pirmoji grįžtamoji slenkamoji jėga perduodama statoriui pagal pakaitinės traukos ir stūmos tarp pirmosios ir antrosios daugybės magnetinių zonų minėto judėjimo metu, kad suteiktų statoriui (42, 62, 86, 106, 124) grįžtamąjį slenkamąjį judesį, ir suteikia antrąją statoriaus grįžtamąją slenkamąją jėgą, aukštesnio dažnio negu pirmoji jėgą, ir ši grįžtamoji slenkamoji antroji jėga paduodama į generatorių, tuo būdu suteikiant elektros energijos išeigos galingumą.

2. Energijos generavimo sistema pagal 1 punktą, kur elektros energijos generatorius turi daugybę ričių (128) aplink vieną iš pirmos arba antros daugybės magnetinių zonų, dėl grįžtamosios slenkamosios antrosios jėgos ritės turi indukuotos įtampos.

3. Energijos generavimo sistema pagal bet kurį iš ankstesnių punktų, kur statoriaus judėjimas yra suteikiamas tampriųjų jėgų.

4. Energijos generavimo sistema pagal 3 punktą, kur elastingas priemones sudaro spiralinės spyruoklės (46, 56).

5. Energijos generavimo sistema pagal 3 punktą, kur elastingas priemones sudaro magnetinės spyruoklės (132, 134).

6. Energijos generavimo sistema pagal bet kurį iš ankstesnių punktų, kur pirmoji grįžtamoji slenkamoji jėga generuojama slankiojančiomis priemonėmis, apimančios plūdrų įtaisą, sudarytą iš korpuso (52, 82, 102), gaubiančio energijos generavimo sistemą.

7. Energijos generavimo sistema pagal 6 punktą, kur korpusas yra pritaikytas taip, kad sistema plūduriuotų ant jūros paviršiaus arba žemiau jo.

8. Energijos generavimo sistema pagal 6 arba 7 punktą, kai toliau priklauso tik nuo 1 arba 2 punkto, kur korpusas (102), apgaubiantis energijos generavimo sistemą, yra sferinis.

9. Energijos generavimo sistema pagal 6 arba 7 punktą, kur korpusas (52, 82), apgaubiantis energijos generavimo sistemą, yra cilindrinis.

10. Energijos generavimo sistema pagal 8 arba 9 punktą, kur pirmoji jėga generuojama korpuso sukamuoju judėjimu.

11. Energijos generavimo sistema pagal bet kurį iš 6-10 punktų, kur pirmoji jėga generuojama statoriaus arba korpuso mase.

12. Energijos generavimo sistema pagal 10 punktą, kur korpusas ant savo išorinio paviršiaus turi daugybę menčių, suteikiant didesnį sukamąjį judėjimą.

---

(51) Int.Cl. ***H04L 29/06*** (2006.01)
H04W 12/08 (2009.01)
H04L 9/32 (2006.01)
H04W 12/06 (2009.01)

(11) **2215803**

(96) 08854914.2

(96) 2008 11 25
(97) 2010 08 11
(97) 2014 04 30
(86) PCT/FI2008/050681
(86) 2008 11 25
(87) WO 2009/068740
(87) 2009 06 04
(30) 20075844, 2007 11 27, FI
(72) KORHONEN, Jouni, FI
(73) TeliaSonera AB, 106 63 Stockholm, SE
(74) Reda ŽABOLIENĖ, 7, Advokatės Redos Žabolienės kontora METIDA, Verslo centras VERTAS, Gynėjų g. 16, LT-01109 Vilnius, LT
(54) Tinklo prieigos autentifikavimas

Apibrėžties punktai: 14, brėžiniai: 1.

(57) 1. Prieigos autentifikavimą suteikiantis būdas, skirtas vartotojui, naudojančiam vartotojo įrangą (1-2), esančią ryšyje (1) pirmame ryšių tinkle (1 – 30), priimančiame pirmąjį identifikavimo tipą į antrąjį ryšių tinklą (1 – 16, 1 – 20), priimantį identifikavimo tipą, būdas apimantis:

vartotojo įrangos (1 – 2) autentifikavimą pirmame ryšių tinkle (1 – 30) per pirmąjį identifikavimo tipą;

automatinės sistemos įkelties serverio funkcijos priemone sukūrimą pirmame ryšių tinkle vartotojo įrangai, autentifikuotai pirmame ryšių tinkle, identifikatoriaus B – TID pirmame ryšių tinkle (1 – 30), identifikatorius B –TID yra numatytas būti panaudotas antrame identifikavimo tipe reaguojant į vartotojo įrangos (1 – 2) identifikavimą pirmame ryšių tinkle (1 – 30);

sukurto identifikatoriaus B – TID siuntimą į vartotojo įrangą per pirmąjį ryšių tinklą;

priėmimą pirmame ryšių tinkle sukurto identifikatoriaus B – TID, siunčiamo iš vartotojo įrangos į valdymo elemento prieigą antrajam ryšių tinklui, b e s i s k i r i a n t i s tuo, kad identifikatorius B – TID apima pirmąją dalį ir antrąją dalį;

naudojant pirmąją dalį, nuskaito (7) atitinkamą antrąją dalį iš pirmojo ryšių tinklo (1 – 30) duomenų bazės per automatinės sistemos įkelties serverio funkcijos priemonę;

palygina gautąją antrąją dalį su nuskaityta atitinkama antrąja dalimi; ir jei jos yra tokios pačios, numato vartotojo įrangą (1 – 2) su autentifikavimo prieiga prie antrojo ryšių tinklo (1 – 16, 1 – 20).

2. Būdas pagal 1 punktą, b e s i s k i r i a n t i s tuo, kad prieš identifikatoriaus B – TID priėmimą (5), autentifikuojama vartotojo įranga (1 – 2) ir antrasis ryšių tinklas (1 – 16, 1 – 20).

3. Būdas pagal 1 arba 2 punktą, b e s i s k i r i a n t i s tuo, kad numatomas bendrasis slaptumo raktas kaip pirmoji identifikatoriaus B – TID dalis, minėtasis bendrasis slaptumo raktas tarnauja kaip slaptažodis, žinomas tiek vartotojo įrangai (1 – 2) tiek duomenų bazei (1 – 6).

4. Būdas pagal bet kurį vieną 1 - 3 punktą, b e s i s k i r i a n t i s tuo, kad naudojant antrąją identifikatoriaus B – TID dalį identifikatoriaus B – TID pirmosios dalies nurodymui ir indeksavimui.

5. Būdas pagal bet kurį vieną 1 - 4 punktą, b e s i s k i r i a n t i s tuo, kad identifikatoriaus B - TID pirmosios dalies ir (arba) antrosios dalies vertė yra unikali lokaliai ir globaliai.

6. Būdas pagal bet kurį vieną 1 - 5 punktą, b e s i s k i r i a n t i s tuo, kad identifikatoriaus B - TID vertė apima užkoduotą atsitiktinį skaičių ir funkcijos domeno serverio vardą, kuris užbaigia autentifikavimą.

7. Būdas pagal bet kurį vieną 1 - 6 punktą, b e s i s k i r i a n t i s tuo, kad identifikatoriaus B - TID antroji dalis yra NAI identifikatorius.

8. Būdas pagal bet kurį vieną 1 - 7 punktą, b e s i s k i r i a n t i s vartotojo įrangos (1 – 2) autentifikavimu antrame ryšio tinkle (1 – 16, 1 – 20) pagal vartotojo vardą ir slaptažodį, kuriame identifikatorius B – TID yra vartotojo vardas ir slaptažodis gali būti išvestinis iš bendrojo slaptumo.

9. Būdas pagal bet kurį vieną 1 - 8 punktą, b e s i s k i r i a n t i s autentifikavimo prieiga prie antrojo ryšių tinklo (1 – 16, 1 – 20) , paremta internetiniu autentifikavimu arba esamu identifikavimu.

10. Būdas pagal bet kurį vieną 1 - 9 punktą, b e s i s k i r i a n t i s identifikatoriaus B – TID, apimančio pirmąją ir antrąją dalį kaip AAA (autentifikavimas, autorizavimas ir apskaičiavimas) pranešimą, priėmimu (5), kurio AAA pranešimas yra tas pats pranešimas kaip ir autentifikuojant vartotojo įrangą (1 – 2) pirmame ryšių tinkle (1 – 30).

11. Tarpinis serveris (1 – 12), skirtas prieigos autentifikavimui vartotojui, naudojančiam vartotojo įrangą (1 – 2), sąveikaujančią (1) pirmame ryšių tinkle (1 – 30), priimančiame pirmąjį identifikavimo tipą į antrąjį ryšių tinklą (1 – 16, 1 – 20), priimant antrąjį identifikavimo tipą, apimantį priemonę priėmimui (5) iš kito tarpinio serverio identifikatoriaus B – TID, išsiųsto per vartotojo įrangą, panaudojant prieigos valdymo elementą, b e s i s k i r i a n t i s tuo, kad identifikatorius B – TID apima pirmąją dalį ir antrąją dalį ir yra skirtas panaudojimui antrame identifikavimo tipe;

priemonė, skirta siųsti (7) paklausimą, apima pirmąją dalį autentifikavimo, autorizavimo ir apskaičiavimo

serveriui, apimančiam automatinės sistemos įkelties serverio funkciją ir naudojančiam autentifikuoti vartotojo įrangą pirmame ryšių tinkle;

priemonė, skirta priimti kaip paklausimo atsakymą atitinkančią antrąją dalį;

priemonė, skirta palyginti priimtą antrąją dalį; ir jei jos yra tos pačios, priemonė, skirta suteikti per kitą tarpinį serverį ir prieigos valdymo elementą vartotojo įrangą (1 – 2) su autentifikavimo prieiga į antrąjį ryšių tinklą (1 – 16, 1 – 20).

12. Serverio elementas (1 – 4), skirtas suteikti autentifikavimo prieigą vartotojui, naudojančiam vartotojo įrangą (1 – 2), sąveikaujančią (1) pirmame ryšių tinkle (1 – 30), priimant pirmąjį identifikavimo tipą į antrąjį ryšių tinklą (1 – 16, 1 – 20), priimant antrąjį identifikavimo tipą , serverio elementas apimantis:

automatinės sistemos įkelties serverio funkciją (BSF); ir priemonę vartotojo įrangos (1 – 2) autentifikavimui (BSF) pirmajame ryšių tinkle (1 -30) per pirmąjį identifikavimo tipą;

serverio elementas dar yra apimantis priemonę, skirtą sukurti reaguojant į vartotojo įrangos (1 – 2) autentifikavimą pirmame ryšių tinkle identifikatorių B – TID vartotojo įrangai, identifikatorius yra numatytas panaudoti antrajame identifikavimo tipe, priemonė skirta sukurti konfigūraciją panaudoti automatinės sistemos įkelties serverio funkciją tam, kad sukurtų identifikatorių B – TID;

priemonę sukurto identifikatoriaus B - TID perdavimui (5) į vartotojo įrangą, b e s i s k i r i a n t i s tuo, kad

identifikatorius B – TID apima pirmąją dalį ir antrąją dalį;

priemonė priimti (6) iš autentifikavimo, autorizavimo ir apskaičiavimo serverio automatinės sistemos įkelties paklausimą, apimantį pirmąją dalį;

priemonė nuskaityti (7), panaudojant pirmąją dalį, atitinkamą antrąją dalį iš pirmojo ryšių tinklo (1 – 30) duomenų bazės (BSF);

priemonė, skirta sąveikavimui nuskaitytos antrosios dalies į autentifikavimo, autorizavimo ir apskaičiavimo serverio automatinės sistemos įkeltį.

13. Sistema suteikti autentifikavimo prieigą vartotojui, naudojančiam vartotojo įrangą (1 – 2), sąveikaujančią (1) pirmame ryšių tinkle (1 – 30), priimant pirmąjį identifikavimo tipą į antrąjį ryšių tinklą (1 – 16, 1 – 20), priimant antrąjį identifikavimo tipą,

sistema apimanti pirmąjį ryšių tinklą ir antrąjį ryšių tinklą, kurioje

pirmasis ryšių tinklas (1 - 30) apima autentifikavimo, autorizavimo ir apskaičiavimo AAA serverį (1 - 4), turintį automatinės sistemos įkelties serverio funkciją BSF, skirtą autentifikuoti vartotojo įrangą (1 - 2) pirmame ryšių tinkle (1 - 30) per pirmąjį autentifikavimo tipą, ir namų prenumeratoriaus serverio duomenų bazę HSS (1 -6), apimančią informaciją, susietą su vartotojo įranga, ir namų AAA klajojimo tarpinį serverį, AAA serveris yra sukonstruotas

būti ryšyje su namų prenumeratoriaus serverio duomenų baze ir namų AAA klajojimo tarpiniu serveriu,

antrasis ryšių tinklas apima bent prieigos valdymo elementą ir vizituojamą AAA klajojimo tarpinį serverį, vizituojamas AAA klajojimo tarpinis serveris yra sukonstruotas būti ryšyje su prieigos valdymo elementu ir namų AAA klajojimo tarpiniu serveriu;

automatinės sistemos įkelties serverio funkcija AAA serveryje yra sukonstruota sukurti identifikatorių B – TID antrajam identifikavimo tipui atsakant į vartotojo įrangos (1 - 2) autentifikavimą pirmame ryšių tinkle (1 - 30) ir siųsti sukurtą identifikatorių B – TID į vartotojo įrangą per pirmąjį ryšio tinklą;

b e s i s k i r i a n t i tuo, kad

vartotojo įranga yra sukonstruota priimti sukurtą identifikatorių B - TID iš pirmojo ryšių tinklo ir siųsti į sukurtą identifikatorių B – TID, apimantį pirmąją ir antrąją dalį į prieigos valdymo elementą antrame ryšių tinkle;

prieigos valdymo elementas yra sukonstruotas persiųsti sukurtą identifikatorių B – TID į vizituotą klajojimo AAA tarpinį serverį;

vizituotas klajojimo AAA tarpinis serveris yra sukonstruotas persiųsti sukurtą identifikatorių B – TID į namų klajojimo AAA tarpinį serverį;

namų klajojimo AAA tarpinis serveris yra sukonstruotas priimti sukurtą identifikatorių B – TID, užklausiant atitinkamą antrąją dalį siunčiant pirmąją dalį užklausoje į AAA serverį tam, kad priimtų atitinkamą antrąją dalį iš AAA serverio ir palygintų priimtą antrąjį dalį su atitinkama antrąja dalimi; ir jei jos yra vienodos, paruošiama vartotojo įranga (1 - 2) su autentifikavimo prieiga prie antrojo ryšių tinklo (1 – 16, 1 – 20) per vizituojamą klajojimo AAA tarpinį serverį ir prieigos valdymo elementą; ir

serveris AAA yra sukonstruotas priimti paklausimą per automatinės sistemos įkelties funkcijos priemonės atitinkamą antrąją dalį iš namų prenumeratoriaus serverio duomenų bazės panaudojant pirmąją dalį nuskaityti ir į namų klajojimo AAA tarpinį serverį perduoti atitinkamą antrąją dalį.

14. Kompiuterinė programa, b e s i s k i r i a n t i tuo, kad apima programos kodo priemonę, pritaikytą atlikti bet kurį žingsnį pagal bet kurį 1 - 10 punktą, kai programa veikia kompiuteryje arba procesoriuje.

---

(51) Int.Cl. ***H04N 5/33*** (2006.01)
H04N 5/232 (2006.01)

(11) **2063631**

(96) 08016847.9

(96) 2008 09 25

(97) 2009 05 27
(97) 2014 04 16
(30) 102007055558, 2007 11 20, DE
102007057874, 2007 11 29, DE
(72) Kienitz, Ulrich, Dr., DE
(73) Optris GmbH, 13127 Berlin, DE
(74) Marija LENKUTIENĖ, 6, Patentinių paslaugų centras, UAB, J. Basanavičiaus g. 11/1, LT-03108 Vilnius, LT

(54) Infraraudonųjų spindulių kamera

Apibrėžties punktai: 14, brėžiniai: 2.

(57) 1. Infraraudonųjų spindulių kamera su IR matavimo galvute (2) ir korpusu (1), bent iš dalies apgaubiančiu ir apimančiu IR matavimo galvutę (2), korpusas (1) yra taip sukonstruotas, kad jį būtų patogu valdyti ranka, korpusas (1) turi sąsają (4), padarytą kaip USB sąsaja ir skirtą sujungti su kompiuteriu (6), panaudojant kabelį (5), IR matavimo galvutė (2) yra maitinama per kompiuterio (6) kabelį (5), b e s i s k i r i a n t i tuo, kad korpuso galvutė (3) šalia įprastos IR matavimo galvutės (2) turi kamerą, skirtą matomai sričiai.

2. Infraraudonųjų spindulių kamera pagal apibrėžties 1 punktą, b e s i s k i r i a n t i tuo, kad kabelis (5) yra keturgyslis, pageidautina – ekranuotas, dvi gyslos naudojamos maitinimui, o dvi - duomenų perdavimui.

3. Infraraudonųjų spindulių kamera pagal apibrėžties 1 arba 2 punktą, b e s i s k i r i a n t i tuo, kad korpusas (1) yra strypo formos, pageidautina - panašus į kišeninį žibintuvėlį.

4. Infraraudonųjų spindulių kamera pagal vieną iš apibrėžties 1 – 3 punktų, b e s i s k i r i a n t i tuo, kad korpusas (1) yra pailgas, strypo formos, su korpuso galvute (3), apimančia IR matavimo galvutę (2), o ant korpuso galvutės (3) gali būti bent vienas sukamas žiedas, naudojamas reguliuoti IR matavimo galvutę (2), pageidautina - žiedo su sriegiais formos.

5. Infraraudonųjų spindulių kamera pagal vieną iš apibrėžties 1–4 punktų, b e s i s k i r i a n t i tuo, kad ant korpuso arba korpuse (1) yra skląstis, mygtukas, svirtelė arba kažkas panašaus, pageidautina - skirtas įjungti pirštu, ir / arba gali būti indikatorius (8), kuriame matoma darbinė būsena arba kitos situacijos, pageidautina - vieno arba kelių LED šviesos šaltinių formos.

6. Infraraudonųjų spindulių kamera pagal vieną iš apibrėžties 1–5 punktų, b e s i s k i r i a n t i tuo, kad korpuse (1) yra kaupiklis IR jutiklio specifiniams kalibravimo duomenims, kurie kartu su AD konvertuotais matavimo duomenimis, po jų eilinio perkėlimo apdorojami išoriniame kompiuteryje

ir / arba

kad korpuse (1) yra ekranas

ir / arba

kad korpuse (1) yra duomenų kaupiklis, be to, korpuse (1) gali būti priimtuvas, skirtas mobiliam kaupikliui, pageudautina - atminties kortelei.

7. Infraraudonųjų spindulių kamera pagal vieną iš apibrėžties 1–6 punktų, b e s i s k i r i a n t i tuo, kad korpuse (1) yra akumuliatorinė baterija, kurią galima įkrauti kabeliu ir kompiuteriu (6).

8. Infraraudonųjų spindulių kamera pagal vieną iš apibrėžties 1–7 punktų, b e s i s k i r i a n t i tuo, kad naudojamas kompiuteris (6) yra mini- arba mikrokompiuteris.

9. Infraraudonųjų spindulių kamera pagal apibrėžties 8 punktą, b e s i s k i r i a n t i tuo, kad kalbant apie kompiuterį (6), kalbama apie užrašų knygelę, ultramobilųjį kompiuterį PC, jo PDA (*Personal Digital Assistant*), tinkamą procesorių turintį mobilųjį telefoną ir pan..

10. Infraraudonųjų spindulių kamera pagal vieną iš apibrėžties 1–9 punktų, b e s i s k i r i a n t i tuo, kad kompiuteris (6) turi mažiausiai vieną programą, pageidautina - programų biblioteką, skirtą valdyti infraraudonųjų spindulių kamerą ir, prireikus, rinkmeną, pageidautina, skirtą duomenims saugoti ir paruošti.

11. Infraraudonųjų spindulių kamera pagal vieną iš apibrėžties 1–10 punktų, b e s i s k i r i a n t i tuo, kad korpuso galvutėje (3), šalia IR matavimo galvutės (2) yra šviesos šaltinis, pageidautina - lazerinis šviesos šaltinis.

12. Infraraudonųjų spindulių kamera pagal vieną iš apibrėžties 1–11 punktų, b e s i s k i r i a n t i tuo, kad korpuso galvutėje (3), šalia IR matavimo galvutės (2) yra šviesos šaltinis, kaip tikslinis prietaisas, pageidautina - tikslinis lazeris.

13. Infraraudonųjų spindulių kamera pagal vieną iš apibrėžties 1–12 punktų, b e s i s k i r i a n t i tuo, kad korpuso galvutėje (3), šalia IR matavimo galvutės (2) yra mažiausiai vienas papildomas jutiklis.

14. Infraraudonųjų spindulių kamera pagal vieną iš apibrėžties 1–13 punktų, b e s i s k i r i a n t i tuo, kad matomai sričiai naudojama internetinė vaizdo kamera *Web Cam*.

Patento perleidimas pagal Lietuvos Respublikos patentų įstatymo 42 straipsnį

(11) **1441735**

(51) Int.Cl.

A61K 31/515	(2006.01)
C07D 239/54	(2006.01)
C07D 401/12	(2006.01)
C07D 401/14	(2006.01)
C07D 403/10	(2006.01)
C07D 401/06	(2006.01)
C07D 403/04	(2006.01)
C07D 401/04	(2006.01)
C07D 403/12	(2006.01)
C07D 417/04	(2006.01)
C07D 513/04	(2006.01)
C07D 413/12	(2006.01)
C07D 403/14	(2006.01)
C07D 413/04	(2006.01)
C07D 413/14	(2006.01)

(13) T

(54) N-pakeistieji hidroksipirimidinono karboksamido ŽIV integrazės inhibitoriai

Perėmėjo pavadinimas/vardas, pavardė, adresas, valstybės kodas, sutarties data

(73) MSD ITALIA S.r.l., 00189 Roma, IT

2014 05 29

---

(11) **1491206**

(51) Int.Cl.

A61K 31/4164	(2006.01)
A61K 31/4178	(2006.01)
A61K 31/405	(2006.01)
A61K 31/404	(2006.01)
A61K 31/4025	(2006.01)
A61K 31/4409	(2006.01)
A61K 31/5375	(2006.01)
A61K 38/00	(2006.01)
A61K 38/21	(2006.01)
A61P 35/00	(2006.01)

(13) T

(54) Peptidų darinių panaudojimas ląstelių diferenciacijos sužadinimui

Perėmėjo pavadinimas/vardas, pavardė, adresas, valstybės kodas, sutarties data

(73) Myelo Therapeutics GmbH, 13125 Berlin, DE

2014 06 25

---

(11) **1506211**

(51) Int.Cl.

C07H 7/04	(2006.01)
C07H 15/20	(2006.01)
A61K 31/70	(2006.01)

(13) T

(54) C-Arilgliukozido SGLT2 inhibitoriai ir būdas

Perėmėjo pavadinimas/vardas, pavardė, adresas, valstybės kodas, sutarties data

(73) AstraZeneca AB, SE-151 85, Södertälje, SE

2014 06 04

---

(11) **1723128**

(51) Int.Cl.

C07D 277/48	(2006.01)
C07D 417/12	(2006.01)
A61K 31/14	(2006.01)
A61K 31/426	(2006.01)
A61P 3/10	(2006.01)

(13) T

(54) Heteroarilkarbamidai ir jų panaudojimas kaip gliukokinazės aktyvatorių

Perėmėjo pavadinimas/vardas, pavardė, adresas, valstybės kodas, sutarties data

(73) TransTech Pharma, LLC, High Point NC 27265, US

2014 06 10

Europos patento pakeitimai, paskelbti pagal Lietuvos Respublikos patentų įstatymo 71 ir 79 straipsnius

(11) **0934061**
(51) Int.Cl.7: ***A61K 31/195***
(13) T
(54) Izobutilgaba ir jų dariniai, skirti skausmui gydyti
(73) Warner-Lambert Company LLC, 235 East 42nd Street, New York, NY 10017, US
(46) 2003 09 25
Ankstesnis savininko pavadinimas/vardas, pavardė, adresas, valstybės kodas, pakeitimo data
Warner-Lambert Company LLC, 201 Tabor Road, Morris Plains, New Jersey 07950, US
2014 06 16

---

(11) **1212081**
(51) Int.Cl.7: ***A61K 38/55***
A61K 31/00
A61K 31/4184
A61P 9/04
A61P 9/10
A61P 3/10
(13) T
(54) Angiotenziną konvertuojančio fermento inhibitorių panaudojimas širdies nepakankamumo prevencijai
(46) 2006 02 27
Pakeista išradimo apibrėžtis, pakeitimo data
(57) 1. Ramiprilio panaudojimas gamybai vaisto, skirto kongestinio širdies nepakankamumo (CHF) prevencijai pacientui, prieš tai neturėjusiam CHF, kur pacientas priklauso širdies-kraujagyslių sutrikimų didelės rizikos grupei dėl prieš tai persirgtos išeminės širdies ligos, insulto arba periferinės arterinės ligos ir kur pacientas turi normalų arba žemą kraujo spaudimą.

2014 06 06

---

(11) **1259507**
(51) Int.Cl.7: ***C07D405/04***
A61K 31/435
A61P 35/00
(13) T
(54) (-)-CIS-2-(2-chlorfenil)-5,7-dihidroksi-8[4R-(3S-hidroksi-1-metil)piperidinil]-4H-1-benzopiran-4-ono hidrochlorido pseudopolimorfas
(46) 2004 10 25
(74) Reda ŽABOLIENĖ, 7, Advokatės Redos Žabolienės kontora METIDA, Verslo centras VERTAS, Gynėjų g. 16, LT-01109 Vilnius, LT
Buvusio patentinio patikėtinio/atstovo vardas, pavardė, adresas, valstybės kodas, pakeitimo data
Marius JAKULIS - JASON, AAA Law, J.Jasinskio g. 16A, LT-03163 Vilnius, LT
2014 05 30

---

(11) **1506211**
(51) Int.Cl. ***C07H 7/04*** (2006.01)
C07H 15/20 (2006.01)
A61K 31/70 (2006.01)
(13) T
(54) C-Arilgliukozido SGLT2 inhibitoriai ir būdas
(73) Bristol-Myers Squibb Company, 345 Park Avenue, New York, New York 10154, US
(46) 2007 05 25
Ankstesnis savininko pavadinimas/vardas, pavardė, adresas, valstybės kodas, pakeitimo data
Bristol-Myers Squibb Company, Route 206 and Province Line Road P.O. Box 4000, Princeton NJ 08543-4000, US
2014 06 04

---

(11) **1534480**
(51) Int.Cl. ***B27K 3/15*** (2006.01)
(13) T
(54) Furano polimeru impregnuota mediena
(73) KEBONY AS, Hoffsveien 48, 0377 Oslo, NO
(46) 2014 05 26
Ankstesnis savininko pavadinimas/vardas, pavardė, adresas, valstybės kodas, pakeitimo data
Kebony ASA, Oscarsgate 30, 0352 Oslo, NO
2014 05 29

---

(11) **1589643**
(51) Int.Cl. ***H02K 49/10*** (2006.01)
(13) T
(54) Magnetinės jėgos perdavimas
(73) Offshore Renewable Energy Catapult, Offshore House, Albert Street, Blyth, Northumberland, NE24 1LZ, GB
(46) 2013 08 26
Ankstesnis savininko pavadinimas/vardas, pavardė, adresas, valstybės kodas, pakeitimo data
National Renewable Energy Centre Limited, Offshore House, Albert Street, Blyth, Northumberland NE24 1LZ, GB
2014 06 25

---

(11) **1781260**

(51) Int.Cl. ***A61K 9/20*** (2006.01)
A61K 9/00 (2006.01)
A61K 31/428 (2006.01)
A61K 31/4745 (2006.01)

(13) T

(54) Prailginto atpalaidavimo tabletės vaisto forma, turinti pramipeksolio arba jo farmaciškai priimtinos druskos, jos gavimo būdas ir panaudojimas

(46) 2010 12 27
Pakeista išradimo apibrėžtis, pakeitimo data

(57) 1. Prailginto atpalaidavimo tabletės vaisto forma, apimanti pramipeksolį arba jo farmaciškai priimtiną druską matricoje, apimančioje mažiausiai du vandenyje brinkstančius polimerus, kitokius negu gelifikuotas krakmolas, ir kur mažiausiai vienas iš mažiausiai dviejų polimerų yra anijoninis polimeras.

2. Prailginto atpalaidavimo tabletės vaisto forma pagal 1 punktą, kurioje anijoninis polimeras yra parinktas iš grupės, iš pasirinktinai skersinių jungčių akrilo rūgšties polimerų, metakrilo rūgšties polimerų, alginarų ir karboksimetilceliuliozės.

3. Prailginto atpalaidavimo tabletės vaisto forma pagal 2 punktą, kurioje anijoninis polimeras yra pasirinktinai skersinių jungčių akrilo rūgšties polimeras ir kur pasirinktinai skersinių jungčių akrilo rūgšties polimero kiekis matricoje yra nuo maždaug 0,25 masės % iki maždaug 25 masės % ir geriau nuo maždaug 0,5 masės % iki maždaug 15 masės %, ir geriau nuo maždaug 1 masės % iki maždaug 10 masės %.

4. Prailginto atpalaidavimo tabletės vaisto forma pagal 1 punktą, kurioje mažiausiai vienas iš mažiausiai dviejų polimerų yra iš esmės neutralus polimeras, kitoks negu gelifikuotas krakmolas.

5. Prailginto atpalaidavimo tabletės vaisto forma pagal 4 punktą, kurioje iš esmės neutralus polimeras yra parinktas iš hidroksipropilceliuliozės ir hidroksipropilmetilceliuliozės.

6. Prailginto atpalaidavimo tabletės vaisto forma pagal 4 punktą, kurioje iš esmės neutralus polimeras yra hidroksipropilmetilceliuliozė ir kur hidroksipropilmetilceliuliozės kiekis matricoje yra nuo maždaug 10 masės % iki maždaug 75 masės % ir geriau nuo maždaug 25 masės % iki maždaug 65 masės %.

7. Prailginto atpalaidavimo tabletės vaisto forma pagal 4 punktą, kurioje matrica apima maždaug:

(a) prakipeksolį arba jo druską - 0,05-5 masės %;

(b) anijoninį vandenyje bringstantį(čius) polimerą(us) - 0,25-25 masės %;

(c) neutralų vandenyje bringstantį(čius) polimerą(us) - 10-75 masės %;

(d) kitus užpildus – iki bendros 100 masės %.

8. Prailginto atpalaidavimo tabletės vaisto forma pagal 1 punktą, susidedanti iš pramipeksolio dihidrochlorido monohidrato, hipromeliozės 2208, kukurūzų krakmolo, Carmober 941, koloidinio silicio dioksido ir magnio stearato.

9. Prailginto atpalaidavimo tabletės vaisto forma pagal 1 punktą, apimanti mažiausiai vieną vandenyje brinkstantį polimerą, kitokį negu gelifikuotas krakmolas, vandenyje brinkatantį anijoninį polimerą ir pasirinktinai užpildus, kur gauta tabletė pateikia nuo pH priklausančią atpalaidavimo charakteristiką su greitesnio atpalaidavimo charakteristika, svyruojant pH < 4,5, ir lėtesne ir, be to, nuo pH priklausančia atpalaidavimo charakteristika intervale nuo pH 4,5 iki 7.

10. Prailginto atpalaidavimo tabletės vaisto forma pagal bet kurį iš ankstesnių punktų, kurioje pramipeksolio arba jo farmaciškai priimtinos druskos kiekis tabletėje yra pakankamas aprūpinti dienos doze, skiriama vieną kartą.

11. Prailginto atpalaidavimo tabletės vaisto formos pagal bet kurį iš ankstesnių 1-10 punktų gavimo būdas tiesioginės kompresijos būdu, apimantis pakopas:

(1) aktyvaus ingrediento smulkių miltelių gavimą, kur aktyvus ingredientas yra pramipeksolis arba jo farmaciškai priimtina druska, iš anksto sumaišant jį su vandenyje brinkstančio(čių) polimero(ų) ir/arba užpildo(ų) dalimi maišytuve, kur pramipeksolis arba jo farmaciškai priimtina druska prieš naudojimą yra sumalami, geriau sugrūdami;

(2) (1) pakopos aktyvaus ingrediento smulkių miltelių pirminį sumaišymą su vandenyje brinkstančio(čių) polimero(ų) ir/arba užpildo(ų) dalimi maišytuve, siekiant gauti pirminį mišinį;

(3) pasirinktinai pirminio mišinio sausą sijojimą pro sietą, siekiant segreguoti sulipusias daleles ir pagerinti kiekio vienarūšiškumą;

(4) (2) arba (3) pakopos pirminio mišinio maišymą maišytuve, pasirinktinai pridedant likusius užpildus į mišinį ir tęsiant maišymą; ir

(5) tablečių formavimą ir gauto mišinio, suspaudžiant jį tinkamu tablečių presu, siekiant gauti matricos tabletes.

12. Prailginto atpalaidavimo tabletės vaisto formos pagal bet kurį iš ankstesnių 1-10 punktų gavimo būdas drėgnos granuliacijos būdu, apimantis pakopas:

(1) aktyvaus ingrediento smulkių miltelių gavimą, kur aktyvus ingredientas yra pramipeksolis arba jo farmaciškai priimtina druska, iš anksto sumaišant jį su užpildo(ų) dalimi maišytuve, kur pramipeksolis arba jo farmaciškai priimtina druska prieš naudojimą yra sumalami, geriau sugrūdami;

(2) 1) pakopos aktyvaus ingrediento smulkių miltelių

granuliavimą, pridedant granuliacijos skysčio, geriau vandens;

(3) (2) pakopos granulių džiovinimą verdančio sluoksnio džioviklyje arba džiovinimą krosnyje;

(4) (3) pakopos granulių sumaišymą su vandenyje brinkstančiu(čais) polimeru(ais) ir/arba užpildu(ais), siekiant gauti galutinį mišinį;

(5) tablečių formavimą iš (4) pakopos galutinio mišinio, suspaudžiant jį tinkamu tablečių presu, siekiant gauti matricos tabletes.

13. Prailginto atpalaidavimo tabletės vaisto formos pagal bet kurį iš ankstesnių 1-10 punktų gavimo būdas sausos granuliacijos būdu, apimantis pakopas:

(1) aktyvaus ingrediento pramipeksolio arba jo farmaciškai priimtin,os druskos sumaišymą su su arba užpildo(ų) dalimi arba visais užpildais maišytuve, kur pramipeksolis arba jo farmaciškai priimtina druska prieš naudojimą yra sumalami, geriau sugrūdami;

(2) (1) pakopos mišinio suspaudimą tinkamu cilindriniu presu;

(3) (1) pakopos metu atsiradusių mažų granulių trupinių sumažinimą, naudojant malimo ir sijojimo pakopas;

(4) pasirinktinai (3) pakopos granulių sumaišymą su likusias užpildais maišytuve, siekiant gauti galutinį mišinį;

(5) tablečių formavimą iš (3) pakopos granulių ir (4) pakopos galutinio mišinio, suspaudžiant jį tinkamu tablečių presu, siekiant gauti matricos tabletes.

14. Prailginto atpalaidavimo tabletės vaisto formos pagal bet kurį iš ankstesnių 1-10 punktų panaudojimas vaistinės kompozicijos, skirtos Parkinsono ligos ir su ja susijusių komplikacijų ir sutrikimų gydymui, gavimui.

2014 06 06

---

(11) **1973209**

(51) Int.Cl. ***H02G 3/04*** (2006.01)

(13) T

(54) Terpės tiekimo įrenginys

(46) 2012 05 25

Pakeista išradimo apibrėžtis, pakeitimo data

(57) 1. Įrenginys, skirtas tiekti terpę į vieną arba daugiau darbo kamerų (29), turintis terpės linijas, kurios turi atšakas į darbo kameras (29), kur įrenginys turi modulinę konstrukciją, susidedanti iš atskirų elementų, kurie yra suprojektuoti taip, kad galėtų būti sumontuoti kartu, kaip reikalaujama, b e s i s k i r i a n t i s tuo, kad įrenginys apima priedo kanalus (3), kurie yra suprojektuoti kaip įrengimo kanalai ir/arba oro išleidimo vamzdžiai (30), kurie yra paruošti dujinei arba skystai terpei, kur dujinės arba skystos terpės įrengimo linijos (10) turi priedo kanalus (3).

2. Įrenginys pagal 1 punktą, b e s i s k i r i a n t i s tuo, kad atskiri elementai yra sukonfigūruoti tokiu būdu, kad jie galėtų būti sumontuoti kartu, nenaudojant įrankių.

3. Įrenginys pagal 1 arba 2 punktą, b e s i s k i r i a n t i s tuo, kad turi pagrindo elementą, prie kurio gali būti prijungti papildomi elementai.

4. Įrenginys pagal 3 punktą, b e s i s k i r i a n t i s tuo, kad pagrindo elementas yra kanalo formos.

5. Įrenginys pagal 3 punktą, b e s i s k i r i a n t i s tuo, kad pagrindo elemente yra įrengtos elektros tiekimo linijos.

6. Įrenginys pagal 3 punktą, b e s i s k i r i a n t i s tuo, kad turi priėmimo įtaisą elektros bėgiams.

7. Įrenginys pagal 5 punktą, b e s i s k i r i a n t i s tuo, kad turi paskirstymo tinklus, skirtus atskirti įvairias elektros tiekimo linijas.

8. Įrenginys pagal 3 punktą, b e s i s k i r i a n t i s tuo, kad turi ritininius kreipiamuosius griovelius, skirtus horizontalioms pakeičiamoms laikymo plokštumoms talpinti.

9. Įrenginys pagal 3 punktą, b e s i s k i r i a n t i s tuo, kad turi įtaisus, skirtus talpinti papildomų priedų elementus.

10. Įrenginys pagal 3 punktą, b e s i s k i r i a n t i s tuo, kad pagrindo elementas turi prietaisus, skirtus talpinti kabančius prietaisus, skirtus pakabinti įtaisą prie lubų.

11. Įrenginys pagal 3 punktą, b e s i s k i r i a n t i s tuo, kad priedo kanalai, kurie yra suformuoti kaip įrengimo kanalai ir/arba oro išleidimo kanalai, gali būti prijungti prie pagrindo elemento.

12. Įrenginys pagal 3 punktą, b e s i s k i r i a n t i s tuo, kad turi centravimo profilį, turintį terpės tiekimui skirtas pagrindo linijas, kuris gali būti sumontuotos ant pagrindo elemento.

13. Įrenginys pagal bet kurį vieną ankstesnį punktą, b e s i s k i r i a n t i s tuo, kad turi priedo elementą, kuriame yra patalpinti šviesos elementai.

14. Įrenginys pagal bet kurį ankstesnį punktą, b e s i s k i r i a n t i s tuo, kad yra suprojektuotas taip, kad galėtų būti išdėstytas ant patalpos arba terpės modulio sienos.

15. Įrenginys pagal bet kurį ankstesnį punktą, b e s i s k i r i a n t i s tuo, kad susideda iš bent vieno

kanalo formos elemento, kuriame yra terpės linijos centravimo profilis.

16. Įrenginys pagal bet kurį vieną ankstesnį punktą, b e s i s k i r i a n t i s tuo, kad yra suprojektuotas atitikti darbo vietos reikalavimus.

17. įrenginys pagal bet kurį vieną iš 1-15 punktų, b e s i s k i r i a n t i s tuo, kad yra tokių matmenų, kad tęstųsi per keletą kambarių.

2014 07 25

---

(11) **1982014**
(51) Int.Cl. ***D06F 39/02*** (2006.01)
(13) T
(54) Kvepalų paketėlis spalvotų audinių skalbimui
(73) Dylas Italia S.r.l., Via Carducci 15, 24066 Pedrengo BG , IT
(46) 2012 04 25
Ankstesnis savininko pavadinimas/vardas, pavardė, adresas, valstybės kodas, pakeitimo data
Dylas Italia S.r.l., Corso Milano 23, 20052 Monza MB, IT
2014 06 11

---

(11) **1982014**
(51) Int.Cl. ***D06F 39/02*** (2006.01)
(13) T
(54) Kvepalų paketėlis spalvotų audinių skalbimui
(73) ORLANDI S.P.A., Via Matteotti 67, 21012 Cassano Magnago (VA), IT
(46) 2012 04 25
Ankstesnis savininko pavadinimas/vardas, pavardė, adresas, valstybės kodas, pakeitimo data
Dylas Italia S.r.l., Via Carducci 15, 24066 Pedrengo BG, IT
2014 06 11

---

(11) **2335763**
(51) Int.Cl. ***A61B 17/3203*** (2006.01)
(13) T
(54) Kateteris, apimantis sudėtinį kreiptuvą ir jo naudojimo ir gamybos būdai
(73) Bayer Medical Care Inc., 1 Bayer Drive, Indianola, PA 15051, US
(46) 2013 06 25
Ankstesnis savininko pavadinimas/vardas, pavardė, adresas, valstybės kodas, pakeitimo data
Medrad, Inc., One Medrad Drive, Indianola, PA 15051, US
2014 06 04

Europos patentų išplėtimo Lietuvos Respublikoje panaikinimas pagal Lietuvos Respublikos patentų įstatymo 75 straipsnį

(11) EPO paskelbimo numeris	Panaikinimo data
0780369	2013 12 02
0873319	2013 12 13
1047704	2013 11 30
1048579	2013 12 15
1108796	2013 12 07
1140080	2013 12 13
1140158	2013 12 15
1234024	2013 11 30
1246876	2013 12 02
1361939	2013 11 23
1368016	2013 11 27
1424216	2013 11 26
1450799	2013 12 03
1451177	2013 12 02
1453505	2013 12 02
1455760	2013 11 25
1456182	2013 12 03
1456197	2013 12 18
1492781	2013 12 09
1496890	2013 12 09
1496904	2013 12 09
1507928	2013 12 13
1535612	2013 11 28
1569634	2013 11 26
1572432	2013 12 18

(11) EPO paskelbimo numeris	Panaikinimo data
1572653	2013 12 19
1572711	2013 12 08
1581532	2013 12 19
1686984	2013 11 26

Europos patentai, laikomi negaliojančiais pagal Lietuvos Respublikos patentų įstatymo 71 straipsnio 5 dalį

(11) EPO paskelbimo numeris	Pripažinimo negaliojančiu data
1487804	2014 02 26
1578913	2014 02 19
1585568	2014 02 19
1592438	2014 02 26
1631263	2014 02 26
1660632	2014 02 19
1675659	2014 02 26
1692083	2014 02 26
1821552	2014 02 19
2251327	2014 02 12
2299408	2014 02 12

Europos patentai, pripažinti negaliojančiais pagal Lietuvos Respublikos patentų įstatymo 71 ir 79 straipsnius

(11) EPO paskelbimo numeris	Pripažinimo negaliojančiu data
1145844	2014 02 23
1587860	2013 12 17
1706099	2014 02 24
2185191	2014 02 22

Europos patentų galiojimo Lietuvos Respublikoje panaikinimas pagal Lietuvos Respublikos patentų įstatymo 81 straipsnį

(11) EPO paskelbimo numeris	Panaikinimo data
1543826	2013 12 10
1544030	2013 12 02
1692256	2013 12 01
1697316	2013 12 15
1708790	2013 12 02
1709183	2013 12 10
1819331	2013 11 28
1828137	2013 12 15
1921150	2013 12 15
1971338	2013 12 19
2052798	2013 11 25
2062897	2013 11 25
2097079	2013 11 29
2097434	2013 11 23
2120585	2013 12 13
2183599	2013 12 05
2222550	2013 12 09
2225149	2013 12 09
2231598	2013 12 10
2234631	2013 12 18
2235160	2013 12 19
2354124	2013 12 11
2462387	2013 12 02

Europos patentai,
laikomi ab initio negaliojančiais
pagal Lietuvos Respublikos
patentų įstatymo 79 straipsnio 5 dalį

(11) EPO paskelbimo numeris	Pripažinimo negaliojančiu data	(11) EPO paskelbimo numeris	Pripažinimo negaliojančiu data
1541220	2014 02 26	1706637	2014 02 12
1541373	2014 02 12	1707414	2014 02 12
1621341	2014 02 26	1717022	2014 02 26
1622020	2014 02 26	1726922	2014 02 12
1624524	2014 02 12	1727610	2014 02 26
1628071	2014 02 12	1730699	2014 02 12
1637167	2014 02 12	1731094	2014 02 26
1643541	2014 02 26	1732129	2014 02 12
1647538	2014 02 12	1733931	2014 02 26
1669187	2014 02 12	1734910	2014 02 19
1672554	2014 02 12	1739524	2014 02 26
1674694	2014 02 12	1741213	2014 02 26
1679849	2014 02 26	1745913	2014 02 19
1689333	2014 02 12	1748110	2014 02 26
1694462	2014 02 12	1749140	2014 02 19
1694788	2014 02 26	1750581	2014 02 12
1696947	2014 02 26	1753031	2014 02 26
1698078	2014 02 12	1756042	2014 02 12
1698363	2014 02 26	1756175	2014 02 26
1698698	2014 02 12	1759587	2014 02 12
1699340	2014 02 26	1760085	2014 02 26
1700705	2014 02 12	1765887	2014 02 26
1701950	2014 02 12	1766278	2014 02 26
1703096	2014 02 26	1766704	2014 02 12

(11) EPO paskelbimo numeris	Pripažinimo negaliojančiu data	(11) EPO paskelbimo numeris	Pripažinimo negaliojančiu data
1769215	2014 02 19	1795831	2014 02 12
1769467	2014 02 12	1795962	2014 02 12
1769603	2014 02 12	1799644	2014 02 12
1770440	2014 02 12	1799739	2014 02 12
1772098	2014 02 26	1802486	2014 02 26
1773674	2014 02 12	1803698	2014 02 12
1773916	2014 02 12	1804399	2014 02 12
1774504	2014 02 19	1804959	2014 02 26
1775631	2014 02 12	1805399	2014 02 26
1780035	2014 02 26	1810434	2014 02 19
1782752	2014 02 26	1813062	2014 02 26
1783619	2014 02 26	1813086	2014 02 12
1784074	2014 02 26	1814400	2014 02 26
1786391	2014 02 12	1815447	2014 02 26
1786459	2014 02 12	1816908	2014 02 19
1788914	2014 02 19	1817048	2014 02 12
1790739	2014 02 26	1819984	2014 02 12
1791853	2014 02 26	1820711	2014 02 19
1792540	2014 02 26	1825198	2014 02 12
1794157	2014 02 26	1825271	2014 02 12
1794590	2014 02 26	1827078	2014 02 26
1794640	2014 02 26	1827107	2014 02 12
1794901	2014 02 26	1827200	2014 02 26
1795617	2014 02 26	1829874	2014 02 12
1795630	2014 02 19	1830169	2014 02 12
1795755	2014 02 12	1831323	2014 02 26

(11) EPO paskelbimo numeris	Pripažinimo negaliojančiu data	(11) EPO paskelbimo numeris	Pripažinimo negaliojančiu data
1831486	2014 02 19	1863437	2014 02 26
1832015	2014 02 26	1865249	2014 02 26
1832112	2014 02 12	1866665	2014 02 26
1833404	2014 02 12	1866667	2014 02 26
1834118	2014 02 12	1869728	2014 02 26
1836165	2014 02 12	1869735	2014 02 12
1836348	2014 02 12	1871816	2014 02 26
1836784	2014 02 19	1872464	2014 02 19
1837599	2014 02 26	1875572	2014 02 26
1838241	2014 02 12	1876017	2014 02 26
1839403	2014 02 26	1876702	2014 02 12
1842564	2014 02 19	1877131	2014 02 12
1842931	2014 02 19	1877466	2014 02 26
1843101	2014 02 26	1877621	2014 02 12
1846402	2014 02 26	1878055	2014 02 12
1847160	2014 02 19	1878508	2014 02 19
1848565	2014 02 26	1878752	2014 02 26
1849526	2014 02 19	1880027	2014 02 19
1849953	2014 02 19	1880028	2014 02 12
1854387	2014 02 12	1880224	2014 02 26
1854688	2014 02 12	1880892	2014 02 12
1855252	2014 02 12	1881573	2014 02 26
1855734	2014 02 12	1882062	2014 02 12
1859710	2014 02 12	1883495	2014 02 26
1861309	2014 02 26	1884565	2014 02 12
1863313	2014 02 19	1885771	2014 02 12

(11) EPO paskelbimo numeris	Pripažinimo negaliojančiu data	(11) EPO paskelbimo numeris	Pripažinimo negaliojančiu data
1886105	2014 02 19	1916063	2014 02 12
1888349	2014 02 12	1917944	2014 02 12
1890998	2014 02 26	1919484	2014 02 19
1895266	2014 02 12	1920468	2014 02 26
1895804	2014 02 26	1920931	2014 02 12
1895835	2014 02 12	1921948	2014 02 26
1895993	2014 02 26	1923219	2014 02 26
1897212	2014 02 26	1923506	2014 02 26
1897806	2014 02 26	1923660	2014 02 26
1901012	2014 02 12	1925103	2014 02 12
1901650	2014 02 19	1925637	2014 02 26
1902237	2014 02 26	1926544	2014 02 26
1902822	2014 02 12	1926861	2014 02 26
1902857	2014 02 12	1927363	2014 02 26
1904392	2014 02 26	1927503	2014 02 12
1904779	2014 02 26	1928316	2014 02 26
1906219	2014 02 19	1929326	2014 02 26
1908320	2014 02 12	1929367	2014 02 26
1908340	2014 02 26	1929888	2014 02 19
1908466	2014 02 19	1930670	2014 02 26
1910253	2014 02 12	1931866	2014 02 26
1910818	2014 02 19	1932009	2014 02 12
1911309	2014 02 26	1932351	2014 02 26
1912934	2014 02 26	1933875	2014 02 19
1913811	2014 02 26	1935490	2014 02 26
1914973	2014 02 26	1936012	2014 02 19

(11) EPO paskelbimo numeris	Pripažinimo negaliojančiu data	(11) EPO paskelbimo numeris	Pripažinimo negaliojančiu data
1936377	2014 02 26	1959614	2014 02 19
1937222	2014 02 26	1959796	2014 02 26
1937471	2014 02 12	1959859	2014 02 26
1937890	2014 02 26	1959882	2014 02 12
1938170	2014 02 26	1959903	2014 02 12
1938713	2014 02 26	1960023	2014 02 26
1939377	2014 02 12	1960024	2014 02 12
1940811	2014 02 26	1960444	2014 02 12
1946573	2014 02 26	1960520	2014 02 12
1947542	2014 02 26	1960650	2014 02 26
1948120	2014 02 19	1960825	2014 02 26
1948934	2014 02 12	1961014	2014 02 26
1949237	2014 02 26	1961946	2014 02 12
1949663	2014 02 26	1962214	2014 02 19
1949885	2014 02 26	1962689	2014 02 26
1951116	2014 02 12	1963391	2014 02 26
1951273	2014 02 12	1963463	2014 02 26
1952045	2014 02 12	1963473	2014 02 12
1954312	2014 02 12	1963582	2014 02 12
1954838	2014 02 26	1964143	2014 02 26
1955502	2014 02 26	1964375	2014 02 26
1957521	2014 02 19	1964668	2014 02 26
1957853	2014 02 12	1965597	2014 02 12
1958400	2014 02 12	1965698	2014 02 19
1959132	2014 02 26	1966136	2014 02 26
1959533	2014 02 26	1966929	2014 02 19

(11) EPO paskelbimo numeris	Pripažinimo negaliojančiu data	(11) EPO paskelbimo numeris	Pripažinimo negaliojančiu data
1967446	2014 02 26	2002238	2014 02 19
1967674	2014 02 12	2002447	2014 02 26
1968598	2014 02 19	2002640	2014 02 19
1968633	2014 02 12	2003466	2014 02 19
1969151	2014 02 26	2004870	2014 02 12
1969601	2014 02 12	2005112	2014 02 26
1969948	2014 02 26	2005210	2014 02 12
1970036	2014 02 19	2006151	2014 02 26
1972447	2014 02 12	2007265	2014 02 26
1974914	2014 02 26	2007738	2014 02 26
1983103	2014 02 19	2008090	2014 02 26
1983956	2014 02 26	2010075	2014 02 26
1985176	2014 02 26	2010557	2014 02 26
1985919	2014 02 19	2011842	2014 02 26
1989258	2014 02 12	2011928	2014 02 26
1989907	2014 02 12	2013323	2014 02 26
1989994	2014 02 26	2013565	2014 02 26
1991526	2014 02 12	2014788	2014 02 19
1992116	2014 02 26	2014867	2014 02 26
1992894	2014 02 26	2015880	2014 02 26
1993577	2014 02 12	2016682	2014 02 26
1994189	2014 02 12	2017310	2014 02 12
1994247	2014 02 26	2017602	2014 02 26
1996043	2014 02 26	2018320	2014 02 26
1997859	2014 02 12	2019181	2014 02 26
2000581	2014 02 19	2019896	2014 02 26

(11) EPO paskelbimo numeris	Pripažinimo negaliojančiu data	(11) EPO paskelbimo numeris	Pripažinimo negaliojančiu data
2020120	2014 02 12	2040769	2014 02 26
2020284	2014 02 12	2041566	2014 02 12
2021536	2014 02 26	2041661	2014 02 12
2023025	2014 02 26	2042379	2014 02 12
2023464	2014 02 12	2043452	2014 02 19
2024215	2014 02 26	2043587	2014 02 12
2025992	2014 02 26	2043656	2014 02 12
2026610	2014 02 26	2043869	2014 02 12
2027103	2014 02 26	2044189	2014 02 12
2027931	2014 02 26	2044259	2014 02 12
2029032	2014 02 26	2044642	2014 02 26
2029176	2014 02 19	2044664	2014 02 26
2031412	2014 02 26	2045404	2014 02 26
2031760	2014 02 26	2045426	2014 02 26
2033076	2014 02 26	2045492	2014 02 26
2033342	2014 02 26	2045672	2014 02 26
2034046	2014 02 12	2046393	2014 02 12
2035337	2014 02 26	2047754	2014 02 26
2037842	2014 02 26	2048655	2014 02 26
2038139	2014 02 19	2049731	2014 02 12
2038201	2014 02 12	2051004	2014 02 12
2038300	2014 02 19	2051980	2014 02 26
2038411	2014 02 26	2052292	2014 02 26
2039504	2014 02 26	2053029	2014 02 12
2040396	2014 02 26	2053168	2014 02 12
2040639	2014 02 26	2053538	2014 02 26

(11) EPO paskelbimo numeris	Pripažinimo negaliojančiu data	(11) EPO paskelbimo numeris	Pripažinimo negaliojančiu data
2054307	2014 02 12	2071683	2014 02 12
2054716	2014 02 26	2071771	2014 02 19
2056640	2014 02 26	2072538	2014 02 26
2057006	2014 02 12	2073332	2014 02 12
2057173	2014 02 26	2073456	2014 02 12
2060141	2014 02 26	2073589	2014 02 26
2060469	2014 02 12	2073865	2014 02 12
2060483	2014 02 19	2073984	2014 02 26
2061530	2014 02 26	2075146	2014 02 12
2061970	2014 02 19	2075966	2014 02 19
2062921	2014 02 26	2076448	2014 02 19
2062986	2014 02 19	2076790	2014 02 12
2063207	2014 02 19	2077219	2014 02 12
2063918	2014 02 26	2077991	2014 02 26
2064333	2014 02 26	2078488	2014 02 26
2064364	2014 02 12	2079541	2014 02 26
2065594	2014 02 26	2079907	2014 02 26
2066477	2014 02 12	2080319	2014 02 26
2067716	2014 02 19	2081263	2014 02 19
2067826	2014 02 12	2081928	2014 02 26
2068011	2014 02 19	2082731	2014 02 19
2069223	2014 02 26	2083032	2014 02 12
2069502	2014 02 26	2083579	2014 02 12
2070560	2014 02 26	2083933	2014 02 26
2070905	2014 02 12	2084124	2014 02 26
2070974	2014 02 12	2084500	2014 02 26

(11) EPO paskelbimo numeris	Pripažinimo negaliojančiu data	(11) EPO paskelbimo numeris	Pripažinimo negaliojančiu data
2084545	2014 02 12	2094484	2014 02 12
2085060	2014 02 12	2094903	2014 02 19
2086970	2014 02 26	2095251	2014 02 19
2087094	2014 02 26	2095493	2014 02 26
2087597	2014 02 26	2096150	2014 02 12
2087746	2014 02 26	2097108	2014 02 12
2089416	2014 02 26	2097134	2014 02 12
2089828	2014 02 12	2097145	2014 02 26
2091336	2014 02 26	2097290	2014 02 12
2091378	2014 02 12	2097673	2014 02 12
2091405	2014 02 12	2097682	2014 02 12
2091560	2014 02 19	2097735	2014 02 26
2091591	2014 02 26	2097736	2014 02 12
2091661	2014 02 26	2097763	2014 02 26
2091844	2014 02 26	2097913	2014 02 26
2092070	2014 02 19	2098107	2014 02 19
2092416	2014 02 12	2098319	2014 02 12
2092991	2014 02 12	2098468	2014 02 26
2093843	2014 02 26	2098927	2014 02 12
2093864	2014 02 26	2099538	2014 02 12
2093945	2014 02 19	2099543	2014 02 12
2093984	2014 02 19	2099881	2014 02 12
2094097	2014 02 12	2099935	2014 02 26
2094329	2014 02 26	2099959	2014 02 12
2094443	2014 02 12	2100476	2014 02 12
2094470	2014 02 26	2100968	2014 02 26

(11) EPO paskelbimo numeris	Pripažinimo negaliojančiu data	(11) EPO paskelbimo numeris	Pripažinimo negaliojančiu data
2100979	2014 02 12	2110840	2014 02 26
2101281	2014 02 26	2110872	2014 02 12
2101431	2014 02 12	2110969	2014 02 19
2101984	2014 02 12	2112459	2014 02 12
2102960	2014 02 26	2113784	2014 02 12
2103026	2014 02 26	2114458	2014 02 26
2103681	2014 02 12	2114730	2014 02 26
2104194	2014 02 26	2114768	2014 02 12
2104307	2014 02 12	2115217	2014 02 26
2104530	2014 02 26	2115869	2014 02 12
2104895	2014 02 12	2116405	2014 02 26
2104983	2014 02 26	2116476	2014 02 12
2105269	2014 02 12	2116741	2014 02 19
2106060	2014 02 19	2117252	2014 02 12
2106282	2014 02 12	2117868	2014 02 26
2106526	2014 02 19	2117903	2014 02 19
2106552	2014 02 26	2118252	2014 02 26
2108025	2014 02 26	2119305	2014 02 26
2108309	2014 02 12	2119438	2014 02 26
2108335	2014 02 26	2119934	2014 02 12
2108357	2014 02 12	2121260	2014 02 12
2108440	2014 02 26	2121917	2014 02 26
2108876	2014 02 26	2121980	2014 02 26
2109510	2014 02 12	2122896	2014 02 12
2110446	2014 02 19	2122970	2014 02 26
2110835	2014 02 26	2124353	2014 02 12

(11) EPO paskelbimo numeris	Pripažinimo negaliojančiu data	(11) EPO paskelbimo numeris	Pripažinimo negaliojančiu data
2124463	2014 02 12	2137335	2014 02 12
2125229	2014 02 26	2138249	2014 02 12
2125669	2014 02 12	2138502	2014 02 19
2125767	2014 02 26	2138556	2014 02 19
2126605	2014 02 12	2138808	2014 02 26
2126915	2014 02 19	2139392	2014 02 26
2127767	2014 02 19	2139607	2014 02 12
2128271	2014 02 26	2139906	2014 02 12
2128501	2014 02 12	2140096	2014 02 12
2128694	2014 02 26	2140507	2014 02 26
2129015	2014 02 26	2140646	2014 02 12
2129100	2014 02 12	2140690	2014 02 12
2129154	2014 02 26	2141000	2014 02 26
2130973	2014 02 12	2141276	2014 02 26
2131376	2014 02 12	2142100	2014 02 26
2131601	2014 02 26	2142118	2014 02 19
2131982	2014 02 26	2143071	2014 02 26
2132209	2014 02 12	2144137	2014 02 26
2132375	2014 02 26	2144383	2014 02 19
2132637	2014 02 19	2145060	2014 02 12
2133631	2014 02 19	2145071	2014 02 26
2134596	2014 02 19	2146543	2014 02 26
2134870	2014 02 26	2146651	2014 02 26
2134972	2014 02 12	2146823	2014 02 12
2136528	2014 02 19	2147178	2014 02 26
2137192	2014 02 19	2148828	2014 02 26

(11) EPO paskelbimo numeris	Pripažinimo negaliojančiu data	(11) EPO paskelbimo numeris	Pripažinimo negaliojančiu data
2148886	2014 02 19	2157984	2014 02 26
2149306	2014 02 12	2159140	2014 02 12
2149510	2014 02 12	2159355	2014 02 26
2149871	2014 02 26	2159945	2014 02 12
2150517	2014 02 26	2161198	2014 02 19
2150684	2014 02 26	2161352	2014 02 26
2150997	2014 02 12	2161885	2014 02 26
2152200	2014 02 26	2162956	2014 02 26
2152893	2014 02 26	2163579	2014 02 12
2153003	2014 02 26	2164020	2014 02 26
2153004	2014 02 26	2164322	2014 02 12
2153190	2014 02 12	2164700	2014 02 26
2153449	2014 02 26	2164804	2014 02 12
2153492	2014 02 26	2165243	2014 02 12
2154166	2014 02 19	2166678	2014 02 26
2155219	2014 02 19	2167372	2014 02 26
2155524	2014 02 26	2168338	2014 02 12
2155551	2014 02 19	2168882	2014 02 19
2155675	2014 02 19	2169778	2014 02 12
2156049	2014 02 26	2170044	2014 02 26
2156207	2014 02 12	2170459	2014 02 26
2156528	2014 02 26	2171223	2014 02 12
2157015	2014 02 26	2171650	2014 02 12
2157186	2014 02 19	2171731	2014 02 26
2157305	2014 02 26	2171889	2014 02 12
2157396	2014 02 26	2171986	2014 02 12

(11) EPO paskelbimo numeris	Pripažinimo negaliojančiu data	(11) EPO paskelbimo numeris	Pripažinimo negaliojančiu data
2172379	2014 02 12	2180651	2014 02 12
2173309	2014 02 26	2181751	2014 02 26
2173453	2014 02 19	2181875	2014 02 12
2173507	2014 02 26	2181946	2014 02 26
2173594	2014 02 12	2182163	2014 02 12
2173613	2014 02 26	2183249	2014 02 26
2173621	2014 02 26	2183387	2014 02 26
2174793	2014 02 26	2183525	2014 02 26
2175466	2014 02 26	2183830	2014 02 26
2175472	2014 02 19	2184121	2014 02 26
2176067	2014 02 19	2184294	2014 02 26
2176583	2014 02 26	2184307	2014 02 26
2176666	2014 02 19	2185103	2014 02 12
2177127	2014 02 12	2186244	2014 02 12
2177717	2014 02 19	2187355	2014 02 19
2177799	2014 02 26	2187684	2014 02 12
2178190	2014 02 26	2188156	2014 02 26
2178217	2014 02 12	2188509	2014 02 12
2178583	2014 02 12	2188590	2014 02 12
2178589	2014 02 26	2189301	2014 02 26
2178780	2014 02 12	2189481	2014 02 12
2179734	2014 02 26	2189909	2014 02 12
2180167	2014 02 26	2190714	2014 02 12
2180208	2014 02 26	2190810	2014 02 26
2180225	2014 02 12	2190977	2014 02 19
2180484	2014 02 26	2191897	2014 02 26

(11) EPO paskelbimo numeris	Pripažinimo negaliojančiu data	(11) EPO paskelbimo numeris	Pripažinimo negaliojančiu data
2192134	2014 02 26	2202088	2014 02 19
2192338	2014 02 26	2202998	2014 02 26
2192375	2014 02 26	2203559	2014 02 26
2192560	2014 02 12	2203916	2014 02 05
2194744	2014 02 12	2203992	2014 02 26
2194813	2014 02 26	2204214	2014 02 12
2194835	2014 02 12	2204275	2014 02 12
2194939	2014 02 26	2204282	2014 02 26
2194951	2014 02 26	2204309	2014 02 26
2195298	2014 02 19	2206104	2014 02 26
2195509	2014 02 26	2206694	2014 02 12
2195542	2014 02 26	2206815	2014 02 12
2196095	2014 02 19	2206879	2014 02 26
2196174	2014 02 26	2207307	2014 02 19
2196998	2014 02 19	2207540	2014 02 26
2197015	2014 02 19	2207701	2014 02 26
2197016	2014 02 12	2207715	2014 02 26
2197322	2014 02 19	2207782	2014 02 26
2197380	2014 02 12	2207904	2014 02 12
2199173	2014 02 26	2207940	2014 02 12
2199726	2014 02 12	2208315	2014 02 26
2199767	2014 02 26	2208379	2014 02 26
2199826	2014 02 26	2208448	2014 02 19
2200992	2014 02 26	2208804	2014 02 26
2201629	2014 02 12	2208922	2014 02 12
2201720	2014 02 26	2209020	2014 02 26

(11) EPO paskelbimo numeris	Pripažinimo negaliojančiu data	(11) EPO paskelbimo numeris	Pripažinimo negaliojančiu data
2209260	2014 02 26	2222471	2014 02 12
2209340	2014 02 19	2222564	2014 02 12
2209604	2014 02 12	2222642	2014 02 12
2209870	2014 02 26	2222684	2014 02 26
2210142	2014 02 12	2222759	2014 02 12
2210611	2014 02 26	2222872	2014 02 26
2210873	2014 02 12	2222973	2014 02 26
2212716	2014 02 26	2223818	2014 02 26
2213117	2014 02 12	2223926	2014 02 12
2213283	2014 02 19	2224579	2014 02 19
2214509	2014 02 26	2224683	2014 02 19
2214772	2014 02 26	2224906	2014 02 19
2215004	2014 02 12	2225057	2014 02 26
2215074	2014 02 19	2225070	2014 02 12
2217183	2014 02 19	2225133	2014 02 19
2217491	2014 02 12	2225193	2014 02 26
2217740	2014 02 26	2225854	2014 02 12
2218557	2014 02 12	2226100	2014 02 12
2219848	2014 02 12	2226148	2014 02 26
2219875	2014 02 26	2226421	2014 02 19
2220084	2014 02 19	2226632	2014 02 12
2220085	2014 02 12	2226826	2014 02 26
2220426	2014 02 26	2226853	2014 02 26
2221222	2014 02 19	2226957	2014 02 19
2222029	2014 02 12	2227267	2014 02 26
2222217	2014 02 12	2227415	2014 02 19

(11) EPO paskelbimo numeris	Pripažinimo negaliojančiu data	(11) EPO paskelbimo numeris	Pripažinimo negaliojančiu data
2227433	2014 02 12	2231930	2014 02 26
2227475	2014 02 19	2232053	2014 02 26
2227710	2014 02 12	2232613	2014 02 12
2227840	2014 02 26	2232832	2014 02 12
2227879	2014 02 12	2232905	2014 02 12
2228280	2014 02 26	2233261	2014 02 26
2228332	2014 02 12	2233375	2014 02 26
2228416	2014 02 26	2233744	2014 02 19
2228624	2014 02 12	2233810	2014 02 26
2228855	2014 02 26	2233831	2014 02 12
2228947	2014 02 19	2234160	2014 02 26
2229011	2014 02 26	2234341	2014 02 12
2229016	2014 02 12	2234372	2014 02 19
2229294	2014 02 26	2234664	2014 02 12
2229325	2014 02 12	2235209	2014 02 12
2229726	2014 02 26	2235269	2014 02 12
2230191	2014 02 26	2235579	2014 02 12
2230311	2014 02 26	2235866	2014 02 26
2231031	2014 02 12	2235930	2014 02 26
2231203	2014 02 26	2236503	2014 02 26
2231222	2014 02 12	2236543	2014 02 26
2231268	2014 02 26	2236569	2014 02 26
2231306	2014 02 12	2237157	2014 02 12
2231401	2014 02 12	2237540	2014 02 19
2231480	2014 02 12	2238650	2014 02 19
2231697	2014 02 12	2238791	2014 02 19

(11) EPO paskelbimo numeris	Pripažinimo negaliojančiu data	(11) EPO paskelbimo numeris	Pripažinimo negaliojančiu data
2240805	2014 02 26	2258890	2014 02 12
2243704	2014 02 26	2258968	2014 02 12
2243956	2014 02 26	2259315	2014 02 19
2244097	2014 02 26	2259868	2014 02 26
2245031	2014 02 26	2260144	2014 02 12
2245276	2014 02 26	2260259	2014 02 19
2245516	2014 02 12	2260523	2014 02 26
2245517	2014 02 19	2261113	2014 02 19
2245993	2014 02 12	2261490	2014 02 26
2246139	2014 02 26	2261520	2014 02 26
2246975	2014 02 26	2262413	2014 02 26
2247112	2014 02 12	2262521	2014 02 26
2248501	2014 02 19	2263388	2014 02 12
2248693	2014 02 12	2263537	2014 02 12
2249094	2014 02 12	2264053	2014 02 26
2251649	2014 02 26	2264642	2014 02 26
2253053	2014 02 12	2265319	2014 02 26
2253776	2014 02 26	2265459	2014 02 26
2255618	2014 02 12	2266441	2014 02 19
2255620	2014 02 19	2267547	2014 02 26
2255642	2014 02 26	2268236	2014 02 26
2256142	2014 02 26	2268529	2014 02 26
2256493	2014 02 26	2268859	2014 02 26
2257460	2014 02 26	2269257	2014 02 26
2257783	2014 02 26	2269662	2014 02 26
2258045	2014 02 12	2269814	2014 02 26

(11) EPO paskelbimo numeris	Pripažinimo negaliojančiu data	(11) EPO paskelbimo numeris	Pripažinimo negaliojančiu data
2270300	2014 02 12	2279014	2014 02 26
2270308	2014 02 12	2279143	2014 02 26
2270409	2014 02 26	2279886	2014 02 26
2270604	2014 02 12	2280054	2014 02 19
2271417	2014 02 12	2280734	2014 02 26
2271498	2014 02 12	2281060	2014 02 19
2271527	2014 02 12	2281326	2014 02 12
2271563	2014 02 12	2281413	2014 02 12
2271634	2014 02 12	2281676	2014 02 26
2271956	2014 02 26	2281810	2014 02 19
2272851	2014 02 26	2281998	2014 02 26
2273595	2014 02 26	2282462	2014 02 19
2273809	2014 02 12	2283087	2014 02 26
2273843	2014 02 12	2283319	2014 02 19
2274101	2014 02 19	2283537	2014 02 12
2274225	2014 02 26	2283966	2014 02 26
2274264	2014 02 12	2284003	2014 02 12
2275289	2014 02 12	2284014	2014 02 12
2275498	2014 02 12	2284340	2014 02 26
2275713	2014 02 26	2284341	2014 02 26
2276095	2014 02 12	2284574	2014 02 26
2276173	2014 02 26	2284717	2014 02 26
2276600	2014 02 12	2285019	2014 02 26
2277652	2014 02 12	2288504	2014 02 12
2278650	2014 02 26	2288639	2014 02 19
2278962	2014 02 12	2288738	2014 02 12

(11) EPO paskelbimo numeris	Pripažinimo negaliojančiu data	(11) EPO paskelbimo numeris	Pripažinimo negaliojančiu data
2288769	2014 02 12	2299517	2014 02 12
2288838	2014 02 26	2300184	2014 02 12
2289283	2014 02 19	2300411	2014 02 12
2289646	2014 02 12	2300507	2014 02 26
2289723	2014 02 26	2300541	2014 02 12
2289806	2014 02 12	2300621	2014 02 26
2290126	2014 02 12	2301402	2014 02 26
2290187	2014 02 26	2301467	2014 02 19
2290453	2014 02 12	2301783	2014 02 26
2290864	2014 02 19	2302281	2014 02 19
2291254	2014 02 12	2302683	2014 02 12
2292284	2014 02 26	2303104	2014 02 26
2294780	2014 02 26	2303107	2014 02 26
2296030	2014 02 26	2303576	2014 02 26
2296334	2014 02 19	2303830	2014 02 19
2296412	2014 02 26	2304508	2014 02 26
2296686	2014 02 12	2304983	2014 02 26
2296732	2014 02 26	2306411	2014 02 26
2296847	2014 02 26	2306804	2014 02 26
2297502	2014 02 26	2307434	2014 02 12
2297696	2014 02 26	2307973	2014 02 26
2297808	2014 02 26	2308646	2014 02 26
2298160	2014 02 26	2308719	2014 02 26
2298309	2014 02 26	2308900	2014 02 12
2298823	2014 02 12	2309756	2014 02 12
2299034	2014 02 26	2309787	2014 02 12

(11) EPO paskelbimo numeris	Pripažinimo negaliojančiu data	(11) EPO paskelbimo numeris	Pripažinimo negaliojančiu data
2310192	2014 02 26	2319389	2014 02 26
2310525	2014 02 26	2319704	2014 02 26
2310613	2014 02 26	2320142	2014 02 12
2311089	2014 02 12	2320309	2014 02 12
2311280	2014 02 26	2320816	2014 02 12
2311717	2014 02 12	2321128	2014 02 12
2312007	2014 02 26	2321424	2014 02 26
2312328	2014 02 26	2323600	2014 02 26
2312451	2014 02 12	2323642	2014 02 19
2313134	2014 02 19	2324004	2014 02 26
2313174	2014 02 26	2324176	2014 02 26
2313303	2014 02 26	2324937	2014 02 12
2313767	2014 02 26	2324978	2014 02 19
2314844	2014 02 26	2325058	2014 02 26
2315504	2014 02 26	2325101	2014 02 26
2316055	2014 02 26	2325305	2014 02 12
2316186	2014 02 26	2325306	2014 02 12
2316411	2014 02 12	2325708	2014 02 12
2316420	2014 02 26	2325996	2014 02 12
2316784	2014 02 26	2326194	2014 02 26
2316891	2014 02 26	2326483	2014 02 26
2317528	2014 02 26	2326955	2014 02 26
2317530	2014 02 26	2327559	2014 02 12
2318450	2014 02 26	2327961	2014 02 26
2318616	2014 02 26	2328127	2014 02 26
2319374	2014 02 19	2328689	2014 02 26

(11) EPO paskelbimo numeris	Pripažinimo negaliojančiu data	(11) EPO paskelbimo numeris	Pripažinimo negaliojančiu data
2329706	2014 02 12	2335518	2014 02 26
2329864	2014 02 19	2335586	2014 02 19
2330058	2014 02 26	2335587	2014 02 19
2330287	2014 02 26	2335714	2014 02 26
2330725	2014 02 26	2335924	2014 02 12
2330762	2014 02 12	2335941	2014 02 26
2330766	2014 02 26	2336105	2014 02 12
2331148	2014 02 26	2336594	2014 02 12
2331225	2014 02 26	2336617	2014 02 26
2331444	2014 02 19	2336688	2014 02 12
2331601	2014 02 12	2336740	2014 02 12
2332269	2014 02 26	2336790	2014 02 12
2332284	2014 02 12	2336799	2014 02 12
2332357	2014 02 19	2336869	2014 02 12
2332848	2014 02 26	2336877	2014 02 19
2333177	2014 02 26	2337326	2014 02 19
2333645	2014 02 12	2337440	2014 02 19
2333752	2014 02 12	2337821	2014 02 19
2333782	2014 02 26	2337914	2014 02 12
2333943	2014 02 12	2338332	2014 02 12
2333967	2014 02 19	2338392	2014 02 26
2333991	2014 02 19	2338407	2014 02 12
2334159	2014 02 12	2338569	2014 02 12
2334430	2014 02 26	2338755	2014 02 19
2334579	2014 02 26	2339046	2014 02 12
2335016	2014 02 12	2339428	2014 02 26

(11) EPO paskelbimo numeris	Pripažinimo negaliojančiu data	(11) EPO paskelbimo numeris	Pripažinimo negaliojančiu data
2339465	2014 02 26	2343409	2014 02 12
2339538	2014 02 12	2343735	2014 02 12
2339664	2014 02 12	2344372	2014 02 12
2340128	2014 02 26	2344577	2014 02 26
2340389	2014 02 26	2344611	2014 02 26
2340634	2014 02 12	2345007	2014 02 12
2340649	2014 02 12	2345526	2014 02 12
2340719	2014 02 19	2345983	2014 02 26
2340745	2014 02 12	2346774	2014 02 26
2340879	2014 02 26	2346929	2014 02 12
2340911	2014 02 12	2346997	2014 02 26
2340929	2014 02 26	2347022	2014 02 26
2340940	2014 02 12	2347113	2014 02 12
2340998	2014 02 19	2347249	2014 02 26
2341044	2014 02 26	2347251	2014 02 26
2341543	2014 02 12	2347650	2014 02 19
2341835	2014 02 12	2347675	2014 02 19
2341858	2014 02 12	2348010	2014 02 26
2341861	2014 02 26	2348055	2014 02 12
2342069	2014 02 26	2348079	2014 02 26
2342124	2014 02 26	2348108	2014 02 12
2342199	2014 02 26	2348143	2014 02 26
2342240	2014 02 12	2348492	2014 02 26
2342530	2014 02 12	2348803	2014 02 26
2343203	2014 02 26	2349423	2014 02 26
2343394	2014 02 26	2350049	2014 02 26

(11) EPO paskelbimo numeris	Pripažinimo negaliojančiu data	(11) EPO paskelbimo numeris	Pripažinimo negaliojančiu data
2350250	2014 02 19	2359939	2014 02 26
2350972	2014 02 26	2360014	2014 02 26
2351287	2014 02 12	2360758	2014 02 26
2351723	2014 02 26	2361212	2014 02 12
2352318	2014 02 12	2361333	2014 02 26
2352588	2014 02 26	2361451	2014 02 26
2352857	2014 02 12	2361664	2014 02 19
2353218	2014 02 26	2362162	2014 02 12
2353332	2014 02 19	2362348	2014 02 26
2354089	2014 02 12	2363153	2014 02 19
2354647	2014 02 26	2363923	2014 02 12
2354745	2014 02 12	2364106	2014 02 26
2355460	2014 02 19	2364510	2014 02 12
2355717	2014 02 19	2364824	2014 02 26
2355788	2014 02 12	2364837	2014 02 12
2355932	2014 02 12	2364902	2014 02 12
2356053	2014 02 26	2364988	2014 02 26
2356634	2014 02 12	2365047	2014 02 26
2356667	2014 02 12	2365755	2014 02 12
2358347	2014 02 26	2365904	2014 02 12
2358456	2014 02 19	2366255	2014 02 26
2358522	2014 02 12	2366445	2014 02 26
2358647	2014 02 26	2367397	2014 02 19
2359035	2014 02 12	2367697	2014 02 12
2359579	2014 02 12	2367763	2014 02 12
2359709	2014 02 12	2368128	2014 02 19

(11) EPO paskelbimo numeris	Pripažinimo negaliojančiu data	(11) EPO paskelbimo numeris	Pripažinimo negaliojančiu data
2368134	2014 02 26	2373531	2014 02 12
2368154	2014 02 26	2373714	2014 02 12
2368778	2014 02 12	2373734	2014 02 26
2369409	2014 02 26	2373771	2014 02 12
2369438	2014 02 26	2373837	2014 02 26
2369637	2014 02 26	2373962	2014 02 12
2369912	2014 02 26	2374096	2014 02 19
2369996	2014 02 26	2374179	2014 02 12
2370036	2014 02 19	2374189	2014 02 19
2370109	2014 02 26	2374260	2014 02 26
2370391	2014 02 12	2374519	2014 02 19
2370530	2014 02 12	2374589	2014 02 12
2370595	2014 02 26	2375138	2014 02 26
2370729	2014 02 26	2375226	2014 02 12
2371525	2014 02 12	2375380	2014 02 12
2371583	2014 02 12	2375429	2014 02 12
2371651	2014 02 26	2375918	2014 02 19
2371663	2014 02 26	2376029	2014 02 26
2371796	2014 02 12	2376085	2014 02 26
2371896	2014 02 12	2376240	2014 02 12
2372222	2014 02 26	2376333	2014 02 12
2373379	2014 02 26	2376512	2014 02 26
2373421	2014 02 12	2376520	2014 02 12
2373507	2014 02 12	2376542	2014 02 12
2373508	2014 02 26	2376589	2014 02 12
2373513	2014 02 19	2376643	2014 02 26

(11) EPO paskelbimo numeris	Pripažinimo negaliojančiu data	(11) EPO paskelbimo numeris	Pripažinimo negaliojančiu data
2376702	2014 02 12	2382106	2014 02 19
2376721	2014 02 26	2382520	2014 02 26
2376869	2014 02 12	2382642	2014 02 12
2377747	2014 02 19	2382983	2014 02 12
2377866	2014 02 26	2383534	2014 02 19
2378537	2014 02 12	2383867	2014 02 12
2378647	2014 02 12	2383893	2014 02 26
2379127	2014 02 26	2384298	2014 02 12
2379241	2014 02 12	2384621	2014 02 19
2379243	2014 02 12	2384622	2014 02 12
2379248	2014 02 26	2384664	2014 02 26
2379332	2014 02 26	2384711	2014 02 26
2379335	2014 02 26	2385168	2014 02 12
2379369	2014 02 26	2385818	2014 02 26
2379515	2014 02 12	2385885	2014 02 26
2379552	2014 02 26	2386133	2014 02 26
2379830	2014 02 12	2386263	2014 02 26
2379861	2014 02 19	2386456	2014 02 19
2379904	2014 02 26	2386480	2014 02 12
2379971	2014 02 12	2386570	2014 02 26
2379978	2014 02 12	2386620	2014 02 26
2379995	2014 02 19	2386885	2014 02 26
2380158	2014 02 26	2387200	2014 02 12
2380385	2014 02 19	2387632	2014 02 12
2380884	2014 02 12	2387639	2014 02 12
2382083	2014 02 26	2387943	2014 02 12

(11) EPO paskelbimo numeris	Pripažinimo negaliojančiu data	(11) EPO paskelbimo numeris	Pripažinimo negaliojančiu data
2388174	2014 02 12	2403577	2014 02 19
2388942	2014 02 12	2404078	2014 02 26
2388943	2014 02 19	2404770	2014 02 12
2389259	2014 02 12	2405965	2014 02 26
2389286	2014 02 19	2406269	2014 02 26
2389805	2014 02 12	2407947	2014 02 12
2389963	2014 02 26	2408263	2014 02 12
2390102	2014 02 12	2408264	2014 02 12
2390610	2014 02 12	2409025	2014 02 26
2390977	2014 02 26	2409034	2014 02 26
2391050	2014 02 12	2409077	2014 02 12
2391328	2014 02 26	2409546	2014 02 26
2394131	2014 02 19	2409658	2014 02 26
2394328	2014 02 26	2409675	2014 02 26
2394593	2014 02 12	2410085	2014 02 26
2395673	2014 02 26	2410230	2014 02 12
2397380	2014 02 26	2410545	2014 02 26
2398681	2014 02 26	2410689	2014 02 26
2399308	2014 02 19	2410930	2014 02 26
2399744	2014 02 26	2411305	2014 02 26
2399949	2014 02 19	2411392	2014 02 26
2401897	2014 02 12	2411402	2014 02 12
2402248	2014 02 26	2411598	2014 02 19
2402423	2014 02 19	2411735	2014 02 26
2402759	2014 02 26	2412019	2014 02 26
2403351	2014 02 12	2412151	2014 02 19

(11) EPO paskelbimo numeris	Pripažinimo negaliojančiu data	(11) EPO paskelbimo numeris	Pripažinimo negaliojančiu data
2412280	2014 02 12	2419754	2014 02 26
2412579	2014 02 26	2420214	2014 02 26
2413045	2014 02 26	2420428	2014 02 26
2413413	2014 02 26	2420617	2014 02 26
2413757	2014 02 26	2420951	2014 02 26
2413911	2014 02 19	2421322	2014 02 12
2413954	2014 02 26	2421477	2014 02 12
2414225	2014 02 19	2421695	2014 02 12
2414407	2014 02 26	2421697	2014 02 12
2414455	2014 02 26	2421924	2014 02 26
2414894	2014 02 12	2422031	2014 02 26
2415598	2014 02 26	2422215	2014 02 26
2415837	2014 02 26	2422455	2014 02 12
2415864	2014 02 12	2422820	2014 02 12
2416218	2014 02 12	2423362	2014 02 26
2416747	2014 02 12	2423547	2014 02 26
2416874	2014 02 26	2423705	2014 02 26
2417005	2014 02 26	2423936	2014 02 26
2417127	2014 02 26	2424686	2014 02 12
2417204	2014 02 26	2424749	2014 02 26
2418152	2014 02 26	2424799	2014 02 26
2418556	2014 02 12	2425063	2014 02 19
2418767	2014 02 26	2425250	2014 02 26
2418885	2014 02 12	2425560	2014 02 12
2419226	2014 02 26	2425698	2014 02 19
2419298	2014 02 12	2425938	2014 02 26

(11) EPO paskelbimo numeris	Pripažinimo negaliojančiu data	(11) EPO paskelbimo numeris	Pripažinimo negaliojančiu data
2426042	2014 02 26	2432710	2014 02 19
2426302	2014 02 26	2433345	2014 02 12
2426524	2014 02 12	2433474	2014 02 12
2426531	2014 02 26	2433486	2014 02 26
2426960	2014 02 19	2433688	2014 02 19
2427055	2014 02 26	2433795	2014 02 26
2427309	2014 02 19	2434579	2014 02 12
2427323	2014 02 19	2435231	2014 02 12
2427397	2014 02 26	2435331	2014 02 19
2427477	2014 02 26	2435341	2014 02 12
2427720	2014 02 26	2435361	2014 02 26
2427957	2014 02 12	2435645	2014 02 26
2428813	2014 02 26	2436257	2014 02 19
2429622	2014 02 26	2436524	2014 02 12
2429776	2014 02 26	2436799	2014 02 26
2429825	2014 02 12	2438248	2014 02 19
2430007	2014 02 12	2438258	2014 02 26
2430556	2014 02 12	2439114	2014 02 19
2430636	2014 02 12	2439541	2014 02 12
2430853	2014 02 26	2440571	2014 02 26
2431066	2014 02 12	2440809	2014 02 26
2431082	2014 02 26	2440821	2014 02 26
2431084	2014 02 19	2441090	2014 02 26
2431242	2014 02 12	2441300	2014 02 19
2431314	2014 02 12	2441475	2014 02 12
2432391	2014 02 26	2442133	2014 02 12

(11) EPO paskelbimo numeris	Pripažinimo negaliojančiu data	(11) EPO paskelbimo numeris	Pripažinimo negaliojančiu data
2442232	2014 02 26	2447363	2014 02 12
2442390	2014 02 19	2447404	2014 02 19
2443005	2014 02 19	2447434	2014 02 26
2443193	2014 02 12	2447585	2014 02 26
2443292	2014 02 26	2447774	2014 02 26
2443556	2014 02 19	2448133	2014 02 19
2443909	2014 02 19	2448296	2014 02 12
2444013	2014 02 19	2448303	2014 02 26
2444047	2014 02 12	2448713	2014 02 26
2444297	2014 02 26	2448793	2014 02 26
2444488	2014 02 12	2448991	2014 02 26
2444489	2014 02 12	2449199	2014 02 26
2444490	2014 02 12	2449405	2014 02 26
2444539	2014 02 12	2449584	2014 02 12
2444587	2014 02 26	2449881	2014 02 12
2444681	2014 02 12	2450084	2014 02 19
2445044	2014 02 19	2450307	2014 02 12
2445419	2014 02 12	2450907	2014 02 12
2445660	2014 02 19	2451242	2014 02 19
2445723	2014 02 26	2451317	2014 02 19
2445791	2014 02 19	2451599	2014 02 12
2445895	2014 02 26	2451735	2014 02 26
2446253	2014 02 12	2451831	2014 02 26
2446491	2014 02 26	2452242	2014 02 12
2446879	2014 02 12	2452736	2014 02 19
2447099	2014 02 26	2452752	2014 02 12

(11) EPO paskelbimo numeris	Pripažinimo negaliojančiu data	(11) EPO paskelbimo numeris	Pripažinimo negaliojančiu data
2452851	2014 02 19	2457814	2014 02 26
2453041	2014 02 12	2458117	2014 02 26
2453206	2014 02 26	2458145	2014 02 26
2453367	2014 02 12	2458420	2014 02 19
2453424	2014 02 26	2458596	2014 02 26
2454075	2014 02 26	2458955	2014 02 26
2454891	2014 02 26	2459807	2014 02 26
2454966	2014 02 12	2460467	2014 02 12
2455046	2014 02 26	2460686	2014 02 12
2455332	2014 02 12	2460714	2014 02 12
2455425	2014 02 26	2460721	2014 02 12
2455521	2014 02 26	2460758	2014 02 12
2455717	2014 02 26	2460823	2014 02 26
2456107	2014 02 26	2460863	2014 02 26
2456174	2014 02 26	2460927	2014 02 26
2456387	2014 02 12	2460928	2014 02 26
2456563	2014 02 26	2461047	2014 02 19
2456572	2014 02 26	2461652	2014 02 26
2456667	2014 02 19	2462234	2014 02 12
2456754	2014 02 26	2462667	2014 02 26
2456986	2014 02 26	2463232	2014 02 12
2457304	2014 02 12	2463279	2014 02 12
2457415	2014 02 26	2463310	2014 02 19
2457723	2014 02 12	2463476	2014 02 26
2457758	2014 02 19	2463511	2014 02 26
2457782	2014 02 19	2463526	2014 02 12

(11) EPO paskelbimo numeris	Pripažinimo negaliojančiu data	(11) EPO paskelbimo numeris	Pripažinimo negaliojančiu data
2463547	2014 02 19	2466968	2014 02 26
2464139	2014 02 26	2467234	2014 02 12
2464185	2014 02 12	2467532	2014 02 26
2464464	2014 02 26	2467936	2014 02 26
2464811	2014 02 26	2468198	2014 02 19
2464898	2014 02 26	2468360	2014 02 19
2464962	2014 02 19	2468381	2014 02 26
2464986	2014 02 26	2468530	2014 02 26
2465232	2014 02 12	2468612	2014 02 26
2465361	2014 02 19	2468639	2014 02 19
2465592	2014 02 12	2468714	2014 02 26
2465628	2014 02 12	2468721	2014 02 26
2465718	2014 02 19	2468939	2014 02 12
2465766	2014 02 19	2469011	2014 02 12
2465779	2014 02 12	2469070	2014 02 19
2465809	2014 02 12	2469123	2014 02 26
2465986	2014 02 12	2469257	2014 02 26
2465990	2014 02 12	2469259	2014 02 19
2466011	2014 02 26	2469409	2014 02 26
2466090	2014 02 26	2469552	2014 02 26
2466182	2014 02 26	2469633	2014 02 26
2466264	2014 02 12	2469806	2014 02 26
2466293	2014 02 12	2470426	2014 02 26
2466446	2014 02 26	2470580	2014 02 26
2466582	2014 02 26	2471409	2014 02 26
2466940	2014 02 26	2471854	2014 02 26

(11) EPO paskelbimo numeris	Pripažinimo negaliojančiu data	(11) EPO paskelbimo numeris	Pripažinimo negaliojančiu data
2471995	2014 02 12	2477893	2014 02 19
2472025	2014 02 26	2477903	2014 02 26
2472144	2014 02 26	2477998	2014 02 26
2472150	2014 02 12	2478322	2014 02 19
2472259	2014 02 19	2478441	2014 02 26
2472547	2014 02 26	2478997	2014 02 26
2472759	2014 02 12	2479017	2014 02 26
2472812	2014 02 12	2479068	2014 02 26
2473090	2014 02 12	2479591	2014 02 26
2473259	2014 02 26	2480362	2014 02 26
2473490	2014 02 26	2480377	2014 02 26
2473775	2014 02 12	2480378	2014 02 26
2474461	2014 02 26	2480397	2014 02 26
2475576	2014 02 12	2480446	2014 02 12
2475592	2014 02 26	2480522	2014 02 26
2475686	2014 02 12	2480704	2014 02 26
2476062	2014 02 26	2481025	2014 02 12
2476225	2014 02 26	2481135	2014 02 12
2476473	2014 02 26	2481267	2014 02 12
2476492	2014 02 26	2481331	2014 02 26
2476717	2014 02 26	2481949	2014 02 12
2476786	2014 02 19	2482830	2014 02 26
2476866	2014 02 26	2482924	2014 02 26
2477022	2014 02 12	2483192	2014 02 19
2477327	2014 02 12	2483317	2014 02 26
2477360	2014 02 19	2483384	2014 02 26

(11) EPO paskelbimo numeris	Pripažinimo negaliojančiu data	(11) EPO paskelbimo numeris	Pripažinimo negaliojančiu data
2483554	2014 02 12	2493363	2014 02 26
2483913	2014 02 26	2493822	2014 02 19
2484071	2014 02 12	2493855	2014 02 26
2484345	2014 02 26	2494119	2014 02 12
2484364	2014 02 19	2494120	2014 02 12
2484408	2014 02 12	2494134	2014 02 26
2485530	2014 02 19	2494206	2014 02 12
2485859	2014 02 26	2494543	2014 02 12
2486226	2014 02 26	2494559	2014 02 26
2486712	2014 02 19	2495139	2014 02 26
2487423	2014 02 12	2495211	2014 02 12
2488307	2014 02 26	2495903	2014 02 12
2488367	2014 02 26	2496395	2014 02 19
2489605	2014 02 19	2496428	2014 02 26
2489625	2014 02 12	2496447	2014 02 26
2490037	2014 02 26	2496459	2014 02 26
2490046	2014 02 19	2497085	2014 02 12
2490935	2014 02 26	2497238	2014 02 12
2490937	2014 02 19	2497333	2014 02 26
2491268	2014 02 19	2497507	2014 02 19
2491415	2014 02 12	2497557	2014 02 26
2491609	2014 02 12	2498412	2014 02 12
2491755	2014 02 26	2498516	2014 02 26
2492882	2014 02 19	2498730	2014 02 26
2492892	2014 02 12	2498887	2014 02 19
2493304	2014 02 26	2498928	2014 02 12

(11) EPO paskelbimo numeris	Pripažinimo negaliojančiu data	(11) EPO paskelbimo numeris	Pripažinimo negaliojančiu data
2498958	2014 02 26	2502770	2014 02 12
2499203	2014 02 12	2503257	2014 02 19
2499466	2014 02 12	2503525	2014 02 26
2500188	2014 02 26	2504168	2014 02 19
2500215	2014 02 26	2504282	2014 02 12
2500250	2014 02 26	2504608	2014 02 26
2500379	2014 02 26	2504821	2014 02 12
2500391	2014 02 26	2504915	2014 02 26
2500512	2014 02 26	2505116	2014 02 26
2500601	2014 02 26	2505243	2014 02 12
2500607	2014 02 19	2505244	2014 02 26
2500698	2014 02 12	2505323	2014 02 26
2500906	2014 02 12	2505426	2014 02 26
2501044	2014 02 26	2505967	2014 02 26
2501072	2014 02 19	2506365	2014 02 12
2501197	2014 02 26	2506832	2014 02 26
2501223	2014 02 19	2506886	2014 02 26
2501496	2014 02 12	2507029	2014 02 26
2501570	2014 02 19	2507036	2014 02 26
2501610	2014 02 19	2507037	2014 02 26
2501621	2014 02 12	2507038	2014 02 12
2501647	2014 02 26	2507041	2014 02 26
2502453	2014 02 26	2507057	2014 02 26
2502459	2014 02 12	2507149	2014 02 12
2502465	2014 02 26	2507158	2014 02 26
2502696	2014 02 12	2507200	2014 02 12

(11) EPO paskelbimo numeris	Pripažinimo negaliojančiu data	(11) EPO paskelbimo numeris	Pripažinimo negaliojančiu data
2507307	2014 02 12	2510139	2014 02 19
2507308	2014 02 12	2510140	2014 02 26
2507315	2014 02 26	2510141	2014 02 26
2507448	2014 02 12	2510302	2014 02 12
2507825	2014 02 12	2510373	2014 02 26
2507894	2014 02 12	2510520	2014 02 12
2508143	2014 02 26	2510527	2014 02 12
2508321	2014 02 26	2510535	2014 02 26
2508350	2014 02 26	2510708	2014 02 12
2508414	2014 02 12	2510762	2014 02 26
2508518	2014 02 12	2510878	2014 02 26
2508687	2014 02 12	2511069	2014 02 19
2509384	2014 02 19	2511193	2014 02 19
2509431	2014 02 26	2511294	2014 02 26
2509435	2014 02 26	2511653	2014 02 12
2509443	2014 02 19	2512081	2014 02 12
2509524	2014 02 26	2512328	2014 02 26
2509532	2014 02 19	2512521	2014 02 26
2509584	2014 02 19	2512642	2014 02 26
2509799	2014 02 19	2512777	2014 02 12
2509805	2014 02 26	2512871	2014 02 26
2509825	2014 02 12	2512902	2014 02 26
2509886	2014 02 12	2513172	2014 02 26
2509920	2014 02 26	2513246	2014 02 26
2509934	2014 02 19	2513283	2014 02 26
2510050	2014 02 12	2513391	2014 02 12

(11) EPO paskelbimo numeris	Pripažinimo negaliojančiu data	(11) EPO paskelbimo numeris	Pripažinimo negaliojančiu data
2513426	2014 02 12	2516390	2014 02 26
2513449	2014 02 26	2516773	2014 02 19
2513477	2014 02 12	2516884	2014 02 26
2513591	2014 02 12	2517073	2014 02 26
2513657	2014 02 19	2517074	2014 02 26
2513872	2014 02 26	2517177	2014 02 26
2513964	2014 02 19	2517222	2014 02 12
2514284	2014 02 26	2517497	2014 02 12
2514682	2014 02 26	2518008	2014 02 12
2514770	2014 02 26	2518248	2014 02 12
2514873	2014 02 26	2518868	2014 02 12
2514910	2014 02 26	2519272	2014 02 26
2515689	2014 02 12	2519389	2014 02 26
2515703	2014 02 19	2519413	2014 02 26
2515710	2014 02 26	2519462	2014 02 12
2515760	2014 02 12	2519550	2014 02 12
2515866	2014 02 19	2519573	2014 02 26
2515989	2014 02 19	2519663	2014 02 12
2516037	2014 02 19	2519678	2014 02 12
2516072	2014 02 19	2519706	2014 02 12
2516125	2014 02 12	2519864	2014 02 26
2516153	2014 02 26	2519944	2014 02 19
2516173	2014 02 19	2520216	2014 02 26
2516236	2014 02 12	2520250	2014 02 19
2516242	2014 02 12	2520433	2014 02 19
2516276	2014 02 12	2520471	2014 02 12

(11) EPO paskelbimo numeris	Pripažinimo negaliojančiu data	(11) EPO paskelbimo numeris	Pripažinimo negaliojančiu data
2520496	2014 02 26	2526894	2014 02 12
2520504	2014 02 26	2526977	2014 02 26
2520506	2014 02 12	2526981	2014 02 19
2520670	2014 02 26	2527150	2014 02 26
2520696	2014 02 26	2527179	2014 02 26
2520949	2014 02 26	2527235	2014 02 26
2521663	2014 02 26	2527245	2014 02 19
2521807	2014 02 26	2527485	2014 02 19
2521860	2014 02 12	2527523	2014 02 26
2521921	2014 02 26	2527594	2014 02 26
2522153	2014 02 12	2527753	2014 02 12
2522228	2014 02 19	2527781	2014 02 19
2522426	2014 02 12	2528249	2014 02 12
2523271	2014 02 26	2528289	2014 02 12
2523631	2014 02 26	2528762	2014 02 12
2523878	2014 02 19	2528764	2014 02 12
2524631	2014 02 12	2528953	2014 02 12
2524722	2014 02 19	2529037	2014 02 12
2524757	2014 02 12	2529325	2014 02 12
2525235	2014 02 26	2529332	2014 02 26
2525439	2014 02 19	2529741	2014 02 12
2525533	2014 02 26	2530525	2014 02 26
2526285	2014 02 26	2530881	2014 02 12
2526529	2014 02 12	2530898	2014 02 12
2526739	2014 02 19	2531814	2014 02 26
2526750	2014 02 26	2532086	2014 02 26

(11) EPO paskelbimo numeris	Pripažinimo negaliojančiu data
2532225	2014 02 12
2532328	2014 02 26
2532400	2014 02 26
2532476	2014 02 12
2532532	2014 02 26
2532895	2014 02 26
2533078	2014 02 12
2533103	2014 02 12
2533416	2014 02 26
2533418	2014 02 19
2533492	2014 02 19
2533997	2014 02 26
2534962	2014 02 19
2535060	2014 02 12
2535181	2014 02 26
2535198	2014 02 26
2535231	2014 02 19
2535273	2014 02 26
2535513	2014 02 26
2535516	2014 02 26
2535986	2014 02 26
2536211	2014 02 26
2537068	2014 02 12
2537452	2014 02 26
2537739	2014 02 12
2537743	2014 02 19
2537744	2014 02 19
2537855	2014 02 12
2537883	2014 02 26
2538226	2014 02 26
2538291	2014 02 26
2538338	2014 02 12
2538339	2014 02 12
2538341	2014 02 26
2538369	2014 02 26
2538765	2014 02 26
2538766	2014 02 26
2539180	2014 02 26
2539265	2014 02 12
2539738	2014 02 12
2539959	2014 02 12
2539998	2014 02 26
2540059	2014 02 12
2540109	2014 02 12
2540349	2014 02 12
2540419	2014 02 12
2540499	2014 02 26
2540505	2014 02 26
2540544	2014 02 26
2540879	2014 02 12
2541536	2014 02 12
2541769	2014 02 26

(11) EPO paskelbimo numeris	Pripažinimo negaliojančiu data	(11) EPO paskelbimo numeris	Pripažinimo negaliojančiu data
2542042	2014 02 26	2547507	2014 02 26
2542200	2014 02 12	2547583	2014 02 26
2542271	2014 02 26	2547683	2014 02 19
2542539	2014 02 26	2548256	2014 02 26
2543096	2014 02 19	2548515	2014 02 12
2543505	2014 02 12	2548595	2014 02 12
2543793	2014 02 26	2548665	2014 02 12
2543879	2014 02 26	2548666	2014 02 26
2543937	2014 02 26	2548733	2014 02 12
2543957	2014 02 26	2548821	2014 02 26
2543974	2014 02 26	2548864	2014 02 19
2544046	2014 02 12	2548974	2014 02 19
2544265	2014 02 26	2549607	2014 02 12
2544350	2014 02 12	2549668	2014 02 26
2544567	2014 02 12	2549904	2014 02 26
2545299	2014 02 19	2550230	2014 02 26
2545396	2014 02 12	2550280	2014 02 26
2545411	2014 02 12	2550391	2014 02 12
2545417	2014 02 26	2550519	2014 02 12
2545598	2014 02 26	2550655	2014 02 12
2546103	2014 02 26	2550937	2014 02 26
2546659	2014 02 12	2552068	2014 02 12
2546983	2014 02 26	2552090	2014 02 12
2547031	2014 02 26	2552624	2014 02 26
2547225	2014 02 12	2552688	2014 02 26
2547242	2014 02 12	2552984	2014 02 12

(11) EPO paskelbimo numeris	Pripažinimo negaliojančiu data	(11) EPO paskelbimo numeris	Pripažinimo negaliojančiu data
2553074	2014 02 26	2557397	2014 02 19
2553187	2014 02 19	2557676	2014 02 26
2553334	2014 02 19	2558223	2014 02 26
2553376	2014 02 12	2558875	2014 02 12
2553383	2014 02 26	2558937	2014 02 26
2553399	2014 02 26	2559298	2014 02 12
2553655	2014 02 26	2559611	2014 02 19
2554034	2014 02 26	2559726	2014 02 19
2554067	2014 02 26	2559823	2014 02 26
2554134	2014 02 19	2560325	2014 02 19
2554327	2014 02 26	2560481	2014 02 19
2554397	2014 02 12	2560482	2014 02 19
2554412	2014 02 26	2560583	2014 02 26
2554415	2014 02 26	2560699	2014 02 12
2554443	2014 02 26	2560846	2014 02 26
2554529	2014 02 26	2560933	2014 02 12
2554935	2014 02 26	2560960	2014 02 26
2555365	2014 02 19	2561026	2014 02 26
2555680	2014 02 26	2561319	2014 02 26
2556280	2014 02 12	2561380	2014 02 26
2556388	2014 02 12	2561530	2014 02 12
2556581	2014 02 26	2561532	2014 02 12
2556585	2014 02 26	2561533	2014 02 26
2556613	2014 02 19	2561571	2014 02 26
2556707	2014 02 26	2561669	2014 02 26
2557043	2014 02 19	2562048	2014 02 19

(11) EPO paskelbimo numeris	Pripažinimo negaliojančiu data	(11) EPO paskelbimo numeris	Pripažinimo negaliojančiu data
2562570	2014 02 26	2568598	2014 02 26
2563387	2014 02 26	2568854	2014 02 26
2563552	2014 02 12	2568948	2014 02 26
2564105	2014 02 26	2569656	2014 02 26
2564285	2014 02 12	2570509	2014 02 19
2564414	2014 02 19	2571814	2014 02 26
2564448	2014 02 12	2572136	2014 02 26
2564602	2014 02 26	2572362	2014 02 26
2564736	2014 02 19	2572473	2014 02 26
2565218	2014 02 26	2572899	2014 02 26
2565372	2014 02 26	2573295	2014 02 12
2565445	2014 02 26	2573499	2014 02 26
2565994	2014 02 12	2574182	2014 02 26
2566716	2014 02 26	2574305	2014 02 26
2566989	2014 02 26	2574592	2014 02 12
2566996	2014 02 19	2574757	2014 02 26
2567020	2014 02 19	2574826	2014 02 26
2567173	2014 02 26	2574827	2014 02 26
2567505	2014 02 26	2575807	2014 02 19
2567602	2014 02 26	2576077	2014 02 26
2567640	2014 02 26	2576417	2014 02 26
2567698	2014 02 12	2576715	2014 02 12
2567779	2014 02 12	2577079	2014 02 26
2567927	2014 02 26	2577941	2014 02 26
2567995	2014 02 19	2578608	2014 02 26
2568557	2014 02 26	2578868	2014 02 12

(11) EPO paskelbimo numeris	Pripažinimo negaliojančiu data	(11) EPO paskelbimo numeris	Pripažinimo negaliojančiu data
2579122	2014 02 19	2596064	2014 02 12
2579448	2014 02 12	2596714	2014 02 12
2580094	2014 02 26	2596756	2014 02 26
2580516	2014 02 12	2597181	2014 02 19
2581890	2014 02 26	2597184	2014 02 26
2582564	2014 02 26	2597634	2014 02 26
2583833	2014 02 26	2597830	2014 02 19
2584303	2014 02 19	2598403	2014 02 26
2586302	2014 02 26	2599488	2014 02 12
2586589	2014 02 12	2599918	2014 02 12
2586623	2014 02 12	2600695	2014 02 26
2586730	2014 02 19	2601852	2014 02 12
2587055	2014 02 12	2601870	2014 02 19
2587083	2014 02 19	2602028	2014 02 19
2588340	2014 02 26	2602099	2014 02 12
2588354	2014 02 12	2602156	2014 02 26
2588676	2014 02 19	2602324	2014 02 12
2588918	2014 02 26	2602527	2014 02 19
2589267	2014 02 26	2602635	2014 02 19
2591920	2014 02 26	2602641	2014 02 26
2591921	2014 02 26	2602800	2014 02 26
2592282	2014 02 12	2602821	2014 02 12
2592300	2014 02 12	2602936	2014 02 12
2592795	2014 02 12	2604457	2014 02 19
2594365	2014 02 19	2604536	2014 02 26
2594420	2014 02 26	2606255	2014 02 26

(11) EPO paskelbimo numeris	Pripažinimo negaliojančiu data
2606256	2014 02 19
2606781	2014 02 26
2607069	2014 02 19
2607095	2014 02 26
2607277	2014 02 12
2607545	2014 02 26
2607718	2014 02 26
2607722	2014 02 26
2608103	2014 02 12
2609025	2014 02 19
2610691	2014 02 12
2610980	2014 02 12
2613132	2014 02 12
2617285	2014 02 26
2619015	2014 02 12
2619733	2014 02 26
2621250	2014 02 26
2622775	2014 02 26
2626007	2014 02 19
2626093	2014 02 12
2626255	2014 02 26
2629195	2014 02 19
2637914	2014 02 19
2646914	2014 02 26
2648799	2014 02 19
2650092	2014 02 26
2651644	2014 02 26
2651646	2014 02 26
2653262	2014 02 12
2657360	2014 02 26
2679127	2014 02 05

Paraiškos papildomos apsaugos liudijimui gauti, paskelbtos pagal Lietuvos Respublikos patentų įstatymo 37 straipsnį

(68) **1874117**
(21) PA 2014 021
(22) 2014 06 17
(71) VIIV Healthcare Company, Five Moore Drive, Research Triangle Park, NC 27709, US
Shionogi & Co., Ltd, 1-8, Doshomachi 3 chome Chuo-Ku, Osaka 541-0045, JP
(54) Policiklinis karbamoilpiridono darinys turintis ŽIV integrazės slopinimo aktyvumą
(93) EU/1/13/892/001, 2014 01 16 EU/1/13/892/002, 2014 01 16
(95) Dolutegravirum natricum

---

(68) **1853250**
(21) PA 2014 022
(22) 2014 06 19
(71) Abraxis BioScience, LLC, 11755 Wilshire Boulevard Suite 2100, Los Angeles, CA 90025, US
(54) Terapinių agentų vartojimo deriniai ir būdai bei derinių terapija
(93) EU/1/07/428/001-002, 2013 12 20
(95) Paclitaxelum

Papildomos apsaugos liudijimo perleidimas pagal Lietuvos Respublikos patentų įstatymo 37 straipsnį

(11) **C 1441735**

(54) N-pakeistieji hidroksipirimidinono karboksamido ŽIV integrazės inhibitoriai

Perėmejo pavadinimas/vardas, pavardė, adresas, valstybės kodas, sutarties data

(73) MSD ITALIA S.r.l., Via Vitorchiano 151, 00189 Roma, IT

2014 05 29

---

(11) **C 1506211**

(54) C-Arilgliukozido SGLT2 inhibitoriai ir būdas

Perėmejo pavadinimas/vardas, pavardė, adresas, valstybės kodas, sutarties data

(73) AstraZeneca AB, ., SE-151 85, Södertälje, SE

2014 06 03

Papildomos apsaugos liudijimo pakeitimas pagal Lietuvos Respublikos patentų įstatymo 37 straipsnį

(11) **C 0934061**

(54) Izobutilgaba ir jų dariniai, skirti skausmui gydyti

(73) Warner-Lambert Company LLC, New York, NY 10017, US

Ankstesnis savininko pavadinimas/vardas, pavardė, adresas, valstybės kodas, pakeitimo data

Warner-Lambert Company LLC, Morris Plains, New Jersey 07950, US

2014 06 16

Atitaisymai

(11) **2065467**

(51) Int.Cl. ***C12N 15/13*** (2006.01)
C07K 16/24 (2006.01)
C12N 5/20 (2006.01)
A61K 39/395 (2006.01)
G01N 33/577 (2006.01)
G01N 33/68 (2006.01)
A61P 37/06 (2006.01)

(13) T

(54) Anti-interferono-alfa antikūnai

Atitaisymas savininkui paprašius

Paskelbta: Išradimai. Dizainas. Prekių ženklai 2014 / 1 puslapis

(15) Atitaisymas

(57) 1. Anti-IFN-α monokloninis antikūnas, kuris rišasi su ir neutralizuoja biologinį aktyvumą bent jau žmogaus IFN-α potipių IFN-α1, IFN-α2, IFN-α4, IFN-α5, IFN-α8, IFN-α10 ir IFN-α21, kur minėtas antikūnas dėl surišimo su žmogaus IFN-α potipiais IFN-α1, IFN-α2, IFN-α4, IFN-α5, IFN-α8, IFN-α10 ir IFN-α21 konkuruoja su pelių anti-žmogaus IFN-α monokloniniu antikūnu 9F3, kurį produkuoja hibridomos ląstelės linija, deponuota ATCC 2001 m. sausio 18 d., prieigos Nr. PTA-2917.

2. Antikūnas pagal 1 punktą, kuris yra pelių antikūnas, humanizuotas antikūnas arba žmogaus antikūnas.

3. Antikūnas pagal 1 punktą, kur minėtas biologinis aktyvumas yra antivirusinis aktyvumas ir pasirinktinai toks, kur minėtas antikūnas geba neutralizuoti bent 70 %, bent 80 %, bent 90 % arba bent 99 % minėtų IFN-α potipių antivirusinio aktyvumo.

4. Antikūnas pagal 1 punktą, kuris yra IgG klasės.

5. Antikūnas pagal 4 punktą, kuris yra IgG1, IgG2, IgG3 arba IgG4 izotipo.

6. Antikūnas pagal 1 punktą, kuris yra antikūno fragmentas.

7. Antikūnas pagal 6 punktą, kuris yra Fab fragmentas, $F(ab')_2$ fragmentas arba Fab' fragmentas.

8. Išskirta nukleorūgšties molekulė, koduojanti antikūną arba jo fragmentą pagal bet kurį iš 1-7 punktą.

9. Vektorius, apimantis nukleorūgšties molekulę pagal 8 punktą.

10. Ląstelė šeimininkė arba hibridomos ląstelių linija, apimanti nukleorūgšties molekulę pagal 8 punktą.

11. Antikūno arba jo fragmento pagal bet kurį iš 1-7 punktą gavimo būdas, apimantis ląstelių šeimininkių, apimančių nukleorūgšties seką, koduojančią antikūną arba jo fragmentą, kultivavimą sąlygose, kuriose nukleorūgšties seka vykdo raišką, gaunant antikūną arba jo fragmentą.

12. Farmacinė kompozicija, apimanti efektyvų kiekį antikūno pagal 1 punktą mišinyje su farmaciniu požiūriu priimtinu nešikliu.

13. Antikūnas arba jo fragmentas pagal bet kurį iš 1-7 punktą, skirtas naudoti būklės, susijusios su IFN-α ekspresija ląstelėje, diagnozavimo būde, apimančiame minėtos ląstelės kontaktavimą su antikūnu arba jo fragmentu ir nustatant IFN-α buvimą.

14. Antikūnas pagal bet kurį iš 1-4 punktą, skirtas naudoti ligos arba būklės, susijusios su IFN-α raiška paciento organizme, gydymo būde, apimančiame įvedimą minėtam pacientui efektyvų kiekį antikūno, ir pasirinktinai, kur pacientas yra žinduolis, toks, kaip žmogus.

15. Antikūnas, skirtas naudoti pagal 14 punktą, kur minėta liga yra autoimuninė liga, tokia, kaip liga, parinkta iš grupės, susidedančios iš nuo insulino priklausomo diabeto (IDDM), sisteminės raudonosios vilkligės (SLE) ir autoimuninio tiroidito.

(48) 2014 05 30

SISTEMINĖ EUROPOS PATENTŲ RODYKLĖ

(51)	(11)
A01B 13/08	2455550
A01F 15/04	1812300
A01F 25/14	1812300
A01K 67/027	2132230
A01N 25/30	2430065
A01N 37/18	2425715
A01N 37/42	2337453
A01N 43/54	2462134
A01N 43/90	2369934
A01N 47/36	2462134
A01P 21/00	2337453
A24F 47/00	2519122
A47B 47/04	2378921
A47B 96/20	2378921
A47C 1/022	2592971
A47C 1/14	2592971
A47C 3/025	2592971
A47C 17/04	2592971
A61B 17/70	1937172
A61B 17/72	1937172
A61B 17/74	1937172
A61B 17/78	1937172
A61B 17/84	1937172
A61F 2/78	2276429
A61J 1/14	1633388

(51)	(11)
A61K 8/73	2240154
A61K 9/00	1633388
A61K 9/00	2022497
A61K 9/00	2131818
A61K 9/00	2142186
A61K 9/00	2515854
A61K 9/00	2515855
A61K 9/02	2142186
A61K 9/06	2142186
A61K 9/08	2022497
A61K 9/12	2515854
A61K 9/12	2515855
A61K 9/127	1921086
A61K 9/16	1948224
A61K 9/16	2022497
A61K 9/19	1921086
A61K 9/19	1948224
A61K 9/19	2142186
A61K 9/20	1948224
A61K 9/20	2022497
A61K 9/20	2131818
A61K 9/20	2621477
A61K 9/28	2621477
A61K 9/48	2022497
A61K 9/50	2131818

(51)	(11)
A61K 9/72	2515854
A61K 31/00	2433622
A61K 31/137	1638589
A61K 31/155	2303838
A61K 31/165	2425715
A61K 31/167	2515855
A61K 31/18	2485723
A61K 31/197	2307000
A61K 31/352	2448637
A61K 31/40	1706112
A61K 31/40	2515854
A61K 31/40	2515855
A61K 31/401	1948224
A61K 31/4035	2271618
A61K 31/4035	2276483
A61K 31/4035	2443089
A61K 31/405	2401269
A61K 31/4164	2307000
A61K 31/4172	2433622
A61K 31/4178	2307000
A61K 31/4178	2445903
A61K 31/4192	2401269
A61K 31/42	1526132
A61K 31/422	2303872
A61K 31/423	2022497

(51)	(11)
A61K 31/427	2276760
A61K 31/435	2401269
A61K 31/435	2533050
A61K 31/4365	1981892
A61K 31/437	2455381
A61K 31/4402	2598501
A61K 31/4439	2185552
A61K 31/454	2516418
A61K 31/4709	2241564
A61K 31/4709	2331538
A61K 31/495	1957073
A61K 31/496	1957073
A61K 31/4985	2015754
A61K 31/499	2380892
A61K 31/50	2305689
A61K 31/519	2384326
A61K 31/522	2015754
A61K 31/55	1720836
A61K 31/55	2131818
A61K 31/55	2374797
A61K 31/606	2621477
A61K 31/704	1921086
A61K 31/7088	1814595
A61K 31/7088	2040725
A61K 31/7105	2040725
A61K 31/711	2040725
A61K 31/713	2040725
A61K 31/713	2170403

(51)	(11)
A61K 31/74	2182960
A61K 31/765	2142186
A61K 35/74	2040725
A61K 38/00	2241564
A61K 38/00	2340029
A61K 38/00	2468286
A61K 38/00	2468287
A61K 38/02	1638589
A61K 38/04	2041160
A61K 38/05	2433622
A61K 38/08	2310034
A61K 38/09	2249859
A61K 38/12	2340029
A61K 38/12	2468286
A61K 38/12	2468287
A61K 38/17	1879609
A61K 38/17	1993585
A61K 38/21	1633388
A61K 38/55	1948224
A61K 39/00	2364720
A61K 39/04	1534330
A61K 39/12	2364720
A61K 39/13	2454364
A61K 39/145	2364720
A61K 39/39	1534330
A61K 39/395	1814595
A61K 39/395	2531527
A61K 39/395	2552963

(51)	(11)
A61K 45/06	2307000
A61K 45/06	2515854
A61K 45/06	2515855
A61K 47/02	2022497
A61K 47/10	1633388
A61K 47/10	2142186
A61K 47/18	1633388
A61K 47/18	2022497
A61K 47/26	1633388
A61K 47/32	2022497
A61K 47/38	2142186
A61K 47/40	1921086
A61K 47/48	1921086
A61K 47/48	2283867
A61K 48/00	1814595
A61K 51/04	2349352
A61K 51/10	2528627
A61P 3/00	1706112
A61P 3/00	2241564
A61P 3/04	1720836
A61P 3/10	2015754
A61P 3/10	2276760
A61P 5/50	2303838
A61P 7/00	1526132
A61P 7/00	1879609
A61P 7/00	2374797
A61P 7/06	2455381
A61P 9/00	2185552

(51)	(11)
A61P 9/00	2374797
A61P 9/04	2015754
A61P 9/04	2241564
A61P 9/12	1753720
A61P 9/12	1948224
A61P 11/00	2241564
A61P 11/00	2433622
A61P 11/00	2515854
A61P 11/00	2515855
A61P 11/06	2401269
A61P 11/06	2515854
A61P 11/06	2515855
A61P 13/12	2425715
A61P 15/02	2142186
A61P 17/02	2425715
A61P 17/06	2443089
A61P 19/00	1706112
A61P 19/00	2425715
A61P 25/00	1706112
A61P 25/00	2303872
A61P 25/02	2307000
A61P 25/08	2448637
A61P 25/22	1720836
A61P 25/24	1720836
A61P 25/28	1638589
A61P 25/28	2310034
A61P 25/30	1720836
A61P 27/16	2310034

(51)	(11)
A61P 29/00	2022497
A61P 29/00	2241564
A61P 29/00	2516418
A61P 31/00	2433622
A61P 31/00	2598501
A61P 31/04	2241564
A61P 31/12	1993585
A61P 31/12	2041160
A61P 31/12	2331538
A61P 31/18	2552963
A61P 31/22	2598501
A61P 35/00	1706112
A61P 35/00	1814595
A61P 35/00	1921086
A61P 35/00	1957073
A61P 35/00	2040725
A61P 35/00	2041160
A61P 35/00	2249859
A61P 35/00	2271618
A61P 35/00	2305689
A61P 35/00	2380892
A61P 35/00	2445903
A61P 35/00	2531527
A61P 35/02	2528627
A61P 35/04	2249859
A61P 37/00	2384326
A61P 37/06	2132230
A61P 37/06	2485723

(51)	(11)
A61P 43/00	2241564
A61P 43/00	2380892
A61P 43/00	2455381
A61Q 19/00	2240154
A61Q 19/08	2182960
B01D 15/08	2032230
B01D 37/02	2006367
B01D 37/03	2006367
B01D 53/14	2391434
B01D 53/62	2391434
B01J 10/00	1973642
B01J 20/10	2006367
B01J 20/12	2006367
B01J 20/28	2006367
B01J 20/32	2006367
B23B 39/00	1738885
B23C 5/22	1984140
B23F 21/22	1984140
B27N 3/02	2378921
B28B 11/12	1738885
B28D 1/14	1738885
B29B 11/08	2516121
B29B 11/10	2516121
B29B 11/12	2516121
B29B 11/14	2516121
B29C 45/00	1907748
B29C 49/06	2516121
B29C 49/12	2516121

(51)	(11)	(51)	(11)	(51)	(11)
B29C 49/64	2516121	C07C 19/01	2231565	C07D 243/12	2467364
B29C 65/68	1907748	C07C 21/04	2231565	C07D 265/14	2044002
B29D 22/04	1784439	C07C 51/44	1912928	C07D 333/38	1403266
B30B 9/30	1812300	C07C 51/47	1912928	C07D 401/04	2044002
B31F 1/12	1879736	C07C 63/15	1912928	C07D 401/04	2241564
B32B 21/00	2378921	C07C 63/26	1912928	C07D 401/04	2445903
B60P 3/40	2555947	C07C 217/80	2488497	C07D 401/06	2467364
B60R 13/10	2382110	C07C 229/08	2303838	C07D 401/06	2516418
B65B 9/04	2121447	C07C 231/02	2044002	C07D 401/12	1720836
B65B 9/08	2121447	C07C 233/00	2425715	C07D 401/12	2467364
B65B 61/06	2121447	C07C 237/30	2044002	C07D 401/14	2121610
B65B 63/02	1812300	C07C 271/28	2044002	C07D 401/14	2241564
B65D 5/00	2522589	C07C 273/04	2521710	C07D 401/14	2445903
B65D 5/02	2522589	C07C 279/26	2303838	C07D 401/14	2467364
B65D 5/50	2522589	C07D 209/42	1753720	C07D 403/04	2401269
B65D 51/00	1633388	C07D 209/42	1948224	C07D 403/06	1720836
B65D 59/08	2522589	C07D 209/44	2271618	C07D 403/06	2467364
B65D 81/02	2522589	C07D 209/46	2303872	C07D 403/12	1720836
B65D 81/24	1633388	C07D 209/46	2443089	C07D 403/12	2462134
B65D 85/16	1812300	C07D 209/48	2443089	C07D 403/12	2467364
C02F 1/52	2006367	C07D 211/94	2369934	C07D 403/14	2467364
C03C 25/32	2077977	C07D 213/53	2121610	C07D 405/12	1720836
C03C 27/10	2212396	C07D 215/227	2467364	C07D 405/12	2374797
C07C 17/10	2231565	C07D 215/38	2241564	C07D 405/12	2443089
C07C 17/25	2231565	C07D 223/16	1720836	C07D 405/14	2445903
C07C 17/275	2231565	C07D 223/16	2374797	C07D 405/14	2467364
C07C 17/38	2231565	C07D 239/47	2462134	C07D 407/14	2445903
C07C 17/383	2231565	C07D 239/69	2462134	C07D 407/14	2467364

(51)	(11)
C07D 409/12	1720836
C07D 409/12	2462134
C07D 409/12	2467364
C07D 409/14	2241564
C07D 409/14	2445903
C07D 409/14	2467364
C07D 413/06	2467364
C07D 413/10	2303872
C07D 413/12	1526132
C07D 413/12	1720836
C07D 413/12	2467364
C07D 413/14	1526132
C07D 413/14	1720836
C07D 413/14	2445903
C07D 413/14	2467364
C07D 417/04	2276760
C07D 417/04	2473507
C07D 417/06	1720836
C07D 417/12	1720836
C07D 417/12	2185552
C07D 417/12	2598501
C07D 417/12	2602258
C07D 417/14	1526132
C07D 417/14	2276760
C07D 417/14	2331538
C07D 417/14	2445903
C07D 417/14	2467364
C07D 417/14	2473507

(51)	(11)
C07D 471/04	2401269
C07D 471/04	2455381
C07D 471/04	2467364
C07D 471/10	2369934
C07D 487/04	2340029
C07D 487/04	2384326
C07D 487/04	2468286
C07D 487/04	2468287
C07D 491/048	2467364
C07D 495/04	1981892
C07D 495/04	2467364
C07D 513/04	2380892
C07D 515/22	2305689
C07D 519/00	2467364
C07J 9/00	1921086
C07K 5/06	2241564
C07K 7/04	2041160
C07K 7/16	2260053
C07K 9/00	2495251
C07K 16/18	2310034
C07K 16/22	2069798
C07K 16/28	2531527
C07K 16/28	2552963
C07K 16/42	2132230
C08F 6/00	1784439
C08G 63/02	1784439
C08G 63/16	1784439
C08G 63/183	1784439

(51)	(11)
C08G 64/02	2430065
C08J 3/00	1784439
C08K 3/00	2212396
C08K 5/10	2212396
C08K 5/105	2212396
C08K 9/04	2212396
C09D 103/06	2077977
C09J 171/02	2212396
C09J 175/04	2212396
C09K 3/10	2212396
C12H 1/02	2006367
C12N 5/00	2522717
C12N 7/02	2454364
C12N 15/113	2170403
C12N 15/113	2348134
C12Q 1/68	2036990
C12Q 1/68	2324126
D04H 1/64	2077977
D04H 17/00	2534291
D04H 18/02	2534291
D06M 15/11	2077977
D21F 11/00	1879736
D21H 21/20	1879736
D21H 25/00	1879736
D21H 27/00	1879736
D21H 27/02	1879736
D21H 27/40	1879736
E01C 23/12	2455550

(51)	(11)
E02F 5/32	2455550
E04F 15/02	2422027
E05B 9/04	2053184
E05B 27/00	2053184
E05B 35/08	2053184
E05F 3/10	2426300
E05F 3/20	2426300
E05F 3/22	2426300
F03B 3/10	2343436
F03B 13/18	2461466
F03B 13/20	2461466
F03B 15/16	2343436
F03D 1/00	2555947
F03D 1/02	2491243
F03D 5/04	2160512
F03D 11/04	2160512
F16B 12/26	2378921
F16L 33/207	1907748
F16L 37/18	2567137
F16L 37/20	2567137
F16L 37/248	2567137
F16L 47/22	1907748
F16L 55/115	2567137
F23D 14/04	2564119
F23D 14/26	2564119
F23D 14/56	2564119
F23D 14/58	2564119
G01N 30/28	2032230
G01N 33/53	2533050
G01N 33/567	2533050
G01N 33/573	2533050
G01N 33/60	2349352
G01N 33/74	2069798
G07F 17/32	2410499
G10L 19/008	2360683
H01B 7/288	2572361
H02K 35/00	2461466
H02K 35/02	2461466
H02K 49/10	2461466
H02K 51/00	2461466
H04L 9/32	2215803
H04L 29/06	2215803
H04N 5/232	2063631
H04N 5/33	2063631
H04S 3/00	2360683
H04W 12/06	2215803
H04W 12/08	2215803

NUMERINĖ EUROPOS PATENTŲ RODYKLĖ

(11)	(51)
1403266	C07D 333/38
1526132	C07D 413/14
1526132	C07D 413/12
1526132	C07D 417/14
1526132	A61K 31/42
1526132	A61P 7/00
1534330	A61K 39/39
1534330	A61K 39/04
1633388	A61K 9/00
1633388	B65D 81/24
1633388	B65D 51/00
1633388	A61K 38/21
1633388	A61K 47/10
1633388	A61K 47/18
1633388	A61K 47/26
1633388	A61J 1/14
1638589	A61K 38/02
1638589	A61K 31/137
1638589	A61P 25/28
1706112	A61K 31/40
1706112	A61P 3/00
1706112	A61P 19/00
1706112	A61P 25/00
1706112	A61P 35/00
1720836	C07D 223/16

(11)	(51)
1720836	C07D 401/12
1720836	C07D 417/12
1720836	C07D 413/12
1720836	C07D 403/12
1720836	C07D 409/12
1720836	C07D 405/12
1720836	C07D 413/14
1720836	C07D 417/06
1720836	C07D 403/06
1720836	A61K 31/55
1720836	A61P 25/22
1720836	A61P 25/24
1720836	A61P 25/30
1720836	A61P 3/04
1738885	B28D 1/14
1738885	B28B 11/12
1738885	B23B 39/00
1753720	C07D 209/42
1753720	A61P 9/12
1784439	C08G 63/02
1784439	C08J 3/00
1784439	C08G 63/16
1784439	B29D 22/04
1784439	C08F 6/00
1784439	C08G 63/183

(11)	(51)
1812300	A01F 15/04
1812300	B30B 9/30
1812300	B65B 63/02
1812300	A01F 25/14
1812300	B65D 85/16
1814595	A61K 48/00
1814595	A61P 35/00
1814595	A61K 39/395
1814595	A61K 31/7088
1879609	A61K 38/17
1879609	A61P 7/00
1879736	B31F 1/12
1879736	D21F 11/00
1879736	D21H 21/20
1879736	D21H 25/00
1879736	D21H 27/00
1879736	D21H 27/02
1879736	D21H 27/40
1907748	F16L 47/22
1907748	B29C 45/00
1907748	F16L 33/207
1907748	B29C 65/68
1912928	C07C 51/47
1912928	C07C 51/44
1912928	C07C 63/26

(11)	(51)
1912928	C07C 63/15
1921086	C07J 9/00
1921086	A61K 9/127
1921086	A61K 31/704
1921086	A61K 47/40
1921086	A61P 35/00
1921086	A61K 9/19
1921086	A61K 47/48
1937172	A61B 17/84
1937172	A61B 17/74
1937172	A61B 17/78
1937172	A61B 17/70
1937172	A61B 17/72
1948224	A61K 38/55
1948224	A61K 31/401
1948224	A61K 9/16
1948224	A61K 9/19
1948224	A61K 9/20
1948224	C07D 209/42
1948224	A61P 9/12
1957073	A61K 31/495
1957073	A61K 31/496
1957073	A61P 35/00
1973642	B01J 10/00
1981892	C07D 495/04
1981892	A61K 31/4365
1984140	B23F 21/22
1984140	B23C 5/22

(11)	(51)
1993585	A61K 38/17
1993585	A61P 31/12
2006367	C12H 1/02
2006367	B01D 37/02
2006367	B01D 37/03
2006367	B01J 20/28
2006367	B01J 20/10
2006367	B01J 20/12
2006367	B01J 20/32
2006367	C02F 1/52
2015754	A61K 31/522
2015754	A61K 31/4985
2015754	A61P 3/10
2015754	A61P 9/04
2022497	A61K 31/423
2022497	A61K 9/08
2022497	A61K 9/20
2022497	A61K 9/48
2022497	A61K 47/02
2022497	A61K 47/18
2022497	A61K 47/32
2022497	A61P 29/00
2022497	A61K 9/16
2022497	A61K 9/00
2032230	G01N 30/28
2032230	B01D 15/08
2036990	C12Q 1/68
2040725	A61K 35/74

(11)	(51)
2040725	A61K 31/7105
2040725	A61K 31/713
2040725	A61K 31/7088
2040725	A61K 31/711
2040725	A61P 35/00
2041160	C07K 7/04
2041160	A61K 38/04
2041160	A61P 31/12
2041160	A61P 35/00
2044002	C07C 231/02
2044002	C07D 401/04
2044002	C07D 265/14
2044002	C07C 271/28
2044002	C07C 237/30
2053184	E05B 27/00
2053184	E05B 9/04
2053184	E05B 35/08
2063631	H04N 5/33
2063631	H04N 5/232
2069798	G01N 33/74
2069798	C07K 16/22
2077977	C03C 25/32
2077977	C09D 103/06
2077977	D04H 1/64
2077977	D06M 15/11
2121447	B65B 9/08
2121447	B65B 9/04
2121447	B65B 61/06

(11)	(51)
2121610	C07D 213/53
2121610	C07D 401/14
2131818	A61K 9/20
2131818	A61K 9/50
2131818	A61K 9/00
2131818	A61K 31/55
2132230	C07K 16/42
2132230	A01K 67/027
2132230	A61P 37/06
2142186	A61K 9/00
2142186	A61K 31/765
2142186	A61P 15/02
2142186	A61K 9/02
2142186	A61K 9/06
2142186	A61K 9/19
2142186	A61K 47/10
2142186	A61K 47/38
2160512	F03D 5/04
2160512	F03D 11/04
2170403	C12N 15/113
2170403	A61K 31/713
2182960	A61K 31/74
2182960	A61Q 19/08
2185552	C07D 417/12
2185552	A61K 31/4439
2185552	A61P 9/00
2212396	C09J 171/02
2212396	C09J 175/04
2212396	C09K 3/10
2212396	C03C 27/10
2212396	C08K 3/00
2212396	C08K 5/10
2212396	C08K 9/04
2212396	C08K 5/105
2215803	H04L 29/06
2215803	H04W 12/08
2215803	H04L 9/32
2215803	H04W 12/06
2231565	C07C 17/10
2231565	C07C 17/25
2231565	C07C 17/275
2231565	C07C 17/38
2231565	C07C 19/01
2231565	C07C 21/04
2231565	C07C 17/383
2240154	A61K 8/73
2240154	A61Q 19/00
2241564	C07D 401/14
2241564	A61K 31/4709
2241564	A61K 38/00
2241564	A61P 3/00
2241564	A61P 9/04
2241564	A61P 11/00
2241564	A61P 29/00
2241564	A61P 31/04
2241564	A61P 43/00
2241564	C07D 215/38
2241564	C07D 401/04
2241564	C07D 409/14
2241564	C07K 5/06
2249859	A61K 38/09
2249859	A61P 35/00
2249859	A61P 35/04
2260053	C07K 7/16
2271618	C07D 209/44
2271618	A61K 31/4035
2271618	A61P 35/00
2276429	A61F 2/78
2276483	A61K 31/4035
2276760	C07D 417/04
2276760	C07D 417/14
2276760	A61K 31/427
2276760	A61P 3/10
2283867	A61K 47/48
2303838	C07C 279/26
2303838	A61K 31/155
2303838	A61P 5/50
2303838	C07C 229/08
2303872	C07D 413/10
2303872	A61K 31/422
2303872	A61P 25/00
2303872	C07D 209/46
2305689	C07D 515/22
2305689	A61K 31/50

(11)	(51)
2305689	A61P 35/00
2307000	A61K 31/197
2307000	A61K 31/4178
2307000	A61K 31/4164
2307000	A61K 45/06
2307000	A61P 25/02
2310034	A61K 38/08
2310034	C07K 16/18
2310034	A61P 27/16
2310034	A61P 25/28
2324126	C12Q 1/68
2331538	C07D 417/14
2331538	A61K 31/4709
2331538	A61P 31/12
2337453	A01N 37/42
2337453	A01P 21/00
2340029	A61K 38/00
2340029	A61K 38/12
2340029	C07D 487/04
2343436	F03B 3/10
2343436	F03B 15/16
2348134	C12N 15/113
2349352	A61K 51/04
2349352	G01N 33/60
2360683	G10L 19/008
2360683	H04S 3/00
2364720	A61K 39/00
2364720	A61K 39/12
2364720	A61K 39/145
2369934	A01N 43/90
2369934	C07D 211/94
2369934	C07D 471/10
2374797	C07D 223/16
2374797	C07D 405/12
2374797	A61K 31/55
2374797	A61P 7/00
2374797	A61P 9/00
2378921	A47B 47/04
2378921	A47B 96/20
2378921	F16B 12/26
2378921	B27N 3/02
2378921	B32B 21/00
2380892	C07D 513/04
2380892	A61K 31/499
2380892	A61P 35/00
2380892	A61P 43/00
2382110	B60R 13/10
2384326	C07D 487/04
2384326	A61K 31/519
2384326	A61P 37/00
2391434	B01D 53/14
2391434	B01D 53/62
2401269	C07D 403/04
2401269	C07D 471/04
2401269	A61K 31/405
2401269	A61K 31/4192
2401269	A61K 31/435
2401269	A61P 11/06
2410499	G07F 17/32
2422027	E04F 15/02
2425715	A01N 37/18
2425715	C07C 233/00
2425715	A61K 31/165
2425715	A61P 13/12
2425715	A61P 17/02
2425715	A61P 19/00
2426300	E05F 3/20
2426300	E05F 3/10
2426300	E05F 3/22
2430065	C08G 64/02
2430065	A01N 25/30
2433622	A61K 31/00
2433622	A61K 38/05
2433622	A61P 11/00
2433622	A61P 31/00
2433622	A61K 31/4172
2443089	C07D 209/46
2443089	C07D 209/48
2443089	C07D 405/12
2443089	A61K 31/4035
2443089	A61P 17/06
2445903	C07D 401/04
2445903	C07D 401/14
2445903	C07D 417/14

(11)	(51)
2445903	C07D 409/14
2445903	C07D 407/14
2445903	C07D 413/14
2445903	C07D 405/14
2445903	A61K 31/4178
2445903	A61P 35/00
2448637	A61P 25/08
2448637	A61K 31/352
2454364	C12N 7/02
2454364	A61K 39/13
2455381	C07D 471/04
2455381	A61K 31/437
2455381	A61P 7/06
2455381	A61P 43/00
2455550	E02F 5/32
2455550	A01B 13/08
2455550	E01C 23/12
2461466	H02K 51/00
2461466	H02K 35/02
2461466	F03B 13/18
2461466	F03B 13/20
2461466	H02K 35/00
2461466	H02K 49/10
2462134	C07D 239/47
2462134	C07D 239/69
2462134	C07D 409/12
2462134	C07D 403/12
2462134	A01N 43/54
2462134	A01N 47/36
2467364	C07D 243/12
2467364	C07D 401/12
2467364	C07D 401/14
2467364	C07D 403/12
2467364	C07D 407/14
2467364	C07D 409/12
2467364	C07D 409/14
2467364	C07D 413/14
2467364	C07D 417/14
2467364	C07D 491/048
2467364	C07D 495/04
2467364	C07D 401/06
2467364	C07D 403/06
2467364	C07D 403/14
2467364	C07D 405/14
2467364	C07D 413/06
2467364	C07D 413/12
2467364	C07D 519/00
2467364	C07D 471/04
2467364	C07D 215/227
2468286	A61K 38/00
2468286	A61K 38/12
2468286	C07D 487/04
2468287	A61K 38/00
2468287	A61K 38/12
2468287	C07D 487/04
2473507	C07D 417/04
2473507	C07D 417/14
2485723	A61K 31/18
2485723	A61P 37/06
2488497	C07C 217/80
2491243	F03D 1/02
2495251	C07K 9/00
2515854	A61K 45/06
2515854	A61K 31/40
2515854	A61K 9/00
2515854	A61P 11/06
2515854	A61P 11/00
2515854	A61K 9/12
2515854	A61K 9/72
2515855	A61P 11/06
2515855	A61P 11/00
2515855	A61K 9/12
2515855	A61K 45/06
2515855	A61K 9/00
2515855	A61K 31/167
2515855	A61K 31/40
2516121	B29B 11/14
2516121	B29C 49/64
2516121	B29C 49/06
2516121	B29C 49/12
2516121	B29B 11/10
2516121	B29B 11/08
2516121	B29B 11/12
2516418	C07D 401/06

(11)	(51)
2516418	A61K 31/454
2516418	A61P 29/00
2519122	A24F 47/00
2521710	C07C 273/04
2522589	B65D 5/02
2522589	B65D 5/50
2522589	B65D 59/08
2522589	B65D 81/02
2522589	B65D 5/00
2522717	C12N 5/00
2528627	A61K 51/10
2528627	A61P 35/02
2531527	C07K 16/28
2531527	A61K 39/395
2531527	A61P 35/00
2533050	G01N 33/53
2533050	G01N 33/567
2533050	G01N 33/573
2533050	A61K 31/435
2534291	D04H 17/00
2534291	D04H 18/02
2552963	C07K 16/28
2552963	A61K 39/395
2552963	A61P 31/18
2555947	B60P 3/40
2555947	F03D 1/00
2564119	F23D 14/04
2564119	F23D 14/56

(11)	(51)
2564119	F23D 14/26
2564119	F23D 14/58
2567137	F16L 37/20
2567137	F16L 37/248
2567137	F16L 55/115
2567137	F16L 37/18
2572361	H01B 7/288
2592971	A47C 1/022
2592971	A47C 3/025
2592971	A47C 17/04
2592971	A47C 1/14
2598501	C07D 417/12
2598501	A61K 31/4402
2598501	A61P 31/00
2598501	A61P 31/22
2602258	C07D 417/12
2621477	A61K 9/20
2621477	A61K 9/28
2621477	A61K 31/606

TARPTAUTINĖS PATENTŲ KLASIFIKACIJOS SKYRIŲ SĄRAŠAS

A skyrius – Žmogaus poreikių tenkinimas.

B skyrius – Įvairūs technologiniai procesai, transportavimas.

C skyrius – Chemija, metalurgija.

D skyrius – Tekstilė, popierius.

E skyrius – Statyba, kalnakasyba.

F skyrius – Mechanika; apšvietimas; šildymas; ginklai; sprogdinimo darbai.

G skyrius – Fizika.

H skyrius – Elektra.

DIZAINAS

(11)* Registracijos numeris
Registration number

(15) Registracijos/Pratęsimo data
Registration/Renewal date

(18) Registracijos/Pratęsimo termino pabaigos data
Date of expiration of the registration/renewal

(21) Paraiškos numeris
Application number

(22) Paraiškos padavimo data
Date of filing the application

(23) Parodos prioriteto data, valstybės kodas**
Exhibition priority date, code of country

(28) Dizaino pavyzdžių skaičius
Number of designs included in the filing

(31,32, 33) Prioriteto paraiškos numeris, data, valstybės kodas
Priority application number, date, code of country

(45) Registracijos paskelbimo data
Date of publication of the registration

(51) Tarptautinės dizaino klasifikacijos indeksai
Indication of International Classification of Designs

(54) Dizaino pavadinimas
Title of the design

(55) Dizaino reprodukcija
Reproduction of the design

(57) Dizaino aprašymas įskaitant spalvas
Description of characteristic features of the industrial design including indication of colors

(58) Pakeitimo data
Date of change

(72) Dizainerio vardas, pavardė, adresas, valstybės kodas
Name and address of the creator, code of country

(73) Savininko pavadinimas/vardas, pavardė, adresas, valstybės kodas
Name and address of the owner, code of country

(74) Atstovo vardas, pavardė, adresas, valstybės kodas
Name and address of the representative, code of country

(78) Perėmėjo pavadinimas/vardas, pavardė, adresas, valstybės kodas
Name and address of the new owner, code of country

** Pagal PINO standartą ST.80*
*** Pagal PINO standartą ST.3*

Dizainas išregistruotas pagal Lietuvos Respublikos dizaino įstatymo 30 straipsnį

(11) **1448**
(58) 2014 06 30
(73) SONY COMPUTER ENTERTAINMENT INC, 2-6-21, Minami-Aoyama, Minato-ku, 107-0062 Tokyo, JP

---

(11) **1651**
(58) 2014 06 30
(73) MANTAS DAMBRAUSKAS, Smilgos g. 7-3, LT-57270 Kėdainiai, LT

KETVIRTINĖ DIZAINO RODYKLĖ

(11) Registracijos numeris	(54) Dizaino pavadinimas	(73) Dizaino savininkas, valstybės kodas	(51) Klasifikacijos indeksas	Biuletenio numeris
1774	KAVOS PAKUOTĖS ETIKETĖ	UAB “KLINGAI”, LT	19-08	2014/4
1775	SEGMENTINIS KONTEINERIS	UAB “EMP RECYCLING”, LT	09-03	2014/5
1776	TRANSPORTO PRIEMONIŲ BUFERIAI	MAN TRUCK & BUS AG, DE	12-16	2014/5
1777	KAKLARAIŠTIS	JELENA PODKOPAJEVA, LT	02-05	2014/6
1778	LOGOTIPAS	UAB “AUKSINIS LAUMŽIRGIS”, LT	32-00	2014/6

9 redakcija

TARPTAUTINĖS DIZAINO KLASIFIKACIJOS KLASIŲ SĄRAŠAS

1 klasė. Maisto produktai.

2 klasė. Drabužiai ir galanterijos gaminiai.

3 klasė. Kelionės reikmenys, dėklai, skėčiai nuo saulės ir asmeniniai reikmenys, nepriskirti prie kitų klasių.

4 klasė. Šepečiai.

5 klasė. Tekstilės gaminiai, dirbtinės ir natūralios lakštinės medžiagos.

6 klasė. Baldai.

7 klasė. Namų apyvokos reikmenys, nepriskirti prie kitų klasių.

8 klasė. Įrankiai ir metalo dirbiniai.

9 klasė. Pakuotės ir konteineriai prekių gabenimui ir laikymui.

10 klasė. Laikrodžiai bei kiti matavimo prietaisai, kontrolės ir signalizavimo prietaisai.

11 klasė. Papuošimui skirti gaminiai.

12 klasė. Transporto arba kėlimo priemonės.

13 klasė. Elektros energijos gamybos, paskirstymo arba transformavimo įranga.

14 klasė. Įrašymo, perdavimo arba informacijos paieškos aparatūra.

15 klasė. Mašinos, nepriskirtos prie kitų klasių.

16 klasė. Fotografijos, kinematografijos aparatūra ir optiniai prietaisai.

17 klasė. Muzikos instrumentai.

18 klasė. Spausdinimo mašinos ir biuro įranga.

19 klasė. Raštinės reikmenys ir biuro įranga, menininkų ir mokymo priemonės.

20 klasė. Prekybos ir reklamos įranga, ženklai.

21 klasė. Žaidimai, žaislai, palapinės ir sporto prekės.

22 klasė. Ginklai, pirotechnikos gaminiai, medžioklės ir žūklės reikmenys ir kenkėjų naikinimo priemonės.

23 klasė. Skysčių paskirstymo įranga, sanitarijos, šildymo, vėdinimo ir oro kondicionavimo įranga, kietasis kuras.

24 klasė. Medicininė ir laboratorinė įranga.

25 klasė. Statybiniai ir konstrukciniai elementai.

26 klasė. Apšvietimo prietaisai.

27 klasė. Tabako gaminiai ir rūkymo reikmenys.

28 klasė. Farmacijos ir kosmetikos produktai, tualetiniai reikmenys ir aparatai.

29 klasė. Priešgaisrinės, saugos technikos ir gelbėjimo priemonės ir įranga.

30 klasė. Gyvūnų laikymo ir jų priežiūros reikmenys.

31 klasė. Maisto arba gėrimų gamybos mašinos ir prietaisai, nepriskirti prie kitų klasių.

32 klasė. Grafiniai simboliai ir logotipai (ženklai), paviršiaus raštai, ornamentika (dekoravimas).

PREKIŲ ŽENKLAI

*(111)** Registracijos numeris
Registration number

(141) Pripažinimo negaliojančia/panaikinimo/išregistravimo data
Date of Invalidation/Cancellation/Lapse

(151) Registracijos data
Registration date

(156) Pratęsimo data
Renewal date

(181) Registracijos termino pasibaigimo data
Expiration date of the registration

(186) Pratęstos registracijos galiojimo pasibaigimo data
Expiration date of the renewal

(210) Paraiškos numeris
Application number

(220) Paraiškos padavimo data
Date of filing the application

(230) Parodos prioriteto data, valstybės kodas**
Exhibition priority date, code of country

(310, 320, 330)
Konvencinio prioriteto paraiškos numeris, data, valstybės kodas
Convention priority application number, date, code of country

(450) Registracijos paskelbimo data
Date of publication of the registration

(511) Tarptautinės prekių ir paslaugų klasifikacijos klasė, prekių ir/arba paslaugų sąrašas
Indication of International Classification of Goods and Services, list of goods and/or services

(523) Elementai, kuriems naudoti gautas sutikimas
Elements which are used under the consent

(526) Nesaugomi elementai
Disclaimer

(531) Tarptautinės ženklų vaizdinių elementų klasifikacijos klasės
Indication of International Classification of the Figurative Elements of Marks

(540) Ženklo reprodukcija
Reproduction of the mark

(551) Kolektyvinis ženklas
Collective mark

(554) Erdvinis ženklas
Three-dimensional mark

(555) Ženklas - hologramа
Hologram mark

(556) Garsinis ženklas
Sound mark

(558) Ženklas - spalva
Colors mark

(559) Judesio ženklas
Moving mark

(561) Ženklo transliteracija
Transliteration of the mark

(566) Ženklo vertimas į lietuvių kalbą
Translation of the mark into Lithuanian language

(580) Pakeitimo data
Date of change

(591) Apsaugotų spalvų nuoroda
Indication concerning colors claimed

(641) Paraiškos, paduotos užsienio patentų tarnybai, duomenys (paraiškos numeris, paraiškos padavimo data, valstybės kodas)
Data relating to the application filed with foreign patent office (application number, date of filing of the application, code of country)

(646) Registracijos buvusioje TSRS / Tarptautinės registracijos duomenys (registracijos numeris SU / WO, paraiškos padavimo data/registracijos data, teritorinio išplėtimo data biuletenio numeris, metai)
Data relating to the registration of the mark in the former USSR / International Registration of the mark (registration number: SU / WO, date of filing the application/registration date, date ofextension, number of gazette, year)

(732) Ženklo savininko pavadinimas / vardas, pavardė, adresas, valstybės kodas
Name and address of the proprietor of the mark, code of country

(740) Patentinio patikėtinio registracijos numeris / atstovo vardas, pavardė, adresas, valstybės kodas
Name, registration number of attorney, address of attorney/representative, code of country

(750) Susirašinėjimo adresas
Adress for corespondence

(770) Buvusio ženklo savininko pavadinimas / vardas, pavardė, adresas (ženklo perdavimas)
Name and address of the previous applicant or holder (in case of change in ownership)

(771) Buvusio ženklo savininko pavadinimas / vardas, pavardė, adresas
Name and address of the previous applicant or holder (in case of no change in ownership)

(791) Licenciato pavadinimas / vardas, pavardė, adresas, valstybės kodas
Name and address of licensee, code of country

(793) Licencijos termino pasibaigimo data, teisių apimtis
Date of expiration of the license, scope of rights

(800) Tarptautinės registracijos duomenys
International Registration data

* *Pagal PINO standartą ST.60*
** *Pagal PINO standartą ST.3*

Registracijos 68996–69191 pagal Lietuvos Respublikos prekių ženklų įstatymo 16 straipsnį

(111) **68996**
(151) 2014 06 19
(210) 2012 1185
(220) 2012 06 26
(181) 2022 06 26
(732) UAB „NUBO.TV“, Pušų g. 10-3, LT-08120 Vilnius, LT
(740) Vytė Danilevičiūtė, P. D. 1106, LT-01005, Vilnius CP, LT
(540)



(531) 1.15, 29.1
(591) mėlyna, balta, melsva, rožinė, geltona, žalia.
(511)

9 fotografijos, kinematografijos, optiniai, mokymo prietaisai ir aparatai; elektros praleidimo, perjungimo, transformavimo, akumuliavimo, reguliavimo ir valdymo aparatai ir prietaisai; garso ar vaizdo įrašymo, perdavimo ar atkūrimo aparatūra; magnetinės duomenų laikmenos, įrašų diskai; duomenų dorojimo įrenginiai ir kompiuteriai; įrašytos kompiuterių programos ir kompiuterių programinė įranga.

16 popierius, kartonas ir jų gaminiai, nepriskirti prie kitų klasių; spaudiniai; įrišimo medžiagos; fotonuotraukos; mokomoji medžiaga ir vaizdinės priemonės (išskyrus aparatūrą).

35 reklama; verslo vadyba; verslo tvarkyba; įstaigų veikla; algalapių parengimas; artistų verslo vadyba; biuro mašinų ir įrengimų nuoma; buhalterinė apskaita; dokumentų dauginimas; duomenų paieška kompiuterių rinkmenose (kitiems); efektyvumo (veiksmingumo) specialistų paslaugos; ekonominis prognozavimas; fotokopijavimas; fotokopijavimo mašinų nuoma; importo ir eksporto agentūros; informacijos rinkimas kompiuterinėse duomenų bazėse; informacijos sisteminimas kompiuterinėse duomenų bazėse; kainų palyginimo paslaugos; komercijos ar pramonės vadybos pagalba; komercinė informacija ir patarimai vartotojams (konsultacijų teikimas); komercinės informacijos agentūros; kompiuterizuotas rinkmenų (bylų) tvarkymas; laikraščių užsakymas (kitiems); madų šou rengimas pardavimo skatinimo reikmėms; maketavimo paslaugos reklamos tikslams; modelių paslaugos (reklamos reikmėms ar pardavimui skatinti); mokesčių apskaičiavimas; mugių rengimas (komercijos ar reklamos reikmėms); naujienų apžvalgų paslaugos; nuomonių tyrimas; pardavimas aukcione; parduotuvių vitrinų puošimas (tvarkymas); parodų rengimas komercijos ar reklamos reikmėms; paslaugų nuoma (verslo pagalba); pavyzdžių platinimas; perrašinėjimas; personalo komplektavimas; personalo vadybos konsultacijos; prekių pardavimo skatinimas (kitiems); prekių pateikimas žiniasklaidoje pardavimo reikmėms; prekių rodymas; prekių užsakymų administracinis tvarkymas; psichologinis testavimas personalo parinkimo reikmėms; radijo reklama; reklama; reklama paštu; reklaminės medžiagos nuoma; reklaminės medžiagos tobulinimas; reklaminių filmų gamyba; reklaminių skelbimų platinimas; reklaminių skilčių rengimas; reklaminių tekstų rašymas; reklaminių tekstų skelbimas; reklamos agentūros; reklamos laiko nuoma žiniasklaidoje; reklamos pristatymas paštu; reklamos vietų nuoma; rėmėjų paieška; rinkodara; rinkos nagrinėjimas; rinkotyra; samdos agentūros; savikainos analizė; sąskaitų būklės apyskaitų sudarymas; sąskaitų tikrinimas (revizija); sąskaitų-faktūrų išrašymas; sekretoriavimas; skelbimų klijavimas; smulkių prekių pardavimo automatų nuoma; spausdinimas (mašinėle); statistinių duomenų rinkimas; stenografavimas; tekstų dorojimas; telefoniniai atsakymai (kai abonentas nepasiekiamas); telekomunikacinių paslaugų užsakymas (kitiems); telerinkodaros paslaugos; televizijos reklama; tiekimo paslaugos kitiems (prekių ir paslaugų pirkimas kitiems verslams); trečiųjų asmenų prekių ir paslaugų licencijavimo komercinis administravimas; verslo informacija; verslo nagrinėjimas; verslo operacijų įvertinimas; verslo organizavimo konsultacijos; verslo patikrinimai; verslo perkėlimo paslaugos; verslo specialistų konsultacijos; verslo tyrimai; verslo vadyba (sportininkams); verslo vadybos ir organizavimo konsultacijos; verslo vadybos konsultacijos; verslo vadybos pagalba; verslo vadybos patarėjų paslaugos; viešas reklamavimas; viešasis elektroninis reklamavimas kompiuterių tinkle; viešbučių verslo vadyba; visuomenės informavimas.

38 telekomunikacijos; asmenų ieškos paslaugos (per radiją, telefonu ar kitomis elektroninio ryšio priemonėmis); balso pašto paslaugos; belaidis transliavimas; elektroninis paštas; elektroninių skelbimo lentų paslaugos (telekomunikacijų paslaugos); faksimilinių aparatų nuoma; faksimilių perdavimas; informacija apie telekomunikacijas; internetinių pokalbių svetainių parūpinimas; kabelinės televizijos transliavimas; kompiuterizuotas

pranešimų ir vaizdų perdavimas; mobiliųjų telefonų ryšiai; modemų nuoma; naudotojų kreipties į visuotinį kompiuterių tinklą parūpinimas; naujienų agentūros; nuotolinių konferencijų paslaugos; palydovinis perdavimas; pranešimų siuntimas; pranešimų siuntimo aparatų nuoma; prieigos prie duomenų bazių parūpinimas; prieigos prie visuotinio kompiuterinio tinklo laiko nuoma; radijo transliavimas; ryšiai per kompiuterių terminalus; ryšiai per pluoštinį optinį tinklą; skaitmeninių rinkmenų perdavimas; sveikinimo atvirukų tiesioginis perdavimas per kompiuterių tinklą; telefono paslaugos; telefono ryšiai; telefonų nuoma; telegrafo paslaugos; telegrafo ryšiai; telegramų perdavimas; telekomunikacijos kanalų parūpinimas TV parduotuvėms; telekomunikacijų įrenginių nuoma; telekomunikacinio maršrutizavimo ir susijungimo paslaugos; telekomunikacinio prijungimo prie visuotinio kompiuterių tinklo parūpinimas; telekso paslaugos; televizijos transliavimas.

---

(111) **68997**

(151) 2014 06 19

(210) 2012 1388

(220) 2012 08 01

(181) 2022 08 01

(732) UAB „LIETUVOS ASFALTAS“, Marvelės g. 199B, LT-44001 Kaunas, LT

(740) Aurelija Šidlauskienė, 25, Dr. V. Šidlauskas ir partneriai, UAB, K. Būgos g. 29, LT-44326 Kaunas, LT

(540)



(531) 26.3, 27.1, 29.1

(591) juoda, oranžinė.

(511)

37 statyba; taisymas (remontas); įtaisymo ir įrengimo paslaugos; akmenų mūrijimas; alavavimas (pakartotinis); antikorozinis apdorojimas; antikorozinis transporto priemonių apdorojimas; apsauginių signalizacijų įrengimas ir taisymas; asfaltavimas; automobilių plovimas; automobilių techninė priežiūra ir taisymas; avalynės taisymas; baldų apmušalų taisymas; baldų apmušimas; baldų priežiūra; baldų restauravimas; baltinių lyginimas; baltinių skalbimas; barstymas smėliu; baseinų priežiūra; biuro įrangos įtaisymas, taisymas ir priežiūra; buldozerių nuoma; dailidžių paslaugos; degiklių taisymas ir techninė priežiūra; dezinfekavimas; dirbtinio sniego dangos darymo paslaugos; drabužių garinis lyginimas; drabužių taisymas; drabužių valymas; drabužių atnaujinimas; drabužių taisymas; drėkinimo įrenginių įtaisymas ir taisymas; dūmtraukių valymas; durų ir langų įstatymas; ekskavatorių nuoma; elektros prietaisų įtaisymas ir taisymas; fabrikų statyba; fotografijos aparatų taisymas; gatvių valymas; giliųjų naftos ar dujų gręžinių gręžimas; graužikų naikinimas; gręžinių gręžimas; hidroizoliavimas (pastatų); iškabų dažymas ar taisymas; kailių priežiūra, valymas ir taisymas; karjerų naudojimo paslaugos; kasyba; katilų valymas ir taisymas; kelių šlavimo mašinų nuoma; kelių tiesimas; keltuvų įrengimas ir taisymas; kenkėjų naikinimas (ne žemės ūkyje); kino projektorių taisymas ir techninė priežiūra; kniedijimas; kompiuterių aparatūros įtaisymas, taisymas ir techninė priežiūra; kranų nuoma (statybos įrenginiai); krosnių, židinių įrengimas ir taisymas; laikrodžių taisymas; laivų statyba; lakavimas; langų valymas; lėktuvų priežiūra ir taisymas; liftų įrengimas ir taisymas; mašinų ir mechanizmų montavimas, techninė priežiūra ir taisymas; meno kūrinių restauravimas; mugių prekystalių ir parduotuvių statyba; muzikos instrumentų restauravimas; naftotiekių tiesimas ir priežiūra; namų nugriovimas; odos gaminių valymas, taisymas ir priežiūra; oro kondicionavimo aparatų įtaisymas ir taisymas; padangų protektorių atnaujinimas; padangų vulkanizavimas (taisymas); pagalba sugedus transporto priemonei (taisymas); pastatų izoliavimas; pastatų sandarinimas; pastatų valymas (iš išorės); pastatų valymas (iš vidaus); pastolių rinkimas (statybinių); peilių galandimas; plytų mūrijimas; povandeninės statybos; povandeninis taisymas; priešgaisrinių signalizacijų įrengimas ir taisymas; raštuotų audinių valymas; sandėlių statymas ir remontas; santechnikos darbai; saulės skėčių taisymas; sausasis valymas; seifų (kambarių) taisymas ir techninė priežiūra; seifų taisymas ir techninė priežiūra; sienų apmušimas; sienų tapetavimas; siurblių taisymas; skalbimas; skalbimas ir lyginimas; skėčių taisymas; spausdintuvų kasečių pildymas; spynų taisymas; stalių darbai (taisymas); statybos informacija; statybos įrenginių nuoma; statybos konsultacijos; statybų priežiūra; stogo dengimas; sudilusių ar iš dalies išardytų mašinų ir mechanizmų atnaujinimas; sudilusių ar iš dalies išardytų variklių atnaujinimas; šaldymo įrangos įtaisymas ir taisymas; šildymo įrangos įtaisymas ir taisymas; šlifavimas pemza; taisyklų informacija; taisymas po vandeniu; telefonų įrengimas ir taisymas; tinkavimas; transporto priemonių plovimas; transporto priemonių poliravimas; transporto priemonių techninė priežiūra; transporto priemonių techninės priežiūros stotys (papildymas degalais ir remontas); transporto priemonių valymas; transporto priemonių sutepimas;

transporto priemonių tepimas; trukdžių slopinimas (elektriniuose aparatuose); uostų statyba; valymo mašinų nuoma; vandens užtvarų statyba (pylimai, bangolaužiai); vidaus ir išorės dažymas; virtuvės įrangos įtaisymas.

(523) LIETUVOS

---

(111) **68998**
(151) 2014 06 19
(210) 2012 2042
(220) 2012 11 16
(181) 2022 11 16
(732) SEARA ALIMENTOS LTDA., Av. Chedid Jafet, 222 - Bloco A - 2o. Andar - Sala 1, Vila Olimpia, Sao Paulo - SP, 04551-065, BR
(740) Juozas Lapienis, 45, Pušų g. 10-10, LT-08120 Vilnius, LT
(540)

SEARA

(511)

29 mėsa, žuvis, naminiai paukščiai (mėsos produktai), laukinių paukščių bei žvėrių mėsa (laukiniena); mėsos ekstraktai; konservuoti, šaldyti, džiovinti, virti ir kepti vaisiai ir daržovės; drebučiai, uogienės, kompotai; kiaušiniai; pienas ir pieno produktai; maistiniai aliejai ir riebalai.

---

(111) **68999**
(151) 2014 06 19
(210) 2012 2066
(220) 2012 11 21
(181) 2022 11 21
(732) „WALKCONSULTING“ UAB, Šv. Stepono g. 5, LT-01139 Vilnius, LT
(540)



(531) 24.15, 29.1
(591) balta, žalia, juoda.
(511)

35 reklama; verslo vadyba; verslo tvarkyba; įstaigų veikla.

---

(111) **69000**
(151) 2014 06 19
(210) 2012 2180
(220) 2012 12 05
(181) 2022 12 05
(732) AKCINĖ BENDROVĖ „VOLFAS ENGELMAN“, Kaunakiemio g. 2, LT-44354 Kaunas, LT
(740) Laimonas Markauskas, MAQS Law Firm, Jogailos g. 4, LT-01116, Vilnius, LT
(540)



(591) raudona, aukso, gelsva, mėlyna.
(561) LIDSKOE
(511)

32 alus; mineralinis ir gazuotas vanduo ir kiti gaivieji gėrimai; vaisių gėrimai ir vaisių sultys; sirupai ir kiti gėrimų gaminimo mišiniai; alaus misa; apynių ekstraktai (alui daryti); daržovių sultys (gėrimai); esencijos (gėrimams gaminti); gaivieji alavijų gėrimai; gaivieji aperityvai; gaivieji gėrimai; gaivieji kokteiliai; gaivieji medaus gėrimai; gaivieji vaisių ekstraktai; gaivieji vaisių sulčių gėrimai; gazuotas vanduo; gazuoto vandens gaminimo preparatai; gazuotų gėrimų gaminimo milteliai; gazuotų gėrimų gaminimo pastilės; geriamas vanduo (buteliuose); gėrimų gaminimo preparatai; gira (gaivusis gėrimas); imbierinis alus; išrūgų gėrimai; izotoniniai (netonizuojantys) gėrimai; ličio vanduo (gaivusis gėrimas su ličio druskomis); likerių gaminimo preparatai; limonadai; migdolų pienas (gėrimas); mineralinio vandens gaminimo preparatai; mineralinis vanduo (gėrimas); misa; oršadas (migdolų pieno gėrimas); pomidorų sultys (gėrimas); salyklinė misa; salyklinis alus; sarsaparylius (gaivusis gėrimas); selteris; sidras (gaivieji gėrimai); sirupai (gėrimams); sirupai (limonadui); sodos vanduo; šerbetas (gėrimas); tiršti vaisių kokteiliai; vaisių nektarai (gaivieji); vandenys (gėrimai); vynuogių misa (nefermentuota); žemės riešutų pienas (gaivusis gėrimas); visos išvardintos prekės baltarusiškos kilmės.

---

(111) **69001**

(151) 2014 06 19

(210) 2012 2188

(220) 2012 12 07

(181) 2022 12 07

(732) DELTA ELECTRONICS, INC, 186 Ruey Kuang Road, Neihu, Taipei 114, Taiwan, R. O. C., TW

(740) Tatjana Sterlina, 37, UAB „Intels“, Naugarduko g. 32 / 2, LT-03225 Vilnius, LT

(540)



(531) 26.3, 27.1

(511)

7 mašinos ir staklės; varikliai (išskyrus antžeminių transporto priemonių); mašinų sankabų ir pavarų elementai (išskyrus antžeminių transporto priemonių); žemės ūkio padargai (išskyrus rankinius); perėtuvai; prekybos automatai; keltuvų durų valdymo varikliai; bešepetėliniai nuolatinės srovės varikliai; mašinų smagračiai; mašinų ir variklių valdymo mechanizmai; variklių starteriai; siurbliai (mašinos); variklių ventiliatoriai; perdirbamos energijos generatoriai, elektros generatoriai; šilumokaičiai (mašinų dalys); orpūtės (dujoms slėgti, siurbti ir transportuoti); kintamos srovės varikliai, nuolatinės srovės varikliai, valdymo varikliai (servovarikliai), ašiniai varikliai, žingsniniai varikliai; pūtimo aparatai; elektrinės oro kondicionavimo kompresorių variklių pavaros; vėjo turbinos; vėjo energiją naudojantys elektros gamybos įrenginiai ir prietaisai; vėjo turbinų stabdžių segmentai (sukimosi stabdymo mechanizmai); elektriniai varikliai (ne antžeminių transporto priemonių); mašinų variklių greičio reguliatoriai; robotai (mašinos); veržlių iškirtimo ir įsrieginimo mašinos; elektriniai durų atidarymo ir uždarymo įtaisai; pavarų varikliai (ne antžeminėms transporto priemonėms); keltuvų valdymo aparatai; pavarų dėžės (ne antžeminėms transporto priemonėms); automatiniai manipuliatoriai; hidrauliniai varikliai; metalo apdirbimo staklės; reguliatoriai (mašinų dalys); sukimo momento keitikliai (ne antžeminio transporto priemonėms); mašinų pavaros; sraigtinių kompresorių kintamo dažnio pavaros (VFD); kintamos srovės variklių pavaros; hibridinių servovariklių pavaros; keltuvų durų valdymo pavaros; keltuvų variklių pavaros; nuolatinės srovės bešepečių variklių pavaros; servovariklių pavaros; ašinių variklių pavaros; nuolatinės srovės oro kondicionavimo įrenginių varikliai; žingsniniai oro kondicionavimo įrenginių varikliai; elektrinės oro kondicionavimo kompresorių pavaros.

9 moksliniai, jūriniai, geodeziniai, fotografijos, kinematografijos, optiniai, svėrimo, matavimo, signalizavimo, tikrinimo (priežiūros), gelbėjimo, mokymo prietaisai ir aparatai; elektros praleidimo, perjungimo, transformavimo, akumuliavimo, reguliavimo ir valdymo aparatai ir prietaisai; garso ar vaizdo įrašymo, perdavimo ar atkūrimo aparatūra; magnetinės duomenų laikmenos, įrašų diskai; kompaktiniai diskai, universalieji skaitmeniniai (DVD) diskai ir kitos skaitmeninės įrašų laikmenos; monetinių aparatų mechanizmai; kasos aparatai, skaičiavimo mašinos, duomenų dorojimo įrenginiai, kompiuteriai; pramoninių mašinų ir elektroninių aparatų valdymo, tikrinimo ir (arba) tvarkymo kompiuterių programinė įranga, su įdiegtomis debesų kompiuterijos, duomenų dorojimo, balso atpažinimo ir (arba) energijos vartojimo stebėjimo funkcijomis; gesintuvai; aktyvūs elektros srovės filtrai (AFE), sudaryti iš kintamos srovės lygintuvų ir reguliatorių, skirtų dvikrypčiam galios keitimui iš kintamosios srovės į nuolatinę srovę ir panaudotos energijos regeneravimui atgal į maitinimo tinklą, siekiant sumažinti energijos sąnaudas; gamybos operacijų tolinio valdymo elektros įranga; dupleksinio ryšio aparatai; ryšio įrenginių sąsajų plokštės; sąsajos įrenginiai (kompiuteriams); komutacijos įrenginiai (duomenų dorojimo įrenginiai); kompiuterių sparčiojo valdymo įrenginių sąsajų plokštės; elektros energijos tiekimo įrenginiai (pramoninės reikmėms); kompiuterių skaitmeniniai valdikliai (CNC); spausdintinės grandinės; rotaciniai, optiniai kodavimo įrenginiai; programuojamieji loginių elementų valdikliai; tekstinės ir grafinės švieslentės; vartotojo ir kompiuterio sąsajos įrenginiai (HMI); staklių grafinio valdymo terminalai; staklių videosistemų patikros įrenginiai, skirti apžiūrai, matavimams, patikrinimui ir rūšiavimui pramoninės gamybos linijose, valdomi jautrių vaizdo kamerų, šviesos šaltinių, skaitmeninio vaizdo sensorių, duomenų dorojimo procesorių ir programuojamų loginių valdiklių; temperatūros reguliavimo įrenginiai; slėgio jutikliai; laikmačiai (laiko apskaitos prietaisai); skaitikliai; tachometrai; pramoninių gamybinių duomenų perdavimo sąsajų ir protokolų ryšio aparatai, skirti mašinų sąveikos sinchronizavimui pramoninėse automatinėse gamybos linijose; elektros tinklo įtampos aktyvieji filtrai, harmonikos slopinimo filtrai; statiniai kompensatoriai (SVC); statiniai generatoriai (SVG); statiniai reaktyviosios galios kompensatoriai (STATCOM); brūkšninio kodo (brūkšniaženklio) skaitymo įrenginiai; medžiagų bandymo prietaisai ir mašinos; vidutinės įtampos stiprintuvai; energijos stebėjimo prietaisai, skirti pastatų ar įrenginių elektros suvartojimo kontrolei ir reguliavimui; signalų tolinio valdymo elektriniai

aparatai; matuokliai, dinamometrai; elektrinė priežiūros aparatūra; indikatoriai (elektra); kompiuterių stebėjimo programos; detektoriai; elektroniniai jutikliai; ryšių įrangos galios įrenginiai ir priedai; srovės lygintuvai; kontroliniai skydai (elektra); inverteriai (elektra); elektros baterijos, baterijų korpusai, baterijų įkrovimo įtaisai; elektros linijų medžiagos (laidai, kabeliai); elektros jungikliai; kintamos srovės adapteriai; nuolatinės srovės adapteriai; impulsiniai maitinimo šaltiniai; elektros baterijų įkrovimo įtaisai; skirstomosios dėžutės (elektra); jungtys (elektra); kištukai, lizdai ir kitokie kontaktai (elektros jungtys); kintamos srovės kištukų adapteriai; nenutrūkstamo maitinimo šaltiniai (UPS); maitinimo paskirstymo blokai (PDU); skirstomosios lentos (elektra); skirstomieji pultai (elektra); maitinimo statinio perjungimo jungikliai (STS); maitinimo automatinio perjungimo jungikliai (ATS); elektriniai reguliatoriai; aplinkos valdymo sistemų (EMS) programinė įranga; pramoninių mašinų ir elektroninių aparatų valdymo, tikrinimo ir (arba) tvarkymo kompiuterių programos su įdiegtomis debesų kompiuterijos, duomenų dorojimo, balso atpažinimo ir (arba) energijos vartojimo stebėjimo funkcijomis (parsisiunčiamoji programinė įranga); skirstomųjų skydų karkasai (elektra); elektriniai komutacijos aparatai; atsinaujinančios ir hibridinės energijos galios valdymo įrenginiai, sudaryti iš srovės lygintuvų, elektros srovės stabilizatorių, galios skirstytuvų, galios konverterių, transformerių, kontrolinių modulių ir baterijų, skirti stabiliam elektros energijos tiekimui, derinant skirtingus energijos šaltinius (vėjo energiją, saulės energiją arba atsinaujinančią energiją, hibridinius generatorius); elektros energijos kaupimo įrenginiai, tarp jų didelės galios energijos kondensatoriai; elektros energijos kaupimo įrenginiai, kaupiantys elektros energiją suspausto oro ir cheminės energijos pavidalu; kondensatoriai; mirksekliai (signaliniai žibintai); signalinės šviesos; švytintys ženklai; šviesoforai (signalizavimo prietaisai); neoninės lempos (reklama); šviesos diodai (LED); elektriniai šviesos reguliatoriai; apšvietimo įtaisų paleidimo droseliai; lustai (integrinės grandinės); skaitmeninių švieslenčių atvaizdavimo skystųjų kristalų ekranuose (LCD) įtaisai; elektroninės skelbimų lentos; šviesadiodžiai (LED) duomenų atvaizdavimo įtaisai, skirti naudoti patalpose ir lauke; mikroveidrodžių technologijos (DLP) vaizdo perteikimo įtaisai; skaitmeninių grafinių projektorių valdymo įtaisai; signalų dekoderiai; kompiuteriai; sąsajos įrenginiai (kompiuteriams); kompiuterių išoriniai įrenginiai; duomenų dorojimo įrenginiai; elektroniniai rašikliai (rodymo įtaisai); multimedijos projektoriai; projekciniai aparatai, projekciniai ekranai; elektros gamybos iš saulės energijos mikroinverteriai; nuolatinės srovės konverteriai; elektroninių duomenų kaupikliai; saulės baterijų PV plokščių elektros srovės optimizavimo įrenginiai; elektriniai srovės pertraukikliai (saugūs jungikliai); elektros grandinės pertraukikliai; apsauginiai įtaisai nuo viršįtampio; saulės baterijos; optiniai ženklų skaitytuvai; elektroninės prekių etiketės; kompiuterių šildymo ir aušinimo aparatai; elektrinių ventiliatorių valdymo įrenginiai; hibridiniai elektros energijos gamybos įrenginiai; kompiuterių ventiliatoriai, tarp jų ašiniai ventiliatoriai, oro pūtimo ventiliatoriai, kryžminio srauto ventiliatoriai; nuolatinės srovės variklių galios stiprintuvai; kintamos ir pastovios srovės variklių galios stiprintuvai; procesorių ventiliatorių ir radiatorių aušinimo įrenginiai; fotoelementai; saulės baterijų plokštės; vėjo turbinų elektriniai valdymo aparatai; nuolatinės ir kintamos srovės elektroninių įrenginių aušinimo ventiliatoriai; elektriniai keitikliai; elektroniniai apšvietimo instaliacijų valdymo įrenginiai; elektromobilių baterijų įkrovimo įtaisai ir priedai; transformatoriai (elektra); apšvietimo įtaisų paleidimo droseliai; kompiuterinių tinklų komponentai ir įranga; elektriniai matavimo prietaisai; garso ir vaizdo imtuvai; optiniai aparatai ir prietaisai; tolinio valdymo aparatai; elektroninių signalų siųstuvai; mokymo aparatai; bandymų aparatai (išskyrus naudojamus medicinoje); elektriniai įrenginiai nuo vagystės; galvanometrai; voltmetrai; elektros baterijų įkrovimo įtaisai (naudojantys vėjo energiją); elektros energijos tiekimo inverteriai (naudojantys vėjo energiją), elektros keitikliai (naudojantys vėjo energiją); vėjo energijos gamybos priežiūros aparatūra (elektrinė); energijos gamybos priežiūros įrengimai, skirti elektros suvartojimo ir pastatų ar įrenginių energijos paskirstymo efektyvumo stebėjimui, valdymui bei reguliavimui.

11 apšvietimo, garų gamybos, valgio virimo, šaldymo, džiovinimo, vėdinimo įrenginiai, vandens tiekimo įrenginiai; šildymo įrenginių sudedamosios dalys, nepriskirtos prie kitų klasių; lempos; gatvių šviestuvai; apšvietimo prietaisai ir įrenginiai; apšvietimo lemputės, elektros lempos, projektorių lempos, pakabinamieji šviestuvai, puošybiniai žibintai; šviečiamieji apšvietimo vamzdeliai; prožektoriai; transporto priemonių apšvietimo prietaisai; elektros išlydžio apšvietimo vamzdeliai; saugios lempos; apšvietimo žibintuvėliai; automobilių žibintai; lempų atšvaitai; šviesos sklaidytuvai; kišeniniai žibintuvėliai; transporto priemonių oro kondicionieriai; ventiliatoriai (oro kondicionavimas); ventiliatoriai (oro kondicionavimo įrenginių dalys); šilumokaičiai (ne mašinų dalys); oro kondicionavimo aparatai; oro kondicionavimo įrenginiai; ventiliacijos (oro kondicionavimo) įrenginiai ir aparatai; šaldymo prietaisai ir įrenginiai; oro valymo aparatai ir mašinos; traukos gaubtai; oro šildytuvų sudedamosios dalys, nepriskirtos prie kitų klasių; oro džiovintuvai; oro filtravimo įrenginiai; desikatoriai (džiovinimo aparatai); džiovinimo aparatai ir įrenginiai; šilumos regeneratoriai; nuolatinės srovės ventiliatoriai (oro kondicionavimas); kintamos srovės ventiliatoriai (oro kondicionavimas); šviesadiodžių (LED) apšvietimo įrenginių transformatoriai; šiluminės energijos regeneravimo įrenginiai, mašinų darbo perteklinę energiją (šilumą) transformuojantys į elektros energiją; hibridiniai saulės ir vėjo energijos apšvietimo aparatai.

(111) **69002**
(151) 2014 06 19
(210) 2012 2213
(220) 2012 12 12
(181) 2022 12 12
(732) JERRY LEIGHT OF CALIFORNIA, INC, 7860 Nelson Road, Van Nuys, California 91402, US
(740) Reda Žabolienė, 7, Advokatės Redos Žabolienės kontora METIDA, Verslo centras VERTAS, Gynėjų g. 16, LT-01109 Vilnius, LT
(540)

HOODIE BUDDIE

(511)

9 moksliniai, jūriniai, geodeziniai, fotografijos, kinematografijos, optiniai, svėrimo, matavimo, signalizavimo, tikrinimo (priežiūros), gelbėjimo, mokymo prietaisai ir aparatai; elektros praleidimo, perjungimo, transformavimo, akumuliavimo, reguliavimo ir valdymo aparatai ir prietaisai; garso ar vaizdo įrašymo, perdavimo ar atkūrimo aparatūra; magnetinės duomenų laikmenos, įrašų diskai; kompaktiniai diskai, universalieji skaitmeniniai (DVD) diskai ir kitos skaitmeninės įrašų laikmenos; monetinių aparatų mechanizmai; kasos aparatai, skaičiavimo mašinos, duomenų dorojimo įrenginiai, kompiuteriai; kompiuterių programinė įranga; gesintuvai; garso ausinės, garsiakalbai, ausinės, radijo ausinės, ausinės su papildomais laikikliais (prie kaklo); elektroninės garso grandinės, mikrofonai, belaidžio ryšio aparatai, saulės energija varomi elektroniniai aparatai.

25 drabužiai, apranga, avalynė, galvos apdangalai; gatavi drabužiai, būtent austi ir nerti marškinėliai, palaidinės su gobtuvais, austi ir nerti švarkai, medvilniniai sportiniai nertiniai.

---

(111) **69003**
(151) 2014 06 19
(210) 2012 2214
(220) 2012 12 12
(181) 2022 12 12
(732) JERRY LEIGHT OF CALIFORNIA, INC, 7860 Nelson Road, Van Nuys, California 91402, US
(740) Reda Žabolienė, 7, Advokatės Redos Žabolienės kontora METIDA, Verslo centras VERTAS, Gynėjų g. 16, LT-01109 Vilnius, LT
(540)

hb3

(511)

9 moksliniai, jūriniai, geodeziniai, fotografijos, kinematografijos, optiniai, svėrimo, matavimo, signalizavimo, tikrinimo (priežiūros), gelbėjimo, mokymo prietaisai ir aparatai; elektros praleidimo, perjungimo, transformavimo, akumuliavimo, reguliavimo ir valdymo aparatai ir prietaisai; garso ar vaizdo įrašymo, perdavimo ar atkūrimo aparatūra; magnetinės duomenų laikmenos, įrašų diskai; kompaktiniai diskai, universalieji skaitmeniniai (DVD) diskai ir kitos skaitmeninės įrašų laikmenos; monetinių aparatų mechanizmai; kasos aparatai, skaičiavimo mašinos, duomenų dorojimo įrenginiai, kompiuteriai; kompiuterių programinė įranga; gesintuvai; garso ausinės, garsiakalbai, ausinės, radijo ausinės, ausinės su papildomais laikikliais (prie kaklo); elektroninės garso grandinės, mikrofonai, belaidžio ryšio aparatai, saulės energija varomi elektroniniai aparatai.

25 drabužiai, apranga, avalynė, galvos apdangalai; gatavi drabužiai, būtent austi ir nerti marškinėliai, palaidinės su gobtuvais, austi ir nerti švarkai, medvilniniai sportiniai nertiniai.

---

(111) **69004**
(151) 2014 06 19
(210) 2012 2235
(220) 2012 12 17
(181) 2022 12 17
(732) UAB „AKMI“, Drobės g. 73, LT-45183 Kaunas, LT
(740) Aurelija Šidlauskienė, 25, Dr. V. Šidlauskas ir partneriai, UAB, K. Būgos g. 29, LT-44326 Kaunas, LT
(540)



(531) 25.12, 27.1, 27.5
(511)

35 reklama; verslo vadyba; verslo tvarkyba; įstaigų veikla; prekių sukaupimas (išskyrus vežimą) kitiems, teikiantis pirkėjams galimybę patogiai apžiūrėti ir įsigyti tų prekių.

37 statyba; taisymas (remontas); įtaisymo ir įrengimo paslaugos; akmenų mūrijimas; alavavimas (pakartotinis); antikorozinis apdorojimas; antikorozinis transporto priemonių apdorojimas; apsauginių signalizacijų įrengimas ir taisymas; asfaltavimas; automobilių plovimas; automobilių techninė priežiūra ir taisymas; avalynės taisymas; baldų apmušalų taisymas; baldų apmušimas; baldų priežiūra; baldų restauravimas; baltinių lyginimas; baltinių skalbimas; barstymas smėliu;

baseinų priežiūra; biuro įrangos įtaisymas, taisymas ir priežiūra; buldozerių nuoma; dailidžių paslaugos; degiklių taisymas ir techninė priežiūra; dezinfekavimas; dirbtinio sniego dangos darymo paslaugos; drabužių garinis lyginimas; drabužių taisymas; drabužių valymas; drabužių atnaujinimas; drabužių taisymas; drėkinimo įrenginių įtaisymas ir taisymas; dūmtraukių valymas; durų ir langų įstatymas; ekskavatorių nuoma; elektros prietaisų įtaisymas ir taisymas; fabrikų statyba; fotografijos aparatų taisymas; gatvių valymas; giliųjų naftos ar dujų gręžinių gręžimas; graužikų naikinimas; gręžinių gręžimas; hidroizoliavimas (pastatų); iškabų dažymas ar taisymas; kailių priežiūra, valymas ir taisymas; karjerų naudojimo paslaugos; kasyba; katilų valymas ir taisymas; kelių šlavimo mašinų nuoma; kelių tiesimas; keltuvų įrengimas ir taisymas; kenkėjų naikinimas (ne žemės ūkyje); kino projektorių taisymas ir techninė priežiūra; kniedijimas; kompiuterių aparatūros įtaisymas, taisymas ir techninė priežiūra; kranų nuoma (statybos įrenginiai); krosnių, židinių įrengimas ir taisymas; laikrodžių taisymas; laivų statyba; lakavimas; langų valymas; lėktuvų priežiūra ir taisymas; liftų įrengimas ir taisymas; mašinų ir mechanizmų montavimas, techninė priežiūra ir taisymas; meno kūrinių restauravimas; mugių prekystalių ir parduotuvių statyba; muzikos instrumentų restauravimas; naftotiekių tiesimas ir priežiūra; namų nugriovimas; odos gaminių valymas, taisymas ir priežiūra; oro kondicionavimo aparatų įtaisymas ir taisymas; padangų protektorių atnaujinimas; padangų vulkanizavimas (taisymas); pagalba sugedus transporto priemonei (taisymas); pastatų izoliavimas; pastatų sandarinimas; pastatų valymas (iš išorės); pastatų valymas (iš vidaus); pastolių rinkimas (statybinių); peilių galandimas; plytų mūrijimas; povandeninės statybos; povandeninis taisymas; priešgaisrinių signalizacijų įrengimas ir taisymas; raštuotų audinių valymas; sandėlių statymas ir remontas; santechnikos darbai; saulės skėčių taisymas; sausasis valymas; seifų (kambarių) taisymas ir techninė priežiūra; seifų taisymas ir techninė priežiūra; sienų apmušimas; sienų tapetavimas; siurblių taisymas; skalbimas; skalbimas ir lyginimas; skėčių taisymas; spausdintuvų kasečių pildymas; spynų taisymas; stalių darbai (taisymas); statybos informacija; statybos įrenginių nuoma; statybos konsultacijos; statybų priežiūra; stogo dengimas; sudilusių ar iš dalies išardytų mašinų ir mechanizmų atnaujinimas; sudilusių ar iš dalies išardytų variklių atnaujinimas; šaldymo įrangos įtaisymas ir taisymas; šildymo įrangos įtaisymas ir taisymas; šlifavimas pemza; taisyklų informacija; taisymas po vandeniu; telefonų įrengimas ir taisymas; tinkavimas; transporto priemonių plovimas; transporto priemonių poliravimas; transporto priemonių techninė priežiūra; transporto priemonių techninės priežiūros stotys (papildymas degalais ir remontas); transporto priemonių valymas; transporto priemonių sutepimas; transporto priemonių tepimas; trukdžių slopinimas (elektriniuose aparatuose); uostų statyba; valymo mašinų nuoma; vandens užtvarų statyba (pylimai, bangolaužiai); vidaus ir išorės dažymas; virtuvės įrangos įtaisymas.

40 medžiagų apdirbimas ir apdorojimas; alavavimas; atliekų apdorojimas (perdirbimas); atliekų ir šiukšlių deginimas; atliekų ir šiukšlių naikinimas; audeklo apmetimas (staklėmis); audinio kraštų apsiuvimas; audinių apdorojimas; audinių apdorojimas nuo degumo; audinių apdorojimas nuo glamžymosi; audinių apdorojimas nuo kandžių; audinių balinimas; audinių dažymas; audinių impregnavimas; audinių kalandravimas; audinių kirpimas; audinių vėlimas; auksavimas; avalynės dažymas; chromavimas; dantų technikų paslaugos; dažymas; dildymas; dygsniavimas (antklodžių ir pan.); drabužių persiuvimas; drabužių siuvimas; elektrolizinis metalų dengimas; energijos gamyba; fotografinių juostų ryškinimas; fotograviravimas; fotorinkimas; fotospauda; frezavimas; galvaninis auksavimas; galvanizavimas; galvanostegija; generatorių nuoma; gyvulių skerdimas; graviravimas (raižymas); graviravimas (raižymas) lazeriu; grūdų malimas; informacija apie medžiagų apdirbimą; iškamšų darymas; įmagnetinimas; kadmiavimas; kailių apdorojimas nuo kandžių; kailių blizginimas; kailių dažymas; kailių dirbimas; kailių švelninimas; kalvystės darbai; katilių paslaugos; keramikos degimas; kino filmų apdorojimas; knygų įrišimas; langų spalvinimas (skaidriomis paviršinėmis dangomis); litavimas; litografija; maisto ir gėrimų konservavimas; maisto produktų rūkymas; maisto produktų šaldymas; medienos apdirbimas; medienos pjovimas (lentpjūvės); medžiagų apdorojimas nuo degumo; medžiagų kenksmingumo šalinimas; meno kūrinių rėminimas; metalizavimas; metalų grūdinimas; metalų liejimas; metalų mechaninis apdirbimas; mezgimo mašinų nuoma; miško ruoša; naftos perdirbimas; nikeliavimas; obliavimas; odinių pakinktų gaminimas; odos apdirbimas; odos dažymas; odų dirbimas (žalių); ofseto spauda; optinių stiklų šlifavimas; oro dezodoravimas; oro gaivinimas; oro kondicionavimo aparatų nuoma; oro valymas; oro šildymo aparatų nuoma; parengtinis audinių mirkymas ir džiovinimas (kad nebesitrauktų); piešinių, schemų, brėžinių ir pan. spausdinimas; plonalakštis valcavimas; popieriaus apdorojimas; popieriaus apretavimas; rafinavimas; raktų išpjovimas; rauginimas; sidabravimas; siuvimas; siuvinėjimas; smėliasraučio apdirbimo paslaugos; spalvų skaidymo paslaugos; spausdinimas; stiklo pūtimas; šiukšlių ir atliekų perdirbimas; šiukšlių ir perdirbamų medžiagų rūšiavimas; šlifavimas; šveitimas; švitrinis poliravimas; tekstilės apdorojimas nuo degumo; tekstilės gaminių apretavimas; tekstilės gaminių dažymas; trafaretinė spauda; užsakytinis kailių dirbimas; užsakytinis medžiagų komplektavimas (kitiems); užšaldymo paslaugos; vaisių smulkinimas; vandens apdorojimas; varkalystė; vilnų karšimas; vulkanizavimas (medžiagų apdirbimas).

(111) **69005**
(151) 2014 06 19
(210) 2012 2274
(220) 2012 12 21
(181) 2022 12 21
(732) UAB „ITALIANA LT“, A. Juozapavičiaus pr. 82, LT-45214 Kaunas, LT
(740) Aurelija Šidlauskienė, 25, Dr. V. Šidlauskas ir partneriai, UAB, K. Būgos g. 29, LT-44326 Kaunas, LT
(540)



(531) 5.13, 24.1, 25.1, 29.1
(591) balta, juoda, aukso.
(511)
33 svaigieji gėrimai (išskyrus alų); anyžių degtinė; anyžių likeris; aperityvai; aperityvai (virškinimą skatinantys likeriai ir spiritiniai gėrimai); arakas; brendis; degtinė (rusiška); distiliuoti gėrimai; džinas (kadagių degtinė); kiurasao (likeris); kokteiliai; kriaušių sidras; likeriai; midus; pikė (vynuogių išspaudų vynas); pipirmėčių likeriai; ryžių degtinė; romas (svaigusis gėrimas); sakė (japoniška ryžių degtinė); sidras; spiritinės esencijos; spiritiniai ekstraktai; spiritiniai gėrimai; sumaišyti svaigieji gėrimai (išskyrus alaus gėrimus); svaigieji gėrimai su vaisiais; trauktinės (karčiosios); vaisių ekstraktai (spiritiniai); viskis; vynas; vyšnių degtinė.

---

(111) **69006**
(151) 2014 06 19
(210) 2013 0009
(220) 2013 01 03
(181) 2023 01 03
(732) UŽDAROJI AKCINĖ BENDROVĖ „LAISVAS IR NEPRIKLAUSOMAS KANALAS“, Šeškinės g. 20, LT-07156 Vilnius, LT
(540)



(531) 26.1, 26.1, 27.1, 29.1
(591) pilka, žalia, mėlyna, raudona.
(511)
35 reklama; verslo vadyba; verslo tvarkyba; įstaigų veikla; algalapių parengimas; artistų verslo vadyba; biuro mašinų ir įrengimų nuoma; buhalterinė apskaita; dokumentų dauginimas; duomenų paieška kompiuterių rinkmenose (kitiems); ekonominis prognozavimas; fotokopijavimas; fotokopijavimo mašinų nuoma; importo ir eksporto agentūros; informacijos rinkimas kompiuterinėse duomenų bazėse; informacijos sisteminimas kompiuterinėse duomenų bazėse; kainų palyginimo paslaugos; komercijos ar pramonės vadybos pagalba; komercinė informacija ir patarimai vartotojams (konsultacijų teikimas); komercinės informacijos agentūros; kompiuterizuotas rinkmenų (bylų) tvarkymas; laikraščių užsakymas (kitiems); madų šou rengimas pardavimo skatinimo reikmėms; maketavimo paslaugos reklamos tikslams; mažmeninė ir didmeninė prekyba farmacijos, veterinarijos ir higienos preparatais bei medicinos reikmenimis; modelių paslaugos (reklamos reikmėms ar pardavimui skatinti); mokesčių apskaičiavimas; mugių rengimas (komercijos ar reklamos reikmėms); naujienų apžvalgų paslaugos; nuomonių tyrimas; pardavimas aukcione; parduotuvių vitrinų puošimas (tvarkymas); parodų rengimas komercijos ar reklamos reikmėms; paslaugų nuoma (verslo pagalba); pavyzdžių platinimas; perrašinėjimas; personalo komplektavimas; personalo vadybos konsultacijos; prekių pardavimo skatinimas (kitiems); prekių pateikimas žiniasklaidoje pardavimo reikmėms; prekių rodymas; prekių užsakymų administracinis tvarkymas; psichologinis testavimas personalo parinkimo reikmėms; radijo reklama; reklama paštu; reklaminės medžiagos nuoma; reklaminės medžiagos tobulinimas; reklaminių filmų gamyba; reklaminių skelbimų platinimas; reklaminių skilčių rengimas; reklaminių tekstų rašymas; reklaminių tekstų skelbimas; reklamos agentūros; reklamos laiko nuoma žiniasklaidoje; reklamos pristatymas paštu; reklamos vietų nuoma; rėmėjų paieška; rinkodara; rinkos nagrinėjimas; rinkotyra; samdos

agentūros; savikainos analizė; sąskaitų būklės apyskaitų sudarymas; sąskaitų-faktūrų išrašymas; sekretoriavimas; skelbimų klijavimas; smulkių prekių pardavimo automatų nuoma; spausdinimas (mašinėle); statistinių duomenų rinkimas; stenografavimas; tekstų dorojimas; telefoniniai atsakymai (kai abonentas nepasiekiamas); telekomunikacinių paslaugų užsakymas (kitiems); telerinkodaros paslaugos; televizijos reklama; tiekimo paslaugos kitiems (prekių ir paslaugų pirkimas kitiems verslams); trečiųjų asmenų prekių ir paslaugų licencijavimo komercinis administravimas; verslo informacija; verslo nagrinėjimas; verslo operacijų įvertinimas; verslo organizavimo konsultacijos; verslo patikrinimai; verslo perkėlimo paslaugos; verslo specialistų konsultacijos; verslo tyrimai; verslo vadyba (sportininkams); verslo vadybos ir organizavimo konsultacijos; verslo vadybos konsultacijos; verslo vadybos pagalba; verslo vadybos patarėjų paslaugos; viešas reklamavimas; viešasis elektroninis reklamavimas kompiuterių tinkle; viešbučių verslo vadyba; verslo auditas; verslo efektyvumo (veiksmingumo) specialistų paslaugos; visuomenės informavimas.

38 telekomunikacijos; asmenų ieškos paslaugos (per radiją, telefonu ar kitomis elektroninio ryšio priemonėmis); balso pašto paslaugos; belaidis transliavimas; elektroninis paštas; elektroninių skelbimo lentų paslaugos (telekomunikacijų paslaugos); faksimilinių aparatų nuoma; faksimilių perdavimas; informacija apie telekomunikacijas; internetinių pokalbių svetainių parūpinimas; kabelinės televizijos transliavimas; kompiuterizuotas pranešimų ir vaizdų perdavimas; mobiliųjų telefonų ryšiai; modemų nuoma; naudotojų kreipties į visuotinį kompiuterių tinklą parūpinimas; naujienų agentūros; nuotolinių konferencijų paslaugos; palydovinis perdavimas; pranešimų siuntimas; pranešimų siuntimo aparatų nuoma; prieigos prie duomenų bazių parūpinimas; prieigos prie visuotinio kompiuterinio tinklo laiko nuoma; radijo transliavimas; ryšiai per kompiuterių terminalus; ryšiai per pluoštinį optinį tinklą; skaitmeninių rinkmenų perdavimas; sveikinimo atvirukų tiesioginis perdavimas per kompiuterių tinklą; telefono paslaugos; telefono ryšiai; telefonų nuoma; telegrafo paslaugos; telegrafo ryšiai; telegramų perdavimas; telekomunikacijos kanalų parūpinimas TV parduotuvėms; telekomunikacijų įrenginių nuoma; telekomunikacinio maršrutizavimo ir susijungimo paslaugos; telekomunikacinio prijungimo prie visuotinio kompiuterių tinklo parūpinimas; telekso paslaugos; televizijos transliavimas; tiesioginio ryšio forumų parūpinimas; vaizdo konferencijų paslaugos.

41 švietimas; mokymas; pramogos; sportinė ir kultūrinė veikla; abonementinės bibliotekos; akademijos (mokymas); asmeninių trenerių paslaugos (kūno rengybos treniruotės); atrakcionų parkai; bilietų agentūrų paslaugos (pramogos); cirkai; dekoracijų nuoma; diskotekų paslaugos; diskotekų vedėjų paslaugos; egzaminavimas; elektroninė darbalaukinė leidyba; elektroninių knygų ir žurnalų tiesioginis publikavimas; elektroninių publikacijų tiesioginis pateikimas per kompiuterių tinklą (ne parsisiunčiamųjų); estrados artistų paslaugos; filmų kūrimas (išskyrus reklaminius); fizinis lavinimas; fotografavimas; fotoreportažų rengimas; gamybinė praktika (parodomoji); garso aparatūros nuoma; garso įrašų montavimas; garso įrašų nuoma; gestų kalbos vertimas; gimnastikos mokymas; gyvūnų dresavimas; golfo paslaugos; grožio konkursų rengimas; informacija apie poilsio ir pramogų renginius; instruktavimas; internatinės mokyklos; įrašų studijų paslaugos; kaligrafijos paslaugos; karaokės paslaugų parūpinimas; kasetinių vaizdo magnetofonų nuoma; kilnojamosios bibliotekos; kinematografijos reikmenų ir kino projektorių nuoma; kino filmų demonstravimas; kino filmų nuoma; kino juostų nuoma; kino studijos; klubų paslaugos (pramogos ar švietimas); knygų leidyba; kolokviumų rengimas ir vedimas; koncertų rengimas ir vedimas; konferencijų rengimas ir vedimas; kongresų rengimas ir vedimas; kultūros ar mokomųjų parodų rengimas; kūno rengybos treniruočių vedimas; lošimai; lošimo namų (kazino) paslaugos; loterijų rengimas; madų šou rengimas (pramogų reikmėms); mikrofilmavimas; miuzikholai; modelių parinkimas dailininkams; mokyklų paslaugos (švietimas); mokymas (mažos grupės ar vieno asmens); muziejų aprūpinimas eksponavimo reikmenimis; muzikos komponavimo paslaugos; muzikos kūrimas; naktiniai klubai; ne reklaminių tekstų rašymas; neakivaizdinis mokymas; orkestrų paslaugos; pasilinksminimai; pobūvių rengimas; poilsio ir pramogų vietų paslaugos; poilsio stovyklų paslaugos (pramoginių); povandeninio plaukiojimo reikmenų nuoma; praktinis mokymas (parodomasis); pramoginių ar mokomųjų konkursų rengimas; pramoginių rodinių (šou) kūrimas; pramoginių rodinių (šou) rengimas; pramogų informacija; pramogų paviljonų paslaugos; profesijos pasirinkimo konsultacijos; profesinis mokymas ir rengimas; profesinis perkvalifikavimas; radijo ir televizijos imtuvų nuoma; radijo ir televizijos programų kūrimas; radijo pramoginės laidos; religinis švietimas; reporterių paslaugos; scenaristų paslaugos; seminarų rengimas ir vedimas; simpoziumų rengimas ir vedimas; sporto aikščių nuoma; sporto įrenginių nuoma (išskyrus transporto priemones); sporto renginių rengimas; sporto stovyklų paslaugos; sporto varžybų tvarkaraščių sudarymas; sporto varžybų rengimas; stadionų įrenginių nuoma; subtitravimas; sveikatos klubų paslaugos (sveikatinimas ir kūno rengybos treniruotės); šokių vakarų rengimas; švietimo informacija; švietimo paslaugos; teatro dekoracijų nuoma; teatro spektakliai; tekstų maketavimo paslaugos (ne reklaminių tekstų); tekstų skelbimas (išskyrus reklaminius); televizijos ar teatro studijų apšvietimo priemonių nuoma; televizijos ir radijo imtuvų nuoma; televizijos ir radijo programų rengimas; televizijos pramoginės laidos; teniso kortų nuoma; tiesioginių laidų rengimas; ugdomasis vadovavimas (mokymas); vaikų darželiai; vaizdajuosčių (videokasečių) nuoma; vaizdajuosčių įrašymas; vaizdajuosčių redagavimas; vaizdo

filmų demonstravimas; vertėjų žodžiu paslaugos; vertimai; videofilmų gamyba; videokamerų nuoma; vietų užsakymas spektakliams; zoologijos sodų paslaugos; žaidimų įrangos nuoma; žaidimų paslaugos, teikiamos tiesiogiai per kompiuterių tinklą; žaislų nuoma.

---

(111) **69007**
(151) 2014 06 19
(210) 2013 0093
(220) 2013 01 24
(181) 2023 01 24
(732) RITA TĖVAINIENĖ, Medžiotojų g. 25, LT-37176 Panevėžys, LT
(540)



(531) 25.1, 25.3, 27.1, 29.1
(591) ruda.
(511)
20 baldai, medžio dirbiniai (nepriskirti prie kitų klasių).
40 medžiagų apdirbimas ir apdorojimas.

---

(111) **69008**
(151) 2014 06 19
(210) 2013 0094
(220) 2013 01 24
(181) 2023 01 24
(732) OWL INTERNATIONAL PTE LTD, 37, Chin Bee Crescent, 619903 Jurong Town, SG
(740) Reda Žabolienė, 7, Advokatės Redos Žabolienės kontora METIDA, Verslo centras VERTAS, Gynėjų g. 16, LT-01109 Vilnius, LT
(540)



(531) 27.5
(511)
30 kava, arbata, kakava ir kavos pakaitalai; cukrus, ryžiai, tapijoka, sago kruopos; miltai ir grūdų produktai; duona, pyragas ir konditerijos gaminiai; ledai; medus, sirupas; mielės, kepimo milteliai; druska, garstyčios; actas, padažai; prieskoniai; ledas.

---

(111) **69009**
(151) 2014 06 19
(210) 2013 0098
(220) 2013 01 25
(181) 2023 01 25
(732) TG MEDIA, UAB, A. Tumėno g. 4, LT-01109 Vilnius, LT
(540)



(531) 27.1
(511)
16 popierius, kartonas ir jų gaminiai, nepriskirti prie kitų klasių; spaudiniai; įrišimo medžiagos; fotonuotraukos; raštinės reikmenys; raštinės ir buitinės lipniosios medžiagos; dailininkų reikmenys; teptukai; rašomosios mašinėlės ir biuro reikmenys (išskyrus baldus); mokomoji medžiaga ir vaizdinės priemonės (išskyrus aparatūrą); plastikinės pakavimo medžiagos (nepriskirtos prie kitų klasių); šriftai; klišės; adresavimo mašinos; adresavimo mašinų adresų plokštelės; adresų antspaudai; adresų spaudai; afišos; akvarelės; akvarelės (vandeniniai dažai); albumai; almanachai; angliniai pieštukai; antpirščiai (raštinės reikmenys); antspaudai; antspaudai (spaudai); antspaudavimo (frankavimo) mašinos (įstaigų reikmėms); antspaudavimo mašinos (raštinės reikmėms); antspaudavimo plokštelės; antspaudų dėžutės; antspaudų laikikliai; antspaudų lakas; antspaudų pagalvėlės; antspaudų smalkos; antspaudų stoveliai; aplankai (raštinės reikmenys); architektūriniai maketai; architektūriniai modeliai;

aritmetinės lentelės; atlasai; atspaudai (raižiniai); atspaudžiamieji paveikslėliai (dekalkomanija); audinio kalkė; augaliniai klijai (raštinės arba buities reikmėms); auksinės plunksnos; automatiniai pieštukai; automatiniai plunksnakočiai (parkeriai); bilietai; biologiniai bandiniai tyrimams mikroskopu (mokymo medžiaga); biuvarai; blankai (spausdinti); bloknotai; bloknotai (raštinės reikmenys); bloknotai (užrašų knygutės); braižikliai; braižiklinės; braižybiniai smeigtukai; braižymo įrankiai; braižymo kampainiai; braižymo lekalai; braižymo lentos; braižymo liniuotės; braižymo, piešimo reikmenys; brėžiniai; brošiūros; bukletai, brošiūros; butelių pakuotės (kartoninės arba popierinės); butelių tara (kartoninė arba popierinė); celofano lakštai (vyniojimui); chromolitografijos; cigarų žiedai; čekių knygelių laikikliai; dailininkų akvarelinių (vandeninių) dažų ruošimo lėkštelės; dailininkų akvarelinių dažų ruošimo indeliai; dainų rinkiniai (knygutės); dauginimo aparatai; dauginimo aparatų dažų plokštelės; dažymo lakštai (dauginimo mašinoms); dažymo voleliai; dažomosios (kopijavimo) juostos; dažų dėžutės (mokyklos reikmenys); dažų padėklai; dažų teptukai; dekalkomanijos; dėžutės (kartoninės arba popierinės); diagramos; dokumentų laikikliai (raštinės reikmenys); dokumentų laminatoriai įstaigų reikmėms; dokumentų segtuvai (raštinės reikmenys); drabužių iškarpos; drėgmę reguliuojantieji popieriaus arba plastiko lapai (maisto produktų pakavimui); elektrinės arba ne elektrinės pieštukų drožimo mašinėlės; elektrinės arba ne elektrinės rašomosios mašinėlės; elektriniai arba ne elektriniai pieštukų drožtukai; elektrokardiogramų popierius; emblemos (popieriniai atspaudai); estampai; etikečių tvirtinimo rankiniai įtaisai; etiketės (ne tekstilinės); filtravimo medžiagos (popierius); filtravimo popierius; formelės molio dirbiniams (dailininkų reikmenys); fotografijų padėklai (stovai); fotograviūros; fotonuotraukos (spausdintos); fotonuotraukų tvirtinimo įtaisai; galvanostereotipai; gaubliai; gėlių vazonų popieriniai dangteliai; geografijos žemėlapiai; glitimas (klijai) (raštinės arba buities reikmėms); grafinė spausdintinė medžiaga; grafinės reprodukcijos; grafiniai vaizdai; grandikliai (kanceliarijos reikmėms); grifelinės lentos; grifeliniai pieštukai; guminės juostos (raštinės reikmėms); guminiai trintukai; gumuotas audinys (raštinės reikmėms); gumuotos juostos (raštinės reikmenys); hektografai; higieninis popierius; histologiniai preparatai (mokymo reikmėms); informacinės kortelės (raštinės reikmenys); informaciniai biuleteniai; informacinių skydų žymekliai, ne elektroniniai; iškarpų albumai; įdėtinių lapų segtuvai; jūriniai žemėlapiai; kalendoriai; kalkė (popierius kopijoms daryti); kalkės kopijos; kartono gaminiai; kartono tūtos; kartotekos (raštinės reikmenys); katalogai; kataloginių kortelių skirtukai; keturkampės braižymo liniuotės; klasės lentos; klijai (raštinės arba buities reikmėms); klišės (poligrafija); knygos; knygų įrišimo audiniai; knygų įrišimo įtaisai ir mašinos (kontoros įranga); knygų įrišimo medžiagos; knygų įrišimo siūlai, virvutės; knygų juostelės; knygų priešlapiai; knygų viršeliai; knygų viršelių audinys; knygų viršelių medžiagos; kolekcinės kortos (išskyrus žaidimų); komiksai; kompiuterių spausdintuvų dažajuostės; kopijavimo adatos (braižymo reikmėms); kopijavimo aparatų dažymo lakštai; kopijavimo juostelių ritės; kopijavimo popierius (raštinės reikmenys); kortelės (kataloginės, registracinės); kortos; krakmolo pasta (klijai) (raštinės arba buities reikmėms); kreditinių kortelių įspausdinimo įtaisai, ne elektriniai; kreida (litografijai); kreidos laikikliai; ksuano popierius (kinų tapybai ir kaligrafijai); kūginiai popieriniai krepšeliai; kvitų knygelės; laikraščiai; laiškų padėklai; lipdukai (raštinės reikmenys); lipniosios juostelės (raštinės arba buities reikmėms); lipniosios juostos (raštinės arba buities reikmėms); lipniosios medžiagos (klijai) (raštinės arba buities reikmėms); lipniosios plastikinės tąsiosios plėvelės (kroviniams ant padėklų apdengti); lipnių paviršių drėkintuvai (kontoros reikmenys); lipniųjų juostų laikikliai (raštinės reikmenys); literos (tipografiniai šriftai); litografijos; litografiniai akmenys; litografiniai meno dirbiniai; marmuro imitacijos šukos; medienos masės kartonas (raštinės reikmenys); medienos masės popierius; mikrobanginio valgių gaminimo maišeliai; mimeografai; modeliavimo medžiagos; modeliavimo molis; modeliavimo pasta; modeliavimo vaškas (ne odontologijos reikmėms); mokykliniai raštinės reikmenys; mokymo medžiaga (išskyrus aparatūrą); molbertai; muzikiniai atvirukai; neapdirbti plastikai; nešiojamieji spaudmenų rinkiniai (raštinės reikmenys); numeravimo aparatai; ofortai (raižiniai); oleografijos; pakavimo medžiagos (iš krakmolo); pakavimo popierius; paletės; pantografai (braižymo įtaisai); papjė mašė; papjė mašė statulėlės; pastelės (kreidelės); pastos (raštinės ar buities reikmėms); pastos (raštinės reikmėms); pasų laikikliai; pašto atvirukai; pašto korespondencijos frankavimo mašinos (įstaigų reikmėms); pašto ženklai; paveikslai; paveikslai (su rėmais ar be jų); penalai; pergamentinis popierius; periodiniai leidiniai; piešimo, braižymo bloknotai; pieštukai; pieštukų koteliai; pieštukų šerdelės; pinigų rūšiavimo ir skaičiavimo padėklai; pinigų sąvaržėlės; planai; plastikinė pakavimo tara su oro burbuliukais; plastikinės plėvelės (vyniojimui); plastikiniai arba popieriniai šiukšlių maišai; plieninės literos; plieninės plunksnos (rašomosios); plombos (spaudai); plonkartonio skrybėlių dėžutės; plunksnakočiai; plunksnakočių ir pieštukų stoveliai; plunksnakočių spaustukai; plunksnos (raštinės reikmenys); popieriaus aplankai; popieriaus lakštai (raštinės reikmėms); popieriaus lankstymo įtaisai (raštinės reikmenys); popieriaus pjaustymo įtaisai (raštinės reikmenys); popieriaus pjaustymo peiliai (raštinės reikmenys); popieriaus sąvaržėlės; popieriaus segtukai; popieriaus segtuvai; popieriaus smulkintuvai (raštinės reikmėms); popierinė grietinėlės tara; popierinė kalkė; popierinės ar kartoninės iškabos; popierinės juostelės; popierinės juostos ir kortos (kompiuterių programoms rašyti); popierinės nosinės; popierinės servetėlės;

popierinės servetėlės (veidui šluostytis); popierinės servetėlės grimui valyti; popierinės staltiesės; popierinės vėliavėlės; popieriniai ar kartoniniai plakatai; popieriniai arba plastikiniai pakavimo maišeliai; popieriniai indų padėklai; popieriniai kaspinai; popieriniai kavos filtrai; popieriniai paklotai; popieriniai rankšluosčiai; popieriniai seilinukai; popieriniai stalčių įklotai (prikvėpinti arba ne); popieriniai stalo apdangalai; popieriniai stalo padėklai; portretai; prespapjė; prospektai; radiogramų popierius; raižiniai; raižymo adatos; raižymo plokštės; rankogaliai (rašymo reikmenims įdėti); rankų atramos (dailininkams); rašalas; rašalinės (įtaisai); rašalinės pagalvėlės; rašalo indai; rašalo lazdelės; rašikliai; rašiklinės; rašiklių dėžutės; rašiklių komplektai; rašymo bloknotai (sąsiuviniai); rašymo ir piešimo sąsiuviniai; rašymo šepetėliai; rašysenos pavyzdžiai; rašomasis popierius; rašomieji reikmenys; rašomoji kreida; rašomosios lentelės su spaustuku; rašomosios plunksnos; rašomųjų lentų kempinės; rašomųjų mašinėlių juostelės; rašomųjų mašinėlių klavišai; rašomųjų mašinėlių velenėliai; rašomųjų plunksnų šluostukai; rašomųjų reikmenų rinkiniai (raštinės reikmenys); raštinės prekės; raštinės reikmenys (išskyrus baldus); raštinės reikmenų spintelės; raštinės skylmušos (perforatoriai); registravimo knygos (žurnalai); regletės (poligrafija); reišinos (kampaininės braižymo liniuotės); rinkimo lentos (poligrafija); rinkimo stalai (poligrafija); rodyklės; rožančiai (rožiniai); sankabėlės (raštinės reikmėms); sankabėlių segikliai (raštinės reikmenys); savirašių aparatų popierius; sąvaržėlės (raštinės reikmenys); servetėlės (alaus bokalams); sidabrinis popierius; siuvėjų kreida; siuvinėjamų piešinių pavyzdžiai; skaičiavimo lentelės; skaičių literos; skelbimų skydai (popieriniai arba kartoniniai); skylmušos (raštinės reikmenys); skrajutės; skriestuvai; smeigtukai (raštinės reikmenys); spaudai (antspaudai); spausdinimo įrenginių dangos (ne iš tekstilės); spausdintiniai leidiniai; spausdintiniai tvarkaraščiai; steatitas (siuvėjų kreida); sugeriamojo popieriaus ar plastiko lapai (maisto produktų pakavimui); suknelių iškarpos; sveikinimo atvirukai; šriftai (skaitmenys ir raidės); šriftas (poligrafija); šviečiantis popierius; taisomasis rašalas (heliografija); taisomieji skysčiai (raštinės reikmenys); taisomosios juostelės (raštinės reikmenys); tapytojų teptukai; tapomoji drobė; trafaretai; trafaretai (raštinės reikmenys); trafaretų dėžutės; transparantai (raštinės reikmenys); trintukai; trynimo šablonai; tualetinis popierius; tušas; tušinukų šerdelės; užlankai (knygų įrišimui); užrašų knygutės; vadovėliai; vaškinis popierius; vilgytuvai (kontoros reikmenys); vinječių gaminimo įrenginiai; viršeliai (raštinės reikmenys); viskozės lakštai pakuotėms; vyniojamasis popierius; vokai (raštinės reikmenys); vokų antspaudavimo įtaisai (raštinės reikmenys); žakardo audimo staklių perforacinės kortos; žinynai; žymėjimo kreida; žymekliai (komposteriai); žymikliai (raštinės reikmenys); žurnalai (periodiniai leidiniai); žuvų klijai (raštinės arba buities reikmėms).

41 švietimas; mokymas; pramogos; sportinė ir kultūrinė veikla; abonementinės bibliotekos; akademijos (mokymas); asmeninių trenerių paslaugos (kūno rengybos treniruotės); atrakcionų parkai; bilietų agentūrų paslaugos (pramogos); cirkai; dekoracijų nuoma; diskotekų paslaugos; diskotekų vedėjų paslaugos; egzaminavimas; elektroninė darbalaukinė leidyba; elektroninių knygų ir žurnalų tiesioginis publikavimas; elektroninių publikacijų tiesioginis pateikimas per kompiuterių tinklą (ne parsisiunčiamųjų); estrados artistų paslaugos; filmų kūrimas (išskyrus reklaminius); fizinis lavinimas; fotografavimas; fotoreportažų rengimas; gamybinė praktika (parodomoji); garso aparatūros nuoma; garso įrašų montavimas; garso įrašų nuoma; gestų kalbos vertimas; gimnastikos mokymas; gyvūnų dresavimas; golfo paslaugos; grožio konkursų rengimas; informacija apie poilsio ir pramogų renginius; instruktavimas; internatinės mokyklos; įrašų studijų paslaugos; kaligrafijos paslaugos; karaokės paslaugų parūpinimas; kasetinių vaizdo magnetofonų nuoma; kilnojamosios bibliotekos; kinematografijos reikmenų ir kino projektorių nuoma; kino filmų demonstravimas; kino filmų nuoma; kino juostų nuoma; kino studijos; klubų paslaugos (pramogos ar švietimas); knygų leidyba; kolokviumų rengimas ir vedimas; koncertų rengimas ir vedimas; konferencijų rengimas ir vedimas; kongresų rengimas ir vedimas; kultūros ar mokomųjų parodų rengimas; kūno rengybos treniruočių vedimas; lošimai; lošimo namų (kazino) paslaugos; loterijų rengimas; madų šou rengimas (pramogų reikmėms); mikrofilmavimas; miuzikholai; modelių parinkimas dailininkams; mokyklų paslaugos (švietimas); mokymas (mažos grupės ar vieno asmens); muziejų aprūpinimas eksponavimo reikmenimis; muzikos komponavimo paslaugos; muzikos kūrimas; naktiniai klubai; ne reklaminių tekstų rašymas; neakivaizdinis mokymas; orkestrų paslaugos; pasilinksminimai; pobūvių rengimas; poilsio ir pramogų vietų paslaugos; poilsio stovyklų paslaugos (pramoginių); povandeninio plaukiojimo reikmenų nuoma; praktinis mokymas (parodomasis); pramoginių ar mokomųjų konkursų rengimas; pramoginių rodinių (šou) kūrimas; pramoginių rodinių (šou) rengimas; pramogų informacija; pramogų paviljonų paslaugos; profesijos pasirinkimo konsultacijos; profesinis mokymas ir rengimas; profesinis perkvalifikavimas; radijo ir televizijos imtuvų nuoma; radijo ir televizijos programų kūrimas; radijo pramoginės laidos; religinis švietimas; reporterių paslaugos; scenaristų paslaugos; seminarų rengimas ir vedimas; simpoziumų rengimas ir vedimas; sporto aikščių nuoma; sporto įrenginių nuoma (išskyrus transporto priemones); sporto renginių rengimas; sporto stovyklų paslaugos; sporto varžybų tvarkaraščių sudarymas; sporto varžybų rengimas; stadionų įrenginių nuoma; subtitravimas; sveikatos klubų paslaugos (sveikatinimas ir kūno rengybos treniruotės); šokių vakarų rengimas; švietimo informacija; švietimo paslaugos; teatro dekoracijų nuoma; teatro spektakliai; tekstų

maketavimo paslaugos (ne reklaminių tekstų); tekstų skelbimas (išskyrus reklaminius); televizijos ar teatro studijų apšvietimo priemonių nuoma; televizijos ir radijo imtuvų nuoma; televizijos ir radijo programų rengimas; televizijos pramoginės laidos; teniso kortų nuoma; tiesioginių laidų rengimas; ugdomasis vadovavimas (mokymas); vaikų darželiai; vaizdajuosčių (videokasečių) nuoma; vaizdajuosčių įrašymas; vaizdajuosčių redagavimas; vaizdo filmų demonstravimas; vertėjų žodžiu paslaugos; vertimai; videofilmų gamyba; videokamerų nuoma; vietų užsakymas spektakliams; zoologijos sodų paslaugos; žaidimų įrangos nuoma; žaidimų paslaugos, teikiamos tiesiogiai per kompiuterių tinklą; žaislų nuoma.

---

(111) **69010**
(151) 2014 06 19
(210) 2013 0744
(220) 2013 05 06
(181) 2023 05 06
(732) UAB „STILIAUS IDĖJOS“, Minijos g. 164G-33, LT-91001 Klaipėda, LT
(540)



(531) 25.1, 26.1, 27.5, 29.1
(591) juoda, purpurinė.
(511)

25 drabužiai, apranga, avalynė, galvos apdangalai; antbačiai (trumpos blauzdinės); apatinės kelnės; apatiniai baltiniai; apatiniai baltiniai (prakaitiniai); apatiniai marškinėliai; apatiniai marškiniai; apavas; apykaklės (apsauginės); apsiaustai; arnotai; ašuočių pluošto avalynė; ausinės (drabužiai); avalynės padai; avalynės priekinės dalys; avalynės priešslydžio įtaisai; avalynės rantai; avalynės užkulniai; avalynės viršutinės dalys; baltiniai (apranga); batai; batų vidpadžiai; batviršiai; bažnytiniai drabužiai; beretės; blauzdinės (getrai); blauzdinių dirželiai, raiščiai; boa (moteriški šalikai); bridžiai (kelnės); chalatai; cilindrai (skrybėlės); darbinės palaidinės; darbiniai drabužiai; didelės spalvotos skarelės (kaklaskarės); diržai (juostos); diržinės piniginės (apranga); drabužių diržai; drabužių apykaklės; drabužių kišenės; dušo kepurės; dviratininkų drabužiai; džemperiai (puloveriai); futbolo batai; futbolo batų kapliukai; gabardino drabužiai; gatavi drabužiai; gatavi pamušalai (drabužių dalys); gimnastikos apranga; gimnastikos avalynė; glaudinės (kelnės); glaudinės (šiltos kojinės); gobtuvai (drabužiai); juostos; jūreivių palaidinės (jūrinikės); kailinės mantijos; kailinės pelerinos; kailiniai (drabužiai); kaklaraiščiai; kaliošai; kaspinai (plaukams) (drabužiai); keliaraiščiai; kelnaitės; kelnės; kelnių diržai; kepurės; kepurių snapeliai; kišeninės nosinaitės (drabužiai); klumpės; kojinės; kojinės (prakaitinės); kojinių laikikliai; kojinių užkulniai; kojų įmovos (išskyrus šildomas elektra); kombinezonai (drabužiai); korsetai; korsetai (apatiniai); kostiumai; kraiteliai (kūdikių drabužiai); kulnai; kumštinės pirštinės; liemenėlės; liemenės; liemenės (drabužiai); livrėjos; marškinėliai; marškiniai; marškinių antkrūtiniai; marškinių perpetės; maskarado kostiumai; maudymosi kelnaitės; maudymosi kelnaitės (glaudės); maudymosi kepuraitės; maudymosi kostiumai; maudymosi sandalai; maudymosi šlepetės; megzti drabužiai; megztiniai; metaliniai avalynės apvadai; mitros (kepurės); moteriškos kelnaitės; movos (drabužiai); naktiniai akių raiščiai; naktiniai drabužiai; neperšlampamieji drabužiai; nėrinių skaros; nuimamosios apykaklės; odiniai drabužiai; odos pakaitalų drabužiai; palaidinės; paltai; paplūdimio avalynė; paplūdimio kostiumai; pasijoniai; pažastiniai; pėdkelnės; pelerinos; petnešos; pirštinės (drabužiai); pižamos; pončai; popierinės kepurės (apranga); popieriniai drabužiai; prakaitiniai apatiniai drabužiai; priekakčiai (galvos apdangalai); prijuostės (drabužiai); pusbačiai; puskojinės; puskojinių laikikliai; rankogaliai; rankogaliai (drabužiai); sandalai; sarafanai; sariai (Indijos moterų rūbai); sarongai; seilinukai (ne popieriniai); sijonai; sijonkelnės; skaros; skaros (gaubiamos ant pečių); skrybėlės; skrybėlių karkasai; slidininėjimo pirštinės; slidžių batai; sportinė avalynė; sportiniai batai; sportiniai trikotažo gaminiai; striukės su gobtuvu; suknelės; suvarstomieji batai; šalikai; šydai (drabužiai); šlikės; šliurės; švarkai, striukės; togos (teisėjų, rektorių ir kt. drabužiai); trikotažo gaminiai; trumparankoviai marškinėliai; trumpikės; turbanai; uniformos; vaikų kelnaitės (drabužiai); vairuotojų drabužiai; vandens slidžių sporto kombinezonai; vienuolių galvos apdangalai; vilnoniai megztiniai; viršutiniai drabužiai; vyriški šalikai (plačiais galais); vonios chalatai; žūklės liemenės.

---

(111) **69011**
(151) 2014 06 19
(210) 2013 0959
(220) 2013 06 04
(181) 2023 06 04
(732) SCAENT HOLDINGS COOEPERATIE U.A., Locatellikade 1, 1076 AZ Amsterdamas, NL
(740) Aldona Pacevičienė, 21, A.Mickevičiaus g. 29-6, LT-44245 Kaunas, LT

(540)



(531) 26.1, 26.4, 26.4, 29.1

(591) balta, pilka, raudona.

(511)

16 popierius, kartonas ir jų gaminiai, nepriskirti prie kitų klasių; spaudiniai; įrišimo medžiagos; fotonuotraukos; raštinės reikmenys; raštinės ir buitinės lipniosios medžiagos; dailininkų reikmenys; teptukai; rašomosios mašinėlės ir biuro reikmenys (išskyrus baldus); mokomoji medžiaga ir vaizdinės priemonės (išskyrus aparatūrą); plastikinės pakavimo medžiagos (nepriskirtos prie kitų klasių); šriftai; klišės; adresavimo mašinos; adresavimo mašinų adresų plokštelės; adresų antspaudai; adresų spaudai; afišos; akvarelės; akvarelės (vandeniniai dažai); albumai; almanachai; angliniai pieštukai; antpirščiai (raštinės reikmenys); antspaudai; antspaudai (spaudai); antspaudavimo (frankavimo) mašinos (įstaigų reikmėms); antspaudavimo mašinos (raštinės reikmėms); antspaudavimo plokštelės; antspaudų dėžutės; antspaudų laikikliai; antspaudų lakas; antspaudų pagalvėlės; antspaudų smalkos; antspaudų stoveliai; aplankai (raštinės reikmenys); architektūriniai maketai; architektūriniai modeliai; aritmetinės lentelės; atlasai; atspaudai (raižiniai); atspaudžiamieji paveikslėliai (dekalkomanija); audinio kalkė; augaliniai klijai (raštinės arba buities reikmėms); auksinės plunksnos; automatiniai pieštukai; automatiniai plunksnakočiai (parkeriai); bilietai; biologiniai bandiniai tyrimams mikroskopu (mokymo medžiaga); biuvarai; blankai (spausdinti); bloknotai; bloknotai (raštinės reikmenys); bloknotai (užrašų knygutės); braižikliai; braižiklinės; braižybiniai smeigtukai; braižymo įrankiai; braižymo kampainiai; braižymo lekalai; braižymo lentos; braižymo liniuotės; braižymo, piešimo reikmenys; brėžiniai; brošiūros; bukletai, brošiūros; butelių pakuotės (kartoninės arba popierinės); butelių tara (kartoninė arba popierinė); celofano lakštai (vyniojimui); chromolitografijos; cigarų žiedai; čekių knygelių laikikliai; dailininkų akvarelinių (vandeninių) dažų ruošimo lėkštelės; dailininkų akvarelinių dažų ruošimo indeliai; dainų rinkiniai (knygutės); dauginimo aparatai; dauginimo aparatų dažų plokštelės; dažymo lakštai (dauginimo mašinoms); dažymo voleliai; dažomosios (kopijavimo) juostos; dažų dėžutės (mokyklos reikmenys); dažų padėklai; dažų teptukai; dekalkomanijos; dėžutės (kartoninės arba popierinės); diagramos; dokumentų laikikliai (raštinės reikmenys); dokumentų laminatoriai įstaigų reikmėms; dokumentų segtuvai (raštinės reikmenys); drabužių iškarpos; drėgmę reguliuojantieji popieriaus arba plastiko lapai (maisto produktų pakavimui); elektrinės arba ne elektrinės pieštukų drožimo mašinėlės; elektrinės arba ne elektrinės rašomosios mašinėlės; elektriniai arba ne elektriniai pieštukų drožtukai; elektrokardiogramų popierius; emblemos (popieriniai atspaudai); estampai; etikečių tvirtinimo rankiniai įtaisai; etiketės (ne tekstilinės); filtravimo medžiagos (popierius); filtravimo popierius; formelės molio dirbiniams (dailininkų reikmenys); fotografijų padėklai (stovai); fotograviūros; fotonuotraukos (spausdintos); fotonuotraukų tvirtinimo įtaisai; galvanostereotipai; gaubliai; gėlių vazonų popieriniai dangteliai; geografijos žemėlapiai; glitimas (klijai) (raštinės arba buities reikmėms); grafinė spausdintinė medžiaga; grafinės reprodukcijos; grafiniai vaizdai; grandikliai (kanceliarijos reikmėms); grifelinės lentos; grifeliniai pieštukai; guminės juostos (raštinės reikmėms); guminiai trintukai; gumuotas audinys (raštinės reikmėms); gumuotos juostos (raštinės reikmenys); hektografai; higieninis popierius; histologiniai preparatai (mokymo reikmėms); informacinės kortelės (raštinės reikmenys); informaciniai biuleteniai; informacinių skydų žymekliai, ne elektroniniai; iškarpų albumai; įdėtinių lapų segtuvai; jūriniai žemėlapiai; kalendoriai; kalkė (popierius kopijoms daryti); kalkės kopijos; kartono gaminiai; kartono tūtos; kartotekos (raštinės reikmenys); katalogai; kataloginių kortelių skirtukai; keturkampės braižymo liniuotės; klasės lentos; klijai (raštinės arba buities reikmėms); klišės (poligrafija); knygos; knygų įrišimo audiniai; knygų įrišimo įtaisai ir mašinos (kontoros įranga); knygų įrišimo medžiagos; knygų įrišimo siūlai, virvutės; knygų juostelės; knygų priešlapiai; knygų viršeliai; knygų viršelių audinys; knygų viršelių medžiagos; kolekcinės kortos (išskyrus žaidimų); komiksai; kompiuterių spausdintuvų dažajuostės; kopijavimo adatos (braižymo reikmėms); kopijavimo aparatų dažymo lakštai; kopijavimo juostelių ritės; kopijavimo popierius (raštinės reikmenys); kortelės (kataloginės, registracinės); kortos; krakmolo pasta (klijai) (raštinės arba buities reikmėms); kreditinių kortelių įspausdinimo įtaisai, ne elektriniai; kreida (litografijai); kreidos laikikliai; ksuano popierius (kinų tapybai ir kaligrafijai); kūginiai popieriniai krepšeliai; kvitų knygelės; laikraščiai; laiškų padėklai; lipdukai (raštinės reikmenys); lipniosios juostelės (raštinės arba buities reikmėms); lipniosios juostos (raštinės arba buities reikmėms); lipniosios medžiagos (klijai) (raštinės arba buities reikmėms); lipniosios plastikinės tąsiosios plėvelės (kroviniams ant padėklų apdengti); lipnių paviršių drėkintuvai (kontoros reikmenys); lipniųjų juostų laikikliai

(raštinės reikmenys); literos (tipografiniai šriftai); litografijos; litografiniai akmenys; litografiniai meno dirbiniai; marmuro imitacijos šukos; medienos masės kartonas (raštinės reikmenys); medienos masės popierius; mikrobanginio valgių gaminimo maišeliai; mimeografai; modeliavimo medžiagos; modeliavimo molis; modeliavimo pasta; modeliavimo vaškas (ne odontologijos reikmėms); mokykliniai raštinės reikmenys; mokymo medžiaga (išskyrus aparatūrą); molbertai; muzikiniai atvirukai; neapdirbti plastikai; nešiojamieji spaudmenų rinkiniai (raštinės reikmenys); numeravimo aparatai; ofortai (raižiniai); oleografijos; pakavimo medžiagos (iš krakmolo); pakavimo popierius; paletės; pantografai (braižymo įtaisai); papjė mašė; papjė mašė statulėlės; pastelės (kreidelės); pastos (raštinės ar buities reikmėms); pastos (raštinės reikmėms); pasų laikikliai; pašto atvirukai; pašto korespondencijos frankavimo mašinos (įstaigų reikmėms); pašto ženklai; paveikslai; paveikslai (su rėmais ar be jų); penalai; pergamentinis popierius; periodiniai leidiniai; piešimo, braižymo bloknotai; pieštukai; pieštukų koteliai; pieštukų šerdelės; pinigų rūšiavimo ir skaičiavimo padėklai; pinigų sąvaržėlės; planai; plastikinė pakavimo tara su oro burbuliukais; plastikinės plėvelės (vyniojimui); plastikiniai arba popieriniai šiukšlių maišai; plieninės literos; plieninės plunksnos (rašomosios); plombos (spaudai); plonkartonio skrybėlių dėžutės; plunksnakočiai; plunksnakočių ir pieštukų stoveliai; plunksnakočių spaustukai; plunksnos (raštinės reikmenys); popieriaus aplankai; popieriaus lakštai (raštinės reikmėms); popieriaus lankstymo įtaisai (raštinės reikmenys); popieriaus pjaustymo įtaisai (raštinės reikmenys); popieriaus pjaustymo peiliai (raštinės reikmenys); popieriaus sąvaržėlės; popieriaus segtukai; popieriaus segtuvai; popieriaus smulkintuvai (raštinės reikmėms); popierinė grietinėlės tara; popierinė kalkė; popierinės ar kartoninės iškabos; popierinės juostelės; popierinės juostos ir kortos (kompiuterių programoms rašyti); popierinės nosinės; popierinės servetėlės; popierinės servetėlės (veidui šluostytis); popierinės servetėlės grimui valyti; popierinės staltiesės; popierinės vėliavėlės; popieriniai ar kartoniniai plakatai; popieriniai arba plastikiniai pakavimo maišeliai; popieriniai indų padėklai; popieriniai kaspinai; popieriniai kavos filtrai; popieriniai paklotai; popieriniai rankšluosčiai; popieriniai seilinukai; popieriniai stalčių įklotai (prikvėpinti arba ne); popieriniai stalo apdangalai; popieriniai stalo padėklai; portretai; prespapjė; prospektai; radiogramų popierius; raižiniai; raižymo adatos; raižymo plokštės; rankogaliai (rašymo reikmenims įdėti); rankų atramos (dailininkams); rašalas; rašalinės (įtaisai); rašalinės pagalvėlės; rašalo indai; rašalo lazdelės; rašikliai; rašiklinės; rašklių dėžutės; rašklių komplektai; rašymo bloknotai (sąsiuviniai); rašymo ir piešimo sąsiuviniai; rašymo šepetėliai; rašysenos pavyzdžiai; rašomasis popierius; rašomieji reikmenys; rašomoji kreida; rašomosios lentelės su spaustuku; rašomosios plunksnos; rašomųjų lentų kempinės; rašomųjų mašinėlių juostelės; rašomųjų mašinėlių klavišai; rašomųjų mašinėlių velenėliai; rašomųjų plunksnų šluostukai; rašomųjų reikmenų rinkiniai (raštinės reikmenys); raštinės prekės; raštinės reikmenys (išskyrus baldus); raštinės reikmenų spintelės; raštinės skylmušos (perforatoriai); registravimo knygos (žurnalai); regletės (poligrafija); reišinos (kampaininės braižymo liniuotės); rinkimo lentos (poligrafija); rinkimo stalai (poligrafija); rodyklės; rožančiai (rožiniai); sankabėlės (raštinės reikmėms); sankabėlių segikliai (raštinės reikmenys); savirašių aparatų popierius; sąvaržėlės (raštinės reikmenys); servetėlės (alaus bokalams); sidabrinis popierius; siuvėjų kreida; siuvinėjamų piešinių pavyzdžiai; skaičiavimo lentelės; skaičių literos; skelbimų skydai (popieriniai arba kartoniniai); skylmušos (raštinės reikmenys); skrajutės; skriestuvai; smeigtukai (raštinės reikmenys); spaudai (antspaudai); spausdinimo įrenginių dangos (ne iš tekstilės); spausdintiniai leidiniai; spausdintiniai tvarkaraščiai; steatitas (siuvėjų kreida); sugeriamojo popieriaus ar plastiko lapai (maisto produktų pakavimui); suknelių iškarpos; sveikinimo atvirukai; šriftai (skaitmenys ir raidės); šriftas (poligrafija); šviečiantis popierius; taisomasis rašalas (heliografija); taisomieji skysčiai (raštinės reikmenys); taisomosios juostelės (raštinės reikmenys); tapytojų teptukai; tapomoji drobė; trafaretai; trafaretai (raštinės reikmenys); trafaretų dėžutės; transparantai (raštinės reikmenys); trintukai; trynimo šablonai; tualetinis popierius; tušas; tušinukų šerdelės; užlankai (knygų įrišimui); užrašų knygutės; vadovėliai; vaškinis popierius; vilgytuvai (kontoros reikmenys); vinječių gaminimo įrenginiai; viršeliai (raštinės reikmenys); viskozės lakštai pakuotėms; vyniojamasis popierius; vokai (raštinės reikmenys); vokų antspaudavimo įtaisai (raštinės reikmenys); žakardo audimo staklių perforacinės kortos; žinynai; žymėjimo kreida; žymekliai (komposteriai); žymikliai (raštinės reikmenys); žurnalai (periodiniai leidiniai); žuvų klijai (raštinės arba buities reikmėms).

38 telekomunikacijos; asmenų ieškos paslaugos (per radiją, telefonu ar kitomis elektroninio ryšio priemonėmis); balso pašto paslaugos; belaidis transliavimas; elektroninis paštas; elektroninių skelbimo lentų paslaugos (telekomunikacijų paslaugos); faksimilinių aparatų nuoma; faksimilių perdavimas; informacija apie telekomunikacijas; internetinių pokalbių svetainių parūpinimas; kabelinės televizijos transliavimas; kompiuterizuotas pranešimų ir vaizdų perdavimas; mobiliųjų telefonų ryšiai; modemų nuoma; naudotojų kreipties į visuotinį kompiuterių tinklą parūpinimas; naujienų agentūros; nuotolinių konferencijų paslaugos; palydovinis perdavimas; pranešimų siuntimas; pranešimų siuntimo aparatų nuoma; prieigos prie duomenų bazių parūpinimas; prieigos prie visuotinio kompiuterinio tinklo laiko nuoma; radijo transliavimas; ryšiai per kompiuterių terminalus; ryšiai per pluoštinį optinį tinklą; skaitmeninių rinkmenų perdavimas; sveikinimo atvirukų tiesioginis perdavimas per kompiuterių tinklą; telefono

paslaugos; telefono ryšiai; telefonų nuoma; telegrafo paslaugos; telegrafo ryšiai; telegramų perdavimas; telekomunikacijos kanalų parūpinimas TV parduotuvėms; telekomunikacijų įrenginių nuoma; telekomunikacinio maršrutizavimo ir susijungimo paslaugos; telekomunikacinio prijungimo prie visuotinio kompiuterių tinklo parūpinimas; telekso paslaugos; televizijos transliavimas; tiesioginio ryšio forumų parūpinimas; vaizdo konferencijų paslaugos.

41 švietimas; mokymas; pramogos; sportinė ir kultūrinė veikla; abonementinės bibliotekos; akademijos (mokymas); asmeninių trenerių paslaugos (kūno rengybos treniruotės); atrakcionų parkai; bilietų agentūrų paslaugos (pramogos); cirkai; dekoracijų nuoma; diskotekų paslaugos; diskotekų vedėjų paslaugos; egzaminavimas; elektroninė darbalaukinė leidyba; elektroninių knygų ir žurnalų tiesioginis publikavimas; elektroninių publikacijų tiesioginis pateikimas per kompiuterių tinklą (ne parsisiunčiamųjų); estrados artistų paslaugos; filmų kūrimas (išskyrus reklaminius); fizinis lavinimas; fotografavimas; fotoreportažų rengimas; gamybinė praktika (parodomoji); garso aparatūros nuoma; garso įrašų montavimas; garso įrašų nuoma; gestų kalbos vertimas; gimnastikos mokymas; gyvūnų dresavimas; golfo paslaugos; grožio konkursų rengimas; informacija apie poilsio ir pramogų renginius; instruktavimas; internatinės mokyklos; įrašų studijų paslaugos; kaligrafijos paslaugos; karaokės paslaugų parūpinimas; kasetinių vaizdo magnetofonų nuoma; kilnojamosios bibliotekos; kinematografijos reikmenų ir kino projektorių nuoma; kino filmų demonstravimas; kino filmų nuoma; kino juostų nuoma; kino studijos; klubų paslaugos (pramogos ar švietimas); knygų leidyba; kolokviumų rengimas ir vedimas; koncertų rengimas ir vedimas; konferencijų rengimas ir vedimas; kongresų rengimas ir vedimas; kultūros ar mokomųjų parodų rengimas; kūno rengybos treniruočių vedimas; lošimai; lošimo namų (kazino) paslaugos; loterijų rengimas; madų šou rengimas (pramogų reikmėms); mikrofilmavimas; miuzikholai; modelių parinkimas dailininkams; mokyklų paslaugos (švietimas); mokymas (mažos grupės ar vieno asmens); muziejų aprūpinimas eksponavimo reikmenimis; muzikos komponavimo paslaugos; muzikos kūrimas; naktiniai klubai; ne reklaminių tekstų rašymas; neakivaizdinis mokymas; orkestrų paslaugos; pasilinksminimai; pobūvių rengimas; poilsio ir pramogų vietų paslaugos; poilsio stovyklų paslaugos (pramoginių); povandeninio plaukiojimo reikmenų nuoma; praktinis mokymas (parodomasis); pramoginių ar mokomųjų konkursų rengimas; pramoginių rodinių (šou) kūrimas; pramoginių rodinių (šou) rengimas; pramogų informacija; pramogų paviljonų paslaugos; profesijos pasirinkimo konsultacijos; profesinis mokymas ir rengimas; profesinis perkvalifikavimas; radijo ir televizijos imtuvų nuoma; radijo ir televizijos programų kūrimas; radijo pramoginės laidos; religinis švietimas; reporterių paslaugos; scenaristų paslaugos; seminarų rengimas ir vedimas; simpoziumų rengimas ir vedimas; sporto aikščių nuoma; sporto įrenginių nuoma (išskyrus transporto priemones); sporto renginių rengimas; sporto stovyklų paslaugos; sporto varžybų tvarkaraščių sudarymas; sporto varžybų rengimas; stadionų įrenginių nuoma; subtitravimas; sveikatos klubų paslaugos (sveikatinimas ir kūno rengybos treniruotės); šokių vakarų rengimas; švietimo informacija; švietimo paslaugos; teatro dekoracijų nuoma; teatro spektakliai; tekstų maketavimo paslaugos (ne reklaminių tekstų); tekstų skelbimas (išskyrus reklaminius); televizijos ar teatro studijų apšvietimo priemonių nuoma; televizijos ir radijo imtuvų nuoma; televizijos ir radijo programų rengimas; televizijos pramoginės laidos; teniso kortų nuoma; tiesioginių laidų rengimas; ugdomasis vadovavimas (mokymas); vaikų darželiai; vaizdajuosčių (videokasečių) nuoma; vaizdajuosčių įrašymas; vaizdajuosčių redagavimas; vaizdo filmų demonstravimas; vertėjų žodžiu paslaugos; vertimai; videofilmų gamyba; videokamerų nuoma; vietų užsakymas spektakliams; zoologijos sodų paslaugos; žaidimų įrangos nuoma; žaidimų paslaugos, teikiamos tiesiogiai per kompiuterių tinklą; žaislų nuoma.

---

(111) **69012**
(151) 2014 06 19
(210) 2013 0960
(220) 2013 06 04
(181) 2023 06 04
(732) SCAENT HOLDINGS COOEPERATIE U.A., Locatellikade 1, 1076 AZ Amsterdamas, NL
(740) Aldona Pacevičienė, 21, A.Mickevičiaus g. 29-6, LT-44245 Kaunas, LT
(540)

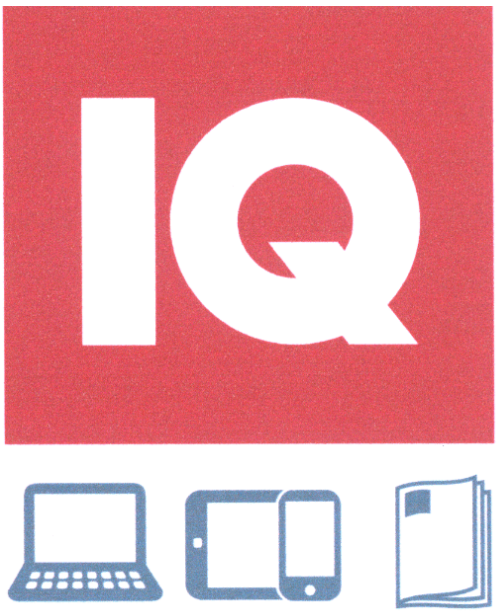

(531) 16.1, 16.1, 20.7, 26.4, 29.1

(591) balta, pilka, raudona.

(511)

16 popierius, kartonas ir jų gaminiai, nepriskirti prie kitų klasių; spaudiniai; įrišimo medžiagos; fotonuotraukos; raštinės reikmenys; raštinės ir buitinės lipniosios medžiagos; dailininkų reikmenys; teptukai; rašomosios mašinėlės ir biuro reikmenys (išskyrus baldus); mokomoji medžiaga ir vaizdinės priemonės (išskyrus aparatūrą); plastikinės pakavimo medžiagos (nepriskirtos prie kitų klasių); šriftai; klišės; adresavimo mašinos; adresavimo mašinų adresų plokštelės; adresų antspaudai; adresų spaudai; afišos; akvarelės; akvarelės (vandeniniai dažai); albumai; almanachai; angliniai pieštukai; antpirščiai (raštinės reikmenys); antspaudai; antspaudai (spaudai); antspaudavimo (frankavimo) mašinos (įstaigų reikmėms); antspaudavimo mašinos (raštinės reikmėms); antspaudavimo plokštelės; antspaudų dėžutės; antspaudų laikikliai; antspaudų lakas; antspaudų pagalvėlės; antspaudų smalkos; antspaudų stoveliai; aplankai (raštinės reikmenys); architektūriniai maketai; architektūriniai modeliai; aritmetinės lentelės; atlasai; atspaudai (raižiniai); atspaudžiamieji paveikslėliai (dekalkomanija); audinio kalkė; augaliniai klijai (raštinės arba buities reikmėms); auksinės plunksnos; automatiniai pieštukai; automatiniai plunksnakočiai (parkeriai); bilietai; biologiniai bandiniai tyrimams mikroskopu (mokymo medžiaga); biuvarai; blankai (spausdinti); bloknotai; bloknotai (raštinės reikmenys); bloknotai (užrašų knygutės); braižikliai; braižiklinės; braižybiniai smeigtukai; braižymo įrankiai; braižymo kampainiai; braižymo lekalai; braižymo lentos; braižymo liniuotės; braižymo, piešimo reikmenys; brėžiniai; brošiūros; bukletai, brošiūros; butelių pakuotės (kartoninės arba popierinės); butelių tara (kartoninė arba popierinė); celofano lakštai (vyniojimui); chromolitografijos; cigarų žiedai; čekių knygelių laikikliai; dailininkų akvarelinių (vandeninių) dažų ruošimo lėkštelės; dailininkų akvarelinių dažų ruošimo indeliai; dainų rinkiniai (knygutės); dauginimo aparatai; dauginimo aparatų dažų plokštelės; dažymo lakštai (dauginimo mašinoms); dažymo voleliai; dažomosios (kopijavimo) juostos; dažų dėžutės (mokyklos reikmenys); dažų padėklai; dažų teptukai; dekalkomanijos; dėžutės (kartoninės arba popierinės); diagramos; dokumentų laikikliai (raštinės reikmenys); dokumentų laminatoriai įstaigų reikmėms; dokumentų segtuvai (raštinės reikmenys); drabužių iškarpos; drėgmę reguliuojantieji popieriaus arba plastiko lapai (maisto produktų pakavimui); elektrinės arba ne elektrinės pieštukų drožimo mašinėlės; elektrinės arba ne elektrinės rašomosios mašinėlės; elektriniai arba ne elektriniai pieštukų drožtukai; elektrokardiogramų popierius; emblemos (popieriniai atspaudai); estampai; etikečių tvirtinimo rankiniai įtaisai; etiketės (ne tekstilinės); filtravimo medžiagos (popierius); filtravimo popierius; formelės molio dirbiniams (dailininkų reikmenys); fotografijų padėklai (stovai); fotograviūros; fotonuotraukos (spausdintos); fotonuotraukų tvirtinimo įtaisai; galvanostereotipai; gaubliai; gėlių vazonų popieriniai dangteliai; geografijos žemėlapiai; glitimas (klijai) (raštinės arba buities reikmėms); grafinė spausdintinė medžiaga; grafinės reprodukcijos; grafiniai vaizdai; grandikliai (kanceliarijos reikmėms); grifelinės lentos; grifeliniai pieštukai; guminės juostos (raštinės reikmėms); guminiai trintukai; gumuotas audinys (raštinės reikmėms); gumuotos juostos (raštinės reikmenys); hektografai; higieninis popierius; histologiniai preparatai (mokymo reikmėms); informacinės kortelės (raštinės reikmenys); informaciniai biuleteniai; informacinių skydų žymekliai, ne elektroniniai; iškarpų albumai; įdėtinių lapų segtuvai; jūriniai žemėlapiai; kalendoriai; kalkė (popierius kopijoms daryti); kalkės kopijos; kartono gaminiai; kartono tūtos; kartotekos (raštinės reikmenys); katalogai; kataloginių kortelių skirtukai; keturkampės braižymo liniuotės; klasės lentos; klijai (raštinės arba buities reikmėms); klišės (poligrafija); knygos; knygų įrišimo audiniai; knygų įrišimo įtaisai ir mašinos (kontoros įranga); knygų įrišimo medžiagos; knygų įrišimo siūlai, virvutės; knygų juostelės; knygų priešlapiai; knygų viršeliai; knygų viršelių audinys; knygų viršelių medžiagos; kolekcinės kortos (išskyrus žaidimų); komiksai; kompiuterių spausdintuvų dažajuostės; kopijavimo adatos (braižymo reikmėms); kopijavimo aparatų dažymo lakštai; kopijavimo juostelių ritės; kopijavimo popierius (raštinės reikmenys); kortelės (kataloginės, registracinės); kortos; krakmolo pasta (klijai) (raštinės arba buities reikmėms); kreditinių kortelių įspausdinimo įtaisai, ne elektriniai; kreida (litografijai); kreidos laikikliai; ksuano popierius (kinų tapybai ir kaligrafijai); kūginiai popieriniai krepšeliai; kvitų knygelės; laikraščiai; laiškų padėklai; lipdukai (raštinės reikmenys); lipniosios juostelės (raštinės arba buities reikmėms); lipniosios juostos (raštinės arba buities reikmėms); lipniosios medžiagos (klijai) (raštinės arba buities reikmėms); lipniosios plastikinės tąsiosios plėvelės (kroviniams ant padėklų apdengti); lipnių paviršių drėkintuvai (kontoros reikmenys); lipniųjų juostų laikikliai (raštinės reikmenys); literos (tipografiniai šriftai); litografijos; litografiniai akmenys; litografiniai meno dirbiniai; marmuro imitacijos šukos; medienos masės kartonas (raštinės reikmenys); medienos masės popierius; mikrobanginio valgių gaminimo maišeliai; mimeografai; modeliavimo medžiagos; modeliavimo molis; modeliavimo pasta; modeliavimo vaškas (ne odontologijos reikmėms); mokykliniai raštinės reikmenys; mokymo medžiaga (išskyrus aparatūrą); molbertai; muzikiniai atvirukai; neapdirbti plastikai; nešiojamieji spaudmenų rinkiniai (raštinės reikmenys); numeravimo aparatai; ofortai (raižiniai); oleografijos; pakavimo medžiagos (iš krakmolo); pakavimo popierius; paletės; pantografai (braižymo įtaisai); papjė mašė; papjė mašė statulėlės; pastelės (kreidelės); pastos (raštinės ar buities reikmėms); pastos (raštinės reikmėms); pasų laikikliai; pašto atvirukai; pašto korespondencijos frankavimo

mašinos (įstaigų reikmėms); pašto ženklai; paveikslai; paveikslai (su rėmais ar be jų); penalai; pergamentinis popierius; periodiniai leidiniai; piešimo, braižymo bloknotai; pieštukai; pieštukų koteliai; pieštukų šerdelės; pinigų rūšiavimo ir skaičiavimo padėklai; pinigų sąvaržėlės; planai; plastikinė pakavimo tara su oro burbuliukais; plastikinės plėvelės (vyniojimui); plastikiniai arba popieriniai šiukšlių maišai; plieninės literos; plieninės plunksnos (rašomosios); plombos (spaudai); plonkartonio skrybėlių dėžutės; plunksnakočiai; plunksnakočių ir pieštukų stoveliai; plunksnakočių spaustukai; plunksnos (raštinės reikmenys); popieriaus aplankai; popieriaus lakštai (raštinės reikmėms); popieriaus lankstymo įtaisai (raštinės reikmenys); popieriaus pjaustymo įtaisai (raštinės reikmenys); popieriaus pjaustymo peiliai (raštinės reikmenys); popieriaus sąvaržėlės; popieriaus segtukai; popieriaus segtuvai; popieriaus smulkintuvai (raštinės reikmėms); popierinė grietinėlės tara; popierinė kalkė; popierinės ar kartoninės iškabos; popierinės juostelės; popierinės juostos ir kortos (kompiuterių programoms rašyti); popierinės nosinės; popierinės servetėlės; popierinės servetėlės (veidui šluostytis); popierinės servetėlės grimui valyti; popierinės staltiesės; popierinės vėliavėlės; popieriniai ar kartoniniai plakatai; popieriniai arba plastikiniai pakavimo maišeliai; popieriniai indų padėklai; popieriniai kaspinai; popieriniai kavos filtrai; popieriniai paklotai; popieriniai rankšluosčiai; popieriniai seilinukai; popieriniai stalčių įklotai (prikvėpinti arba ne); popieriniai stalo apdangalai; popieriniai stalo padėklai; portretai; prespapjė; prospektai; radiogramų popierius; raižiniai; raižymo adatos; raižymo plokštės; rankogaliai (rašymo reikmenims įdėti); rankų atramos (dailininkams); rašalas; rašalinės (įtaisai); rašalinės pagalvėlės; rašalo indai; rašalo lazdelės; rašikliai; rašiklinės; rašklių dėžutės; rašklių komplektai; rašymo bloknotai (sąsiuviniai); rašymo ir piešimo sąsiuviniai; rašymo šepetėliai; rašysenos pavyzdžiai; rašomasis popierius; rašomieji reikmenys; rašomoji kreida; rašomosios lentelės su spaustuku; rašomosios plunksnos; rašomųjų lentų kempinės; rašomųjų mašinėlių juostelės; rašomųjų mašinėlių klavišai; rašomųjų mašinėlių velenėliai; rašomųjų plunksnų šluostukai; rašomųjų reikmenų rinkiniai (raštinės reikmenys); raštinės prekės; raštinės reikmenys (išskyrus baldus); raštinės reikmenų spintelės; raštinės skylmušos (perforatoriai); registravimo knygos (žurnalai); regletės (poligrafija); reišinos (kampaininės braižymo liniuotės); rinkimo lentos (poligrafija); rinkimo stalai (poligrafija); rodyklės; rožančiai (rožiniai); sankabėlės (raštinės reikmėms); sankabėlių segikliai (raštinės reikmenys); savirašių aparatų popierius; sąvaržėlės (raštinės reikmenys); servetėlės (alaus bokalams); sidabrinis popierius; siuvėjų kreida; siuvinėjamų piešinių pavyzdžiai; skaičiavimo lentelės; skaičių literos; skelbimų skydai (popieriniai arba kartoniniai); skylmušos (raštinės reikmenys); skrajutės; skriestuvai; smeigtukai (raštinės reikmenys); spaudai (antspaudai); spausdinimo įrenginių dangos (ne iš tekstilės); spausdintiniai leidiniai; spausdintiniai tvarkaraščiai; steatitas (siuvėjų kreida); sugeriamojo popieriaus ar plastiko lapai (maisto produktų pakavimui); suknelių iškarpos; sveikinimo atvirukai; šriftai (skaitmenys ir raidės); šriftas (poligrafija); šviečiantis popierius; taisomasis rašalas (heliografija); taisomieji skysčiai (raštinės reikmenys); taisomosios juostelės (raštinės reikmenys); tapytojų teptukai; tapomoji drobė; trafaretai; trafaretai (raštinės reikmenys); trafaretų dėžutės; transparantai (raštinės reikmenys); trintukai; trynimo šablonai; tualetinis popierius; tušas; tušinukų šerdelės; užlankai (knygų įrišimui); užrašų knygutės; vadovėliai; vaškinis popierius; vilgytuvai (kontoros reikmenys); vinječių gaminimo įrenginiai; viršeliai (raštinės reikmenys); viskozės lakštai pakuotėms; vyniojamasis popierius; vokai (raštinės reikmenys); vokų antspaudavimo įtaisai (raštinės reikmenys); žakardo audimo staklių perforacinės kortos; žinynai; žymėjimo kreida; žymekliai (komposteriai); žymikliai (raštinės reikmenys); žurnalai (periodiniai leidiniai); žuvų klijai (raštinės arba buities reikmėms).

38 telekomunikacijos; asmenų ieškos paslaugos (per radiją, telefonu ar kitomis elektroninio ryšio priemonėmis); balso pašto paslaugos; belaidis transliavimas; elektroninis paštas; elektroninių skelbimo lentų paslaugos (telekomunikacijų paslaugos); faksimilinių aparatų nuoma; faksimilių perdavimas; informacija apie telekomunikacijas; internetinių pokalbių svetainių parūpinimas; kabelinės televizijos transliavimas; kompiuterizuotas pranešimų ir vaizdų perdavimas; mobiliųjų telefonų ryšiai; modemų nuoma; naudotojų kreipties į visuotinį kompiuterių tinklą parūpinimas; naujienų agentūros; nuotolinių konferencijų paslaugos; palydovinis perdavimas; pranešimų siuntimas; pranešimų siuntimo aparatų nuoma; prieigos prie duomenų bazių parūpinimas; prieigos prie visuotinio kompiuterinio tinklo laiko nuoma; radijo transliavimas; ryšiai per kompiuterių terminalus; ryšiai per pluoštinį optinį tinklą; skaitmeninių rinkmenų perdavimas; sveikinimo atvirukų tiesioginis perdavimas per kompiuterių tinklą; telefono paslaugos; telefono ryšiai; telefonų nuoma; telegrafo paslaugos; telegrafo ryšiai; telegramų perdavimas; telekomunikacijos kanalų parūpinimas TV parduotuvėms; telekomunikacijų įrenginių nuoma; telekomunikacinio maršrutizavimo ir susijungimo paslaugos; telekomunikacinio prijungimo prie visuotinio kompiuterių tinklo parūpinimas; telekso paslaugos; televizijos transliavimas; tiesioginio ryšio forumų parūpinimas; vaizdo konferencijų paslaugos.

41 švietimas; mokymas; pramogos; sportinė ir kultūrinė veikla; abonementinės bibliotekos; akademijos (mokymas); asmeninių trenerių paslaugos (kūno rengybos treniruotės); atrakcionų parkai; bilietų agentūrų paslaugos (pramogos); cirkai; dekoracijų nuoma; diskotekų paslaugos; diskotekų vedėjų paslaugos; egzaminavimas; elektroninė darbalaukinė leidyba; elektroninių knygų ir žurnalų

tiesioginis publikavimas; elektroninių publikacijų tiesioginis pateikimas per kompiuterių tinklą (ne parsisiunčiamųjų); estrados artistų paslaugos; filmų kūrimas (išskyrus reklaminius); fizinis lavinimas; fotografavimas; fotoreportažų rengimas; gamybinė praktika (parodomoji); garso aparatūros nuoma; garso įrašų montavimas; garso įrašų nuoma; gestų kalbos vertimas; gimnastikos mokymas; gyvūnų dresavimas; golfo paslaugos; grožio konkursų rengimas; informacija apie poilsio ir pramogų renginius; instruktavimas; internatinės mokyklos; įrašų studijų paslaugos; kaligrafijos paslaugos; karaokės paslaugų parūpinimas; kasetinių vaizdo magnetofonų nuoma; kilnojamosios bibliotekos; kinematografijos reikmenų ir kino projektorių nuoma; kino filmų demonstravimas; kino filmų nuoma; kino juostų nuoma; kino studijos; klubų paslaugos (pramogos ar švietimas); knygų leidyba; kolokviumų rengimas ir vedimas; koncertų rengimas ir vedimas; konferencijų rengimas ir vedimas; kongresų rengimas ir vedimas; kultūros ar mokomųjų parodų rengimas; kūno rengybos treniruočių vedimas; lošimai; lošimo namų (kazino) paslaugos; loterijų rengimas; madų šou rengimas (pramogų reikmėms); mikrofilmavimas; miuzikholai; modelių parinkimas dailininkams; mokyklų paslaugos (švietimas); mokymas (mažos grupės ar vieno asmens); muziejų aprūpinimas eksponavimo reikmenimis; muzikos komponavimo paslaugos; muzikos kūrimas; naktiniai klubai; ne reklaminių tekstų rašymas; neakivaizdinis mokymas; orkestrų paslaugos; pasilinksminimai; pobūvių rengimas; poilsio ir pramogų vietų paslaugos; poilsio stovyklų paslaugos (pramoginių); povandeninio plaukiojimo reikmenų nuoma; praktinis mokymas (parodomasis); pramoginių ar mokomųjų konkursų rengimas; pramoginių rodinių (šou) kūrimas; pramoginių rodinių (šou) rengimas; pramogų informacija; pramogų paviljonų paslaugos; profesijos pasirinkimo konsultacijos; profesinis mokymas ir rengimas; profesinis perkvalifikavimas; radijo ir televizijos imtuvų nuoma; radijo ir televizijos programų kūrimas; radijo pramoginės laidos; religinis švietimas; reporterių paslaugos; scenaristų paslaugos; seminarų rengimas ir vedimas; simpoziumų rengimas ir vedimas; sporto aikščių nuoma; sporto įrenginių nuoma (išskyrus transporto priemones); sporto renginių rengimas; sporto stovyklų paslaugos; sporto varžybų tvarkaraščių sudarymas; sporto varžybų rengimas; stadionų įrenginių nuoma; subtitravimas; sveikatos klubų paslaugos (sveikatinimas ir kūno rengybos treniruotės); šokių vakarų rengimas; švietimo informacija; švietimo paslaugos; teatro dekoracijų nuoma; teatro spektakliai; tekstų maketavimo paslaugos (ne reklaminių tekstų); tekstų skelbimas (išskyrus reklaminius); televizijos ar teatro studijų apšvietimo priemonių nuoma; televizijos ir radijo imtuvų nuoma; televizijos ir radijo programų rengimas; televizijos pramoginės laidos; teniso kortų nuoma; tiesioginių laidų rengimas; ugdomasis vadovavimas (mokymas); vaikų darželiai; vaizdajuosčių (videokasečių) nuoma; vaizdajuosčių įrašymas; vaizdajuosčių redagavimas; vaizdo filmų demonstravimas; vertėjų žodžiu paslaugos; vertimai; videofilmų gamyba; videokamerų nuoma; vietų užsakymas spektakliams; zoologijos sodų paslaugos; žaidimų įrangos nuoma; žaidimų paslaugos, teikiamos tiesiogiai per kompiuterių tinklą; žaislų nuoma.

---

(111) **69013**
(151) 2014 06 19
(210) 2013 0961
(220) 2013 06 04
(181) 2023 06 04
(732) VŠĮ MEDIA IR ŠOKIŲ STUDIJA „GATVĖS ŠOKIAI“, Lukiškių g. 5, LT-01001 Vilnius, LT
(540)



(531) 1.1, 25.12, 26.1, 27.5, 29.1
(591) juoda, geltona, balta.
(511)

41 švietimas; mokymas; pramogos; sportinė ir kultūrinė veikla; abonementinės bibliotekos; akademijos (mokymas); asmeninių trenerių paslaugos (kūno rengybos treniruotės); atrakcionų parkai; bilietų agentūrų paslaugos (pramogos); cirkai; dekoracijų nuoma; diskotekų paslaugos; diskotekų vedėjų paslaugos; egzaminavimas; elektroninė darbalaukinė leidyba; elektroninių knygų ir žurnalų tiesioginis publikavimas; elektroninių publikacijų tiesioginis pateikimas per kompiuterių tinklą (ne parsisiunčiamųjų); estrados artistų paslaugos; filmų kūrimas (išskyrus reklaminius); fizinis lavinimas; fotografavimas; fotoreportažų rengimas; gamybinė praktika (parodomoji); garso aparatūros nuoma; garso įrašų montavimas; garso įrašų nuoma; gestų kalbos vertimas; gimnastikos mokymas; gyvūnų dresavimas; golfo paslaugos; grožio konkursų rengimas; informacija apie poilsio ir pramogų renginius; instruktavimas; internatinės mokyklos; įrašų studijų paslaugos; kaligrafijos paslaugos; karaokės paslaugų parūpinimas; kasetinių vaizdo magnetofonų nuoma; kilnojamosios bibliotekos; kinematografijos reikmenų ir kino projektorių nuoma; kino filmų demonstravimas; kino filmų nuoma;

kino juostų nuoma; kino studijos; klubų paslaugos (pramogos ar švietimas); knygų leidyba; kolokviumų rengimas ir vedimas; koncertų rengimas ir vedimas; konferencijų rengimas ir vedimas; kongresų rengimas ir vedimas; kultūros ar mokomųjų parodų rengimas; kūno rengybos treniruočių vedimas; lošimai; lošimo namų (kazino) paslaugos; loterijų rengimas; madų šou rengimas (pramogų reikmėms); mikrofilmavimas; miuzikholai; modelių parinkimas dailininkams; mokyklų paslaugos (švietimas); mokymas (mažos grupės ar vieno asmens); muziejų aprūpinimas eksponavimo reikmenimis; muzikos komponavimo paslaugos; muzikos kūrimas; naktiniai klubai; ne reklaminių tekstų rašymas; neakivaizdinis mokymas; orkestrų paslaugos; pasilinksminimai; pobūvių rengimas; poilsio ir pramogų vietų paslaugos; poilsio stovyklų paslaugos (pramoginių); povandeninio plaukiojimo reikmenų nuoma; praktinis mokymas (parodomasis); pramoginių ar mokomųjų konkursų rengimas; pramoginių rodinių (šou) kūrimas; pramoginių rodinių (šou) rengimas; pramogų informacija; pramogų paviljonų paslaugos; profesijos pasirinkimo konsultacijos; profesinis mokymas ir rengimas; profesinis perkvalifikavimas; radijo ir televizijos imtuvų nuoma; radijo ir televizijos programų kūrimas; radijo pramoginės laidos; religinis švietimas; reporterių paslaugos; scenaristų paslaugos; seminarų rengimas ir vedimas; simpoziumų rengimas ir vedimas; sporto aikščių nuoma; sporto įrenginių nuoma (išskyrus transporto priemones); sporto renginių rengimas; sporto stovyklų paslaugos; sporto varžybų tvarkaraščių sudarymas; sporto varžybų rengimas; stadionų įrenginių nuoma; subtitravimas; sveikatos klubų paslaugos (sveikatinimas ir kūno rengybos treniruotės); šokių vakarų rengimas; švietimo informacija; švietimo paslaugos; teatro dekoracijų nuoma; teatro spektakliai; tekstų maketavimo paslaugos (ne reklaminių tekstų); tekstų skelbimas (išskyrus reklaminius); televizijos ar teatro studijų apšvietimo priemonių nuoma; televizijos ir radijo imtuvų nuoma; televizijos ir radijo programų rengimas; televizijos pramoginės laidos; teniso kortų nuoma; tiesioginių laidų rengimas; ugdomasis vadovavimas (mokymas); vaikų darželiai; vaizdajuosčių (videokasečių) nuoma; vaizdajuosčių įrašymas; vaizdajuosčių redagavimas; vaizdo filmų demonstravimas; vertėjų žodžiu paslaugos; vertimai; videofilmų gamyba; videokamerų nuoma; vietų užsakymas spektakliams; zoologijos sodų paslaugos; žaidimų įrangos nuoma; žaidimų paslaugos, teikiamos tiesiogiai per kompiuterių tinklą; žaislų nuoma.

---

(111) **69014**
(151) 2014 06 19
(210) 2013 0963
(220) 2013 06 04
(181) 2023 06 04
(732) AB „AMBER GRID“, Gudelių g. 49, LT-04224 Vilnius, LT
(540)



(531) 26.3, 26.3
(511)
39 vamzdynų transportas.

---

(111) **69015**
(151) 2014 06 19
(210) 2013 0964
(220) 2013 06 04
(181) 2023 06 04
(732) AB „AMBER GRID“, Gudelių g. 49, LT-04224 Vilnius, LT
(540)



(531) 25.5, 26.3, 26.3, 29.1
(591) geltona, oranžinė, raudona, juoda.
(511)
39 vamzdynų transportas.

---

(111) **69016**
(151) 2014 06 19
(210) 2013 0974
(220) 2013 06 06
(181) 2023 06 06
(732) DAINIUS MATIJOŠAITIS, Išlaužo g. 12, LT-45366 Kaunas, LT
(740) Telesforas Urbaitis, 46, Advokatas Telesforas Urbaitis, Gedimino pr. 28/2-801, LT-01104 Vilnius, LT
(540)

BRUM BRUM

(511)

29 mėsa, žuvis, paukštiena ir žvėriena; mėsos ekstraktai; konservuoti, šaldyti, džiovinti, virti ir kepti vaisiai ir daržovės; drebučiai, uogienės, kompotai; kiaušiniai; pienas ir pieno produktai; maistiniai aliejai ir riebalai; ajvar (konservuotos paprikos); alavijai (žmonių maistui); albuminas (kulinarijos reikmėms); albumininis pienas; alginatai (kulinarijos reikmėms); alyvų aliejus (maistui); ančiuviai (žuvys); apdoroti žemės riešutai; apdoroti žuvų ikrai; apdorotos saulėgrąžų sėklos; apdorotos sėklos; austrės (negyvos); baltymingasis pienas; bekoniena; buljonai; bulvių dribsniai; bulvių sklindžiai; bulvių traškučiai; cukruoti vaisiai; daržovių putėsiai; daržovių salotos; daržovių sriubų preparatai; daržovių sriubų ruošiniai; daržovių sultys (maistui ruošti); datulės; dešros; dešros tešloje; dygliuotieji omarai (negyvi); džiovinti kokosų riešutai; džiovintos daržovės; gaivieji kiaušininiai kokteiliai; gyvuliniai riebalai (maistui); gyvulių kaulų smegenys (maistui); grietinė; grietinėlė (pieno produktas); grietininis kremas; holoturijos (negyvos); ikrai; imbierinė uogienė; jauniklių paukštiena; jogurtas; juodųjų žirnių pasta (hummus); jūros dumblių ekstraktai (maistui); jūrų moliuskai (negyvi); kakavos sviestas; kefyras; kepenys; kepenų pastos; kepenų paštetas; kiauliena; kiaulienos gaminiai; kiaušinių baltymai; kiaušinių milteliai; kiaušinių tryniai; kimči (fermentuotos daržovės); kokosų aliejus; kokosų riebalai; kokosų sviestas; kompotai; konservuota mėsa; konservuota mėsa (skardinėse); konservuota žuvis; konservuota žuvis (skardinėse); konservuoti česnakai; konservuoti grybai; konservuoti lęšiukai; konservuoti svogūnai; konservuoti trumai (grybai); konservuoti vaisiai; konservuoti vaisiai (skardinėse); konservuoti žirneliai; konservuotos alyvos; konservuotos daržovės; konservuotos daržovės (skardinėse); konservuotos pupos; konservuotos sojų pupelės (maistui); kornišonai (jauni agurkėliai); kraujinė dešra; krevetėlės (negyvos); krevetės (negyvos); kroketai; kukurūzų aliejus; kumysas; kumpiai; lašišos; laukinių paukščių bei žvėrių mėsa (laukiniena); lecitinas (kulinarijos reikmėms); lydyti kiauliniai taukai (maistui); maistiniai riebalai; maistiniai žuvų klijai; margarinas; marmeladas; mėsos drebučiai; midijos (negyvos); moliuskai (negyvi); naminiai paukščiai (mėsos produktai); neriebūs bulvių traškučiai; obuolių tyrė; omarai (negyvi); palmių aliejus (maistui); palmių riešutų aliejus (maistui); paruošti riešutai; pektinas (kulinarijos reikmėms); pieno fermentai (kulinarijos reikmėms); pieno gėrimai (pieno pagrindu); pieno išrūgos; pieno kokteiliai; pieno raugas (sūriams gaminti); pikalilis (marinatas su pjaustytomis daržovėmis ir aštriais prieskoniais); pikuliai; plakta grietinėlė; pomidorų piurė; pomidorų sultys (maistui ruošti); rapsų aliejus (maistui); rauginti kopūstai; razinos; riaženka (fermentuotas kaitintas pienas); riebalinės medžiagos (maistinių riebalų gamybai); riebūs sumuštinių mišiniai; rūgpienis; sardinės; saulėgrąžų aliejus (maistui); sėmenų aliejus (kulinarijos reikmėms); sezamų aliejus; sezamų sviestas; silkės; skrudinti jūros augalai; smulkinti migdolai; sojos pienas (pieno pakaitalas); sojų pupelių varškė; spanguolių padažai (kompotai); spiritu konservuoti vaisiai; sraigių kiaušinėliai (maistui); sriubos; sriubų koncentratai; sriubų ruošiniai; sūdyta žuvis; sūdyti mėsos produktai; sultiniai; sultinių koncentratai; sultinių ruošiniai; sutirštintas pienas; sūris; sviestas; šilkaverpių lėliukės (žmonių maistui); šokoladinis sviestas; tunai; vaisiniai užkandžiai; vaisių kompotai; vaisių minkštimas; vaisių salotos; vaisių traškučiai; vaisių želė; vaisių žievelės; valgomasis aliejus; valgomieji kaulų taukai; varškė; vėžiagyviai (negyvi); vėžiai (negyvi); virtos, keptos daržovės; žarnokai; želatina; žemės riešutų sviestas; žiedadulkės (paruoštos maistui); žuvies gaminiai; žuvys (negyvos); žuvų filė; žuvų maisto produktai; žuvų miltai (žmonių maistui); žuvų putėsiai.

30 kava, arbata, kakava ir kavos pakaitalai; ryžiai; tapijoka ir sago kruopos; miltai ir grūdų produktai; duona, pyragas ir konditerijos gaminiai; ledai; cukrus, medus, sirupas; mielės, kepimo milteliai; druska; garstyčios; actas, padažai; prieskoniai; ledas; alaus actas; anyžių sėklos; arabiškos daržovių salotos su traiškytais kviečiais ir aliejumi (tabulė); arbata su ledais; arbatžolių gėrimai; aromatinės medžiagos (išskyrus eterinius aliejus); aromatiniai preparatai (maistui); aštrūs marinuotų daržovių prieskoniai (su garstyčiomis); augaliniai preparatai, naudojami kaip kavos pakaitalai; avižiniai maisto produktai; avižiniai miltai; avižų dribsniai; avižų grūstmilčiai; baltymingieji javainių batonėliai; bandelės; bičių pienelis; bičių pikis (propolis); biskvitai; blynai; blynų vyniotiniai su sūrio ar daržovių įdaru (takos); bulviniai miltai (maistui); chalva; cikorija (kavos pakaitalas); cinamonas (prieskonis); desertiniai putėsiai (konditerija); dešrų rišamosios medžiagos; dribsniai (grūdų produktai); duonos trupiniai; džiūvėsiai; garstyčių milteliai; gėrimų aromatinės medžiagos (išskyrus eterinius aliejus); glitimas (paruoštas maistui); glitimo priedai (kulinarijos reikmėms); gliukozė (kulinarijos reikmėms); gvazdikėliai (prieskoniai); ilgosios ciberžolės (maistui); imbieras (prieskonis); imbieriniai meduoliai; javainiai (dribsniai su priedais); javainių batonėliai; javiniai užkandžiai; jūros dumbliai (prieskoniai); jūros vanduo (maistui virti); kakavos gėrimai; kakavos gėrimai su pienu; Kalėdų eglučių konditeriniai papuošalai; kapariai (prieskoniai); karamelės (saldainiai); karis (indiškas prieskonis); kavos aromatinės medžiagos; kavos gėrimai; kečupas (pomidorų padažas); kepimo soda (sodos bikarbonatas kepimo reikmėms); kepiniai; kepinių aromatinės medžiagos (išskyrus eterinius

aliejus); kepinių glajus (cukraus glajus); kepinių sausieji mišiniai; kepinių tešla; konditerijos gaminiai; konditerijos gaminiai su migdolais; konservuotos prieskoninės žolės (prieskoniai); košės su pienu; kramtomoji guma; krekeriai (užkandžių sausainiai); kukurūzai (malti); kukurūzai (skrudinti); kukurūzai (smulkinti); kukurūzai (spraginti); kukurūziniai miltai; kukurūzų dribsniai; kukurūzų košė; kukurūzų kruopos; kukurūzų spragėsiai; kumpio aptepai; kuskusas (manų kruopos); kvapieji pipirai; kviečių gemalai (žmonių maistui); kvietiniai miltai; lakricos lazdelės (konditerija); lakštiniai (makaronai); ledas (šaldymui); ledinukai; lukštenti miežiai; lukštentos avižos; maistinės kruopos; maistinis krakmolas; maisto konservavimo druska; maisto produktų esencijos (išskyrus eterines esencijas ir eterinius aliejus); majonezas; makaronai; makaronų padažas; makaronų tešla; maliniai; maltozė; manų kruopos; marcipanai; marinatai; melasa (maistui); melasos sirupas; mėsėčiai (koldūnai); mėsos minkštinimo medžiagos (naudojamos namų sąlygomis); mėsos padažai; mėtos (konditerijai); miežinės kruopos; miežiniai miltai; migdoliniai sausainiai (konditerijos gaminiai); migdolų tešla; miltiniai konditerijos gaminiai; miltiniai maisto produktai; miltinių maisto produktų tešlos; muskatų riešutai; natūralios saldinamosios medžiagos; natūralus ar dirbtinis ledas; nerauginta duona; neskrudinta kava; padažai (uždarai); palmių cukrus; paprikos (prieskoniai); paruošti lakštinių patiekalai; pastilės (konditerija); pestas (padažas); picos; pipirai; pyragai; pyragai su aštriu vaisių įdaru (quiches); pyragai su įdaru; pyragai su mėsos įdaru; pyragaičiai su įdaru (kepiniai); pyragaičiai su mėsa; pyragaičiai su paštetu; pyragėliai su daržovių įdaru (pavasariniai pyragėliai); pyragų tešla; plaktos grietinėlės tirštikliai; ploni makaronai (vermišeliai); pomidorų padažas; pralinė (trinti riešutai su cukrumi); prieskoniai (aštrieji); prieskoniai (kvapieji); prieskoniai (padažai); pudingai; pupiniai miltai; raugai; ryžių kepiniai; ryžių užkandžiai; rupūs kukurūziniai miltai; saldainiai (ledinukai); saldainiai su minkštu įdaru; saldieji konditerijos gaminiai; saldymedžiai (konditerija); saldus pieniškas padažas su miltais; saldžios bandelės; salierų druska; salyklas (žmonių valgiui); salykliniai sausainiai; salyklo ekstraktas (maistui); salotų uždarai; sausainiai; sausieji mišiniai (ledams); sėmenys (žmonių maistui); smulkinti miežiai; sojiniai miltai; sojos pupelių pasta (prieskoniai); sojų padažas; spagečiai; sumuštiniai; sūrainiai (sumuštiniai); suši (japoniškas valgis); šafranas (prieskonis); šaldytas jogurtas (konditeriniai ledai); šaltmėtiniai saldainiai; šerbetas (ledai); šokoladas ir šokoladiniai saldainiai; šokoladiniai putėsiai; šokolado gėrimai; šokolado gėrimai su pienu; tapijokos miltai (maistui); tešla; tešlainiai; tešlos fermentai; tirštieji uždarai su vaisiais (prieskoniai); tirštikliai (valgių virimui); tortai; tortiljos; trauktinės (ne gydomosios); vafliai; vaisiniai ledai; vaisių drebučiai (konditerija); vaisių tyrės (padažai); valgomieji ledai; valgomoji druska; valgomųjų ledų rišamosios medžiagos; valgomųjų ledų sausieji mišiniai; vanilė (aromatinė medžiaga); vanilinas (vanilės pakaitalas); vermišeliai (makaronai); vyno akmuo (kalio tartratas) (kulinarijos reikmėms); žemės riešutų konditerijos gaminiai; žvaigždanyžiai.

32 alus; mineralinis ir gazuotas vanduo ir kiti gaivieji gėrimai; vaisių gėrimai ir vaisių sultys; sirupai ir kiti gėrimų gaminimo mišiniai; alaus misa; apynių ekstraktai (alui daryti); daržovių sultys (gėrimai); esencijos (gėrimams gaminti); gaivieji alavijų gėrimai; gaivieji aperityvai; gaivieji gėrimai; gaivieji kokteiliai; gaivieji medaus gėrimai; gaivieji vaisių ekstraktai; gaivieji vaisių sulčių gėrimai; gazuotas vanduo; gazuoto vandens gaminimo preparatai; gazuotų gėrimų gaminimo milteliai; gazuotų gėrimų gaminimo pastilės; geriamas vanduo (buteliuose); gėrimų gaminimo preparatai; gira (gaivusis gėrimas); imbierinis alus; išrūgų gėrimai; izotoniniai (netonizuojantys) gėrimai; ličio vanduo (gaivusis gėrimas su ličio druskomis); likerių gaminimo preparatai; limonadai; migdolų pienas (gėrimas); mineralinio vandens gaminimo preparatai; mineralinis vanduo (gėrimas); misa; oršadas (migdolų pieno gėrimas); pomidorų sultys (gėrimas); salyklinė misa; salyklinis alus; sarsaparylius (gaivusis gėrimas); selteris; sidras (gaivieji gėrimai); sirupai (gėrimams); sirupai (limonadui); sodos vanduo; šerbetas (gėrimas); tiršti vaisių kokteiliai; vaisių nektarai (gaivieji); vandenys (gėrimai); vynuogių misa (nefermentuota); žemės riešutų pienas (gaivusis gėrimas).

---

(111) **69017**
(151) 2014 06 19
(210) 2013 0975
(220) 2013 06 06
(181) 2023 06 06
(732) UAB „BIOVELA“, Dūkštų k., LT-14222 Vilniaus r., LT
(740) Reda Žabolienė, 7, Advokatės Redos Žabolienės kontora METIDA, Verslo centras VERTAS, Gynėjų g. 16, LT-01109 Vilnius, LT
(540)



(531) 4.5, 13.3, 25.1, 29.1
(591) mėlyna, geltona, raudona, balta, juoda, pilka.
(511)
29 mėsa, žuvis, paukštiena ir žvėriena, mėsos ekstraktai, drebučiai, kiaušiniai, maistiniai aliejai ir riebalai, bekoniena, kiauliena ir jos gaminiai, laukinių paukščių bei žvėrių mėsa (laukiniena), naminiai paukščiai (mėsos produktai), jauniklių paukštiena, konservuota mėsa, mėsos drebučiai, sūdyti mėsos produktai, dešros, kumpiai, kepenys, kepenų pastos, kepenų paštetas, riebūs sumuštinių mišiniai, žarnokai, žuvies gaminiai, konservuota žuvis, negyvos žuvys, sūdyta žuvis, žuvų maisto produktai, žuvų filė, ančiuviai (žuvys), sardinės, silkės, tunai, vėžiagyviai (negyvi), vėžiai (negyvi), austrės (negyvos), lašišos, buljonai, konservuoti grybai.

---

(111) **69018**
(151) 2014 06 19
(210) 2013 0981
(220) 2013 06 07
(181) 2023 06 07
(732) UAB „GERAS VARIANTAS“, Stetiškių g. 22, LT-35001 Panevėžys, LT
(540)



(531) 2.9, 26.1, 27.3, 29.1
(591) geltona, raudona, juoda, balta.
(511)
43 užkandinės.

---

(111) **69019**
(151) 2014 06 19
(210) 2013 0988
(220) 2013 06 07
(181) 2023 06 07
(732) AUDRIUS RIČKUS, D. Poškos g. 18-1, LT-75164 Šilalė, LT
(540)

VERSLOVEIDAS

(531) 27.5
(511)
35 reklama; verslo vadyba; verslo tvarkyba; įstaigų veikla; algalapių parengimas; artistų verslo vadyba; biuro mašinų ir įrengimų nuoma; buhalterinė apskaita; dokumentų dauginimas; duomenų paieška kompiuterių rinkmenose (kitiems); ekonominis prognozavimas; fotokopijavimas; fotokopijavimo mašinų nuoma; importo ir eksporto agentūros; informacijos rinkimas kompiuterinėse duomenų bazėse; informacijos sisteminimas kompiuterinėse duomenų bazėse; kainų palyginimo paslaugos; komercijos ar pramonės vadybos pagalba; komercinė informacija ir patarimai vartotojams (konsultacijų teikimas); komercinės informacijos agentūros; kompiuterizuotas rinkmenų (bylų) tvarkymas; laikraščių užsakymas (kitiems); madų šou rengimas pardavimo skatinimo reikmėms; maketavimo paslaugos reklamos tikslams; mažmeninė ir didmeninė prekyba farmacijos, veterinarijos ir higienos preparatais bei medicinos reikmenimis; modelių paslaugos (reklamos reikmėms ar pardavimui skatinti); mokesčių apskaičiavimas; mugių rengimas (komercijos ar reklamos reikmėms); naujienų apžvalgų paslaugos; nuomonių tyrimas; pardavimas aukcione; parduotuvių vitrinų puošimas (tvarkymas); parodų rengimas komercijos ar reklamos reikmėms; paslaugų nuoma (verslo pagalba); pavyzdžių platinimas; perrašinėjimas; personalo komplektavimas; personalo vadybos konsultacijos; prekių pardavimo skatinimas (kitiems); prekių pateikimas žiniasklaidoje pardavimo reikmėms; prekių rodymas; prekių užsakymų administracinis tvarkymas; psichologinis testavimas personalo parinkimo reikmėms; radijo reklama; reklama paštu; reklaminės medžiagos nuoma; reklaminės medžiagos tobulinimas; reklaminių filmų gamyba; reklaminių skelbimų platinimas; reklaminių skilčių rengimas; reklaminių tekstų rašymas; reklaminių tekstų skelbimas; reklamos agentūros; reklamos laiko nuoma žiniasklaidoje; reklamos pristatymas paštu; reklamos vietų nuoma; rėmėjų paieška; rinkodara; rinkos nagrinėjimas; rinkotyra; samdos agentūros; savikainos analizė; sąskaitų būklės apyskaitų sudarymas; sąskaitų-faktūrų išrašymas; sekretoriavimas; skelbimų klijavimas; smulkių

prekių pardavimo automatų nuoma; spausdinimas (mašinėle); statistinių duomenų rinkimas; stenografavimas; tekstų dorojimas; telefoniniai atsakymai (kai abonentas nepasiekiamas); telekomunikacinių paslaugų užsakymas (kitiems); telerinkodaros paslaugos; televizijos reklama; tiekimo paslaugos kitiems (prekių ir paslaugų pirkimas kitiems verslams); trečiųjų asmenų prekių ir paslaugų licencijavimo komercinis administravimas; verslo informacija; verslo nagrinėjimas; verslo operacijų įvertinimas; verslo organizavimo konsultacijos; verslo patikrinimai; verslo perkėlimo paslaugos; verslo specialistų konsultacijos; verslo tyrimai; verslo vadyba (sportininkams); verslo vadybos ir organizavimo konsultacijos; verslo vadybos konsultacijos; verslo vadybos pagalba; verslo vadybos patarėjų paslaugos; viešas reklamavimas; viešasis elektroninis reklamavimas kompiuterių tinkle; viešbučių verslo vadyba; verslo auditas; verslo efektyvumo (veiksmingumo) specialistų paslaugos; visuomenės informavimas.

---

(111) **69020**
(151) 2014 06 19
(210) 2013 0993
(220) 2013 06 10
(181) 2023 06 10
(732) MB „EXTREMO BELLO“, Didlaukio g. 92-1, LT-01001 Vilnius, LT
(540)



(531) 26.11, 27.1, 27.5
(511)
44 žmonių higieninė ir grožio priežiūra.

---

(111) **69021**
(151) 2014 06 19
(210) 2013 1076
(220) 2013 06 25
(181) 2023 06 25
(732) UŽDAROJI AKCINĖ BENDROVĖ „YIT KAUSTA BŪSTAS“, Savanorių pr. 174A, LT-03153 Vilnius, LT
(740) Justė Jurgelionė, Plačioji g. 24, Domeikavos k., LT-54359, Kauno r., LT
(540)

UPĖS REZIDENCIJA

(511)
36 draudimas; finansinės operacijos; piniginės operacijos; nekilnojamojo turto operacijos; anglies dioksido kreditų pardavimo tarpininkavimas; antikvarinių daiktų įvertinimas; atsiskaitymų ne grynaisiais pinigais sistema (kliringas); banko operacijos; biržos kursų kitimo informacija; biržos maklerių paslaugos; būsto agentūros (butai); butų nuoma; čekių patikrinimas; dalimis padengiamos paskolos; daugiabučių namų valdymas; debeto kortelių paslaugos; draudimas nuo gaisro; draudimas nuo nelaimingų atsitikimų; draudimo informacija; draudimo konsultacijos; draudimo rizikos vertintojų (aktuarų) paslaugos; draudimo tarpininkavimas (draudimo makleriai); elektroninės banko operacijos; elektroninis lėšų pervedimas; elektroninis pinigų pervedimas; faktoringas; finansavimo paslaugos; finansinė informacija; finansinė parama; finansinės analizės; finansinės konsultacijos; finansinės veiklos vadyba; finansinis įvertinimas (draudimo, banko operacijų, nekilnojamojo turto); finansinis įvertinimas (ekspertizė); finansinis įvertinimas stačio miško; finansinis vilnų įvertinimas; garantijos; gyvenamųjų patalpų nuoma; gyvybės draudimas; hipotekos paskolos; investicijų fondai; išperkamosios nuomos finansavimas; jūrinis draudimas; juvelyrinių dirbinių (brangenybių) įvertinimas; juvelyrinių dirbinių įvertinimas; kapitalo investavimas; kelioninių čekių išleidimas; kontorų nuoma (nekilnojamas turtas); kredito agentūros; kredito kortelių išleidimas; kredito kortelių paslaugos; labdaros fondų lėšų rinkimas; laidavimo įsipareigojimai; laidavimo paslaugos; lėšų investavimas; meno kūrinių įvertinimas; muitinės tarpininkų veikla (muitinės makleriai); nekilnojamojo turto agentūros; nekilnojamojo turto įvertinimas; nekilnojamojo turto nuoma; nekilnojamojo turto nuomos agentūros; nekilnojamojo turto tarpininkų veikla (nekilnojamojo turto makleriai); nekilnojamojo turto valdymas; numizmatinis įvertinimas; nuompinigių rinkimas; palūkanavimas (lombardų veikla); paskolos (finansinės); pašto ženklų įvertinimas; patikėtinis (turto); patikėtinių veikla; pensijų mokėjimo paslaugos; pinigų keitimas; pinigų rinkliavų rengimas; pirkimo išsimokėtinai finansavimas; remonto įkainių įvertinimas (finansinis įvertinimas); rentos rinkimas; saugojimas seifuose; savišalpos fondo paslaugos; skolinimas už vertybinius popierius; skolinimosi patarėjų paslaugos; skolų inkasavimo agentūros; sveikatos draudimas; tarpininkavimas (maklerių veikla); tarpuskaitos namai (finansiniai); taupomųjų bankų paslaugos; ūkių nuoma; verslo likvidavimo paslaugos (finansinės); vertybinių popierių išleidimas; vertybinių popierių supirkimo ir pardavimo tarpininkavimas (vertybinių popierių makleriai); vertybių saugojimas.

---

(111) **69022**
(151) 2014 06 19
(210) 2013 1078
(220) 2013 06 25
(181) 2023 06 25
(732) UAB „DIENA MEDIA NEWS“, A. Smetonos g. 5, LT-01115 Vilnius, LT
(740) Aurelija Šidlauskienė, 25, Dr. V. Šidlauskas ir partneriai, UAB, K. Būgos g. 29, LT-44326 Kaunas, LT
(540)



(531) 5.5, 27.5, 29.1
(591) žalia, geltona, balta.
(511)
41 švietimas; mokymas; pramogos; sportinė ir kultūrinė veikla; abonementinės bibliotekos; akademijos (mokymas); asmeninių trenerių paslaugos (kūno rengybos treniruotės); atrakcionų parkai; bilietų agentūrų paslaugos (pramogos); cirkai; dekoracijų nuoma; diskotekų paslaugos; diskotekų vedėjų paslaugos; egzaminavimas; elektroninė darbalaukinė leidyba; elektroninių knygų ir žurnalų tiesioginis publikavimas; elektroninių publikacijų tiesioginis pateikimas per kompiuterių tinklą (ne parsisiunčiamųjų); estrados artistų paslaugos; filmų kūrimas (išskyrus reklaminius); fizinis lavinimas; fotografavimas; fotoreportažų rengimas; gamybinė praktika (parodomoji); garso aparatūros nuoma; garso įrašų montavimas; garso įrašų nuoma; gestų kalbos vertimas; gimnastikos mokymas; gyvūnų dresavimas; golfo paslaugos; grožio konkursų rengimas; informacija apie poilsio ir pramogų renginius; instruktavimas; internatinės mokyklos; įrašų studijų paslaugos; kaligrafijos paslaugos; karaokės paslaugų parūpinimas; kasetinių vaizdo magnetofonų nuoma; kilnojamosios bibliotekos; kinematografijos reikmenų ir kino projektorių nuoma; kino filmų demonstravimas; kino filmų nuoma; kino juostų nuoma; kino studijos; klubų paslaugos (pramogos ar švietimas); knygų leidyba; kolokviumų rengimas ir vedimas; koncertų rengimas ir vedimas; konferencijų rengimas ir vedimas; kongresų rengimas ir vedimas; kultūros ar mokomųjų parodų rengimas; kūno rengybos treniruočių vedimas; lošimai; lošimo namų (kazino) paslaugos; loterijų rengimas; madų šou rengimas (pramogų reikmėms); mikrofilmavimas; miuzikholai; modelių parinkimas dailininkams; mokyklų paslaugos (švietimas); mokymas (mažos grupės ar vieno asmens); muziejų aprūpinimas eksponavimo reikmenimis; muzikos komponavimo paslaugos; muzikos kūrimas; naktiniai klubai; ne reklaminių tekstų rašymas; neakivaizdinis mokymas; orkestrų paslaugos; pasilinksminimai; pobūvių rengimas; poilsio ir pramogų vietų paslaugos; poilsio stovyklų paslaugos (pramoginių); povandeninio plaukiojimo reikmenų nuoma; praktinis mokymas (parodomasis); pramoginių ar mokomųjų konkursų rengimas; pramoginių rodinių (šou) kūrimas; pramoginių rodinių (šou) rengimas; pramogų informacija; pramogų paviljonų paslaugos; profesijos pasirinkimo konsultacijos; profesinis mokymas ir rengimas; profesinis perkvalifikavimas; radijo ir televizijos imtuvų nuoma; radijo ir televizijos programų kūrimas; radijo pramoginės laidos; religinis švietimas; reporterių paslaugos; scenaristų paslaugos; seminarų rengimas ir vedimas; simpoziumų rengimas ir vedimas; sporto aikščių nuoma; sporto įrenginių nuoma (išskyrus transporto priemones); sporto renginių rengimas; sporto stovyklų paslaugos; sporto varžybų tvarkaraščių sudarymas; sporto varžybų rengimas; stadionų įrenginių nuoma; subtitravimas; sveikatos klubų paslaugos (sveikatinimas ir kūno rengybos treniruotės); šokių vakarų rengimas; švietimo informacija; švietimo paslaugos; teatro dekoracijų nuoma; teatro spektakliai; tekstų maketavimo paslaugos (ne reklaminių tekstų); tekstų skelbimas (išskyrus reklaminius); televizijos ar teatro studijų apšvietimo priemonių nuoma; televizijos ir radijo imtuvų nuoma; televizijos ir radijo programų rengimas; televizijos pramoginės laidos; teniso kortų nuoma; tiesioginių laidų rengimas; ugdomasis vadovavimas (mokymas); vaikų darželiai; vaizdajuosčių (videokasečių) nuoma; vaizdajuosčių įrašymas; vaizdajuosčių redagavimas; vaizdo filmų demonstravimas; vertėjų žodžiu paslaugos; vertimai; videofilmų gamyba; videokamerų nuoma; vietų užsakymas spektakliams; zoologijos sodų paslaugos; žaidimų įrangos nuoma; žaidimų paslaugos, teikiamos tiesiogiai per kompiuterių tinklą; žaislų nuoma.

---

(111) **69023**
(151) 2014 06 19
(210) 2013 1097
(220) 2013 06 27
(181) 2023 06 27
(732) VYTAUTAS BĖKŠTA, Odminių g. 7-10, LT-64867 Vilnius, LT
(540)

BEKSHTA

(511)

22 lynai, virvės, špagatai, tinklai, palapinės, stoginės, brezentas, burės, maišai (nepriskirti prie kitų klasių); kamšalai (išskyrus guminius ir plastikinius); pluoštinė tekstilės žaliava; anglies pluoštas (tekstilės reikmėms); ašuočių žolė; ašutai; audinio maišai (pakavimui); audinio stoginės; automobilių vilkimo lynai; avių vilnos; baldų apmušalų kamšomieji šiaudai; baldų apmušalų kamšomoji vata; baldų apmušalų kamšomosios plunksnos; baldų apmušalų kamšomosios vilnos; baldų apmušalų kamšomosios žolės; biralų maišai (sandėliavimui ir vežimui); burių brezentas; dervasiūliai; dervuotas burių audinys; džiutas; filtravimo vata; gagų pūkai; gaubiamieji tinklai; gyvulių plaukai; hamakai; jūros dumbliai; jūros dumbliai (kamšymui); kamšymo medžiagos (ne gumos ar plastiko); kanapės; kanapiniai diržai; kapokas; karnos; karštinės vilnos; kokonai; kokosų pluoštas; kupranugarių vilnos; kvarcinio stiklo pluoštas (tekstilės reikmėms); lavonmaišiai; lynai (vilkimui); maskuojamieji apdangalai; maskuojamieji tinklai; medienos drožlės; medienos pluoštas; medvilnės atliekos (kamšalams); medvilnės nuošukos; medvilnės pūkai (lintas); ne metalinės krovinių apkabos; ne metalinės krovinių juostos; ne metalinės krovinių pakabos; ne metalinės pakavimo ar rišimo juostos; ne metaliniai krovinių diržai; ne metaliniai krovinių stropai; ne metaliniai lynai; ne metaliniai rišimo siūlai (žemės ūkio reikmėms); ne metaliniai siūlai (pakavimui ar rišimui); ne metaliniai trosai; neapdirbta medvilnė; neapdirbtas šilkas; neapdirbtas tekstilinis pluoštas; neapdirbti linai (pluoštas); neapdirbtos ar apdirbtos vilnos; nukirptos vilnos; pakavimo medžiagos (paklotų, kamšymo) (ne gumos ar plastiko); pakavimo virvės; pakavimo virvutės (špagatas); pakeliamųjų langų virvelės; pašto maišai; patalynės plunksnos; pėdaryšių virvelės; pynės; pjuvenos; plastikų pluoštai (tekstilės reikmėms); pluoštinės medžiagos laivų tarpikliams; popierinės virvutės; pūkai (plunksnų); rafija (palmių lapų pluoštas); ramė (kiniškųjų dilgėlių pluoštas); sintetinių medžiagų stoginės; sizalis; slidinėjimo burės; spąstai (tinklai); stiklo pluoštai (tekstilės reikmėms); šiaudinė butelių tara; šiaudiniai butelių dėklai; šilko atliekos; šilko kamšalai; šilko žaliavos atliekos; šukuotinės vilnos; tekstiliniai pakavimo krepšiai (maišeliai); tekstilinio pluošto žaliava; tekstilinis pluoštas; tinkliniai aptvarai žuvininkystei; tinklų virvelės; transporto priemonių apdangalai (nenustatytos formos); trikotažo skalbimo tinkleliai; užuolaidų (žaliuzių) virvelės ar austinės juostelės; vilnų kamšalai; virvelės; virvinės kopėčios; virvutės (paveikslams kabinti); vynuogienojų rišimo juostelės; žaliuzių juostelės; žolės (baldų apmušalams); žvejybos tinklai.

37 statyba; taisymas (remontas); įtaisymo ir įrengimo paslaugos; akmenų mūrijimas; alavavimas (pakartotinis); antikorozinis apdorojimas; antikorozinis transporto priemonių apdorojimas; apsauginių signalizacijų įrengimas ir taisymas; asfaltavimas; automobilių plovimas; automobilių techninė priežiūra ir taisymas; avalynės taisymas; baldų apmušalų taisymas; baldų apmušimas; baldų priežiūra; baldų restauravimas; baltinių lyginimas; baltinių skalbimas; barstymas smėliu; baseinų priežiūra; biuro įrangos įtaisymas, taisymas ir priežiūra; buldozerių nuoma; dailidžių paslaugos; degiklių taisymas ir techninė priežiūra; dezinfekavimas; dirbtinio sniego dangos darymo paslaugos; drabužių garinis lyginimas; drabužių taisymas; drabužių valymas; drabužių atnaujinimas; drenažo siurblių nuoma; drėkinimo įrenginių įtaisymas ir taisymas; dūmtraukių valymas; durų ir langų įstatymas; ekskavatorių nuoma; elektros prietaisų įtaisymas ir taisymas; fabrikų statyba; fotografijos aparatų taisymas; gatvių valymas; giliųjų naftos ar dujų gręžinių gręžimas; graužikų naikinimas; gręžinių gręžimas; hidroizoliavimas (pastatų); iškabų dažymas ar taisymas; kailių priežiūra, valymas ir taisymas; karjerų naudojimo paslaugos; kasyba; katilų valymas ir taisymas; kelių šlavimo mašinų nuoma; kelių tiesimas; keltuvų įrengimas ir taisymas; kenkėjų naikinimas (ne žemės ūkyje); kino projektorių taisymas ir techninė priežiūra; kniedijimas; kompiuterių aparatūros įtaisymas, taisymas ir techninė priežiūra; kranų nuoma (statybos įrenginiai); krosnių, židinių įrengimas ir taisymas; laikrodžių taisymas; laivų statyba; lakavimas; langų valymas; lėktuvų priežiūra ir taisymas; liftų įrengimas ir taisymas; mašinų ir mechanizmų montavimas, techninė priežiūra ir taisymas; meno kūrinių restauravimas; mugių prekystalių ir parduotuvių statyba; muzikos instrumentų restauravimas; naftotiekių tiesimas ir priežiūra; namų nugriovimas; odos gaminių valymas, taisymas ir priežiūra; oro kondicionavimo aparatų įtaisymas ir taisymas; padangų protektorių atnaujinimas; padangų vulkanizavimas (taisymas); pagalba sugedus transporto priemonei (taisymas); pastatų izoliavimas; pastatų sandarinimas; pastatų valymas (iš išorės); pastatų valymas (iš vidaus); pastolių rinkimas (statybinių); peilių galandimas; plytų mūrijimas; povandeninės statybos; povandeninis taisymas; priešgaisrinių signalizacijų įrengimas ir taisymas; raštuotų audinių valymas; sandėlių statymas ir remontas; santechnikos darbai; saulės skėčių taisymas; sausasis valymas; seifų (kambarių) taisymas ir techninė priežiūra; seifų taisymas ir techninė priežiūra; sienų apmušimas; sienų tapetavimas; siurblių taisymas; skalbimas; skalbimas ir lyginimas; skėčių taisymas; spausdintuvų kasečių pildymas; spynų taisymas; stalių darbai (taisymas); statybos informacija; statybos įrenginių nuoma; statybos konsultacijos; statybų priežiūra; stogo dengimas; sudilusių ar iš dalies išardytų mašinų ir mechanizmų atnaujinimas; sudilusių ar iš dalies išardytų variklių atnaujinimas; šaldymo įrangos įtaisymas ir taisymas; šildymo įrangos įtaisymas ir taisymas; šlifavimas pemza; taisyklų informacija; taisymas po vandeniu; telefonų įrengimas ir taisymas; tinkavimas; transporto priemonių plovimas; transporto priemonių poliravimas; transporto priemonių techninė priežiūra; transporto priemonių techninės priežiūros stotys (papildymas degalais ir remontas); transporto

priemonių valymas; transporto priemonių sutepimas; transporto priemonių tepimas; trukdžių slopinimas (elektriniuose aparatuose); uostų statyba; valymo mašinų nuoma; vandens užtvarų statyba (pylimai, bangolaužiai); vidaus ir išorės dažymas; virtuvės įrangos įtaisymas.

42 mokslo ir technologijų paslaugos ir su tuo susiję tyrimai ir projektavimas; pramoninės analizės ir tyrimų paslaugos; kompiuterių programinės ir aparatinės įrangos projektavimas ir tobulinimas; apsaugos nuo kompiuterinių virusų paslaugos; architektų konsultacijos; architektų paslaugos; audinių bandymai; bakteriologiniai tyrimai; biologiniai tyrimai; chemikų paslaugos; cheminė analizė; cheminiai tyrimai; debesų nusodinimas; dokumentų skaitmeninimas (skenavimas); drabužių modeliavimas; duomenų ar dokumentų konvertavimas iš fizinių laikmenų į elektronines laikmenas; energijos auditas; eskizų darymas (pramoninis dizainas); fizika (tyrimai); geologinė paieška; geologinė žvalgyba; geologiniai tyrinėjimai; informacinių technologijų (IT) konsultavimo paslaugos; interjero dizainas; internetinių paieškos sistemų parūpinimas; inžinerija; inžineriniai darbai (ekspertizė); kalibravimas (matavimai); kambarių interjero dizainas; klinikiniai tyrimai; kokybės tikrinimas; kokybinis stačiojo miško įvertinimas; kokybinis vilnų įvertinimas; kompiuterinės programinės įrangos įtaisymas; kompiuterinių programų priežiūra; kompiuterių aparatinės įrangos projektavimo ir tobulinimo konsultacijos; kompiuterių duomenų atkūrimas; kompiuterių nuoma; kompiuterių programinės įrangos atnaujinimas; kompiuterių programinės įrangos konsultacijos; kompiuterių programinės įrangos projektavimas; kompiuterių programinės įrangos techninė priežiūra; kompiuterių programų dubliavimas; kompiuterių programų ir duomenų konvertavimas (ne fizinis); kompiuterių programų nuoma; kompiuterių programų rengimas; kompiuterių sistemų analizė; kompiuterių sistemų projektavimas; kompiuterių sistemų stebėsena per nuotolinę prieigą; kompiuterių svetainių (visuotinio kompiuterių tinklo svetainių) priskyrimas; konsultacijos dėl energijos taupymo; kosmetikos tyrimai; mechanikos tyrimai; medžiagų bandymai; meninio dizaino paslaugos; meno kūrinių tikrumo nustatymas; meteorologinė informacija; miestų planavimas; moksliniai tyrimai; mokslinė informacija, naujų produktų tyrimas ir kūrimas (paslaugos kitiems); patarimai ir konsultacijos dėl taršos anglies dioksidu mažinimo; programinė įranga kaip paslauga (SaaS); mokslinių laboratorijų paslaugos; naftos gręžinių bandymai; naftos telkinių paieška; naftos žvalgyba; naudotinų naftos telkinių tyrimai; orų prognozavimas; povandeniniai tyrinėjimai; pramoninis dizainas; pramoninis konstravimas; rašysenos tyrimas (grafologija); serverių priegloba; statybų projektavimas; taros ir pakuočių dizainas; techniniai tyrimai; techninių projektų tyrimai; tyrimai aplinkosaugos srityje; topografinės nuotraukos; transporto priemonių techninė apžiūra; vandens tyrimai; visuotinio kompiuterių tinklo svetainių kūrimas ir palaikymas kitiems; visuotinio kompiuterių tinklo svetainių projektavimo konsultacijos; žiniatinklio serverių nuoma.

---

(111) **69024**
(151) 2014 06 19
(210) 2013 1212
(220) 2013 07 12
(181) 2023 07 12
(732) UAB „ASMENIŠKAI JUMS“, Dzūkų g. 11-21, LT-44001 Kaunas, LT
(540)



(531) 24.17, 29.1
(591) violetinė.
(511)

41 švietimas; mokymas; pramogos; sportinė ir kultūrinė veikla; abonementinės bibliotekos; akademijos (mokymas); asmeninių trenerių paslaugos (kūno rengybos treniruotės); atrakcionų parkai; bilietų agentūrų paslaugos (pramogos); cirkai; dekoracijų nuoma; diskotekų paslaugos; diskotekų vedėjų paslaugos; egzaminavimas; elektroninė darbalaukinė leidyba; elektroninių knygų ir žurnalų tiesioginis publikavimas; elektroninių publikacijų tiesioginis pateikimas per kompiuterių tinklą (ne parsisiunčiamųjų); estrados artistų paslaugos; filmų kūrimas (išskyrus reklaminius); fizinis lavinimas; fotografavimas; fotoreportažų rengimas; gamybinė praktika (parodomoji); garso aparatūros nuoma; garso įrašų montavimas; garso įrašų nuoma; gestų kalbos vertimas; gimnastikos mokymas; gyvūnų dresavimas; golfo paslaugos; grožio konkursų rengimas; informacija apie poilsio ir pramogų renginius; instruktavimas; internatinės mokyklos; įrašų studijų paslaugos; kaligrafijos paslaugos; karaokės paslaugų parūpinimas; kasetinių vaizdo magnetofonų nuoma; kilnojamosios bibliotekos; kinematografijos reikmenų ir kino projektorių nuoma; kino filmų demonstravimas; kino filmų nuoma; kino juostų nuoma; kino studijos; klubų paslaugos (pramogos ar švietimas); knygų leidyba; kolokviumų rengimas ir vedimas; koncertų rengimas ir vedimas; konferencijų rengimas ir vedimas; kongresų rengimas ir vedimas; kultūros ar mokomųjų parodų

rengimas; kūno rengybos treniruočių vedimas; lošimai; lošimo namų (kazino) paslaugos; loterijų rengimas; madų šou rengimas (pramogų reikmėms); mikrofilmavimas; miuzikholai; modelių parinkimas dailininkams; mokyklų paslaugos (švietimas); mokymas (mažos grupės ar vieno asmens); muziejų aprūpinimas eksponavimo reikmenimis; muzikos komponavimo paslaugos; muzikos kūrimas; naktiniai klubai; ne reklaminių tekstų rašymas; neakivaizdinis mokymas; orkestrų paslaugos; pasilinksminimai; pobūvių rengimas; poilsio ir pramogų vietų paslaugos; poilsio stovyklų paslaugos (pramoginių); povandeninio plaukiojimo reikmenų nuoma; praktinis mokymas (parodomasis); pramoginių ar mokomųjų konkursų rengimas; pramoginių rodinių (šou) kūrimas; pramoginių rodinių (šou) rengimas; pramogų informacija; pramogų paviljonų paslaugos; profesijos pasirinkimo konsultacijos; profesinis mokymas ir rengimas; profesinis perkvalifikavimas; radijo ir televizijos imtuvų nuoma; radijo ir televizijos programų kūrimas; radijo pramoginės laidos; religinis švietimas; reporterių paslaugos; scenaristų paslaugos; seminarų rengimas ir vedimas; simpoziumų rengimas ir vedimas; sporto aikščių nuoma; sporto įrenginių nuoma (išskyrus transporto priemones); sporto renginių rengimas; sporto stovyklų paslaugos; sporto varžybų tvarkaraščių sudarymas; sporto varžybų rengimas; stadionų įrenginių nuoma; subtitravimas; sveikatos klubų paslaugos (sveikatinimas ir kūno rengybos treniruotės); šokių vakarų rengimas; švietimo informacija; švietimo paslaugos; teatro dekoracijų nuoma; teatro spektakliai; tekstų maketavimo paslaugos (ne reklaminių tekstų); tekstų skelbimas (išskyrus reklaminius); televizijos ar teatro studijų apšvietimo priemonių nuoma; televizijos ir radijo imtuvų nuoma; televizijos ir radijo programų rengimas; televizijos pramoginės laidos; teniso kortų nuoma; tiesioginių laidų rengimas; ugdomasis vadovavimas (mokymas); vaikų darželiai; vaizdajuosčių (videokasečių) nuoma; vaizdajuosčių įrašymas; vaizdajuosčių redagavimas; vaizdo filmų demonstravimas; vertėjų žodžiu paslaugos; vertimai; videofilmų gamyba; videokamerų nuoma; vietų užsakymas spektakliams; zoologijos sodų paslaugos; žaidimų įrangos nuoma; žaidimų paslaugos, teikiamos tiesiogiai per kompiuterių tinklą; žaislų nuoma.

---

(111) **69025**
(151) 2014 06 19
(210) 2013 1217
(220) 2013 07 16
(181) 2023 07 16
(732) VIAČESLAV ALEKSEJEV, Kėnos g.6-15, LT-01001 Vilnius, LT
MANTAS PETRUŠKEVIČIUS, Pušaloto g. 105-2, LT-35001 Panevėžys, LT
(740) Andrejus Mokšinas, Lvovo g. 25, LT-09320, Vilnius, LT

(540)



(531) 24.1, 27.3, 27.5, 29.1
(591) juoda, raudona, pilka.
(511)
19 statybinės medžiagos (ne metalinės); statybiniai standieji ne metaliniai vamzdžiai; asfaltas, dervos ir bitumas; kilnojamieji ne metaliniai statiniai; ne metaliniai paminklai; aglomeruotosios cukranendrių išspaudos (statybinė medžiaga); akmens anglių dervos; akmens dirbiniai; akmens, betono ar marmuro figūrėlės; akmens, betono ar marmuro meno dirbiniai; akmens, betono ar marmuro statulėlės; akmens, betono ar marmuro statulos; akmens, betono arba marmuro biustai; akmuo; akvariumai (konstrukcijos); akvariumų smėlis; akvariumų žvyras; alebastras; alebastro stiklas; antkapiai; apdirbtoji mediena; apipjautos lentos; asbestcementis; asbesto skiedinys; asfalto kelių dangos; aukštakrosnių cementas; baliustrados; baltasis stiklas; barakai; betonas; betono plokštės; betono statybiniai gaminiai; bitumai; bituminės stogo dangos; bitumo gaminiai (statyboms); cementas; cemento plokštės; cemento skiedinys; cemento stulpai (atramos, stovai); čiuožyklos (ne metalinės konstrukcijos); dangos (statybinės medžiagos); degutas; dervuotos juostelės (statyboms); dirbtinis akmuo; dviračių stovėjimo vietų ne metalinė įranga; fanera; faneravimo mediena; fanerinė mediena; formuojamoji mediena; gegnės; geotekstilinė medžiaga; gipsas; granitas; hidroizoliacija (ne metaliniai statybiniai hidroizoliacijos elementai); išorinės užuolaidos (išskyrus metalines ir tekstilines); kalkakmenis; kalkės; kalkinis mergelis; kalnų krištolas; kamštiena (sutankinta); kartys (smaigai); kelių dangų medžiagos; kelių tiesimo ir dengimo medžiagos; keraminis molis (žaliava); kesonai (statybų darbams po vandeniu); kilnojamieji ne metaliniai pastatai; klinkerio balastas; klinkerio blokai; klintis; krosnių cementas; ksilolitas; kvarcas; langų stiklas (išskyrus transporto priemonių langus); lovelinės čerpės; lukštas (faneros); magnezinis cementas; marmuras; matinio arba dažyto stiklo langai; mediena (iš dalies apdirbta); mediena (namų apyvokos reikmenims gaminti); medienos masės kartonas (statyboms); medinės grindų lentos; medinės kelio dangos; mediniai apkalai; mediniai apkalai; molis; mugių kioskai; mūrinės

laiškų dėžutės; mūro rezervuarai; ne metalinė pastatų apdaila; ne metalinė statybinė apdaila; ne metalinė statybinė sienų apdaila; ne metalinė stogo danga su saulės baterijos elementais; ne metalinės antkapinės stelos; ne metalinės antkapių lentelės; ne metalinės antkapių plokštės; ne metalinės arklidės; ne metalinės atramos; ne metalinės durys; ne metalinės durų staktos; ne metalinės grindinio plokštės; ne metalinės grindys; ne metalinės grindų plytelės; ne metalinės grotelės; ne metalinės įlaidinės sienelės; ne metalinės kapo aptvaros; ne metalinės kelių atitvaros; ne metalinės kiaulidės; ne metalinės laiptų pakopos; ne metalinės langinės; ne metalinės langų arba durų sąramos; ne metalinės liejimo formos; ne metalinės lubos; ne metalinės paminklinės lentos; ne metalinės paplūdimio kabinos; ne metalinės pastatų apkalos; ne metalinės pastatų dangos; ne metalinės pastatų verandos; ne metalinės paukštidės (konstrukcijos); ne metalinės perdangų sijos; ne metalinės pertvaros; ne metalinės plytelės; ne metalinės plokštės; ne metalinės plokštės su durų anga; ne metalinės purškiamojo dažymo kabinos; ne metalinės raketų leidimo platformos; ne metalinės sijos; ne metalinės statinės tvoros (užtvaros); ne metalinės statybinės armuojamosios medžiagos; ne metalinės statybinės dangos; ne metalinės statybinės medžiagos; ne metalinės statybinės plytelės; ne metalinės statybinės plokštės; ne metalinės statybinės sienų plytelės; ne metalinės stogo dangos; ne metalinės stogo plokštės; ne metalinės surenkamosios platformos; ne metalinės suveriamosios durys; ne metalinės telefono būdelės; ne metalinės telefono kabinos; ne metalinės užtvaros; ne metalinės vidinių sienų apdailos plokštės; ne metalinės vištidės; ne metalinės žaliuzės; ne metaliniai antkapiai; ne metaliniai atraminiai stulpai; ne metaliniai bunkeriai (talpyklos); ne metaliniai drenažo vamzdžiai; ne metaliniai dūmtraukiai; ne metaliniai dūmtraukių deflektoriai; ne metaliniai dūmtraukių gaubtuvai; ne metaliniai dūmtraukių ilgintuvai; ne metaliniai dūmtraukių vamzdžiai; ne metaliniai durų rėmai; ne metaliniai dviračių stovai; ne metaliniai elektros linijų poliai; ne metaliniai elektros linijų stulpai; ne metaliniai gatvių latakai; ne metaliniai geležinkelio pabėgiai; ne metaliniai geležinkelio žuoliai; ne metaliniai grebėstai; ne metaliniai grindinio blokeliai; ne metaliniai ir ne plastikiniai drenažo vamzdžių vožtuvai; ne metaliniai kampuočiai; ne metaliniai karnizai; ne metaliniai karnizų profiliai; ne metaliniai kilnojamieji keleivių laiptai; ne metaliniai kilnojamieji šiltnamiai; ne metaliniai klojiniai; ne metaliniai klojiniai (betonavimo darbams); ne metaliniai laidojimo rūsiai; ne metaliniai laiptų sekcijų karkasai; ne metaliniai langai; ne metaliniai langų rėmai; ne metaliniai liukų dangčiai; ne metaliniai monumentai; ne metaliniai nešviečiantys plūdurai; ne metaliniai nuotėkų vamzdžiai; ne metaliniai nutekamieji vamzdžiai; ne metaliniai pastatai; ne metaliniai pastoliai; ne metaliniai pinučiai; ne metaliniai plūduriuojantieji laivų švartavimo dokai; ne metaliniai poliai; ne metaliniai sienų apkalai; ne metaliniai skelbimų stulpai; ne metaliniai slėginiai vamzdžiai ; ne metaliniai slenksčiai (durų), palangės; ne metaliniai standieji vamzdžiai (statyboms); ne metaliniai statiniai (tvoroms, užtvaroms); ne metaliniai statybiniai karkasai; ne metaliniai statybiniai profiliai; ne metaliniai stiebai (stulpai); ne metaliniai stogo hidroizoliacijos elementai; ne metaliniai stogo latakai; ne metaliniai stogvamzdžiai; ne metaliniai sukamieji varteliai (turniketai); ne metaliniai surenkamieji namai (rinkiniai); ne metaliniai suveriamieji langai; ne metaliniai šakoti vamzdžiai; ne metaliniai šakoti vamzdžiai; ne metaliniai šiltnamių karkasai; ne metaliniai šiltnamių rėmai; ne metaliniai šuolių į vandenį tramplynai; ne metaliniai švartavimo stulpai; ne metaliniai tašai; ne metaliniai telegrafo stulpai; ne metaliniai tinkleliai nuo vabzdžių; ne metaliniai vandentiekio vamzdžiai; ne metaliniai vartai; ne metaliniai ventiliacijos ir oro kondicionavimo įrengimų vamzdžiai; ne švytintys ir ne mechaniniai ne metaliniai kelio ženklai; ne švytintys ir ne mechaniniai ne metaliniai signaliniai skydai; ne švytintys ir ne mechaniniai ne metaliniai ženklai; neapdirbta kreida; nendrės, meldai (statybinė medžiaga); parketlentės; parketo grindys; paukščių vonios (ne metalinės konstrukcijos); pavėsinės (ne metalinės konstrukcijos); pjautinė mediena; plaukiojimo baseinai (ne metalinės konstrukcijos); plytos; plytų ir mūro rišamosios medžiagos; plytų molis; porfyras (akmuo); puodžių molis; rišamosios medžiagos (plytų gamybai); rišamosios medžiagos keliams taisyti; rišamosios medžiagos keliams taisyti; saugūs stiklai; sidabringasis smėlis; sienų apkalos dailylentės; sintetinių medžiagų kelių žymėjimo lakštai ir juostos; skalda; skaldos kelių danga (makadamas); skalūnai; skalūno milteliai; smėlis (išskyrus liejimo smėlį); smiltainio vamzdžiai; statinių mediena; statinių šulai; statybinė mediena; statybinės medinės lentos; statybinės mozaikos; statybiniai akmenys; statybinis izoliacinis stiklas; statybinis kartonas; statybinis langų stiklas; statybinis langų stiklas; statybinis olivinas; statybinis plonasis kartonas (asfaltinis); statybinis popierius; statybinis skiedinys; statybinis smiltainis; statybinis stiklas; statybinis veltinys; stiklo granulės (keliams žymėti); stogo malksnos; stogo šiferis; šamotas (degtas ugniai atsparus molis); šiferis; šlakas (statybinė medžiaga); šlako akmenys; švytinčiosios kelių dangų plokštės; švytintysis grindinys; terakota; tinkas; titnagžemis; tufas; ugniai atsparios cemento dangos; ugniai atsparios plytos; ugniai atsparios statybinės medžiagos (ne metalinės); ugniai atsparus molis; vandentiekio vamzdžių vožtuvai (ne metaliniai ir ne plastikiniai); vinilo apkalai; židinių atbrailos; žvyras.

20 baldai, veidrodžiai, paveikslų rėmai; medžio, kamščio, meldų, nendrių, gluosnių, rago, kaulo, dramblio kaulo, banginio ūsų, vėžlio šarvo, kriauklių, gintaro, perlamutro, jūros putų dirbiniai, šių medžiagų pakaitalų arba plastikų gaminiai (nepriskirti prie kitų klasių); arbatos serviravimo staliukas su ratukais; augalinis dramblio kaulas; augalų ar medžių ramsčiai; aukštos kūdikių kėdutės; austrių geldelės; aviliai; avilių koriai; baldų durys;

baldų lentynos; bambukas; bambuko užuolaidos; banginio ūsai (neapdirbti arba iš dalies apdirbti); bibliotekų lentynos; bičių koriai; biserio užuolaidos (dekoratyvinės); biuro baldai; biustai (drabužiams siūti); braižymo, piešimo stalai; būdos (naminiams gyvūnams); butelių dėžės su pertvaromis; butelių kamščiai; butelių kamščiai (išskyrus stiklinius, metalinius ar guminius); čiužiniai ir matracai; darbastaliai; dirbtiniai koriai; dokumentų spintos; drabužių kabyklos; drabužių užvalkalai (laikymui); drenažiniai plastiko vožtuvai; ėdžios; elnių ragai; galvos atramos (baldai); gėlių lentynėlės (baldai); gėlių vazonų padėklai; geltonasis gintaras; gintaro plokštelės; gintaro strypeliai; gyvulių nagai; gyvūnų ragai; grotelinė tara; gultai (naminiams gyvūnams); hidrostatinės (vandens) lovos (ne medicinos reikmėms); hidrostatinės lovos (ne medicinos reikmėms); indaujos (bufetai); indų džiovyklos; išimamieji plautuvių įdėklai; iškamšos; jūros putos (medžiagos); kačių draskyklos (stulpeliai); kambarinės naktinės langų užuolaidos (baldai); kambarinės nuleidžiamosios užuolaidos (naktinės) (baldai); kambarinės tekstilinės užuolaidos; kambarinių gyvūnėlių pagalvėlės; kamščiai; kanapos; kanapos (nedidelės sofos su pakeltu galvūgaliu); kanopos; karstai; kartotekinės spintos (baldai); kartotekinių spintų lentynos; kėdės; kepykliniai duonos krepšiai; kilimėliai vaikų žaidimo aptvarėliams; kilnojamieji aptvarėliai (pradedantiems vaikščioti kūdikiams); kirpyklų krėslai; knygų (atverstų) pultai (baldai); komodos; koralų dirbiniai; kortelės (plastikinės raktų) (nekoduotos); krėslai; kriauklės (jūrų); kūdikių vystymo patiesalai; kūdikių vystymo stalai; laidojimo urnos; laikraščių stendai; laiptų kilimo strypai (laikikliai); laiškų dėžutės (išskyrus metalines arba plytines); lentynos (baldai); ligoninės lovos; lynų ar vamzdžių plastikinės tvirtinimo detalės; lopšiai; lovos; manekenai; masažo stalai; medinės ar plastikinės kopėčios; medinės ar plastikinės skelbimų (užrašų) lentelės; medinės arba plastikinės dėžės; medinės arba plastikinės dėžutės; medinės baldų pertvaros; medinės butelių dėžės; medinės lovos; medinės ritės (verpalams, šilkui, virvėms); medinės statinės vynui nupilti; mediniai arba plastikiniai dėklai; mediniai avilių rėmai; mediniai statinių šulai; medjuostės; medžio ar plastikinės iškabos; medžio drožiniai; medžio, vaško, gipso ar plastiko statulėlės; medžio, vaško, gipso ar plastiko statulos; medžio, vaško, gipso arba plastiko biustai; medžio, vaško, gipso arba plastiko figūrėlės; medžio, vaško, gipso arba plastiko meno dirbiniai; mėsos kapojimo stalai; metalinės sėdynės; metaliniai baldai; metaliniai stalai; miegmaišiai (stovyklavimui); minkštosios kėdės; mobilės (abstrakčiosios skulptūros su judamomis dalimis); mokykliniai baldai; naminių gyvūnų dėžės; naminių paukščių lizdavietės (dėžės); naščiai; ne elektrinės vėduoklės; ne metalinė baldų furnitūra; ne metalinė durų furnitūra; ne metalinė karstų furnitūra; ne metalinė langų furnitūra; ne metalinė lovų furnitūra; ne metalinės dalgiakočių rankenos; ne metalinės dėžės; ne metalinės durų dalys; ne metalinės durų rankenos; ne metalinės identifikavimo apyrankės (ligoninėms); ne metalinės identifikavimo plokštės; ne metalinės karstų detalės; ne metalinės kniedės; ne metalinės kopėčios; ne metalinės lynų (kabelių) tvirtinimo detalės; ne metalinės mėsos dėžės; ne metalinės numerių plokštelės; ne metalinės pavardžių lentelės; ne metalinės rankenos; ne metalinės registracijos numerių plokštelės; ne metalinės skiedininės; ne metalinės spynos (išskyrus elektrines); ne metalinės statinaitės; ne metalinės statinės; ne metalinės statinių atramos; ne metalinės transporto priemonių spynos; ne metalinės veržlės; ne metalinės volės; ne metalinės, ne mechaninės ritės (lanksčiosioms žarnoms); ne metalinės, ne mechaninės ritės lankstiesiems vamzdžiams; ne metaliniai aklidangčiai; ne metaliniai apsiaustų kabliai; ne metaliniai baldų ratukai; ne metaliniai baldų reikmenys; ne metaliniai bunkeriai; ne metaliniai butelių gaubteliai; ne metaliniai butelių uždoriai; ne metaliniai darbastaliai su spaustuvais; ne metaliniai drabužių kabyklų kabliai; ne metaliniai drabužių kabliai; ne metaliniai durų plaktukai; ne metaliniai durų skambučiai (ne elektriniai); ne metaliniai durų skląsčiai; ne metaliniai ir ne plytiniai rezervuarai; ne metaliniai įrankių kotai ir rankenos; ne metaliniai kaiščiai; ne metaliniai kamščiai; ne metaliniai kilnojamieji keleivių laipteliai; ne metaliniai konteineriai (sandėliavimas, vežimas); ne metaliniai konteinerių uždoriai; ne metaliniai krepšiai; ne metaliniai krovimo padėklai; ne metaliniai krovimo šablonai geležinkelio vagonų krovinių gabaritui nustatyti; ne metaliniai krovinių padėklai; ne metaliniai krovinių vežimo padėklai; ne metaliniai kubilai; ne metaliniai kubilų lankai; ne metaliniai kuoleliai; ne metaliniai laivų rišimo (švartavimo) plūdurai; ne metaliniai langų įtaisai; ne metaliniai lankstai; ne metaliniai lynų ir kabelių suveržimo sraigtai; ne metaliniai loviai (statybiniam skiediniui maišyti); ne metaliniai lovos reikmenys; ne metaliniai lovų ratukai; ne metaliniai mūrkaiščiai; ne metaliniai padėklai; ne metaliniai palapinių kuoliukai; ne metaliniai peiliakočiai; ne metaliniai plaukiojantieji konteineriai; ne metaliniai pleištai; ne metaliniai sandarieji gaubteliai; ne metaliniai sprausteliai; ne metaliniai sraigtai; ne metaliniai statinių čiaupai; ne metaliniai statinių lankai; ne metaliniai stulpai; ne metaliniai šluotų kotai; ne metaliniai tvarkomieji padėklai; ne metaliniai užsukami butelių dangteliai; ne metaliniai varžtai; ne metaliniai vežimo padėklai; ne metaliniai vožtuvai (išskyrus naudojamus mašinose); ne metaliniai, ne mechaniniai lanksčiųjų žarnų būgnai; ne metaliniai, ne švytintys namų numeriai; neapdirbtas ar iš dalies apdirbtas dramblio kaulas; neapdirbti arba iš dalies apdirbti ragai; nendrės (medžiaga pynimui); nešiojami veidrodžiai (tualetiniai veidrodžiai); oro pagalvės (ne medicinos reikmėms); ožiai (malkoms pjauti); pagalvės; pagalvės (lovų); pailgosios pagalvėlės; pakeliamųjų žaliuzių juostelės; patalynė (išskyrus skalbinius); paukščių inkilai; paukščių iškamšos; paveikslų rėmjuostės; paveikslų rėmų laikikliai; paveikslų rėmų puošmenos; perlamutras (neapdirbtas ar iš dalies apdirbtas); pertvaros (baldai); pintinės; pintiniai dirbiniai; pintiniai lopšiai; pintos medinės

šviesdangtės (baldai); piupitrai (pultai); plastikinė tara; plastikinės lynų (kabelių) ir vamzdžių tvirtinimo detalės; plastikinės raktakortės (nekoduotos); plastikinės vamzdžių ar kabelių apkabos; plastikiniai baldų apvadai; plastikiniai išleidžiamieji čiaupai (sklendės); plastikiniai konteineriai; plastikiniai maisto produktų papuošalai; plastikiniai vandentiekio vamzdžių vožtuvai; plastiko ritinėliai (užuolaidoms); plokštelinės vidinės žaliuzės; popierinės užuolaidos; prausyklės (baldai su praustuvėmis); prekystaliai; prie sienos tvirtinami vystyklų (sauskelnių) keitimo stalai; pripučiami reklamos objektai; pripučiamieji čiužiniai (ne medicinos reikmėms); pripučiamosios pagalvės (ne medicinos reikmėms); rakinamosios spintelės, dėžės, stalčiai; raktų (kabinimo) lentos; rankšluosčių spintos (baldai); rašomieji stalai; rašomųjų mašinėlių lentynėlės; rašomųjų mašinėlių stalai; rėminės atramos (baldai); rotango (palmių rūšis) dirbiniai; sandėlių lentynos; sėdynės; serviravimo vežimėliai; sidabruotasis stiklas (veidrodžiai); siuvėjų manekenai; siuvinėjimo rėmeliai; skaičiavimo mašinų stovai; skėčių stovai; skelbimų lentos; skystojo kuro ne metaliniai konteineriai; skrybėlių kabyklos; sofos; spintos; spyruokliniai čiužiniai; spyruokliniai matracai; stacionarūs ne metaliniai rankšluosčių dalytuvai; stalai; stalviršiai; stovimieji stalai; suknelių užvalkalai; suolai (baldai); suoliukai kojoms; šautuvų stovai; šepečių įtvarai; šezlongai; šiaudinės juostelės; šiaudų čiužiniai; šiaudų pynės; šiaudų pynės (išskyrus patiesalus); širmos (baldai); šunų būdos; taburetės; talpyklos (išskyrus metalines arba plytines); tualetiniai staliukai; užuolaidų kabliukai; užuolaidų karnizai; užuolaidų kreipiamosios; užuolaidų laikikliai (ne tekstiliniai); užuolaidų raiščiai; užuolaidų ritinėliai; užuolaidų žiedai; vagonų restoranų baldai; vaikštynės vaikams mokytis vaikščioti; vaikų lovelės; vaistų spintelės; vandens lovos (ne medicinos reikmėms); vaško figūrėlės; veidrodinio stiklo lakštai; veidrodinis stiklas; vėjo varpeliai (papuošimui); vėliavų kotai; vežimėliai (kompiuteriams) (baldai); vežimėliai (baldai); vėžlių kiautai; vėžlių kiautų imitacijos; vidinės nuleidžiamosios aklinos užuolaidos (baldai); viršutinių drabužių pakabos; vitrinos; vitrinos (baldai); žaislų dėžės; židinių dangčiai; židinių grotelės; žurnalų padėklai; žuvų skiaurės.

36 draudimas; finansinės operacijos; piniginės operacijos; nekilnojamojo turto operacijos; anglies dioksido kreditų pardavimo tarpininkavimas; antikvarinių daiktų įvertinimas; atsiskaitymų ne grynaisiais pinigais sistema (kliringas); banko operacijos; biržos kursų kitimo informacija; biržos maklerių paslaugos; būsto agentūros (butai); butų nuoma; čekių patikrinimas; dalimis padengiamos paskolos; daugiabučių namų valdymas; debeto kortelių paslaugos; draudimas nuo gaisro; draudimas nuo nelaimingų atsitikimų; draudimo informacija; draudimo konsultacijos; draudimo rizikos vertintojų (aktuarų) paslaugos; draudimo tarpininkavimas (draudimo makleriai); elektroninės banko operacijos; elektroninis lėšų pervedimas; elektroninis pinigų pervedimas; faktoringas; finansavimo paslaugos; finansinė informacija; finansinė parama; finansinės analizės; finansinės konsultacijos; finansinės veiklos vadyba; finansinis įvertinimas (draudimo, banko operacijų, nekilnojamojo turto); finansinis įvertinimas (ekspertizė); finansinis įvertinimas stačio miško; finansinis vilnų įvertinimas; garantijos; gyvenamųjų patalpų nuoma; gyvybės draudimas; hipotekos paskolos; investicijų fondai; išperkamosios nuomos finansavimas; jūrinis draudimas; juvelyrinių dirbinių (brangenybių) įvertinimas; juvelyrinių dirbinių įvertinimas; kapitalo investavimas; kelioninių čekių išleidimas; kontorų nuoma (nekilnojamas turtas); kredito agentūros; kredito kortelių išleidimas; kredito kortelių paslaugos; labdaros fondų lėšų rinkimas; laidavimo įsipareigojimai; laidavimo paslaugos; lėšų investavimas; meno kūrinių įvertinimas; muitinės tarpininkų veikla (muitinės makleriai); nekilnojamojo turto agentūros; nekilnojamojo turto įvertinimas; nekilnojamojo turto nuoma; nekilnojamojo turto nuomos agentūros; nekilnojamojo turto tarpininkų veikla (nekilnojamojo turto makleriai); nekilnojamojo turto valdymas; numizmatinis įvertinimas; nuompinigių rinkimas; palūkanavimas (lombardų veikla); paskolos (finansinės); pašto ženklų įvertinimas; patikėtinis (turto); patikėtinių veikla; pensijų mokėjimo paslaugos; pinigų keitimas; pinigų rinkliavų rengimas; pirkimo išsimokėtinai finansavimas; remonto įkainių įvertinimas (finansinis įvertinimas); rentos rinkimas; saugojimas seifuose; savišalpos fondo paslaugos; skolinimas už vertybinius popierius; skolinimosi patarėjų paslaugos; skolų inkasavimo agentūros; sveikatos draudimas; tarpininkavimas (maklerių veikla); tarpuskaitos namai (finansiniai); taupomųjų bankų paslaugos; ūkių nuoma; verslo likvidavimo paslaugos (finansinės); vertybinių popierių išleidimas; vertybinių popierių supirkimo ir pardavimo tarpininkavimas (vertybinių popierių makleriai); vertybių saugojimas.

37 statyba; taisymas (remontas); įtaisymo ir įrengimo paslaugos; akmenų mūrijimas; alavavimas (pakartotinis); antikorozinis apdorojimas; antikorozinis transporto priemonių apdorojimas; apsauginių signalizacijų įrengimas ir taisymas; asfaltavimas; automobilių plovimas; automobilių techninė priežiūra ir taisymas; avalynės taisymas; baldų apmušalų taisymas; baldų apmušimas; baldų priežiūra; baldų restauravimas; baltinių lyginimas; baltinių skalbimas; barstymas smėliu; baseinų priežiūra; biuro įrangos įtaisymas, taisymas ir priežiūra; buldozerių nuoma; dailidžių paslaugos; degiklių taisymas ir techninė priežiūra; dezinfekavimas; dirbtinio sniego dangos darymo paslaugos; drabužių garinis lyginimas; drabužių taisymas; drabužių valymas; drabužių atnaujinimas; drenažo siurblių nuoma; drėkinimo įrenginių įtaisymas ir taisymas; dūmtraukių valymas; durų ir langų įstatymas; ekskavatorių nuoma; elektros prietaisų įtaisymas ir taisymas; fabrikų statyba; fotografijos aparatų taisymas; gatvių valymas; giliųjų naftos ar dujų gręžinių gręžimas; graužikų

naikinimas; gręžinių gręžimas; hidroizoliavimas (pastatų); iškabų dažymas ar taisymas; kailių priežiūra, valymas ir taisymas; karjerų naudojimo paslaugos; kasyba; katilų valymas ir taisymas; kelių šlavimo mašinų nuoma; kelių tiesimas; keltuvų įrengimas ir taisymas; kenkėjų naikinimas (ne žemės ūkyje); kino projektorių taisymas ir techninė priežiūra; kniedijimas; kompiuterių aparatūros įtaisymas, taisymas ir techninė priežiūra; kranų nuoma (statybos įrenginiai); krosnių, židinių įrengimas ir taisymas; laikrodžių taisymas; laivų statyba; lakavimas; langų valymas; lėktuvų priežiūra ir taisymas; liftų įrengimas ir taisymas; mašinų ir mechanizmų montavimas, techninė priežiūra ir taisymas; meno kūrinių restauravimas; mugių prekystalių ir parduotuvių statyba; muzikos instrumentų restauravimas; naftotiekių tiesimas ir priežiūra; namų nugriovimas; odos gaminių valymas, taisymas ir priežiūra; oro kondicionavimo aparatų įtaisymas ir taisymas; padangų protektorių atnaujinimas; padangų vulkanizavimas (taisymas); pagalba sugedus transporto priemonei (taisymas); pastatų izoliavimas; pastatų sandarinimas; pastatų valymas (iš išorės); pastatų valymas (iš vidaus); pastolių rinkimas (statybinių); peilių galandimas; plytų mūrijimas; povandeninės statybos; povandeninis taisymas; priešgaisrinių signalizacijų įrengimas ir taisymas; raštuotų audinių valymas; sandėlių statymas ir remontas; santechnikos darbai; saulės skėčių taisymas; sausasis valymas; seifų (kambarių) taisymas ir techninė priežiūra; seifų taisymas ir techninė priežiūra; sienų apmušimas; sienų tapetavimas; siurblių taisymas; skalbimas; skalbimas ir lyginimas; skėčių taisymas; spausdintuvų kasečių pildymas; spynų taisymas; stalių darbai (taisymas); statybos informacija; statybos įrenginių nuoma; statybos konsultacijos; statybų priežiūra; stogo dengimas; sudilusių ar iš dalies išardytų mašinų ir mechanizmų atnaujinimas; sudilusių ar iš dalies išardytų variklių atnaujinimas; šaldymo įrangos įtaisymas ir taisymas; šildymo įrangos įtaisymas ir taisymas; šlifavimas pemza; taisyklų informacija; taisymas po vandeniu; telefonų įrengimas ir taisymas; tinkavimas; transporto priemonių plovimas; transporto priemonių poliravimas; transporto priemonių techninė priežiūra; transporto priemonių techninės priežiūros stotys (papildymas degalais ir remontas); transporto priemonių valymas; transporto priemonių sutepimas; transporto priemonių tepimas; trukdžių slopinimas (elektriniuose aparatuose); uostų statyba; valymo mašinų nuoma; vandens užtvarų statyba (pylimai, bangolaužiai); vidaus ir išorės dažymas; virtuvės įrangos įtaisymas.

---

(111) **69026**
(151) 2014 06 19
(210) 2013 1226
(220) 2013 07 17
(181) 2023 07 17
(732) UAB „AMIDONA“, Pylimo g.41-12, LT-01136 Vilnius, LT
(540)



(531) 3.11, 26.4, 26.4, 26.4
(511)
12 valtys, motorinės valtys.
28 bučiai (žvejybos reikmenys); harpūniniai šautuvai (sporto reikmenys); žuvų gaudymo kabliukai; kibimo indikatoriai (žvejybos reikmenys); kibimo jutikliai (žvejybos reikmenys); dirbtinis žūklės masalas; žvejybos masalas; meškeriotojų graibštai; meškerykočiai; žvejybos plūdės; žvejybos reikmenys; žvejybinės ritės; žvejybos valai; žarniniai valai (žvejybos reikmėms).

---

(111) **69027**
(151) 2014 06 19
(210) 2013 1229
(220) 2013 07 17
(181) 2023 07 17
(732) JURGITA SURPLIENĖ, Jonažolių g. 15-33, LT-04136 Vilnius, LT
(540)

MAŽYLIO RECEPTAI

(511)
16 popierius, kartonas ir jų gaminiai, nepriskirti prie kitų klasių; spaudiniai; įrišimo medžiagos; fotonuotraukos; raštinės reikmenys; raštinės ir buitinės lipniosios medžiagos; dailininkų reikmenys; teptukai; rašomosios mašinėlės ir biuro reikmenys (išskyrus baldus); mokomoji medžiaga ir vaizdinės priemonės (išskyrus aparatūrą); plastikinės pakavimo medžiagos (nepriskirtos prie kitų klasių); šriftai; klišės; adresavimo mašinos; adresavimo mašinų adresų plokštelės; adresų antspaudai; adresų spaudai; afišos; akvarelės; akvarelės (vandeniniai dažai); albumai; almanachai; angliniai pieštukai; antpirščiai (raštinės reikmenys); antspaudai; antspaudai (spaudai); antspaudavimo (frankavimo) mašinos (įstaigų reikmėms); antspaudavimo mašinos (raštinės reikmėms); antspaudavimo plokštelės; antspaudų dėžutės; antspaudų laikikliai; antspaudų lakas; antspaudų pagalvėlės; antspaudų smalkos; antspaudų stoveliai;

aplankai (raštinės reikmenys); architektūriniai maketai; architektūriniai modeliai; aritmetinės lentelės; atlasai; atspaudai (raižiniai); atspaudžiamieji paveikslėliai (dekalkomanija); audinio kalkė; augaliniai klijai (raštinės arba buities reikmėms); auksinės plunksnos; automatiniai pieštukai; automatiniai plunksnakočiai (parkeriai); bilietai; biologiniai bandiniai tyrimams mikroskopu (mokymo medžiaga); biuvarai; blankai (spausdinti); bloknotai; bloknotai (raštinės reikmenys); bloknotai (užrašų knygutės); braižikliai; braižiklinės; braižybiniai smeigtukai; braižymo įrankiai; braižymo kampainiai; braižymo lekalai; braižymo lentos; braižymo liniuotės; braižymo, piešimo reikmenys; brėžiniai; brošiūros; bukletai, brošiūros; butelių pakuotės (kartoninės arba popierinės); butelių tara (kartoninė arba popierinė); celofano lakštai (vyniojimui); chromolitografijos; cigarų žiedai; čekių knygelių laikikliai; dailininkų akvarelinių (vandeninių) dažų ruošimo lėkštelės; dailininkų akvarelinių dažų ruošimo indeliai; dainų rinkiniai (knygutės); dauginimo aparatai; dauginimo aparatų dažų plokštelės; dažymo lakštai (dauginimo mašinoms); dažymo voleliai; dažomosios (kopijavimo) juostos; dažų dėžutės (mokyklos reikmenys); dažų padėklai; dažų teptukai; dekalkomanijos; dėžutės (kartoninės arba popierinės); diagramos; dokumentų laikikliai (raštinės reikmenys); dokumentų laminatoriai įstaigų reikmėms; dokumentų segtuvai (raštinės reikmenys); drabužių iškarpos; drėgmę reguliuojantieji popieriaus arba plastiko lapai (maisto produktų pakavimui); elektrinės arba ne elektrinės pieštukų drožimo mašinėlės; elektrinės arba ne elektrinės rašomosios mašinėlės; elektriniai arba ne elektriniai pieštukų drožtukai; elektrokardiogramų popierius; emblemos (popieriniai atspaudai); estampai; etikečių tvirtinimo rankiniai įtaisai; etiketės (ne tekstilinės); filtravimo medžiagos (popierius); filtravimo popierius; formelės molio dirbiniams (dailininkų reikmenys); fotografijų padėklai (stovai); fotograviūros; fotonuotraukos (spausdintos); fotonuotraukų tvirtinimo įtaisai; galvanostereotipai; gaubliai; gėlių vazonų popieriniai dangteliai; geografijos žemėlapiai; glitimas (klijai) (raštinės arba buities reikmėms); grafinė spausdintinė medžiaga; grafinės reprodukcijos; grafiniai vaizdai; grandikliai (kanceliarijos reikmėms); grifelinės lentos; grifeliniai pieštukai; guminės juostos (raštinės reikmėms); guminiai trintukai; gumuotas audinys (raštinės reikmėms); gumuotos juostos (raštinės reikmenys); hektografai; higieninis popierius; histologiniai preparatai (mokymo reikmėms); informacinės kortelės (raštinės reikmenys); informaciniai biuleteniai; informacinių skydų žymekliai, ne elektroniniai; iškarpų albumai; įdėtinių lapų segtuvai; jūriniai žemėlapiai; kalendoriai; kalkė (popierius kopijoms daryti); kalkės kopijos; kartono gaminiai; kartono tūtos; kartotekos (raštinės reikmenys); katalogai; kataloginių kortelių skirtukai; keturkampės braižymo liniuotės; klasės lentos; klijai (raštinės arba buities reikmėms); klišės (poligrafija); knygos; knygų įrišimo audiniai; knygų įrišimo įtaisai ir mašinos (kontoros įranga); knygų įrišimo medžiagos; knygų įrišimo siūlai, virvutės; knygų juostelės; knygų priešlapiai; knygų viršeliai; knygų viršelių audinys; knygų viršelių medžiagos; kolekcinės kortos (išskyrus žaidimų); komiksai; kompiuterių spausdintuvų dažajuostės; kopijavimo adatos (braižymo reikmėms); kopijavimo aparatų dažymo lakštai; kopijavimo juostelių ritės; kopijavimo popierius (raštinės reikmenys); kortelės (kataloginės, registracinės); kortos; krakmolo pasta (klijai) (raštinės arba buities reikmėms); kreditinių kortelių įspausdinimo įtaisai, ne elektriniai; kreida (litografijai); kreidos laikikliai; ksuano popierius (kinų tapybai ir kaligrafijai); kūginiai popieriniai krepšeliai; kvitų knygelės; laikraščiai; laiškų padėklai; lipdukai (raštinės reikmenys); lipniosios juostelės (raštinės arba buities reikmėms); lipniosios juostos (raštinės arba buities reikmėms); lipniosios medžiagos (klijai) (raštinės arba buities reikmėms); lipniosios plastikinės tąsiosios plėvelės (kroviniams ant padėklų apdengti); lipnių paviršių drėkintuvai (kontoros reikmenys); lipniųjų juostų laikikliai (raštinės reikmenys); literos (tipografiniai šriftai); litografijos; litografiniai akmenys; litografiniai meno dirbiniai; marmuro imitacijos šukos; medienos masės kartonas (raštinės reikmenys); medienos masės popierius; mikrobanginio valgių gaminimo maišeliai; mimeografai; modeliavimo medžiagos; modeliavimo molis; modeliavimo pasta; modeliavimo vaškas (ne odontologijos reikmėms); mokykliniai raštinės reikmenys; mokymo medžiaga (išskyrus aparatūrą); molbertai; muzikiniai atvirukai; neapdirbti plastikai; nešiojamieji spaudmenų rinkiniai (raštinės reikmenys); numeravimo aparatai; ofortai (raižiniai); oleografijos; pakavimo medžiagos (iš krakmolo); pakavimo popierius; paletės; pantografai (braižymo įtaisai); papjė mašė; papjė mašė statulėlės; pastelės (kreidelės); pastos (raštinės ar buities reikmėms); pastos (raštinės reikmėms); pasų laikikliai; pašto atvirukai; pašto korespondencijos frankavimo mašinos (įstaigų reikmėms); pašto ženklai; paveikslai; paveikslai (su rėmais ar be jų); penalai; pergamentinis popierius; periodiniai leidiniai; piešimo, braižymo bloknotai; pieštukai; pieštukų koteliai; pieštukų šerdelės; pinigų rūšiavimo ir skaičiavimo padėklai; pinigų sąvaržėlės; planai; plastikinė pakavimo tara su oro burbuliukais; plastikinės plėvelės (vyniojimui); plastikiniai arba popieriniai šiukšlių maišai; plieninės literos; plieninės plunksnos (rašomosios); plombos (spaudai); plonkartonio skrybėlių dėžutės; plunksnakočiai; plunksnakočių ir pieštukų stoveliai; plunksnakočių spaustukai; plunksnos (raštinės reikmenys); popieriaus aplankai; popieriaus lakštai (raštinės reikmėms); popieriaus lankstymo įtaisai (raštinės reikmenys); popieriaus pjaustymo įtaisai (raštinės reikmenys); popieriaus pjaustymo peiliai (raštinės reikmenys); popieriaus sąvaržėlės; popieriaus segtukai; popieriaus segtuvai; popieriaus smulkintuvai (raštinės reikmėms); popierinė grietinėlės tara; popierinė kalkė; popierinės ar kartoninės iškabos; popierinės juostelės; popierinės juostos ir kortos (kompiuterių programoms rašyti); popierinės nosinės; popierinės servetėlės; popierinės servetėlės (veidui šluostytis); popierinės

servetėlės grimui valyti; popierinės staltiesės; popierinės vėliavėlės; popieriniai ar kartoniniai plakatai; popieriniai arba plastikiniai pakavimo maišeliai; popieriniai indų padėklai; popieriniai kaspinai; popieriniai kavos filtrai; popieriniai paklotai; popieriniai rankšluosčiai; popieriniai seilinukai; popieriniai stalčių įklotai (prikvėpinti arba ne); popieriniai stalo apdangalai; popieriniai stalo padėklai; portretai; prespapjė; prospektai; radiogramų popierius; raižiniai; raižymo adatos; raižymo plokštės; rankogaliai (rašymo reikmenims įdėti); rankų atramos (dailininkams); rašalas; rašalinės (įtaisai); rašalinės pagalvėlės; rašalo indai; rašalo lazdelės; rašikliai; rašiklinės; rašiklių dėžutės; rašiklių komplektai; rašymo bloknotai (sąsiuviniai); rašymo ir piešimo sąsiuviniai; rašymo šepetėliai; rašysenos pavyzdžiai; rašomasis popierius; rašomieji reikmenys; rašomoji kreida; rašomosios lentelės su spaustuku; rašomosios plunksnos; rašomųjų lentų kempinės; rašomųjų mašinėlių juostelės; rašomųjų mašinėlių klavišai; rašomųjų mašinėlių velenėliai; rašomųjų plunksnų šluostukai; rašomųjų reikmenų rinkiniai (raštinės reikmenys); raštinės prekės; raštinės reikmenys (išskyrus baldus); raštinės reikmenų spintelės; raštinės skylmušos (perforatoriai); registravimo knygos (žurnalai); regletės (poligrafija); reišinos (kampaininės braižymo liniuotės); rinkimo lentos (poligrafija); rinkimo stalai (poligrafija); rodyklės; rožančiai (rožiniai); sankabėlės (raštinės reikmėms); sankabėlių segikliai (raštinės reikmenys); savirašių aparatų popierius; sąvaržėlės (raštinės reikmenys); servetėlės (alaus bokalams); sidabrinis popierius; siuvėjų kreida; siuvinėjamų piešinių pavyzdžiai; skaičiavimo lentelės; skaičių literos; skelbimų skydai (popieriniai arba kartoniniai); skylmušos (raštinės reikmenys); skrajutės; skriestuvai; smeigtukai (raštinės reikmenys); spaudai (antspaudai); spausdinimo įrenginių dangos (ne iš tekstilės); spausdintiniai leidiniai; spausdintiniai tvarkaraščiai; steatitas (siuvėjų kreida); sugeriamojo popieriaus ar plastiko lapai (maisto produktų pakavimui); suknelių iškarpos; sveikinimo atvirukai; šriftai (skaitmenys ir raidės); šriftas (poligrafija); šviečiantis popierius; taisomasis rašalas (heliografija); taisomieji skysčiai (raštinės reikmenys); taisomosios juostelės (raštinės reikmenys); tapytojų teptukai; tapomoji drobė; trafaretai; trafaretai (raštinės reikmenys); trafaretų dėžutės; transparantai (raštinės reikmenys); trintukai; trynimo šablonai; tualetinis popierius; tušas; tušinukų šerdelės; užlankai (knygų įrišimui); užrašų knygutės; vadovėliai; vaškinis popierius; vilgytuvai (kontoros reikmenys); vinječių gaminimo įrenginiai; viršeliai (raštinės reikmenys); viskozės lakštai pakuotėms; vyniojamasis popierius; vokai (raštinės reikmenys); vokų antspaudavimo įtaisai (raštinės reikmenys); žakardo audimo staklių perforacinės kortos; žinynai; žymėjimo kreida; žymekliai (komposteriai); žymikliai (raštinės reikmenys); žurnalai (periodiniai leidiniai); žuvų klijai (raštinės arba buities reikmėms).

---

(111) **69028**
(151) 2014 06 19
(210) 2013 1230
(220) 2013 07 18
(181) 2023 07 18
(732) MARIUS BŪTĖNAS, Ozo g. 22-13, LT-07151 Vilnius, LT
(740) Stanislava Teleišienė, 31, UAB „Brainera“, Savanorių pr. 217, LT-02300 Vilnius, LT
(540)



(531) 24.3, 28.3, 29.1
(591) juoda, raudona, balta.
(511)
41 akademijos (mokymas); aprūpinimas sporto reikmenimis; asmeninių trenerių paslaugos (kūno rengybos treniruotės); egzaminavimas; fizinis lavinimas; instruktavimas; mokymas; mokomųjų parodų rengimas; poilsio ir pramogų renginiai; praktinis mokymas (parodomasis); profesinis mokymas ir rengimas; profesinis perkvalifikavimas; seminarų rengimas ir vedimas; sporto stovyklų paslaugos; švietimo paslaugos; sporto varžybų rengimas.

---

(111) **69029**
(151) 2014 06 19
(210) 2013 1260
(220) 2013 07 22
(181) 2023 07 22
(732) MARGARITA PAKNIENĖ, V. Krėvės pr. 52-9, LT-50400 Kaunas, LT
(540)



(531) 17.2, 27.5, 29.1

(591) geltona, rusva.

(511)

20 baldai, veidrodžiai, paveikslų rėmai; medžio, kamščio, meldų, nendrių, gluosnių, rago, kaulo, dramblio kaulo, banginio ūsų, vėžlio šarvo, kriauklių, gintaro, perlamutro, jūros putų dirbiniai, šių medžiagų pakaitalų arba plastikų gaminiai (nepriskirti prie kitų klasių); arbatos serviravimo staliukas su ratukais; augalinis dramblio kaulas; augalų ar medžių ramsčiai; aukštos kūdikių kėdutės; austrių geldelės; aviliai; avilių koriai; baldų durys; baldų lentynos; bambukas; bambuko užuolaidos; banginio ūsai (neapdirbti arba iš dalies apdirbti); bibliotekų lentynos; bičių koriai; biserio užuolaidos (dekoratyvinės); biuro baldai; biustai (drabužiams siūti); braižymo, piešimo stalai; būdos (naminiams gyvūnams); butelių dėžės su pertvaromis; butelių kamščiai; butelių kamščiai (išskyrus stiklinius, metalinius ar guminius); čiužiniai ir matracai; darbastaliai; dirbtiniai koriai; dokumentų spintos; drabužių kabyklos; drabužių užvalkalai (laikymui); drenažiniai plastiko vožtuvai; ėdžios; elnių ragai; galvos atramos (baldai); gėlių lentynėlės (baldai); gėlių vazonų padėklai; geltonasis gintaras; gintaro plokštelės; gintaro strypeliai; gyvulių nagai; gyvūnų ragai; grotelinė tara; gultai (naminiams gyvūnams); hidrostatinės (vandens) lovos (ne medicinos reikmėms); hidrostatinės lovos (ne medicinos reikmėms); indaujos (bufetai); indų džiovyklos; išimamieji plautuvių įdėklai; iškamšos; jūros putos (medžiagos); kačių draskyklos (stulpeliai); kambarinės naktinės langų užuolaidos (baldai); kambarinės nuleidžiamosios užuolaidos (naktinės) (baldai); kambarinės tekstilinės užuolaidos; kambarinių gyvūnėlių pagalvėlės; kamščiai; kanapos; kanapos (nedidelės sofos su pakeltu galvūgaliu); kanopos; karstai; kartotekinės spintos (baldai); kartotekinių spintų lentynos; kėdės; kepykliniai duonos krepšiai; kilimėliai vaikų žaidimo aptvarėliams; kilnojamieji aptvarėliai (pradedantiems vaikščioti kūdikiams); kirpyklų krėslai; knygų (atverstų) pultai (baldai); komodos; koralų dirbiniai; kortelės (plastikinės raktų) (nekoduotos); krėslai; kriauklės (jūrų); kūdikių vystymo patiesalai; kūdikių vystymo stalai; laidojimo urnos; laikraščių stendai; laiptų kilimo strypai (laikikliai); laiškų dėžutės (išskyrus metalines arba plytines); lentynos (baldai); ligoninės lovos; lynų ar vamzdžių plastikinės tvirtinimo detalės; lopšiai; lovos; manekenai; masažo stalai; medinės ar plastikinės kopėčios; medinės ar plastikinės skelbimų (užrašų) lentelės; medinės arba plastikinės dėžės; medinės arba plastikinės dėžutės; medinės baldų pertvaros; medinės butelių dėžės; medinės lovos; medinės ritės (verpalams, šilkui, virvėms); medinės statinės vynui nupilti; mediniai arba plastikiniai dėklai; mediniai avilių rėmai; mediniai statinių šulai; medjuostės; medžio ar plastikinės iškabos; medžio drožiniai; medžio, vaško, gipso ar plastiko statulėlės; medžio, vaško, gipso ar plastiko statulos; medžio, vaško, gipso arba plastiko biustai; medžio, vaško, gipso arba plastiko figūrėlės; medžio, vaško, gipso arba plastiko meno dirbiniai; mėsos kapojimo stalai; metalinės sėdynės; metaliniai baldai; metaliniai stalai; miegmaišiai (stovyklavimui); minkštosios kėdės; mobilės (abstrakčiosios skulptūros su judamomis dalimis); mokykliniai baldai; naminių gyvūnų dėžės; naminių paukščių lizdavietės (dėžės); naščiai; ne elektrinės vėduoklės; ne metalinė baldų furnitūra; ne metalinė durų furnitūra; ne metalinė karstų furnitūra; ne metalinė langų furnitūra; ne metalinė lovų furnitūra; ne metalinės dalgiakočių rankenos; ne metalinės dėžės; ne metalinės durų dalys; ne metalinės durų rankenos; ne metalinės identifikavimo apyrankės (ligoninėms); ne metalinės identifikavimo plokštės; ne metalinės karstų detalės; ne metalinės kniedės; ne metalinės kopėčios; ne metalinės lynų (kabelių) tvirtinimo detalės; ne metalinės mėsos dėžės; ne metalinės numerių plokštelės; ne metalinės pavardžių lentelės; ne metalinės rankenos; ne metalinės registracijos numerių plokštelės; ne metalinės skiedininės; ne metalinės spynos (išskyrus elektrines); ne metalinės statinaitės; ne metalinės statinės; ne metalinės statinių atramos; ne metalinės transporto priemonių spynos; ne metalinės veržlės; ne metalinės volės; ne metalinės, ne mechaninės ritės (lanksčiosioms žarnoms); ne metalinės, ne mechaninės ritės lankstiesiems vamzdžiams; ne metaliniai aklidangčiai; ne metaliniai apsiaustų kabliai; ne metaliniai baldų ratukai; ne metaliniai baldų reikmenys; ne metaliniai bunkeriai; ne metaliniai butelių gaubteliai; ne metaliniai butelių uždoriai; ne metaliniai darbastaliai su spaustuvais; ne metaliniai drabužių kabyklų kabliai; ne metaliniai drabužių kabliai; ne metaliniai durų plaktukai; ne metaliniai durų skambučiai (ne elektriniai); ne metaliniai durų skląsčiai; ne metaliniai ir ne plytiniai rezervuarai; ne metaliniai įrankių kotai ir rankenos; ne metaliniai kaiščiai; ne metaliniai kamščiai; ne metaliniai kilnojamieji keleivių laipteliai; ne metaliniai konteineriai (sandėliavimas, vežimas); ne metaliniai konteinerių uždoriai; ne metaliniai krepšiai; ne metaliniai krovimo padėklai; ne metaliniai krovimo šablonai geležinkelio vagonų krovinių gabaritui nustatyti; ne metaliniai krovinių padėklai; ne metaliniai krovinių vežimo padėklai; ne metaliniai kubilai; ne metaliniai kubilų lankai; ne metaliniai kuoleliai; ne metaliniai laivų rišimo (švartavimo) plūdurai; ne metaliniai langų įtaisai; ne metaliniai lankstai; ne metaliniai lynų ir kabelių suveržimo sraigtai; ne metaliniai loviai (statybiniam skiediniui maišyti); ne metaliniai lovos reikmenys; ne metaliniai lovų ratukai; ne metaliniai mūrkaiščiai; ne metaliniai padėklai; ne metaliniai palapinių kuoliukai; ne metaliniai peiliakočiai; ne metaliniai plaukiojantieji konteineriai; ne metaliniai pleištai; ne metaliniai sandarieji gaubteliai; ne metaliniai sprausteliai; ne metaliniai sraigtai; ne metaliniai statinių čiaupai; ne metaliniai statinių lankai; ne metaliniai stulpai; ne metaliniai šluotų kotai; ne metaliniai tvarkomieji padėklai; ne metaliniai užsukami butelių dangteliai; ne metaliniai varžtai; ne metaliniai vežimo padėklai; ne metaliniai vožtuvai (išskyrus naudojamus mašinose); ne metaliniai, ne mechaniniai lanksčiųjų

žarnų būgnai; ne metaliniai, ne švytintys namų numeriai; neapdirbtas ar iš dalies apdirbtas dramblio kaulas; neapdirbti arba iš dalies apdirbti ragai; nendrės (medžiaga pynimui); nešiojami veidrodžiai (tualetiniai veidrodžiai); oro pagalvės (ne medicinos reikmėms); ožiai (malkoms pjauti); pagalvės; pagalvės (lovų); pailgosios pagalvėlės; pakeliamųjų žaliuzių juostelės; patalynė (išskyrus skalbinius); paukščių inkilai; paukščių iškamšos; paveikslų rėmjuostės; paveikslų rėmų laikikliai; paveikslų rėmų puošmenos; perlamutras (neapdirbtas ar iš dalies apdirbtas); pertvaros (baldai); pintinės; pintiniai dirbiniai; pintiniai lopšiai; pintos medinės šviesdangtės (baldai); piupitrai (pultai); plastikinė tara; plastikinės lynų (kabelių) ir vamzdžių tvirtinimo detalės; plastikinės raktakortės (nekoduotos); plastikinės vamzdžių ar kabelių apkabos; plastikiniai baldų apvadai; plastikiniai išleidžiamieji čiaupai (sklendės); plastikiniai konteineriai; plastikiniai maisto produktų papuošalai; plastikiniai vandentiekio vamzdžių vožtuvai; plastiko ritinėliai (užuolaidoms); plokštelinės vidinės žaliuzės; popierinės užuolaidos; prausyklės (baldai su praustuvėmis); prekystaliai; prie sienos tvirtinami vystyklų (sauskelnių) keitimo stalai; pripučiami reklamos objektai; pripučiamieji čiužiniai (ne medicinos reikmėms); pripučiamosios pagalvės (ne medicinos reikmėms); rakinamosios spintelės, dėžės, stalčiai; raktų (kabinimo) lentos; rankšluosčių spintos (baldai); rašomieji stalai; rašomųjų mašinėlių lentynėlės; rašomųjų mašinėlių stalai; rėminės atramos (baldai); rotango (palmių rūšis) dirbiniai; sandėlių lentynos; sėdynės; serviravimo vežimėliai; sidabruotasis stiklas (veidrodžiai); siuvėjų manekenai; siuvinėjimo rėmeliai; skaičiavimo mašinų stovai; skėčių stovai; skelbimų lentos; skystojo kuro ne metaliniai konteineriai; skrybėlių kabyklos; sofos; spintos; spyruokliniai čiužiniai; spyruokliniai matracai; stacionarūs ne metaliniai rankšluosčių dalytuvai; stalai; stalviršiai; stovimieji stalai; suknelių užvalkalai; suolai (baldai); suoliukai kojoms; šautuvų stovai; šepečių įtvarai; šezlongai; šiaudinės juostelės; šiaudų čiužiniai; šiaudų pynės; šiaudų pynės (išskyrus patiesalus); širmos (baldai); šunų būdos; taburetės; talpyklos (išskyrus metalines arba plytines); tualetiniai staliukai; užuolaidų kabliukai; užuolaidų karnizai; užuolaidų kreipiamosios; užuolaidų laikikliai (ne tekstiliniai); užuolaidų raiščiai; užuolaidų ritinėliai; užuolaidų žiedai; vagonų restoranų baldai; vaikštynės vaikams mokytis vaikščioti; vaikų lovelės; vaistų spintelės; vandens lovos (ne medicinos reikmėms); vaško figūrėlės; veidrodinio stiklo lakštai; veidrodinis stiklas; vėjo varpeliai (papuošimui); vėliavų kotai; vežimėliai (kompiuteriams) (baldai); vežimėliai (baldai); vėžlių kiautai; vėžlių kiautų imitacijos; vidinės nuleidžiamosios aklinos užuolaidos (baldai); viršutinių drabužių pakabos; vitrinos; vitrinos (baldai); žaislų dėžės; židinių dangčiai; židinių grotelės; žurnalų padėklai; žuvų skiaurės.

---

(111) **69030**
(151) 2014 06 19
(210) 2013 1315
(220) 2013 07 31
(181) 2023 07 31
(732) UAB „EURONEVO“, Šnipiškių g. 3-1, LT-01001 Vilnius, LT
(540)



(531) 3.7, 26.3, 26.3, 26.3, 29.1
(591) mėlyna, oranžinė, juoda, balta.
(511)
41 švietimas; mokymas; pramogos; sportinė ir kultūrinė veikla.

---

(111) **69031**
(151) 2014 06 19
(210) 2013 1317
(220) 2013 07 31
(181) 2023 07 31
(732) UAB MIKUS, Kalvarijų g. 98-17, LT-01001 Vilnius, LT
(540)



(531) 24.17, 27.1, 27.7, 29.1
(591) mėlyna, žalia, juoda, melsvai žalia.
(511)
28 žaidimai ir žaislai; gimnastikos ir sporto reikmenys, nepriskirti prie kitų klasių.

---

(111) **69032**
(151) 2014 06 19
(210) 2013 1330
(220) 2013 08 02
(181) 2023 08 02
(732) MB „RAUDONĖLIO PICA“, Erfurto g. 36-37, LT-01001 Vilnius, LT
(540)



(531) 5.3, 27.5, 29.1
(591) žalia, pilka.
(511)
43 kavinės, restoranai.

---

(111) **69033**
(151) 2014 06 19
(210) 2013 1422
(220) 2013 08 20
(181) 2023 08 20
(732) AKCINĖ BENDROVĖ „ŽEMAITIJOS PIENAS“, Sedos g. 35, LT-87101 Telšiai, LT
(740) Otilija Klimaitienė, 35, AAA Law, J. Jasinskio g.16 A, LT-03163 Vilnius, LT
(540)

Dobilas - malonumo skonis!

(511)
29 mėsa, žuvis, paukštiena ir žvėriena; mėsos ekstraktai; konservuoti, šaldyti, džiovinti, virti ir kepti vaisiai ir daržovės; drebučiai, uogienės, kompotai; kiaušiniai; pienas ir pieno produktai; maistiniai aliejai ir riebalai; ajvar (konservuotos paprikos); alavijai (žmonių maistui); albuminas (kulinarijos reikmėms); albumininis pienas; alginatai (kulinarijos reikmėms); alyvų aliejus (maistui); ančiuviai (žuvys); apdoroti žemės riešutai; apdoroti žuvų ikrai; apdorotos saulėgrąžų sėklos; apdorotos sėklos; austrės (negyvos); baltymingasis pienas; bekoniena; buljonai; bulvių dribsniai; bulvių sklindžiai; bulvių traškučiai; cukruoti vaisiai; daržovių putėsiai; daržovių salotos; daržovių sriubų preparatai; daržovių sriubų ruošiniai; daržovių sultys (maistui ruošti); datulės; dešros; dešros tešloje; dygliuotieji omarai (negyvi); džiovinti kokosų riešutai; džiovintos daržovės; gaivieji kiaušininiai kokteiliai; gyvuliniai riebalai (maistui); gyvulių kaulų smegenys (maistui); grietinė; grietinėlė (pieno produktas); grietininis kremas; holoturijos (negyvos); ikrai; imbierinė uogienė; jauniklių paukštiena; jogurtas; juodųjų žirnių pasta (hummus); jūros dumblių ekstraktai (maistui); jūrų moliuskai (negyvi); kakavos sviestas; kefyras; kepenys; kepenų pastos; kepenų paštetas; kiauliena; kiaulienos gaminiai; kiaušinių baltymai; kiaušinių milteliai; kiaušinių tryniai; kimči (fermentuotos daržovės); kokosų aliejus; kokosų riebalai; kokosų sviestas; kompotai; konservuota mėsa; konservuota mėsa (skardinėse); konservuota žuvis; konservuota žuvis (skardinėse); konservuoti česnakai; konservuoti grybai; konservuoti lęšiukai; konservuoti svogūnai; konservuoti trumai (grybai); konservuoti vaisiai; konservuoti vaisiai (skardinėse); konservuoti žirneliai; konservuotos alyvos; konservuotos daržovės; konservuotos daržovės (skardinėse); konservuotos pupos; konservuotos sojų pupelės (maistui); kornišonai (jauni agurkėliai); kraujinė dešra; krevetėlės (negyvos); krevetės (negyvos); kroketai; kukurūzų aliejus; kumysas; kumpiai; lašišos; laukinių paukščių bei žvėrių mėsa (laukiniena); lecitinas (kulinarijos reikmėms); lydyti kiauliniai taukai (maistui); maistiniai riebalai; maistiniai žuvų klijai; margarinas; marmeladas; mėsos drebučiai; midijos (negyvos); moliuskai (negyvi); naminiai paukščiai (mėsos produktai); neriebūs bulvių traškučiai; obuolių tyrė; omarai (negyvi); palmių aliejus (maistui); palmių riešutų aliejus (maistui); paruošti riešutai; pektinas (kulinarijos reikmėms); pieno fermentai (kulinarijos reikmėms); pieno gėrimai (pieno pagrindu); pieno išrūgos; pieno kokteiliai; pieno raugas (sūriams gaminti); pikalilis (marinatas su pjaustytomis daržovėmis ir aštriais prieskoniais); pikuliai; plakta grietinėlė; pomidorų piurė; pomidorų sultys (maistui ruošti); rapsų aliejus (maistui); rauginti kopūstai; razinos; riaženka (fermentuotas kaitintas pienas); riebalinės medžiagos (maistinių riebalų gamybai); riebūs sumuštinių mišiniai; rūgpienis; sardinės; saulėgrąžų aliejus (maistui); sėmenų aliejus (kulinarijos reikmėms); sezamų aliejus; sezamų sviestas; silkės; skrudinti jūros augalai; smulkinti migdolai; sojos pienas (pieno pakaitalas); sojų pupelių varškė; spanguolių padažai (kompotai); spiritu konservuoti vaisiai; sraigių kiaušinėliai (maistui); sriubos; sriubų koncentratai; sriubų ruošiniai; sūdyta žuvis; sūdyti mėsos produktai; sultiniai; sultinių koncentratai; sultinių ruošiniai; sutirštintas pienas; sūris; sviestas; šilkaverpių lėliukės (žmonių maistui); šokoladinis sviestas; tunai; vaisiniai užkandžiai; vaisių kompotai; vaisių minkštimas; vaisių salotos; vaisių traškučiai; vaisių želė; vaisių žievelės; valgomasis aliejus; valgomieji kaulų taukai; varškė; vėžiagyviai (negyvi); vėžiai (negyvi); virtos, keptos daržovės; žarnokai; želatina; žemės riešutų sviestas; žiedadulkės (paruoštos maistui); žuvies gaminiai; žuvys (negyvos); žuvų filė; žuvų maisto produktai; žuvų miltai (žmonių maistui); žuvų putėsiai.

---

(111) **69034**
(151) 2014 06 19
(210) 2013 1423
(220) 2013 08 20
(181) 2023 08 20
(732) AKCINĖ BENDROVĖ „ŽEMAITIJOS PIENAS“, Sedos g. 35, LT-87101 Telšiai, LT
(740) Otilija Klimaitienė, 35, AAA Law, J. Jasinskio g.16 A, LT-03163 Vilnius, LT
(540)

Dobilas - laimingam gyvenimui!

(511)

29 mėsa, žuvis, paukštiena ir žvėriena; mėsos ekstraktai; konservuoti, šaldyti, džiovinti, virti ir kepti vaisiai ir daržovės; drebučiai, uogienės, kompotai; kiaušiniai; pienas ir pieno produktai; maistiniai aliejai ir riebalai; ajvar (konservuotos paprikos); alavijai (žmonių maistui); albuminas (kulinarijos reikmėms); albumininis pienas; alginatai (kulinarijos reikmėms); alyvų aliejus (maistui); ančiuviai (žuvys); apdoroti žemės riešutai; apdoroti žuvų ikrai; apdorotos saulėgrąžų sėklos; apdorotos sėklos; austrės (negyvos); baltymingasis pienas; bekoniena; buljonai; bulvių dribsniai; bulvių sklindžiai; bulvių traškučiai; cukruoti vaisiai; daržovių putėsiai; daržovių salotos; daržovių sriubų preparatai; daržovių sriubų ruošiniai; daržovių sultys (maistui ruošti); datulės; dešros; dešros tešloje; dygliuotieji omarai (negyvi); džiovinti kokosų riešutai; džiovintos daržovės; gaivieji kiaušininiai kokteiliai; gyvuliniai riebalai (maistui); gyvulių kaulų smegenys (maistui); grietinė; grietinėlė (pieno produktas); grietininis kremas; holoturijos (negyvos); ikrai; imbierinė uogienė; jauniklių paukštiena; jogurtas; juodųjų žirnių pasta (hummus); jūros dumblių ekstraktai (maistui); jūrų moliuskai (negyvi); kakavos sviestas; kefyras; kepenys; kepenų pastos; kepenų paštetas; kiauliena; kiaulienos gaminiai; kiaušinių baltymai; kiaušinių milteliai; kiaušinių tryniai; kimči (fermentuotos daržovės); kokosų aliejus; kokosų riebalai; kokosų sviestas; kompotai; konservuota mėsa; konservuota mėsa (skardinėse); konservuota žuvis; konservuota žuvis (skardinėse); konservuoti česnakai; konservuoti grybai; konservuoti lęšiukai; konservuoti svogūnai; konservuoti trumai (grybai); konservuoti vaisiai; konservuoti vaisiai (skardinėse); konservuoti žirneliai; konservuotos alyvos; konservuotos daržovės; konservuotos daržovės (skardinėse); konservuotos pupos; konservuotos sojų pupelės (maistui); kornišonai (jauni agurkėliai); kraujinė dešra; krevetėlės (negyvos); krevetės (negyvos); kroketai; kukurūzų aliejus; kumysas; kumpiai; lašišos; laukinių paukščių bei žvėrių mėsa (laukiniena); lecitinas (kulinarijos reikmėms); lydyti kiauliniai taukai (maistui); maistiniai riebalai; maistiniai žuvų klijai; margarinas; marmeladas; mėsos drebučiai; midijos (negyvos); moliuskai (negyvi); naminiai paukščiai (mėsos produktai); neriebūs bulvių traškučiai; obuolių tyrė; omarai (negyvi); palmių aliejus (maistui); palmių riešutų aliejus (maistui); paruošti riešutai; pektinas (kulinarijos reikmėms); pieno fermentai (kulinarijos reikmėms); pieno gėrimai (pieno pagrindu); pieno išrūgos; pieno kokteiliai; pieno raugas (sūriams gaminti); pikalilis (marinatas su pjaustytomis daržovėmis ir aštriais prieskoniais); pikuliai; plakta grietinėlė; pomidorų piurė; pomidorų sultys (maistui ruošti); rapsų aliejus (maistui); rauginti kopūstai; razinos; riaženka (fermentuotas kaitintas pienas); riebalinės medžiagos (maistinių riebalų gamybai); riebūs sumuštinių mišiniai; rūgpienis; sardinės; saulėgrąžų aliejus (maistui); sėmenų aliejus (kulinarijos reikmėms); sezamų aliejus; sezamų sviestas; silkės; skrudinti jūros augalai; smulkinti migdolai; sojos pienas (pieno pakaitalas); sojų pupelių varškė; spanguolių padažai (kompotai); spiritu konservuoti vaisiai; sraigių kiaušinėliai (maistui); sriubos; sriubų koncentratai; sriubų ruošiniai; sūdyta žuvis; sūdyti mėsos produktai; sultiniai; sultinių koncentratai; sultinių ruošiniai; sutirštintas pienas; sūris; sviestas; šilkaverpių lėliukės (žmonių maistui); šokoladinis sviestas; tunai; vaisiniai užkandžiai; vaisių kompotai; vaisių minkštimas; vaisių salotos; vaisių traškučiai; vaisių želė; vaisių žievelės; valgomasis aliejus; valgomieji kaulų taukai; varškė; vėžiagyviai (negyvi); vėžiai (negyvi); virtos, keptos daržovės; žarnokai; želatina; žemės riešutų sviestas; žiedadulkės (paruoštos maistui); žuvies gaminiai; žuvys (negyvos); žuvų filė; žuvų maisto produktai; žuvų miltai (žmonių maistui); žuvų putėsiai.

---

(111) **69035**
(151) 2014 06 19
(210) 2013 1424
(220) 2013 08 20
(181) 2023 08 20
(732) UAB „SUSHI STARS“, Šilutės pl. 20-61, LT-91174 Klaipėda, LT
(740) Jurga Petniūnaitė, 51, AAA Law, J. Jasinskio g. 16 A, LT-03163 Vilnius, LT
(540)



(531) 1.1, 27.1, 29.1
(591) juoda, geltona.

(511)

43 maisto ir gėrimų parūpinimo paslaugos; kavinės; restoranai; kavos barai; alaus barai; barų paslaugos; užkandinės; valgyklos; savitarnos restoranai.

---

(111) **69036**
(151) 2014 06 19
(210) 2013 1430
(220) 2013 08 21
(181) 2023 08 21
(732) UAB „LJ78“, Lukšio g. 32, LT-08222 Vilnius, LT
(740) Jurga Petniūnaitė, 51, AAA Law, J. Jasinskio g. 16 A, LT-03163 Vilnius, LT
(540)

YOGURTINI FROZEN YOGURT

(511)

30 šaldytas jogurtas (konditeriniai ledai); ledai; arbata su ledais; valgomieji ledai; konditerijos gaminiai; saldieji konditerijos gaminiai; šerbetas (ledai); vaisiniai ledai.

43 maisto ir gėrimų parūpinimo paslaugos; kavinės; restoranai; kavos barai; alaus barai; barų paslaugos; užkandinės; valgyklos; savitarnos restoranai; ledainės.

---

(111) **69037**
(151) 2014 06 19
(210) 2013 1433
(220) 2013 08 22
(181) 2023 08 22
(732) AB LESTO, Žvejų g. 14, LT-09310 Vilnius, LT
(540)



(531) 4.5, 26.1, 29.1
(591) žalia, mėlyna.
(511)

1 chemijos produktai, naudojami pramonėje, mokslo reikmėms, fotografijoje, žemės ūkyje, sodininkystėje ir miškininkystėje; neapdirbtos sintetinės dervos ir plastikai; trąšos; ugnies gesinimo mišiniai; metalų grūdinimo ir litavimo preparatai; maisto produktų konservavimo cheminės medžiagos; rauginės medžiagos; klijai pramonės reikmėms; acetanhidridas (acto rūgšties anhidridas); acetatai (cheminės medžiagos); acetilceliuliozė (neapdorota); acetilenas; acetileno tetrachloridas; acetonas; acto rūgštis; aerozolių dujos; afišų klijai; agarai; akmens druska; akrilinės dervos (neapdorotos); aktinis; aktyvintosios anglys; akumuliatorių pakartotinio įkrovimo parūgštintas vanduo; akumuliatorių sulfatų šalinimo skysčiai; akumuliatorių tirpalai nuo putojimo; alaus konservantai; alaus skaidrinimo ir konservavimo medžiagos; alavo dichloridas; albuminas (gyvūninė arba augalinė žaliava); albumino popierius; aldehidai; alginatai (maisto pramonei); alginatai (pramonės reikmėms); aliejai (maisto konservavimo); aliejai (odų dirbimo); aliejai (odų rauginimo); aliejinis cementas (glaistas); aliejų atskyrimo chemikalai; aliejų cheminiai priedai; aliejų dispergatoriai; aliejų gryninimo chemikalai; aliejų skaidrinimo chemikalai; aliuminio acetatas; aliuminio alūnas; aliuminio chloridas; aliuminio hidroksidas; aliuminio jodidas; aliuminio oksidas; aliuminio silikatas; alkaloidai; alkoholis; alūnas; americis; amoniakas; amoniakas (bevandenis); amoniakatai; amonio aldehidas; amonio alūnas; amonio chloridas; amonio druskos; amonio hidroksidas; angliavandeniai; anglies rūgštis; anglies sulfidas; anglies tetrachloridas; anglis; anglis (filtrų); anglių skalsinimo preparatai; anhidridai (rūgščių anhidridai); antidetonatoriai (vidaus degimo varikliams); antifrizai; antiinkrustantai (medžiagos nuo apnašų); antistatikai (ne buities reikmėms); antranilo rūgštis; apdailos ir gruntavimo glitas (šlichtas); apdailos plytelių klijai; apnašų šalinimo preparatai; apnašų šalinimo preparatai (ne buities reikmėms); apretai (odų, išskyrus aliejus); apretai (tekstilės); apsauginės suvirinimo dujos; argonas; arsenas; arsenito rūgštis; astatas; atklijavimo ir atskyrimo preparatai; atklijavimo medžiagos (cheminiai krakmolo skystinimo preparatai); atklijavimo preparatai; atominių reaktorių kuras; atsparumą ugniai suteikiantys preparatai; audinių nelaidumo vandeniui chemikalai; audinių ryškinimo chemikalai; augalų augimo reguliavimo preparatai; aukso druskos; automobilių kėbulų glaistai; avalynės klijai; azotas; azoto kalkės (trąša); azoto monoksidas; azoto trąšos; bakteriniai preparatai (ne medicinos ir veterinarijos reikmėms); bakteriologiniai acetifikavimo preparatai; bakteriologiniai preparatai (ne medicinos ir veterinarijos reikmėms); balinančiosios žemės (tekstilės pramonei); baltymai (gyvūniniai) (žaliava); baltymai (žaliava); bario junginiai; bario oksidas; bario sulfatas; baris; baritai; barito popierius; baterijų pakartotinio įkrovimo parūgštintas vanduo; baterijų tirpalai nuo putojimo; bazės (cheminiai preparatai); bėgančias kojinių akis sulaikančios medžiagos; bentonitas; benzeno dariniai; benzeno eilės rūgštys; benzoinė rūgštis; berklis; betono konservantai (išskyrus dažus ir aliejus); betono putinimo cheminės medžiagos; betono rišamosios medžiagos; biocheminiai katalizatoriai; biologiniai preparatai (ne medicinos ir veterinarijos reikmėms); biologinių audinių kultūros (ne medicinos ar veterinarijos reikmėms); bismutas;

bismuto bazinis galatas; bismuto nitritas (chemijos reikmėms); blyksčių lempų preparatai; blukikliai (pramonės reikmėms); blukinimo preparatai (blukikliai) (pramonės reikmėms); boksitai; boraksas (borato rūgštys); boro rūgštis (pramonės reikmėms); branduolinių reaktorių lėtikliai; bromas (chemijos reikmėms); bulvių krakmolas (pramonės reikmėms); celiuliozė; celiuliozės dariniai (cheminės medžiagos); celiuliozės esteriai (pramonės reikmėms); celiuliozės eteriai (pramonės reikmėms); cemento atsparumo vandeniui preparatai (išskyrus dažus); cemento konservantai (išskyrus dažus ir aliejus); ceris; cezis; chemikalai nuo audinių dėmėjimosi; cheminės audinių įmirkymo (impregnavimo) medžiagos; cheminės laboratorinės analizės medžiagos (ne medicinos ar veterinarijos reikmėms); cheminės medžiagos (pramonės reikmėms); cheminės medžiagos miškų ūkiui (išskyrus fungicidus, herbicidus, insekticidus ir paraziticidus); cheminės medžiagos nuo kondensacijos; cheminės medžiagos žemės ūkiui (išskyrus fungicidus, herbicidus, insekticidus ir paraziticidus); cheminės odų įmirkymo (impregnavimo) medžiagos; cheminiai aliejų priedai; cheminiai kondensaciniai preparatai; cheminiai preparatai mokslo reikmėms (ne medicinos ar veterinarijos reikmėms); cheminiai preparatai nuo kviečių ligų (kūlių); cheminiai preparatai nuo langų stiklų dulsvėjimo; cheminiai preparatai nuo pelėsių; cheminiai preparatai nuo vynmedžių ligų; cheminiai reagentai (ne medicinos ar veterinarijos reikmėms); cheminiai tvirtikliai (gumos); cheminiai tvirtikliai (popieriaus); chirurginių tvarsčių lipniosios medžiagos; chloras; chloratai; chloridai; chlorido rūgštis (druskos rūgštis); chlorkalkės; cholio rūgštis; chromatai; chromato rūgštis; chromo (III) druskos; chromo alūnas; chromo druskos; chromo oksidas; cianidai; ciano druskos (cianidai); cianotipijos tirpalai; cimenas; cinkavimo preparatai; cinkavimo tirpalai; cirkonio dioksidas; citrinų rūgštis (pramonės reikmėms); dalieji cheminiai elementai; daliosios medžiagos (branduolinei energijai gauti); daržovių dygimo lėtikliai; dažų gamybos cheminiai preparatai; defoliantai; deguonis; dehidratacijos preparatai (pramonės reikmėms); dekstrino glitas; detergentai (gamybos reikmėms); diagnostiniai preparatai (ne medicinos ar veterinarijos reikmėms); diastazė (amilazė) (pramonės reikmėms); diatomitas; diatomitas (kizelgūras); diazotipinis popierius; diazoto monoksidas; dietileteris; dimetileteris (metilo eteris); dirbtiniai saldikliai (cheminiai preparatai); dirvožemio tręšimo preparatai; dirvožemis; dirvožemis (augalams); disprozis; distiliuotas vanduo; ditionitai; dolomitas (pramonės reikmėms); drėkinimo (vilgymo) preparatai (balinimo reikmėms); drėkinimo (vilgymo) preparatai (dažymo reikmėms); drėkinimo (vilgymo) preparatai (tekstilės pramonės reikmėms); drėkinimo preparatai (tekstilės pramonės reikmėms); drumstikliai (emalio ar stiklo); druska (ne maisto produktų konservavimo reikmėms); druska (nevalyta); druskos (pramonės reikmėms); druskos (cheminiai junginiai); druskos (trąšos); druskos rūgštis (vandenilio chlorido rūgštis); dujų valymo preparatai; dūmtraukių valikliai (cheminės medžiagos); durpės (trąša); durpių puodeliai (daržininkystės reikmėms); elektroforeziniai geliai (ne medicinos ir ne veterinarijos reikmėms); emalių dažymo cheminės medžiagos; emalių drumstikliai; emalių gamybos cheminiai preparatai (išskyrus pigmentus); emalių ir stiklo dažiosios medžiagos; emulsikliai; epoksidinės dervos (neapdorotos); erbis; ėsdinimo preparatai (metalų); esteriai; etanas; eteriai; etilo alkoholis; etilo eteris; europis; farmacijos preparatų konservantai; fenolis (pramonės reikmėms); fermentai (chemijos reikmėms); fermentai (maisto pramonei); fermentai (pramonės reikmėms); fermentų preparatai (maisto pramonei); fermentų preparatai (pramonės reikmėms); fermis; ferocianidai; ferotipinės fotografinės plokštelės; fiksavimo tirpalai (fotografijai); fiksažas (fotografijai); filtravimo medžiagos (augalinės); filtravimo medžiagos (cheminiai preparatai); filtravimo medžiagos (mineralinės); filtravimo medžiagos (neapdoroti plastikai); filtravimo preparatai (gėrimų pramonei); filtravimo terpės (susmulkintos keraminės medžiagos); flokuliantai; fluoras; fluoro junginiai; fosfatai (trąšos); fosfato rūgštys; fosfolipidai; fosforas; fotografijos cheminiai preparatai; fotografijos redukavimo reagentai; fotografinės emulsijos; fotografinės plokštelės (jautrios šviesai); fotografiniai jautrikliai (sensibilizatoriai); fotografiniai ryškalai; fotografinis popierius; fotometrinis popierius; francis; fungicidų cheminiai priedai; gadolinis; gailusis šarmas; galato rūgštis (rašalui gaminti); galis; galvaninių baterijų druskos; gambyras; geležies druskos; gėlių konservantai; geteriai (chemiškai aktyvios medžiagos); gyvsidabrio druskos; gyvsidabrio oksidas; gyvsidabris; gyvulinės anglys; gyvūninės anglys; gyvūninių anglių preparatai; gliceridai; glicerolis (pramonės reikmėms); glikolio eteris; glikolis; glitavimo preparatai; glitimas (maisto pramonei); glitimas (ne kanceliarijos arba buities reikmėms); glitimas (pramonės reikmėms); gliukozė (maisto pramonei); gliukozė (pramonės reikmėms); gliukozidai; grafitas (pramonės reikmėms); gramofono plokštelių atnaujinimo preparatai; gramofono plokštelių gaminimo mišiniai; granuliuotas molis augalų auginimui hidroponiniu būdu (substratas); gręžimo skiedinių cheminiai priedai; gryninimo (valymo) preparatai; grūdų apdorojimo šalutiniai produktai (pramonės reikmėms); guanas; gumiarabikas (pramonės reikmėms); gurjono balzamas (lakams gaminti); helis; hidratai; hidraulinių sistemų skysčiai; hidrazinas; hidrochloratai; hidroponinės augalų terpės (žemės ūkio reikmėms); holmis; humusas (puvenos); humusas (puvenos) mulčiavimui; indikatorinis popierius (ne medicinos ar veterinarijos reikmėms); indikatorinis popierius (cheminis); insekticidų cheminiai priedai; iterbis; itris; izotopai (pramonės reikmėms); jautrintasis (sensibilizuotasis) fotografinis audinys; jautrintasis (sensibilizuotasis) popierius; jautrintosios (sensibilizuotosios) fotografinės plokštelės; jautrintosios (sensibilizuotosios) juostos (neeksponuotos); jautrintosios ofsetinės spaudos plokštelės; jautrintosios ofsetinės spaudos plokštės;

javų apdorojimo šalutiniai produktai (pramonės reikmėms); jodas (chemijos reikmėms); jodas (pramonės reikmėms); jodato rūgštis; joduotieji baltymai; joduotosios druskos; jonitai (cheminės medžiagos); jūros dumbliai (trąša); jūros vanduo (pramonės reikmėms); kailių apretai (išskyrus aliejus); kailių išdirbimo preparatai; kainitas; kalcinuotoji soda; kalcio acetatas; kalcio cianamidas (trąša); kalcio druskos; kalcio karbidas; kalcio karbonatas; kalifornis; kalio bichromatas; kalio dioksalatas; kalio šarmas; kalis; kamieninės ląstelės (ne medicinos ar veterinarijos reikmėms); kamparas (pramonės reikmėms); kaolinas; kaolininis molis; karbidas; karbiurizatoriai (metalurgijos reikmėms); karbolineumas (augalų apsaugai); karbonatai; katalizatoriai; katechu; kaučiuko konservantai; kaulų anglys; kaustikas (pramonės reikmėms); kaustinė soda (natrio hidroksidas) (pramonės reikmėms); kazeinas (maisto pramonei); kazeinas (pramonės reikmėms); keramikos glazūros; keraminės sukepančiosios kompozicijos (granulės ir milteliai); ketonai; kino juostos (jautrintosios, bet neeksponuotos); kiuris; klijai (pramonės reikmėms); klijai (augaliniai) (ne raštinės ar buities reikmėms); klijai paukščiams gaudyti; klijai sudužusiems daiktams klijuoti; klijų šalinimo preparatai; klinčių kietikliai; kobalto oksidas (pramonės reikmėms); kolodijus; kompostas; konservavimo druska (ne maisto produktams); koroziniai preparatai; krakmolas (pramonės reikmėms); krakmolo glitas (šlichtas, cheminiai preparatai); krakmolo kleisteris (klijai) (ne kanceliarijos ar buities reikmėms); krakmolo skystinimo chemikalai (atklijavimo medžiagos); kraujo anglys; kreozotas (chemijos reikmėms); kriogenų preparatai; kriptonas; krotono aldehidas; ksenonas; kuras (atominių reaktorių); kuro skalsinimo preparatai; kvebrachas (pramonės reikmėms); laboratorinės analizės preparatai (ne medicinos ar veterinarijos reikmėms); lakmuso popierius; lako pašalinimo medžiagos; laktozė (maisto pramonei); laktozė (pramonės reikmėms); laktozė (žaliava); lakusis šarmas (amoniakas) (pramonės reikmėms); lakų tirpikliai; langų glaistas; lantanas; lecitinas (maisto pramonei); lecitinas (pramonės reikmėms); lecitinas (žaliava); lempų suodžiai (pramonės reikmėms); lengvųjų automobilių kėbulų glaistai; ličio oksidas; liejimo formų gaminimo mišiniai; liejimo formų rišamosios medžiagos; liejinių atskyrimo preparatai; liejinių formavimo smėlis; lipnieji chirurginių tvarsčių preparatai; lipniosios medžiagos (pramonės reikmėms); litavimo chemikalai; litavimo fliusai; litavimo kietaisiais lydmetaliais fliusai; litavimo kietaisiais lydmetaliais preparatai; litis; liutecis; magnetinis skystis (pramonės reikmėms); magnezitas; magnio chloridas; magnio karbonatas; manganatai; mangano dioksidas; mangrovės žievės (pramonės reikmėms); medienos pulpa (medienos masė); medžio actas (piroligninė rūgštis); medžio spiritas (metanolis); medžio spirito distiliacijos produktai; medžių aprišimo lipnieji preparatai; medžių plyšių glaistai (miškininkystės reikmėms); medžių skiepijimo lipnieji preparatai; medžių skiepijimo vaškas; mėsos minkštikliai (pramonės reikmėms); mėsos rūkymo cheminiai preparatai; metaloidai; metalų atkaitinimo preparatai; metalų dažymo druskos; metalų legiravimo cheminiai preparatai; metalų mineralai; metanas; metilbenzenas; mikroelementų cheminiai preparatai (augalams); mikroorganizmų kultūros (ne medicinos ir veterinarijos reikmėms); mikroorganizmų preparatai (ne medicinos ir veterinarijos reikmėms); miltai (pramonės reikmėms); minkštikliai (pramonės reikmėms); mirkalai (tabako aromatizavimo); muilas (metalinis) (pramonės reikmėms); mūro apsauginės medžiagos (išskyrus dažus ir aliejus); mūro hidroizoliacijos preparatai (išskyrus dažus); naftalenas; naftos dispergatoriai; natrio bichromatas; natrio druskos (cheminiai preparatai); natrio hidrokarbonatas (chemijos reikmėms); natrio hipochloritas; natrio perboratas; natris; neodimis; neonas; neorganinės rūgštys; neptūnis; nitratai; nitratinis popierius; nitrato rūgštis (azoto rūgštis); nuodingųjų dujų neutralizavimo preparatai; odų apdailos chemikalai; odų atnaujinimo chemikalai; odų dervos (mastikos); odų išdirbimo preparatai; odų klijai; odų mastika; odų minkštikliai; odų nelaidumo vandeniui chemikalai; odų ruošimo aliejai; oksalatai; oksalo (rūgštynių) rūgštis; oksidatoriai (variklių degalų cheminiai priedai); oleino rūgštis; olivinas (cheminė medžiaga); organinės balinimo medžiagos; ortosulfobenzoinės rūgšties imidas; padangų kamerų taisymo mišiniai; padangų mastikos; padangų taisymo mišiniai; paladžio chloridas; pavarų dėžės skystis; paviršinio aktyvumo agentai; paviršinio aktyvumo cheminiai agentai; pektinas (maisto pramonei); pektinas (pramonės reikmėms); pektinas (fotografijai); pentilo acetatas; pentilo alkoholis; perchloratai; perkarbonatai; peroksosulfato rūgštis; persulfatai; pieno fermentai (chemijos reikmėms); pieno fermentai (maisto pramonei); pieno fermentai (pramonės reikmėms); pieno rūgštis; pigmentų gamybos cheminiai preparatai; pikro rūgštis; pirogalolis; piroligninė rūgštis (medžio actas); plastifikatoriai; plastikai (neapdoroti); plastikų dispersijos; plastizoliai; plaunamieji benzino priedai; plieno glotniojo apdirbimo preparatai; plytelių, koklių, čerpių apsauginės medžiagos (išskyrus dažus ir aliejus); plytų mūro apsauginės dangos (išskyrus dažus ir aliejus); plutonis; pneumatinių padangų klijai; polonis; popieriaus pulpa (popieriaus masė); popierinių apmušalų klijai; popierius (nusispalvinantis) (fotografijai); potašas (kalio karbonatas); prazeodimis; preparatai nuo lešių dulsvėjimo; preparatai nuo stiklo dulsvėjimo; preparatai nuo variklių aušalų užvirimo; prometis; protaktinis; radiatorių plovimo chemikalai; radioaktyvieji elementai (mokslo reikmėms); radis (mokslo reikmėms); radonas; rašaliniai riešutėliai; rauginė mediena; rauginės žievės; renis; rentgeno filmai (jautrintieji, bet neeksponuoti); retųjų žemių elementai (lantanidai); retųjų žemių metalų druskos; riebalų atskyrimo preparatai; riebalų balikliai; riebalų rūgštys; riebalų šalinimo preparatai (gamybos reikmėms); rubidis; rūgšties gavimo bakteriologiniai preparatai; rūgštims atsparūs cheminiai mišiniai;

rūgštynių druska (kalio vandenilio oksalatas); rūgštys; sacharinas; salicilo rūgštis; salietra; salyklo baltymai; samaris; sausasis ledas (anglies dvideginis); sebato rūgštis; sėklų konservavimo medžiagos; selenas; sidabro druskų tirpalai (sidabravimui); sidabro nitratas; sienų apmušalų atklijavimo preparatai; sienų apmušalų klijai; sienų plytelių klijai; siera; sieros milteliai (chemijos reikmėms); sieros rūgštis; silicis; silikatai; silikonai; sintetinės aliejų sugėrimo medžiagos; sintetinės dervos (neapdorotos); sintetinės dervos (neapdorotos); skaidrinimo preparatai; skandis; skiepijimo mastika (medžių); skystieji švitrų priedai; skruzdžių aldehidas (chemijos reikmėms); skruzdžių rūgštis; soda (bevandenė); sodinimo žemė; sodininkystės cheminės medžiagos (išskyrus fungicidus, insekticidus ir paraziticidus); spalvų paryškinimo chemikalai (pramonės reikmėms); sriegimo mišiniai (tepimo ir aušinimo); stabdžių skysčiai; stearino rūgštis; stibio oksidas; stibio sulfidas; stibis; stiklo dažymo cheminės medžiagos; stiklo drumstikliai; stiklo matinimo cheminės medžiagos; stroncis; sukietintos dujos (pramonės reikmėms); sulfatai; sulfatų šalinimo iš akumuliatorių skysčiai; sulfatų šalinimo iš baterijų skysčiai; sulfidai; sulfito rūgštis; sulfonrūgštys; sunkusis vanduo; suodžiai (pramonės ar žemės ūkio reikmėms); suodžiai (pramonės reikmėms); superfosfatai (trąšos); suvirinimo (metalų) chemikalai; šaldymo medžiagos; šaldymo preparatai; šarmai; šarminiai metalai; šarminių metalų druskos; šarminių metalų jodidai (pramonės reikmėms); šarminių žemių metalai; šlakas (trąša); špinelis (cheminiai preparatai); šviesoraščio audinys; šviesoraščio popierius; švino acetatas; švino arsenatas; švino oksidas; tabako aromatizavimo mišiniai (mirkalai); talis; talkas (magnio silikatas); taninai; tanino rūgštis; tanino rūgštis (taninas); tapijokų miltai (pramonės reikmėms); tauriųjų metalų druskos (pramonės reikmėms); technecis; techninės keramikos gamybos medžiagos; telūras; terbis; tetrachloridai; tiokarbamidas; tirpikliai (dervų, sakų); tirpusis stiklas; titanitas (sfenas); titano dioksidas (pramonės reikmėms); toluenas; tonavimo druskos (fotografijai); tonavimo tirpalai (fotografijai); toris; tragakantas (pramonės reikmėms); transporto priemonių variklių aušalai; tręšimo preparatai; tulis; uranas; urano nitratas; urano oksidas; vairo mechanizmo su stiprintuvu skysčiai; vaisių nokinimo hormonai; vandenilio fluoridas; vandenilio peroksidas; vandenilis; vandens gryninimo chemikalai; vandens minkštikliai; vandens minkštinimo preparatai; variklių degalų cheminiai priedai; variklių dekarbonizavimo (nuodegų šalinimo) chemikalai; vario sulfatas (vitriolis); vaško balikliai; vėlimo preparatai; vėlimo preparatai (tekstilės pramonei); vidaus degimo variklių antidetonatoriai; vilgymo preparatai (balinimo reikmėms); vilgymo preparatai (dažymo reikmėms); virimo greitinimo preparatai (pramonės reikmėms); viskozė; viteritas; vitriolis (vario sulfatas); vyndarystės baktericidai (cheminiai preparatai); vyno akmuo (kalio tartratas) (chemijos reikmėms); vyno akmuo (kalio tartratas) (maisto pramonei); vyno akmuo (kalio tartratas) (ne farmacijos reikmėms); vyno akmuo (kalio tartratas) (pramonės reikmėms); vyno fermentavimo cheminiai preparatai; vyno rūgštis; vyno skaidrikliai; vyno spiritas (etilo alkoholis); vynuogių misos skaidrinimo preparatai; volframato rūgštis; vulkanizavimo greitikliai; vulkanizavimo preparatai; žagreniai (rauginimo reikmėms); želatina (fotografijos reikmėms); želatina (pramonės reikmėms); žemės ūkio sėklų genai; žemės ūkio trąšos; žuvų klijai (ne raštinės, buities ar mitybos reikmėms); žuvų miltų trąšos.

2 dažai, politūros, lakai; antikorozinės medžiagos ir medieną nuo irimo saugančios medžiagos; dažymo medžiagos; beicai; neapdorotos gamtinės dervos; metalų folija ir milteliai dažytojams, dekoratoriams, spaustuvininkams ir dailininkams; akvarelinių dažų tvirtikliai (fiksatyvai); alaus dažai; aliejai (medienos konservavimui); aliuminio dažai; aliuminio milteliai (dažymui); alizarino dažikliai; anatai (dažiosios medžiagos); anatai (pigmentas); anilino dažikliai; antikorozinės alyvos; antikorozinės juostos; antikoroziniai aliejai; antikoroziniai preparatai; antikoroziniai tepalai; antikoroziniai tirštieji tepalai; asbesto dažai; asfalto lakas; augaliniai dažikliai; augalinių dažiklių ekstraktai; auksavimo medžiagos; auraminas; baktericidiniai dažai; baltalai (pigmentai arba dažai); baltinimo skiediniai; batų dažai; beicai (kandikai); bituminiai lakai; bronzos lakai; bronzos milteliai; bronzos milteliai (dažai); cinko oksidas (pigmentas); dangos (dažai); dažalai (dažai); dažikliai; dažiosios medžiagos; dažų džiovikliai (sikatyvai); dažų gruntai; dažų rišamosios medžiagos; dažų rišikliai; dažų skiedikliai; dažų tvirtikliai; derva; dujų suodžiai (pigmentas); elektrostatiniai milteliai (dažai) kopijavimo aparatams; emaliai (tapybai); emaliai (lakai); emaliniai dažai; fustinas (dažai); gėrimų dažai; gipso skiedinys; glazūros (dažai, lakai); gleras (švino monoksidas); graviravimo dažai; gumigutas (tapybai); indigas (dažiklis); juodieji lakai (asfalto); kailių dažai; kalkių pienas (baltinimui); Kanados balzamas; kanifolija; karamelė (maisto dažai); karbonilas (medienos konservantas); keramikos dažai; klijiniai dažai; kobalto oksidas (dažai); kopalas; kopalo lakas; košenilo karminas; kreozotas (medienai konservuoti); kurkuminas (dažai); lakų skiedikliai; likerių dažai; maisto dažai; maisto dažikliai; mastika (natūrali derva); medienos apsauginės medžiagos; medienos apsaugos aliejai; medienos beicai (kandikai); medienos dangos (dažai); medienos dažai; medienos dažikliai; medienos dažiosios medžiagos; medienos konservantai; metalo folija (dažytojams, dekoratoriams, spaustuvininkams ir dailininkams); metalų apsauginiai preparatai; metalų milteliai (dažytojams, dekoratoriams, spaustuvininkams ir dailininkams); natūralios dervos (neapdorotos); neapaugantieji dažai; ochra (pigmentas); odų apdailos dažai; odų beicai (kandikai); odų dažai; odų dažus fiksuojančios medžiagos; oranžinis švino surikas; perklijuojami dažų lopai; pigmentai; preparatai nuo dulsvėjimo (metalams); preparatai

nuo rūdžių (apsauginiai); raudonasis švino surikas; sakai; salyklo dažai; salyklo dažikliai; salyklo karamelė (maisto dažiklis); sandarakas; sidabravimo milteliai; sidabro emulsijos (pigmentai); sidabro folija (lakštinė); sidabro pasta; siena (pigmentas); spausdintuvų ir kopijavimo aparatų dažų kasetės (pripildytos); spaustuvinės pastos (dažai); spaustuviniai dažai; spaustuvinis rašalas; spaustuvinių dažų rinkiniai; suodžiai (dažikliai); suodžiai (pigmentas); surikas (trišvino tetraoksidas); sviesto dažai; šafranas (dažai); šelakas; švino baltalai; švino monoksidas; švino surikas (švino tetraoksidas); terpentinas (dažų skiediklis); titano dioksidas (pigmentas); tolio dangos (dažai); tvirtikliai (lakai); ugniai atsparūs dažai; važiuoklių apsauginės dangos; važiuoklių gruntavimo dangos; Velykų kiaušinių dažpopieris; žagreniai (lakų); ženklinimo dažai (gyvulių).

3 balinimo preparatai ir kitos skalbimo medžiagos; valymo, poliravimo, šveitimo ir švitrinamojo apdirbimo preparatai; muilas; parfumerija, eteriniai aliejai, kosmetika, plaukų losjonai; dantų milteliai ir pastos; alavijų preparatai (kosmetikos reikmėms); aliejai (kosmetikos reikmėms); aliejai (parfumerijai ir kvepalams); aliejai (tualeto reikmėms); aliejai (valymo reikmėms); alūno akmenėliai (sutraukiamosios priemonės); ambra (parfumerija); amoniakinis vanduo (lakusis šarmas) (ploviklis); antakių kosmetikos priemonės; antakių pieštukai; antistatiniai preparatai (namų ūkio reikmėms); apsaugos nuo saulės preparatai; aromatinės gėrimų medžiagos (eteriniai aliejai); aromatinės kepinių medžiagos (eteriniai aliejai); aromatinės medžiagos (eteriniai aliejai); aromatinis medis; aromatinis vanduo; atspaudžiamieji paveikslėliai (kosmetikos reikmėms); audinių minkštikliai (skalbimo reikmėms); augalų lapų blizgikliai; automobilių priekinių stiklų valymo skysčiai; baldų ir grindų poliravimo medžiagos; balinimo druskos; balinimo preparatai (kosmetikos reikmėms); balinimo soda; baltinimo kreida; balzamai (ne medicinos reikmėms); barzdos dažai; batsiuvių vaškas; batų blizgikliai; batų kremas; batų vaškas; bazinės gėlių kvepalų medžiagos; bergamočių aliejus; blakstienų kosmetikos preparatai; blizginimo preparatai; blizginimo vaškas; burnos kvapo gaivinimo juostelės; burnos skalavimo preparatai (ne medicinos reikmėms); chna (kosmetiniai dažai); citrinų eterinis aliejus; citronų eterinis aliejus; dantų balinimo geliai; dantų protezų poliravimo medžiagos; dantų protezų valymo preparatai; dažai (blakstienų ir antakių); dažų blukinimo preparatai; dažų šalinimo preparatai; deimantų dulkės (švitrai); dėmių valikliai; dezinfekcinis muilas; dezodoruojamasis muilas; dirbtinės blakstienos; dirbtiniai nagai; dirbtinių blakstienų klijai; dirbtinių plaukų klijai; dušo preparatai (asmeninės higienos ar dezodoravimo reikmėms) (tualeto reikmenys); eterinės esencijos; gabalinis muilas; gabalinis prausiamasis (tualetinis) muilas; galandimo preparatai; gaulterijų aliejus; gėlių ekstraktai (kvepalai); geraniolis; gydomasis muilas; gyvulių kosmetika; grimas; grimo preparatai; grimo pudra; grimo valymo preparatai; grindų vaškas; grindų vaško valikliai (šveitimo preparatai); heliotropinas; ilgalaikio plaukų sugarbanojimo preparatų neutralizatoriai; indaplovių džiovinamosios medžiagos; įdegio preparatai (kosmetika); jazminų aliejus; jononas (parfumerija); juvelyrų krokas; kalio hipochloridas; kedrų eteriniai aliejai; kepinių kvapikliai (eteriniai aliejai); klijai (kosmetikos reikmėms); korundas (švitrinė medžiaga); kosmetikos rinkiniai; kosmetinė pudra; kosmetinės kaukės; kosmetiniai dažai; kosmetiniai kremai; kosmetiniai pieštukai; kvapieji mišiniai (kvepalai); kvapo gaivinimo purškalai; kvepalai; lako šalinimo preparatai (valikliai); levandų aliejus; levandų vanduo; liesinamieji kosmetikos preparatai; lyginimo preparatai (standinamieji); losjonai (kosmetikos reikmėms); losjonai po skutimosi; lūpų blizgiai; lūpų dažai; masažo geliai (ne medicinos reikmėms); metalų karbidai (švitrinės medžiagos); mėtos (parfumerijos reikmėms); mėtų esencija (eterinis aliejus); migdolų aliejus; migdolų muilas; migdolų pienas (kosmetikos reikmėms); muilamedžių žievės (skalbiamosios); muilas (audinių spalvų gaivinimo reikmėms); muilas nuo kojų prakaitavimo; muilas nuo prakaitavimo; muskusas (parfumerija); nagų blizginimo preparatai; nagų dekoravimo lipdukai; nagų lakas; nagų priežiūros preparatai; naminių gyvūnėlių šampūnai; naminių gyvūnų dezodorantai; nesuteikiantis slidumo grindų vaškas; nesuteikiantis slidumo skystis grindims; nuovirų šalinimo buitiniai preparatai; nutekamųjų vamzdžių atkimšimo preparatai; odekolonas; odos balinimo kremai; odos priežiūros kosmetiniai preparatai; odų apsauginiai (blizginimo) preparatai; odų balinimo preparatai; odų tepalai (valomieji); odų vaškas; oro kvėpinimo preparatai; parfumerijos gaminiai; parketo vaškas; pemza; plaukų dažai; plaukų dažikliai; plaukų garbanojimo preparatai; plaukų lakas; plaukų šalinimo preparatai (depiliatoriai); plaukų šalinimo vaškas; plovikliai (detergentai) (ne pramonės ir medicinos reikmėms); plovimo preparatai; poliravimo akmenys; poliravimo milteliai (krokas); poliravimo popierius; poliravimo tepalai; politūrų šalinimo preparatai (valikliai); pomados (kosmetikos reikmėms); popierinės servetėlės, įmirkytos kosmetiniais losjonais; purškiamieji kvapo gaivikliai; riebalai (kosmetikos reikmėms); riebalų šalinimo priemonės (išskyrus naudojamas gamyboje); rišamosios medžiagos (kosmetikos reikmėms); rožių aliejus; rūdžių šalinimo preparatai; safrolis; sausieji baltinių kvepalai; sausieji šampūnai; sausojo valymo preparatai; sienų apmušalų valymo preparatai; silicio karbidas (karborundas) (švitras); siūlų vaškas; siuvėjų vaškas; skalbimo soda; skalbinių apretai; skalbinių balikliai; skalbinių balinimo preparatai; skalbinių blizgikliai; skalbinių krakmolas; skalbinių mėlis; skalbinių mirkymo preparatai; skalbinių spalvų gaivinimo chemikalai (gaivikliai) (buities reikmėms); skalbinių vaškas; skalbinių vaškavimo preparatai; skustuvų galandimo diržų pastos; skutimosi akmenėliai (sutraukiamosios priemonės); skutimosi muilas; skutimosi preparatai; smilkalai; smilkalai (kvapniosios medžiagos);

smilkalų lazdelės; sodos šarmas; standikliai (skalbinių); stiklo audinys; stiklo švitras (popierinis); suspaustas oras buteliukuose (purvo ir dulkių valymo reikmėms); šampūnai; šlifavimo preparatai; šlifavimo strypeliai, luiteliai; šveitimo skiediniai; švitrai; švitrai (korundiniai); švitrinis audinys; švitrinis audinys (korundinis); švitrinis popierius; švitrinis popierius (korundinis); švitrinis popierius (stiklinis); talko milteliai (tualeto reikmenys); tamponai (tualeto reikmenys); terpenai (eteriniai aliejai); terpentinas (riebalų šalinimo reikmėms); terpentino aliejus (riebalų šalinimo reikmėms); trepelis (poliravimui); tualetiniai preparatai nuo prakaitavimo; tualetinis pienelis; tualetinis vanduo; tualeto reikmenys; ūsų vaškas; valikliais impregnuotas audeklas; valomoji kreida; vandenilio peroksidas (kosmetikos reikmėms); vata (kosmetikos reikmėms); vatos tamponai su pagaliuku (kosmetikos reikmėms); vazelinas (kosmetikos reikmėms); vonių druskos (ne medicinos reikmėms); vonių kosmetiniai preparatai; vulkaniniai pelenai (valomieji); Žavelio vanduo; žmonių arba gyvūnų dezodorantai; žvaigždanyžių esencija.

4 techniniai aliejai ir riebalai; tepalai; dulkių sugeriamieji, drėkinamieji ir rišamieji mišiniai; degalai (tarp jų variklių benzinas) ir apšvietimo medžiagos; apšvietimo žvakės ir dagčiai; akmens anglių briketai; akmens anglių dulkės (kuras); akmens anglių gudronas; akmens anglių nafta; akmens anglys; alyva (skystasis tepalas); alkoholiniai degalai; alkoholis (degalai); antracitas; apšvietimo degalai; apšvietimo dujos; apšvietimo riebalai; apšvietimo skalos; apšvietimo vaškas; autolas; avalynės tepalai; batų tepalai; benzenas; benzinas; benzolas; bičių vaškas; cerezinas; dažų aliejai; degieji naftos produktai; denatūruotas spiritas; diržų priešslydžio preparatai; diržų tepalai; diržų tirštieji tepalai; diržų vaškas; dyzeliniai degalai; drėkinamasis aliejus; dulkių aglomeravimo mišiniai; dulkių rišiklių mišiniai (naudojami šluojant); dulkių šalinimo preparatai; durpės (kuras); durpių blokai (kuras); durpių briketai (kuras); elektros energija; etanolis (kuras); formų atskyrimo alyvos (statyba); gazolinas; gazolis; generatorinės dujos; ginklų tepalai; ginklų tirštieji tepalai; išgarintų degalų mišiniai; Kalėdų eglučių žvakutės; karnaubo vaškas; kaulų taukai (pramonės reikmėms); koksas; ksilenas; ksilolas; kuras; kuro briketai; kuro dujos; kvepiančios žvakės; lanolinas; lempų dagčiai; lignitas; ligroinas; malkos; mazutas; medžio anglys (kuras); medžio briketai; mineralinis kuras; mūro konservavimo alyva; nafta (nevalyta arba valyta); naftos dujos; naktinės lempelės (žvakės); odų apsaugos priemonės (aliejai ir tepalai); odų konservavimo aliejus; odų tepalai; oleinas; ozokeritas (kalnų vaškas); pakuros; parafinas; petroleteris; plonos žvakės; popierinės apšvietimo grįžtės; pramoninė alyva; pramoniniai tepalai; pramoninis vaškas; rapsų aliejus (pramonės reikmėms); ricinos aliejus (techninėms reikmėms); saulėgrąžų aliejus (pramonės reikmėms); skiltuvų pintys; sojų pupelių aliejaus preparatai valgio gaminimo reikmenų priežiūrai nuo pridegimo; stearinas; sukietintosios dujos (kuras); sunkusis benzinas; sunkusis skystasis kuras; šaldymo skysčiai; taukai; tekstilinė alyva; tepamasis grafitas; tirštieji tepalai; varikliniai degalai; variklinių degalų priedai (ne cheminiai); vaškas (žaliava); vazelinas (pramonės reikmėms); vilnų riebalai; žibalas; žuvų taukai (nevalgomieji); žvakės; žvakių dagčiai.

5 farmacijos ir veterinarijos preparatai; higienos preparatai medicinos reikmėms; dietinis maistas ir dietinės medžiagos medicinos ar veterinarijos reikmėms, kūdikių maistas; žmonių ir gyvūnų maisto papildai; pleistrai, tvarsliava; dantų plombavimo ir dantų išlajų gamybos medžiagos; dezinfekavimo preparatai; kenkėjų naikinimo preparatai; fungicidai, herbicidai; acetatai (farmacijos reikmėms); akaricidai (preparatai erkėms naikinti); akių lašai; akių pavilgai; akių raiščiai medicinos reikmėms; akonitinas; alavijų preparatai (farmacijos reikmėms); albumino maisto papildai; aldehidai (farmacijos reikmėms); algicidai; alginatai (farmacijos reikmėms); alginatų maisto papildai; aliuminio acetatas (farmacijos reikmėms); alkaloidai (medicinos reikmėms); amilazė (medicinos reikmėms); aminorūgštys (medicinos reikmėms); aminorūgštys (veterinarijos reikmėms); analgetikai (skausmą malšinantys vaistai); angostūrų žievės (medicinos reikmėms); antibiotikai; antidiureziniai (šlapimą sulaikantys) preparatai; antioksidantų tabletės; antiparazitiniai antkakliai (gyvuliams); antiparazitiniai preparatai; antipiretikai (vaistai nuo karščiavimo); antireumatinės apyrankės; antireumatiniai žiedai; antiseptikai (vaistai nuo pūlinės infekcijos); antiseptinė vata; antisporiniai preparatai; apetitą mažinančios tabletės; apetito slopinamieji preparatai (preparatai nuo valgumo) (medicinos reikmėms); apynių ištraukos (ekstraktai) (farmacijos reikmėms); apyrankės (medicinos reikmėms); aprūkymo lazdelės (fumigantai); aprūkymo pastilės (fumigantai); arbata nuo astmos; baktericidai; bakterijų kultūrų skystosios terpės; bakterijų kultūrų terpės; bakteriniai preparatai (medicinos ir veterinarijos reikmėms); bakteriniai toksinai; bakteriologiniai preparatai (medicinos ir veterinarijos reikmėms); baltymingasis maistas (medicinos reikmėms); baltymų maisto papildai; baltymų papildai gyvūnams; baltymų preparatai (medicinos reikmėms); balzamai (medicinos reikmėms); balzamų preparatai (medicinos reikmėms); bemikrobė (aseptinė) vata; betabakės cigaretės (medicinos reikmėms); bičių pienelio maisto papildai; bičių pienelis (farmacijos reikmėms); bičių pikio maisto papildai; bičių pikis (farmacijos reikmėms); biocidai; biologiniai preparatai (medicinos reikmėms); biologiniai preparatai (veterinarijos reikmėms); biologinių audinių kultūros (medicinos reikmėms); biologinių audinių kultūros (veterinarijos reikmėms); bismuto preparatai (farmacijos reikmėms); bismuto subnitratas (farmacijos reikmėms); bromas (farmacijos reikmėms); bronchų plečiamieji preparatai; burnos skalavimo tirpalai (medicinos reikmėms); celiuliozės esteriai (farmacijos reikmėms); celiuliozės eteriai (farmacijos reikmėms); cheminės kontraceptinės

priemonės; cheminiai farmaciniai preparatai; cheminiai preparatai (farmacijos reikmėms); cheminiai preparatai (medicinos reikmėms); cheminiai preparatai (veterinarijos reikmėms); cheminiai preparatai nuo pelenligės; cheminiai reagentai (medicinos arba veterinarijos reikmėms); chininas (medicinos reikmėms); chininmedžių žievės (medicinos reikmėms); chinolinas (medicinos reikmėms); chirurginė tvarsliava; chirurginiai audiniai; chirurginiai implantuojamieji audiniai (gyvybingi); chirurginiai skalbiniai (audiniai); chloralio vandens tirpalas (farmacijos reikmėms); chloroformas; cukrus (medicinos reikmėms); dantų amalgamos; dantų amalgamų auksas; dantų cementavimo medžiagos; dantų įspaudų medžiagos; dantų kalimosi preparatai; dantų lakai; dantų mastikos; dantų protezų klijai; dantų protezų lipalai; dantų švitrai; deguonies vonios; deguonis medicinos reikmėms; dėlės (medicinos reikmėms); detergentai (medicinos reikmėms); dezinfekavimo priemonės (higienos reikmėms); dezinfekavimo priemonės (žaizdų dezinfekavimui ir perrišimui); dezodorantai (ne žmonių arba gyvūnų); dezodorantai drabužiams ir audiniams; diabetikų duona (medicinos reikmėms); diagnostiniai preparatai (medicinos reikmėms); dietiniai gėrimai (medicinos reikmėms); digitalinas; dirvos sterilizavimo preparatai; dirželiai (higieninėms servetėlėms) (rankšluostukams); druskos (medicinos reikmėms); dujos (medicinos reikmėms); dušo preparatai (medicinos reikmėms); džiovikliai (sikatyvai)(medicinos reikmėms); elektrokardiografų elektrodų cheminiai laidininkai; eliksyrai (farmaciniai preparatai); esteriai (farmacijos reikmėms); eteriai (farmacijos reikmėms); eukaliptų aliejus (farmacijos reikmėms); farmaciniai preparatai; farmaciniais losjonais įmirkytos servetėlės; fenolis (farmacijos reikmėms); fermentai (farmacijos reikmėms); fermentai (medicinos reikmėms); fermentai (veterinarijos reikmėms); fermentiniai preparatai (medicinos reikmėms); fermentiniai preparatai (veterinarijos reikmėms); fermentų maisto papildai; filokserų naikinimo cheminiai preparatai; formavimo vaškas (odontologijai); fosfatai (farmacijos reikmėms); galio rūgštis (farmacijos reikmėms); galvijų prausimo preparatai; gambyras (farmacijos reikmėms); garstyčios (farmacijos reikmėms); garstyčių aliejus (medicinos reikmėms); garstyčių pleistrai; gencijonai (farmacijos reikmėms); gydomasis purvas; gydomieji aliejai; gydomieji gėrimai; gydomieji vonių preparatai; gydomosios arbatos; gydomosios kempinės; gydomosios nuosėdos (purvas); gydomosios šaknelės; gydomosios trauktinės (užpilai); gyvsidabrio tepalai; gyvulių prausimo preparatai; gyvūnų pašaro papildai; glaustinių (kontaktinių) lęšių valymo preparatai; glicerofosfatas; glicerolis (medicinos reikmėms); gliukozė (medicinos reikmėms); gliukozės maisto papildai; guma (odontologijos reikmėms); gumigutas (medicinos reikmėms); gurjono balzamas (medicinos reikmėms); gvajakolis (farmacijos reikmėms); hematogenas; hemoglobinas; hemorojaus gydymo preparatai; hemostatiniai pieštukai; hidrastinas; hidrastininas; higieninės kelnaitės; higieninės servetėlės; higieninės vaikiškos kelnaitės; higieniniai įklotai; higieniniai rankšluostukai; higieniniai tamponai; higroskopinė vata; hormonai (medicinos reikmėms); insekticidai; intymieji lubrikantai; izotopai (medicinos reikmėms); indikatorinis popierius (medicinos ar veterinarijos reikmėms); įdegio tabletės; javų apdorojimo šalutiniai produktai (dietos ar medicinos reikmėms); jodas (farmacijos reikmėms); jodidai (farmacijos reikmėms); jodo trauktinė (tinktūra); jodoformas; jūros vanduo (gydomosioms vonioms); kalio druskos (medicinos reikmėms); kalkių preparatai (farmacijos reikmėms); kalomelis; kamieninės ląstelės (medicinos reikmėms); kamieninės ląstelės (veterinarijos reikmėms); kamparas (medicinos reikmėms); kamparo aliejus (medicinos reikmėms); kamšalai (medicinos reikmėms); kanopų cementavimo medžiagos; kapsulės (farmacijos reikmėms); kapsulės (vaistams); karbolineumas (paraziticidas); karpų pieštukai; karštieji garstyčių kompresai; kasijos (medicinos reikmėms); kaulų cementas chirurgijos ir ortopedijos reikmėms; kaustiniai pieštukai; kazeino maisto papildai; kedras (medis) (vabzdžių repelentas); kelnaičių įklotai (higieniniai); kenksmingų gyvūnų naikinimo preparatai; kirmėlių varymo vaistai; kokainas; kolodijus (farmacijos reikmėms); kompresai; kondurangų žievės (medicinos reikmėms); korpija (medicinos reikmėms); krakmolas (dietos arba farmacijos reikmėms); kramtomoji guma (medicinos reikmėms); krapų aliejus (medicinos reikmėms); kraujas (medicinos reikmėms); kraujavimą stabdantys preparatai; kraujo plazma; kreozotas (farmacijos reikmėms); krotonmedžių žievės; krūtų priežiūros tamponai; kūdikių sauskelnės; kūdikių vystyklai; kūdikių vystyklai - kelnaitės (sauskelnės); kurarė; kvebrachas (medicinos reikmėms); kviečių apdorojimo nuo kūlių cheminiai preparatai; kviečių gemalų maisto papildai; laksantai (vidurius paleidžiantys vaistai); laktozė (farmacijos reikmėms); lecitinas (medicinos reikmėms); lecitino maisto papildai; ledinukai (medicinos reikmėms); lervų naikinimo preparatai; liekninamosios tabletės; liesėjimo medicininiai preparatai; linimentai (skystieji tepalai); lipnieji pleistrai; lipniosios juostelės (medicinos reikmėms); lipniosios juostos (medicinos reikmėms); lytinio aktyvumo mažinimo preparatai; losjonai (farmacijos reikmėms); losjonai (veterinarijos reikmėms); lupulinas (farmacijos reikmėms); magnezija (farmacijos reikmėms); maistas (kūdikiams); maistinės skaidulos; makšties plovimo skysčiai; mangrovių žievės (farmacijos reikmėms); marlės ir vatos žaizdų tamponai; medicininiai aliejai; medicininis spiritas; medicinos reikmenų dėžutės (nešiojamosios) (pilnos); medienos grybo naikinimo preparatai; medvilnė (medicinos reikmėms); medžio anglys (farmacijos reikmėms); melisų lašai (farmacijos reikmėms); melžimo tepalas; menčių tvarsliava (chirurginėms reikmėms); mėnesinių kelnaitės; mėnesinių raiščiai; mėnesinių tamponai; mentolis; mėtos (farmacijos reikmėms); mielės (farmacijos reikmėms); mielių maisto papildai; migdolų pienas (farmacijos

reikmėms); migdomieji vaistai; mikroelementų preparatai (žmonėms ir gyvuliams); mikroorganizmų kultūros (medicinos ir veterinarijos reikmėms); mikroorganizmų preparatai (medicinos ir veterinarijos reikmėms); miltai (farmacijos reikmėms); mineraliniai maisto papildai; mineralinio vandens druskos; mineralinio vandens vonių druskos; mineralinis vanduo (medicinos reikmėms); minkštvabalių milteliai; mirobalanų žievės (farmacijos reikmėms); mitybos medžiagos (mikroorganizmams); mitybos papildai; moleskinas medicinos reikmėms; musgaudžių lipalai; musgaudžių popierius; musių naikinimo preparatai; muslipdžiai; naminių gyvūnėlių sauskelnės; narkotikai; natrio bikarbonatas (farmacijos reikmėms); natrio druskos (medicinos reikmėms); nejautros preparatai (anestetikai); nelaikančiųjų sugeriamosios kelnaitės (sauskelnės); nelaikančiųjų vystyklai (sauspalės); nervų sistemą raminantys vaistai; nėštumo nustatymo cheminiai preparatai; nudegimų gydymo preparatai; nuodai; nuodingų augalų naikinimo preparatai; nuospaudų preparatai; nuospaudų šalinimo priemonės; nuospaudų žiedai (kojoms); nuovirai (farmacijos reikmėms); nušalimų tepalai (farmacijos reikmėms); odontologinės švitrinės medžiagos; odos gydymo farmaciniai preparatai; opiatai; opijus; opodeldokas; organoterapiniai (opoterapiniai) preparatai; oro dezodoravimo preparatai; oro valymo preparatai; pagalbinės medžiagos medicinos reikmėms; pankoliai (medicinos reikmėms); paprastieji zizifai (vaistinė žolė); parazitų naikinimo preparatai; pastilės (farmacijos reikmėms); pektinas (farmacijos reikmėms); pepsinas (farmacijos reikmėms); peptonai (farmacijos reikmėms); perlų milteliai (medicinos reikmėms); pesticidai; pieno cukrus (farmacijos reikmėms); pieno fermentai (farmacijos reikmėms); pieno gėrimai su salyklu (medicinos reikmėms); pieno milteliai kūdikiams; pieštukai nuo galvos skausmo; piretrumas (milteliai); pirmosios pagalbos dėžutės (pilnos); popierinės servetėlės, įmirkytos farmaciniais losjonais; popierius (garstyčių pleistrams); popierius (karštiems garstyčių kompresams); popierius nuo kandžių; porcelianas (dantų protezams); preparatai nuo kandžių; preparatai nuo kojų prakaitavimo; preparatai nuo nušalimų; preparatai nuo parazitų; preparatai nuo pelių; preparatai nuo prakaitavimo; preparatai nuo saulės nudegimo (farmacijos reikmėms); priemonės nuo galvos skausmas; purvas (vonioms); rabarbarų šaknys (farmacijos reikmėms); radioaktyviosios medžiagos (medicinos reikmėms); radis (medicinos reikmėms); raminamieji vaistai; rentgenologinės kontrastinės medžiagos (medicinos reikmėms); ricinos aliejus (medicinos reikmėms); riebalai (medicinos reikmėms); riebalai (veterinarijos reikmėms); rūgštys (farmacijos reikmėms); rūkomosios žolės (medicinos reikmėms); sakai (medicinos reikmėms); saldainiai (vaistiniai); saldymedžiai (farmacijos reikmėms); saldymedžių šakniastiebiai (farmacijos reikmėms); salyklas (farmacijos reikmėms); sarsaparylius (medicinos reikmėms); sėklinimo sperma; sėmenys (farmacijos reikmėms); sėmenų aliejaus maisto papildai; sėmenų maisto papildai; sėmenų miltai (farmacijos reikmėms); seroterapijos vaistai; serumai; sieros lazdelės (dezinfekcinės); sirupai (farmacijos reikmėms); skalsės (farmacijos reikmėms); skaudulių tamponai; skruzdžių aldehidas (farmacijos reikmėms); smilkalai (medicinos reikmėms); smilkomosios pastilės; smulkiagrūdė siera (farmacijos reikmėms); spiritas farmacijos reikmėms; sterilizavimo preparatai; steroidai; stiprinamieji preparatai (vaistai); strichninas; sulfanilamidai (vaistai); šaldomieji purškalai (medicinos reikmėms); šarmai (farmacijos reikmėms); šarminių metalų jodidai (farmacijos reikmėms); šliužų naikinimo preparatai; šunų losjonai; šunų prausimo priemonės; šunų repelentai; švino lašai; tabako ištraukos (insekticidai); tabletės (farmacijos reikmėms); tauriųjų metalų lydiniai (odontologijos reikmėms); tepalai (farmacijos reikmėms); tepalai (medicinos reikmėms); tepalai nuo saulės nudegimo; terminis vanduo; terpentinas (farmacijos reikmėms); terpentino aliejus (farmacijos reikmėms); timolis (farmacijos reikmėms); tinktūros (medicinos reikmėms); tirpalai glaustiniams (kontaktiniams) lęšiams laikyti; tirpikliai (pleistrų klijams pašalinti); trankviliantai; trauklapiai; tvarsliava (medicininė); tvarstomoji marlė; uostomoji druska; vabzdžius atbaidančios medžiagos; vabzdžių (atbaidymo) smilkalai; vaistai (medicinos reikmėms); vaistai (odontologijos reikmėms); vaistai (veterinarijos reikmėms); vaistai (žmonėms); vaistai nuo kirmėlių; vaistai nuo pleiskanų; vaistai nuo vidurių užkietėjimo; vaistažolės; vaistinės jalapos; vaistiniai drebuločiai (medicinos reikmėms); vaistiniai plaukų augimo preparatai; vaistiniai vonių preparatai; vakcinos; vandenilio peroksidas (medicinos reikmėms); vazelinas (medicinos reikmėms); veterinariniai preparatai; vezikantai (pūsles sukeliantys vaistai); vidurius paleidžiantys vaistai; vidurius valantys vaistai; virškinimą skatinantys vaistai (medicinos reikmėms); vitaminų preparatai; vyno akmuo (farmacijos reikmėms); vyno akmuo (kalio tartratas) (farmacijos reikmėms); vynuogių ligas gydantys chemikalai; vonių druskos (medicinos reikmėms); želatina (medicinos reikmėms); žiedadulkių maisto papildai; žievės (farmacijos reikmėms); žiurkių nuodai; žolių arbatos (medicinos reikmėms); žuvų miltai (farmacijos reikmėms); žuvų taukai; žvakutės (standžios konsistencijos žvakutės arba rutuliuko formos vaistai).

6 ne brangieji metalai ir jų lydiniai; metalinės statybinės medžiagos; kilnojamieji metaliniai statiniai; bėgių metalai; ne elektriniai metaliniai lynai ir viela; smulkūs geležies dirbiniai ir smulkios metalinės detalės; metaliniai vamzdžiai; seifai; ne brangiųjų metalų gaminiai, nepriskirti prie kitų klasių; rūdos; alavas; alavuotos skardos tara; aliuminio folija; aliuminio viela; aliuminis; ankerinės plokštės; antifrikciniai metalai; antkapių bronziniai dirbiniai; antrankiai ; apsauginės metalinės kelių užtvaros; ąsiniai varžtai; aukso lydmetaliai; babitas; baltoji (alavuota) skarda; bėgių tvarslės; berilis; betono

metalinės armuojamosios medžiagos; bliumai (metalurgija); bronza (meno dirbiniai); bronza; bronziniai antkapiniai paminklai; centrinio šildymo sistemų metaliniai vamzdžiai ir vamzdynai; chromas; chromo rūdos; cinkas; cirkonis; čiuožyklos (metalinės konstrukcijos); durų geležiniai apkaustai; durų strektės (ne elektrinės); durų uždarymo įtaisai (ne elektriniai); ferotitanas; ferovolframas; fiksavimo varžtai; galenitas (švino rūda); galvijų grandinės; geležies dirbiniai (smulkieji); geležies kampuočiai; geležies rūdos; geležies ruošiniai; geležinė viela; geležinės juostos; geležiniai lankai; geležiniai priekalėliai; geležinių juostų įtempimo įtaisai (golfo aikštelėms); geležinkelio iešmai; geležinkelio iešmų smailės; geležinkelio metalai; geležis (ferochromas); geležis (feromolibdenas); geležis (ferosilicis); germanis; gyvulių skambalėliai; hafnis; hidroizoliacijos metaliniai statybiniai elementai; indis; inkarai; inkaro plokštės; įtempiamosios trauklės; kabliai (kopimo); kabliukai (metalo gaminiai); kadmis; keleivinių keltuvų (funikulierių) bėgių metalai; kietieji lydmetaliai; kilnojamieji priekalai; kobaltas (neapdorotas); konservų skardinės; kreipiamieji metaliniai bėgiai; krosnių dangčiai; krosnių ekranai; krosnių grotelės; langų geležiniai apkaustai; langų skląsčiai; langų skridiniai; lankų plienas; laukinių gyvūnų spąstai; limonitas; magnis; manganas; mašinų diržų metalinės arklidės; metalinės armuojamosios medžiagos; metalinės kiaulidės; melchioras; metaliniai groteliniai dirbiniai; metalinė sienų apdaila; metalinė stogo hidroizoliacija; metalinė baldų furnitūra; metalinė karstų furnitūra; metalinė langų furnitūra; metalinė litavimo viela; metalinė lovų furnitūra; metalinė vyniojimo ir pakavimo folija; metalinės antkapių plokštės; metalinės grandinės; metalinės grindų plytelės; metalinės iškabos; metalinės juostelės; metalinės konservų dėžutės; metalinės laiptų pakopos; metalinės langinės; metalinės ledo formos; metalinės pakavimo juostos; metalinės paminklinės lentos; metalinės raketų leidimo platformos; metalinės saugos grandinės; metalinės sienų plokštės; metalinė statybinė armatūra; metalinės verandos (statiniai); metalinės antkapinės stelos; metalinės antkapių lentelės; metalinės atramos; metalinės automobilių spynos; metalinės butelių kapsulės; metalinės dėžės; metalinės durų rankenos; metalinės durų staktos; metalinės durys; metalinės grandinių jungiamosios grandys; metalinės grindų plytelės; metalinės grindys; metalinės grotelės; metalinės identifikavimo apyrankės (ligoninėms); metalinės identifikavimo plokštės; metalinės įrankių dėžutės (tuščios); metalinės įrankių rankenos ir kotai; metalinės kapų tvorelės; metalinės kilnojamosios kopėčios; metalinės kilpos; metalinės kniedės; metalinės kopėčios; metalinės krovinių ąsos; metalinės krovinių juostos; metalinės krovinių pakabos; metalinės laiškų dėžutės; metalinės lanksčiųjų žarnų ritės (ne mechaninės); metalinės lanksčiųjų žarnų vijimo ritės (ne mechaninės); metalinės lauko langinės; metalinės lubos; metalinės maisto produktų dėžės; metalinės mašinų pavarų diržų sankabos; metalinės mėsos spintos; metalinės numerių plokštelės; metalinės paminklinės plokštės; metalinės paplūdimio kabinos; metalinės pavarų diržų armavimo medžiagos; metalinės peilių kriaunos; metalinės perdangų sijos; metalinės pertvaros; metalinės pinigų dėžutės; metalinės platformos (gamykloje surinktos); metalinės plokštės su durų anga; metalinės plytelės (statyboms); metalinės plytelės; metalinės portfelių ir lagaminų spynos; metalinės poveržlės; metalinės purškiamojo dažymo kabinos; metalinės raiščių gijos; metalinės rankenos; metalinės registracijos plokštelės; metalinės ribojamosios vartų atramos; metalinės rišimo priemonės; metalinės ryšulių rišimo priemonės; metalinės šaltojo liejimo formos; metalinės sijos; metalinės skiedininės (statybinės); metalinės spaustuvų žiaunos; metalinės spynos (išskyrus elektrines); metalinės statinaičių atramos, padėklai, stovai; metalinės statinaitės; metalinės statinės; metalinės statybinės konstrukcijos; metalinės statybinės plokštės; metalinės stogo dangos; metalinės stogo plokštės; metalinės talpyklos; metalinės telefono būdelės; metalinės telefono kabinos; metalinės tūtos; metalinės tvirtinimo apkabos; metalinės užtvaros; metalinės vamzdžių alkūnės; metalinės vamzdžių movos; metalinės vamzdžių apkabos; metalinės vandentiekio vamzdžių apkabos; metalinės veržiamosios juostos; metalinės veržlės; metalinės virvės; metalinės viščiukidės; metalinės žaliuzės; metaliniai apkalai (pastatams); metaliniai apsauginiai žiedai (ramstymosi lazdoms); metaliniai aptvarai; metaliniai atraminiai žiedai; metaliniai baldų ratukai; metaliniai bėgiai; metaliniai drabužių kabliukai; metaliniai drenažo vamzdžiai; metaliniai durų plaktukai; metaliniai durų skambučiai (ne elektriniai); metaliniai įlaidiniai poliai; metaliniai gatvių latakai; metaliniai kaiščiai; metaliniai konteineriai (laikymui ir gabenimui); metaliniai krovimo padėklai; metaliniai krovinių padėklai; metaliniai laiptų sekcijų karkasai; metaliniai langų ribotuvai; metaliniai langų skląsčiai; metaliniai lovų ratukai; metaliniai medžių aptvarai; metaliniai nuotekų vamzdžiai; metaliniai palapinių kuoliukai; metaliniai paminklai; metaliniai plūduriuojantieji konteineriai; metaliniai poliai; metaliniai ribotuvai; metaliniai sienų kamščiai; metaliniai siloso bokštai; metaliniai šiltnamių rėmai; metaliniai skriemuliai (ne mašinoms); metaliniai slenksčiai; metaliniai šluotų kotai; metaliniai sraigtai; metaliniai stiebai; metaliniai telegrafo stulpai; metaliniai varžtai; metaliniai vožtuvai (ne mašinų dalys); metaliniai (vąšai) kobiniai (alpinistų įranga); metaliniai antkapiai; metaliniai apsauginiai žiedai; metaliniai atraminiai stulpai; metaliniai bakai; metaliniai bunkeriai; metaliniai butelių dangteliai; metaliniai butelių gaubteliai; metaliniai dangų blokeliai; metaliniai darbastaliai (su spaustuvais); metaliniai dėžučių dangteliai; metaliniai diržų temptuvai; metaliniai drabužių pakabų kabliai; metaliniai drenažo vamzdžiai (vožtuvai); metaliniai dūmtraukiai; metaliniai dūmtraukių gaubtai; metaliniai dūmtraukių kreiptuvai (deflektoriai); metaliniai dūmtraukių vamzdžiai; metaliniai durų

reikmenys; metaliniai durų rėmai; metaliniai durų ribotuvai; metaliniai durų skląsčiai; metaliniai durų skląsčių strypai ; metaliniai dviračių stovai; metaliniai elektros linijų poliai; metaliniai elektros linijų stulpai; metaliniai geležinkelio pabėgiai; metaliniai juostų įtempimo įtaisai; metaliniai kabelių ir vamzdžių veržtuvai; metaliniai kabelių suveržimo varžtai; metaliniai kamščiai; metaliniai karnizai; metaliniai kilnojamieji keleivių laipteliai; metaliniai kilnojamieji šiltnamiai; metaliniai klojiniai betonui; metaliniai klojiniai; metaliniai konteinerių dangčiai; metaliniai kraunamų krovinių padėklai; metaliniai krepšiai; metaliniai krovinių lynai; metaliniai krovinių stropai; metaliniai laiptai; metaliniai laivų rišimo (švartavimo) plūdurai; metaliniai laivų švartavimo knechtai; metaliniai langai; metaliniai langų ar durų vyriai; metaliniai langų rėmai; metaliniai langų rėmų skląsčiai; metaliniai lazdų antgaliai; metaliniai litavimo strypeliai; metaliniai liukų dangčiai; metaliniai naftos gręžinių aptaisai; metaliniai narvai laukiniams gyvūnams; metaliniai nešviečiantys plūdurai; metaliniai nešvytintys namų numeriai; metaliniai oro kondicionavimo ir ventiliacijos įrenginių vamzdžiai; metaliniai padėklai; metaliniai pakavimo konteineriai; metaliniai pastoliai; metaliniai piltuvai (ne mechaniniai); metaliniai plūduriuojantieji švartavimo dokai; metaliniai puodų kabliai; metaliniai purkštuvai; metaliniai ramsčiai (medžių ar vijoklinių augalų); metaliniai rankenų antgaliai; metaliniai rūsiai (laidojimo); metaliniai šablonai krovinių gabaritui nustatyti (geležinkelio vagonams); metaliniai sandarieji butelių gaubteliai; metaliniai sandarieji gaubteliai; metalinės sąramos; metalinės sąvaržos (apkabos); metaliniai sienų apkalai; metaliniai sienų kabliai (vamzdžių); metaliniai skelbimų stulpai; metaliniai slankiųjų durų ratukai; metaliniai slėginiai vamzdžiai; metaliniai spaustuviniai darbastaliai; metaliniai statiniai; metaliniai statinių čiaupai; metaliniai statinių lankai; metaliniai statybiniai skydai; metaliniai statybiniai apkalai; metaliniai statybiniai karkasai; metaliniai statybų kronšteinai; metaliniai stogo latakai; metaliniai strypai kietajam litavimui ir virinimui; metaliniai strypai krovinių gabaritui nustatyti (geležinkelio vagonams); metaliniai stulpai; metaliniai sukamieji varteliai (turniketai); metaliniai surenkamieji namai (rinkiniai); metaliniai suveriamieji langai; metaliniai suvirinimo strypeliai; metaliniai šuolių į vandenį tramplinai; metaliniai tinkleliai; metaliniai tiubingai; metaliniai trosų sujungimo elementai (ne elektriniai); metaliniai turėklų strypai; metaliniai užsukami butelių dangteliai; metaliniai vamzdynų rinktuvai; metaliniai vamzdžių sujungimo elementai; metaliniai vandentiekio vamzdžiai; metaliniai vandentiekio vamzdžių vožtuvai; metaliniai vartai; metaliniai vėjarodžiai; metaliniai vežamų krovinių padėklai; metaliniai vielokaiščiai; metaliniai virvių antgaliai; metaliniai voljerai; metaliniai žiedai; metalinių juostų temptuvai (tempimo jungtys); metalinių vamzdžių gaminiai; metalo keraminės medžiagos (kermetai); metalo lakštai ir plokštės; metalo liejiniai karnizams; metalo milteliai; metalo drožlės; metalinės dalgiakočių rankenos; metalų rūdos; molibdenas; movos (metalinės detalės); naujasidabrio statybinės arba furnitūros detalės; naujasidabris; ne elektriniai durų atidarymo įtaisai; ne elektriniai metaliniai kabeliai; neapdirbta ar iš dalies apdirbta geležis; neapdirbtas ar iš dalies apdirbtas plienas; neapdirbtas ar iš dalies apdirbtas švinas; neapdirbtas arba iš dalies apdirbtas ketus; neapdirbtas arba iš dalies apdirbtas varis; neapdirbtas arba iš dalies apdirbtas žalvaris; neapdirbti arba iš dalies apdirbti paprastieji metalai; neizoliuota varinė viela; nešviečiantys ir nemechaniniai metaliniai signaliniai skydai; nešviečiantys ir nemechaniniai metaliniai ženklai; nešviečiantys ir nemechaniniai metaliniai kelio ženklai; nikelis; niobis; pakabinamosios spynos; pakeliamųjų langų skridiniai; paprastųjų metalų biustai; paprastųjų metalų dėžutės; paprastųjų metalų figūrėlės (statulėlės); paprastųjų metalų liejiniai; paprastųjų metalų lydiniai; paprastųjų metalų lydinių viela (išskyrus lydžiuosius metalus); paprastųjų metalų meno dirbiniai; paprastųjų metalų raktų žiedai; paprastųjų metalų sagtys (metalo dirbiniai); paprastųjų metalų statulėlės; paprastųjų metalų statulos; paprastųjų metalų viela; pasagvinės; pastatų metalinės atramos; paukščių vonios (metalinės konstrukcijos); pavėsinės (metalinės konstrukcijos); pėdų grandikliai; pentinai; piroforiniai (savaime užsidegantys) metalai; plaukiojimo baseinai (metalinės konstrukcijos); pleištai; plieninė viela; plieninės juostos; plieninės nuleidžiamosios aklinos užuolaidos; plieniniai pastatai; plieniniai stiebai; plieniniai vamzdžiai; plieninis lynas; plieno lakštai; plieno liejiniai; plieno lydiniai; priedurio grandikliai; priekalai; raidės ir skaitmenys (paprastųjų metalų), išskyrus spaustuvinius; raktai; rankenų metaliniai apsauginiai žiedai; ratų veržtuvai (gaubtai); rišimo vielos (žemės ūkio reikmėms); rūgščių konteineriai; rutuliai plieniniai; šakoti metaliniai vamzdžiai; šaltojo liejimo formos; šarvai; šarvų lakštai; saugiosios pinigų dėžutės; sidabro lydmetaliai; sidabruotas alavo lydinys; šiferio tvirtinimo kabliai (metalo gaminiai); silicis (ferosilicis); skląsčiai; skystojo kuro metaliniai konteineriai; smaigai (metalo dirbiniai); smaigčiai (alpinistų reikmenys); smeigės; spygliuotoji viela; spyruoklės (metalo gaminiai); spyruoklinės spynos; staniolis (alavo folija); statinių metalinės armuojamosios medžiagos; sukamosios platformos (geležinkeliams); suslėgto oro vamzdžių metalinė armatūra; suslėgtų arba suskystintų dujų metaliniai konteineriai (tušti); suslėgtų arba suskystintų dujų metaliniai balionai (metaliniai konteineriai); švininės plombos; tantalas (metalas); telferių kabeliai; tepalų švirkštų tūtos; tepimo įmovos; titanas (ferotitanas); titanas; transporto priemonių metaliniai skiriamieji ženklai; tvirtinamieji metaliniai rankšluosčių dalytuvai; ugniai atsparios metalinės statybinės medžiagos; vabzdžių sulaikymo metaliniai tinkleliai; vamzdžių metalinės armuojamosios medžiagos; vanadis; variniai žiedai; varpai; varžtai (plokštieji); varžtai su žiedu; vėjo sukami paukščių baidymo metaliniai įrenginiai; vielos įtempimo įtaisai (įtempimo grandys); vielos tinklai; vinys (didelėmis

galvutėmis); vinys; volframas; žalvaris; židinio malkų atramėlės.

7 mašinos ir staklės; varikliai (išskyrus antžeminių transporto priemonių); mašinų sankabų ir pavarų elementai (išskyrus antžeminių transporto priemonių); žemės ūkio padargai (išskyrus rankinius); perėtuvai; prekybos automatai; abrazyvinių įrankių lyginimo staklės; acetileno valymo prietaisai; adymo mašinos; aeratoriai (vėdintuvai); aerokondensatoriai; akėčios; akmens anglių kombainai; akmenų apdirbimo mašinos; akvariumų aeraciniai siurbliai; alaus darymo mašinos; alaus siurbliai; alaus slėginio tiekimo prietaisai; alkūniniai velenai; amortizatorių stūmokliai (mašinų dalys); antspaudavimo mašinos; apdailos mašinos; apipynimo mašinos; apipjaustymo mašinos; apsauginiai gaubtai (mašinų dalys); apsaugos (mašinų dalys); arpai; atliekų presavimo mašinos; atliekų smulkintuvai; atliekų smulkintuvai (mašinos); atraminiai antgaliai (batams) (mašinų dalys); audimo staklės; audimo staklių krumpliaračiai; audimo staklių ritės; audimo staklių velenai; audinių dažymo mašinos; augalų stiebų atskyrimo mašinos; aušinimo ir oro valymo filtrai (varikliams); automatiniai jūrinių valčių inkarai; automatiniai manipuliatoriai; automatiniai skirstytuvai; automobiliniai keltuvai; avariniai energijos generatoriai; baltinimo mašinos; batų kurpaliai (mašinų dalys); bėgių klojimo mašinos; betono maišytuvai (mašinos); bitumo gaminimo mašinos; brukamosios (mašinos); būgnai (mašinų dalys); buitinės malimo mašinėlės (išskyrus rankines); buitiniai elektriniai vaisių presai; buldozeriai; bunkeriai (mechaniniam iškrovimui); butelių pildymo mašinos; butelių plovimo mašinos; butelių sandarinimo mašinos; butelių užkimšimo kamščiais mašinos; butelių užkimšimo mašinos; centrifugos (mašinos); centrifugos (ne kaitinamosios); cigarečių mašinos (pramonės reikmėms); cilindrų stūmokliai; cukraus (gaminimo) mašinos; čiaupai (mašinų ir variklių dalys); čiurkšliniai siurbliai; dalijimo mašinos; daržovių trintuvės (mašinos); dažymo mašinos; dažų purkštuvai (mašinos); degalų tiekimo siurbliai (techninės priežiūros stotims); dekeliai (spausdinimo mašinų dalys); derliaus nuėmimo mašinos; dešrų (gaminimo) mašinos; dezintegratoriai; didelės elektrinės žirklės; didelio slėgio plovimo mašinos; drenažo mašinos; dujiniai degikliai; dujinio pjovimo degikliai; dujinio suvirinimo aparatai; dujintuvai; dulkių siurbimo įrenginiai (valymo reikmėms); dulkių siurbliai; dulkių siurblių įtaisai (kvepalams ir dezinfekcinėms medžiagoms skleisti); dulkių siurblių maišeliai; dulkių siurblių žarnos; dulkių šalinimo įrenginiai (valymo reikmėms); dumplės (mašinos); duonos raikymo mašinos; dviračių elektros generatoriai; dviračių montavimo mašinos; ekskavatoriai; elektrinė maisto pramonės įranga; elektrinės bruktuvės; elektrinės parketo vaškavimo ir blizginimo mašinos; elektrinės poliravimo mašinos ir aparatai; elektrinės valymo mašinos ir prietaisai; elektrinės vaškavimo ir blizginimo mašinos ir aparatai; elektrinės virtuvinės mašinos; elektrinės žirklės; elektriniai durų atidarymo įtaisai; elektriniai durų uždarymo įtaisai; elektriniai klijų purkštuvai; elektriniai kūjai; elektriniai lankinio pjovimo aparatai; elektriniai lankinio suvirinimo aparatai; elektriniai litavimo aparatai; elektriniai lituokliai; elektriniai peiliai; elektriniai plaktuvai (buities reikmėms); elektriniai plaktuvai (buitiniai); elektriniai plastikų sandarinimo aparatai (pakavimas); elektriniai rankiniai gręžtuvai; elektriniai skardinių atidarytuvai; elektriniai smulkintuvai (namų ūkio reikmėms); elektriniai varikliai (ne antžeminio transporto priemonėms); elektrinio suvirinimo aparatai; elektrinio suvirinimo mašinos; elektrolitinio dengimo įrenginiai; elektromechaninės gėrimų ruošimo mašinos; elektromechaninės maisto ruošimo mašinos; elektromechaninės mašinos (chemijos pramonei); elektros generatoriai; elektros mašinų anglies šepetėliai; elevatorių diržai; elevatorių grandinės (mašinų dalys); etikečių tvirtinimo mašinos; filtrai (mašinų arba variklių dalys); filtravimo mašinos; filtravimo mašinų kasetės; filtrpresai; formavimo mašinos; frezavimo staklės; frikciniai diržai skriemuliams; galandimo diskai (mašinų dalys); galandimo mašinos; galvanizavimo įrenginiai; gariniai valymo prietaisai; gariniai volai (keliams); garo ar tepalo separatoriai; garo gaudyklės (kondensato puodai); garo katilų armatūra; garo katilų vamzdžiai (mašinų dalys); garo kondensatoriai (mašinų dalys); garo mašinos; garo mašinų katilai; garo perkaitintuvai; gaubtai (mašinų dalys); gazuoto vandens aparatai; gazuotų gėrimų gaminimo aparatai; geležinkelio tiesimo mašinos; generatorių diržai; generatorių šepetėliai; girnakmeniai (girnapusės); gyvūnų kirpimo mašinos; gyvūnų plaukų kirpimo mašinos; glotniojo apdirbimo mašinos; graviravimo mašinos; grąžtai (mašinų dalys); grąžtų griebtuvai (mašinų dalys); grėbiamosios mašinos; grėbiamųjų mašinų grėbliai; gręžimo bokštai (plaukiojantieji arba neplaukiojantieji); gręžimo galvutės (mašinų dalys); gręžimo staklės; griebtuvai (mašinų dalys); grūdų lukštentuvai; grūdų slėgimo, siurbimo ir transportavimo orpūtės ar ventiliatoriai; grūdų valomosios; gudronatoriai; guoliai (mašinų dalys); guoliai (rutulinių guolių žiedai); guolių dėžės (mašinų dalys); guolių rutulių žiedai; hidraulinės turbinos; hidrauliniai durų atidarymo ir uždarymo mechanizmai (mašinų dalys); hidrauliniai mašinų ir variklių valdymo įtaisai; hidrauliniai varikliai; indaplovės; išcentriniai malūnai; išcentriniai siurbliai; išcentriniai vakuuminiai valymo įrenginiai; išdrožų staklės; išleidžiamieji čiaupai; išmetimo vamzdžių alkūnės (varikliams); išplėtimo bakeliai (mašinų dalys); javapjovės; javų kombainai; jėgos pavaros (ne antžeminėms transporto priemonėms); judamieji laiptai (eskalatoriai); judantieji šaligatviai; juostiniai konvejeriai; juostiniai pjūklai; kaitinimo žvakės (dyzeliniams varikliams paleisti); kakliukai (ašių ir velenų); kalandrai (mašinos); kalibravimo mašinos; kalimo mašinos; kalvių dumplės; karbiuratoriai; karbiuratorių maitintuvai; karštuvai; karštuvų garnitūrai; kasimo mašinos; kasybos grąžtai;

kasybos mašinos; katalitinis konverteris; kavamalės (išskyrus rankines); kėlikliai (suktuvai); kėlimo įrenginiai; kelių šlavimo mašinos (savaeigės); kelių tiesimo mašinos; keltuvai (mašinos); keltuvų diržai; keltuvų valdymo aparatai; kilimų plovimo mašinos ir prietaisai (elektriniai); kilnojimo įrenginiai; kintamosios srovės generatoriai; kirpimo mašinos; klijinio dažymo mašinos; kniedijimo mašinos; knygų įrišimo mašinos ir įrenginiai; kompresoriai (mašinos); kondensavimo įranga; konvejeriai (mašinos); konvejerių juostos; korpusai (mašinų dalys); kranai (keliamosios mašinos); kraštų apmėtymo mašinos; kretilai; kronšteinai (mašinų dalys); krovimo rampos; krovinių gabenimo įrenginiai su oro pagalve; krovinių keltuvai; krumpliaračiai (ne antžeminėms transporto priemonėms); krumpliastiebiniai kėlikliai (domkratai); kūjai (mašinų dalys); kuliamosios; kulnų gaminimo mašinos; kultivatoriai (mašinos); laisvosios eigos ratai (išskyrus naudojamus antžeminėms transporto priemonėms); laivų varikliai; lankeliai (siuvinėjimo mašinoms); lankstai (variklių dalys); lėktuvų varikliai; lenkimo mašinos; liejimo formos (mašinų dalys); liejimo formų gaminimo mašinos; liejimo mašinos; liftai; liftai (išskyrus slidininkų keltuvus); liftų valdymo aparatai; lipniosios juostos (skriemuliams); lipniosios juostos dalytuvai (mašinos); litavimo aparatai (dujinis litavimas); litavimo degikliai (dujinis litavimas); litavimo lempos; lituokliai (dujinis litavimas); lyginimo įrenginiai; lyginimo mašinos; lyginimo presai; lubrikatoriai (mašinų dalys); maišymo mašinos; maišytuvai; maišytuvai (mašinos); maitintuvai (mašinų dalys); malimo mašinos; mašinų antifrikciniai guoliai; mašinų antifrikciniai tarpikliai; mašinų ašys; mašinų cilindrai; mašinų diržai; mašinų garo katilų dūmtraukiai; mašinų garo katilų nuovirų rinktuvai; mašinų guolių atramos; mašinų ir variklių greičio reguliatoriai; mašinų ir variklių karteriai; mašinų ir variklių valdymo mechanizmai; mašinų kaltai; mašinų katilų maitintuvai; mašinų kreipiamosios; mašinų krumplinės pavaros; mašinų pavaros; mašinų ratai; mašinų smagračiai; mašinų stalai; mašinų stovai; mašinų, variklių valdymo lynai; mechaninės lanksčiųjų žarnų ritės; mechaniniai kūjai; mechaniniai semtuvai; mechaniniai vijimo aparatai; mechaninio apdirbimo staklės; mechanizuoti gyvulių šėrimo loviai; medžio apdirbimo staklės; melžimo aparatai (melžtuvai); melžimo aparatų melžikliai; mėsos kapoklės (mašinos); mėsos malimo mašinos; metalo apdirbimo mašinos; metalo apdirbimo staklės; metalo tempimo mašinos; mezgimo mašinos; mezgimo mašinų adatų vedžiokliai; mezgimo mašinų skydai (adatų vedžiokliai); miltų malimo mašinos; mineralinio vandens gaminimo mašinos; monetinės skalbimo mašinos; motociklų kojiniai starteriai; motoriniai kultivatoriai; motoriniai kultivatoriai; naftos valymo mašinos; ne antžeminio transporto priemonių varikliai; nėrinių mezgimo mašinos; nešiojamieji sukamieji gariniai lygintuvai (audiniams); nuolatinės srovės generatoriai; nuolatinės srovės generatorių pavaros diržai; nuolatinės srovės generatorių šepetėliai; obliavimo staklės; odų dirbimo mašinos; odų kaišimo mašinos; odų skutimo mašinos; orlaivių varikliai; oro kondensatoriai; oro siurbimo mašinos; oro siurbliai (garažų įranga); orpūtės; orpūtės (dujoms slėgti, siurbti ir transportuoti); orpūtės (grūdams slėgti, siurbti ir transportuoti); pakavimo mašinos; paketavimo mašinos; pakrovimo ir iškrovimo manipuliatoriai; pašarų presai; pavaros (ne antžeminio transporto priemonėms); pavaros grandinės (ne antžeminio transporto priemonėms); pavaros guolių velenai; pavaros velenai (ne antžeminio transporto priemonėms); pavaros velenų guoliai; pavarų dėžės (ne antžeminėms transporto priemonėms); pavarų grandinės (ne antžeminėms transporto priemonėms); pavarų varikliai (ne antžeminėms transporto priemonėms); pėdarišės; pėdarišės ir pjaunamosios; peiliai (mašinų dalys); peiliai (mašinų detalės); pelenų, šlako, smulkiųjų anglių sijojimas (mašinos); perėtuvai (inkubatoriai); pieno apdirbimo mašinos; pieno separatoriai; pilstymo mašinos; pipirų malūnėliai (išskyrus rankinius); pistoletai (įrankiai, kuriuose naudojamos sprogstamosios medžiagos); pistoletiniai dažų purkštuvai; pjovimo įrankiai (mašinos); pjovimo įrankiai (mašinų dalys); pjovimo įrankių galandimo mašinos; pjovimo įrankių laikikliai (mašinų dalys); pjovimo mašinos; pjovimo stalai (mašinų dalys); pjūklai (mašinos); pjūklų peiliai (mašinų dalys); plastikų apdirbimo mašinos; plentvoliai; plieno lydymo konverteriai; plovimo įrenginiai; plūgai; plūginės grioviakasės; plūgų noragai; plūktuvai (mašinos); plunžeriniai stūmokliai; pneumatinės mašinos; pneumatiniai durų atidarymo ir uždarymo mechanizmai (mašinų dalys); pneumatiniai kūjai; pneumatiniai mašinų ir variklių valdymo įtaisai; pneumatiniai pistoletai (mastikai išspausti); pneumatiniai plaktukai; pneumatiniai siurbliai; pneumatiniai transporteriai; pneumatiniai vamzdiniai konvejeriai; pneumatiniai varikliai; poligrafiniai dažymo aparatai; poligrafinių matricų dėžutės; poliravimo plokštės (elektrinės); popieriaus gaminimo mašinos; popieriaus mašinos; popieriaus tiekimo įrenginiai (poligrafija); pramušimo mašinos; pramušimo mašinų puansonai; presai-krepšiai; presai (mašinos pramonės reikmėms); pudlingavimo mašinos; purškiamosios mašinos; purkštuvai (mašinos); purvo gaudytuvai ir rinktuvai (mašinos); pūtimo aparatai; rakečių pynimo mašinos; rankiniai įrankiai (ne rankinio valdymo); ratinavimo mašinos; ravėjimo mašinos; reaktyviniai varikliai (ne antžeminio transporto priemonėms); redukcinės pavaros (ne antžeminio transporto priemonėms); reguliatoriai (mašinų dalys); reljefo išgavimo mašinos; riebalų šalinimo mašinos; riebokšliai (mašinų dalys); ritės (mašinų dalys); ritininiai guoliai; robotai (mašinos); rotacinės spausdinimo mašinos; rūdos sodrinimo mašinos; rūšiavimo mašinos (pramonės reikmėms); rutuliniai guoliai; rutulinių guolių žiedai; sandarieji jungikliai (variklių dalys); sandarinimo mašinos (pramonės reikmėms); sankabai (ne antžeminio transporto priemonėms); sankabos (ne antžeminio transporto priemonėms); satininio pynimo mašinos; savitepiai guoliai; sėjamosios (mašinos); separatoriai; sietai (mašinos ar jų dalys); sijojimo įrenginiai; sijojimo mašinos;

siurbimo mašinos (pramonės reikmėms); siurbliai (mašinos); siurbliai (mašinų ar variklių dalys); siurblių diafragmos; siuvamosios mašinos; siuvamųjų mašinų pedalinės pavaros; siuvimo (brošiūravimo) mašinos; skalavimo mašinos; skalbimo mašinos; skalbinių gręžimo ir lyginimo įtaisai; skalbinių gręžimo mašinos; skydai (mašinų dalys); skriejikai (mašinų dalys); skriemuliai; skriemuliai (mašinų dalys); skustuvų galandimo mašinos; skutimo mašinos; slėgio reduktoriai (mašinų dalys); slėgio reguliatoriai (mašinų dalys); slėgio vožtuvai (mašinų dalys); slėgtuvai; smulkinimo mašinos; smulkinimo mašinos (pramonės reikmėms); sniego valytuvai; spausdinimo cilindrai; spausdinimo formos; spausdinimo mašinos; spausdinimo mašinų velenai; spausdinimo matricos; spausdinimo metalo lakštuose mašinos; spausdinimo presai; spaustuvinės mašinos; spaustuviniai presai; spyruoklės (mašinų dalys); sriegimo mašinos; srovės generatoriai; stabdžių antdėklai (išskyrus transporto priemonių); stabdžių segmentai (ne transporto priemonių); stabdžių trinkelės (ne transporto priemonių); staklių nytys; staklių pjovimo įrankių laikikliai; statoriai (mašinų dalys); stereotipų gaminimo mašinos; stiklo apdirbimo mašinos; stiklo rėžtukai (mašinų dalys); stūmokliai (mašinų ar variklių dalys); stūmoklių žiedai; sukamieji kranai (derikai); sukimo momento keitikliai (ne antžeminio transporto priemonėms); suktuvai (gervės); suportai su pasukamomis pavažomis (mašinų dalys); suportų skydai; susireguliuojantys degalų siurbliai; suvirinimo aparatų elektrodai; sviestmušės (įtaisai); sviesto mušimo mašinos; svirtiniai kūjai; šachtų iškėlimo įrenginiai; šaldytuvų kompresoriai; šaudyklės (mašinų dalys); šepetėliai (mašinų dalys); šepetėliai su elektros pavara; šiaudapjausčių peiliai; šiaudų smulkintuvai; šienapjovės ir javapjovės; šienapjovių peiliai; šieno presai; šieno spudulų rišimo aparatai; šieno vartytuvai (mašinos); šildymo įrenginių siurbliai; šilumokaičiai (mašinų dalys); šiukšlių presavimo mašinos; šlifavimo staklės; šrifto liejimo mašinos (poligrafija); šrifto rinkimo mašinos (fotorinkimas); šrifto rinkimo mašinos (poligrafija); štampavimo mašinos; švaistikliai (mašinoms ir varikliams); tabako (apdirbimo) mašinos; tekėlai (mašinų dalys); tekinimo staklės; tekstilės pramonės mašinos; tepimo dėžutės (mašinų dalys); tepimo siurbliai; tepimo žiedai (mašinų dalys); terminiai pūstuvai (mašinos); tešlos maišymo mašinos; tiekiamo vandens deaeratoriai; tiekiamo vandens reguliatoriai; tiltiniai kranai; tinklų vilkimo mašinos (žvejyba); transmisinių velenų guoliai; transportavimo įrenginiai (kasyba); transporto priemonių plovimo įrenginiai; traukės (mašinoms, varikliams); trikotažo mašinos; turbinos (ne antžeminio transporto priemonėms); turbokompresoriai; tvoklės (mašinos); universalieji lankstai (kardano lankstai); uždaromieji vožtuvai (mašinų dalys); uždegimo įrenginiai (vidaus degimo varikliams); uždegimo magnetos; užuolaidų traukymo elektriniai įtaisai; vagonų keltuvai; vakuuminiai siurbliai (mašinos); valcavimo mašinos; valcavimo mašinų cilindrai; valčių varikliai; valgomųjų pastų gaminimo mašinos; vandens separatoriai; vandens šildytuvai (mašinų dalys); varikliai transporto priemonėms su oro pagalve; variklių cilindrai; variklių cilindrų galvutės; variklių degalų riebintuvai; variklių diržai; variklių duslintuvai; variklių inžektoriai; variklių išmetamieji vamzdžiai; variklių įrenginiai nuo užteršimo; variklių radiatoriai; variklių starteriai; variklių stūmokliai; variklių ventiliatoriai; variklių ventiliatorių diržai; vejapjovės; vėjo turbinos; velėnpjovės; velenų sankabos (mašinų dalys); ventiliatoriai (grūdų slėgimo, įsiurbimo ir transportavimo įrenginiams); verpimo mašinos; verpimo rateliai; verptuvai; vertikaliojo drožimo staklės; veržlių iškirtimo ir įsriegimo mašinos; veržlių sriegimo mašinos; vibratoriai (mašinos) (pramonės reikmėms); vidaus degimo variklių degalų keitikliai; vidaus degimo variklių žvakės; virvių vijimo mašinos; vyniojimo mašinos; vyno presai; vožtuvai (mašinų dalys); vulkanizavimo aparatai; žemės kasimo mašinos; žemės ūkio inventorius (ne rankinis); žemės ūkio kultūrų elevatoriai; žemės ūkio mašinos; žiedžiamieji ratai.

8 įrankiai ir padargai (rankiniai); peiliai; šaltieji ginklai; skustuvai; akmenskaldžių kūjai; akmentašių kaltai; alkūniniai gręžtuvai; apipynimo įtaisai (įrankiai); apvaliosios sriegpjovės; aštrūs pjaustymo įrankiai (rankiniai); atsuktuvai; augalų parazitų naikinimo aparatai; austrių peiliai; ausų pradūrimo įtaisai; ausų spenelių pradūrimo įtaisai; avikirpės žirklės; bilietų komposteriai (žymekliai); blakstienų rietikliai; brūžikliai (įrankiai); cukraus žnyplės; dagčių žnyplės; dagių ir usnių naikinimo įrankiai; dailidžių grąžtai; dailidžių grąžtai (įrankiai); dalbos; dalgiai; dalgių galąstuvai; dalgių žiedai; daržovių peiliai; daržovių pjaustyklės; daržovių raikytuvės; daržovių smulkintuvai; deimantai (stiklo rėžtukai) (įrankių dalys); dildelės (adatinės dildės); dildės (įrankiai); drožybos kaltai; droštuvai (obliai); durklai; durtuvai; elektrinės ar ne elektrinės nagų žirklės; elektrinės nagų dildės; elektriniai ar ne elektriniai skustuvai; elektriniai arba ne elektriniai nagų poliravimo prietaisai; elektriniai ir ne elektriniai plaukų kirpimo įrankiai; elektriniai ir ne elektriniai plaukų šalinimo reikmenys; elektriniai manikiūro įrankių komplektai; figūriniai obliai; frezos (įrankiai); galandimo diskai (įrankiai); galandimo įrankiai; galandimo įtaisai; galąstuvai; galąstuvų laikikliai; galvijų apsvaiginimo įtaisai; galvijų odų lupimo aparatai ir prietaisai; galvijų žymėjimo įrankiai; gateriai; geležtės (ginklai); geležtės (įrankiai); genėjimo žirklės; gilintuvai (įrankiai); gyvulių kirpimo įrankiai; gyvulių žymėjimo įrankiai; glaistytuvai (įrankiai); gofravimo įtaisai; golfo grėbleliai; grandikliai (įrankiai); graviravimo adatos; graviravimo įrankiai; grąžtai; grąžtai (įrankiai); grąžtų griebtuvai (įrankiai); grėbliai (įrankiai); gręžtuvai; griovelių, lizdų kirviai; griovių kasimo įrankiai; grunto glaistytuvai (įrankiai); grūstuvai; harpūnai; insekticidų garintuvai (įrankiai); insekticidų purkštuvai (įrankiai); insekticidų purškikliai (įrankiai); insekticidų purškimo švirkštai; išėmų formavimo įrankių dalys; iškartų kirviai; iškartų štampai (įrankiai); įrankių diržai

(laikikliai); įspaudikliai (įrankiai); ylos; juosiamieji ginklai (išskyrus šaunamuosius); kaltai; kalvių (arklių kaustymo) peiliai; kalvių kūjai; kampainiai (įrankiai); kapliai; kapliniai plaktukai; kapokliai (mėsininko peiliai); kardai; kasimo įrankiai; kastetai; kastuvai (įrankiai); kauptukai; kauptukai (įrankiai); kauptukai (rankiniai); kaušai (įrankiai); keičiamieji žirklių ašmenys; kilpiniai veržliarakčiai (įrankiai); kirstukai (įrankiai); kirstuvai (įrankiai); kirtikliai; kirviai; kirvukai; kišamosios vielos (rankiniai įrankiai); klostymo įtaisai (audinių); kniedijimo įrankiai; kniedijimo plaktukai (įrankiai); kurpaliai (batsiuvių įrankiai); laidų izoliacijos nuėmimo įrankiai (rankiniai); laužtuvai; ledkirčiai; lenkenos (žievės skutimo įrankiai); lenktiniai peiliai; liejimo kaušai (įrankiai); lipdinių formavimo įtaisai; lygintuvai; lygintuvai (ne elektriniai įrankiai); mačetės (dideli peiliai); manikiūro įrankių komplektai; mastichinai (tapytojų mentelės); mastikų ekstruzijos rankiniai švirkštai; mažos replės; mediniai plaktukai (įrankiai); medžiokliniai peiliai; medžių genėtuvai; mėsmalės (įrankiai); mėsos kapoklės (įrankiai); metalinės juostos temptuvai (įrankiai); metaliniai galąstuvai; metalo žirklės; monetų surinkimo įtaisai; mūrininkų mentės; nagų dildės; nagų dildės; ne elektriniai kiaušinių raikytuvai; ne elektriniai konservų dėžučių atidarytuvai; ne elektriniai picos peiliai; ne elektriniai sūrio raikytuvai; numeravimo žymekliai; obliai; oblių geležtės; oblių geležtės; odadirbių peiliai; odos žnyplelės (pincetai); odos žnyplės; odų kaišimo peiliai; odų lupimo prietaisai ir įrankiai; pedikiūro įrankių komplektai; peiliai, šakutės ir šaukštai; peilių dėklai (įrankiai); peilių galandimo įtaisai; peilių galąstuvai; perforatoriai (įrankiai); piestos; pincetai; pjautuvai; pjovikliai; pjovimo įrankiai (rankiniai); pjūklai (įrankiai); pjūkleliai (siaurapjūkliai); pjūklų geležtės (įrankių dalys); pjūklų laikikliai; plaktukai (įrankiai); plaukų garbanojimo reikmenys (rankiniai); plaukų sukimo žnyplės; plaukų šalinimo žnyplės; plaukų žirklės (įrankiai); plėstuvai; plėstuvų lizdai; plyšių kamšikliai; poliakalės (įrankiai); policininkų lazdos; poliravimo įrankiai; poliravimo įtaisai (poliravimo įrankiai); puansonai (įrankiai); pustyklės (galąstuvai); rankinės barzdos kirpimo mašinėlės; rankinės pompos; rankiniai domkratai; rankiniai gręžtuvai; rankiniai įrankiai; rankinių pjūklų rėmeliai; replės; rėžtuvai (įrankių dalys); riešutų spaustukai; sekatoriai; semtuvai (įrankiai); sidabriniai valgomieji įrankiai (peiliai, šakutės ir šaukštai); siūlo vertuvai (adatoms); skaptukai (įrankiai); skeltuvai (kirviai); skerdimo aparatai ir prietaisai; skiepijimo peiliai; skiepijimo peiliai (įrankiai); skylmušiai; skylmušos (įrankiai); skysčių nupylimo nuo nuosėdų reikmenys (rankiniai įtaisai); skliutai (įrankiai); skustuvų dėklai; skustuvų galandimo diržai; skustuvų galandimo odiniai diržai; skutikliai (įrankiai); skutimosi peiliukai; skutimosi reikmenų dėžutės; smeigtai (takelažo darbams); sodininkų kastuvėliai; sodininkų peiliai; sodininkų žirklės; sodininkų žirklės; sodo inventorius (įrankiai); sodo žirklės (sekatoriai); spaustuvai; sriegikliai (įrankiai); sriegiklių alkūnių ilgintuvai; sriegiklių laikiklių ilgintuvai; sriegimo galvutės (įrankiai); sriegimo peiliai (įrankiai); sriegpjovės (įrankiai); stiklo rėžtukai (įrankių dalys); svirtys; šakės; šaukštai; šlifavimo diskai (įrankiai); špagos, kalavijai, kardai, rapyros; špagų makštys; štampai (įrankiai); šukos (įrankiai); švirkštai (įrankiai); švitriniai diskai; švitriniai įrankiai; tatuiravimo prietaisai; tekėlai (įrankiai); tempiamosios vielos (rankiniai įrankiai); terkšlės (įrankiai); trumpakočiai dalgiai; tvoklės (įrankiai); vaisių skintuvai (įrankiai); valcavimo įrankiai; valgomieji įrankiai (peiliai, šakutės ir šaukštai); valgomosios šakutės; vamzdžių pjaustytuvai (įrankiai); vamzdžių pjovimo įrankiai; vejapjovės (įrankiai); vėlimo įrankiai; veltuvai (įrankiai); veržimo įtaisai (dailidžių ar kubilių); veržliarakčiai (įrankiai); veržliasukiai; vidinio tekinimo peiliai; vielos temptuvai (įrankiai); viniatraukės replės; viniatraukiai; viniatraukiai (įrankiai); vinių kalimo įtaisai; vyno samčiai; žarstekliai; žemės plūktuvai (įrankiai); žemės ūkio padargai (įrankiai); ženklinimo įtaisai; židinių dumplės (įrankiai); žirklės; žymekliai (įrankiai); žnybiamosios replės; žnyplės; žvejybos harpūnai; žvynų, nuovirų grandikliai.

9 moksliniai, jūriniai, geodeziniai, fotografijos, kinematografijos, optiniai, svėrimo, matavimo, signalizavimo, tikrinimo (priežiūros), gelbėjimo, mokymo prietaisai ir aparatai; elektros praleidimo, perjungimo, transformavimo, akumuliavimo, reguliavimo ir valdymo aparatai ir prietaisai; garso ar vaizdo įrašymo, perdavimo ar atkūrimo aparatūra; magnetinės duomenų laikmenos, įrašų diskai; kompaktiniai diskai, universalieji skaitmeniniai (DVD) diskai ir kitos skaitmeninės įrašų laikmenos; monetinių aparatų mechanizmai; kasos aparatai, skaičiavimo mašinos, duomenų dorojimo įrenginiai, kompiuteriai; kompiuterių programinė įranga; gesintuvai; acidometrai; aerometrai; akiniai (optika); akiniai nuo akinimo; akinių dėklai; akinių grandinėlės; akinių įmautės; akinių lęšiai; akinių raišteliai; akinių rėmai; aktinometrai; akumuliatorių acidometrai; akumuliatorių indai; akumuliatorių korpusai; akumuliatorių plokštelės; akustiniai vamzdeliai; akustinio ryšio įrenginiai; aliarmo įrenginiai; alidadės; alkoholio matuokliai; ampermetrai; animaciniai filmai; anodai; anodinės baterijos; antenos; antikatodai; apertometrai (optika); apranga darbui laboratorijose; apranga nuo ugnies; apsauginės asbesto pirštinės (nuo nelaimingų atsitikimų); apsauginės kaukės; apsauginės pirštinės; apsauginiai asbesto drabužiai nuo ugnies; apsauginiai batai nuo nelaimingų atsitikimų, jonizuojančios spinduliuotės ir gaisro; apsauginiai brezentai; apsauginiai dantų įtaisai; apsauginiai darbininkų veido skydeliai; apsauginiai drabužiai nuo ugnies; apsauginiai įrenginiai nuo trukdžių (elektra); apsauginiai įtaisai nuo viršįtampio; apsauginiai lakūnų kostiumai; apsauginiai sportiniai akiniai; apsauginiai sportiniai šalmai; apsauginiai šalmai; apsauginiai tinklai; apsaugos priemonės nuo rentgeno spindulių (ne medicinos reikmėms); apšvietimo baterijos; apšvietimo įtaisų paleidimo droseliai; asbesto ekranai gaisrininkams; asmeninės apsaugos priemonės nuo nelaimingų atsitikimų; asmeniniai stereofoniniai įrašų leistuvai;

astrofotografijos objektyvai; astronomijos aparatai ir prietaisai; atmintukai (USB); atstumo matavimo prietaisai; atstumo registravimo prietaisai; atšakų dėžutės (elektra); audinio krašto atlankų žymėjimo mašinos; audiovizualiniai mokymo aparatai; aukščiamačiai; aukštinamieji transformatoriai; aukštojo dažnio aparatai; aukštosios įtampos baterijos; automatinės laiko relės; automatiniai transporto priemonių vairavimo aparatai; automobilių padangų automatiniai mažo slėgio indikatoriai; automobilių saugumo bandymų manekenai; automobilių stovėjimo laiko matuokliai; azimuto nustatymo prietaisai; bakterijų kultūrų inkubatoriai; balansavimo įrenginiai; balsavimo mašinos; bandymų aparatai (išskyrus naudojamus medicinoje); bangomačiai; barometrai; baterijų indai; baterijų įkrovimo įtaisai; baterijų korpusai; bendraašiai kabeliai; benzino lygio matuoklės; betatronai; bilietų aparatai; blykstės lempos (fotografija); blykstės lempos (šviesos signalai); blykstės lemputės (fotografija); braižytuvai (skaitmeniniai); brūkšninio kodo (brūkšniaženklio) skaitymo įrenginiai; centravimo aparatai (skaidrėms); chemijos aparatai ir prietaisai; chromatografai (laboratorijoms); chronografai (laiko registravimo aparatai); ciklotronai; dailidžių liniuotės; davikliai (mokslo reikmėms); dažnio matuokliai; deguonies perpylimo aparatai; dėklai su bandinių parengimo instrumentais (mikroskopija); dekompresijos kameros; densitometrai; detektoriai; diafragmos (mokslinei aparatūrai); diafragmos (akustika); diafragmos (fotografija); diagnostikos aparatai (ne medicinos reikmėms); diaskopai; didinamieji stiklai (optika); didintuvai (fotografija); difrakcijos aparatai (mikroskopija); diktofonai; dinamometrai; dirbtiniai žemės palydovai (mokslo reikmėms); diskai (magnetiniai); diskasukiai (kompiuteriams); diskiniai atminties įrenginiai (kompiuteriams); distiliatoriai (laboratoriniams eksperimentams); distiliavimo aparatai (mokslo reikmėms); DNR gardelės; dozavimo įrenginiai; dozimetrai; drabužiai nuo nelaimingų atsitikimų, jonizuojančios spinduliuotės ir ugnies; droselinės ritės (impedansas); druskomačiai; dujomačiai (matavimo prietaisai); dujų analizatoriai; dūmų indikatoriai; dupleksinio ryšio aparatai; durų akutės (didinamieji lęšiai); DVD grotuvai; džiovintuvai (fotolaboratorijoms); džiovyklos (fotografija); ekranai (fotograviravimui); ekranai (fotografija); eksponometrai (šviesos matuokliai); eksponuoti filmai; elektrifikuoti bėgiai prožektoriams montuoti; elektrinė priežiūros aparatūra; elektrinės baterijos; elektrinės baterijos (transporto priemonėms); elektrinės jungės; elektrinės puskojinės; elektrinės relės; elektrinės ritės; elektrinės spynos; elektrinės užtvaros; elektriniai apšvietimo reguliatoriai; elektriniai durų skambučiai; elektriniai įrenginiai nuo vagystės; elektriniai keitikliai; elektriniai komutacijos aparatai; elektriniai kontaktai; elektriniai laidininkai; elektriniai matavimo prietaisai; elektriniai pavojaus skambučiai; elektriniai reguliatoriai; elektriniai rezistoriai; elektriniai sujungikliai; elektriniai tolinio uždegimo aparatai; elektrinių nuostolių indikatoriai; elektrodinaminiai signalų tolinio valdymo aparatai; elektrolizeriai; elektromagnetinės ritės; elektromagnetiniai vožtuvai (jungikliai); elektroninės lempos (radijas); elektroninės prekių etiketės; elektroninės skelbimų lentos; elektroninės užrašų knygelės; elektroniniai kišeniniai vertimo aparatai; elektroniniai leidiniai (parsisiunčiamieji); elektroniniai rašikliai (rodymo įtaisai); elektroninių signalų siųstuvai; elektros akumuliatoriai; elektros akumuliatoriai (transporto priemonėms); elektros akumuliatorių grotelės; elektros baterijų įkrovimo įtaisai; elektros grandinės jungikliai; elektros grandinės pertraukikliai; elektros instaliacijos loveliai; elektros išlydžio vamzdeliai (išskyrus naudojamus apšvietimui); elektros izoliaciniai vamzdeliai; elektros įvadų dangteliai; elektros jungikliai; elektros kabeliai; elektros kabelių apvalkalai; elektros kabelių jungiamosios movos; elektros kabelių sujungimo movos; elektros kolektoriai; elektros laidai; elektros laidų identifikavimo apvalkalai; elektros laidų identifikavimo siūlai; elektros linijų medžiagos (laidai, kabeliai); elektros linijų sujungikliai; elektros ričių karkasai; elektros ričių laikikliai; elementariųjų dalelių greitintuvai; epidiaskopai; ergometrai; faksimiliniai aparatai; fermentacijos aparatai (laboratoriniai aparatai); filmavimo ir fotografavimo aparatų trikojai; filtrai (fotografija); fizikos aparatai ir prietaisai; fluorescenciniai ekranai; fotoaparatai; fotoaparatų stovai; fotoelementai; fotografijos aparatų užraktų paleidimo įtaisai; fotografijos laboratorijos; fotografijos laboratorijų lempos; fotografijų pastovai; fotografiniai vaizdo ieškikliai; fotografinių plokštelių kasetės; fotometrai; fotonuotraukų džiovintuvai; fotoskaidrių centravimo aparatai; fototelegrafijos aparatai; frankavimo tikrinimo prietaisai; gaisriniai siurbliai; gaisrinės kopėčios; gaisrinės mašinos; gaisrinės valtys; gaisrinės žarnos; gaisriniai užtiesalai; gaisrinių žarnų purkštai; gaisro signalizatoriai; gaisrų gesinimo smūginiai įtaisai; gaivinimo manekenai (mokomosios priemonės); galenito kristalai (detektoriai); galvaninės baterijos; galvaniniai elementai; galvanometrai; galvučių valymo juostos (rašymas); gamybos operacijų tolinio valdymo elektros įranga; garo katilų valdymo ir reguliavimo prietaisai; garsiakalbiai; garsiakalbių garsintuvai; garsiakalbių korpusai; garsiniai pavojaus signalai; garsintuvai; garso atkūrimo aparatai; garso ir vaizdo imtuvai; garso įrašai; garso įrašymo aparatai; garso įrašymo juostos; garso įrašymo laikmenos; garso įrašų diskai (plokštelės); garso įrašų diskų valymo aparatai; garso lokacijos prietaisai; garso perdavimo aparatai; garso signalizatoriai; gelbėjimo aparatai ir įrenginiai; gelbėjimo diržai; gelbėjimo liemenės; gelbėjimo plaustai; gelbėjimo plūdurai; gelbėjimo tinklai; geležinkelio iešmų tolinio valdymo elektrodinaminiai aparatai; geležinkelių eismo saugumo įrenginiai; geodezijos aparatai ir prietaisai; geodezijos prietaisai; gesintuvai; gylio matavimo aparatai ir mašinos; gylio matavimo lynai; gylio matavimo svambalai; gyvsidabriniai gulsčiukai; glaustiniai (kontaktiniai) lęšiai; glaustinių (kontaktinių) lęšių dėklai; glaustinių lęšių dėklai; globalinės padėties

nustatymo sistemos (GPS) aparatai; gnybtai (elektra); gradiento indikatoriai; graduoti stikliniai indai; gramofono plokštelių valymo aparatai; greičio davikliai; greičio indikatoriai; greičio matavimo aparatai (fotografija); grotuvai; grotuvų adatos; gulsčiukai; heliografai; hidrolokatoriai; hidrometrai; higrometrai; hologramos; induktoriai (elektra); inkarai (elektra); inklinometrai; integrinės grandinės; inverteriai (elektra); išdirbtų odų stormačiai; izoliuota varinė viela; įrašytos kompiuterių programos; įrašytos kompiuterių valdymo programos; įrašų leistuvų adapteriai; įrašų leistuvų adatų keitimo aparatai; įrašų leistuvų greičio reguliatoriai; įspėjamieji švilpukai; įtampos dalytuvai (elektra); įtampos reguliatoriai (transporto priemonėms); jonizatoriai (išskyrus oro ar vandens); jungiamosios dėžutės (elektra); jungtys (elektra); juostiniai įrašymo aparatai; jūriniai gylio matuokliai; jūriniai kompasai; jūriniai signalizavimo aparatai; kalibrai (matavimo įrankiai); kalibravimo žiedai; kanalai (elektra); kapiliariniai vamzdeliai; kasetiniai (garsajuosčių ir vaizdajuosčių) leistuvai; katodai; katodiniai įrenginiai nuo korozijos; kelių pagalvėlės (darbininkams); kepurių snapeliai nuo akinimo; kiaušinių tikrinimo prietaisai (ovoskopai); kibirkščių gesintuvai; kiekio indikatoriai; kino filmai (eksponuoti); kino filmų montavimo aparatai; kino filmų montavimo įrenginiai; kino filmų montavimo prietaisai; kino juostos (eksponuotos); kino kameros; kišeniniai skaičiuotuvai (kalkuliatoriai); kištukai, lizdai ir kitokie kontaktai (elektros jungtys); klinometrai; koduotos magnetinės identifikavimo apyrankės; koduotosios magnetinės kortos; kompaktiniai diskai (audio- ir video-); kompaktiniai diskai (pastovioji atmintis); kompaktinių diskų leistuvai; komparatoriai; kompasai (matavimo prietaisai); kompiuteriai; kompiuterinių žaidimų programinė įranga; kompiuterių atminties įrenginiai; kompiuterių išoriniai įrenginiai; kompiuterių klaviatūros; kompiuterių programinė įranga (įrašyta); kompiuterių programos (parsisiunčiamoji programinė įranga); kompiuterių spausdintuvai; komutacijos įrenginiai (duomenų dorojimo įrenginiai); komutacinės lentos; komutatoriai; kondensatoriai; kontroliniai skydai (elektra); kopijavimo aparatai (fotografiniai, elektrostatiniai, terminiai); korekciniai lęšiai (optika); kosmografijos prietaisai; krypties kompasai; kūgio formos įspėjamieji kelio ženklai; kvėpavimo aparatai (išskyrus dirbtinio kvėpavimo); laboratorinės centrifugos; laboratorinės krosnelės; laboratorinės krosnys; laboratoriniai padėklai; lagai (matavimo prietaisai); laidų jungtys (elektra); laikmačiai (laiko apskaitos prietaisai); laiko registravimo prietaisai; laisvų rankų įrangos rinkiniai telefonams; laiškų svarstyklės; laktodensimetrai; laktometrai; lankinės elektros lempos (išskyrus naudojamas apšvietimui); lankstieji diskai; lazeriai (ne medicinos reikmėms); liniuotės (matavimo įrankiai); lituotojų šalmai; lizdai, kištukai ir kitokie kontaktai (elektros jungtys); lydieji saugikliai; lydusis laidas; lustai (integrinės grandinės); magnetai; magnetinės identifikavimo kortelės; magnetinės juostos; magnetinės vielos; magnetiniai kodavimo aparatai; magnetiniai kodavimo įrenginiai; magnetinių juostų išmagnetinimo įrenginiai; magnetinių juostų įrenginiai (kompiuteriams); manometrai; matai; matavimo šaukštai; matematiniai prietaisai; matininkų grandinės; matininkų nivelyrai; matlankiai (matavimo prietaisai); matuokliai; matuokliai (geodezijos prietaisai); mechaniniai ženklai; medžiagų bandymo prietaisai ir mašinos; megafonai; mėgintuvėliai; menzulos (geodezijos prietaisai); metalo ieškikliai (pramonės ar karinėms reikmėms); metalų lydinių viela (saugiklių viela); meteorologiniai balionai; meteorologiniai prietaisai; metrai (matavimo įrankiai); metronomai; mikrofonai; mikrometrai; mikrometriniai matavimo prietaisai; mikroprocesoriai; mikroskopai; mikroskopų objektinių stiklų dėklai; mikrotomai; mirksekliai (signaliniai žibintai); mobilieji telefonai; mobiliųjų telefonų dirželiai; modemai; monetiniai muzikos automatai (automatiniai grotuvai); monetiniai televizorių mechanizmai; monitoriai (kompiuterių įrenginiai); monitoriai (kompiuterių programos); monokliai; monoklių rėmai; nardytojų ausų kamščiai; nardytojų pirštinės; narų ir plaukikų nosies spaustukai; narų kaukės; narų kostiumai; navigacijos aparatai ir prietaisai; navigacijos prietaisai; navigacinė palydovų aparatūra; negatyvinių plokštelių kasetės (fotografija); neoninės lempos (reklama); neperšaunamosios liemenės; nešiojamieji laikmenų leistuvai; nešiojamieji radijo aparatai; nešiojamieji šviesos atšvaitai (nuo eismo avarijų); netikrų monetų ieškikliai; niveliavimo matuokliai (geodezijos prietaisai); nivelyriniai prietaisai; nonijai; nuolydžio indikatoriai; nuotraukų blizgintuvai; nuvažiuoto kelio skaitikliai (transporto priemonėms); objektyvai (lęšiai) (optika); objektyvų gaubteliai; oktantai; okuliarai; ommetrai; optikos prekės; optinės duomenų laikmenos; optinės lempos; optiniai diskai; optiniai kondensoriai; optiniai lęšiai; optiniai pluoštai (šviesolaidžiai); optiniai ženklų skaitytuvai; optiniai žibintai; optinis stiklas; optinių prietaisų mikrometriniai sraigtai; optinių ženklų skaitymo įrenginiai; oro analizės aparatai; oro filtravimo respiratoriai; oscilografai; ozonatoriai; padirbtų (netikrų) monetų tikrintuvai; parsisiunčiamieji mobiliųjų telefonų skambučių tonai; parsisiunčiamosios muzikos rinkmenos; parsisiunčiamosios vaizdo rinkmenos; pašarų analizės aparatai; pašto spaudų tikrintuvai; pelės (duomenų dorojimo įrenginiai); pelės padėkliukai; pensnė; Petri lėkštelės; pensnė dėklai; pensnė grandinėlės; pensnė raišteliai; pensnė rėmeliai; perfokortų įrenginiai (įstaigoms); periskopai; perprogramuojamos plokštės (mikrograndynų (mikroschemų) plokštės); pinigų išdavimo automatai (bankomatai); pinigų skaičiuotuvai ir rūšiuotuvai; pipetės; pirometrai; pirštinės nuo rentgeno spinduliuotės (gamyboje); Pito vamzdeliai; planimetrai; plėvelių pjaustymo įtaisai; plovimo vonelės (fotografija); pluoštiniai optiniai kabeliai; poliarimetrai; povandeninio plaukiojimo kvėpavimo aparatai; pranešimų gavikliai; priešgaisrinės purkštuvų sistemos; prietaisai su okuliarais; prizmės (optika); procesoriai (centriniai dorojimo įrenginiai); projekciniai aparatai; projekciniai ekranai;

projekciniai skaidrių aparatai; projekciniai žibintai; projektoriai; puošybiniai magnetai; puslaidininkiai; puslaidininkių ruošiniai (integrinėms grandinėms); radarai (radiolokatoriai); radijo antenų stiebai; radijo aparatai; radijo ausinės; radijo siųstuvai (telekomunikacijos); radiologijos aparatai (pramonės reikmėms); radiologijos ekranai (pramonės reikmėms); radiotelefono aparatai; radiotelegrafo aparatai; raitelių šalmai; refraktometrai; refraktoriai; rentgeno aparatai (ne medicinos reikmėms); rentgeno filmai (eksponuoti); rentgeno spindulių švitinimo aparatai ir įrenginiai (išskyrus naudojamus medicinoje); rentgeno vamzdeliai (ne medicinos reikmėms); rentgenogramos (ne medicinos reikmėms); reostatai; respiratoriai (ne dirbtinio kvėpavimo); respiratorių filtrai; respiratorių kaukės (ne dirbtinio kvėpavimo); retortos; retortų stovai; ribotuvai (elektra); riešų atramos darbui su kompiuteriais; ritės (fotografija); rūko signalai (nesprogūs); sacharimetrai; saugos diržai (išskyrus transporto priemonių sėdynių ir sportinės įrangos); saugos tinklai (nuo nelaimingų atsitikimų); saulės akiniai; saulės baterijos; sąsajos įrenginiai (kompiuteriams); sąskaitų (faktūrų) išrašymo mašinos; scenos apšvietimo reguliatoriai; sekstantai; sferometrai; signaliniai plūdurai; signaliniai skambučiai; signaliniai švilpukai; signaliniai žibintai; signalizacijos įrenginiai nuo vagysčių; sirenos; siūlų skaitikliai; siuvėjų matai; siųstuvai - imtuvai; siųstuvai (telekomunikacijos); skaičiavimo diskai; skaičiavimo liniuotės; skaidrės (fotografija); skaidrių rėmeliai; skaitikliai; skaitytuvai; skaitytuvai (duomenų dorojimo įrenginiai); skaitmeninių nuotraukų rėmeliai; skambučiai (įspėjamieji prietaisai); skambučių mygtukai; skirstomieji pultai (elektra); skirstomosios dėžutės (elektra); skirstomosios lentos (elektra); skirstomosios spintos (elektra); skydeliai nuo akinimo; skleistuvai (duomenų dorojimo įrenginiai); skreitiniai kompiuteriai; skreitinių kompiuterių įmautės; skreitinių kompiuterių krepšiai; slankmačiai; slėgio indikatoriai; slėgio matavimo aparatai; slėgio matuokliai; slėgį rodantys ventilių kamštukai; smėlio laikrodžiai; smėlio laikrodžiai (iki 5 minučių); spausdintinės grandinės; spausdintinės plokštės; specialieji fotografijos aparatų ir fotografijos reikmenų dėklai; specialieji laboratorijų baldai; spektrografijos aparatai; spektroskopai; spiritiniai gulsčiukai; sriegiklių laikiklių ilgintuvai; srovės lygintuvai; stebėjimo prietaisai; stereoskopai; stereoskopiniai aparatai; stiklas, padengtas elektros laidininku; stikliniai matavimo indai; stiprinimo lempos; stiprinimo vamzdžiai; stiprintuvai; stroboskopai; sūkių skaitikliai; sulfitometrai; sumavimo mašinos; svambalų gijos; svambalų svareliai; svarsčiai; svarstyklės; svarstyklės (rankiniai svertuvai); svėrimo mašinos; svertuvai (rankiniai); svertuvai (svirtinės svarstyklės); šablonai (matavimo įrankiai); šaunamųjų ginklų teleskopiniai taikikliai; šilumos reguliavimo aparatai; šunų švilpukai; šviečiančiosios elektroninės rodyklės; šviečiantys plūdurai; šviesoforai (signalizavimo prietaisai); šviesolaidžiai (optiniai pluoštai); šviesoraščio aparatai; šviesos diodai (LED); švytintys ar mechaniniai kelio ženklai; švytintys ar mechaniniai signaliniai skydai; švytintys ar mechaniniai ženklai; švytintys ženklai; tachometrai; taksi skaitikliai; tankiamačiai; telefoniniai atsakikliai; telefono aparatai; telefono laidai; telefono mikrofonai; telefono rageliai; telegrafai (aparatai); telegrafo laidai; telemetrai; teleskopai; teleskopiniai šaunamųjų ginklų taikikliai; teletaipai; televizijos aparatai; televiziniai sufleravimo ekranai; temperatūros indikatoriai; temperatūros indikatorinės juostelės (ne medicinos reikmėms); teodolitai; termoelektroninės lempos; termoelektroniniai vamzdeliai; termometrai (išskyrus medicininius); termostatai; termostatai (transporto priemonėms); tigliai (tauriesiems metalams) (laboratorija); tigliai (laboratorija); tikslieji matavimo prietaisai; tiksliosios svarstyklės; tiltinės svarstyklės; tolimačiai; toliniai (distanciniai) atjungikliai; tolinio valdymo aparatai; totalizatoriai; transformatoriai (elektra); transporto priemonių gedimo įspėjamieji trikampiai; transporto priemonių greičio tikrinimo aparatai; transporto priemonių kilometrų registratoriai; transporto priemonių navigacinė aparatūra (borto kompiuteriai); transporto priemonių padangų mažo slėgio automatiniai indikatoriai; transporto priemonių radijo aparatai; transporto priemonių vairavimo ir tikrinimo treniruokliai; tranzistoriai (elektronika); triodai; ugnies gesinimo aparatai; ultravioletinių spindulių filtrai (fotografijai); urinometrai; užraktai (fotografija); užraktų paleidimo prietaisai (fotografija); užrašų kompiuteriai; vaizdajuostės (videojuostos); vaizdinių (video-) žaidimų kasetės; vaizdo (video-) ekranai; vaizdo magnetofonai; vakuumo matuokliai; vandens lygio indikatoriai; vandens paieškų virgulės; variklių paleidimo kabeliai; variometrai; veidrodžiai (kontrolės darbui); veidrodžiai (optika); vėjamačiai; vėjarodžiai; videokameros; videokasetės; videotelefonai; viela iš metalo lydinių (saugiklių viela); viskozimetrai (klampomačiai); voltmetrai; zumeriai (zurzalai); žaibolaidžių iškrovikliai; žaibolaidžių laidininkai; žaibolaidžių laidininkai (strypai); žalių odų storio matavimo aparatai; žeminimo transformatoriai (elektra); žetoninių aparatų mechanizmai; žingsnių skaitikliai (žingsniamačiai); žiūronai; žymėjimo plūdurai; žymekliai (stalių įrankiai).

10 chirurgijos, medicinos, stomatologijos ir veterinarijos aparatai ir instrumentai; rankų ir kojų protezai, akių ir dantų protezai; ortopediniai gaminiai; žaizdų siuvimo medžiagos; adatos (medicinos reikmėms); aerozoliniai dalytuvai (medicinos reikmėms); akupunktūros adatos; akušerijos aparatai; analizė (medicininės analizės aparatai); anatominiai sąnarių tvarsčiai; anestezijos (nejautros) aparatai; anestezijos (nejautros) kaukės; apsauginiai antpirščiai (medicinos reikmėms); apsaugos nuo rentgeno spinduliuotės priemonės (medicinos reikmėms); arterinio kraujo spaudimo matavimo aparatai; atraminiai tvarsčiai; atramos nuo plokščiapėdystės; ausų kamštukai (ausų apsaugos priemonės); ausų krapštukai; baldai (medicinos reikmėms); bambos vyturai; bandymų aparatai

(medicinos reikmėms); batai (medicinos reikmėms); buteliukų žindukai; chirurginės kempinės; chirurginės žirklės; chirurginės žnyplės; chirurginiai aparatai ir instrumentai; chirurginiai drabužiai; chirurginiai implantai (dirbtinės medžiagos); chirurgų veidrodžiai; dantų grąžtai; dantų plokštelės; dantų žiedai; defibriliatoriai; dėklai (pritaikyti medicinos instrumentams); diagnostiniai aparatai (medicinos reikmėms); dializatoriai; dirbtinė oda (chirurgijos reikmėms); dirbtiniai plaukai; dirbtinio kvėpavimo aparatai; dirbtinio kvėpavimo respiratoriai; dirbtinių dantų kaiščiai; diržai (medicinos reikmėms); drenavimo vamzdeliai (medicinos reikmėms); dušo krepšeliai; elastinės kojinės (chirurgijos reikmėms); elastinės kojinės (chirurgija); elektrinės antklodės (medicinos reikmėms); elektrinės šildyklės (medicinos reikmėms); elektrinės šildomosios pagalvėlės (medicinos reikmėms); elektriniai akupunktūros instrumentai; elektriniai diržai (medicinos reikmėms); elektrodai (medicinos reikmėms); elektrokardiografai; fizinės reabilitacijos aparatai (medicinos reikmėms); fizinių pratimų aparatai (medicinos reikmėms); fizioterapijos aparatai; gaivinimo aparatai; galvaniniai diržai (medicinos reikmėms); galvanoterapijos aparatūra; galvijų akušerijos įtaisai; garintuvai (medicinos reikmėms); gastroskopai; gimdymo čiužiniai; gimdos švirkštai; gipso tvarsčiai (ortopedijos reikmėms); greitosios pagalbos neštuvai; hematometrai; hidrostatinės lovos (medicinos reikmėms); higieniniai dubenys; higieniniai dubenys (medicinos reikmėms); indai (vaistams); inhaliatoriai; injekcijų švirkštai; inkubatoriai (medicinos reikmėms); invalidų vežimėliai; inžektoriai (medicinos reikmėms); ištraukiamosios paklodės (ligonių lovoms); išvaržų raiščiai; įpūtimo aparatai (medicinos reikmėms); įtvarai (chirurgija); kaniulės; karšto oro terapiniai aparatai; karšto oro vibratoriai (medicinos reikmėms); kastravimo žnyplės; kateteriai; kaukės medicinos personalui; kėdės su naktipuodžiais; kelių tvarsčiai (ortopedija); ketgutas (žarnų siūlai žaizdoms siūti); klausomieji vamzdeliai; klausos aparatai; klausos apsaugos aparatai; kojinės nuo venų išsiplėtimo; kompresai (chirurginiai); kontraceptinės priemonės (ne cheminės); korsetai (medicinos reikmėms); kosmetinio masažo aparatai; kraujo tyrimo aparatai; krūtų protezai; kūdikių buteliukai; kūdikių inkubatoriai; kūdikių žindukai; kūno ertmių plovimo įtaisai; kūno ertmių valymo šepečiai; kurtumo gydymo aparatai; kvarco lempos (medicinos reikmėms); lancetai; lašelinės (medicinos reikmėms); lašelinių buteliai (medicinos reikmėms); lazeriai (medicinos reikmėms); ledo pūslės (medicinos reikmėms); lempos (medicinos reikmėms); lęšiai (intraokuliariniai protezai, įdedami chirurgiškai); liežuvio grandikliai; ligonių neštuvai; lovapuodžiai; lovų vibratoriai; makšties švirkštai; masažavimo aparatai; masažo pirštinės; medicininės klizmos; medicininės pagalvėlės; medicininės taurės; medicininės vielinės kateterių kreipiamosios; medicininiai arba odontologiniai krėslai; medicininiai termometrai; medicinos instrumentų dėklai (gydytojams); meilės lėlės (sekso lėlės); migdomosios pagalvės; motinos pieno siurbtuvai; nelaikančiųjų klijuotės; nelaikančiųjų paklodės; nėščiųjų diržai; neštuvai su ratukais; nuospaudų peiliai; odontologijos aparatūra (elektrinė); odontologijos aparatūra ir instrumentai; odontologiniai krėslai; odontologų veidrodžiai; odos šlifavimo labai mažais kristalais aparatai; oftalmometrai; oftalmoskopai; operaciniai stalai; ortodontijos aparatai; ortopedijos gaminiai; ortopedinė avalynė; ortopediniai diržai; ortopediniai padai; ortopediniai vidpadžiai; pagalvėlės nuo pragulų; pagalvės nuo nemigos; palaikomieji tvarsčiai; papilvės diržai; paraištės (palaikantys tvarsčiai); peiliai (chirurgijos reikmėms); pesarai; piliulių pistoletai; pilvo diržai; pilvo korsetai; pilvo pagalvėlės; pirštinės (medicinos reikmėms); pjaunamieji įrankiai (chirurginiai); pjūklai (chirurgijos reikmėms); plėtikliai (chirurgija); poodinių injekcijų švirkštai; prezervatyvai; prilaikomieji tvarsčiai; pripučiami čiužiniai (medicinos reikmėms); pripučiamos pagalvėlės (medicinos reikmėms); pripučiamos pagalvės (medicinos reikmėms); pulso matuokliai; purkštuvai (medicinos reikmėms); radiologijos aparatai (medicinos reikmėms); radiologiniai ekranai (medicinos reikmėms); radioterapijos aparatai; radžio vamzdeliai (medicinos reikmėms); ramentai; ramentų antgaliai; rentgeno aparatai (medicinos reikmėms); rentgeno aparatai ir įranga (medicinos reikmėms); rentgeno vamzdeliai (medicinos reikmėms); rentgenogramos (medicinos reikmėms); sfigmomanometrai; sfigmotenzimetrai; siūlai (chirurgija); siurbliai (medicinos reikmėms); skalpeliai; slaugymo reikmenys; smilkymo prietaisai (medicinos reikmėms); specialiosios lovos (medicinos reikmėms); specialūs konteineriai medicininėms atliekoms; spirometrai (medicinos aparatai); spjaudyklės (medicinos reikmėms); stentai; steriliosios paklodės (chirurgija); stetoskopai; šildomieji paketai (pirmosios pagalbos reikmėms); širdies stimuliatoriai; šlapinimosi indai (ligoniams); šlaplės švirkštai; šlaplės zondai; švirkštai (medicinos reikmėms); temperatūros indikatorinės juostelės (medicinos reikmėms); tempimo aparatai medicinos reikmėms; termoelektriniai kompresai (chirurgija); tramdomieji marškiniai; troakarai (chirurginiai instrumentai); tvarsčiai (elastiniai); tvarsčiai (vyturai); ultravioletinės lempos (medicinos reikmėms); ultravioletinės spinduliuotės filtrai (medicinos reikmėms); urologijos aparatai ir prietaisai; užvaržos (chirurginės); vaistų šaukšteliai; vandens lovos (medicinos reikmėms); vandens maišeliai (medicinos reikmėms); veterinarijos aparatai ir instrumentai; vibracinio masažo aparatai; vidiniai akių protezai (lęšiai) (įdedami chirurgiškai); zondai (medicinos reikmėms); žaizdų siuvimo adatos; žandikaulių protezai; žindymo buteliukai; žindymo buteliukų vožtuvėliai; žindukai.

11 apšvietimo, šildymo, garų gamybos, valgio virimo, šaldymo, džiovinimo, vėdinimo, vandens tiekimo ir sanitariniai įrenginiai; acetileno degikliai; acetileno generatoriai; acetileno žibintai; akvariumų filtravimo aparatai; akvariumų lempos (žibintai); akvariumų

šildytuvai; aliejaus valymo aparatai; aliejinės lempos; apšvietimo įrenginiai (oro transporto priemonėms); apšvietimo lempos (automobiliams); apšvietimo lemputės; apšvietimo prietaisai ir įrenginiai; apšvietimo žibintai; apšvietimo žibintuvėliai; ardeliai; atominiai reaktoriai; audinių garintuvai; autoklavai (elektriniai slėginiai virimo katilai); automatiniai drėkinimo įrenginiai; automatiniai pelenų transportavimo įrenginiai; automobilių įtaisai nuo akinimo (žibintų įtaisai); automobilių krypties signalizatorių lempos; automobilių krypties signalizatorių lemputės; automobilių žibintai; baktericidiniai degikliai; benzininiai degikliai; bidė; boileriai (ne mašinų dalys); branduoliniai reaktoriai; branduolinis kuro ir branduolinių reakcijų lėtiklių apdorojimo įrenginiai; centrinio šildymo įrenginių plėtimosi bakai; centrinio šildymo radiatorių drėkintuvai; centrinio šildymo sistemų radiatoriai; chromatografai (pramonės reikmėms); čiaupai; degikliai; degimo krosnys; deginimo krosnių armatūra (atramos); deglai; deguonies-vandenilio degikliai; dekoratyviniai fontanai; desikatoriai (džiovinimo aparatai); dezinfekavimo aparatai; dezinfekavimo priemonių dalytuvai (tualetams); dezinfekavimo priemonių skirstytuvai (tualetams); dezodoravimo aparatai (ne asmeninio naudojimo); distiliatoriai; distiliavimo aparatai; distiliavimo kolonos; distiliavimo valymo kolonos; drėkinimo mašinos žemės ūkio reikmėms; dujinės lempos; dujiniai šviestuvai; dujiniai žiebtuvėliai; dujinių prietaisų reguliavimo ir apsaugos reikmenys; dujotiekių reguliavimo ir apsaugos reikmenys; dujų degikliai; dujų degiklių antgaliai; dujų katilai; dujų kondensatoriai (ne mašinų dalys); dujų plautuvai (skruberiai, dujinių įrenginių dalys); dujų valymo įrenginiai; dujų valytuvai (dujinių įrenginių dalys); dūmtraukiai; dūmtraukių dūmtakiai; dūmtraukių sklendės; dūmtraukių sklendės (šildymas); duonkepės krosnys; duonos gaminimo mašinos; duonos kepimo mašinos; duonos skrudintuvai; dušai; dušo kabinos; dviračių lemputės; dviračių žibintai; džiovinimo aparatai; džiovinimo aparatai ir įrenginiai; elektra šildomi patiesalai (kilimai); elektrinės gruzdintuvės; elektrinės šildomosios antklodės (ne medicinos reikmėms); elektrinės vaflinės; elektriniai arba ne elektriniai kojų šildytuvai; elektriniai asmeniniai ventiliatoriai; elektriniai jogurto gaminimo prietaisai; elektriniai kaitinimo siūleliai; elektriniai kavinukai su koštuvais; elektriniai kavos aparatai; elektriniai kavos filtrai; elektriniai kišeniniai žibintuvėliai; elektriniai radiatoriai; elektriniai skalbinių džiovintuvai; elektriniai slėginiai prikaistuviai (greitpuodžiai); elektriniai šildymo aparatai; elektriniai šildomieji paklotai (pagalvėlės) (ne medicinos reikmėms); elektriniai valgio virimo reikmenys; elektriniai virduliai; elektrinis šildomasis apavas; elektros išlydžio apšvietimo vamzdeliai; elektros lempos; elektros lemputės; elektros lempų siūleliai; elektros šviestuvų lizdai; fakelų vamzdžiai (naftos pramonei); filtrai (buitinių arba pramoninių įrenginių dalys); fontanai; frikciniai dujų degtuvai; garbanojimo lempos; garinių šildymo įrenginių oro vožtuvai; garintuvai; garo akumuliatoriai; garo aparatai veidui (saunos); garo gaminimo įrenginiai; garo katilai (ne mašinų dalys); gatvių šviestuvai; geriamojo vandens filtrai; gėrimų atšaldymo aparatai; gydomųjų kurortų vonios (talpyklos); gyvatukai (distiliavimo, šildymo įrenginių dalys); hidrantai; įdegimo įrenginiai (saulės vonios); kaitinimo degikliai; kaitinimo elementai; kaitinimo plokštės; Kalėdų eglučių elektros lemputės; kambarinės ledainės; kanalinės krosnys; karšto oro aparatai; karšto oro pirčių įrenginiai; kavos pupelių skrudintuvai; kepimo aparatai; kepimo iešmai; kepimo iešmų suktuvai; kepimo krosnelės su besisukančiu iešmu; kepimo rėmai; kepintuvės; keptuvai; kietojo, skystojo arba dujinio kuro šildymo aparatai; kilnojamieji tualetai; kilnojamosios kalvės; kilnojamosios turkiškų vonių kabinos; kiniški žibintai (popieriniai); kišeniniai šildytuvai; kišeniniai žibintuvėliai; klijų šildymo įrenginiai; klozetų bakeliai; klozetų puodai; konstrukcinės viryklių plokštės; krosnelės (ne laboratorinės); krosnelių fasoninės išklojos; krosnių ardynai; krosnių aušinimo bakai; krosnių aušintuvai; krosnių fasoninės išklojos; krosnių išklojos (iš ugniai atsparaus molio); krosnių metalinės konstrukcijos; krosnių pakrovimo įrenginiai; krosnių peleninės; krosnių pelenų dėžės; krosnys (ne laboratorinės); krosnys (šildymo įrenginiai); kuro skalsintuvai (ekonomaizeriai); laboratorinės lempos; laboratoriniai degikliai; lakštiniai šildytuvai; lankinės lempos; lankinių lempų angliniai elektrodai; lašelinio drėkinimo antgaliai (irigavimo reikmenys); lavos akmenys keptuvams; ledo gaminimo įrenginiai ir mašinos; lempos; lempų atšvaitai; lempų dangčiai; lempų degikliai; lempų gaubtai; lempų gaubtų laikikliai; lempų kaminėliai; lempų rėmai; lempų stiklai; lempų stikliniai gaubtai; lygintuvų kaitintuvai; lovų šildynės; magnio siūlai (apšvietimui); maisto atliekų dehidratavimo aparatai; maisto gaminimo (virimo, kepimo) aparatai ir įrenginiai; maišikliniai vandentiekio čiaupai; metalinės šildyklės (lovai šildyti); mikrobanginės krosnelės (maisto gaminimo aparatai); mikrobangų krosnys pramonės reikmėms; namų židiniai; nardymo šviestuvai; netaškūs čiaupų antgaliai; nuotekų valymo įrenginiai; odontologų krosnelės; oro ar vandens jonizatoriai; oro dezodoravimo aparatai; oro džiovintuvai; oro filtravimo įrenginiai; oro kondicionavimo aparatai; oro kondicionavimo filtrai; oro kondicionavimo įrenginiai; oro sterilizatoriai; oro šildytuvai; oro valymo aparatai ir mašinos; oro valymo baktericidinės lempos; oro vėsinimo aparatai; pakabinamieji šviestuvai; panardinamieji šildytuvai; pasterizavimo aparatai; pašarų džiovinimo įrenginiai; pieno šaldymo įrenginiai; pisuarai (sanitariniai įtaisai); plaukiojimo baseinų chloravimo įrenginiai; plaukų džiovintuvai; plautuvės (virtuvinės); polimerizavimo įrenginiai; prausyklų rankų džiovintuvai; projektorių lempos; prožektoriai; puošybiniai žibintai; radiatoriai (šildymas); radiatorių dangteliai; rankų prausyklės (sanitarinių įrenginių dalys); rezervuarų lygio reguliavimo vožtuvai; salyklo džiovyklos; sanitariniai aparatai ir įrenginiai; sanitarinių įrenginių vandentiekio vamzdžiai; saugiosios lempos; saulės kolektoriai (šildymas);

saulės krosnys; saunų įrenginiai; sėdimosios vonios; sietynai; skalbimo katilai; skalbyklų vandens šildytuvai; skysčių vėsinimo įrenginiai; skystojo kuro degikliai; slėginiai elektriniai maisto gaminimo puodai (autoklavai); slėginiai vandens rezervuarai; smilkymo prietaisai (ne medicinos reikmėms); spiritiniai degikliai; sterilizatoriai; sūkuriniai vandens čiurkšlių aparatai; šachtininkų lemputės; šaldymo aparatai; šaldymo aparatai ir mašinos; šaldymo kameros; šaldymo konteineriai; šaldymo patalpos; šaldymo prietaisai ir įrenginiai; šaldymo spintos; šaldytuvai; šaldytuvai (dėžės); šaldomos vitrinos (eksponavimo įrenginiai); šildymo (vandeniu) įrenginiai; šildymo aparatai; šildymo įrenginiai; šildymo katilai; šildymo katilų dūmtraukiai; šildymo katilų tiektuvai; šildymo katilų vamzdžiai; šildymo krosnys; šildymo plokštės; šilumokaičiai (ne mašinų dalys); šilumos akumuliatoriai; šilumos regeneratoriai; šilumos siurbliai (centrinio šildymo, cirkuliaciniai); šiukšlių degintuvai; švariosios kameros (sanitarijos įrenginiai); šviečiamieji apšvietimo vamzdeliai; šviečiantys namų numeriai; šviesadiodžio (LED) apšvietimo įrenginiai; šviesos sklaidytuvai; šviestuvai; tabako aušinimo įrenginiai; tabako džiovyklos; termostatiniai vožtuvai (šildymo įrenginių dalys); toršerai; transporto priemonių apšvietimo prietaisai; transporto priemonių atšvaitai; transporto priemonių įtaisai nuo akinimo (apšvietimo įtaisai); transporto priemonių įtaisai nuo apšerkšnijimo; transporto priemonių oro kondicionieriai; transporto priemonių priekiniai žibintai; transporto priemonių šildytuvai; transporto priemonių šildomieji aparatai nuo langų šarmojimo; transporto priemonių ventiliacijos (oro kondicionavimo) įrenginiai; transporto priemonių žibintai; traukos gaubtai; traukos gaubtai (laboratorijoms); traukos gaubtai (virtuvėms); tualetai (vandens klozetai); tualeto dubenys; ultravioletinės lempos (ne medicinos reikmėms); vaisių džiovyklos; vamzdžiai (sanitarinių įrenginių dalys); vamzdžių čiaupai; vamzdžių čiaupai (movos); vandens aparatų reguliavimo ir apsaugos priemonės; vandens arba dujų įrenginių ir vamzdynų apsauginiai reikmenys; vandens arba dujų įrenginių ir vamzdynų reguliavimo reikmenys; vandens čiaupų tarpikliai; vandens ėmimo įrenginiai; vandens filtravimo aparatai; vandens gėlinimo įrenginiai; vandens masažo vonių įrenginiai; vandens minkštinimo aparatai ir įrenginiai; vandens nuleidimo įtaisai (tualetų); vandens skirstymo įrenginiai; vandens sterilizatoriai; vandens šildyklės (buteliai); vandens šildytuvai; vandens šildytuvai (prietaisai); vandens valymo aparatai ir mašinos; vandens valymo įrenginiai; vandens vėsinimo įrenginiai; vandentiekio įrenginiai; ventiliacijos (oro kondicionavimo) įrenginiai ir aparatai; ventiliatoriai (oro kondicionavimas); ventiliatoriai (oro kondicionavimo įrenginių dalys); vėsinimo aparatai ir įrenginiai; vėsinimo įrenginiai ir mašinos; vienkartiniai sterilizavimo maišeliai; viryklėlės; viryklės; virtuvinės viryklės (krosnelės); vonios; vonių išklojos; vonių įrengimo reikmenys; vonių kambarių įrenginiai; vonių reikmenys; vonių šildytuvai; vonių vandentiekio įrenginiai; žaizdrai; žarijų krosnelės; žibintuvėliai; žindymo buteliukų elektriniai šildytuvai.

12 transporto priemonės; sausumos, vandens ir oro susisiekimo priemonės; aeronautikos aparatai, mašinos ir įrenginiai; antelės (laivų virvėms tvirtinti); antžeminės, oro, vandens ir bėginės transporto priemonės; antžeminio transporto priemonių reaktyviniai varikliai; antžeminio transporto priemonių redukcinės pavaros; antžeminių transporto priemonių pavarų varikliai; antžeminių transporto priemonių dalių karteriai (ne variklių); antžeminių transporto priemonių elektros varikliai; antžeminių transporto priemonių krumplinės pavaros; antžeminių transporto priemonių laisvosios eigos (ratų) mechanizmai; antžeminių transporto priemonių pavarų dėžės; antžeminių transporto priemonių pavarų grandinės; antžeminių transporto priemonių pavarų velenai; antžeminių transporto priemonių sankabos; antžeminių transporto priemonių sukabintuvai; antžeminių transporto priemonių sukamojo momento keitikliai; antžeminių transporto priemonių turbinos; antžeminių transporto priemonių valdymo pavarų grandinės; antžeminių transporto priemonių varikliai; antžeminių transporto priemonių varytuvai; apmautai transporto priemonių vairaračių; apsauginiai dviračių tinkleliai; ašių kakliukai; atsarginių padangų apmautai; atsarginių padangų apmautai; atsarginių ratų apmautai; autobusai; automobiliai; automobilinės betonmaišės; automobiliniai kranai; automobilių amortizatoriai; automobilių bagažinės; automobilių buferiai; automobilių gaubtai; automobilių grandinės; automobilių kėbulai; automobilių padangos; automobilių užuolaidėlės; automobilių važiuoklės (šasi); bagažo vežimėliai; baržos; bekamerės dviračių padangos; cigarų žiebtuvėliai (automobiliams); dirižabliai; diskinės stabdžių kaladėlės (automobiliams); drezinos; dviračiai; dviračiai vežimėliai; dviračiams pritaikyti krepšiai; dviračiams pritaikyti poriniai krepšiai; dviračių ar motociklų balneliai; dviračių ar motociklų balnelių apvalkalai; dviračių atramos; dviračių balnakrepšiai; dviračių balneliai; dviračių garso signalizatoriai; dviračių grandinės; dviračių įspėjamosios garsinės sistemos; dviračių krumplinės pavaros; dviračių padangos; dviračių padangų kameros; dviračių pedalai; dviračių posūkių rodikliai; dviračių purvasaugiai; dviračių rankenos; dviračių ratai; dviračių ratlankiai; dviračių ratų padangos; dviračių ratų stebulės; dviračių rėmai; dviračių siurbliai (pompos); dviračių skambučiai; dviračių stabdžiai; dviračių stipinai; dviračių stovai; dviračių stovai (dviračių dalys); dviračių vairai; dviračių varikliai; elektrinės transporto priemonės; fenderiai (laivų borto amortizatoriai); furgonai (transporto priemonės); galinių bortų keltuvai (antžeminių transporto priemonių dalys); galinių durų arba bortų keltuvų pavaros (antžeminių transporto priemonių dalys); geležinkelio riedmenų buferiai; geležinkelio riedmenų ratų antbriauniai; geležinkelio sukabintuvai; geležinkelio vagonų sujungimo įtaisai; geležinkelio vagonų vežimėliai; geležinkelių

riedmenys; gyvenamieji autofurgonai; gyvenamosios priekabos; golfo vežimėliai; grandinės nuo slydimo; irklai; irklų įkabos; iškylavimo automobiliai; jachtos; jūriniai vandens lėktuvai; kabamieji konvejeriai; kamerų taisymo įrankių rinkiniai; kanojų irklai; karinės transporto priemonės; karučiai (dviračiai); karučiai (vienračiai); keleiviniai keltuvai (funikulieriai); keleivinių keltuvų (funikulierių) riedmenys; keltai (keltlaiviai); keltuvai su sėdynėmis; kesonai (transporto priemonės); kosminės transporto priemonės; kosminiai laivai (erdvėlaiviai); krėslai su rateliais; krovinių vežimėliai; kūdikių vežimėliai; kūdikių vežimėlių dangčiai; kūdikių vežimėlių uždedamieji gaubtai; laistymo mašinos; laivai; laivasraigčiai; laivų atkabinimo mechanizmai; laivų dūmtraukiai; laivų korpusai; laivų rangautai; laivų stiebai; laivų špantai; laivų vairavimo mechanizmai; lanksčiųjų vamzdžių vežimėliai; lėktuvai; lėktuvai amfibijos; lėktuvų katapultuojamieji krėslai; lengvųjų vaikų vežimėlių gaubtai; liejimo darbų vežimėliai; liejimo kaušai; liejimo vežimėliai; liejimo vežimėlių lafetai; liukai; lyninių keltuvų kėlimo įranga; lynų kelių aparatai ir įrenginiai; lynų kelių kabinos; lynų kelių kabinos; lynų keltuvų kabinos; lokomotyvai; lokomotyvų dūmtraukiai; mažalitražiai automobiliai; miegamieji vagonai; mopedai; motociklai; motociklų priekabos; motorinės sniegrogės; motorinės valtys; motoroleriai (transporto priemonės); motorvagoniai; nešulių triračiai; nuožulnumos laivams nuleisti; omnibusai; orlaiviai; oro balionai; oro maišai (automobilių saugos įtaisai); oro siurbliai (transporto priemonių reikmenys); oro sraigtai; oro transporto priemonės; padangų dygliai; padangų kamerų taisymo lipnieji gumos lopai; padangų kamerų taisymo reikmenys; parašiutai; paspirtukės rogutės (transporto priemonės); pavaros (antžeminio transporto priemonėms); pavaros alkūninės svirtys; pirkinių vežimėliai; pneumatinės padangos; pneumatinių padangų kameros; pneumatinių padangų karkasai; pontonai; poriniai irklai; priekabos (transporto priemonės); priekiniai stiklai; priekinių stiklų valytuvai; priekinių žibintų valytuvai; pristatymo triračiai; protektorių juosta (padangoms atnaujinti); rankiniai vežimėliai; ratų stebulių lankai; ratų stipinų fiksatoriai; ratų stipinų įtempimo įtaisai; rogės (transporto priemonės); sanitarinės mašinos; saugiosios vaikų sėdynės (transporto priemonių); saugos diržai (transporto priemonių sėdynėms); savivarčiai; savivarčiai vežimėliai; savivarčių sunkvežimių kėbulai; slidininkų keltuvai; slidžių bagažinės (automobilinės); sportiniai automobiliai; stabdžių diskai (transporto priemonėms); stebulių gaubtai; stebulių lankai; sunkvežimiai; šachtų vežimėlių ratai; šakiniai krautuvai; šaldytuvai (transporto priemonės); tarpmiestiniai autobusai; tolinio valdymo transporto priemonės (ne žaislai); traktoriai; tramvajai; transporto priemonės su oro pagalve; transporto priemonės su šaldymo įrenginiais; transporto priemonių (ratų) stebulės; transporto priemonių amortizacinės spyruoklės; transporto priemonių apdangalai (nustatytos formos); transporto priemonių apmušalai; transporto priemonių aptakai; transporto priemonių ašys; transporto priemonių atbulinės eigos signaliniai įtaisai; transporto priemonių bagažinės; transporto priemonių bagažo tinkleliai; transporto priemonių buferiai; transporto priemonių degalų (dujų) bakų dangteliai; transporto priemonių durys; transporto priemonių gaubtai; transporto priemonių hidraulinės sistemos; transporto priemonių įtaisai nuo akinimo; transporto priemonių jungiamosios trauklės (išskyrus variklių dalis); transporto priemonių kėbulai; transporto priemonių laipteliai; transporto priemonių langai; transporto priemonių miegamieji gultai; transporto priemonių padangos; transporto priemonių padangos; transporto priemonių padangų priešslydžio įtaisai; transporto priemonių padangų ventiliai; transporto priemonių pakabų amortizatoriai; transporto priemonių pakabų spyruoklės; transporto priemonių pilnavidurės padangos; transporto priemonių posūkių rodikliai; transporto priemonių prietaisai nuo vagysčių; transporto priemonių prikabinimo įtaisai; transporto priemonių purvasaugiai; transporto priemonių ratai; transporto priemonių ratlankiai; transporto priemonių ratų balansavimo svareliai; transporto priemonių ratų padangos; transporto priemonių ratų stipinai; transporto priemonių sėdynės; transporto priemonių sėdynių apvalkalai; transporto priemonių sėdynių galvų atlošai; transporto priemonių sėdynių saugos diržai; transporto priemonių sėdynių saugos įranga; transporto priemonių signalizacija nuo vagysčių; transporto priemonių sirenos; transporto priemonių stabdžiai; transporto priemonių stabdžių antdėklai; transporto priemonių stabdžių segmentai; transporto priemonių stabdžių trinkelės; transporto priemonių šasi; transporto priemonių torsionų strypai; transporto priemonių vairaračiai; transporto priemonių variklių antvožai (gaubtai); transporto priemonių važiuoklės; transporto priemonių vikšrai; transporto priemonių vikšrai (traktoriniai); triratės transporto priemonės; turistiniai autobusai; užpakalinio vaizdo veidrodžiai; užuolaidos nuo saulės (automobiliams); vagonai - restoranai; vagonai (geležinkeliai); vagonai restoranai; vagonai su šaldymo įrenginiais (bėginės transporto priemonės); vagonėliai; vaikiški vežimėliai; vaikiškos sulankstomosios kėdutės su rateliais; vaikiškų sulankstomųjų kėdučių su rateliais dangčiai; vaikiškų sulankstomųjų kėdučių su rateliais gaubtai; vaikų vežimėliai; vaikų vežimėlių uždangalai; vairai; vairavimo pavaros (laivams); vairiniai irklai; valčių kabliai; valčių keltuvai; valčių sraigtai; valdomieji balionai; valymo vežimėliai; valtys; vandens lėktuvai (hidroplanai); verstuvai (vagonų dalys); vežimai; vežimėlių ratukai (transporto priemonių); vežimo priemonės (automobiliai, vagonai, vežimai); vilkikai; žemsiurbės (plaukiojančios).

13 šaunamieji ginklai; šaudmenys ir sviediniai; sprogstamosios medžiagos; fejerverkai; acetilnitroceliuliozė; amonio nitrato sprogalai; amonio nitrato sprogmenys; amunicija; artilerijos pabūklai (patrankos); artilerijos sviediniai; ašarinių dujų ginklai; automatinių šaunamųjų ginklų šaudmenų diržai; balistinės raketos; balistinės

raketos; balistiniai ginklai; bengališkosios ugnys; degtuvai (sprogdikliai); dinamitas; ginklų nešiojimo diržai (perpetės); harpūniniai šautuvai (ginklai); juosiamieji ginklai (šaunamieji ginklai); karabinai; kasetinės šovininės; kulkosvaidžiai; medžiokliniai šautuvai; minos (sprogmenys); minų sprogdikliai; mortyros (minosvaidžiai); oriniai pistoletai (ginklai); pabūklai; pabūklų platformos; parakas; parakinės; patrankų lafetai (artilerija); patrankų taikikliai (išskyrus teleskopinius) (artilerija); perpetės (ginklams); petardos; piroforinės (savaime užsidegančios) medžiagos; piroksilinas; pirotechnikos gaminiai; pistoletai (ginklai); purškiamosios priemonės savisaugai; raketos (sviediniai); raketų leidimo įrenginiai; rankinės granatos; revolveriai; rūko signalai (sprogstamieji įtaisai); savaeigiai ginklai; signaliniai pistoletai; signalinės raketos; smūginės kapsulės (išskyrus žaislines); sportiniai šaunamieji ginklai; sprogdikliai; sprogdikliai (detonatoriai); sprogdinimo dagčiai; sprogdinimo kapsulės (išskyrus žaislines); sprogdinimo žvakės; sprogmenų detonatoriai (sprogdikliai); sprogstamieji mišiniai; sprogstamieji šoviniai; sunkiųjų ginklų atraminės ašys; sviediniai (ginklai); šaudmenų diržai; šaunamųjų ginklų apsodai; šaunamųjų ginklų dėklai; šaunamųjų ginklų duslintuvai; šaunamųjų ginklų gaidukai; šaunamųjų ginklų grūstuvai (vamzdžiams valyti); šaunamųjų ginklų ir šautuvų saugikliai; šaunamųjų ginklų šaudmenys; šaunamųjų ginklų taikikliai; šaunamųjų ginklų taikikliai (ne teleskopiniai); šaunamųjų ginklų uoksai; šaunamųjų ginklų vamzdžiai; šaunamųjų ginklų veidrodiniai taikikliai; šautuvai (graižtviniai); šautuvai (ginklai); šautuvų dėklai; šautuvų gaidukai; šautuvų vamzdžiai; šautuvų veidrodiniai taikikliai; šoviniai; šovininių juostų pildymo įtaisai; šovinių tūtelės; šovinių užtaisymo įtaisai; švininiai medžiokliniai šratai; tankai (ginklai); torpedos.

14 brangieji metalai ir jų lydiniai, brangiųjų metalų arba jais padengti dirbiniai, nepriskirti prie kitų klasių; juvelyriniai dirbiniai, brangakmeniai; laikrodžiai ir kiti laikmačiai; agatai; amuletai (juvelyriniai dirbiniai); ankeriai (laikrodžių detalės); apyrankės (juvelyriniai dirbiniai); atominiai laikrodžiai; auksas (neapdirbtas arba kalstytas); auksasiūliai (juvelyriniai dirbiniai); auskarai; batų puošmenos (brangiųjų metalų); biustai (brangiųjų metalų); brangenybių dėklai; brangenybių dėžutės; brangieji metalai (neapdirbti ar iš dalies apdirbti); chronografai; chronometrai; chronometriniai prietaisai; chronoskopai; ciferblatai (laikrodžių); deimantai; dekoratyvinės sagės; dėžutės (brangiųjų metalų); dramblio kaulas (papuošalai); gagatas (neapdorotas ar iš dalies apdorotas); gagato papuošalai; gintaro juvelyriniai dirbiniai; grandinėlės (juvelyriniai dirbiniai); iridis; juvelyriniai niekučiai; kaklaraiščių segtukai; kaklaraiščių smeigtukai; karoliai (juvelyriniai dirbiniai); karoliai (presuoto gintaro); karoliukai (papuošalų gamybai); karuliai (juvelyriniai dirbiniai); kluazonė juvelyriniai dirbiniai; kontroliniai laikrodžiai; laikrodiniai mechanizmai; laikrodžiai (elektriniai); laikrodžiai (kišeniniai, rankiniai); laikrodžiai (sieniniai, staliniai, bokšto); laikrodžių apyrankės; laikrodžių būgnai; laikrodžių dėžutės; laikrodžių dėžutės (dovanoms); laikrodžių futliarai; laikrodžių grandinėlės; laikrodžių korpusai; laikrodžių mechanizmai; laikrodžių rodyklės; laikrodžių spyruoklės; laikrodžių stiklai; liejiniai (brangiųjų metalų); lydiniai (tauriųjų metalų); medaliai; medalionai (juvelyriniai dirbiniai); meno dirbiniai (brangiųjų metalų); monetos; olivinas (brangakmenis); osmis; paladis; papuošalai (juvelyriniai dirbiniai); perlų juvelyriniai dirbiniai; platina; pusbrangiai akmenys; raktų žiedai (su pakabučiais); rankiniai laikrodžiai; rankinių laikrodžių dirželiai; rankogalių sąsagos; rodis; rutenis; sagės (juvelyriniai dirbiniai); saulės laikrodžiai; sidabras (neapdirbtas arba kalstytas); sidabrasiūliai; sidabro verpalai; siūlai (brangiųjų metalų) (juvelyriniai dirbiniai); skiriamieji ženklai (brangiųjų metalų); skrybėlių papuošalai (brangiųjų metalų); smeigtukai (juvelyriniai dirbiniai); stabdomieji laikmačiai; statulėlės (brangiųjų metalų); statulėlės (brangiųjų metalų); statulos (brangiųjų metalų); strazai (dirbtiniai brangakmeniai); strazai (drabužių puošmenos iš dirbtinių brangakmenių); špineliai (brangakmeniai); švytuoklės (laikrodžių); variniai žetonai; vielos (brangiųjų metalų) (juvelyriniai dirbiniai); žadintuvai; žiedai (juvelyriniai dirbiniai).

15 muzikos instrumentai; akordeonai; arfos; arfų stygos; arklių šeriai (strykams); bambukinės fleitos; bandonijos; bosai (muzikos instrumentai); būgnai (muzikos instrumentai); būgnų lazdelės (kuokelės); būgnų odos; bunčiukai (muzikos instrumentai); citros; dambreliai; dirigentų lazdelės; dūdmaišiai; duslikliai (muzikos instrumentams); elektroniniai muzikos instrumentai; fisharmonijos; fleitos; fortepijonai (pianinai); fortepijonų (pianinų) klaviatūros; fortepijonų (pianinų) klavišai; fortepijonų (pianinų) stygos; gitaros; gongai; huginai (kiniški smuikai); kaišteliai (muzikos instrumentams); kamertonai; kastanjetės; klarnetai; koncertinos; kontrabosai; kornetai (muzikos instrumentai); ksilofonai; lėkštės (muzikos instrumentai); liežuvėliniai muzikos instrumentai; litaurai; litaurų stovai; lyros; lūpinės armonikėlės; mandolinos; mechaninių pianinų garso reguliatoriai; muzikinės juostos (pianinams); muzikos dėžutės; muzikos instrumentai; muzikos instrumentų dėklai; muzikos instrumentų dumplės; muzikos instrumentų klaviatūros; muzikos instrumentų klavišai; muzikos instrumentų padėklai; muzikos instrumentų pedalai; muzikos instrumentų pistonai; muzikos instrumentų pūstukai; muzikos instrumentų stygos; muzikos instrumentų stygų derinimo raktai; muzikos instrumentų stovai; muzikos sintezatoriai; natų sąsiuvinių vartikliai (aparatai); natų stovai; obojai; okarinos; perforacinės muzikinės juostos; pipos (kiniškos gitaros); ragai (pučiamieji instrumentai); ragai (trimitai); rageliai (muzikos instrumentai); rylos; saksofonai; smuikai; smuikų pasmakrės; styginiai muzikos instrumentai; styginių instrumentų plektrai; strykai; strykų kotai; strykų rankenėlės; suonos (kiniški trimitai); surdinos (muzikos instrumentams);

šengai (kiniški pučiamieji muzikos instrumentai); tambūrinai; tamtamai; trikampiai (muzikos instrumentai); trimitai; trombonai; vargonai; vargonų oro vamzdžiai; varpai (muzikos instrumentai); varpeliai (muzikos instrumentai); violos; žarninės stygos (muzikos instrumentams).

16 popierius, kartonas ir jų gaminiai, nepriskirti prie kitų klasių; spaudiniai; įrišimo medžiagos; fotonuotraukos; raštinės reikmenys; raštinės ir buitinės lipniosios medžiagos; dailininkų reikmenys; teptukai; rašomosios mašinėlės ir biuro reikmenys (išskyrus baldus); mokomoji medžiaga ir vaizdinės priemonės (išskyrus aparatūrą); plastikinės pakavimo medžiagos (nepriskirtos prie kitų klasių); šriftai; klišės; adresavimo mašinos; adresavimo mašinų adresų plokštelės; adresų antspaudai; adresų spaudai; afišos; akvarelės; akvarelės (vandeniniai dažai); albumai; almanachai; angliniai pieštukai; antpirščiai (raštinės reikmenys); antspaudai; antspaudai (spaudai); antspaudavimo (frankavimo) mašinos (įstaigų reikmėms); antspaudavimo mašinos (raštinės reikmėms); antspaudavimo plokštelės; antspaudų dėžutės; antspaudų laikikliai; antspaudų lakas; antspaudų pagalvėlės; antspaudų smalkos; antspaudų stoveliai; aplankai (raštinės reikmenys); architektūriniai maketai; architektūriniai modeliai; aritmetinės lentelės; atlasai; atspaudai (raižiniai); atspaudžiamieji paveikslėliai (dekalkomanija); audinio kalkė; augaliniai klijai (raštinės arba buities reikmėms); auksinės plunksnos; automatiniai pieštukai; automatiniai plunksnakočiai (parkeriai); bilietai; biologiniai bandiniai tyrimams mikroskopu (mokymo medžiaga); biuvarai; blankai (spausdinti); bloknotai; bloknotai (raštinės reikmenys); bloknotai (užrašų knygutės); braižikliai; braižiklinės; braižybiniai smeigtukai; braižymo įrankiai; braižymo kampainiai; braižymo lekalai; braižymo lentos; braižymo liniuotės; braižymo, piešimo reikmenys; brėžiniai; brošiūros; bukletai, brošiūros; butelių pakuotės (kartoninės arba popierinės); butelių tara (kartoninė arba popierinė); celofano lakštai (vyniojimui); chromolitografijos; cigarų žiedai; čekių knygelių laikikliai; dailininkų akvarelinių (vandeninių) dažų ruošimo lėkštelės; dailininkų akvarelinių dažų ruošimo indeliai; dainų rinkiniai (knygutės); dauginimo aparatai; dauginimo aparatų dažų plokštelės; dažymo lakštai (dauginimo mašinoms); dažymo voleliai; dažomosios (kopijavimo) juostos; dažų dėžutės (mokyklos reikmenys); dažų padėklai; dažų teptukai; dekalkomanijos; dėžutės (kartoninės arba popierinės); diagramos; dokumentų laikikliai (raštinės reikmenys); dokumentų laminatoriai įstaigų reikmėms; dokumentų segtuvai (raštinės reikmenys); drabužių iškarpos; drėgmę reguliuojantieji popieriaus arba plastiko lapai (maisto produktų pakavimui); elektrinės arba ne elektrinės pieštukų drožimo mašinėlės; elektrinės arba ne elektrinės rašomosios mašinėlės; elektriniai arba ne elektriniai pieštukų drožtukai; elektrokardiogramų popierius; emblemos (popieriniai atspaudai); estampai; etikečių tvirtinimo rankiniai įtaisai; etiketės (ne tekstilinės); filtravimo medžiagos (popierius); filtravimo popierius; formelės molio dirbiniams (dailininkų reikmenys); fotografijų padėklai (stovai); fotograviūros; fotonuotraukos (spausdintos); fotonuotraukų tvirtinimo įtaisai; galvanostereotipai; gaubliai; gėlių vazonų popieriniai dangteliai; geografijos žemėlapiai; glitimas (klijai) (raštinės arba buities reikmėms); grafinė spausdintinė medžiaga; grafinės reprodukcijos; grafiniai vaizdai; grandikliai (kanceliarijos reikmėms); grifelinės lentos; grifeliniai pieštukai; guminės juostos (raštinės reikmėms); guminiai trintukai; gumuotas audinys (raštinės reikmėms); gumuotos juostos (raštinės reikmenys); hektografai; higieninis popierius; histologiniai preparatai (mokymo reikmėms); informacinės kortelės (raštinės reikmenys); informaciniai biuleteniai; informacinių skydų žymekliai, ne elektroniniai; iškarpų albumai; įdėtinių lapų segtuvai; jūriniai žemėlapiai; kalendoriai; kalkė (popierius kopijoms daryti); kalkės kopijos; kartono gaminiai; kartono tūtos; kartotekos (raštinės reikmenys); katalogai; kataloginių kortelių skirtukai; keturkampės braižymo liniuotės; klasės lentos; klijai (raštinės arba buities reikmėms); klišės (poligrafija); knygos; knygų įrišimo audiniai; knygų įrišimo įtaisai ir mašinos (kontoros įranga); knygų įrišimo medžiagos; knygų įrišimo siūlai, virvutės; knygų juostelės; knygų priešlapiai; knygų viršeliai; knygų viršelių audinys; knygų viršelių medžiagos; kolekcinės kortos (išskyrus žaidimų); komiksai; kompiuterių spausdintuvų dažajuostės; kopijavimo adatos (braižymo reikmėms); kopijavimo aparatų dažymo lakštai; kopijavimo juostelių ritės; kopijavimo popierius (raštinės reikmenys); kortelės (kataloginės, registracinės); kortos; krakmolo pasta (klijai) (raštinės arba buities reikmėms); kreditinių kortelių įspausdinimo įtaisai, ne elektriniai; kreida (litografijai); kreidos laikikliai; ksuano popierius (kinų tapybai ir kaligrafijai); kūginiai popieriniai krepšeliai; kvitų knygelės; laikraščiai; laiškų padėklai; lipdukai (raštinės reikmenys); lipniosios juostelės (raštinės arba buities reikmėms); lipniosios juostos (raštinės arba buities reikmėms); lipniosios medžiagos (klijai) (raštinės arba buities reikmėms); lipniosios plastikinės tąsiosios plėvelės (kroviniams ant padėklų apdengti); lipnių paviršių drėkintuvai (kontoros reikmenys); lipniųjų juostų laikikliai (raštinės reikmenys); literos (tipografiniai šriftai); litografijos; litografiniai akmenys; litografiniai meno dirbiniai; marmuro imitacijos šukos; medienos masės kartonas (raštinės reikmenys); medienos masės popierius; mikrobanginio valgių gaminimo maišeliai; mimeografai; modeliavimo medžiagos; modeliavimo molis; modeliavimo pasta; modeliavimo vaškas (ne odontologijos reikmėms); mokykliniai raštinės reikmenys; mokymo medžiaga (išskyrus aparatūrą); molbertai; muzikiniai atvirukai; neapdirbti plastikai; nešiojamieji spaudmenų rinkiniai (raštinės reikmenys); numeravimo aparatai; ofortai (raižiniai); oleografijos; pakavimo medžiagos (iš krakmolo); pakavimo popierius; paletės; pantografai (braižymo įtaisai); papjė mašė; papjė mašė statulėlės; pastelės (kreidelės); pastos (raštinės ar buities reikmėms); pastos (raštinės reikmėms); pasų laikikliai; pašto

atvirukai; pašto korespondencijos frankavimo mašinos (įstaigų reikmėms); pašto ženklai; paveikslai; paveikslai (su rėmais ar be jų); penalai; pergamentinis popierius; periodiniai leidiniai; piešimo, braižymo bloknotai; pieštukai; pieštukų koteliai; pieštukų šerdelės; pinigų rūšiavimo ir skaičiavimo padėklai; pinigų sąvaržėlės; planai; plastikinė pakavimo tara su oro burbuliukais; plastikinės plėvelės (vyniojimui); plastikiniai arba popieriniai šiukšlių maišai; plieninės literos; plieninės plunksnos (rašomosios); plombos (spaudai); plonkartonio skrybėlių dėžutės; plunksnakočiai; plunksnakočių ir pieštukų stoveliai; plunksnakočių spaustukai; plunksnos (raštinės reikmenys); popieriaus aplankai; popieriaus lakštai (raštinės reikmėms); popieriaus lankstymo įtaisai (raštinės reikmenys); popieriaus pjaustymo įtaisai (raštinės reikmenys); popieriaus pjaustymo peiliai (raštinės reikmenys); popieriaus sąvaržėlės; popieriaus segtukai; popieriaus segtuvai; popieriaus smulkintuvai (raštinės reikmėms); popierinė grietinėlės tara; popierinė kalkė; popierinės ar kartoninės iškabos; popierinės juostelės; popierinės juostos ir kortos (kompiuterių programoms rašyti); popierinės nosinės; popierinės servetėlės; popierinės servetėlės (veidui šluostytis); popierinės servetėlės grimui valyti; popierinės staltiesės; popierinės vėliavėlės; popieriniai ar kartoniniai plakatai; popieriniai arba plastikiniai pakavimo maišeliai; popieriniai indų padėklai; popieriniai kaspinai; popieriniai kavos filtrai; popieriniai paklotai; popieriniai rankšluosčiai; popieriniai seilinukai; popieriniai stalčių įklotai (prikvėpinti arba ne); popieriniai stalo apdangalai; popieriniai stalo padėklai; portretai; prespapjė; prospektai; radiogramų popierius; raižiniai; raižymo adatos; raižymo plokštės; rankogaliai (rašymo reikmenims įdėti); rankų atramos (dailininkams); rašalas; rašalinės (įtaisai); rašalinės pagalvėlės; rašalo indai; rašalo lazdelės; rašikliai; rašiklinės; rašiklių dėžutės; rašiklių komplektai; rašymo bloknotai (sąsiuviniai); rašymo ir piešimo sąsiuviniai; rašymo šepetėliai; rašysenos pavyzdžiai; rašomasis popierius; rašomieji reikmenys; rašomoji kreida; rašomosios lentelės su spaustuku; rašomosios plunksnos; rašomųjų lentų kempinės; rašomųjų mašinėlių juostelės; rašomųjų mašinėlių klavišai; rašomųjų mašinėlių velenėliai; rašomųjų plunksnų šluostukai; rašomųjų reikmenų rinkiniai (raštinės reikmenys); raštinės prekės; raštinės reikmenys (išskyrus baldus); raštinės reikmenų spintelės; raštinės skylmušos (perforatoriai); registravimo knygos (žurnalai); regletės (poligrafija); reišinos (kampaininės braižymo liniuotės); rinkimo lentos (poligrafija); rinkimo stalai (poligrafija); rodyklės; rožančiai (rožiniai); sankabėlės (raštinės reikmėms); sankabėlių segikliai (raštinės reikmenys); savirašių aparatų popierius; sąvaržėlės (raštinės reikmenys); servetėlės (alaus bokalams); sidabrinis popierius; siuvėjų kreida; siuvinėjamų piešinių pavyzdžiai; skaičiavimo lentelės; skaičių literos; skelbimų skydai (popieriniai arba kartoniniai); skylmušos (raštinės reikmenys); skrajutės; skriestuvai; smeigtukai (raštinės reikmenys); spaudai (antspaudai); spausdinimo įrenginių dangos (ne iš tekstilės); spausdintiniai leidiniai; spausdintiniai tvarkaraščiai; steatitas (siuvėjų kreida); sugeriamojo popieriaus ar plastiko lapai (maisto produktų pakavimui); suknelių iškarpos; sveikinimo atvirukai; šriftai (skaitmenys ir raidės); šriftas (poligrafija); šviečiantis popierius; taisomasis rašalas (heliografija); taisomieji skysčiai (raštinės reikmenys); taisomosios juostelės (raštinės reikmenys); tapytojų teptukai; tapomoji drobė; trafaretai; trafaretai (raštinės reikmenys); trafaretų dėžutės; transparantai (raštinės reikmenys); trintukai; trynimo šablonai; tualetinis popierius; tušas; tušinukų šerdelės; užlankai (knygų įrišimui); užrašų knygutės; vadovėliai; vaškinis popierius; vilgytuvai (kontoros reikmenys); vinječių gaminimo įrenginiai; viršeliai (raštinės reikmenys); viskozės lakštai pakuotėms; vyniojamasis popierius; vokai (raštinės reikmenys); vokų antspaudavimo įtaisai (raštinės reikmenys); žakardo audimo staklių perforacinės kortos; žinynai; žymėjimo kreida; žymekliai (komposteriai); žymikliai (raštinės reikmenys); žurnalai (periodiniai leidiniai); žuvų klijai (raštinės arba buities reikmėms).

17 kaučiukas, gutaperčia, guma, asbestas, žėrutis ir jų gaminiai, nepriskirti prie kitų klasių; plastikų pusgaminiai; užpildai, sandarinimo ir izoliacinės medžiagos; ne metaliniai lankstieji vamzdžiai; acetilceliuliozė (iš dalies apdorota); akrilinės dervos (pusgaminiai); anglies pluoštas (išskyrus tekstilės reikmėms); apsauginės asbesto uždangos; apsauginiai asbesto ekranai; asbesto audiniai; asbesto dangos; asbesto kamšalai; asbesto kartonas; asbesto lakštai; asbesto medžiaga; asbesto pluoštas; asbesto popierius; asbesto šiferis; asbesto veltiniai; balata; brezentinės žarnos; celofano folija (išskyrus naudojamą vyniojimui); celofano lakštai (išskyrus naudojamus vyniojimui); cilindrų sandarikliai; dielektrikai (izoliatoriai); dirbtinės dervos (pusgaminiai); ebonitas (vulkanizuotoji guma); ebonitinės formos; ebonitinės liejimo formos; elastiniai siūlai (ne tekstilės reikmėms); elastiniai verpalai (ne tekstilės reikmėms); elektros kondensatorių popierius; elektros perdavimo linijų izoliatoriai; filtravimo medžiagos (iš dalies apdirbti putplasčiai arba plastiko plėvelės); garso izoliavimo medžiagos; geležinkelių izoliatoriai; gėlių kompozicijų putplasčio pagrindai (pusgaminiai); glaistas; guminės atramos, ribotuvai; guminės movos mašinų dalims apsaugoti; guminės virvutės; guminiai siūlai (ne tekstilės reikmėms); guminiai amortizatoriai; guminiai buferiai; guminiai kamščiai; guminiai kamščiai (dangteliai); guminiai pakavimo krepšiai (maišeliai, vokai); guminiai vožtuvai; guminiai žiedai; gumos ar plastiko kamšymo medžiagos; gumos ar plastiko užpildai; gumos arba vulkanizuoto pluošto tarpikliai; gumos mišiniai padangoms restauruoti; išlyginamųjų pjūvių sandarinimo jungtys; išlyginamųjų pjūvių sandarinimo tarpikliai; izoliacinė metalo folija; izoliacinė stiklo vata; izoliacinės alyvos; izoliacinės juostelės ir juostos; izoliacinės pirštinės; izoliacinės

ugniai atsparios medžiagos; izoliaciniai audiniai; izoliaciniai dažai; izoliaciniai lakai; izoliacinis popierius; izoliacinis stiklo pluoštas; izoliacinis tinkas; izoliacinis veltinys; izoliatoriai; kabelių izoliatoriai; kamšymo medžiagos; kamšomoji vata; katilų termoizoliacinės medžiagos; kaučiuko tirpalai (gumos klijai); laistomosios žarnos; lateksas (kaučiukas); lipdžiosios juostelės (išskyrus raštinės, medicinos ar buities reikmėms); lipniosios juostelės (išskyrus raštinės, medicinos ar buities reikmėms); lipniosios juostos (išskyrus raštinės, medicinos ar buities reikmėms); mineralinė vata (izoliatorius); movų antdėklai; natūrali ar iš dalies apdirbta guma; natūraliojo kaučiuko arba vulkanizuoto pluošto vožtuvai; natūralusis ar iš dalies apdirbtas kaučiukas; ne metalinės armuojamosios vamzdžių medžiagos; ne metalinės vamzdžių įmovos; ne metalinės vamzdžių movos; ne metaliniai suslėgto oro vamzdžių fitingai; ne metaliniai vamzdžių sujungimai; nuotėkiai (cheminiai preparatai nuotėkiams šalinti); pastatų izoliacijos nuo drėgmės medžiagos; plastikiniai litavimo siūlai; plastikiniai siūlai (ne tekstilės reikmėms); plastiko plėvelės (ne pakuotėms); plastikų lakštinės medžiagos (žemės ūkio reikmėms); plastikų medžiagos (iš dalies apdirbtos); plastikų plėvelės (išskyrus naudojamas vyniojimui); plastikų pluoštai (ne tekstilės reikmėms); plyšių kamšymo medžiagos; plyšių sandarikliai; plyšių tarpikliai; plūduriuojančios užtvaros nuo teršalų; riebokšliai; sandarikliai; sankabų movų tarpikliai; sintetinės dervos (pusgaminiai); sintetinis kaučiukas; skystasis kaučiukas; stabdžių antdėklų medžiagos (iš dalies apdirbtos); stiklainių užsukamųjų dangtelių guminiai sandarikliai; stiklo pluošto izoliaciniai audiniai; sujungimų sandarikliai; sujungimų užpildai; šilumos izoliacijos medžiagos; šilumos spinduliuotę sulaikančios medžiagos; šlako vata (izoliatorius); tamsintos langų stiklų plėvelės (spalvotos plėvelės); tarpikliai; tekstilinės žarnos; transformatorių izoliacinė alyva; transporto priemonių radiatorių jungiamosios žarnos; vamzdžių sujungimų sandarikliai; vamzdžių tarpikliai; vandeniui nelaidūs sandarinimo žiedai; vandeniui nelaidūs tarpikliai; viskozės lakštai (išskyrus naudojamus vyniojimui); vulkanizuota guma (ebonitas); vulkanizuotas pluoštas; vulkanizuotos gumos (ebonito) liejimo formos; žėrutis (neapdirbtas ar iš dalies apdirbtas); žievių dangos (garso izoliacijai).

18 odos ir odų pakaitalai, jų gaminiai, nepriskirti prie kitų klasių; gyvūnų odos, kailiai; lagaminai ir kelioniniai krepšiai; lietaus ir saulės skėčiai; lazdos (kriukiai); rimbai, botagai, pakinktai ir balnojimo reikmenys; abrakinės (arkliams); akidangčiai (arkliams); akidangčiai (pakinktai); alpinistų krepšiai; alpinistų lazdos; antkakliai; antsnukiai; apynasriai; apynasrių apgalviai; arklių gūnios; baldų odinė apdaila; baldų odiniai apdangalai; balnai; balnakilpės; balnasaičiai; balnų karkasai; balnų pamušalai; bodriušas (plėvelės iš gyvulių žarnų); dirbtinė oda; drabužių kelioniniai krepšiai; galvijų odos; gyvulių apdangalai; gyvulių odos; gyvulių rišimo reikmenys; gyvulių žarnos (dešroms kimšti); grandelinės piniginės; guminės balnakilpių dalys; išdirbtos odos; kailiai ir odos; kailiniai apdangalai; kamanos; kambarinių gyvūnėlių apdarai; kareivių aprangos diržai; kelioninės skrynelės; kelioniniai drabužių maišai; kelioniniai komplektai (odos gaminiai); kelionmaišiai; kilpsaičių diržai; kišeninės piniginės; kišeninės tualetinės reikmeninės (tuščios); krepšeliai (maišeliai) pirkiniams; krepšiai; kruponai (nugaros odos dalys); kuprinės; lagaminų rankenos; lazdos; lazdos (sudedamosios kėdutės); lazdų (kriukių) rankenos; lazdų rankenos; maži lagaminai; medžiotojų krepšiai; mokyklinės kuprinės; mokykliniai portfeliai; moleskinas (kailių imitacija); natų aplankai; neapdirbta ar iš dalies apdirbta oda; nešynės vaikams; odinės arba odkartonio dėžės; odinės arba odkartonio dėžutės; odinės balnų pavažos; odinės perpetės; odinės skrybėlių dėžutės; odinės virvutės; odiniai antpetiniai diržai; odiniai apvalkalai (pakavimui); odiniai diržai ; odiniai diržai (pakinktams); odiniai dirželiai; odiniai įrankių maišeliai (tušti); odiniai krepšiai (maišeliai) (pakavimui); odiniai lingių gaubtuvai; odiniai maišeliai (pakavimui); odiniai pasaitai; odiniai pavadėliai; odiniai raiščiai; odiniai siūlai; odiniai sukti siūlai; odiniai vožtuvai; odkartonis; odos; pabalnės; pačiūžų dirželiai; pakinktų diržai; pakinktų reikmenys; pakinktų viržiai; pakinktų viržiai; paplūdimio krepšeliai; pasagos; pasmakriniai odiniai diržai; pavalkai (arklių); piniginės; pirkinių krepšiai su ratukais; plokšti lagaminai (diplomatai); portfeliai; raktinės; rankinukai; rankinukų karkasai; regztukai (pirkiniams); sakvojažai; skėčiai; skėčių įmautės; skėčių karkasai; skėčių kotai; skėčių rankenos; skėčių stipinai; skėčių žiedai; sportiniai krepšiai; ševro (oda); šovinių diržai; tinkleliai (pirkiniams); turistų krepšiai; vadelės; vaiknešėliai; vizitinių kortelių įdėklai; vulkanizuoto pluošto dėžutės; zomša (ne valymui); žabokliai; žąslai; žirgų kelių pagalvėlės.

19 statybinės medžiagos (ne metalinės); statybiniai standieji ne metaliniai vamzdžiai; asfaltas, dervos ir bitumas; kilnojamieji ne metaliniai statiniai; ne metaliniai paminklai; aglomeruotosios cukranendrių išspaudos (statybinė medžiaga); akmens anglių dervos; akmens dirbiniai; akmens, betono ar marmuro figūrėlės; akmens, betono ar marmuro meno dirbiniai; akmens, betono ar marmuro statulėlės; akmens, betono ar marmuro statulos; akmens, betono arba marmuro biustai; akmuo; akvariumai (konstrukcijos); akvariumų smėlis; akvariumų žvyras; alebastras; alebastro stiklas; antkapiai; apdirbtoji mediena; apipjautos lentos; asbestcementis; asbesto skiedinys; asfalto kelių dangos; aukštakrosnių cementas; baliustrados; baltasis stiklas; barakai; betonas; betono plokštės; betono statybiniai gaminiai; bitumai; bituminės stogo dangos; bitumo gaminiai (statyboms); cementas; cemento plokštės; cemento skiedinys; cemento stulpai (atramos, stovai); čiuožyklos (ne metalinės konstrukcijos); dangos (statybinės medžiagos); degutas; dervuotos juostelės (statyboms); dirbtinis akmuo; dviračių stovėjimo vietų ne metalinė įranga;

fanera; faneravimo mediena; fanerinė mediena; formuojamoji mediena; gegnės; geotekstilinė medžiaga; gipsas; granitas; hidroizoliacija (ne metaliniai statybiniai hidroizoliacijos elementai); išorinės užuolaidos (išskyrus metalines ir tekstilines); kalkakmenis; kalkės; kalkinis mergelis; kalnų krištolas; kamštiena (sutankinta); kartys (smaigai); kelių dangų medžiagos; kelių tiesimo ir dengimo medžiagos; keraminis molis (žaliava); kesonai (statybų darbams po vandeniu); kilnojamieji ne metaliniai pastatai; klinkerio balastas; klinkerio blokai; klintis; krosnių cementas; ksilolitas; kvarcas; langų stiklas (išskyrus transporto priemonių langus); lovelinės čerpės; lukštas (faneros); magnezinis cementas; marmuras; matinio arba dažyto stiklo langai; mediena (iš dalies apdirbta); mediena (namų apyvokos reikmenims gaminti); medienos masės kartonas (statyboms); medinės grindų lentos; medinės kelio dangos; mediniai apkalai; mediniai apkalai; molis; mugių kioskai; mūrinės laiškų dėžutės; mūro rezervuarai; ne metalinė pastatų apdaila; ne metalinė statybinė apdaila; ne metalinė statybinė sienų apdaila; ne metalinė stogo danga su saulės baterijos elementais; ne metalinės antkapinės stelos; ne metalinės antkapių lentelės; ne metalinės antkapių plokštės; ne metalinės arklidės; ne metalinės atramos; ne metalinės durys; ne metalinės durų staktos; ne metalinės grindinio plokštės; ne metalinės grindys; ne metalinės grindų plytelės; ne metalinės grotelės; ne metalinės įlaidinės sienelės; ne metalinės kapo aptvaros; ne metalinės kelių atitvaros; ne metalinės kiaulidės; ne metalinės laiptų pakopos; ne metalinės langinės; ne metalinės langų arba durų sąramos; ne metalinės liejimo formos; ne metalinės lubos; ne metalinės paminklinės lentos; ne metalinės paplūdimio kabinos; ne metalinės pastatų apkalos; ne metalinės pastatų dangos; ne metalinės pastatų verandos; ne metalinės paukštidės (konstrukcijos); ne metalinės perdangų sijos; ne metalinės pertvaros; ne metalinės plytelės; ne metalinės plokštės; ne metalinės plokštės su durų anga; ne metalinės purškiamojo dažymo kabinos; ne metalinės raketų leidimo platformos; ne metalinės sijos; ne metalinės statinės tvoros (užtvaros); ne metalinės statybinės armuojamosios medžiagos; ne metalinės statybinės dangos; ne metalinės statybinės medžiagos; ne metalinės statybinės plytelės; ne metalinės statybinės plokštės; ne metalinės statybinės sienų plytelės; ne metalinės stogo dangos; ne metalinės stogo plokštės; ne metalinės surenkamosios platformos; ne metalinės suveriamosios durys; ne metalinės telefono būdelės; ne metalinės telefono kabinos; ne metalinės užtvaros; ne metalinės vidinių sienų apdailos plokštės; ne metalinės vištidės; ne metalinės žaliuzės; ne metaliniai antkapiai; ne metaliniai atraminiai stulpai; ne metaliniai bunkeriai (talpyklos); ne metaliniai drenažo vamzdžiai; ne metaliniai dūmtraukiai; ne metaliniai dūmtraukių deflektoriai; ne metaliniai dūmtraukių gaubtuvai; ne metaliniai dūmtraukių ilgintuvai; ne metaliniai dūmtraukių vamzdžiai; ne metaliniai durų rėmai; ne metaliniai dviračių stovai; ne metaliniai elektros linijų poliai; ne metaliniai elektros linijų stulpai; ne metaliniai gatvių latakai; ne metaliniai geležinkelio pabėgiai; ne metaliniai geležinkelio žuoliai; ne metaliniai grebėstai; ne metaliniai grindinio blokeliai; ne metaliniai ir ne plastikiniai drenažo vamzdžių vožtuvai; ne metaliniai kampuočiai; ne metaliniai karnizai; ne metaliniai karnizų profiliai; ne metaliniai kilnojamieji keleivių laiptai; ne metaliniai kilnojamieji šiltnamiai; ne metaliniai klojiniai; ne metaliniai klojiniai (betonavimo darbams); ne metaliniai laidojimo rūsiai; ne metaliniai laiptų sekcijų karkasai; ne metaliniai langai; ne metaliniai langų rėmai; ne metaliniai liukų dangčiai; ne metaliniai monumentai; ne metaliniai nešviečiantys plūdurai; ne metaliniai nuotėkų vamzdžiai; ne metaliniai nutekamieji vamzdžiai; ne metaliniai pastatai; ne metaliniai pastoliai; ne metaliniai pinučiai; ne metaliniai plūduriuojantieji laivų švartavimo dokai; ne metaliniai poliai; ne metaliniai sienų apkalai; ne metaliniai skelbimų stulpai; ne metaliniai slėginiai vamzdžiai ; ne metaliniai slenksčiai (durų), palangės; ne metaliniai standieji vamzdžiai (statyboms); ne metaliniai statiniai (tvoroms, užtvaroms); ne metaliniai statybiniai karkasai; ne metaliniai statybiniai profiliai; ne metaliniai stiebai (stulpai); ne metaliniai stogo hidroizoliacijos elementai; ne metaliniai stogo latakai; ne metaliniai stogvamzdžiai; ne metaliniai sukamieji varteliai (turniketai); ne metaliniai surenkamieji namai (rinkiniai); ne metaliniai suveriamieji langai; ne metaliniai šakoti vamzdžiai; ne metaliniai šakoti vamzdžiai; ne metaliniai šiltnamių karkasai; ne metaliniai šiltnamių rėmai; ne metaliniai šuolių į vandenį tramplynai; ne metaliniai švartavimo stulpai; ne metaliniai tašai; ne metaliniai telegrafo stulpai; ne metaliniai tinkleliai nuo vabzdžių; ne metaliniai vandentiekio vamzdžiai; ne metaliniai vartai; ne metaliniai ventiliacijos ir oro kondicionavimo įrengimų vamzdžiai; ne švytintys ir ne mechaniniai ne metaliniai kelio ženklai; ne švytintys ir ne mechaniniai ne metaliniai signaliniai skydai; ne švytintys ir ne mechaniniai ne metaliniai ženklai; neapdirbta kreida; nendrės, meldai (statybinė medžiaga); parketlentės; parketo grindys; paukščių vonios (ne metalinės konstrukcijos); pavėsinės (ne metalinės konstrukcijos); pjautinė mediena; plaukiojimo baseinai (ne metalinės konstrukcijos); plytos; plytų ir mūro rišamosios medžiagos; plytų molis; porfyras (akmuo); puodžių molis; rišamosios medžiagos (plytų gamybai); rišamosios medžiagos keliams taisyti; rišamosios medžiagos keliams taisyti; saugūs stiklai; sidabringasis smėlis; sienų apkalos dailylentės; sintetinių medžiagų kelių žymėjimo lakštai ir juostos; skalda; skaldos kelių danga (makadamas); skalūnai; skalūno milteliai; smėlis (išskyrus liejimo smėlį); smiltainio vamzdžiai; statinių mediena; statinių šulai; statybinė mediena; statybinės medinės lentos; statybinės mozaikos; statybiniai akmenys; statybinis izoliacinis stiklas; statybinis kartonas; statybinis langų stiklas; statybinis langų stiklas; statybinis olivinas; statybinis plonasis kartonas (asfaltinis); statybinis popierius; statybinis skiedinys; statybinis smiltainis; statybinis stiklas; statybinis veltinys; stiklo

granulės (keliams žymėti); stogo malksnos; stogo šiferis; šamotas (degtas ugniai atsparus molis); šiferis; šlakas (statybinė medžiaga); šlako akmenys; švytinčiosios kelių dangų plokštės; švytintysis grindinys; terakota; tinkas; titnagžemis; tufas; ugniai atsparios cemento dangos; ugniai atsparios plytos; ugniai atsparios statybinės medžiagos (ne metalinės); ugniai atsparus molis; vandentiekio vamzdžių vožtuvai (ne metaliniai ir ne plastikiniai); vinilo apkalai; židinių atbrailos; žvyras.

20 baldai, veidrodžiai, paveikslų rėmai; medžio, kamščio, meldų, nendrių, gluosnių, rago, kaulo, dramblio kaulo, banginio ūsų, vėžlio šarvo, kriauklių, gintaro, perlamutro, jūros putų dirbiniai, šių medžiagų pakaitalų arba plastikų gaminiai (nepriskirti prie kitų klasių); arbatos serviravimo staliukas su ratukais; augalinis dramblio kaulas; augalų ar medžių ramsčiai; aukštos kūdikių kėdutės; austrių geldelės; aviliai; avilių koriai; baldų durys; baldų lentynos; bambukas; bambuko užuolaidos; banginio ūsai (neapdirbti arba iš dalies apdirbti); bibliotekų lentynos; bičių koriai; biserio užuolaidos (dekoratyvinės); biuro baldai; biustai (drabužiams siūti); braižymo, piešimo stalai; būdos (naminiams gyvūnams); butelių dėžės su pertvaromis; butelių kamščiai; butelių kamščiai (išskyrus stiklinius, metalinius ar guminius); čiužiniai ir matracai; darbastaliai; dirbtiniai koriai; dokumentų spintos; drabužių kabyklos; drabužių užvalkalai (laikymui); drenažiniai plastiko vožtuvai; ėdžios; elnių ragai; galvos atramos (baldai); gėlių lentynėlės (baldai); gėlių vazonų padėklai; geltonasis gintaras; gintaro plokštelės; gintaro strypeliai; gyvulių nagai; gyvūnų ragai; grotelinė tara; gultai (naminiams gyvūnams); hidrostatinės (vandens) lovos (ne medicinos reikmėms); hidrostatinės lovos (ne medicinos reikmėms); indaujos (bufetai); indų džiovyklos; išimamieji plautuvių įdėklai; iškamšos; jūros putos (medžiagos); kačių draskyklos (stulpeliai); kambarinės naktinės langų užuolaidos (baldai); kambarinės nuleidžiamosios užuolaidos (naktinės) (baldai); kambarinės tekstilinės užuolaidos; kambarinių gyvūnėlių pagalvėlės; kamščiai; kanapos; kanapos (nedidelės sofos su pakeltu galvūgaliu); kanopos; karstai; kartotekinės spintos (baldai); kartotekinių spintų lentynos; kėdės; kepykliniai duonos krepšiai; kilimėliai vaikų žaidimo aptvarėliams; kilnojamieji aptvarėliai (pradedantiems vaikščioti kūdikiams); kirpyklų krėslai; knygų (atverstų) pultai (baldai); komodos; koralų dirbiniai; kortelės (plastikinės raktų) (nekoduotos); krėslai; kriauklės (jūrų); kūdikių vystymo patiesalai; kūdikių vystymo stalai; laidojimo urnos; laikraščių stendai; laiptų kilimo strypai (laikikliai); laiškų dėžutės (išskyrus metalines arba plytines); lentynos (baldai); ligoninės lovos; lynų ar vamzdžių plastikinės tvirtinimo detalės; lopšiai; lovos; manekenai; masažo stalai; medinės ar plastikinės kopėčios; medinės ar plastikinės skelbimų (užrašų) lentelės; medinės arba plastikinės dėžės; medinės arba plastikinės dėžutės; medinės baldų pertvaros; medinės butelių dėžės; medinės lovos; medinės ritės (verpalams, šilkui, virvėms); medinės statinės vynui nupilti; mediniai arba plastikiniai dėklai; mediniai avilių rėmai; mediniai statinių šulai; medjuostės; medžio ar plastikinės iškabos; medžio drožiniai; medžio, vaško, gipso ar plastiko statulėlės; medžio, vaško, gipso ar plastiko statulos; medžio, vaško, gipso arba plastiko biustai; medžio, vaško, gipso arba plastiko figūrėlės; medžio, vaško, gipso arba plastiko meno dirbiniai; mėsos kapojimo stalai; metalinės sėdynės; metaliniai baldai; metaliniai stalai; miegmaišiai (stovyklavimui); minkštosios kėdės; mobilės (abstrakčiosios skulptūros su judamomis dalimis); mokykliniai baldai; naminių gyvūnų dėžės; naminių paukščių lizdavietės (dėžės); naščiai; ne elektrinės vėduoklės; ne metalinė baldų furnitūra; ne metalinė durų furnitūra; ne metalinė karstų furnitūra; ne metalinė langų furnitūra; ne metalinė lovų furnitūra; ne metalinės dalgiakočių rankenos; ne metalinės dėžės; ne metalinės durų dalys; ne metalinės durų rankenos; ne metalinės identifikavimo apyrankės (ligoninėms); ne metalinės identifikavimo plokštės; ne metalinės karstų detalės; ne metalinės kniedės; ne metalinės kopėčios; ne metalinės lynų (kabelių) tvirtinimo detalės; ne metalinės mėsos dėžės; ne metalinės numerių plokštelės; ne metalinės pavardžių lentelės; ne metalinės rankenos; ne metalinės registracijos numerių plokštelės; ne metalinės skiedininės; ne metalinės spynos (išskyrus elektrines); ne metalinės statinaitės; ne metalinės statinės; ne metalinės statinių atramos; ne metalinės transporto priemonių spynos; ne metalinės veržlės; ne metalinės volės; ne metalinės, ne mechaninės ritės (lanksčiosioms žarnoms); ne metalinės, ne mechaninės ritės lankstiesiems vamzdžiams; ne metaliniai aklidangčiai; ne metaliniai apsiaustų kabliai; ne metaliniai baldų ratukai; ne metaliniai baldų reikmenys; ne metaliniai bunkeriai; ne metaliniai butelių gaubteliai; ne metaliniai butelių uždoriai; ne metaliniai darbastaliai su spaustuvais; ne metaliniai drabužių kabyklų kabliai; ne metaliniai drabužių kabliai; ne metaliniai durų plaktukai; ne metaliniai durų skambučiai (ne elektriniai); ne metaliniai durų skląsčiai; ne metaliniai ir ne plytiniai rezervuarai; ne metaliniai įrankių kotai ir rankenos; ne metaliniai kaiščiai; ne metaliniai kamščiai; ne metaliniai kilnojamieji keleivių laipteliai; ne metaliniai konteineriai (sandėliavimas, vežimas); ne metaliniai konteinerių uždoriai; ne metaliniai krepšiai; ne metaliniai krovimo padėklai; ne metaliniai krovimo šablonai geležinkelio vagonų krovinių gabaritui nustatyti; ne metaliniai krovinių padėklai; ne metaliniai krovinių vežimo padėklai; ne metaliniai kubilai; ne metaliniai kubilų lankai; ne metaliniai kuoleliai; ne metaliniai laivų rišimo (švartavimo) plūdurai; ne metaliniai langų įtaisai; ne metaliniai lankstai; ne metaliniai lynų ir kabelių suveržimo sraigtai; ne metaliniai loviai (statybiniam skiediniui maišyti); ne metaliniai lovos reikmenys; ne metaliniai lovų ratukai; ne metaliniai mūrkaiščiai; ne metaliniai padėklai; ne metaliniai palapinių kuoliukai; ne metaliniai peiliakočiai; ne metaliniai plaukiojantieji konteineriai; ne metaliniai pleištai; ne metaliniai sandarieji gaubteliai; ne metaliniai sprausteliai; ne

metaliniai sraigtai; ne metaliniai statinių čiaupai; ne metaliniai statinių lankai; ne metaliniai stulpai; ne metaliniai šluotų kotai; ne metaliniai tvarkomieji padėklai; ne metaliniai užsukami butelių dangteliai; ne metaliniai varžtai; ne metaliniai vežimo padėklai; ne metaliniai vožtuvai (išskyrus naudojamus mašinose); ne metaliniai, ne mechaniniai lanksčiųjų žarnų būgnai; ne metaliniai, ne švytintys namų numeriai; neapdirbtas ar iš dalies apdirbtas dramblio kaulas; neapdirbti arba iš dalies apdirbti ragai; nendrės (medžiaga pynimui); nešiojami veidrodžiai (tualetiniai veidrodžiai); oro pagalvės (ne medicinos reikmėms); ožiai (malkoms pjauti); pagalvės; pagalvės (lovų); pailgosios pagalvėlės; pakeliamųjų žaliuzių juostelės; patalynė (išskyrus skalbinius); paukščių inkilai; paukščių iškamšos; paveikslų rėmjuostės; paveikslų rėmų laikikliai; paveikslų rėmų puošmenos; perlamutras (neapdirbtas ar iš dalies apdirbtas); pertvaros (baldai); pintinės; pintiniai dirbiniai; pintiniai lopšiai; pintos medinės šviesdangtės (baldai); piupitrai (pultai); plastikinė tara; plastikinės lynų (kabelių) ir vamzdžių tvirtinimo detalės; plastikinės raktakortės (nekoduotos); plastikinės vamzdžių ar kabelių apkabos; plastikiniai baldų apvadai; plastikiniai išleidžiamieji čiaupai (sklendės); plastikiniai konteineriai; plastikiniai maisto produktų papuošalai; plastikiniai vandentiekio vamzdžių vožtuvai; plastiko ritinėliai (užuolaidoms); plokštelinės vidinės žaliuzės; popierinės užuolaidos; prausyklės (baldai su praustuvėmis); prekystaliai; prie sienos tvirtinami vystyklų (sauskelnių) keitimo stalai; pripučiami reklamos objektai; pripučiamieji čiužiniai (ne medicinos reikmėms); pripučiamosios pagalvės (ne medicinos reikmėms); rakinamosios spintelės, dėžės, stalčiai; raktų (kabinimo) lentos; rankšluosčių spintos (baldai); rašomieji stalai; rašomųjų mašinėlių lentynėlės; rašomųjų mašinėlių stalai; rėminės atramos (baldai); rotango (palmių rūšis) dirbiniai; sandėlių lentynos; sėdynės; serviravimo vežimėliai; sidabruotasis stiklas (veidrodžiai); siuvėjų manekenai; siuvinėjimo rėmeliai; skaičiavimo mašinų stovai; skėčių stovai; skelbimų lentos; skystojo kuro ne metaliniai konteineriai; skrybėlių kabyklos; sofos; spintos; spyruokliniai čiužiniai; spyruokliniai matracai; stacionarūs ne metaliniai rankšluosčių dalytuvai; stalai; stalviršiai; stovimieji stalai; suknelių užvalkalai; suolai (baldai); suoliukai kojoms; šautuvų stovai; šepečių įtvarai; šezlongai; šiaudinės juostelės; šiaudų čiužiniai; šiaudų pynės; šiaudų pynės (išskyrus patiesalus); širmos (baldai); šunų būdos; taburetės; talpyklos (išskyrus metalines arba plytines); tualetiniai staliukai; užuolaidų kabliukai; užuolaidų karnizai; užuolaidų kreipiamosios; užuolaidų laikikliai (ne tekstiliniai); užuolaidų raiščiai; užuolaidų ritinėliai; užuolaidų žiedai; vagonų restoranų baldai; vaikštynės vaikams mokytis vaikščioti; vaikų lovelės; vaistų spintelės; vandens lovos (ne medicinos reikmėms); vaško figūrėlės; veidrodinio stiklo lakštai; veidrodinis stiklas; vėjo varpeliai (papuošimui); vėliavų kotai; vežimėliai (kompiuteriams) (baldai); vežimėliai (baldai); vėžlių kiautai; vėžlių kiautų imitacijos; vidinės nuleidžiamosios aklinos užuolaidos (baldai); viršutinių drabužių pakabos; vitrinos; vitrinos (baldai); žaislų dėžės; židinių dangčiai; židinių grotelės; žurnalų padėklai; žuvų skiaurės.

21 namų apyvokos arba virtuvės reikmenys ir indai; šukos ir kempinės; šepečiai (išskyrus teptukus); šepečių medžiagos; valymo reikmenys; metaliniai raizginiai šveistukai; neapdirbtas arba iš dalies apdirbtas stiklas (išskyrus statybinį); stiklo, porceliano ir keramikos gaminiai, nepriskirti prie kitų klasių; abrazyvinės kempinės odai grandyti; aerozoliniai įtaisai (išskyrus medicininius); akvariumų dangčiai; alaus bokalai; aliejaus ir acto indelių rinkiniai; antakių šepetėliai; apipinti buteliai; apipinti dideli buteliai; apipinti stiklainiai; apipinti stikliniai indai; arbatinukai; arbatinukų apdangalai; arbatos dėžutės; arbatos koštuvėliai; arbatos plikymo rutuliukai; arbatos plikytuvai; arbatos servizai (valgomieji reikmenys); arklių šepečiai; atliekų dėžės; atmatų dėžės; atšaldymo indai; atšaldymo indeliai (su ledais); avalynės laikymo kurpaliai; avalynės šaukštai; avalynės šepečiai; ąsočiai; baldų šluostukai; baltasis stiklas; baltinių spaustukai; batų liežuvėliai; batų ožiukai (nuauti); blizginamosios medžiagos (išskyrus preparatus, popierių ir galąstuvus); bokalai; bokalai su dangteliu; buities reikmenys; buitinės arba virtuvinės talpyklos; buitinės ne elektrinės maišyklės; buitinės ne elektrinės maišymo mašinos; buitinės pirštinės; buitinės rankinės malimo mašinėlės; buitinės trintuvės; buitiniai keramikos dirbiniai; buitiniai krepšeliai; buitiniai maisto produktų aušinimo įrenginiai, šilumos mainams naudojantys skysčius); buitiniai ne elektriniai poliravimo įtaisai ir mašinėlės; buitiniai pelenų sietai; buitiniai sieteliai; buteliai; butelių atkimštukai; cukrinės; česnakų spaustuvai (virtuvės reikmenys); dangteliai verdančiam pienui sulaikyti; dantų ir dantenų valymo vandens aparatai; dantų krapštukai; dantų krapštukų dėžutės; dantų siūlai (valymui); dantų šepetukai; daržovių padėklai; dažyti stiklo gaminiai; dezodoravimo įtaisai (asmeninėms reikmėms); dėžutės (padėklai) su pakratais naminiams gyvūnėliams; dirbtiniai padėliai (kiaušiniai); drabužių džiovyklos; drabužių temptuvai; drėkinimo įrenginiai; drobė (valymui); drobinės grindų mazgotės; druskinės; druskinės barstyklės; dubenėliai; dubenys (talpyklos); dulkių šluostės (baldams); dulkių šluostukai; dūmsiurbės medžiagos (buities reikmėms); duoninės; duonlentės (raikymui); duonos krepšeliai; ėdalo loviai; elektrinės šukos; elektriniai dantų šepetukai; elektriniai šepetėliai (išskyrus mašinų dalis); elektriniai vabzdžių viliojimo ir naikinimo prietaisai; elnenos šluostukai; emaliuotas stiklas; fajanso indai; formos (virtuvės reikmenys); gabalinio ledo formos; gazuoto vandens sifonai; gėlių ir augalų purkštuvai; gėlių ir augalų švirkštuvai; gėlių puokščių laikikliai; geriamieji indai; geriamieji ragai; geriamieji šiaudeliai; gėrimų termosai; gertuvės; girdyklos; gyvulių šukos; gyvūnų ėdžios; grandyklės; grimo valymo reikmenys; grindų šluosčių gręžtuvai; ilgakočiai dervos teptukai; indeliai; indų dangčiai; indų plovimo šepečiai;

izoterminės talpyklos; izoterminiai maišeliai; kaistuvai; kaistuvų metaliniai raizginiai (šveistukai); kaklaraiščių (lyginimo) presai; kambariniai akvariumai; kambariniai terariumai (augalų kultivavimas); kambariniai terariumai (vivariumai); kamščiatraukiai; kandeliabrai; kareiviški katiliukai; katilai; katiliukai; kavos servizai (valgomieji reikmenys); kelioninės gertuvės; kelnių lyginimo presai; kempinės (buities reikmėms); kempinių laikikliai; kepimo gardelės; kepimo grotelės; kepimo patiesalai; keptuvai (griliai); keptuvės; keptuvės su rankena; keramikos dirbiniai; keraminiai indai; kiaulių šeriai; kiaušinių puodeliai; kibirai; kibirai iš audinių; kibirėliai; kilimų dulkintuvai (ne mašinos); kilimų dulkintuvai (rankiniai); kilimų valymo įtaisai; kišeninės tualetinės reikmeninės (tuščios); klijų virimo katilai; kočėlai; kokteilių plaktuvės; kokteilių rankiniai maišytuvai; konditerijos gaminių dekoratyviniai krepšeliai; konditerijos gaminių kepimo formos; konditerijos gaminių pjaustymo įtaisai; kosmetikos reikmenys; krištolo indai; kulinarinės formos; kurpaliai; kvarcinio stiklo pluoštas (išskyrus tekstilės reikmėms); kvepalų garintuvai; kvepalų purkštuvai; kvepalų smilkytuvai; laistytuvai; laistytuvų antgaliai; laistytuvų galvutės; laistomųjų žarnų antgaliai; lakštinis stiklas (neapdirbtas); ledo kibirėliai; ledų kibirai; lėkštelės; lempų stiklų šepečiai; likerio butelių komplektai; lydytas kvarcas (pusgaminiai) (ne statybų reikmėms); lyginimo lentos; lyginimo lentų apmautai; lygintuvų padėklai; maisto šaldymo įrenginiai (buitiniai, šilumos mainams naudojantys skysčius); maisto termosai; maišomieji šaukštai (virtuvės reikmenys); majolika; matinis stiklas; medvilnės atliekos (valymui); mentelės (virtuvės reikmenys); metaliniai indai ledams ir gėrimams su ledais gaminti); metaliniai kepimo iešmai; moliniai virtuviniai puodai; muilinės; muilinės (padėklai); muilo dalytuvai; muilo dėžutės; muilo padėklai; musgaudžiai; musmušiai; nagų šepetukai; naktipuodžiai; naminių gyvūnėlių narveliai; naminių paukščių žiedai; ne elektrinės vaflinės; ne elektriniai avalynės blizginimo reikmenys; ne elektriniai buitiniai plaktuvai; ne elektriniai buitiniai smulkintuvai (malūnėliai); ne elektriniai buitiniai vaisių spaustuvai; ne elektriniai dulkių valymo įtaisai; ne elektriniai kavinukai; ne elektriniai kavinukai su sieteliais; ne elektriniai kavos filtrai; ne elektriniai keptuvai; ne elektriniai nešiojamieji šaldytuvai; ne elektriniai nešiojamieji šaltkrepšiai; ne elektriniai parketo grindų vaškavimo įtaisai; ne elektriniai plaktuvai; ne elektriniai slėginiai virimo katilai (autoklavai); ne elektriniai troškintuvai; ne elektriniai valgių gaminimo reikmenys; ne elektriniai virduliai; ne elektriniai virtuviniai maišytuvai; ne elektriniai žindymo buteliukų šildytuvai; ne statybinės stiklo mozaikos; neapdirbtas ar iš dalies apdirbtas stiklas (išskyrus statybinį stiklą); opalo stiklas; padaryti iš moliūgo indai; padėklai; padėklai (buities reikmėms); padėklai su pakratais naminiams gyvūnėliams; pakabai drabužių temptuvai; pakratų dėžutės (padėklai) naminiams gyvūnėliams; palangių dėžutės augalams auginti; paukščių narveliai; paukščių vonios; paukščių žiedai; peilių padėklai (stalo serviravimui); pelių spąstai; pietų vazos; piknikų maisto krepšiai (kartu su indais); piltuvėliai; piltuviniai antgaliai; pipetės (vynui ragauti); pipirinės; pirštinių temptuvai; pyragų padėklai; plaušinės šluotos; plokštbuteliai; plunksninės šluotelės; poliravimo oda; poliravimo pirštinės; popieriaus ar plastiko puodeliai; popierinės lėkštės; popieriniai padėklai (buities reikmėms); popierinių rankšluosčių dalijimo dėžutės; porcelianinės ar stiklinės iškabos; porcelianiniai kiniški dailės mažmožiai; porceliano dirbiniai; porceliano, keramikos, molio ar stiklo biustai; porceliano, keramikos, molio ar stiklo meno dirbiniai; porceliano, keramikos, molio ar stiklo statulos; porceliano, keramikos, molio arba stiklo figūrėlės (statulėlės); porceliano, keramikos, molio arba stiklo statulėlės; prausiamieji šepečiai; prausiamosios plaušinės; prieskonių indelių rinkiniai; pudrinės; pudrinukai; puodai; puodai (žemi); puodukai; puodų dangčių uždoriai; puodų dangteliai; puodų trikojai; purkštuvai; purškimo įrenginiai; rankinės kavamalės; rankinės makaronų gamybos mašinėlės; rankiniai pipirų malūnėliai; rankšluosčių kabyklos ir žiedai; retosios šukos (plaukų); rezervuarai (kambariniai akvariumai); rezervuarų ir konteinerių šepečiai; ropinės (grafinai); ropinių (grafinų) padėkliukai (ne popieriniai ir ne stalo apdangalai); saldainių dėžutės; saldumynų dėžutės; salotinės; samčiai (valgomieji įrankiai); sausainininės; sausainių (biskvitų) pjaustymo įtaisai; servetėlių laikikliai; servetėlių žiedai; servizai (valgomieji indai); sietai (buities reikmenys); sieteliai; sieteliai (buities reikmenys); skalbimo dubenys; skalbimo lentos (rintės); skalbinių džiovyklos; skalbinių spaustukai; skudurai (valymui); skutimosi šepetėliai; skutimosi šepetėlių laikikliai; skutimosi šepetukų stoveliai; sodininkų pirštinės; sriubos dubenėliai; stiklas su įterptais plonais elektros laidininkais; stiklinės; stiklinės ampulės (indai); stiklinės dėžutės; stiklinės kolbos (indai); stiklinės taurės; stikliniai dangteliai; stikliniai kamščiai; stikliniai rezervuarai; stiklo milteliai (papuošimui); stiklo pluoštas (ne izoliacijos arba tekstilės reikmėms); stiklo pluošto siūlai (ne tekstilės reikmėms); stiklo tara; stiklo vata (ne izoliacijai); stūmikliai užsikimšusiems kanalizacijos vamzdžiams valyti; sukamieji padėklai; sūrinių dangčiai; sviestinės; sviestinių dangteliai; šaldymo buteliai; šepečių gaminiai; šepetiniai plaukai; šeriai (šepečiams); šiukšliadėžės; šiukšliadėžės popieriui; šiukšlių dėžės; šluostytuvai; šluotos; šukų dėklai; šveistukai; šveitimo šepečiai; taupyklės; termosai; tortų mentelės; transporto priemonių langų stiklas; trupinių loveliai; tualetiniai indai; tualetinio popieriaus dalytuvai; tualetinio popieriaus laikikliai; tualeto reikmeninės; urnos; užkandžių dėžutės; užsegimo kabliukai; vabzdžių gaudyklės; vabzdžių gaudytuvai; vaikų vonelės (kilnojamosios); vaisių padėklai; vaisių vazos; vakuuminiai buteliai; valgiaraščių apdarai; valgomieji reikmenys (išskyrus peilius, šakutes ir šaukštus); valgomosios lazdelės; valgomosios lėkštės; valymo pakulos; valymo reikmenys (rankiniai); vazonai; vazonų dangčiai (ne popieriniai); vazonų dangteliai (išskyrus popierinius); vazos;

verdamieji puodai; vibraciniai maišytuvai; vienkartinės lėkštės; vilnų atliekos (valymui); virtuvės indų komplektai; virtuvinės pjaustymo lentelės; virtuviniai indai; virtuviniai konteineriai; virtuviniai samčiai; virtuviniai švitriniai šveistukai; vyno degustuotuvės (sifonai); zomša (valymui); žiurkių spąstai; žvakidės; žvakių gesyklės; žvakių vainikėliai.

22 lynai, virvės, špagatai, tinklai, palapinės, stoginės, brezentas, burės, maišai (nepriskirti prie kitų klasių); kamšalai (išskyrus guminius ir plastikinius); pluoštinė tekstilės žaliava; anglies pluoštas (tekstilės reikmėms); ašuočių žolė; ašutai; audinio maišai (pakavimui); audinio stoginės; automobilių vilkimo lynai; avių vilnos; baldų apmušalų kamšomieji šiaudai; baldų apmušalų kamšomoji vata; baldų apmušalų kamšomosios plunksnos; baldų apmušalų kamšomosios vilnos; baldų apmušalų kamšomosios žolės; biralų maišai (sandėliavimui ir vežimui); burių brezentas; dervasiūliai; dervuotas burių audinys; džiutas; filtravimo vata; gagų pūkai; gaubiamieji tinklai; gyvulių plaukai; hamakai; jūros dumbliai; jūros dumbliai (kamšymui); kamšymo medžiagos (ne gumos ar plastiko); kanapės; kanapiniai diržai; kapokas; karnos; karštinės vilnos; kokonai; kokosų pluoštas; kupranugarių vilnos; kvarcinio stiklo pluoštas (tekstilės reikmėms); lavonmaišiai; lynai (vilkimui); maskuojamieji apdangalai; maskuojamieji tinklai; medienos drožlės; medienos pluoštas; medvilnės atliekos (kamšalams); medvilnės nuošukos; medvilnės pūkai (lintas); ne metalinės krovinių apkabos; ne metalinės krovinių juostos; ne metalinės krovinių pakabos; ne metalinės pakavimo ar rišimo juostos; ne metaliniai krovinių diržai; ne metaliniai krovinių stropai; ne metaliniai lynai; ne metaliniai rišimo siūlai (žemės ūkio reikmėms); ne metaliniai siūlai (pakavimui ar rišimui); ne metaliniai trosai; neapdirbta medvilnė; neapdirbtas šilkas; neapdirbtas tekstilinis pluoštas; neapdirbti linai (pluoštas); neapdirbtos ar apdirbtos vilnos; nukirptos vilnos; pakavimo medžiagos (paklotų, kamšymo) (ne gumos ar plastiko); pakavimo virvės; pakavimo virvutės (špagatas); pakeliamųjų langų virvelės; pašto maišai; patalynės plunksnos; pėdaryšių virvelės; pynės; pjuvenos; plastikų pluoštai (tekstilės reikmėms); pluoštinės medžiagos laivų tarpikliams; popierinės virvutės; pūkai (plunksnų); rafija (palmių lapų pluoštas); ramė (kiniškųjų dilgėlių pluoštas); sintetinių medžiagų stoginės; sizalis; slidinėjimo burės; spąstai (tinklai); stiklo pluoštai (tekstilės reikmėms); šiaudinė butelių tara; šiaudiniai butelių dėklai; šilko atliekos; šilko kamšalai; šilko žaliavos atliekos; šukuotinės vilnos; tekstiliniai pakavimo krepšiai (maišeliai); tekstilinio pluošto žaliava; tekstilinis pluoštas; tinkliniai aptvarai žuvininkystei; tinklų virvelės; transporto priemonių apdangalai (nenustatytos formos); trikotažo skalbimo tinkleliai; užuolaidų (žaliuzių) virvelės ar austinės juostelės; vilnų kamšalai; virvelės; virvinės kopėčios; virvutės (paveikslams kabinti); vynuogienojų rišimo juostelės; žaliuzių juostelės; žolės (baldų apmušalams); žvejybos tinklai.

23 tekstilės verpalai ir siūlai; adymo siūlai ir verpalai; dirbtinio šilko siūlai ir verpalai; džiuto siūlai ir verpalai; elastiniai siūlai ir verpalai (tekstilės reikmėms); gumos siūlai (tekstilės reikmėms); kanapių siūlai ir verpalai; kokosų pluošto siūlai ir verpalai; lininiai siūlai ir verpalai; medvilniniai siūlai ir verpalai; metaliniai siuvinėjimo siūlai; plastikinių medžiagų siūlai (tekstilės reikmėms); siuvimo siūlai ir verpalai; siuvinėjimo siūlai ir verpalai; stiklo pluošto siūlai (tekstilės reikmėms); sukti medvilnės verpalai; sukti siūlai ir verpalai; sukti šilko verpalai; sukti vilnoniai verpalai; šeniliniai verpalai; šilko siūlai ir verpalai; šukuotinių vilnų sukti siūlai; verpalai; vilnoniai siūlai ir verpalai.

24 audiniai ir tekstilės gaminiai, nepriskirti prie kitų klasių; lovatiesės; staltiesės; aksomas; ašuočių audinys; audiniai (imituojantys odą); audiniai (sietams); audiniai (takeliams); audiniai (tekstilės reikmėms); audiniai (tekstilė); avalynės audiniai ; bajus (audinys); baldų apmautai; baldų gobelenai; baltininiai audiniai; biliardo gelumbė; brokatas; buitiniai baltiniai; čiužinių audiniai; čiužinių užvalkalai; damastas; dirbtinio šilko audiniai; dygsniuotos antklodės; džersis (audinys); džiuto audiniai; elastinės austinės medžiagos; filtruojamosios tekstilinės medžiagos; flanelė (audinys); grimo šluostukai (tekstiliniai); indų padėklai (maži stalo aptiesalai); įkapės; kanapinis audeklas; kanapinis audinys; kanifasas; kartūnas; kelioniniai pledai (kojų apdangalai); klijuotės; klijuotės stalams apdengti; klozeto dangčio aptraukalai; krepas (audinys); kretonas; lininiai audiniai; lipnieji audiniai (ne raštinės reikmėms); lipnieji audiniai (priklijuojami pakaitinus); lovos antklodės (vilnonės); lovos baltiniai; lovos skalbiniai; lovos užtiesalai; marabu (audinys); margintas kartūnas; marlė; marlė (audinys); medvilniniai audiniai; medžiagos (tekstilė); megzti audiniai; miegmaišių įdėklai (paklodės); moleskinas (audinys); multinas; ne popierinės staltiesės; ne popierinės vėliavos; ne popieriniai patiesalai; ne popieriniai stalo aptiesalai; ne popieriniai stalo baltiniai; neaustiniai tekstiliniai audiniai; ofsetinis tekstilinis audinys; oro balionų audiniai (nelaidūs dujoms); pagalvėlių užvalkaliukai; pagalvių užtiesalai; pagalvių užvalkaliukai; paklodės (tekstilinės); pamušaliniai audiniai; pamušalinis audinys (avalynei); pašukinė drobė (maišinis audinys); pirties baltiniai (išskyrus drabužius); plastikai (audinių pakaitalai); plastikinės baldų dangos; popierinės lovatiesės; portjeros; pūkinės antklodės; ramė (audinys); raštuota drobė; sanitarinė flanelė; siuvinėjimo drobė; skalbimo pirštinės; stalo aptiesalai (takeliai); stiklinių šluostės; stiklo (pluošto) audiniai (tekstilės reikmėms); šenilinis audinys; ševiotas (audinys); šilkas; šilkinis audinys (piešiniams spausdinti); tafta (audinys); tekstilinės arba plastikinės dušo užuolaidos; tekstilinės arba plastikinės užuolaidos; tekstilinės baldų dangos; tekstilinės etiketės; tekstilinės nosinės; tekstilinės servetėlės (grimui valyti); tekstilinės stalo servetėlės; tekstiliniai gobelenai (sienų apmušalai); tekstiliniai

grimo šluostukai (plono audinio); tekstiliniai rankšluosčiai; tekstiliniai rankšluosčiai (veidui); tekstiliniai sienų apmušalai; tekstiliniai skrybėlių pamušalai; tekstiliniai užuolaidų laikikliai; tikas (audinys); tinkleliai nuo moskitų; tiulinės užuolaidos; tiulis; trelis (audinys); vėliavos; vėliavų audeklas; veltiniai; vilnonės medžiagos (audiniai); vilnoniai audiniai; zefyras (audinys); žymėtieji siuvinėjimo audiniai.

25 drabužiai, apranga, avalynė, galvos apdangalai; antbačiai (trumpos blauzdinės); apatinės kelnės; apatiniai baltiniai; apatiniai baltiniai (prakaitiniai); apatiniai marškinėliai; apatiniai marškiniai; apavas; apykaklės (apsauginės); apsiaustai; arnotai; ašuočių pluošto avalynė; ausinės (drabužiai); avalynės padai; avalynės priekinės dalys; avalynės priešslydžio įtaisai; avalynės rantai; avalynės užkulniai; avalynės viršutinės dalys; baltiniai (apranga); batai; batų vidpadžiai; batviršiai; bažnytiniai drabužiai; beretės; blauzdinės (getrai); blauzdinių dirželiai, raiščiai; boa (moteriški šalikai); bridžiai (kelnės); chalatai; cilindrai (skrybėlės); darbinės palaidinės; darbiniai drabužiai; didelės spalvotos skarelės (kaklaskarės); diržai (juostos); diržinės piniginės (apranga); drabužių diržai; drabužių apykaklės; drabužių kišenės; dušo kepurės; dviratininkų drabužiai; džemperiai (puloveriai); futbolo batai; futbolo batų kapliukai; gabardino drabužiai; gatavi drabužiai; gatavi pamušalai (drabužių dalys); gimnastikos apranga; gimnastikos avalynė; glaudinės (kelnės); glaudinės (šiltos kojinės); gobtuvai (drabužiai); juostos; jūreivių palaidinės (jūrinikės); kailinės mantijos; kailinės pelerinos; kailiniai (drabužiai); kaklaraiščiai; kaliošai; kaspinai (plaukams) (drabužiai); keliaraiščiai; kelnaitės; kelnės; kelnių diržai; kepurės; kepurių snapeliai; kišeninės nosinaitės (drabužiai); klumpės; kojinės; kojinės (prakaitinės); kojinių laikikliai; kojinių užkulniai; kojų įmovos (išskyrus šildomas elektra); kombinezonai (drabužiai); korsetai; korsetai (apatiniai); kostiumai; kraiteliai (kūdikių drabužiai); kulnai; kumštinės pirštinės; liemenėlės; liemenės; liemenės (drabužiai); livrėjos; marškinėliai; marškiniai; marškinių antkrūtiniai; marškinių perpetės; maskarado kostiumai; maudymosi kelnaitės; maudymosi kelnaitės (glaudės); maudymosi kepuraitės; maudymosi kostiumai; maudymosi sandalai; maudymosi šlepetės; megzti drabužiai; megztiniai; metaliniai avalynės apvadai; mitros (kepurės); moteriškos kelnaitės; movos (drabužiai); naktiniai akių raiščiai; naktiniai drabužiai; neperšlampamieji drabužiai; nėrinių skaros; nuimamosios apykaklės; odiniai drabužiai; odos pakaitalų drabužiai; palaidinės; paltai; paplūdimio avalynė; paplūdimio kostiumai; pasijoniai; pažastiniai; pėdkelnės; pelerinos; petnešos; pirštinės (drabužiai); pižamos; ponČai; popierinės kepurės (apranga); popieriniai drabužiai; prakaitiniai apatiniai drabužiai; priekakčiai (galvos apdangalai); prijuostės (drabužiai); pusbačiai; puskojinės; puskojinių laikikliai; rankogaliai; rankogaliai (drabužiai); sandalai; sarafanai; sariai (Indijos moterų rūbai); sarongai; seilinukai (ne popieriniai); sijonai; sijonkelnės; skaros; skaros (gaubiamos ant pečių); skrybėlės; skrybėlių karkasai; slidininėjimo pirštinės; slidžių batai; sportinė avalynė; sportiniai batai; sportiniai trikotažo gaminiai; striukės su gobtuvu; suknelės; suvarstomieji batai; šalikai; šydai (drabužiai); šlikės; šliurės; švarkai, striukės; togos (teisėjų, rektorių ir kt. drabužiai); trikotažo gaminiai; trumparankoviai marškinėliai; trumpikės; turbanai; uniformos; vaikų kelnaitės (drabužiai); vairuotojų drabužiai; vandens slidžių sporto kombinezonai; vienuolių galvos apdangalai; vilnoniai megztiniai; viršutiniai drabužiai; vyriški šalikai (plačiais galais); vonios chalatai; žūklės liemenės.

26 nėriniai, siuvinėti gaminiai, kaspinai, juostos; sagos, kabliukai, kilputės, smeigtukai, adatos; dirbtinės gėlės; adatinės; adatų dėžutės; adatų pagalvėlės; adymo adatos; adymo kamuoliukai; apykaklių standukai; aplikacijos (galanterijos gaminiai); apvadų nėriniai, juostelės; auksu siuvinėti gaminiai; avalynės kabliukai; avalynės užtrauktukai; balnių adatos; baltinių žymėjimo monogramų antsiuvai; baltinių žymėjimo raidės; baltinių žymėjimo skaitmenys; baltinių žymėjimo skaitmenys ar raidės; banginio ūsų korsetų plokštelės; batraiščiai; batsiuvių adatos; batų akutės; batų kabliukai; batų puošmenos (ne brangiųjų metalų); batų raišteliai; batų sagtys; blizgieji drabužių apvadėliai; blizgučiai (drabužių apdailai); bukosios adatos (su didele ausele juostelei įverti ar įtraukti); bumbulai; dantytieji nėriniai; dirbtinės barzdos; dirbtinės girliandos; dirbtiniai augalai; dirbtiniai ūsai; dirbtiniai vaisiai; dirbtinių gėlių vainikai; diržų sagtys; drabužių apvadai; drabužių apvadai (puošmenos); drabužių apvadų virvutės; drabužių ąselės; drabužių blizgučiai; drabužių kabės; drabužių petukai; drabužių rauktinukai; drabužių sagos (ne brangiųjų metalų); drabužių sąsagos; drabužių segės; drabužių spraustukai; drabužių virvelės; dviratininkų kelnių spaustukai; elastingosios juostos; galanterijos gaminiai (išskyrus siūlus); galionai; juostelės; juostos (galanterija); kabliukai (galanterijos gaminiai); karoliukai (ne papuošalų gamybai); karštai klijuojami tekstilės gaminių taisymo lopai; karštai klijuojamos tekstilės gaminių puošimo skiautės (galanterija); kilimėlių kabliukai; knygrišio adatos; korsetų kabliukai; korsetų plokštelės; krepšių užtrauktukai; kutai (galanterija); lipdės (juostelės) (galanterijos gaminiai); mezgimo virbalai; nėrimo kabliukai; nėrimo vąšeliai; nėriniuoti apvadai; nerti rauktinukai; netikri plaukai; palaidinukių spraustukai; paukščių plunksnos (drabužiams puošti); perukai; petnešų segtukai; plaukų dažymo kepuraitės; plaukų juostos; plaukų kasos; plaukų lankeliai; plaukų papuošalai; plaukų segtukai; plaukų segtukai, smeigtukai; plaukų smeigtukai; plaukų sruogos; plaukų sukimo segtukai; plaukų suktukai (išskyrus prietaisus); plaukų tinkliukai; plunksnos (drabužiams puošti); popieriniai plaukų suktukai; prizų kaspinai; puošnieji ženkliukai (sagos); rankos raiščiai (drabužių puošmenos); rankovių raiščiai; ritės siuvinėjimo siūlams ar vilnai (ne mašinų dalys); roželės (galanterija); sagės (drabužių papuošalai); sagės (išskyrus juvelyrinius

dirbinius); sagtys (drabužių puošmenos); sidabru siuvinėti gaminiai; sijonų valiniai; siuvimo adatos; siuvimo antpirščiai; siuvimo reikmenų dėžutės; siuvinėti apvadai (standinės, standučiai); siuvinėti gaminiai (puošmenos); skrybėlių puošmenos (ne brangiųjų metalų); spurgai, kutai; stručio plunksnos (drabužių papuošimui); šenilas (tekstilinės puošmenos); šinjonai; tampriosios apyrankės (rankovėms prilaikyti); užtrauktukai; užuolaidų viršutinės dalies juostelės; vaikvedėliai; varžovų numeriai; vilnoniai raišteliai; vilnų šukuotuvų adatos; žėručio blizgučiai; žmonių plaukai; žvejybos tinklų nėrimo šaudyklės.

27 kilimai, dembliai, patiesalai, linoleumas ir kitos grindų dangos; sienų apmušalai (ne tekstiliniai); automobilių kilimėliai; automobilių patiesalai; dirbtinės vejos; gimnastikos patiesalai; gimnastikos salių patiesalai; grindų dangos; kiliminiai patiesalai; neslidžios kiliminės dangos; pokilimiai; popieriniai sienų apmušalai; priedurio patiesalai; slidžių trasų virveliniai dembliai; tekstiliniai sienų apmušalai; vinilo grindų dangos; vonios kambario patiesalai.

28 žaidimai ir žaislai; gimnastikos ir sporto reikmenys, nepriskirti prie kitų klasių; Kalėdų eglučių papuošalai; aitvarai; aitvarų ritės; antalkūniai (sporto reikmenys); antkeliai (sporto reikmenys); apsauginės pagalvėlės (sportinių kostiumų dalys); arkliukai (sūpynės); automatinės monetinės pramogų mašinos; azartinių žaidimų automatai; banglentės; bangslidės; barškučiai (žaislai); batutai; biliardo lazdos; biliardo lazdų antgaliai; biliardo rutuliai; biliardo stalai; biliardo stalų šonai; biliardo žymekliai; bingo kortos; bobslėjus; bokso kriaušės; bokso pirštinės; bučiai (žvejybos reikmenys); burlenčių pasaitai; burlenčių reikmenys; burlenčių stiebai; burlentės; dažų kamuoliukai (dažasvydžių amunicija); dažų kamuoliukų šautuvai (sportiniai dažasvydžiai); dėstiniai (žaidimai); dirbtinės Kalėdų eglutės; dirbtinis Kalėdų eglučių sniegas; dirbtinis žūklės masalas; diskai (mėtomieji); diskaskraidžiai (žaislai); domino (žaidimas); drugelių tinkleliai; elektroniniai taikiniai; espanderiai; fechtavimosi ginklai; fechtavimosi kaukės; fechtavimosi pirštinės; fizinių pratimų prietaisai; fizinių pratimų prietaisai (kūnui treniruoti); fizinių pratimų treniruokliai; fokusų (pokštų) rodymo aparatai; golfo krepšiai (su ratukais ar be jų); golfo lazdos; golfo pirštinės; gulimosios banglentės; harpūniniai šautuvai (sporto reikmenys); japoniško biliardo aparatai; judamieji žaislai; Kalėdų eglučių papuošalai (išskyrus iliuminacijas ir konditerijos gaminius); Kalėdų eglučių skambalėliai; Kalėdų eglučių stovai; Kalėdų eglučių žvakidėlės; kaleidoskopai; kambariniai žaidimai; kambarinio futbolo stalai; kambarinių gyvūnėlių žaislai; kanifolija (atletų reikmėms); kartys (šuoliams); kauliukų žaidimai; kėgliai; kėgliai (žaidimai); kėglių įrenginiai; kibimo indikatoriai (žvejybos reikmenys); kibimo jutikliai (žvejybos reikmenys); konfeti; konstrukciniai kubeliai (žaislai); konstrukciniai žaidimai; kreida (biliardo lazdoms); kriketo krepšeliai; krūtinės treniravimo espanderiai; kūno reabilitacijos aparatai; kvepiantis masalas medžioklei ir žvejybai; lėlės; lėlių buteliukai su žindukais; lėlių drabužiai; lėlių kambariai; lėlių lovytės; lėlių nameliai; lošiamosios kortos; lošimo žetonai; lošimų automatai (azartinių žaidimų automatai); madzianas (kiniškas žaidimas); marionetės (lėlės); marionetės (žaislai); maskuojantys skydai (sporto prekės); maudymosi ir plaukiojimo plūdurai; medžioklės ar žvejybos masalas; medžioklės arba žūklės jaukas; medžioklės trimitai; meškeriotojų graibštai; meškerykočiai; mėtomieji žiedai; minkšti žaislai; moliniai paukščiai (taikiniai); molinių paukščių (judančiųjų taikinių) laidyklės; monetiniai biliardo stalai; mugių pasivažinėjimo įrenginiai; muilo burbulai (žaislai); nešiojamieji žaidimai su skystųjų kristalų ekranais; nusileidimo įtaisai (alpinizmo įranga); nusileidimo loveliai (žaidimai); nutrinamosios loterijų kortelės; oriniai pistoletai (žaislai); orkestro palydovių lazdelės; pačiūžos; pačiūžos su batais (pritvirtintais); padavimo pirštinės (sportinių žaidimų reikmenys); paspirtukai (vaikiški pasispiriamieji dviratukai); pinatai (dekoruoti žaidimų indai); plaukiojimo baseinai (žaidimams); plaukiojimo diržai; plaukiojimo lentos; plaukiojimo liemenės; plaukmenys; pliauškės saldainiai (Kalėdų pokštai); pliušiniai žaislai; plunksninukai (badmintono kamuoliukai); pokštų mažmožiai (niekučiai); popierinės pobūvių kepurės; pramoginių renginių prizai; radiju valdomos žaislinės transporto priemonės; rakečių stygos; rakečių stygos (gyvulių žarnų); raketės; rankų plaukmenys; riedlentės; riedučiai; ritmušos (ledo ritulio lazdos); rogutės (sportinės); ruleičių ratai; ruonių odos (slidžių danga); saloniniai žaidimai; sąveikiųjų vaizdo žaidimų aparatai; sklandomieji parašiutai; skraidyklės; slidės; slidžių antbriauniai; slidžių apačių dangos; slidžių apkaustai; slidžių grandikliai; slidžių tepalai; slidžių vaškas; snieglentės; sniego rutuliai (žaislai); sniegpadžiai (neklimpti einant per sniegą); specialios slidžių ir burlenčių įmautės; sportinės apsaugos vyrams (sportinės prekės); sportiniai tinklai; sprogstamosios kapsulės (žaislai); stacionariniai dviratiniai treniruokliai; stacionarinių dviratinių treniruoklių velenėliai; stalo teniso stalai; stalo žaidimai; starto atramėlės (sportinės); stiklo rutuliukai (vaikų žaidimui); strėlės; sumažinti transporto priemonių modeliai; sumažintų modelių rinkiniai (žaislai); sunkumų kilnojimo diržai (sporto reikmenys); sūpuoklės; svaidyklės (sporto reikmenys); svarmenys (gimnastikos reikmenys); šachmatai; šachmatų lentos; šarvai (sporto prekės); šaškės; šaškių lentos; šaudymo iš lanko reikmenys; šaudymo lankai; štangos; taikiniai; teatrinės kaukės; teniso kamuoliukų svaidyklės; teniso tinklai; tramplynai (sporto įrenginiai); triktrakas (žaidimas); vaizdo žaidimų aparatai; vandens slidės; velėnos taisymo įrankiai (golfo reikmenys); vienakrypčiai riedučiai; vilkeliai (žaislai); žaidimai su žiedais; žaidimo kauliukų dėžutės; žaidimo sviediniai; žaidimų aparatai; žaidimų balionai; žaidimų kamuoliai; žaidimų kamuolių kameros; žaidimų pasagos; žaidimų pirštinės; žaidimų raketės; žaidimų skaičiavimo įtaisai (diskai); žaidimų valdymo pultai; žaislinės kaukės; žaislinės transporto priemonės; žaisliniai meškiukai; žaisliniai pistoletai; žaislinių

pistoletų kapsulės; žarniniai valai (žvejybos reikmėms); žuvų gaudymo kabliukai; žvejybinės ritės; žvejybos plūdės; žvejybos reikmenys; žvejybos valai.

29 mėsa, žuvis, paukštiena ir žvėriena; mėsos ekstraktai; konservuoti, šaldyti, džiovinti, virti ir kepti vaisiai ir daržovės; drebučiai, uogienės, kompotai; kiaušiniai; pienas ir pieno produktai; maistiniai aliejai ir riebalai; ajvar (konservuotos paprikos); alavijai (žmonių maistui); albuminas (kulinarijos reikmėms); albumininis pienas; alginatai (kulinarijos reikmėms); alyvų aliejus (maistui); ančiuviai (žuvys); apdoroti žemės riešutai; apdoroti žuvų ikrai; apdorotos saulėgrąžų sėklos; apdorotos sėklos; austrės (negyvos); baltymingasis pienas; bekoniena; buljonai; bulvių dribsniai; bulvių sklindžiai; bulvių traškučiai; cukruoti vaisiai; daržovių putėsiai; daržovių salotos; daržovių sriubų preparatai; daržovių sriubų ruošiniai; daržovių sultys (maistui ruošti); datulės; dešros; dešros tešloje; dygliuotieji omarai (negyvi); džiovinti kokosų riešutai; džiovintos daržovės; gaivieji kiaušininiai kokteiliai; gyvuliniai riebalai (maistui); gyvulių kaulų smegenys (maistui); grietinė; grietinėlė (pieno produktas); grietininis kremas; holoturijos (negyvos); ikrai; imbierinė uogienė; jauniklių paukštiena; jogurtas; juodųjų žirnių pasta (hummus); jūros dumblių ekstraktai (maistui); jūrų moliuskai (negyvi); kakavos sviestas; kefyras; kepenys; kepenų pastos; kepenų paštetas; kiauliena; kiaulienos gaminiai; kiaušinių baltymai; kiaušinių milteliai; kiaušinių tryniai; kimči (fermentuotos daržovės); kokosų aliejus; kokosų riebalai; kokosų sviestas; kompotai; konservuota mėsa; konservuota mėsa (skardinėse); konservuota žuvis; konservuota žuvis (skardinėse); konservuoti česnakai; konservuoti grybai; konservuoti lęšiukai; konservuoti svogūnai; konservuoti trumai (grybai); konservuoti vaisiai; konservuoti vaisiai (skardinėse); konservuoti žirneliai; konservuotos alyvos; konservuotos daržovės; konservuotos daržovės (skardinėse); konservuotos pupos; konservuotos sojų pupelės (maistui); kornišonai (jauni agurkėliai); kraujinė dešra; krevetėlės (negyvos); krevetės (negyvos); kroketai; kukurūzų aliejus; kumysas; kumpiai; lašišos; laukinių paukščių bei žvėrių mėsa (laukiniena); lecitinas (kulinarijos reikmėms); lydyti kiauliniai taukai (maistui); maistiniai riebalai; maistiniai žuvų klijai; margarinas; marmeladas; mėsos drebučiai; midijos (negyvos); moliuskai (negyvi); naminiai paukščiai (mėsos produktai); neriebūs bulvių traškučiai; obuolių tyrė; omarai (negyvi); palmių aliejus (maistui); palmių riešutų aliejus (maistui); paruošti riešutai; pektinas (kulinarijos reikmėms); pieno fermentai (kulinarijos reikmėms); pieno gėrimai (pieno pagrindu); pieno išrūgos; pieno kokteiliai; pieno raugas (sūriams gaminti); pikalilis (marinatas su pjaustytomis daržovėmis ir aštriais prieskoniais); pikuliai; plakta grietinėlė; pomidorų piurė; pomidorų sultys (maistui ruošti); rapsų aliejus (maistui); rauginti kopūstai; razinos; riaženka (fermentuotas kaitintas pienas); riebalinės medžiagos (maistinių riebalų gamybai); riebūs sumuštinių mišiniai; rūgpienis; sardinės; saulėgrąžų aliejus (maistui); sėmenų aliejus (kulinarijos reikmėms); sezamų aliejus; sezamų sviestas; silkės; skrudinti jūros augalai; smulkinti migdolai; sojos pienas (pieno pakaitalas); sojų pupelių varškė; spanguolių padažai (kompotai); spiritu konservuoti vaisiai; sraigių kiaušinėliai (maistui); sriubos; sriubų koncentratai; sriubų ruošiniai; sūdyta žuvis; sūdyti mėsos produktai; sultiniai; sultinių koncentratai; sultinių ruošiniai; sutirštintas pienas; sūris; sviestas; šilkaverpių lėliukės (žmonių maistui); šokoladinis sviestas; tunai; vaisiniai užkandžiai; vaisių kompotai; vaisių minkštimas; vaisių salotos; vaisių traškučiai; vaisių želė; vaisių žievelės; valgomasis aliejus; valgomieji kaulų taukai; varškė; vėžiagyviai (negyvi); vėžiai (negyvi); virtos, keptos daržovės; žarnokai; želatina; žemės riešutų sviestas; žiedadulkės (paruoštos maistui); žuvies gaminiai; žuvys (negyvos); žuvų filė; žuvų maisto produktai; žuvų miltai (žmonių maistui); žuvų putėsiai.

30 kava, arbata, kakava ir kavos pakaitalai; ryžiai; tapijoka ir sago kruopos; miltai ir grūdų produktai; duona, pyragas ir konditerijos gaminiai; ledai; cukrus, medus, sirupas; mielės, kepimo milteliai; druska; garstyčios; actas, padažai; prieskoniai; ledas; alaus actas; anyžių sėklos; arabiškos daržovių salotos su traiškytais kviečiais ir aliejumi (tabulė); arbata su ledais; arbatžolių gėrimai; aromatinės medžiagos (išskyrus eterinius aliejus); aromatiniai preparatai (maistui); aštrūs marinuotų daržovių prieskoniai (su garstyčiomis); augaliniai preparatai, naudojami kaip kavos pakaitalai; avižiniai maisto produktai; avižiniai miltai; avižų dribsniai; avižų grūstmilčiai; baltymingieji javainių batonėliai; bandelės; bičių pienelis; bičių pikis (propolis); biskvitai; blynai; blynų vyniotiniai su sūrio ar daržovių įdaru (takos); bulviniai miltai (maistui); chalva; cikorija (kavos pakaitalas); cinamonas (prieskonis); desertiniai putėsiai (konditerija); dešrų rišamosios medžiagos; dribsniai (grūdų produktai); duonos trupiniai; džiūvėsiai; garstyčių milteliai; gėrimų aromatinės medžiagos (išskyrus eterinius aliejus); glitimas (paruoštas maistui); glitimo priedai (kulinarijos reikmėms); gliukozė (kulinarijos reikmėms); gvazdikėliai (prieskoniai); ilgosios ciberžolės (maistui); imbieras (prieskonis); imbieriniai meduoliai; javainiai (dribsniai su priedais); javainių batonėliai; javiniai užkandžiai; jūros dumbliai (prieskoniai); jūros vanduo (maistui virti); kakavos gėrimai; kakavos gėrimai su pienu; Kalėdų eglučių konditeriniai papuošalai; kapariai (prieskoniai); karamelės (saldainiai); karis (indiškas prieskonis); kavos aromatinės medžiagos; kavos gėrimai; kečupas (pomidorų padažas); kepimo soda (sodos bikarbonatas kepimo reikmėms); kepiniai; kepinių aromatinės medžiagos (išskyrus eterinius aliejus); kepinių glajus (cukraus glajus); kepinių sausieji mišiniai; kepinių tešla; konditerijos gaminiai; konditerijos gaminiai su migdolais; konservuotos prieskoninės žolės (prieskoniai); košės su pienu; kramtomoji guma; krekeriai (užkandžių sausainiai);

kukurūzai (malti); kukurūzai (skrudinti); kukurūzai (smulkinti); kukurūzai (spraginti); kukurūziniai miltai; kukurūzų dribsniai; kukurūzų košė; kukurūzų kruopos; kukurūzų spragėsiai; kumpio aptepai; kuskusas (manų kruopos); kvapieji pipirai; kviečių gemalai (žmonių maistui); kvietiniai miltai; lakricos lazdelės (konditerija); lakštiniai (makaronai); ledas (šaldymui); ledinukai; lukštenti miežiai; lukštentos avižos; maistinės kruopos; maistinis krakmolas; maisto konservavimo druska; maisto produktų esencijos (išskyrus eterines esencijas ir eterinius aliejus); majonezas; makaronai; makaronų padažas; makaronų tešla; maliniai; maltozė; manų kruopos; marcipanai; marinatai; melasa (maistui); melasos sirupas; mėsėčiai (koldūnai); mėsos minkštinimo medžiagos (naudojamos namų sąlygomis); mėsos padažai; mėtos (konditerijai); miežinės kruopos; miežiniai miltai; migdoliniai sausainiai (konditerijos gaminiai); migdolų tešla; miltiniai konditerijos gaminiai; miltiniai maisto produktai; miltinių maisto produktų tešlos; muskatų riešutai; natūralios saldinamosios medžiagos; natūralus ar dirbtinis ledas; nerauginta duona; neskrudinta kava; padažai (uždarai); palmių cukrus; paprikos (prieskoniai); paruošti lakštinių patiekalai; pastilės (konditerija); pestas (padažas); picos; pipirai; pyragai; pyragai su aštriu vaisių įdaru (quiches); pyragai su įdaru; pyragai su mėsos įdaru; pyragaičiai su įdaru (kepiniai); pyragaičiai su mėsa; pyragaičiai su paštetu; pyragėliai su daržovių įdaru (pavasariniai pyragėliai); pyragų tešla; plaktos grietinėlės tirštikliai; ploni makaronai (vermišeliai); pomidorų padažas; pralinė (trinti riešutai su cukrumi); prieskoniai (aštrieji); prieskoniai (kvapieji); prieskoniai (padažai); pudingai; pupiniai miltai; raugai; ryžių kepiniai; ryžių užkandžiai; rupūs kukurūziniai miltai; saldainiai (ledinukai); saldainiai su minkštu įdaru; saldieji konditerijos gaminiai; saldymedžiai (konditerija); saldus pieniškas padažas su miltais; saldžios bandelės; salierų druska; salyklas (žmonių valgiui); salykliniai sausainiai; salyklo ekstraktas (maistui); salotų uždarai; sausainiai; sausieji mišiniai (ledams); sėmenys (žmonių maistui); smulkinti miežiai; sojiniai miltai; sojos pupelių pasta (prieskoniai); sojų padažas; spagečiai; sumuštiniai; sūrainiai (sumuštiniai); suši (japoniškas valgis); šafranas (prieskonis); šaldytas jogurtas (konditeriniai ledai); šaltmėtiniai saldainiai; šerbetas (ledai); šokoladas ir šokoladiniai saldainiai; šokoladiniai putėsiai; šokolado gėrimai; šokolado gėrimai su pienu; tapijokos miltai (maistui); tešla; tešlainiai; tešlos fermentai; tirštieji uždarai su vaisiais (prieskoniai); tirštikliai (valgių virimui); tortai; tortiljos; trauktinės (ne gydomosios); vafliai; vaisiniai ledai; vaisių drebučiai (konditerija); vaisių tyrės (padažai); valgomieji ledai; valgomoji druska; valgomųjų ledų rišamosios medžiagos; valgomųjų ledų sausieji mišiniai; vanilė (aromatinė medžiaga); vanilinas (vanilės pakaitalas); vermišeliai (makaronai); vyno akmuo (kalio tartratas) (kulinarijos reikmėms); žemės riešutų konditerijos gaminiai; žvaigždanyžiai.

31 grūdai ir žemės ūkio, sodo ir miško produktai, nepriskirti prie kitų klasių; gyvi gyvūnai; švieži vaisiai ir daržovės; sėklos; gyvi augalai ir gėlės; pašarai; salyklas; aguročiai; alavijai (augalai); aliejaus išspaudos; apelsinai; apyniai; apynių spurgai; augalai; augalų sėklos; austrės (gyvos); avižos; cezalpinijos (pašarams); citrusų vaisiai; cukranendrės; cukranendrių išspaudos (neapdorotos); daigintos sėklos (botanikos reikmėms); dėsliųjų paukščių preparatai; dilgėlės; dygliuotieji omarai (gyvi); dumbliai (maistui arba pašarui); džiovinti augalai (puošybai); džiovintos gėlės (puošybai); ėdesiai; galvijinė druska; galvijų pašarai; gėlių svogūnėliai; gyvi gyvuliai; gyvi naminiai paukščiai; gyvulių kraikas; gyvulių kramtalai; gyvulių penėjimo preparatai; grybiena (dauginimui); grūdai (javai); grūdai (sėkla); grūdų atliekos (pašarams); holoturijos (gyvos); javų apdorojimo atliekos (pašarui); jūros dumbliai (maistui arba pašarui); kadagių uogos; Kalėdų eglutės; kambarinių gyvūnėlių ėdesys; kambarinių gyvūnų gėrimai; kambarinių gyvūnų kvapusis smėlis (kraikas); kambarinių gyvūnų pašaras; kambarinių gyvūnų smėliuotas popierius (kraikas); kiaukutiniai vėžiagyviai (gyvi); kokosų riešutai; kokosų riešutų kevalai; kolamedžių riešutai; kopra; kraikas; kraikinės durpės; krūmai; kruopos (lesalui); kukurūzai; kukurūzų išspaudos (galvijams); kviečiai; kviečių gemalai (pašarui); lazdynų riešutai; lesalas; mediena su žieve; medienos drožlės (masei gaminti); medžiai; medžių kamienai; miežiai; migdolai (vaisiai); moliūgai; naminių gyvulių penėjimo preparatai; natūrali velėna; natūralios gėlės; natūralių gėlių vainikai; neapdirbtos kamščiamedžių žievės; neapdoroti javų grūdai; neapdoroti ryžiai; neapdorotos kakavos pupelės; nepjautinė mediena; neskusta mediena; omarai (gyvi); palmės (medžiai); palmių lapai; paprastieji baltymai (proteinai) (pašarams); pašarai (gyvuliams penėti); pašarinės išspaudos; pašarinės kalkės; pašarinės mielės; pašariniai grūdai; pašariniai miltai; perekliai kiaušiniai (apvaisinti); pipirai (augalai); puskrūmiai; pušų kankorėžiai; rabarbarai; rapsų išspaudos (galvijams); riešutai; ryžių miltai (pašarui); rožių krūmai; rugiai; runkeliai; saldžiavaisių pupmedžių pupos; salyklas (gėrimams gaminti); sėlenos; sėlenų gėralas (gyvuliams); sėmenys (pašarui); sėmenų miltai (pašarui); sėmenų miltai (pašaras); sepijų kaulai (lesalui); sezamai; skysti mišiniai (penimieji ėdalai); sodinukai; spirito varyklų distiliavimo atliekos; stiprinamieji pašarai; svogūnėliai; šakniavaisiai (maistui); šiaudai (pašaras); šiaudų kraikas; šiaudų mulčias; šienas; šilkaverpiai; šilkaverpių kiaušinėliai; šunų paplotėliai; švieži agurkai; švieži daržo augalai; švieži grybai; švieži kaštainiai; švieži lęšiukai; švieži porai; švieži svogūnai; švieži špinatai; švieži trumai (triufeliai); švieži vaisiai; švieži žemės riešutai; švieži žirneliai; šviežios uogos; šviežios alyvuogės; šviežios bulvės; šviežios citrinos; šviežios daržovės; šviežios prieskoninės žolės; šviežios pupos; šviežios salotos; šviežios vynuogės; trūkažolių salotos; trūkažolių šaknys; vaisių atliekos (išspaudos); vaisių išspaudos; valgomieji moliuskai

(gyvi); veisliniai gyvuliai; vėžiagyviai (gyvi); vėžiai (gyvi); vynuogienojų atramos; žalios žievės; žemės riešutų išspaudos (gyvuliams); žemės riešutų miltai (pašarui); žiedadulkės (žaliava); žlaugtai; žlaugtai (pašarams); žolės (maistui arba pašarui); žuvavimo masalai (gyvi); žuvys (gyvos); žuvų ikrai; žuvų miltai (pašarui); žvėrynų gyvūnai.

32 alus; mineralinis ir gazuotas vanduo ir kiti gaivieji gėrimai; vaisių gėrimai ir vaisių sultys; sirupai ir kiti gėrimų gaminimo mišiniai; alaus misa; apynių ekstraktai (alui daryti); daržovių sultys (gėrimai); esencijos (gėrimams gaminti); gaivieji alavijų gėrimai; gaivieji aperityvai; gaivieji gėrimai; gaivieji kokteiliai; gaivieji medaus gėrimai; gaivieji vaisių ekstraktai; gaivieji vaisių sulčių gėrimai; gazuotas vanduo; gazuoto vandens gaminimo preparatai; gazuotų gėrimų gaminimo milteliai; gazuotų gėrimų gaminimo pastilės; geriamas vanduo (buteliuose); gėrimų gaminimo preparatai; gira (gaivusis gėrimas); imbierinis alus; išrūgų gėrimai; izotoniniai (netonizuojantys) gėrimai; ličio vanduo (gaivusis gėrimas su ličio druskomis); likerių gaminimo preparatai; limonadai; migdolų pienas (gėrimas); mineralinio vandens gaminimo preparatai; mineralinis vanduo (gėrimas); misa; oršadas (migdolų pieno gėrimas); pomidorų sultys (gėrimas); salyklinė misa; salyklinis alus; sarsaparylius (gaivusis gėrimas); selteris; sidras (gaivieji gėrimai); sirupai (gėrimams); sirupai (limonadui); sodos vanduo; šerbetas (gėrimas); tiršti vaisių kokteiliai; vaisių nektarai (gaivieji); vandenys (gėrimai); vynuogių misa (nefermentuota); žemės riešutų pienas (gaivusis gėrimas).

33 svaigieji gėrimai (išskyrus alų); anyžių degtinė; anyžių likeris; aperityvai; aperityvai (virškinimą skatinantys likeriai ir spiritiniai gėrimai); arakas; brendis; degtinė (rusiška); distiliuoti gėrimai; džinas (kadagių degtinė); kiurasao (likeris); kokteiliai; kriaušių sidras; likeriai; midus; nira (svaigusis cukranendrių gėrimas); pikė (vynuogių išspaudų vynas); pipirmėčių likeriai; ryžių degtinė; romas (svaigusis gėrimas); sakė (japoniška ryžių degtinė); sidras; spiritinės esencijos; spiritiniai ekstraktai; spiritiniai gėrimai; sumaišyti svaigieji gėrimai (išskyrus alaus gėrimus); svaigieji gėrimai su vaisiais; trauktinės (karčiosios); vaisių ekstraktai (spiritiniai); viskis; vynas; vyšnių degtinė.

34 tabakas; rūkymo reikmenys; degtukai; cigarai; cigarečių dėžutės; cigarečių filtrai; cigarečių kandikliai; cigarečių kandiklių antgaliai; cigarečių portsigarai; cigarečių sukimo kišeniniai įtaisai; cigaretės; cigaretės, turinčios tabako pakaitalų (ne medicinos reikmėms); cigaretinio popieriaus knygelės; cigaretinis popierius; cigariukai (cigarilės); cigarų apipjaustymo įtaisai; cigarų dėžutės; cigarų dėžutės su drėkintuvu; cigarų ir cigarečių kandiklių galiukai iš geltonojo gintaro; cigarų kandikliai; cigarų portsigarai; degtukų dėžutės; degtukų laikikliai; dujų balionėliai cigarų žiebtuvėliams; elektroninės cigaretės; filtruojamieji cigarečių kandikliai; kramtomasis tabakas; peleninės; pypkės; pypkių stoveliai; pypkių valikliai; rūkomosios žolės; rūkorių žiebtuvėliai; sugeriamasis popierius (pypkėms); tabakinės; tabako talpyklos; tabako vartotojų spjaudyklės; titnagai; uostomasis tabakas; uostomojo tabako tabakinės; žiebtuvėlių dujų balionėliai.

35 reklama; verslo vadyba; verslo tvarkyba; įstaigų veikla; algalapių parengimas; artistų verslo vadyba; biuro mašinų ir įrengimų nuoma; buhalterinė apskaita; dokumentų dauginimas; duomenų paieška kompiuterių rinkmenose (kitiems); ekonominis prognozavimas; fotokopijavimas; fotokopijavimo mašinų nuoma; importo ir eksporto agentūros; informacijos rinkimas kompiuterinėse duomenų bazėse; informacijos sisteminimas kompiuterinėse duomenų bazėse; kainų palyginimo paslaugos; komercijos ar pramonės vadybos pagalba; komercinė informacija ir patarimai vartotojams (konsultacijų teikimas); komercinės informacijos agentūros; kompiuterizuotas rinkmenų (bylų) tvarkymas; laikraščių užsakymas (kitiems); madų šou rengimas pardavimo skatinimo reikmėms; maketavimo paslaugos reklamos tikslams; mažmeninė ir didmeninė prekyba farmacijos, veterinarijos ir higienos preparatais bei medicinos reikmenimis; modelių paslaugos (reklamos reikmėms ar pardavimui skatinti); mokesčių apskaičiavimas; mugių rengimas (komercijos ar reklamos reikmėms); naujienų apžvalgų paslaugos; nuomonių tyrimas; pardavimas aukcione; parduotuvių vitrinų puošimas (tvarkymas); parodų rengimas komercijos ar reklamos reikmėms; paslaugų nuoma (verslo pagalba); pavyzdžių platinimas; perrašinėjimas; personalo komplektavimas; personalo vadybos konsultacijos; prekių pardavimo skatinimas (kitiems); prekių pateikimas žiniasklaidoje pardavimo reikmėms; prekių rodymas; prekių užsakymų administracinis tvarkymas; psichologinis testavimas personalo parinkimo reikmėms; radijo reklama; reklama paštu; reklaminės medžiagos nuoma; reklaminės medžiagos tobulinimas; reklaminių filmų gamyba; reklaminių skelbimų platinimas; reklaminių skilčių rengimas; reklaminių tekstų rašymas; reklaminių tekstų skelbimas; reklamos agentūros; reklamos laiko nuoma žiniasklaidoje; reklamos pristatymas paštu; reklamos vietų nuoma; rėmėjų paieška; rinkodara; rinkos nagrinėjimas; rinkotyra; samdos agentūros; savikainos analizė; sąskaitų būklės apyskaitų sudarymas; sąskaitų-faktūrų išrašymas; sekretoriavimas; skelbimų klijavimas; smulkių prekių pardavimo automatų nuoma; spausdinimas (mašinėle); statistinių duomenų rinkimas; stenografavimas; tekstų dorojimas; telefoniniai atsakymai (kai abonentas nepasiekiamas); telekomunikacinių paslaugų užsakymas (kitiems); telerinkodaros paslaugos; televizijos reklama; tiekimo paslaugos kitiems (prekių ir paslaugų pirkimas kitiems verslams); trečiųjų asmenų prekių ir paslaugų licencijavimo komercinis administravimas; verslo informacija; verslo nagrinėjimas; verslo operacijų įvertinimas; verslo organizavimo konsultacijos; verslo patikrinimai; verslo perkėlimo

paslaugos; verslo specialistų konsultacijos; verslo tyrimai; verslo vadyba (sportininkams); verslo vadybos ir organizavimo konsultacijos; verslo vadybos konsultacijos; verslo vadybos pagalba; verslo vadybos patarėjų paslaugos; viešas reklamavimas; viešasis elektroninis reklamavimas kompiuterių tinkle; viešbučių verslo vadyba; verslo auditas; verslo efektyvumo (veiksmingumo) specialistų paslaugos; visuomenės informavimas.

36 draudimas; finansinės operacijos; piniginės operacijos; nekilnojamojo turto operacijos; anglies dioksido kreditų pardavimo tarpininkavimas; antikvarinių daiktų įvertinimas; atsiskaitymų ne grynaisiais pinigais sistema (kliringas); banko operacijos; biržos kursų kitimo informacija; biržos maklerių paslaugos; būsto agentūros (butai); butų nuoma; čekių patikrinimas; dalimis padengiamos paskolos; daugiabučių namų valdymas; debeto kortelių paslaugos; draudimas nuo gaisro; draudimas nuo nelaimingų atsitikimų; draudimo informacija; draudimo konsultacijos; draudimo rizikos vertintojų (aktuarų) paslaugos; draudimo tarpininkavimas (draudimo makleriai); elektroninės banko operacijos; elektroninis lėšų pervedimas; elektroninis pinigų pervedimas; faktoringas; finansavimo paslaugos; finansinė informacija; finansinė parama; finansinės analizės; finansinės konsultacijos; finansinės veiklos vadyba; finansinis įvertinimas (draudimo, banko operacijų, nekilnojamojo turto); finansinis įvertinimas (ekspertizė); finansinis įvertinimas stačio miško; finansinis vilnų įvertinimas; garantijos; gyvenamųjų patalpų nuoma; gyvybės draudimas; hipotekos paskolos; investicijų fondai; išperkamosios nuomos finansavimas; jūrinis draudimas; juvelyrinių dirbinių (brangenybių) įvertinimas; juvelyrinių dirbinių įvertinimas; kapitalo investavimas; kelioninių čekių išleidimas; kontorų nuoma (nekilnojamas turtas); kredito agentūros; kredito kortelių išleidimas; kredito kortelių paslaugos; labdaros fondų lėšų rinkimas; laidavimo įsipareigojimai; laidavimo paslaugos; lėšų investavimas; meno kūrinių įvertinimas; muitinės tarpininkų veikla (muitinės makleriai); nekilnojamojo turto agentūros; nekilnojamojo turto įvertinimas; nekilnojamojo turto nuoma; nekilnojamojo turto nuomos agentūros; nekilnojamojo turto tarpininkų veikla (nekilnojamojo turto makleriai); nekilnojamojo turto valdymas; numizmatinis įvertinimas; nuompinigių rinkimas; palūkanavimas (lombardų veikla); paskolos (finansinės); pašto ženklų įvertinimas; patikėtinis (turto); patikėtinių veikla; pensijų mokėjimo paslaugos; pinigų keitimas; pinigų rinkliavų rengimas; pirkimo išsimokėtinai finansavimas; remonto įkainių įvertinimas (finansinis įvertinimas); rentos rinkimas; saugojimas seifuose; savišalpos fondo paslaugos; skolinimas už vertybinius popierius; skolinimosi patarėjų paslaugos; skolų inkasavimo agentūros; sveikatos draudimas; tarpininkavimas (maklerių veikla); tarpuskaitos namai (finansiniai); taupomųjų bankų paslaugos; ūkių nuoma; verslo likvidavimo paslaugos (finansinės); vertybinių popierių išleidimas; vertybinių popierių supirkimo ir pardavimo tarpininkavimas (vertybinių popierių makleriai); vertybių saugojimas.

37 statyba; taisymas (remontas); įtaisymo ir įrengimo paslaugos; akmenų mūrijimas; alavavimas (pakartotinis); antikorozinis apdorojimas; antikorozinis transporto priemonių apdorojimas; apsauginių signalizacijų įrengimas ir taisymas; asfaltavimas; automobilių plovimas; automobilių techninė priežiūra ir taisymas; avalynės taisymas; baldų apmušalų taisymas; baldų apmušimas; baldų priežiūra; baldų restauravimas; baltinių lyginimas; baltinių skalbimas; barstymas smėliu; baseinų priežiūra; biuro įrangos įtaisymas, taisymas ir priežiūra; buldozerių nuoma; dailidžių paslaugos; degiklių taisymas ir techninė priežiūra; dezinfekavimas; dirbtinio sniego dangos darymo paslaugos; drabužių garinis lyginimas; drabužių taisymas; drabužių valymas; drabužių atnaujinimas; drenažo siurblių nuoma; drėkinimo įrenginių įtaisymas ir taisymas; dūmtraukių valymas; durų ir langų įstatymas; ekskavatorių nuoma; elektros prietaisų įtaisymas ir taisymas; fabrikų statyba; fotografijos aparatų taisymas; gatvių valymas; giliųjų naftos ar dujų gręžinių gręžimas; graužikų naikinimas; gręžinių gręžimas; hidroizoliavimas (pastatų); iškabų dažymas ar taisymas; kailių priežiūra, valymas ir taisymas; karjerų naudojimo paslaugos; kasyba; katilų valymas ir taisymas; kelių šlavimo mašinų nuoma; kelių tiesimas; keltuvų įrengimas ir taisymas; kenkėjų naikinimas (ne žemės ūkyje); kino projektorių taisymas ir techninė priežiūra; kniedijimas; kompiuterių aparatūros įtaisymas, taisymas ir techninė priežiūra; kranų nuoma (statybos įrenginiai); krosnių, židinių įrengimas ir taisymas; laikrodžių taisymas; laivų statyba; lakavimas; langų valymas; lėktuvų priežiūra ir taisymas; liftų įrengimas ir taisymas; mašinų ir mechanizmų montavimas, techninė priežiūra ir taisymas; meno kūrinių restauravimas; mugių prekystalių ir parduotuvių statyba; muzikos instrumentų restauravimas; naftotiekių tiesimas ir priežiūra; namų nugriovimas; odos gaminių valymas, taisymas ir priežiūra; oro kondicionavimo aparatų įtaisymas ir taisymas; padangų protektorių atnaujinimas; padangų vulkanizavimas (taisymas); pagalba sugedus transporto priemonei (taisymas); pastatų izoliavimas; pastatų sandarinimas; pastatų valymas (iš išorės); pastatų valymas (iš vidaus); pastolių rinkimas (statybinių); peilių galandimas; plytų mūrijimas; povandeninės statybos; povandeninis taisymas; priešgaisrinių signalizacijų įrengimas ir taisymas; raštuotų audinių valymas; sandėlių statymas ir remontas; santechnikos darbai; saulės skėčių taisymas; sausasis valymas; seifų (kambarių) taisymas ir techninė priežiūra; seifų taisymas ir techninė priežiūra; sienų apmušimas; sienų tapetavimas; siurblių taisymas; skalbimas; skalbimas ir lyginimas; skėčių taisymas; spausdintuvų kasečių pildymas; spynų taisymas; stalių darbai (taisymas); statybos informacija; statybos įrenginių nuoma; statybos konsultacijos; statybų priežiūra; stogo dengimas;

sudilusių ar iš dalies išardytų mašinų ir mechanizmų atnaujinimas; sudilusių ar iš dalies išardytų variklių atnaujinimas; šaldymo įrangos įtaisymas ir taisymas; šildymo įrangos įtaisymas ir taisymas; šlifavimas pemza; taisyklų informacija; taisymas po vandeniu; telefonų įrengimas ir taisymas; tinkavimas; transporto priemonių plovimas; transporto priemonių poliravimas; transporto priemonių techninė priežiūra; transporto priemonių techninės priežiūros stotys (papildymas degalais ir remontas); transporto priemonių valymas; transporto priemonių sutepimas; transporto priemonių tepimas; trukdžių slopinimas (elektriniuose aparatuose); uostų statyba; valymo mašinų nuoma; vandens užtvarų statyba (pylimai, bangolaužiai); vidaus ir išorės dažymas; virtuvės įrangos įtaisymas.

38 telekomunikacijos; asmenų ieškos paslaugos (per radiją, telefonu ar kitomis elektroninio ryšio priemonėmis); balso pašto paslaugos; belaidis transliavimas; elektroninis paštas; elektroninių skelbimo lentų paslaugos (telekomunikacijų paslaugos); faksimilinių aparatų nuoma; faksimilių perdavimas; informacija apie telekomunikacijas; internetinių pokalbių svetainių parūpinimas; kabelinės televizijos transliavimas; kompiuterizuotas pranešimų ir vaizdų perdavimas; mobiliųjų telefonų ryšiai; modemų nuoma; naudotojų kreipties į visuotinį kompiuterių tinklą parūpinimas; naujienų agentūros; nuotolinių konferencijų paslaugos; palydovinis perdavimas; pranešimų siuntimas; pranešimų siuntimo aparatų nuoma; prieigos prie duomenų bazių parūpinimas; prieigos prie visuotinio kompiuterinio tinklo laiko nuoma; radijo transliavimas; ryšiai per kompiuterių terminalus; ryšiai per pluoštinį optinį tinklą; skaitmeninių rinkmenų perdavimas; sveikinimo atvirukų tiesioginis perdavimas per kompiuterių tinklą; telefono paslaugos; telefono ryšiai; telefonų nuoma; telegrafo paslaugos; telegrafo ryšiai; telegramų perdavimas; telekomunikacijos kanalų parūpinimas TV parduotuvėms; telekomunikacijų įrenginių nuoma; telekomunikacinio maršrutizavimo ir susijungimo paslaugos; telekomunikacinio prijungimo prie visuotinio kompiuterių tinklo parūpinimas; telekso paslaugos; televizijos transliavimas; tiesioginio ryšio forumų parūpinimas; vaizdo konferencijų paslaugos.

39 vežimas; prekių pakavimas ir sandėliavimas; kelionių rengimas; arklių nuoma; atliekų išvežimas ir laikymas; autobusų transportas; automobilių nuoma; automobilių statymas; automobilių stovėjimo vietų nuoma; automobilių transportas; baldų vežimas; ekskursijos (turistinės); elektros energijos paskirstymas; energijos paskirstymas; fizinis elektroninių duomenų ar dokumentų saugojimas; frachtavimas; frachtavimas (krovinių vežimas laivais); gabenimas baržomis; garažų nuoma; geležinkelio keleivinių vagonų nuoma; geležinkelio platformų nuoma; geležinkelių transportas; gėlių pristatymas; informacija apie kelių eismą; informacija apie sandėliavimą; informacija apie vežimą; iškylos valtimis; išpilstymo į butelius paslaugos; jūrų kelionių rengimas; jūrų transportas; keleivių vežiojimas; keliautojų lydėjimas; kelionių užsakymai; keltų transportas; krovinių ekspedijavimas; krovinių iškrovimas; krovinių nešiojimas; krovinių vežimas automobilių transportu; krovinių vežimo tarpininkavimas; kurjerių paslaugos (pranešimai ar prekės); laikraščių pristatymas; laivų gelbėjimas; laivų nuvilkimas nuo seklumos; laivų pakrovimas ar iškrovimas; laivų tarpininkavimas; ledlaužių paslaugos; lenktyninių automobilių nuoma; ligonių vežiojimo kėdžių nuoma; narų aprangos nuoma; narų varpų nuoma; nuskendusio turto gelbėjimas; orlaivių nuoma; orlaivių variklių nuoma; oro transportas; pagalba sugedus transporto priemonei (vilkimas); palydovų paleidimas kitiems; pašto frankavimas; perkraustymo paslaugos; pervežimų lichteriais paslaugos; pilotavimas; pranešimų pristatymas (laiškų, telegramų); prekių pakavimas; prekių pristatymas; prekių pristatymas paštu; prekių saugojimas; prekių vyniojimas; sandėlių konteinerių nuoma; sandėlių nuoma; sanitarinis transportas; saugus vertybių gabenimas; siuntinių pristatymas; šaldiklių nuoma; šaldytuvų nuoma; šarvuotųjų automobilių transportas; šiukšlių išvežimas ir laikymas; šliuzo vartų valdymas; šliuzo vartų valdymas; taksi transportas; tramvajų transportas; tramvajų transportas; transporto gelbėjimas; transporto logistika; transporto priemonių nuoma; transporto priemonių stogo bagažinių nuoma; transporto tarpininkavimas; turistinių autobusų nuoma; turistų lydėjimas; turistų vežiojimas; turto gelbėjimas; upių transportas; užšaldyto maisto šaldytuvų nuoma; vairuotojo (samdomo) paslaugos; valčių nuoma; valčių sandėliavimas; vamzdynų transportas; vandens paskirstymas; vandens tiekimas; vandens transportas; vežimas kinkomuoju transportu; vežimo užsakymas; vežiojimų užsakymas; vietų užsakymas (kelionėms); vilkimas.

40 medžiagų apdirbimas ir apdorojimas; alavavimas; atliekų apdorojimas (perdirbimas); atliekų ir šiukšlių deginimas; atliekų ir šiukšlių naikinimas; audeklo apmetimas (staklėmis); audinio kraštų apsiuvimas; audinių apdorojimas; audinių apdorojimas nuo degumo; audinių apdorojimas nuo glamžymosi; audinių apdorojimas nuo kandžių; audinių balinimas; audinių dažymas; audinių impregnavimas; audinių kalandravimas; audinių kirpimas; audinių vėlimas; auksavimas; avalynės dažymas; chromavimas; dantų technikų paslaugos; dažymas; dildymas; dygsniavimas (antklodžių ir pan.); drabužių persiuvimas; drabužių siuvimas; elektrolizinis metalų dengimas; energijos gamyba; fotografinių juostų ryškinimas; fotograviravimas; fotorinkimas; fotospauda; frezavimas; galvaninis auksavimas; galvanizavimas; galvanostegija; generatorių nuoma; gyvulių skerdimas; graviravimas (raižymas); graviravimas (raižymas) lazeriu; grūdų malimas; informacija apie medžiagų apdirbimą; iškamšų darymas; įmagnetinimas; kadmiavimas; kailių apdorojimas nuo kandžių; kailių blizginimas; kailių dažymas; kailių dirbimas; kailių švelninimas; kalvystės darbai; katilių paslaugos; keramikos degimas; kino filmų apdorojimas; knygų įrišimas;

langų spalvinimas (skaidriomis paviršinėmis dangomis); litavimas; litografija; maisto ir gėrimų konservavimas; maisto produktų rūkymas; maisto produktų šaldymas; medienos apdirbimas; medienos pjovimas (lentpjūvės); medžiagų apdorojimas nuo degumo; medžiagų kenksmingumo šalinimas; meno kūrinių rėminimas; metalizavimas; metalų grūdinimas; metalų liejimas; metalų mechaninis apdirbimas; mezgimo mašinų nuoma; miško ruoša; naftos perdirbimas; nikeliavimas; obliavimas; odinių pakinktų gaminimas; odos apdirbimas; odos dažymas; odų dirbimas (žalių); ofseto spauda; optinių stiklų šlifavimas; oro dezodoravimas; oro gaivinimas; oro kondicionavimo aparatų nuoma; oro valymas; oro šildymo aparatų nuoma; parengtinis audinių mirkymas ir džiovinimas (kad nebesitrauktų); piešinių, schemų, brėžinių ir pan. spausdinimas; plonalakštis valcavimas; popieriaus apdorojimas; popieriaus apretavimas; rafinavimas; raktų išpjovimas; rauginimas; sidabravimas; siuvimas; siuvinėjimas; smėliasraučio apdirbimo paslaugos; spalvų skaidymo paslaugos; spausdinimas; stiklo pūtimas; šiukšlių ir atliekų perdirbimas; šiukšlių ir perdirbamų medžiagų rūšiavimas; šlifavimas; šveitimas; švitrinis poliravimas; tekstilės apdorojimas nuo degumo; tekstilės gaminių apretavimas; tekstilės gaminių dažymas; trafaretinė spauda; užsakytinis kailių dirbimas; užsakytinis medžiagų komplektavimas (kitiems); užšaldymo paslaugos; vaisių smulkinimas; vandens apdorojimas; vandens šildymo katilų nuoma; varkalystė; vilnų karšimas; vulkanizavimas (medžiagų apdirbimas).

41 švietimas; mokymas; pramogos; sportinė ir kultūrinė veikla; abonementinės bibliotekos; akademijos (mokymas); asmeninių trenerių paslaugos (kūno rengybos treniruotės); atrakcionų parkai; bilietų agentūrų paslaugos (pramogos); cirkai; dekoracijų nuoma; diskotekų paslaugos; diskotekų vedėjų paslaugos; egzaminavimas; elektroninė darbalaukinė leidyba; elektroninių knygų ir žurnalų tiesioginis publikavimas; elektroninių publikacijų tiesioginis pateikimas per kompiuterių tinklą (ne parsisiunčiamųjų); estrados artistų paslaugos; filmų kūrimas (išskyrus reklaminius); fizinis lavinimas; fotografavimas; fotoreportažų rengimas; gamybinė praktika (parodomoji); garso aparatūros nuoma; garso įrašų montavimas; garso įrašų nuoma; gestų kalbos vertimas; gimnastikos mokymas; gyvūnų dresavimas; golfo paslaugos; grožio konkursų rengimas; informacija apie poilsio ir pramogų renginius; instruktavimas; internatinės mokyklos; įrašų studijų paslaugos; kaligrafijos paslaugos; karaokės paslaugų parūpinimas; kasetinių vaizdo magnetofonų nuoma; kilnojamosios bibliotekos; kinematografijos reikmenų ir kino projektorių nuoma; kino filmų demonstravimas; kino filmų nuoma; kino juostų nuoma; kino studijos; klubų paslaugos (pramogos ar švietimas); knygų leidyba; kolokviumų rengimas ir vedimas; koncertų rengimas ir vedimas; konferencijų rengimas ir vedimas; kongresų rengimas ir vedimas; kultūros ar mokomųjų parodų rengimas; kūno rengybos treniruočių vedimas; lošimai; lošimo namų (kazino) paslaugos; loterijų rengimas; madų šou rengimas (pramogų reikmėms); mikrofilmavimas; miuzikholai; modelių parinkimas dailininkams; mokyklų paslaugos (švietimas); mokymas (mažos grupės ar vieno asmens); muziejų aprūpinimas eksponavimo reikmenimis; muzikos komponavimo paslaugos; muzikos kūrimas; naktiniai klubai; ne reklaminių tekstų rašymas; neakivaizdinis mokymas; orkestrų paslaugos; pasilinksminimai; pobūvių rengimas; poilsio ir pramogų vietų paslaugos; poilsio stovyklų paslaugos (pramoginių); povandeninio plaukiojimo reikmenų nuoma; praktinis mokymas (parodomasis); pramoginių ar mokomųjų konkursų rengimas; pramoginių rodinių (šou) kūrimas; pramoginių rodinių (šou) rengimas; pramogų informacija; pramogų paviljonų paslaugos; profesijos pasirinkimo konsultacijos; profesinis mokymas ir rengimas; profesinis perkvalifikavimas; radijo ir televizijos imtuvų nuoma; radijo ir televizijos programų kūrimas; radijo pramoginės laidos; religinis švietimas; reporterių paslaugos; scenaristų paslaugos; seminarų rengimas ir vedimas; simpoziumų rengimas ir vedimas; sporto aikščių nuoma; sporto įrenginių nuoma (išskyrus transporto priemones); sporto renginių rengimas; sporto stovyklų paslaugos; sporto varžybų tvarkaraščių sudarymas; sporto varžybų rengimas; stadionų įrenginių nuoma; subtitravimas; sveikatos klubų paslaugos (sveikatinimas ir kūno rengybos treniruotės); šokių vakarų rengimas; švietimo informacija; švietimo paslaugos; teatro dekoracijų nuoma; teatro spektakliai; tekstų maketavimo paslaugos (ne reklaminių tekstų); tekstų skelbimas (išskyrus reklaminius); televizijos ar teatro studijų apšvietimo priemonių nuoma; televizijos ir radijo imtuvų nuoma; televizijos ir radijo programų rengimas; televizijos pramoginės laidos; teniso kortų nuoma; tiesioginių laidų rengimas; ugdomasis vadovavimas (mokymas); vaikų darželiai; vaizdajuosčių (videokasečių) nuoma; vaizdajuosčių įrašymas; vaizdajuosčių redagavimas; vaizdo filmų demonstravimas; vertėjų žodžiu paslaugos; vertimai; videofilmų gamyba; videokamerų nuoma; vietų užsakymas spektakliams; zoologijos sodų paslaugos; žaidimų įrangos nuoma; žaidimų paslaugos, teikiamos tiesiogiai per kompiuterių tinklą; žaislų nuoma.

42 mokslo ir technologijų paslaugos ir su tuo susiję tyrimai ir projektavimas; pramoninės analizės ir tyrimų paslaugos; kompiuterių programinės ir aparatinės įrangos projektavimas ir tobulinimas; apsaugos nuo kompiuterinių virusų paslaugos; architektų konsultacijos; architektų paslaugos; audinių bandymai; bakteriologiniai tyrimai; biologiniai tyrimai; chemikų paslaugos; cheminė analizė; cheminiai tyrimai; debesų nusodinimas; dokumentų skaitmeninimas (skenavimas); drabužių modeliavimas; duomenų ar dokumentų konvertavimas iš fizinių laikmenų į elektronines laikmenas; energijos auditas; eskizų darymas (pramoninis dizainas); fizika (tyrimai); geologinė paieška; geologinė žvalgyba; geologiniai tyrinėjimai; informacinių technologijų (IT) konsultavimo

paslaugos; interjero dizainas; internetinių paieškos sistemų parūpinimas; inžinerija; inžineriniai darbai (ekspertizė); kalibravimas (matavimai); kambarių interjero dizainas; klinikiniai tyrimai; kokybės tikrinimas; kokybinis stačiojo miško įvertinimas; kokybinis vilnų įvertinimas; kompiuterinės programinės įrangos įtaisymas; kompiuterinių programų priežiūra; kompiuterių aparatinės įrangos projektavimo ir tobulinimo konsultacijos; kompiuterių duomenų atkūrimas; kompiuterių nuoma; kompiuterių programinės įrangos atnaujinimas; kompiuterių programinės įrangos konsultacijos; kompiuterių programinės įrangos projektavimas; kompiuterių programinės įrangos techninė priežiūra; kompiuterių programų dubliavimas; kompiuterių programų ir duomenų konvertavimas (ne fizinis); kompiuterių programų nuoma; kompiuterių programų rengimas; kompiuterių sistemų analizė; kompiuterių sistemų projektavimas; kompiuterių sistemų stebėsena per nuotolinę prieigą; kompiuterių svetainių (visuotinio kompiuterių tinklo svetainių) priskyrimas; konsultacijos dėl energijos taupymo; kosmetikos tyrimai; mechanikos tyrimai; medžiagų bandymai; meninio dizaino paslaugos; meno kūrinių tikrumo nustatymas; meteorologinė informacija; miestų planavimas; moksliniai tyrimai; mokslinė informacija, naujų produktų tyrimas ir kūrimas (paslaugos kitiems); patarimai ir konsultacijos dėl taršos anglies dioksidu mažinimo; programinė įranga kaip paslauga (SaaS); mokslinių laboratorijų paslaugos; naftos gręžinių bandymai; naftos telkinių paieška; naftos žvalgyba; naudotinų naftos telkinių tyrimai; orų prognozavimas; povandeniniai tyrinėjimai; pramoninis dizainas; pramoninis konstravimas; rašysenos tyrimas (grafologija); serverių priegloba; statybų projektavimas; taros ir pakuočių dizainas; techniniai tyrimai; techninių projektų tyrimai; tyrimai aplinkosaugos srityje; topografinės nuotraukos; transporto priemonių techninė apžiūra; vandens tyrimai; visuotinio kompiuterių tinklo svetainių kūrimas ir palaikymas kitiems; visuotinio kompiuterių tinklo svetainių projektavimo konsultacijos; žiniatinklio serverių nuoma.

43 maisto ir gėrimų parūpinimo paslaugos; laikinas apgyvendinimas; apgyvendinimo biurai (viešbučiai, pensionai); apšvietimo priemonių nuoma (ne teatrui ar televizijos studijoms); aprūpinimas maistu ir gėrimais; barų paslaugos; geriamojo vandens dalytuvų nuoma; gyvūnų pensionai; kavinės; kavos barai; kėdžių, stalų, staltiesių, stiklo dirbinių nuoma; kilnojamųjų statinių nuoma; laikino būsto parūpinimas; lopšeliai; maisto gaminimo (virimo, kepimo) aparatų nuoma; moteliai; palapinių nuoma; pensionai (apstatyti kambariai ir maitinimas); pensionų rezervavimas; poilsio stovyklaviečių paslaugos; restoranai; savitarnos restoranai; senelių namai; susitikimo patalpų nuoma; trumpa patalpų nuoma; trumpo poilsio stovyklų paslaugos (nuomojamos patalpos); turizmo bazės; užkandinės; valgyklos; viešbučiai; viešbučių rezervavimas.

44 medicinos paslaugos; veterinarijos paslaugos; žmonių ar gyvūnų higieninė ir grožio priežiūra; žemdirbystės, sodininkystės ir miškininkystės paslaugos; akušerinės paslaugos; akvakultūros paslaugos; alternatyviosios medicinos paslaugos; apsėklinimo paslaugos; apvaisinimo in vitro paslaugos; aromaterapijos paslaugos; chiropraktika; daigynai; daržininkystė; farmacininkų konsultacijos; fizioterapija; gėlių aranžavimas; gydymo paslaugos; gyvulių auginimas; globos namai; grožio salonai; kambarinių gyvūnėlių higieninė ir grožio priežiūra; kenkėjų naikinimas (žemės ūkyje, sodininkystėje ir miškininkystėje); kirpyklos; kraujo perpylimo stotys; ligoninės; logopedo paslaugos; manikiūras; masažas; medicininės įrangos nuoma; medicinos klinikų paslaugos; medicinos pagalba; medžių genėjimas (stačių); medžių sodinimas taršos anglies dioksidu mažinimui; odontologijos paslaugos; optikų paslaugos; parkų ir sodų planavimas; piktžolių naikinimas; plastinė chirurgija; plaukų persodinimas; psichologų paslaugos; reabilitacijos įstaigos; receptų išrašymo farmacininkų paslaugos; sanatorijos; sanitarinių įrengimų nuoma; saunų paslaugos; sergančiųjų priklausomybės ligomis reabilitacija; slaugymas (medicininis); slaugos namai; sodininkystė; sodų ir parkų projektavimas; soliariumų paslaugos; sveikatingumo centrai; sveikatingumo centrų paslaugos; sveikatos konsultacijos; sveikatos priežiūra; sveikstančiųjų slaugos namai; tatuiravimas; telemedicinos paslaugos; trąšų ir kitų žemės ūkio chemikalų barstymas iš oro ir nuo žemės; turkiškos pirtys; vainikų pynimas; vejų priežiūra; veterinarijos pagalba; viešosios pirtys higienos reikmėms; vizažistų paslaugos; žemės ūkio įrenginių nuoma.

45 juridinės paslaugos; asmenų ir nuosavybės apsaugos paslaugos; asmeninės ir visuomeninės kitų teikiamos paslaugos, susijusios su individų poreikių tenkinimu; asmeninė apsauga; alternatyvaus ginčų sprendimo paslaugos; apsauga; apsauginių signalizacijų priežiūra; apsaugos konsultacijos; arbitražas; asmens kilmės tyrimai; atstovavimo bylose (bylinėjimosi) paslaugos; autorių teisių vadyba; bagažo tikrinimas saugumo tikslais; civilinės metrikacijos biurai; dingusių žmonių paieška; drabužių nuoma; gaisrų gesinimas; gamyklų tikrinimas saugumo tikslais; genealoginiai tyrimai; gesintuvų nuoma; gyvūnėlių priežiūra (šeimininkams nesant); horoskopų sudarymas; intelektinės nuosavybės konsultacijos; intelektinės nuosavybės licencijavimas; intelektinės nuosavybės priežiūros paslaugos; įvaikinimo agentūrų paslaugos; jaunų merginų lydėjimas viešosiose vietose; kompiuterinių programų licencijavimas (juridinės paslaugos); kremavimas; laidojimo biurai; laidotuvės; naktinė slauga; namų priežiūra; prarastos nuosavybės grąžinimas; priešgaisrinės signalizacijos nuoma; religinių renginių rengimas; seifų nuoma; seklių agentūros; spynų atrakinimas; sričių vardų registravimas (juridinės paslaugos); susitikimų paslaugos; tarpininkavimas; teisiniai tyrimai; vaikų priežiūra; vakarinių drabužių nuoma; vestuvių iškilmių planavimas ir rengimas.

(111) **69038**

(151) 2014 06 19

(210) 2013 1440

(220) 2013 08 22

(181) 2023 08 22

(732) UAB „IDW METALAS IR MEDIENA“, S. Dariaus ir S. Girėno g. 65A, LT-02189 Vilnius, LT

(740) Marija Lenkutienė, 6, Patentinių paslaugų centras, UAB, J.Basanavičiaus g. 11/1, LT-03108 Vilnius, LT

(540)



(531) 27.5

(511)

6 metaliniai aptvarai; metaliniai baldų ratukai; plaukiojimo baseinai (metalo konstrukcijos); metaliniai darbastaliai (su spaustuvais); metalinės dėžės; metalinės maisto produktų dėžės; metaliniai dėžučių dangteliai; metalinės laiškų dėžutės; paprastųjų metalų dėžutės; saugiosios pinigų dėžutės; metaliniai drabužių kabliukai; metaliniai dūmtraukiai; metaliniai dūmtraukių gaubtai; metaliniai dūmtraukių kreiptuvai (deflektoriai); metaliniai dūmtraukių vamzdžiai; metalinės durys; ne elektriniai durų atidarymo įtaisai; metalinės durų rankenos; metaliniai durų reikmenys; metaliniai durų ribotuvai; metaliniai durų skląsčiai; metaliniai durų skląsčių strypai; durų strektės (ne elektrinės); durų uždarymo įtaisai (ne elektriniai); metaliniai dviračių stovai; metalinė baldų furnitūra; metalinė lovų furnitūra; geležies ruošiniai; geležinė viela; geležies juostos; durų geležiniai apkaustai; langų geležiniai apkaustai; metalinės grandinės; metalinės grindys; metalinės grindų plytelės; metalinės grotelės; metaliniai groteliniai dirbiniai; metalinės iškabos; metalinės įrankių dėžutės (tuščios); metalinės įrankių skrynelės (tuščios); metalinės juostelės; metalinės veržiamosios juostos; plieninės juostos; metaliniai juostų įtempimo įtaisai; metaliniai drabužių pakabų kabliai; kabliukai (metalo gaminiai); metaliniai kaiščiai; metaliniai karnizai; metalinės kilpos; metalinės statybinės konstrukcijos; metaliniai konteineriai (laikymui ir gabenimui); metalinės kopėčios; metaliniai statybų kronšteinai; metaliniai krovimo padėklai; metalinės krovinių juostos; metaliniai krovinių lynai; metaliniai krovinių padėklai; metalinės krovinių pakabos; metaliniai laiptai; metalinės laiptų pakopos; metaliniai laiptų sekcijų karkasai; metalo lakštai ir plokštės; metaliniai langai; metaliniai suveriamieji langai; metalinės langinės; metalinė langų furnitūra; metaliniai langų rėmai; metaliniai langų rėmų skląsčiai; metaliniai langų ribotuvai; metaliniai langų skląsčiai; metalinės šaltojo liejimo formos; metaliniai lovų ratukai; metalinės lubos; metalinės mėsos spintos; metalinės durų staktos; metaliniai durų rėmai; metaliniai durų skambučiai (ne elektriniai); metaliniai stogo latakai; metaliniai surenkamieji namai (rinkiniai); metaliniai vamzdžiai; metalinės vamzdžių movos; plieninės nuleidžiamosios aklinos užuolaidos; metalinės numerių plokštelės; metaliniai nuotekų vamzdžiai; metaliniai oro kondicionavimo ir ventiliacijos įrenginių vamzdžiai; metaliniai pastoliai; pavėsinės (metalinės konstrukcijos); metalinės pertvaros; plieninė viela; plieninės juostos; plieniniai pastatai; plieniniai stiebai; plieniniai vamzdžiai; plieninis lynas; plieno lakštai; plieno liejiniai; plieno lydiniai; metalinės plytelės (statyboms); raidės ir skaitmenys (paprastųjų metalų), išskyrus spaustuvinius; metalinės rankenos; metalinės rišimo priemonės; metalinės sąramos; sidabro lydmetaliai; sidabruotas alavo lydinys; metalinė sienų apdaila; metaliniai sienų apkalai; metalinės sienų plokštės; metaliniai skelbimų stulpai; smeigės; spyruoklės (metalo gaminiai); kilnojamieji metaliniai statiniai; metaliniai statiniai; naujasidabrio statybinės arba furnitūros detalės; metalinės statybinės armavimo medžiagos; metalinės statybinės medžiagos; metaliniai statybiniai karkasai; metaliniai kilnojamieji šiltnamiai; alavuotos skardos tara; metalinės užtvaros; metaliniai vandentiekio vamzdžiai; metaliniai vartai; metaliniai vėjarodžiai; metalinės verandos (statiniai); metalinės viščiukidės; metaliniai voljerai; metalinės žaliuzės.

20 plastikinės vamzdžių ar kabelių apkabos; ne metaliniai apsiaustų kabliai; kilnojamieji aptvarėliai (pradedantiems vaikščioti kūdikiams); baldai; metaliniai baldai; mokykliniai baldai; plastikiniai baldų apvadai; baldų lentynos; medinės baldų pertvaros; ne metaliniai baldų ratukai; ne metaliniai baldų reikmenys; biuro baldai; medinės butelių dėžės; darbastaliai; mediniai arba plastikiniai dėklai; medinės arba plastikinės dėžės; ne metaliniai drabužių kabliai; drabužių kabyklos; drabužių siuvimo biustai; drabužių užvalkalai (laikymui); baldų durys; ne metalinės durų dalys; ne metalinės durų rankenos; ne metaliniai durų skląsčiai; ne metalinė baldų furnitūra; ne metalinė durų furnitūra; ne metalinė langų furnitūra; ne metalinė lovų furnitūra; galvos atramos (baldai); gėlių lentynėlės (baldai); židinių grotelės; hidrostatinės lovos (ne medicinos reikmėms); medžio ar plastikinės iškabos; plastikiniai išleidžiamieji čiaupai (sklendės); indaujos (bufetai); indų džiovyklos; išimamieji plautuvių įdėklai; jūros putos (medžiagos); ne metaliniai drabužių kabyklų kabliai; užuolaidų kabliukai; kambarinės nuleidžiamosios užuolaidos (naktinės) (baldai); kanapos; kanapos (nedidelės sofos su pakeltu galvūgaliu); kartotekinės spintos

(baldai); kėdės; komodos; ne metaliniai konteineriai (sandėliavimas, vežimas); ne metaliniai konteinerių uždoriai; plastikiniai konteineriai; skystojo kuro ne metaliniai konteineriai; medinės ar plastikinės kopėčios; krėslai; ne metaliniai krovimo šablonai geležinkelio vagonų krovinių gabaritui nustatyti; ne metaliniai krovinių padėklai; laiškų dėžutės (išskyrus metalines arba plytines); laiptų kilimo strypai (laikikliai); veidrodinio stiklo lakštai; ne metaliniai langų įtaisai; ne metaliniai lankstai; rašomųjų mašinėlių lentynėlės; kartotekinių spintų lentynos; sandėlių lentynos; lentynos (baldai); medinės lovos; ne metaliniai lovos reikmenys; ne metaliniai lovų ratukai; lynų ar vamzdžių plastikinės tvirtinimo detalės; ne metalinės lynų (kabelių) tvirtinimo detalės; manekenai; medinės baldų pertvaros; medjuostės; ne metaliniai krovimo padėklai; ne metaliniai krovinių vežimo padėklai; pakabos; viršutinių drabužių pakabos; pertvaros (baldai); pintiniai dirbiniai; prausyklės (baldai su praustuvėmis); prekystaliai; rašomieji stalai; rankšluosčių spintos (baldai); vagonų restoranai (baldai); siuvėjų manekenai; skėčių stovai; skelbimų lentos; skrybėlių kabyklos; sofos; ne metaliniai darbastaliai su spaustuvais; kartotekų spintelės (baldai); spintos; dokumentų spintos; rankšluosčių spintos (baldai); stalai; braižymo, piešimo stalai; metaliniai stalai; stalviršiai; suolai (baldai); širmos (baldai); taburetės; talpyklos (išskyrus metalines arba plytines); grotelinė tara; plastikinė tara; tualetiniai staliukai; ne metaliniai tvarkomieji padėklai; užuolaidų karnizai; užuolaidų kreipiamosios; užuolaidų laikikliai (ne tekstiliniai); užuolaidų raiščiai; užuolaidų ritinėliai; užuolaidų žiedai; drabužių užvalkalai (laikymui); suknelių užvalkalai; vaikų lovelės; vaistų spintelės; ne metalinės, ne mechaninės ritės lankstiesiems vamzdžiams; plastikiniai vandentiekio vamzdžių vožtuvai; ne metaliniai varžtai; veidrodžiai; vežimėliai (kompiuteriams) (baldai); vežimėliai (baldai); ne metaliniai vežimo padėklai; vidinės nuleidžiamosios aklinos užuolaidos (baldai); vitrinos; vitrinos (baldai); ne metaliniai vožtuvai (išskyrus naudojamus mašinose); pakeliamųjų žaliuzių juostelės; židinių dangčiai; žurnalų padėklai.

35 importo ir eksporto agentūros; madų šou rengimas pardavimo skatinimo reikmėms; modelių paslaugos (reklamos reikmėms ar pardavimui skatinti); mugių rengimas (komercijos ar reklamos reikmėms); smulkių prekių pardavimo automatų nuoma; pardavimas aukcione; prekių pateikimas žiniasklaidoje pardavimo reikmėms; parduotuvių vitrinų puošimas (tvarkymas); parodų rengimas komercijos ar reklamos reikmėms; pavyzdžių platinimas; prekių pardavimo skatinimas (kitiems); reklama; reklaminių filmų gamyba; prekių rodymas; viešas reklamavimas; viešasis elektroninis reklamavimas kompiuterių tinkle; viešbučių verslo vadyba; visuomenės informavimas; ne brangiųjų metalų ir jų lydinių, metalinių statybinių medžiagų, kilnojamųjų metalinių statinių, ne elektrinių metalinių lynų ir vielos, smulkių geležies dirbinių ir smulkių metalinių detalių, metalinių vamzdžių, seifų, kaučiuko ir jo gaminių, gutaperčios ir jos gaminių, gumos ir jos gaminių, asbesto ir jo gaminių, žėručio ir jo gaminių, plastikų pusgaminių, užpildų, sandarinimo ir izoliacinių medžiagų, ne metalinių lanksčiųjų vamzdžių, statybinių medžiagų (ne metalinių), statybinių standžiųjų (ne metalinių) vamzdžių, asfalto, dervų ir bitumo, kilnojamųjų (ne metalinių) statinių, ne metalinių paminklų, baldų, veidrodžių, paveikslų rėmų, medžio dirbinių, kamščio dirbinių, meldų dirbinių, nendrių dirbinių, gluosnių dirbinių, rago dirbinių, kaulo dirbinių, dramblio kaulo dirbinių, banginio ūsų dirbinių, vėžlio šarvo dirbinių, kriauklių dirbinių, gintaro dirbinių, perlamutro dirbinių, jūros putų dirbinių ir šių medžiagų pakaitalų arba plastikų gaminių, namų apyvokos arba virtuvės reikmenų ir indų, šukų ir kempinių, šepečių, šepečių medžiagų, valymo reikmenų, metalinių raizginių šveistukų, neapdirbto arba iš dalies apdirbto stiklo, stiklo gaminių, porceliano ir keramikos gaminių, lynų, virvių, špagatų, tinklų, palapinių, stoginių, brezento, burių, maišų, kamšalų, pluoštinės tekstilės žaliavos sukaupimas (išskyrus vežimą) kitiems, teikiantis pirkėjams galimybę patogiai apžiūrėti ir įsigyti tų prekių mažmeninėse parduotuvėse, didmeninėse parduotuvėse, per užsakymams paštu skirtus katalogus, žiniatinklio svetainėse ar teleparduotuvėse.

---

(111) **69039**
(151) 2014 06 19
(210) 2013 1441
(220) 2013 08 22
(181) 2023 08 22
(732) UAB „IDW“, Ukmergės g. 248, LT-06120 Vilnius, LT
(740) Marija Lenkutienė, 6, Patentinių paslaugų centras, UAB, J.Basanavičiaus g. 11/1, LT-03108 Vilnius, LT
(540)



(531) 27.5
(511)

6 metaliniai aptvarai; metaliniai baldų ratukai; plaukiojimo baseinai (metalo konstrukcijos); metaliniai darbastaliai (su spaustuvais); metalinės dėžės; metalinės maisto produktų dėžės; metaliniai

dėžučių dangteliai; metalinės laiškų dėžutės; paprastųjų metalų dėžutės; saugiosios pinigų dėžutės; metaliniai drabužių kabliukai; metaliniai dūmtraukiai; metaliniai dūmtraukių gaubtai; metaliniai dūmtraukių kreiptuvai (deflektoriai); metaliniai dūmtraukių vamzdžiai; metalinės durys; ne elektriniai durų atidarymo įtaisai; metalinės durų rankenos; metaliniai durų reikmenys; metaliniai durų ribotuvai; metaliniai durų skląsčiai; metaliniai durų skląsčių strypai; durų strektės (ne elektrinės); durų uždarymo įtaisai (ne elektriniai); metaliniai dviračių stovai; metalinė baldų furnitūra; metalinė lovų furnitūra; geležies ruošiniai; geležinė viela; geležies juostos; durų geležiniai apkaustai; langų geležiniai apkaustai; metalinės grandinės; metalinės grindys; metalinės grindų plytelės; metalinės grotelės; metaliniai groteliniai dirbiniai; metalinės iškabos; metalinės įrankių dėžutės (tuščios); metalinės įrankių skrynelės (tuščios); metalinės juostelės; metalinės veržiamosios juostos; plieninės juostos; metaliniai juostų įtempimo įtaisai; metaliniai drabužių pakabų kabliai; kabliukai (metalo gaminiai); metaliniai kaiščiai; metaliniai karnizai; metalinės kilpos; metalinės statybinės konstrukcijos; metaliniai konteineriai (laikymui ir gabenimui); metalinės kopėčios; metaliniai statybų kronšteinai; metaliniai krovimo padėklai; metalinės krovinių juostos; metaliniai krovinių lynai; metaliniai krovinių padėklai; metalinės krovinių pakabos; metaliniai laiptai; metalinės laiptų pakopos; metaliniai laiptų sekcijų karkasai; metalo lakštai ir plokštės; metaliniai langai; metaliniai suveriamieji langai; metalinės langinės; metalinė langų furnitūra; metaliniai langų rėmai; metaliniai langų rėmų skląsčiai; metaliniai langų ribotuvai; metaliniai langų skląsčiai; metalinės šaltojo liejimo formos; metaliniai lovų ratukai; metalinės lubos; metalinės mėsos spintos; metalinės durų staktos; metaliniai durų rėmai; metaliniai durų skambučiai (ne elektriniai); metaliniai stogo latakai; metaliniai surenkamieji namai (rinkiniai); metaliniai vamzdžiai; metalinės vamzdžių movos; plieninės nuleidžiamosios aklinos užuolaidos; metalinės numerių plokštelės; metaliniai nuotekų vamzdžiai; metaliniai oro kondicionavimo ir ventiliacijos įrenginių vamzdžiai; metaliniai pastoliai; pavėsinės (metalinės konstrukcijos); metalinės pertvaros; plieninė viela; plieninės juostos; plieniniai pastatai; plieniniai stiebai; plieniniai vamzdžiai; plieninis lynas; plieno lakštai; plieno liejiniai; plieno lydiniai; metalinės plytelės (statyboms); raidės ir skaitmenys (paprastųjų metalų), išskyrus spaustuvinius; metalinės rankenos; metalinės rišimo priemonės; metalinės sąramos; sidabro lydmetaliai; sidabruotas alavo lydinys; metalinė sienų apdaila; metaliniai sienų apkalai; metalinės sienų plokštės; metaliniai skelbimų stulpai; smeigės; spyruoklės (metalo gaminiai); kilnojamieji metaliniai statiniai; metaliniai statiniai; naujasidabrio statybinės arba furnitūros detalės; metalinės statybinės armavimo medžiagos; metalinės statybinės medžiagos; metaliniai statybiniai karkasai; metaliniai kilnojamieji šiltnamiai; alavuotos skardos tara; metalinės užtvaros; metaliniai vandentiekio vamzdžiai; metaliniai vartai; metaliniai vėjarodžiai; metalinės verandos (statiniai); metalinės viščiukidės; metaliniai voljerai; metalinės žaliuzės.

20 plastikinės vamzdžių ar kabelių apkabos; ne metaliniai apsiaustų kabliai; kilnojamieji aptvarėliai (pradedantiems vaikščioti kūdikiams); baldai; metaliniai baldai; mokykliniai baldai; plastikiniai baldų apvadai; baldų lentynos; medinės baldų pertvaros; ne metaliniai baldų ratukai; ne metaliniai baldų reikmenys; biuro baldai; medinės butelių dėžės; darbastaliai; mediniai arba plastikiniai dėklai; medinės arba plastikinės dėžės; ne metaliniai drabužių kabliai; drabužių kabyklos; drabužių siuvimo biustai; drabužių užvalkalai (laikymui); baldų durys; ne metalinės durų dalys; ne metalinės durų rankenos; ne metaliniai durų skląsčiai; ne metalinė baldų furnitūra; ne metalinė durų furnitūra; ne metalinė langų furnitūra; ne metalinė lovų furnitūra; galvos atramos (baldai); gėlių lentynėlės (baldai); židinių grotelės; hidrostatinės lovos (ne medicinos reikmėms); medžio ar plastikinės iškabos; plastikiniai išleidžiamieji čiaupai (sklendės); indaujos (bufetai); indų džiovyklos; išimamieji plautuvių įdėklai; jūros putos (medžiagos); ne metaliniai drabužių kabyklų kabliai; užuolaidų kabliukai; kambarinės nuleidžiamosios užuolaidos (naktinės) (baldai); kanapos; kanapos (nedidelės sofos su pakeltu galvūgaliu); kartotekinės spintos (baldai); kėdės; komodos; ne metaliniai konteineriai (sandėliavimas, vežimas); ne metaliniai konteinerių uždoriai; plastikiniai konteineriai; skystojo kuro ne metaliniai konteineriai; medinės ar plastikinės kopėčios; krėslai; ne metaliniai krovimo šablonai geležinkelio vagonų krovinių gabaritui nustatyti; ne metaliniai krovinių padėklai; laiškų dėžutės (išskyrus metalines arba plytines); laiptų kilimo strypai (laikikliai); veidrodinio stiklo lakštai; ne metaliniai langų įtaisai; ne metaliniai lankstai; rašomųjų mašinėlių lentynėlės; kartotekinių spintų lentynos; sandėlių lentynos; lentynos (baldai); medinės lovos; ne metaliniai lovos reikmenys; ne metaliniai lovų ratukai; lynų ar vamzdžių plastikinės tvirtinimo detalės; ne metalinės lynų (kabelių) tvirtinimo detalės; manekenai; medinės baldų pertvaros; medjuostės; ne metaliniai krovimo padėklai; ne metaliniai krovinių vežimo padėklai; pakabos; viršutinių drabužių pakabos; pertvaros (baldai); pintiniai dirbiniai; prausyklės (baldai su praustuvėmis); prekystaliai; rašomieji stalai; rankšluosčių spintos (baldai); vagonų restoranai (baldai); siuvėjų manekenai; skėčių stovai; skelbimų lentos; skrybėlių kabyklos; sofos; ne metaliniai darbastaliai su spaustuvais; kartotekų spintelės (baldai); spintos; dokumentų spintos; rankšluosčių spintos (baldai); stalai; braižymo, piešimo stalai; metaliniai stalai; stalviršiai; suolai (baldai); širmos (baldai); taburetės; talpyklos (išskyrus metalines arba plytines); grotelinė tara; plastikinė tara; tualetiniai staliukai; ne metaliniai tvarkomieji padėklai; užuolaidų karnizai; užuolaidų kreipiamosios; užuolaidų laikikliai (ne tekstiliniai); užuolaidų raiščiai; užuolaidų ritinėliai; užuolaidų

žiedai; drabužių užvalkalai (laikymui); suknelių užvalkalai; vaikų lovelės; vaistų spintelės; ne metalinės, ne mechaninės ritės lankstiesiems vamzdžiams; plastikiniai vandentiekio vamzdžių vožtuvai; ne metaliniai varžtai; veidrodžiai; vežimėliai (kompiuteriams) (baldai); vežimėliai (baldai); ne metaliniai vežimo padėklai; vidinės nuleidžiamosios aklinos užuolaidos (baldai); vitrinos; vitrinos (baldai); ne metaliniai vožtuvai (išskyrus naudojamus mašinose); pakeliamųjų žaliuzių juostelės; židinių dangčiai; žurnalų padėklai.

35 importo ir eksporto agentūros; madų šou rengimas pardavimo skatinimo reikmėms; modelių paslaugos (reklamos reikmėms ar pardavimui skatinti); mugių rengimas (komercijos ar reklamos reikmėms); smulkių prekių pardavimo automatų nuoma; pardavimas aukcione; prekių pateikimas žiniasklaidoje pardavimo reikmėms; parduotuvių vitrinų puošimas (tvarkymas); parodų rengimas komercijos ar reklamos reikmėms; pavyzdžių platinimas; prekių pardavimo skatinimas (kitiems); reklama; reklaminių filmų gamyba; prekių rodymas; viešas reklamavimas; viešasis elektroninis reklamavimas kompiuterių tinkle; viešbučių verslo vadyba; visuomenės informavimas; ne brangiųjų metalų ir jų lydinių, metalinių statybinių medžiagų, kilnojamųjų metalinių statinių, bėgių metalų, ne elektrinių metalinių lynų ir vielos, smulkių geležies dirbinių ir smulkių metalinių detalių, metalinių vamzdžių, seifų, rūdos, kaučiuko ir jo gaminių, gutaperčios ir jos gaminių, gumos ir jos gaminių, asbesto ir jo gaminių, žėručio ir jo gaminių, plastikų pusgaminių, užpildų, sandarinimo ir izoliacinių medžiagų, ne metalinių lanksčiųjų vamzdžių, statybinių medžiagų (ne metalinių), statybinių standžiųjų ne metalinių vamzdžių, asfalto, dervų ir bitumo, kilnojamųjų ne metalinių statinių, ne metalinių paminklų, baldų, veidrodžių, paveikslų rėmų, medžio dirbinių, kamščio dirbinių, meldų dirbinių, nendrių dirbinių, gluosnių dirbinių, rago dirbinių, kaulo dirbinių, dramblio kaulo dirbinių, banginio ūsų dirbinių, vėžlio šarvo dirbinių, kriauklių dirbinių, gintaro dirbinių, perlamutro dirbinių, jūros putų dirbinių, ir šių medžiagų pakaitalų arba plastikų gaminių, namų apyvokos arba virtuvės reikmenų ir indų, šukų ir kempinių, šepečių, šepečių medžiagų, valymo reikmenų; metalinių raizginių šveistukų, neapdirbto arba iš dalies apdirbto stiklo, stiklo gaminių, porceliano ir keramikos gaminių, lynų, virvių, špagatų, tinklų, palapinių, stoginių, brezento, burių, maišų, kamšalų, pluoštinės tekstilės žaliavos, mėsos, žuvies, paukštienos ir žvėrienos, mėsos ekstraktų, konservuotų vaisių ir daržovių, šaldytų vaisių ir daržovių, džiovintų vaisių ir daržovių, virtų ir keptų vaisių ir daržovių, drebučių, uogienių, kompotų, kiaušinių, pieno ir pieno produktų, maistinių aliejų ir riebalų, kavos, arbatos, kakavos ir kavos pakaitalų, ryžių, tapijokos ir sago kruopų, miltų ir grūdų produktų, duonos, pyrago ir konditerijos gaminių, ledų, cukraus, medaus, sirupo, mielių, kepimo miltelių, druskos, garstyčių, acto, padažų, prieskonių, ledo, grūdų, žemės ūkio produktų, sodo ir miško produktų, gyvų gyvūnų, šviežių vaisių ir daržovių, sėklų, gyvų augalų ir gėlių, pašarų, salyklo, alaus, mineralinio ir gazuoto vandens ir kitų gaiviųjų gėrimų, vaisių gėrimų ir vaisių sulčių, sirupų ir kitų gėrimų gaminimo mišinių sukaupimas (išskyrus vežimą) kitiems, teikiantis pirkėjams galimybę patogiai apžiūrėti ir įsigyti tų prekių mažmeninėse parduotuvėse, didmeninėse parduotuvėse, per užsakymams paštu skirtus katalogus, žiniatinklio svetainėse ar teleparduotuvėse.

43 maisto ir gėrimų parūpinimo paslaugos; laikinas apgyvendinimas.

44 akvakultūros paslaugos; aromaterapijos paslaugos; chiropraktika; daigynai; daržininkystė; gėlių aranžavimas; globos namai; grožio salonai; kambarinių gyvūnėlių higieninė ir grožio priežiūra; gyvūnų higieninė ir grožio priežiūra; kirpyklos; kraštovaizdžio projektavimas; manikiūras; masažas; parkų ir sodų planavimas; turkiškos pirtys; viešosios pirtys higienos reikmėms; sanatorijos; saunų paslaugos; slaugos namai; sodininkystė; soliariumų paslaugos; sveikatingumo centrai; tatuiravimas; vejų priežiūra; vizažistų paslaugos.

---

(111) **69040**

(151) 2014 06 19

(210) 2013 1446

(220) 2013 08 26

(181) 2023 08 26

(732) UAB „ŠMATAS“, Vasario 16-osios g. 48, LT-76291 Šiauliai, LT

(740) Zita Grigienė, 36, Savanorių pr. 222A-46, LT-50196 Kaunas, LT

(540)



(531) 10.5, 10.5, 10.5, 14.7, 29.1

(591) ruda, juoda.

(511)

41 švietimas; mokymas; pramogos; sportinė ir kultūrinė veikla; abonementinės bibliotekos; akademijos (mokymas); asmeninių trenerių paslaugos (kūno rengybos treniruotės); atrakcionų parkai; bilietų agentūrų paslaugos (pramogos); cirkai;

dekoracijų nuoma; diskotekų paslaugos; diskotekų vedėjų paslaugos; egzaminavimas; elektroninė darbalaukinė leidyba; elektroninių knygų ir žurnalų tiesioginis publikavimas; elektroninių publikacijų tiesioginis pateikimas per kompiuterių tinklą (ne parsisiunčiamųjų); estrados artistų paslaugos; filmų kūrimas (išskyrus reklaminius); fizinis lavinimas; fotografavimas; fotoreportažų rengimas; gamybinė praktika (parodomoji); garso aparatūros nuoma; garso įrašų montavimas; garso įrašų nuoma; gestų kalbos vertimas; gimnastikos mokymas; gyvūnų dresavimas; golfo paslaugos; grožio konkursų rengimas; informacija apie poilsio ir pramogų renginius; instruktavimas; internatinės mokyklos; įrašų studijų paslaugos; kaligrafijos paslaugos; karaokės paslaugų parūpinimas; kasetinių vaizdo magnetofonų nuoma; kilnojamosios bibliotekos; kinematografijos reikmenų ir kino projektorių nuoma; kino filmų demonstravimas; kino filmų nuoma; kino juostų nuoma; kino studijos; klubų paslaugos (pramogos ar švietimas); knygų leidyba; kolokviumų rengimas ir vedimas; koncertų rengimas ir vedimas; konferencijų rengimas ir vedimas; kongresų rengimas ir vedimas; kultūros ar mokomųjų parodų rengimas; kūno rengybos treniruočių vedimas; lošimai; lošimo namų (kazino) paslaugos; loterijų rengimas; madų šou rengimas (pramogų reikmėms); mikrofilmavimas; miuzikholai; modelių parinkimas dailininkams; mokyklų paslaugos (švietimas); mokymas (mažos grupės ar vieno asmens); muziejų aprūpinimas eksponavimo reikmenimis; muzikos komponavimo paslaugos; muzikos kūrimas; naktiniai klubai; ne reklaminių tekstų rašymas; neakivaizdinis mokymas; orkestrų paslaugos; pasilinksminimai; pobūvių rengimas; poilsio ir pramogų vietų paslaugos; poilsio stovyklų paslaugos (pramoginių); povandeninio plaukiojimo reikmenų nuoma; praktinis mokymas (parodomasis); pramoginių ar mokomųjų konkursų rengimas; pramoginių rodinių (šou) kūrimas; pramoginių rodinių (šou) rengimas; pramogų informacija; pramogų paviljonų paslaugos; profesijos pasirinkimo konsultacijos; profesinis mokymas ir rengimas; profesinis perkvalifikavimas; radijo ir televizijos imtuvų nuoma; radijo ir televizijos programų kūrimas; radijo pramoginės laidos; religinis švietimas; reporterių paslaugos; scenaristų paslaugos; seminarų rengimas ir vedimas; simpoziumų rengimas ir vedimas; sporto aikščių nuoma; sporto įrenginių nuoma (išskyrus transporto priemones); sporto renginių rengimas; sporto stovyklų paslaugos; sporto varžybų tvarkaraščių sudarymas; sporto varžybų rengimas; stadionų įrenginių nuoma; subtitravimas; sveikatos klubų paslaugos (sveikatinimas ir kūno rengybos treniruotės); šokių vakarų rengimas; švietimo informacija; švietimo paslaugos; teatro dekoracijų nuoma; teatro spektakliai; tekstų maketavimo paslaugos (ne reklaminių tekstų); tekstų skelbimas (išskyrus reklaminius); televizijos ar teatro studijų apšvietimo priemonių nuoma; televizijos ir radijo imtuvų nuoma; televizijos ir radijo programų rengimas; televizijos pramoginės laidos; teniso kortų nuoma; tiesioginių laidų rengimas; ugdomasis vadovavimas (mokymas); vaikų darželiai; vaizdajuosčių (videokasečių) nuoma; vaizdajuosčių įrašymas; vaizdajuosčių redagavimas; vaizdo filmų demonstravimas; vertėjų žodžiu paslaugos; vertimai; videofilmų gamyba; videokamerų nuoma; vietų užsakymas spektakliams; zoologijos sodų paslaugos; žaidimų įrangos nuoma; žaidimų paslaugos, teikiamos tiesiogiai per kompiuterių tinklą; žaislų nuoma.

44 grožio salonai; kirpyklos; manikiūras; vizažistų paslaugos.

---

(111) **69041**

(151) 2014 06 19

(210) 2013 1458

(220) 2013 08 28

(181) 2023 08 28

(732) UAB „MALSENA PLIUS“, Stoties g. 65, Vievio m., LT-21366 Elektrėnų sav., LT

(740) Tatjana Sterlina, 37, UAB „Intels“, Naugarduko g. 32 / 2, LT-03225 Vilnius, LT

(540)

MALSENA - DRIBSNIŲ ENERGIJA

(511)

30 kava, arbata, kakava ir kavos pakaitalai; ryžiai; tapijoka ir sago kruopos; miltai ir grūdų produktai; duona, pyragas ir konditerijos gaminiai; ledai; cukrus, medus, sirupas; mielės, kepimo milteliai; druska; garstyčios; actas, padažai; prieskoniai; ledas; alaus actas; anyžių sėklos; arabiškos daržovių salotos su traiškytais kviečiais ir aliejumi (tabulė); arbata su ledais; arbatžolių gėrimai; aromatinės medžiagos (išskyrus eterinius aliejus); aromatiniai preparatai (maistui); aštrūs marinuotų daržovių prieskoniai (su garstyčiomis); augaliniai preparatai, naudojami kaip kavos pakaitalai; avižiniai maisto produktai; avižiniai miltai; avižų dribsniai; avižų grūstmilčiai; baltymingieji javainių batonėliai; bandelės; bičių pienelis; bičių pikis (propolis); biskvitai; blynai; blynų vyniotiniai su sūrio ar daržovių įdaru (takos); bulviniai miltai (maistui); chalva; cikorija (kavos pakaitalas); cinamonas (prieskonis); desertiniai putėsiai (konditerija); dešrų rišamosios medžiagos; dribsniai (grūdų produktai); duonos trupiniai; džiūvėsiai; garstyčių milteliai; gėrimų aromatinės medžiagos (išskyrus eterinius aliejus); glitimas (paruoštas maistui); glitimo priedai (kulinarijos reikmėms); gliukozė (kulinarijos reikmėms); gvazdikėliai (prieskoniai); ilgosios ciberžolės (maistui); imbieras (prieskonis); imbieriniai meduoliai; javainiai (dribsniai su priedais); javainių batonėliai; javiniai užkandžiai; jūros dumbliai (prieskoniai); jūros vanduo (maistui virti); kakavos gėrimai; kakavos gėrimai su pienu; Kalėdų eglučių konditeriniai papuošalai; kapariai (prieskoniai); karamelės (saldainiai); karis (indiškas prieskonis); kavos aromatinės medžiagos; kavos gėrimai; kečupas (pomidorų padažas); kepimo soda (sodos bikarbonatas kepimo reikmėms); kepiniai;

kepinių aromatinės medžiagos (išskyrus eterinius aliejus); kepinių glajus (cukraus glajus); kepinių sausieji mišiniai; kepinių tešla; konditerijos gaminiai; konditerijos gaminiai su migdolais; konservuotos prieskoninės žolės (prieskoniai); košės su pienu; kramtomoji guma; krekeriai (užkandžių sausainiai); kukurūzai (malti); kukurūzai (skrudinti); kukurūzai (smulkinti); kukurūzai (spraginti); kukurūziniai miltai; kukurūzų dribsniai; kukurūzų košė; kukurūzų kruopos; kukurūzų spragėsiai; kumpio aptepai; kuskusas (manų kruopos); kvapieji pipirai; kviečių gemalai (žmonių maistui); kvietiniai miltai; lakricos lazdelės (konditerija); lakštiniai (makaronai); ledas (šaldymui); ledinukai; lukštenti miežiai; lukštentos avižos; maistinės kruopos; maistinis krakmolas; maisto konservavimo druska; maisto produktų esencijos (išskyrus eterines esencijas ir eterinius aliejus); majonezas; makaronai; makaronų padažas; makaronų tešla; maliniai; maltozė; manų kruopos; marcipanai; marinatai; melasa (maistui); melasos sirupas; mėsėčiai (koldūnai); mėsos minkštinimo medžiagos (naudojamos namų sąlygomis); mėsos padažai; mėtos (konditerijai); miežinės kruopos; miežiniai miltai; migdoliniai sausainiai (konditerijos gaminiai); migdolų tešla; miltiniai konditerijos gaminiai; miltiniai maisto produktai; miltinių maisto produktų tešlos; muskatų riešutai; natūralios saldinamosios medžiagos; natūralus ar dirbtinis ledas; nerauginta duona; neskrudinta kava; padažai (uždarai); palmių cukrus; paprikos (prieskoniai); paruošti lakštinių patiekalai; pastilės (konditerija); pestas (padažas); picos; pipirai; pyragai; pyragai su aštriu vaisių įdaru (quiches); pyragai su įdaru; pyragai su mėsos įdaru; pyragaičiai su įdaru (kepiniai); pyragaičiai su mėsa; pyragaičiai su paštetu; pyragėliai su daržovių įdaru (pavasariniai pyragėliai); pyragų tešla; plaktos grietinėlės tirštikliai; ploni makaronai (vermišeliai); pomidorų padažas; pralinė (trinti riešutai su cukrumi); prieskoniai (aštrieji); prieskoniai (kvapieji); prieskoniai (padažai); pudingai; pupiniai miltai; raugai; ryžių kepiniai; ryžių užkandžiai; rupūs kukurūziniai miltai; saldainiai (ledinukai); saldainiai su minkštu įdaru; saldieji konditerijos gaminiai; saldymedžiai (konditerija); saldus pieniškas padažas su miltais; saldžios bandelės; salierų druska; salyklas (žmonių valgiui); salykliniai sausainiai; salyklo ekstraktas (maistui); salotų uždarai; sausainiai; sausieji mišiniai (ledams); sėmenys (žmonių maistui); smulkinti miežiai; sojiniai miltai; sojos pupelių pasta (prieskoniai); sojų padažas; spagečiai; sumuštiniai; sūrainiai (sumuštiniai); suši (japoniškas valgis); šafranas (prieskonis); šaldytas jogurtas (konditeriniai ledai); šaltmėtiniai saldainiai; šerbetas (ledai); šokoladas ir šokoladiniai saldainiai; šokoladiniai putėsiai; šokolado gėrimai; šokolado gėrimai su pienu; tapijokos miltai (maistui); tešla; tešlainiai; tešlos fermentai; tirštieji uždarai su vaisiais (prieskoniai); tirštikliai (valgių virimui); tortai; tortiljos; trauktinės (ne gydomosios); vafliai; vaisiniai ledai; vaisių drebučiai (konditerija); vaisių tyrės (padažai); valgomieji ledai; valgomoji druska; valgomųjų ledų rišamosios medžiagos; valgomųjų ledų sausieji mišiniai; vanilė (aromatinė medžiaga); vanilinas (vanilės pakaitalas); vermišeliai (makaronai); vyno akmuo (kalio tartratas) (kulinarijos reikmėms); žemės riešutų konditerijos gaminiai; žvaigždanyžiai.

---

(111) **69042**

(151) 2014 06 19

(210) 2013 1459

(220) 2013 08 28

(181) 2023 08 28

(732) UAB „MALSENA PLIUS“, Stoties g. 65, Vievio m., LT-21366 Elektrėnų sav., LT

(740) Tatjana Sterlina, 37, UAB „Intels“, Naugarduko g. 32 / 2, LT-03225 Vilnius, LT

(540)

MALSENA - TEIGIAMA ENERGIJA

(511)

30 kava, arbata, kakava ir kavos pakaitalai; ryžiai; tapijoka ir sago kruopos; miltai ir grūdų produktai; duona, pyragas ir konditerijos gaminiai; ledai; cukrus, medus, sirupas; mielės, kepimo milteliai; druska; garstyčios; actas, padažai; prieskoniai; ledas; alaus actas; anyžių sėklos; arabiškos daržovių salotos su traiškytais kviečiais ir aliejumi (tabulė); arbata su ledais; arbatžolių gėrimai; aromatinės medžiagos (išskyrus eterinius aliejus); aromatiniai preparatai (maistui); aštrūs marinuotų daržovių prieskoniai (su garstyčiomis); augaliniai preparatai, naudojami kaip kavos pakaitalai; avižiniai maisto produktai; avižiniai miltai; avižų dribsniai; avižų grūstmilčiai; baltymingieji javainių batonėliai; bandelės; bičių pienelis; bičių pikis (propolis); biskvitai; blynai; blynų vyniotiniai su sūrio ar daržovių įdaru (takos); bulviniai miltai (maistui); chalva; cikorija (kavos pakaitalas); cinamonas (prieskonis); desertiniai putėsiai (konditerija); dešrų rišamosios medžiagos; dribsniai (grūdų produktai); duonos trupiniai; džiūvėsiai; garstyčių milteliai; gėrimų aromatinės medžiagos (išskyrus eterinius aliejus); glitimas (paruoštas maistui); glitimo priedai (kulinarijos reikmėms); gliukozė (kulinarijos reikmėms); gvazdikėliai (prieskoniai); ilgosios ciberžolės (maistui); imbieras (prieskonis); imbieriniai meduoliai; javainiai (dribsniai su priedais); javainių batonėliai; javiniai užkandžiai; jūros dumbliai (prieskoniai); jūros vanduo (maistui virti); kakavos gėrimai; kakavos gėrimai su pienu; Kalėdų eglučių konditeriniai papuošalai; kapariai (prieskoniai); karamelės (saldainiai); karis (indiškas prieskonis); kavos aromatinės medžiagos; kavos gėrimai; kečupas (pomidorų padažas); kepimo soda (sodos bikarbonatas kepimo reikmėms); kepiniai; kepinių aromatinės medžiagos (išskyrus eterinius aliejus); kepinių glajus (cukraus glajus); kepinių sausieji mišiniai; kepinių tešla; konditerijos gaminiai; konditerijos gaminiai su migdolais; konservuotos prieskoninės žolės (prieskoniai); košės su pienu; kramtomoji guma; krekeriai (užkandžių sausainiai);

kukurūzai (malti); kukurūzai (skrudinti); kukurūzai (smulkinti); kukurūzai (spraginti); kukurūziniai miltai; kukurūzų dribsniai; kukurūzų košė; kukurūzų kruopos; kukurūzų spragėsiai; kumpio aptepai; kuskusas (manų kruopos); kvapieji pipirai; kviečių gemalai (žmonių maistui); kvietiniai miltai; lakricos lazdelės (konditerija); lakštiniai (makaronai); ledas (šaldymui); ledinukai; lukštenti miežiai; lukštentos avižos; maistinės kruopos; maistinis krakmolas; maisto konservavimo druska; maisto produktų esencijos (išskyrus eterines esencijas ir eterinius aliejus); majonezas; makaronai; makaronų padažas; makaronų tešla; maliniai; maltozė; manų kruopos; marcipanai; marinatai; melasa (maistui); melasos sirupas; mėsėčiai (koldūnai); mėsos minkštinimo medžiagos (naudojamos namų sąlygomis); mėsos padažai; mėtos (konditerijai); miežinės kruopos; miežiniai miltai; migdoliniai sausainiai (konditerijos gaminiai); migdolų tešla; miltiniai konditerijos gaminiai; miltiniai maisto produktai; miltinių maisto produktų tešlos; muskatų riešutai; natūralios saldinamosios medžiagos; natūralus ar dirbtinis ledas; nerauginta duona; neskrudinta kava; padažai (uždarai); palmių cukrus; paprikos (prieskoniai); paruošti lakštinių patiekalai; pastilės (konditerija); pestas (padažas); picos; pipirai; pyragai; pyragai su aštriu vaisių įdaru (quiches); pyragai su įdaru; pyragai su mėsos įdaru; pyragaičiai su įdaru (kepiniai); pyragaičiai su mėsa; pyragaičiai su paštetu; pyragėliai su daržovių įdaru (pavasariniai pyragėliai); pyragų tešla; plaktos grietinėlės tirštikliai; ploni makaronai (vermišeliai); pomidorų padažas; pralinė (trinti riešutai su cukrumi); prieskoniai (aštrieji); prieskoniai (kvapieji); prieskoniai (padažai); pudingai; pupiniai miltai; raugai; ryžių kepiniai; ryžių užkandžiai; rupūs kukurūziniai miltai; saldainiai (ledinukai); saldainiai su minkštu įdaru; saldieji konditerijos gaminiai; saldymedžiai (konditerija); saldus pieniškas padažas su miltais; saldžios bandelės; salierų druska; salyklas (žmonių valgiui); salykliniai sausainiai; salyklo ekstraktas (maistui); salotų uždarai; sausainiai; sausieji mišiniai (ledams); sėmenys (žmonių maistui); smulkinti miežiai; sojiniai miltai; sojos pupelių pasta (prieskoniai); sojų padažas; spagečiai; sumuštiniai; sūrainiai (sumuštiniai); suši (japoniškas valgis); šafranas (prieskonis); šaldytas jogurtas (konditeriniai ledai); šaltmėtiniai saldainiai; šerbetas (ledai); šokoladas ir šokoladiniai saldainiai; šokoladiniai putėsiai; šokolado gėrimai; šokolado gėrimai su pienu; tapijokos miltai (maistui); tešla; tešlainiai; tešlos fermentai; tirštieji uždarai su vaisiais (prieskoniai); tirštikliai (valgių virimui); tortai; tortiljos; trauktinės (ne gydomosios); vafliai; vaisiniai ledai; vaisių drebučiai (konditerija); vaisių tyrės (padažai); valgomieji ledai; valgomoji druska; valgomųjų ledų rišamosios medžiagos; valgomųjų ledų sausieji mišiniai; vanilė (aromatinė medžiaga); vanilinas (vanilės pakaitalas); vermišeliai (makaronai); vyno akmuo (kalio tartratas) (kulinarijos reikmėms); žemės riešutų konditerijos gaminiai; žvaigždanyžiai.

---

(111) **69043**

(151) 2014 06 19

(210) 2013 1461

(220) 2013 08 28

(181) 2023 08 28

(732) UAB „MALSENA PLIUS“, Stoties g. 65, Vievio m., LT-21366 Elektrėnų sav., LT

(740) Tatjana Sterlina, 37, UAB „Intels“, Naugarduko g. 32 / 2, LT-03225 Vilnius, LT

(540)

MANO DIENOS DRIBSNIAI

(511)

30 kava, arbata, kakava ir kavos pakaitalai; ryžiai; tapijoka ir sago kruopos; miltai ir grūdų produktai; duona, pyragas ir konditerijos gaminiai; ledai; cukrus, medus, sirupas; mielės, kepimo milteliai; druska; garstyčios; actas, padažai; prieskoniai; ledas; alaus actas; anyžių sėklos; arabiškos daržovių salotos su traiškytais kviečiais ir aliejumi (tabulė); arbata su ledais; arbatžolių gėrimai; aromatinės medžiagos (išskyrus eterinius aliejus); aromatiniai preparatai (maistui); aštrūs marinuotų daržovių prieskoniai (su garstyčiomis); augaliniai preparatai, naudojami kaip kavos pakaitalai; avižiniai maisto produktai; avižiniai miltai; avižų dribsniai; avižų grūstmilčiai; baltymingieji javainių batonėliai; bandelės; bičių pienelis; bičių pikis (propolis); biskvitai; blynai; blynų vyniotiniai su sūrio ar daržovių įdaru (takos); bulviniai miltai (maistui); chalva; cikorija (kavos pakaitalas); cinamonas (prieskonis); desertiniai putėsiai (konditerija); dešrų rišamosios medžiagos; dribsniai (grūdų produktai); duonos trupiniai; džiūvėsiai; garstyčių milteliai; gėrimų aromatinės medžiagos (išskyrus eterinius aliejus); glitimas (paruoštas maistui); glitimo priedai (kulinarijos reikmėms); gliukozė (kulinarijos reikmėms); gvazdikėliai (prieskoniai); ilgosios ciberžolės (maistui); imbieras (prieskonis); imbieriniai meduoliai; javainiai (dribsniai su priedais); javainių batonėliai; javiniai užkandžiai; jūros dumbliai (prieskoniai); jūros vanduo (maistui virti); kakavos gėrimai; kakavos gėrimai su pienu; Kalėdų eglučių konditeriniai papuošalai; kapariai (prieskoniai); karamelės (saldainiai); karis (indiškas prieskonis); kavos aromatinės medžiagos; kavos gėrimai; kečupas (pomidorų padažas); kepimo soda (sodos bikarbonatas kepimo reikmėms); kepiniai; kepinių aromatinės medžiagos (išskyrus eterinius aliejus); kepinių glajus (cukraus glajus); kepinių sausieji mišiniai; kepinių tešla; konditerijos gaminiai; konditerijos gaminiai su migdolais; konservuotos prieskoninės žolės (prieskoniai); košės su pienu; kramtomoji guma; krekeriai (užkandžių sausainiai); kukurūzai (malti); kukurūzai (skrudinti); kukurūzai (smulkinti); kukurūzai (spraginti); kukurūziniai miltai; kukurūzų dribsniai; kukurūzų košė; kukurūzų kruopos; kukurūzų spragėsiai; kumpio aptepai; kuskusas (manų kruopos); kvapieji pipirai; kviečių gemalai (žmonių maistui); kvietiniai miltai; lakricos lazdelės (konditerija); lakštiniai (makaronai); ledas

(šaldymui); ledinukai; lukštenti miežiai; lukštentos avižos; maistinės kruopos; maistinis krakmolas; maisto konservavimo druska; maisto produktų esencijos (išskyrus eterines esencijas ir eterinius aliejus); majonezas; makaronai; makaronų padažas; makaronų tešla; maliniai; maltozė; manų kruopos; marcipanai; marinatai; melasa (maistui); melasos sirupas; mėsėčiai (koldūnai); mėsos minkštinimo medžiagos (naudojamos namų sąlygomis); mėsos padažai; mėtos (konditerijai); miežinės kruopos; miežiniai miltai; migdoliniai sausainiai (konditerijos gaminiai); migdolų tešla; miltiniai konditerijos gaminiai; miltiniai maisto produktai; miltinių maisto produktų tešlos; muskatų riešutai; natūralios saldinamosios medžiagos; natūralus ar dirbtinis ledas; nerauginta duona; neskrudinta kava; padažai (uždarai); palmių cukrus; paprikos (prieskoniai); paruošti lakštinių patiekalai; pastilės (konditerija); pestas (padažas); picos; pipirai; pyragai; pyragai su aštriu vaisių įdaru (quiches); pyragai su įdaru; pyragai su mėsos įdaru; pyragaičiai su įdaru (kepiniai); pyragaičiai su mėsa; pyragaičiai su paštetu; pyragėliai su daržovių įdaru (pavasariniai pyragėliai); pyragų tešla; plaktos grietinėlės tirštikliai; ploni makaronai (vermišeliai); pomidorų padažas; pralinė (trinti riešutai su cukrumi); prieskoniai (aštrieji); prieskoniai (kvapieji); prieskoniai (padažai); pudingai; pupiniai miltai; raugai; ryžių kepiniai; ryžių užkandžiai; rupūs kukurūziniai miltai; saldainiai (ledinukai); saldainiai su minkštu įdaru; saldieji konditerijos gaminiai; saldymedžiai (konditerija); saldus pieniškas padažas su miltais; saldžios bandelės; salierų druska; salyklas (žmonių valgiui); salykliniai sausainiai; salyklo ekstraktas (maistui); salotų uždarai; sausainiai; sausieji mišiniai (ledams); sėmenys (žmonių maistui); smulkinti miežiai; sojiniai miltai; sojos pupelių pasta (prieskoniai); sojų padažas; spagečiai; sumuštiniai; sūrainiai (sumuštiniai); suši (japoniškas valgis); šafranas (prieskonis); šaldytas jogurtas (konditeriniai ledai); šaltmėtiniai saldainiai; šerbetas (ledai); šokoladas ir šokoladiniai saldainiai; šokoladiniai putėsiai; šokolado gėrimai; šokolado gėrimai su pienu; tapijokos miltai (maistui); tešla; tešlainiai; tešlos fermentai; tirštieji uždarai su vaisiais (prieskoniai); tirštikliai (valgių virimui); tortai; tortiljos; trauktinės (ne gydomosios); vafliai; vaisiniai ledai; vaisių drebučiai (konditerija); vaisių tyrės (padažai); valgomieji ledai; valgomoji druska; valgomųjų ledų rišamosios medžiagos; valgomųjų ledų sausieji mišiniai; vanilė (aromatinė medžiaga); vanilinas (vanilės pakaitalas); vermišeliai (makaronai); vyno akmuo (kalio tartratas) (kulinarijos reikmėms); žemės riešutų konditerijos gaminiai; žvaigždanyžiai.

---

(111) **69044**
(151) 2014 06 19
(210) 2013 1462
(220) 2013 08 28
(181) 2023 08 28

(732) UAB „MALSENA PLIUS“, Stoties g. 65, Vievio m., LT-21366 Elektrėnų sav., LT

(740) Tatjana Sterlina, 37, UAB „Intels“, Naugarduko g. 32 / 2, LT-03225 Vilnius, LT

(540)

MANO DIENOS ENERGIJA

(511)

30 kava, arbata, kakava ir kavos pakaitalai; ryžiai; tapijoka ir sago kruopos; miltai ir grūdų produktai; duona, pyragas ir konditerijos gaminiai; ledai; cukrus, medus, sirupas; mielės, kepimo milteliai; druska; garstyčios; actas, padažai; prieskoniai; ledas; alaus actas; anyžių sėklos; arabiškos daržovių salotos su traiškytais kviečiais ir aliejumi (tabulė); arbata su ledais; arbatžolių gėrimai; aromatinės medžiagos (išskyrus eterinius aliejus); aromatiniai preparatai (maistui); aštrūs marinuotų daržovių prieskoniai (su garstyčiomis); augaliniai preparatai, naudojami kaip kavos pakaitalai; avižiniai maisto produktai; avižiniai miltai; avižų dribsniai; avižų grūstmilčiai; baltymingieji javainių batonėliai; bandelės; bičių pienelis; bičių pikis (propolis); biskvitai; blynai; blynų vyniotiniai su sūrio ar daržovių įdaru (takos); bulviniai miltai (maistui); chalva; cikorija (kavos pakaitalas); cinamonas (prieskonis); desertiniai putėsiai (konditerija); dešrų rišamosios medžiagos; dribsniai (grūdų produktai); duonos trupiniai; džiūvėsiai; garstyčių milteliai; gėrimų aromatinės medžiagos (išskyrus eterinius aliejus); glitimas (paruoštas maistui); glitimo priedai (kulinarijos reikmėms); gliukozė (kulinarijos reikmėms); gvazdikėliai (prieskoniai); ilgosios ciberžolės (maistui); imbieras (prieskonis); imbieriniai meduoliai; javainiai (dribsniai su priedais); javainių batonėliai; javiniai užkandžiai; jūros dumbliai (prieskoniai); jūros vanduo (maistui virti); kakavos gėrimai; kakavos gėrimai su pienu; Kalėdų eglučių konditeriniai papuošalai; kapariai (prieskoniai); karamelės (saldainiai); karis (indiškas prieskonis); kavos aromatinės medžiagos; kavos gėrimai; kečupas (pomidorų padažas); kepimo soda (sodos bikarbonatas kepimo reikmėms); kepiniai; kepinių aromatinės medžiagos (išskyrus eterinius aliejus); kepinių glajus (cukraus glajus); kepinių sausieji mišiniai; kepinių tešla; konditerijos gaminiai; konditerijos gaminiai su migdolais; konservuotos prieskoninės žolės (prieskoniai); košės su pienu; kramtomoji guma; krekeriai (užkandžių sausainiai); kukurūzai (malti); kukurūzai (skrudinti); kukurūzai (smulkinti); kukurūzai (spraginti); kukurūziniai miltai; kukurūzų dribsniai; kukurūzų košė; kukurūzų kruopos; kukurūzų spragėsiai; kumpio aptepai; kuskusas (manų kruopos); kvapieji pipirai; kviečių gemalai (žmonių maistui); kvietiniai miltai; lakricos lazdelės (konditerija); lakštiniai (makaronai); ledas (šaldymui); ledinukai; lukštenti miežiai; lukštentos avižos; maistinės kruopos; maistinis krakmolas; maisto konservavimo druska; maisto produktų esencijos (išskyrus eterines esencijas ir eterinius aliejus); majonezas; makaronai; makaronų

padažas; makaronų tešla; maliniai; maltozė; manų kruopos; marcipanai; marinatai; melasa (maistui); melasos sirupas; mėsėčiai (koldūnai); mėsos minkštinimo medžiagos (naudojamos namų sąlygomis); mėsos padažai; mėtos (konditerijai); miežinės kruopos; miežiniai miltai; migdoliniai sausainiai (konditerijos gaminiai); migdolų tešla; miltiniai konditerijos gaminiai; miltiniai maisto produktai; miltinių maisto produktų tešlos; muskatų riešutai; natūralios saldinamosios medžiagos; natūralus ar dirbtinis ledas; nerauginta duona; neskrudinta kava; padažai (uždarai); palmių cukrus; paprikos (prieskoniai); paruošti lakštinių patiekalai; pastilės (konditerija); pestas (padažas); picos; pipirai; pyragai; pyragai su aštriu vaisių įdaru (quiches); pyragai su įdaru; pyragai su mėsos įdaru; pyragaičiai su įdaru (kepiniai); pyragaičiai su mėsa; pyragaičiai su paštetu; pyragėliai su daržovių įdaru (pavasariniai pyragėliai); pyragų tešla; plaktos grietinėlės tirštikliai; ploni makaronai (vermišeliai); pomidorų padažas; pralinė (trinti riešutai su cukrumi); prieskoniai (aštrieji); prieskoniai (kvapieji); prieskoniai (padažai); pudingai; pupiniai miltai; raugai; ryžių kepiniai; ryžių užkandžiai; rupūs kukurūziniai miltai; saldainiai (ledinukai); saldainiai su minkštu įdaru; saldieji konditerijos gaminiai; saldymedžiai (konditerija); saldus pieniškas padažas su miltais; saldžios bandelės; salierų druska; salyklas (žmonių valgiui); salykliniai sausainiai; salyklo ekstraktas (maistui); salotų uždarai; sausainiai; sausieji mišiniai (ledams); sėmenys (žmonių maistui); smulkinti miežiai; sojiniai miltai; sojos pupelių pasta (prieskoniai); sojų padažas; spagečiai; sumuštiniai; sūrainiai (sumuštiniai); suši (japoniškas valgis); šafranas (prieskonis); šaldytas jogurtas (konditeriniai ledai); šaltmėtiniai saldainiai; šerbetas (ledai); šokoladas ir šokoladiniai saldainiai; šokoladiniai putėsiai; šokolado gėrimai; šokolado gėrimai su pienu; tapijokos miltai (maistui); tešla; tešlainiai; tešlos fermentai; tirštieji uždarai su vaisiais (prieskoniai); tirštikliai (valgių virimui); tortai; tortiljos; trauktinės (ne gydomosios); vafliai; vaisiniai ledai; vaisių drebučiai (konditerija); vaisių tyrės (padažai); valgomieji ledai; valgomoji druska; valgomųjų ledų rišamosios medžiagos; valgomųjų ledų sausieji mišiniai; vanilė (aromatinė medžiaga); vanilinas (vanilės pakaitalas); vermišeliai (makaronai); vyno akmuo (kalio tartratas) (kulinarijos reikmėms); žemės riešutų konditerijos gaminiai; žvaigždanyžiai.

---

(111) **69045**
(151) 2014 06 19
(210) 2013 1463
(220) 2013 08 28
(181) 2023 08 28
(732) UŽDAROJI AKCINĖ BENDROVĖ „BIRŽŲ ALUS“, Rotušės g. 22, LT-41137 Biržai, LT
(740) Tatjana Sterlina, 37, UAB „Intels“, Naugarduko g. 32 / 2, LT-03225 Vilnius, LT
(540)

TŪZO ALUS

(511)
32 alus.

---

(111) **69046**
(151) 2014 06 19
(210) 2013 1464
(220) 2013 08 28
(181) 2023 08 28
(732) UŽDAROJI AKCINĖ BENDROVĖ „BIRŽŲ ALUS“, Rotušės g. 22, LT-41137 Biržai, LT
(740) Tatjana Sterlina, 37, UAB „Intels“, Naugarduko g. 32 / 2, LT-03225 Vilnius, LT
(540)



(531) 2.1, 25.1, 27.1, 29.1
(591) geltona, raudona, balta, juoda.
(511)
32 alus.

---

(111) **69047**
(151) 2014 06 19
(210) 2013 1466
(220) 2013 08 28
(181) 2023 08 28
(732) AKCINĖ BENDROVĖ „ŽEMAITIJOS PIENAS“, Sedos g. 35, LT-87101 Telšiai, LT
(740) Otilija Klimaitienė, 35, AAA Law, J. Jasinskio g.16 A, LT-03163 Vilnius, LT
(540)

Dobilas - laimė gyventi!

(511)
29 mėsa, žuvis, paukštiena ir žvėriena; mėsos ekstraktai; konservuoti, šaldyti, džiovinti, virti ir kepti vaisiai ir daržovės; drebučiai, uogienės, kompotai;

kiaušiniai; pienas ir pieno produktai; maistiniai aliejai ir riebalai; ajvar (konservuotos paprikos); alavijai (žmonių maistui); albuminas (kulinarijos reikmėms); albumininis pienas; alginatai (kulinarijos reikmėms); alyvų aliejus (maistui); ančiuviai (žuvys); apdoroti žemės riešutai; apdoroti žuvų ikrai; apdorotos saulėgrąžų sėklos; apdorotos sėklos; austrės (negyvos); baltymingasis pienas; bekoniena; buljonai; bulvių dribsniai; bulvių sklindžiai; bulvių traškučiai; cukruoti vaisiai; daržovių putėsiai; daržovių salotos; daržovių sriubų preparatai; daržovių sriubų ruošiniai; daržovių sultys (maistui ruošti); datulės; dešros; dešros tešloje; dygliuotieji omarai (negyvi); džiovinti kokosų riešutai; džiovintos daržovės; gaivieji kiaušininiai kokteiliai; gyvuliniai riebalai (maistui); gyvulių kaulų smegenys (maistui); grietinė; grietinėlė (pieno produktas); grietininis kremas; holoturijos (negyvos); ikrai; imbierinė uogienė; jauniklių paukštiena; jogurtas; juodųjų žirnių pasta (hummus); jūros dumblių ekstraktai (maistui); jūrų moliuskai (negyvi); kakavos sviestas; kefyras; kepenys; kepenų pastos; kepenų paštetas; kiauliena; kiaulienos gaminiai; kiaušinių baltymai; kiaušinių milteliai; kiaušinių tryniai; kimči (fermentuotos daržovės); kokosų aliejus; kokosų riebalai; kokosų sviestas; kompotai; konservuota mėsa; konservuota mėsa (skardinėse); konservuota žuvis; konservuota žuvis (skardinėse); konservuoti česnakai; konservuoti grybai; konservuoti lęšiukai; konservuoti svogūnai; konservuoti trumai (grybai); konservuoti vaisiai; konservuoti vaisiai (skardinėse); konservuoti žirneliai; konservuotos alyvos; konservuotos daržovės; konservuotos daržovės (skardinėse); konservuotos pupos; konservuotos sojų pupelės (maistui); kornišonai (jauni agurkėliai); kraujinė dešra; krevetėlės (negyvos); krevetės (negyvos); kroketai; kukurūzų aliejus; kumysas; kumpiai; lašišos; laukinių paukščių bei žvėrių mėsa (laukiniena); lecitinas (kulinarijos reikmėms); lydyti kiauliniai taukai (maistui); maistiniai riebalai; maistiniai žuvų klijai; margarinas; marmeladas; mėsos drebučiai; midijos (negyvos); moliuskai (negyvi); naminiai paukščiai (mėsos produktai); neriebūs bulvių traškučiai; obuolių tyrė; omarai (negyvi); palmių aliejus (maistui); palmių riešutų aliejus (maistui); paruošti riešutai; pektinas (kulinarijos reikmėms); pieno fermentai (kulinarijos reikmėms); pieno gėrimai (pieno pagrindu); pieno išrūgos; pieno kokteiliai; pieno raugas (sūriams gaminti); pikalilis (marinatas su pjaustytomis daržovėmis ir aštriais prieskoniais); pikuliai; plakta grietinėlė; pomidorų piurė; pomidorų sultys (maistui ruošti); rapsų aliejus (maistui); rauginti kopūstai; razinos; riaženka (fermentuotas kaitintas pienas); riebalinės medžiagos (maistinių riebalų gamybai); riebūs sumuštinių mišiniai; rūgpienis; sardinės; saulėgrąžų aliejus (maistui); sėmenų aliejus (kulinarijos reikmėms); sezamų aliejus; sezamų sviestas; silkės; skrudinti jūros augalai; smulkinti migdolai; sojos pienas (pieno pakaitalas); sojų pupelių varškė; spanguolių padažai (kompotai); spiritu konservuoti vaisiai; sraigių kiaušinėliai (maistui); sriubos; sriubų koncentratai; sriubų ruošiniai; sūdyta žuvis; sūdyti mėsos produktai; sultiniai; sultinių koncentratai; sultinių ruošiniai; sutirštintas pienas; sūris; sviestas; šilkaverpių lėliukės (žmonių maistui); šokoladinis sviestas; tunai; vaisiniai užkandžiai; vaisių kompotai; vaisių minkštimas; vaisių salotos; vaisių traškučiai; vaisių želė; vaisių žievelės; valgomasis aliejus; valgomieji kaulų taukai; varškė; vėžiagyviai (negyvi); vėžiai (negyvi); virtos, keptos daržovės; žarnokai; želatina; žemės riešutų sviestas; žiedadulkės (paruoštos maistui); žuvies gaminiai; žuvys (negyvos); žuvų filė; žuvų maisto produktai; žuvų miltai (žmonių maistui); žuvų putėsiai.

---

(111) **69048**

(151) 2014 06 19

(210) 2013 1721

(220) 2013 09 30

(181) 2023 09 30

(732) RELIGINĖ BENDRUOMENĖ MEDITACIJOS CENTRAS „OJAS“, Pavasario g. 21D, LT-10309 Vilnius, LT

(740) Marija Lenkutienė, 6, Patentinių paslaugų centras, UAB, J.Basanavičiaus g. 11/1, LT-03108 Vilnius, LT

(540)



(531) 3.7, 6.3, 26.1, 27.1,29.1

(591) geltona, tamsiai geltona, mėlyna, raudona, oranžinė, žalia, violetinė, balta.

(511)

41 akademijos (mokymas); elektroninių publikacijų tiesioginis pateikimas per kompiuterių tinklą (ne parsisiunčiamųjų); filmų kūrimas (išskyrus reklaminius); fotografavimas; kino filmų demonstravimas; knygų leidyba; kolokviumų rengimas ir vedimas; konferencijų rengimas ir vedimas; kongresų rengimas ir vedimas; kultūros ar mokomųjų parodų rengimas; mokymas; mokymas (mažos grupės ar vieno asmens); neakivaizdinis mokymas; praktinis mokymas (parodomasis); religinis švietimas; seminarų rengimas ir vedimas; švietimo informacija.

---

(111) **69049**
(151) 2014 06 19
(210) 2013 1728
(220) 2013 10 01
(181) 2023 10 01
(732) MB „MIRACULO“, Veiverių g. 9B-41, LT-11346 Vilnius, LT
(740) Gražina Pečiulienė, 38, P. Vileišio g. 24-71, LT-10301 Vilnius, LT
(540)

BUBULAE

(511)

43 maisto ir gėrimų parūpinimo paslaugos; aprūpinimas maistu ir gėrimais.

---

(111) **69050**
(151) 2014 06 19
(210) 2013 1734
(220) 2013 10 02
(181) 2023 10 02
(732) KONCERTINĖ ĮSTAIGA LIETUVOS NACIONALINĖ FILHARMONIJA, Aušros Vartų g. 5, LT-01001 Vilnius, LT
(740) Vilija Viešūnaitė, 56, Advokatų profesinė bendrija „TRINITI LT“, L. Stuokos - Gucevičiaus g. 9, LT-01122 Vilnius, LT
(540)

NAKTIES SERENADOS

(511)

41 švietimas; mokymas; pramogos; sportinė ir kultūrinė veikla; abonementinės bibliotekos; akademijos (mokymas); asmeninių trenerių paslaugos (kūno rengybos treniruotės); atrakcionų parkai; bilietų agentūrų paslaugos (pramogos); cirkai; dekoracijų nuoma; diskotekų paslaugos; diskotekų vedėjų paslaugos; egzaminavimas; elektroninė darbalaukinė leidyba; elektroninių knygų ir žurnalų tiesioginis publikavimas; elektroninių publikacijų tiesioginis pateikimas per kompiuterių tinklą (ne parsisiunčiamųjų); estrados artistų paslaugos; filmų kūrimas (išskyrus reklaminius); fizinis lavinimas; fotografavimas; fotoreportažų rengimas; gamybinė praktika (parodomoji); garso aparatūros nuoma; garso įrašų montavimas; garso įrašų nuoma; gestų kalbos vertimas; gimnastikos mokymas; gyvūnų dresavimas; golfo paslaugos; grožio konkursų rengimas; informacija apie poilsio ir pramogų renginius; instruktavimas; internatinės mokyklos; įrašų studijų paslaugos; kaligrafijos paslaugos; karaokės paslaugų parūpinimas; kasetinių vaizdo magnetofonų nuoma; kilnojamosios bibliotekos; kinematografijos reikmenų ir kino projektorių nuoma; kino filmų demonstravimas; kino filmų nuoma; kino juostų nuoma; kino studijos; klubų paslaugos (pramogos ar švietimas); knygų leidyba; kolokviumų rengimas ir vedimas; koncertų rengimas ir vedimas; konferencijų rengimas ir vedimas; kongresų rengimas ir vedimas; kultūros ar mokomųjų parodų rengimas; kūno rengybos treniruočių vedimas; lošimai; lošimo namų (kazino) paslaugos; loterijų rengimas; madų šou rengimas (pramogų reikmėms); mikrofilmavimas; miuzikholai; modelių parinkimas dailininkams; mokyklų paslaugos (švietimas); mokymas (mažos grupės ar vieno asmens); muziejų aprūpinimas eksponavimo reikmenimis; muzikos komponavimo paslaugos; muzikos kūrimas; naktiniai klubai; ne reklaminių tekstų rašymas; neakivaizdinis mokymas; orkestrų paslaugos; pasilinksminimai; pobūvių rengimas; poilsio ir pramogų vietų paslaugos; poilsio stovyklų paslaugos (pramoginių); povandeninio plaukiojimo reikmenų nuoma; praktinis mokymas (parodomasis); pramoginių ar mokomųjų konkursų rengimas; pramoginių rodinių (šou) kūrimas; pramoginių rodinių (šou) rengimas; pramogų informacija; pramogų paviljonų paslaugos; profesijos pasirinkimo konsultacijos; profesinis mokymas ir rengimas; profesinis perkvalifikavimas; radijo ir televizijos imtuvų nuoma; radijo ir televizijos programų kūrimas; radijo pramoginės laidos; religinis švietimas; reporterių paslaugos; scenaristų paslaugos; seminarų rengimas ir vedimas; simpoziumų rengimas ir vedimas; sporto aikščių nuoma; sporto įrenginių nuoma (išskyrus transporto priemones); sporto renginių rengimas; sporto stovyklų paslaugos; sporto varžybų tvarkaraščių sudarymas; sporto varžybų rengimas; stadionų įrenginių nuoma; subtitravimas; sveikatos klubų paslaugos (sveikatinimas ir kūno rengybos treniruotės); šokių vakarų rengimas; švietimo informacija; švietimo paslaugos; teatro dekoracijų nuoma; teatro spektakliai; tekstų maketavimo paslaugos (ne reklaminių tekstų); tekstų skelbimas (išskyrus reklaminius); televizijos ar teatro studijų apšvietimo priemonių nuoma; televizijos ir radijo imtuvų nuoma; televizijos ir radijo programų rengimas; televizijos pramoginės laidos; teniso kortų nuoma; tiesioginių laidų rengimas; ugdomasis vadovavimas (mokymas); vaikų darželiai; vaizdajuosčių (videokasečių) nuoma; vaizdajuosčių įrašymas; vaizdajuosčių redagavimas; vaizdo filmų demonstravimas; vertėjų žodžiu paslaugos; vertimai; videofilmų gamyba; videokamerų nuoma; vietų užsakymas spektakliams; zoologijos sodų paslaugos; žaidimų įrangos nuoma; žaidimų paslaugos, teikiamos tiesiogiai per kompiuterių tinklą; žaislų nuoma.

---

(111) **69051**
(151) 2014 06 19
(210) 2013 1736
(220) 2013 10 02
(181) 2023 10 02
(732) UŽDAROJI AKCINĖ BENDROVĖ „KALNAPILIO-

TAURO GRUPĖ“, Taikos al. 1, LT-35147 Panevėžys, LT

(740) Gediminas Pranevičius, 54, Advokatų kontora VARUL, Konstitucijos pr. 7, LT-09308 Vilnius, LT

(540)

Gerai, kai namie tavęs laukia TAURAS

(511)

32 alus; mineralinis ir gazuotas vanduo, kiti gaivieji gėrimai; vaisių gėrimai ir vaisių sultys; sirupai ir kiti gėrimų gaminimo mišiniai.

---

(111) **69052**

(151) 2014 06 19

(210) 2013 1737

(220) 2013 10 02

(181) 2023 10 02

(732) UŽDAROJI AKCINĖ BENDROVĖ „KALNAPILIO-TAURO GRUPĖ“, Taikos al. 1, LT-35147 Panevėžys, LT

(740) Gediminas Pranevičius, 54, Advokatų kontora VARUL, Konstitucijos pr. 7, LT-09308 Vilnius, LT

(540)

TAURO namai

(511)

32 alus; mineralinis ir gazuotas vanduo, kiti gaivieji gėrimai; vaisių gėrimai ir vaisių sultys; sirupai ir kiti gėrimų gaminimo mišiniai.

---

(111) **69053**

(151) 2014 06 19

(210) 2013 1738

(220) 2013 10 02

(181) 2023 10 02

(732) UŽDAROJI AKCINĖ BENDROVĖ „KALNAPILIO-TAURO GRUPĖ“, Taikos al. 1, LT-35147 Panevėžys, LT

(740) Gediminas Pranevičius, 54, Advokatų kontora VARUL, Konstitucijos pr. 7, LT-09308 Vilnius, LT

(540)

TAURO namų tradicijos

(511)

32 alus; mineralinis ir gazuotas vanduo, kiti gaivieji gėrimai; vaisių gėrimai ir vaisių sultys; sirupai ir kiti gėrimų gaminimo mišiniai.

---

(111) **69054**

(151) 2014 06 19

(210) 2013 1739

(220) 2013 10 02

(181) 2023 10 02

(732) UŽDAROJI AKCINĖ BENDROVĖ „KALNAPILIO-TAURO GRUPĖ“, Taikos al. 1, LT-35147 Panevėžys, LT

(740) Gediminas Pranevičius, 54, Advokatų kontora VARUL, Konstitucijos pr. 7, LT-09308 Vilnius, LT

(540)

Namai yra geriausias baras vyrui

(511)

32 alus; mineralinis ir gazuotas vanduo, kiti gaivieji gėrimai; vaisių gėrimai ir vaisių sultys; sirupai ir kiti gėrimų gaminimo mišiniai.

---

(111) **69055**

(151) 2014 06 19

(210) 2013 1740

(220) 2013 10 02

(181) 2023 10 02

(732) UŽDAROJI AKCINĖ BENDROVĖ „KALNAPILIO-TAURO GRUPĖ“, Taikos al. 1, LT-35147 Panevėžys, LT

(740) Gediminas Pranevičius, 54, Advokatų kontora VARUL, Konstitucijos pr. 7, LT-09308 Vilnius, LT

(540)

TAURO namų pramogų sistema

(511)

32 alus; mineralinis ir gazuotas vanduo ir kiti gaivieji gėrimai; vaisių gėrimai ir vaisių sultys; sirupai ir kiti gėrimų gaminimo mišiniai.

---

(111) **69056**

(151) 2014 06 19

(210) 2013 1744

(220) 2013 10 02

(181) 2023 10 02

(732) UAB „UŽUPIO NAMAS“, Paupio g. 31A-4, LT-11341 Vilnius, LT

(740) Reda Žabolienė, 7, Advokatės Redos Žabolienės kontora METIDA, Verslo centras VERTAS, Gynėjų g. 16, LT-01109 Vilnius, LT

(540)

DOWNTOWN FOREST

(511)

43 laikinas apgyvendinimas; apgyvendinimo biurai (viešbučiai, pensionai); laikino būsto parūpinimas; trumpa patalpų nuoma; turizmo bazės; moteliai; poilsio stovyklaviečių paslaugos; trumpo poilsio stovyklų paslaugos (nuomojamos patalpos); viešbučiai.

---

(111) **69057**
(151) 2014 06 25
(210) 2013 0080
(220) 2013 01 23
(181) 2023 01 23
(732) LIETUVOS PRAMONĖS PROFESINIŲ SĄJUNGŲ FEDERACIJA, J. Basanavičiaus g. 29A, LT-01001 Vilnius, LT
(540)



(531) 4.5, 26.11, 29.1
(591) pilka, mėlyna, raudona.
(511)
41 darbuotojų mokymas; profesinės veiklos (karjeros) konsultacijos ir švietimas.
(523) Lietuvos

---

(111) **69058**
(151) 2014 06 25
(210) 2013 1525
(220) 2013 09 03
(181) 2023 09 03
(732) UAB „MANIAKAI“, Olimpiečių g. 1-46, LT-09235 Vilnius, LT
(740) Vilija Viešūnaitė, 56, Advokatų profesinė bendrija „TRINITI LT“, L. Stuokos - Gucevičiaus g. 9, LT-01122 Vilnius, LT
(540)



(531) 2.5, 5.5, 23.3
(511)
41 švietimas; mokymas; pramogos; sportinė ir kultūrinė veikla; abonementinės bibliotekos; akademijos (mokymas); asmeninių trenerių paslaugos (kūno rengybos treniruotės); atrakcionų parkai; bilietų agentūrų paslaugos (pramogos); cirkai; dekoracijų nuoma; diskotekų paslaugos; diskotekų vedėjų paslaugos; egzaminavimas; elektroninė darbalaukinė leidyba; elektroninių knygų ir žurnalų tiesioginis publikavimas; elektroninių publikacijų tiesioginis pateikimas per kompiuterių tinklą (ne parsisiunčiamųjų); estrados artistų paslaugos; filmų kūrimas (išskyrus reklaminius); fizinis lavinimas; fotografavimas; fotoreportažų rengimas; gamybinė praktika (parodomoji); garso aparatūros nuoma; garso įrašų montavimas; garso įrašų nuoma; gestų kalbos vertimas; gimnastikos mokymas; gyvūnų dresavimas; golfo paslaugos; grožio konkursų rengimas; informacija apie poilsio ir pramogų renginius; instruktavimas; internatinės mokyklos; įrašų studijų paslaugos; kaligrafijos paslaugos; karaokės paslaugų parūpinimas; kasetinių vaizdo magnetofonų nuoma; kilnojamosios bibliotekos; kinematografijos reikmenų ir kino projektorių nuoma; kino filmų demonstravimas; kino filmų nuoma; kino juostų nuoma; kino studijos; klubų paslaugos (pramogos ar švietimas); knygų leidyba; kolokviumų rengimas ir vedimas; koncertų rengimas ir vedimas; konferencijų rengimas ir vedimas; kongresų rengimas ir vedimas; kultūros ar mokomųjų parodų rengimas; kūno rengybos treniruočių vedimas; lošimai; lošimo namų (kazino) paslaugos; loterijų rengimas; madų šou rengimas (pramogų reikmėms); mikrofilmavimas; miuzikholai; modelių parinkimas dailininkams; mokyklų paslaugos (švietimas); mokymas (mažos grupės ar vieno asmens); muziejų aprūpinimas eksponavimo reikmenimis; muzikos komponavimo paslaugos; muzikos kūrimas; naktiniai klubai; ne reklaminių tekstų rašymas; neakivaizdinis mokymas; orkestrų paslaugos; pasilinksminimai; pobūvių rengimas; poilsio ir pramogų vietų paslaugos; poilsio stovyklų paslaugos (pramoginių); povandeninio plaukiojimo reikmenų nuoma; praktinis mokymas (parodomasis); pramoginių ar mokomųjų konkursų rengimas; pramoginių rodinių (šou) kūrimas; pramoginių rodinių (šou) rengimas; pramogų informacija; pramogų paviljonų paslaugos; profesijos pasirinkimo konsultacijos; profesinis mokymas ir rengimas; profesinis perkvalifikavimas; radijo ir televizijos imtuvų nuoma; radijo ir televizijos programų kūrimas; radijo pramoginės laidos; religinis švietimas; reporterių paslaugos; scenaristų paslaugos; seminarų rengimas ir vedimas; simpoziumų rengimas ir vedimas; sporto aikščių nuoma; sporto įrenginių nuoma (išskyrus transporto priemones); sporto renginių rengimas; sporto stovyklų paslaugos; sporto varžybų tvarkaraščių sudarymas; sporto varžybų rengimas; stadionų įrenginių nuoma; subtitravimas; sveikatos klubų paslaugos (sveikatinimas ir kūno rengybos treniruotės); šokių vakarų rengimas;

švietimo informacija; švietimo paslaugos; teatro dekoracijų nuoma; teatro spektakliai; tekstų maketavimo paslaugos (ne reklaminių tekstų); tekstų skelbimas (išskyrus reklaminius); televizijos ar teatro studijų apšvietimo priemonių nuoma; televizijos ir radijo imtuvų nuoma; televizijos ir radijo programų rengimas; televizijos pramoginės laidos; teniso kortų nuoma; tiesioginių laidų rengimas; ugdomasis vadovavimas (mokymas); vaikų darželiai; vaizdajuosčių (videokasečių) nuoma; vaizdajuosčių įrašymas; vaizdajuosčių redagavimas; vaizdo filmų demonstravimas; vertėjų žodžiu paslaugos; vertimai; videofilmų gamyba; videokamerų nuoma; vietų užsakymas spektakliams; zoologijos sodų paslaugos; žaidimų įrangos nuoma; žaidimų paslaugos, teikiamos tiesiogiai per kompiuterių tinklą; žaislų nuoma.

---

(111) **69059**

(151) 2014 06 25

(210) 2013 1526

(220) 2013 09 03

(181) 2023 09 03

(732) UAB „MANIAKAI“, Olimpiečių g. 1-46, LT-09235 Vilnius, LT

(740) Vilija Viešūnaitė, 56, Advokatų profesinė bendrija „TRINITI LT“, L. Stuokos - Gucevičiaus g. 9, LT-01122 Vilnius, LT

(540)

NEWTOWN REVOLUTION

(511)

41 švietimas; mokymas; pramogos; sportinė ir kultūrinė veikla; abonementinės bibliotekos; akademijos (mokymas); asmeninių trenerių paslaugos (kūno rengybos treniruotės); atrakcionų parkai; bilietų agentūrų paslaugos (pramogos); cirkai; dekoracijų nuoma; diskotekų paslaugos; diskotekų vedėjų paslaugos; egzaminavimas; elektroninė darbalaukinė leidyba; elektroninių knygų ir žurnalų tiesioginis publikavimas; elektroninių publikacijų tiesioginis pateikimas per kompiuterių tinklą (ne parsisiunčiamųjų); estrados artistų paslaugos; filmų kūrimas (išskyrus reklaminius); fizinis lavinimas; fotografavimas; fotoreportažų rengimas; gamybinė praktika (parodomoji); garso aparatūros nuoma; garso įrašų montavimas; garso įrašų nuoma; gestų kalbos vertimas; gimnastikos mokymas; gyvūnų dresavimas; golfo paslaugos; grožio konkursų rengimas; informacija apie poilsio ir pramogų renginius; instruktavimas; internatinės mokyklos; įrašų studijų paslaugos; kaligrafijos paslaugos; karaokės paslaugų parūpinimas; kasetinių vaizdo magnetofonų nuoma; kilnojamosios bibliotekos; kinematografijos reikmenų ir kino projektorių nuoma; kino filmų demonstravimas; kino filmų nuoma; kino juostų nuoma; kino studijos; klubų paslaugos (pramogos ar švietimas); knygų leidyba; kolokviumų rengimas ir vedimas; koncertų rengimas ir vedimas; konferencijų rengimas ir vedimas; kongresų rengimas ir vedimas; kultūros ar mokomųjų parodų rengimas; kūno rengybos treniruočių vedimas; lošimai; lošimo namų (kazino) paslaugos; loterijų rengimas; madų šou rengimas (pramogų reikmėms); mikrofilmavimas; miuzikholai; modelių parinkimas dailininkams; mokyklų paslaugos (švietimas); mokymas (mažos grupės ar vieno asmens); muziejų aprūpinimas eksponavimo reikmenimis; muzikos komponavimo paslaugos; muzikos kūrimas; naktiniai klubai; ne reklaminių tekstų rašymas; neakivaizdinis mokymas; orkestrų paslaugos; pasilinksminimai; pobūvių rengimas; poilsio ir pramogų vietų paslaugos; poilsio stovyklų paslaugos (pramoginių); povandeninio plaukiojimo reikmenų nuoma; praktinis mokymas (parodomasis); pramoginių ar mokomųjų konkursų rengimas; pramoginių rodinių (šou) kūrimas; pramoginių rodinių (šou) rengimas; pramogų informacija; pramogų paviljonų paslaugos; profesijos pasirinkimo konsultacijos; profesinis mokymas ir rengimas; profesinis perkvalifikavimas; radijo ir televizijos imtuvų nuoma; radijo ir televizijos programų kūrimas; radijo pramoginės laidos; religinis švietimas; reporterių paslaugos; scenaristų paslaugos; seminarų rengimas ir vedimas; simpoziumų rengimas ir vedimas; sporto aikščių nuoma; sporto įrenginių nuoma (išskyrus transporto priemones); sporto renginių rengimas; sporto stovyklų paslaugos; sporto varžybų tvarkaraščių sudarymas; sporto varžybų rengimas; stadionų įrenginių nuoma; subtitravimas; sveikatos klubų paslaugos (sveikatinimas ir kūno rengybos treniruotės); šokių vakarų rengimas; švietimo informacija; švietimo paslaugos; teatro dekoracijų nuoma; teatro spektakliai; tekstų maketavimo paslaugos (ne reklaminių tekstų); tekstų skelbimas (išskyrus reklaminius); televizijos ar teatro studijų apšvietimo priemonių nuoma; televizijos ir radijo imtuvų nuoma; televizijos ir radijo programų rengimas; televizijos pramoginės laidos; teniso kortų nuoma; tiesioginių laidų rengimas; ugdomasis vadovavimas (mokymas); vaikų darželiai; vaizdajuosčių (videokasečių) nuoma; vaizdajuosčių įrašymas; vaizdajuosčių redagavimas; vaizdo filmų demonstravimas; vertėjų žodžiu paslaugos; vertimai; videofilmų gamyba; videokamerų nuoma; vietų užsakymas spektakliams; zoologijos sodų paslaugos; žaidimų įrangos nuoma; žaidimų paslaugos, teikiamos tiesiogiai per kompiuterių tinklą; žaislų nuoma.

---

(111) **69060**

(151) 2014 06 25

(210) 2013 1537

(220) 2013 09 05

(181) 2023 09 05

(732) ASOCIACIJA VILNIAUS KREPŠINIO SĄJUNGA, J. Basanavičiaus g. 16/5-25, LT-03224 Vilnius, LT

(540)



(531) 2.1, 26.4, 29.1
(591) balta, raudona, oranžinė.
(511)
41 sporto varžybų rengimas.

---

(111) **69061**
(151) 2014 06 25
(210) 2013 1540
(220) 2013 09 05
(181) 2023 09 05
(732) UAB „BAIVA“, Taikos pr. 94, LT-51179 Kaunas, LT
(540)



(531) 5.1, 26.1, 29.1
(591) ruda, balta, žalia, oranžinė.
(511)
30 kava, arbata, kakava ir kavos pakaitalai; ryžiai; tapijoka ir sago kruopos; miltai ir grūdų produktai; duona, pyragas ir konditerijos gaminiai; ledai; cukrus, medus, sirupas; mielės, kepimo milteliai; druska; garstyčios; actas, padažai; prieskoniai; ledas.

---

(111) **69062**
(151) 2014 06 25
(210) 2013 1551
(220) 2013 09 06
(181) 2023 09 06
(732) VLAKTOR TRADING LIMITED, Zinonos Kitieos, 8, Kato Lakatamia, 2322 Nicosia, CY
(740) Reda Žabolienė, 7, Advokatės Redos Žabolienės kontora METIDA, Verslo centras VERTAS, Gynėjų g. 16, LT-01109 Vilnius, LT
(540)

ТАЛКА

(531) 28.5
(561) TALKA
(511)
32 gaivieji aperityvai; ličio vanduo (gaivusis gėrimas su ličio druskomis); selterio vanduo; sodos vanduo; gazuotas vanduo; mineralinis vanduo (gėrimas); vandenys (gėrimai); geriamas vanduo (buteliuose); gira (gaivusis gėrimas); gaivieji kokteiliai; limonadai; žemės riešutų pienas (gaivusis gėrimas); migdolų pienas (gėrimas); gaivieji gėrimai; izotoniniai (netonizuojantys) gėrimai; gaivieji medaus gėrimai; gaivieji alavijų gėrimai; išrūgų gėrimai; gaivieji vaisių sulčių gėrimai; vaisių nektarai (gaivieji); oršadas (migdolų pieno gėrimas); alus; imbierinis alus; salyklinis alus; putojančių gėrimų gaminimo milteliai; sarsaparylius (gaivusis gėrimas); sirupai (limonadui); sirupai (gėrimams); tiršti vaisių kokteiliai; daržovių sultys (gėrimai); vaisių sultys; pomidorų sultys (gėrimas); sidras (gaivieji gėrimai); gazuoto vandens gaminimo preparatai; likerių gaminimo preparatai; mineralinio vandens gaminimo preparatai; gėrimų gaminimo preparatai; misa; vynuogių misa (nefermentuota); alaus misa; salyklinė misa; putojančių gėrimų gaminimo pastilės; šerbetas (gėrimas); gaivieji vaisių ekstraktai; apynių ekstraktai (alui daryti); esencijos (gėrimams gaminti).
33 aperityvai; arakas; brendis; vynas; pikė (vynuogių išspaudų vynas); viskis; degtinė (rusiška); anyžių degtinė; vyšnių degtinė; džinas (kadagių degtinė); aperityvai (viršKinimą skatinantys likeriai ir spiritiniai gėrimai); kokteiliai; kiurasao (likeris); anyžių likeris; likeriai; svaigieji gėrimai (išskyrus alų); sumaišyti svaigieji gėrimai (išskyrus alaus gėrimus); svaigieji gėrimai su vaisiais; distiliuoti gėrimai; spiritiniai gėrimai; midus; pipirmėčių likeriai; trauktinės

(karčiosios); nira (svaigusis cukranendrių gėrimas); romas (svaigusis gėrimas); sakė (japoniška ryžių degtinė); kriaušių sidras; sidras; ryžių degtinė; spiritiniai ekstraktai; vaisių ekstraktai (spiritiniai); spiritinės esencijos.

---

(111) **69063**
(151) 2014 06 25
(210) 2013 1552
(220) 2013 09 09
(181) 2023 09 09
(732) AB „KAUNO ALUS“, Savanorių pr. 7, LT-44255 Kaunas, LT
(740) Aldona Pacevičienė, 21, A.Mickevičiaus g. 29-6, LT-44245 Kaunas, LT
(540)

Savas Kaunas

(511)
32 alus; mineralinis ir gazuotas vanduo ir kiti gaivieji gėrimai; vaisių gėrimai ir vaisių sultys; sirupai ir kiti gėrimų gaminimo mišiniai; alaus misa; apynių ekstraktai (alui daryti); daržovių sultys (gėrimai); esencijos (gėrimams gaminti); gaivieji alavijų gėrimai; gaivieji aperityvai; gaivieji gėrimai; gaivieji kokteiliai; gaivieji medaus gėrimai; gaivieji vaisių ekstraktai; gaivieji vaisių sulčių gėrimai; gazuotas vanduo; gazuoto vandens gaminimo preparatai; gazuotų gėrimų gaminimo milteliai; gazuotų gėrimų gaminimo pastilės; geriamas vanduo (buteliuose); gėrimų gaminimo preparatai; gira (gaivusis gėrimas); imbierinis alus; išrūgų gėrimai; izotoniniai (netonizuojantys) gėrimai; ličio vanduo (gaivusis gėrimas su ličio druskomis); likerių gaminimo preparatai; limonadai; migdolų pienas (gėrimas); mineralinio vandens gaminimo preparatai; mineralinis vanduo (gėrimas); misa; oršadas (migdolų pieno gėrimas); pomidorų sultys (gėrimas); salyklinė misa; salyklinis alus; sarsaparylius (gaivusis gėrimas); selteris; sidras (gaivieji gėrimai); sirupai (gėrimams); sirupai (limonadui); sodos vanduo; šerbetas (gėrimas); tiršti vaisių kokteiliai; vaisių nektarai (gaivieji); vandenys (gėrimai); vynuogių misa (nefermentuota); žemės riešutų pienas (gaivusis gėrimas).

---

(111) **69064**
(151) 2014 06 25
(210) 2013 1559
(220) 2013 09 09
(181) 2023 09 09
(732) IEVA JUOZĖNAITĖ, Draugystės g. 7C-40, LT-44001 Kaunas, LT
EMILIJA ŠULGAITĖ, S. Daukanto g. 3-80, LT-44001 Kaunas, LT
(540)



(531) 27.5, 29.1
(591) ruda.
(511)
42 kambarių interjero dizainas.

---

(111) **69065**
(151) 2014 06 25
(210) 2013 1560
(220) 2013 09 09
(181) 2023 09 09
(732) UAB „AD BALTIC“, Ukmergės g. 284, LT-06115 Vilnius, LT
(740) Tatjana Sterlina, 37, UAB „Intels“, Naugarduko g. 32 / 2, LT-03225 Vilnius, LT
(540)



(531) 18.1, 26.1, 29.1
(591) raudona, juoda, balta.
(511)
35 reklama; verslo vadyba; verslo tvarkyba; prekių pardavimo skatinimas (kitiems); transporto priemonių dalių sukaupimas (išskyrus vežimą) kitiems, teikiantis pirkėjams galimybę patogiai apžiūrėti ir įsigyti tų prekių.
37 taisymas (remontas); įtaisymo ir įrengimo paslaugos; padangų atnaujinimas ir taisymas; padangų protektorių atnaujinimas; padangų vulkanizavimas (taisymas); transporto priemonių techninė priežiūra; transporto priemonių taisymas.
39 vežimas; prekių pakavimas ir sandėliavimas; kelionių rengimas.

---

(111) **69066**
(151) 2014 06 25
(210) 2013 1561
(220) 2013 09 09
(181) 2023 09 09
(732) VALIO LTD, Meijeritie 6, 00370 Helsinki, FI
(740) Vytautas Dovydėnas, 1, V. Grybo g. 41-38, LT-10320 Vilnius, LT
(540)



(531) 26.1, 26.11, 26.11, 27.1, 29.1
(511)

5 farmacijos ir veterinarijos preparatai; higienos preparatai medicinos reikmėms; dietinis maistas ir dietinės medžiagos medicinos ar veterinarijos reikmėms, kūdikių maistas; žmonių ir gyvūnų maisto papildai; pieno mišiniai kūdikiams, dietinis maistas vaikams; maisto papildai, proteino maisto papildai, maisto papildų gėrimai, vitaminų gėrimai; vitaminų preparatai; bakteriologiniai preparatai medicinos reikmėms; vaistiniai konditerijos gaminiai; gydomieji gėrimai.

29 mėsa, žuvis, paukštiena ir žvėriena; mėsos ekstraktai; konservuoti, šaldyti, džiovinti, virti ir kepti vaisiai ir daržovės; drebučiai, uogienės, kompotai; kiaušiniai; pienas ir pieno produktai, tarp jų jogurtas, raugintas nenugriebtas pienas, grietinėlė, grietinė, plakta grietinėlė, pieno gėrimai, gėrimai (pieno pagrindu), rūgpienis, pieno pudingai, pieno kokteiliai, sojos pienas (pieno pakaitalas), gėrimai su laktobakterijomis (Lactobacillus), kefyras, kumysas; išrūgos; kaimiškas sūris, sūriai, sūrio produktai; tepamas sūris; pieno milteliai, sausi išrūgų produktai ir išrūgų milteliai; maistiniai aliejai ir riebalai; sviestas, margarinas; pieniški tepami produktai; sriubos; padažai pieno, grietinės ar grietinėlės pagrindu; mirkalai, dažiniai pieno, grietinės ar grietinėlės pagrindu; vaisių sultys (maistui ruošti).

30 kava, kakava ir kavos pakaitalai; duona, pyragas ir konditerijos gaminiai; ledai; cukrus; prieskoniai; ledas; padažai; sūrio padažai; užkandžiai, kuriuos sudaro grūdai, medus, kakava, šokoladas ar kava; proteino turinčios grūdų ir šokolado juostelės; suvožtiniai; picos; duonos gaminiai; košės, skystos košės; kakavos gėrimai; kavos gėrimai su pienu; šaldytas jogurtas (konditeriniai ledai).

32 alus; mineralinis ir gazuotas vanduo ir kiti gaivieji gėrimai; vaisių gėrimai ir vaisių sultys; sirupai ir kiti gėrimų gaminimo mišiniai; išrūgų gėrimai; migdolų pienas (gėrimas); žemės riešutų pienas (gaivusis gėrimas); tiršti vaisių kokteiliai, šerbetas (gėrimas).

---

(111) **69067**
(151) 2014 06 25
(210) 2013 1562
(220) 2013 09 09
(181) 2023 09 09
(732) VALIO LTD, Meijeritie 6, 00370 Helsinki, FI
(740) Vytautas Dovydėnas, 1, V. Grybo g. 41-38, LT-10320 Vilnius, LT
(540)

MUAH

(511)

5 farmacijos ir veterinarijos preparatai; higienos preparatai medicinos reikmėms; dietinis maistas ir dietinės medžiagos medicinos ar veterinarijos reikmėms, kūdikių maistas; žmonių ir gyvūnų maisto papildai; pieno mišiniai kūdikiams, dietinis maistas vaikams; maisto papildai, proteino maisto papildai, maisto papildų gėrimai, vitaminų gėrimai; vitaminų preparatai; bakteriologiniai preparatai medicinos reikmėms; vaistiniai konditerijos gaminiai; gydomieji gėrimai.

29 mėsa, žuvis, paukštiena ir žvėriena; mėsos ekstraktai; konservuoti, šaldyti, džiovinti, virti ir kepti vaisiai ir daržovės; drebučiai, uogienės, kompotai; kiaušiniai; pienas ir pieno produktai, tarp jų jogurtas, raugintas nenugriebtas pienas, grietinėlė, grietinė, plakta grietinėlė, pieno gėrimai, gėrimai (pieno pagrindu), rūgpienis, pieno pudingai, pieno kokteiliai, sojos pienas (pieno pakaitalas), gėrimai su laktobakterijomis (Lactobacillus), kefyras, kumysas; išrūgos; kaimiškas sūris, sūriai, sūrio produktai; tepamas sūris; pieno milteliai, sausi išrūgų produktai ir išrūgų milteliai; maistiniai aliejai ir riebalai; sviestas, margarinas; pieniški tepami produktai; sriubos; padažai pieno, grietinės ar grietinėlės pagrindu; mirkalai, dažiniai pieno, grietinės ar grietinėlės pagrindu; vaisių sultys (maistui ruošti).

30 kava, kakava ir kavos pakaitalai; duona, pyragas ir konditerijos gaminiai; ledai; cukrus; prieskoniai; ledas; padažai; sūrio padažai; užkandžiai, kuriuos sudaro grūdai, medus, kakava, šokoladas ar kava; proteino turinčios grūdų ir šokolado juostelės; suvožtiniai; picos; duonos gaminiai; košės, skystos košės; kakavos gėrimai; kavos gėrimai su pienu; šaldytas jogurtas (konditeriniai ledai).

32 alus; mineralinis ir gazuotas vanduo ir kiti gaivieji gėrimai; vaisių gėrimai ir vaisių sultys; sirupai ir kiti gėrimų gaminimo mišiniai; išrūgų gėrimai; migdolų pienas (gėrimas); žemės riešutų pienas (gaivusis gėrimas); tiršti vaisių kokteiliai, šerbetas (gėrimas).

(111) **69068**
(151) 2014 06 25
(210) 2013 1572
(220) 2013 09 11
(181) 2023 09 11
(732) UAB „MOTOTOJA“, Ukmergės g. 425, LT-12107 Vilnius, LT
(740) Justina Fejertienė, Savičiaus g. 6-7, LT-01127, Vilnius, LT
(540)



(531) 27.5, 29.1
(591) pilka, raudona.
(511)

12 transporto priemonės; sausumos, vandens ir oro susisiekimo priemonės; aeronautikos aparatai, mašinos ir įrenginiai; antelės (laivų virvėms tvirtinti); antžeminės, oro, vandens ir bėginės transporto priemonės; antžeminio transporto priemonių reaktyviniai varikliai; antžeminio transporto priemonių redukcinės pavaros; antžeminių transporto priemonių pavarų varikliai; antžeminių transporto priemonių dalių karteriai (ne variklių); antžeminių transporto priemonių elektros varikliai; antžeminių transporto priemonių krumplinės pavaros; antžeminių transporto priemonių laisvosios eigos (ratų) mechanizmai; antžeminių transporto priemonių pavarų dėžės; antžeminių transporto priemonių pavarų grandinės; antžeminių transporto priemonių pavarų velenai; antžeminių transporto priemonių sankabos; antžeminių transporto priemonių sukabintuvai; antžeminių transporto priemonių sukamojo momento keitikliai; antžeminių transporto priemonių turbinos; antžeminių transporto priemonių valdymo pavarų grandinės; antžeminių transporto priemonių varikliai; antžeminių transporto priemonių varytuvai; apmautai transporto priemonių vairaračių; apsauginiai dviračių tinkleliai; ašių kakliukai; atsarginių padangų apmautai; atsarginių padangų apmautai; atsarginių ratų apmautai; autobusai; automobiliai; automobilinės betonmaišės; automobiliniai kranai; automobilių amortizatoriai; automobilių bagažinės; automobilių buferiai; automobilių gaubtai; automobilių grandinės; automobilių kėbulai; automobilių padangos; automobilių užuolaidėlės; automobilių važiuoklės (šasi); bagažo vežimėliai; baržos; bekamerės dviračių padangos; cigarų žiebtuvėliai (automobiliams); dirižabliai; diskinės stabdžių kaladėlės (automobiliams); drezinos; dviračiai; dviračiai vežimėliai; dviračiams pritaikyti krepšiai; dviračiams pritaikyti poriniai krepšiai; dviračių ar motociklų balneliai; dviračių ar motociklų balnelių apvalkalai; dviračių atramos; dviračių balnakrepšiai; dviračių balneliai; dviračių garso signalizatoriai; dviračių grandinės; dviračių įspėjamosios garsinės sistemos; dviračių krumplinės pavaros; dviračių padangos; dviračių padangų kameros; dviračių pedalai; dviračių posūkių rodikliai; dviračių purvasaugiai; dviračių rankenos; dviračių ratai; dviračių ratlankiai; dviračių ratų padangos; dviračių ratų stebulės; dviračių rėmai; dviračių siurbliai (pompos); dviračių skambučiai; dviračių stabdžiai; dviračių stipinai; dviračių stovai; dviračių stovai (dviračių dalys); dviračių vairai; dviračių varikliai; elektrinės transporto priemonės; fenderiai (laivų borto amortizatoriai); furgonai (transporto priemonės); galinių bortų keltuvai (antžeminių transporto priemonių dalys); galinių durų arba bortų keltuvų pavaros (antžeminių transporto priemonių dalys); geležinkelio riedmenų buferiai; geležinkelio riedmenų ratų antbriauniai; geležinkelio sukabintuvai; geležinkelio vagonų sujungimo įtaisai; geležinkelio vagonų vežimėliai; geležinkelių riedmenys; gyvenamieji autofurgonai; gyvenamosios priekabos; golfo vežimėliai; grandinės nuo slydimo; irklai; irklų įkabos; iškylavimo automobiliai; jachtos; jūriniai vandens lėktuvai; kabamieji konvejeriai; kamerų taisymo įrankių rinkiniai; kanojų irklai; karinės transporto priemonės; karučiai (dviračiai); karučiai (vienračiai); keleiviniai keltuvai (funikulieriai); keleivinių keltuvų (funikulierių) riedmenys; keltai (keltlaiviai); keltuvai su sėdynėmis; kesonai (transporto priemonės); kosminės transporto priemonės; kosminiai laivai (erdvėlaiviai); krėslai su rateliais; krovinių vežimėliai; kūdikių vežimėliai; kūdikių vežimėlių dangčiai; kūdikių vežimėlių uždedamieji gaubtai; laistymo mašinos; laivai; laivasraigčiai; laivų atkabinimo mechanizmai; laivų dūmtraukiai; laivų korpusai; laivų rangautai; laivų stiebai; laivų špantai; laivų vairavimo mechanizmai; lanksčiųjų vamzdžių vežimėliai; lėktuvai; lėktuvai amfibijos; lėktuvų katapultuojamieji krėslai; lengvųjų vaikų vežimėlių gaubtai; liejimo darbų vežimėliai; liejimo kaušai; liejimo vežimėliai; liejimo vežimėlių lafetai; liukai; lyninių keltuvų kėlimo įranga; lynų kelių aparatai ir įrenginiai; lynų kelių kabinos; lynų kelių kabinos; lynų keltuvų kabinos; lokomotyvai; lokomotyvų dūmtraukiai; mažalitražiai automobiliai; miegamieji vagonai; mopedai; motociklai; motociklų priekabos; motorinės sniegrogės; motorinės valtys; motoroleriai (transporto priemonės); motorvagoniai; nešulių triračiai; nuožulnumos laivams nuleisti; omnibusai; orlaiviai; oro balionai; oro maišai (automobilių saugos įtaisai); oro siurbliai (transporto priemonių reikmenys); oro sraigtai; oro transporto priemonės; padangų dygliai; padangų kamerų taisymo lipnieji gumos lopai; padangų kamerų taisymo reikmenys; parašiutai; paspirtukės rogutės (transporto priemonės); pavaros (antžeminio transporto priemonėms); pavaros alkūninės svirtys; pirkinių vežimėliai; pneumatinės padangos; pneumatinių padangų kameros; pneumatinių

padangų karkasai; pontonai; poriniai irklai; priekabos (transporto priemonės); priekiniai stiklai; priekinių stiklų valytuvai; priekinių žibintų valytuvai; pristatymo triračiai; protektorių juosta (padangoms atnaujinti); rankiniai vežimėliai; ratų stebulių lankai; ratų stipinų fiksatoriai; ratų stipinų įtempimo įtaisai; rogės (transporto priemonės); sanitarinės mašinos; saugiosios vaikų sėdynės (transporto priemonių); saugos diržai (transporto priemonių sėdynėms); savivarčiai; savivarčiai vežimėliai; savivarčių sunkvežimių kėbulai; slidininkų keltuvai; slidžių bagažinės (automobilinės); sportiniai automobiliai; stabdžių diskai (transporto priemonėms); stebulių gaubtai; stebulių lankai; sunkvežimiai; šachtų vežimėlių ratai; šakiniai krautuvai; šaldytuvai (transporto priemonės); tarpmiestiniai autobusai; tolinio valdymo transporto priemonės (ne žaislai); traktoriai; tramvajai; transporto priemonės su oro pagalve; transporto priemonės su šaldymo įrenginiais; transporto priemonių (ratų) stebulės; transporto priemonių amortizacinės spyruoklės; transporto priemonių apdangalai (nustatytos formos); transporto priemonių apmušalai; transporto priemonių aptakai; transporto priemonių ašys; transporto priemonių atbulinės eigos signaliniai įtaisai; transporto priemonių bagažinės; transporto priemonių bagažo tinkleliai; transporto priemonių buferiai; transporto priemonių degalų (dujų) bakų dangteliai; transporto priemonių durys; transporto priemonių gaubtai; transporto priemonių hidraulinės sistemos; transporto priemonių įtaisai nuo akinimo; transporto priemonių jungiamosios trauklės (išskyrus variklių dalis); transporto priemonių kėbulai; transporto priemonių laipteliai; transporto priemonių langai; transporto priemonių miegamieji gultai; transporto priemonių padangos; transporto priemonių padangos; transporto priemonių padangų priešslydžio įtaisai; transporto priemonių padangų ventiliai; transporto priemonių pakabų amortizatoriai; transporto priemonių pakabų spyruoklės; transporto priemonių pilnavidurės padangos; transporto priemonių posūkių rodikliai; transporto priemonių prietaisai nuo vagysčių; transporto priemonių prikabinimo įtaisai; transporto priemonių purvasaugiai; transporto priemonių ratai; transporto priemonių ratlankiai; transporto priemonių ratų balansavimo svareliai; transporto priemonių ratų padangos; transporto priemonių ratų stipinai; transporto priemonių sėdynės; transporto priemonių sėdynių apvalkalai; transporto priemonių sėdynių galvų atlošai; transporto priemonių sėdynių saugos diržai; transporto priemonių sėdynių saugos įranga; transporto priemonių signalizacija nuo vagysčių; transporto priemonių sirenos; transporto priemonių stabdžiai; transporto priemonių stabdžių antdėklai; transporto priemonių stabdžių segmentai; transporto priemonių stabdžių trinkelės; transporto priemonių šasi; transporto priemonių torsionų strypai; transporto priemonių vairaračiai; transporto priemonių variklių antvožai (gaubtai); transporto priemonių važiuoklės; transporto priemonių vikšrai; transporto priemonių vikšrai (traktoriniai); triratės transporto priemonės; turistiniai autobusai; užpakalinio vaizdo veidrodžiai; užuolaidos nuo saulės (automobiliams); vagonai - restoranai; vagonai (geležinkeliai); vagonai restoranai; vagonai su šaldymo įrenginiais (bėginės transporto priemonės); vagonėliai; vaikiški vežimėliai; vaikiškos sulankstomosios kėdutės su rateliais; vaikiškų sulankstomųjų kėdučių su rateliais dangčiai; vaikiškų sulankstomųjų kėdučių su rateliais gaubtai; vaikų vežimėliai; vaikų vežimėlių uždangalai; vairai; vairavimo pavaros (laivams); vairiniai irklai; valčių kabliai; valčių keltuvai; valčių sraigtai; valdomieji balionai; valymo vežimėliai; valtys; vandens lėktuvai (hidroplanai); verstuvai (vagonų dalys); vežimai; vežimėlių ratukai (transporto priemonių); vežimo priemonės (automobiliai, vagonai, vežimai); vilkikai; žemsiurbės (plaukiojančios).

---

(111) **69069**

(151) 2014 06 25

(210) 2013 1573

(220) 2013 09 11

(181) 2023 09 11

(732) UAB „MOTOTOJA“, Ukmergės g. 425, LT-12107 Vilnius, LT

(740) Justina Fejertienė, Savičiaus g. 6-7, LT-01127, Vilnius, LT

(540)

MOTOTOJA

(531) 27.5

(511)

12 transporto priemonės; sausumos, vandens ir oro susisiekimo priemonės; aeronautikos aparatai, mašinos ir įrenginiai; antelės (laivų virvėms tvirtinti); antžeminės, oro, vandens ir bėginės transporto priemonės; antžeminio transporto priemonių reaktyviniai varikliai; antžeminio transporto priemonių redukcinės pavaros; antžeminių transporto priemonių pavarų varikliai; antžeminių transporto priemonių dalių karteriai (ne variklių); antžeminių transporto priemonių elektros varikliai; antžeminių transporto priemonių krumplinės pavaros; antžeminių transporto priemonių laisvosios eigos (ratų) mechanizmai; antžeminių transporto priemonių pavarų dėžės; antžeminių transporto priemonių pavarų grandinės; antžeminių transporto priemonių pavarų velenai; antžeminių transporto priemonių sankabos; antžeminių transporto priemonių sukabintuvai; antžeminių transporto priemonių sukamojo momento keitikliai; antžeminių

transporto priemonių turbinos; antžeminių transporto priemonių valdymo pavarų grandinės; antžeminių transporto priemonių varikliai; antžeminių transporto priemonių varytuvai; apmautai transporto priemonių vairaračių; apsauginiai dviračių tinkleliai; ašių kakliukai; atsarginių padangų apmautai; atsarginių padangų apmautai; atsarginių ratų apmautai; autobusai; automobiliai; automobilinės betonmaišės; automobiliniai kranai; automobilių amortizatoriai; automobilių bagažinės; automobilių buferiai; automobilių gaubtai; automobilių grandinės; automobilių kėbulai; automobilių padangos; automobilių užuolaidėlės; automobilių važiuoklės (šasi); bagažo vežimėliai; baržos; bekamerės dviračių padangos; cigarų žiebtuvėliai (automobiliams); dirižabliai; diskinės stabdžių kaladėlės (automobiliams); drezinos; dviračiai; dviračiai vežimėliai; dviračiams pritaikyti krepšiai; dviračiams pritaikyti poriniai krepšiai; dviračių ar motociklų balneliai; dviračių ar motociklų balnelių apvalkalai; dviračių atramos; dviračių balnakrepšiai; dviračių balneliai; dviračių garso signalizatoriai; dviračių grandinės; dviračių įspėjamosios garsinės sistemos; dviračių krumplinės pavaros; dviračių padangos; dviračių padangų kameros; dviračių pedalai; dviračių posūkių rodikliai; dviračių purvasaugiai; dviračių rankenos; dviračių ratai; dviračių ratlankiai; dviračių ratų padangos; dviračių ratų stebulės; dviračių rėmai; dviračių siurbliai (pompos); dviračių skambučiai; dviračių stabdžiai; dviračių stipinai; dviračių stovai; dviračių stovai (dviračių dalys); dviračių vairai; dviračių varikliai; elektrinės transporto priemonės; fenderiai (laivų borto amortizatoriai); furgonai (transporto priemonės); galinių bortų keltuvai (antžeminių transporto priemonių dalys); galinių durų arba bortų keltuvų pavaros (antžeminių transporto priemonių dalys); geležinkelio riedmenų buferiai; geležinkelio riedmenų ratų antbriauniai; geležinkelio sukabintuvai; geležinkelio vagonų sujungimo įtaisai; geležinkelio vagonų vežimėliai; geležinkelių riedmenys; gyvenamieji autofurgonai; gyvenamosios priekabos; golfo vežimėliai; grandinės nuo slydimo; irklai; irklų įkabos; iškylavimo automobiliai; jachtos; jūriniai vandens lėktuvai; kabamieji konvejeriai; kamerų taisymo įrankių rinkiniai; kanojų irklai; karinės transporto priemonės; karučiai (dviračiai); karučiai (vienračiai); keleiviniai keltuvai (funikulieriai); keleivinių keltuvų (funikulierių) riedmenys; keltai (keltlaiviai); keltuvai su sėdynėmis; kesonai (transporto priemonės); kosminės transporto priemonės; kosminiai laivai (erdvėlaiviai); krėslai su rateliais; krovinių vežimėliai; kūdikių vežimėliai; kūdikių vežimėlių dangčiai; kūdikių vežimėlių uždedamieji gaubtai; laistymo mašinos; laivai; laivasraigčiai; laivų atkabinimo mechanizmai; laivų dūmtraukiai; laivų korpusai; laivų rangautai; laivų stiebai; laivų špantai; laivų vairavimo mechanizmai; lanksčiųjų vamzdžių vežimėliai; lėktuvai; lėktuvai amfibijos; lėktuvų katapultuojamieji krėslai; lengvųjų vaikų vežimėlių gaubtai; liejimo darbų vežimėliai; liejimo kaušai; liejimo vežimėliai; liejimo vežimėlių lafetai; liukai; lyninių keltuvų kėlimo įranga; lynų kelių aparatai ir įrenginiai; lynų kelių kabinos; lynų kelių kabinos; lynų keltuvų kabinos; lokomotyvai; lokomotyvų dūmtraukiai; mažalitražiai automobiliai; miegamieji vagonai; mopedai; motociklai; motociklų priekabos; motorinės sniegrogės; motorinės valtys; motoroleriai (transporto priemonės); motorvagoniai; nešulių triračiai; nuožulnumos laivams nuleisti; omnibusai; orlaiviai; oro balionai; oro maišai (automobilių saugos įtaisai); oro siurbliai (transporto priemonių reikmenys); oro sraigtai; oro transporto priemonės; padangų dygliai; padangų kamerų taisymo lipnieji gumos lopai; padangų kamerų taisymo reikmenys; parašiutai; paspirtukės rogutės (transporto priemonės); pavaros (antžeminio transporto priemonėms); pavaros alkūninės svirtys; pirkinių vežimėliai; pneumatinės padangos; pneumatinių padangų kameros; pneumatinių padangų karkasai; pontonai; poriniai irklai; priekabos (transporto priemonės); priekiniai stiklai; priekinių stiklų valytuvai; priekinių žibintų valytuvai; pristatymo triračiai; protektorių juosta (padangoms atnaujinti); rankiniai vežimėliai; ratų stebulių lankai; ratų stipinų fiksatoriai; ratų stipinų įtempimo įtaisai; rogės (transporto priemonės); sanitarinės mašinos; saugiosios vaikų sėdynės (transporto priemonių); saugos diržai (transporto priemonių sėdynėms); savivarčiai; savivarčiai vežimėliai; savivarčių sunkvežimių kėbulai; slidininkų keltuvai; slidžių bagažinės (automobilinės); sportiniai automobiliai; stabdžių diskai (transporto priemonėms); stebulių gaubtai; stebulių lankai; sunkvežimiai; šachtų vežimėlių ratai; šakiniai krautuvai; šaldytuvai (transporto priemonės); tarpmiestiniai autobusai; tolinio valdymo transporto priemonės (ne žaislai); traktoriai; tramvajai; transporto priemonės su oro pagalve; transporto priemonės su šaldymo įrenginiais; transporto priemonių (ratų) stebulės; transporto priemonių amortizacinės spyruoklės; transporto priemonių apdangalai (nustatytos formos); transporto priemonių apmušalai; transporto priemonių aptakai; transporto priemonių ašys; transporto priemonių atbulinės eigos signaliniai įtaisai; transporto priemonių bagažinės; transporto priemonių bagažo tinkleliai; transporto priemonių buferiai; transporto priemonių degalų (dujų) bakų dangteliai; transporto priemonių durys; transporto priemonių gaubtai; transporto priemonių hidraulinės sistemos; transporto priemonių įtaisai nuo akinimo; transporto priemonių jungiamosios trauklės (išskyrus variklių dalis); transporto priemonių kėbulai; transporto priemonių laipteliai; transporto priemonių langai; transporto priemonių miegamieji gultai; transporto priemonių padangos; transporto priemonių padangos; transporto priemonių padangų priešslydžio įtaisai; transporto priemonių padangų ventiliai; transporto priemonių pakabų amortizatoriai; transporto priemonių pakabų spyruoklės; transporto priemonių pilnavidurės padangos; transporto priemonių posūkių rodikliai; transporto priemonių prietaisai nuo vagysčių; transporto priemonių prikabinimo įtaisai; transporto priemonių purvasaugiai; transporto priemonių ratai; transporto priemonių ratlankiai; transporto priemonių ratų

balansavimo svareliai; transporto priemonių ratų padangos; transporto priemonių ratų stipinai; transporto priemonių sėdynės; transporto priemonių sėdynių apvalkalai; transporto priemonių sėdynių galvų atlošai; transporto priemonių sėdynių saugos diržai; transporto priemonių sėdynių saugos įranga; transporto priemonių signalizacija nuo vagysčių; transporto priemonių sirenos; transporto priemonių stabdžiai; transporto priemonių stabdžių antdėklai; transporto priemonių stabdžių segmentai; transporto priemonių stabdžių trinkelės; transporto priemonių šasi; transporto priemonių torsionų strypai; transporto priemonių vairaračiai; transporto priemonių variklių antvožai (gaubtai); transporto priemonių važiuoklės; transporto priemonių vikšrai; transporto priemonių vikšrai (traktoriniai); triratės transporto priemonės; turistiniai autobusai; užpakalinio vaizdo veidrodžiai; užuolaidos nuo saulės (automobiliams); vagonai - restoranai; vagonai (geležinkeliai); vagonai restoranai; vagonai su šaldymo įrenginiais (bėginės transporto priemonės); vagonėliai; vaikiški vežimėliai; vaikiškos sulankstomosios kėdutės su rateliais; vaikiškų sulankstomųjų kėdučių su rateliais dangčiai; vaikiškų sulankstomųjų kėdučių su rateliais gaubtai; vaikų vežimėliai; vaikų vežimėlių uždangalai; vairai; vairavimo pavaros (laivams); vairiniai irklai; valčių kabliai; valčių keltuvai; valčių sraigtai; valdomieji balionai; valymo vežimėliai; valtys; vandens lėktuvai (hidroplanai); verstuvai (vagonų dalys); vežimai; vežimėlių ratukai (transporto priemonių); vežimo priemonės (automobiliai, vagonai, vežimai); vilkikai; žemsiurbės (plaukiojančios).

---

(111) **69070**

(151) 2014 06 25

(210) 2013 1574

(220) 2013 09 11

(181) 2023 09 11

(732) UAB „MOTOTOJA“, Ukmergės g. 425, LT-12107 Vilnius, LT

(740) Justina Fejertienė, Savičiaus g. 6-7, LT-01127, Vilnius, LT

(540)

MOTOTOJA – *daugiau nei tikiesi!*

(531) 27.5, 29.1

(591) pilka, raudona.

(511)

12 transporto priemonės; sausumos, vandens ir oro susisiekimo priemonės; aeronautikos aparatai, mašinos ir įrenginiai; antelės (laivų virvėms tvirtinti); antžeminės, oro, vandens ir bėginės transporto priemonės; antžeminio transporto priemonių reaktyviniai varikliai; antžeminio transporto priemonių redukcinės pavaros; antžeminių transporto priemonių pavarų varikliai; antžeminių transporto priemonių dalių karteriai (ne variklių); antžeminių transporto priemonių elektros varikliai; antžeminių transporto priemonių krumplinės pavaros; antžeminių transporto priemonių laisvosios eigos (ratų) mechanizmai; antžeminių transporto priemonių pavarų dėžės; antžeminių transporto priemonių pavarų grandinės; antžeminių transporto priemonių pavarų velenai; antžeminių transporto priemonių sankabos; antžeminių transporto priemonių sukabintuvai; antžeminių transporto priemonių sukamojo momento keitikliai; antžeminių transporto priemonių turbinos; antžeminių transporto priemonių valdymo pavarų grandinės; antžeminių transporto priemonių varikliai; antžeminių transporto priemonių varytuvai; apmautai transporto priemonių vairaračių; apsauginiai dviračių tinkleliai; ašių kakliukai; atsarginių padangų apmautai; atsarginių padangų apmautai; atsarginių ratų apmautai; autobusai; automobiliai; automobilinės betonmaišės; automobiliniai kranai; automobilių amortizatoriai; automobilių bagažinės; automobilių buferiai; automobilių gaubtai; automobilių grandinės; automobilių kėbulai; automobilių padangos; automobilių užuolaidėlės; automobilių važiuoklės (šasi); bagažo vežimėliai; baržos; bekamerės dviračių padangos; cigarų žiebtuvėliai (automobiliams); dirižabliai; diskinės stabdžių kaladėlės (automobiliams); drezinos; dviračiai; dviračiai vežimėliai; dviračiams pritaikyti krepšiai; dviračiams pritaikyti poriniai krepšiai; dviračių ar motociklų balneliai; dviračių ar motociklų balnelių apvalkalai; dviračių atramos; dviračių balnakrepšiai; dviračių balneliai; dviračių garso signalizatoriai; dviračių grandinės; dviračių įspėjamosios garsinės sistemos; dviračių krumplinės pavaros; dviračių padangos; dviračių padangų kameros; dviračių pedalai; dviračių posūkių rodikliai; dviračių purvasaugiai; dviračių rankenos; dviračių ratai; dviračių ratlankiai; dviračių ratų padangos; dviračių ratų stebulės; dviračių rėmai; dviračių siurbliai (pompos); dviračių skambučiai; dviračių stabdžiai; dviračių stipinai; dviračių stovai; dviračių stovai (dviračių dalys); dviračių vairai; dviračių varikliai; elektrinės transporto priemonės; fenderiai (laivų borto amortizatoriai); furgonai (transporto priemonės); galinių bortų keltuvai (antžeminių transporto priemonių dalys); galinių durų arba bortų keltuvų pavaros (antžeminių transporto priemonių dalys); geležinkelio riedmenų buferiai; geležinkelio riedmenų ratų antbriauniai; geležinkelio sukabintuvai; geležinkelio vagonų sujungimo įtaisai; geležinkelio vagonų vežimėliai; geležinkelių riedmenys; gyvenamieji autofurgonai; gyvenamosios priekabos; golfo vežimėliai; grandinės nuo slydimo; irklai; irklų įkabos; iškylavimo automobiliai; jachtos; jūriniai vandens lėktuvai; kabamieji konvejeriai; kamerų taisymo įrankių rinkiniai; kanojų irklai;

karinės transporto priemonės; karučiai (dviračiai); karučiai (vienračiai); keleiviniai keltuvai (funikulieriai); keleivinių keltuvų (funikulierių) riedmenys; keltai (keltlaiviai); keltuvai su sėdynėmis; kesonai (transporto priemonės); kosminės transporto priemonės; kosminiai laivai (erdvėlaiviai); krėslai su rateliais; krovinių vežimėliai; kūdikių vežimėliai; kūdikių vežimėlių dangčiai; kūdikių vežimėlių uždedamieji gaubtai; laistymo mašinos; laivai; laivasraigčiai; laivų atkabinimo mechanizmai; laivų dūmtraukiai; laivų korpusai; laivų rangautai; laivų stiebai; laivų špantai; laivų vairavimo mechanizmai; lanksčiųjų vamzdžių vežimėliai; lėktuvai; lėktuvai amfibijos; lėktuvų katapultuojamieji krėslai; lengvųjų vaikų vežimėlių gaubtai; liejimo darbų vežimėliai; liejimo kaušai; liejimo vežimėliai; liejimo vežimėlių lafetai; liukai; lyninių keltuvų kėlimo įranga; lynų kelių aparatai ir įrenginiai; lynų kelių kabinos; lynų kelių kabinos; lynų keltuvų kabinos; lokomotyvai; lokomotyvų dūmtraukiai; mažalitražiai automobiliai; miegamieji vagonai; mopedai; motociklai; motociklų priekabos; motorinės sniegrogės; motorinės valtys; motoroleriai (transporto priemonės); motorvagoniai; nešulių triračiai; nuožulnumos laivams nuleisti; omnibusai; orlaiviai; oro balionai; oro maišai (automobilių saugos įtaisai); oro siurbliai (transporto priemonių reikmenys); oro sraigtai; oro transporto priemonės; padangų dygliai; padangų kamerų taisymo lipnieji gumos lopai; padangų kamerų taisymo reikmenys; parašiutai; paspirtukės rogutės (transporto priemonės); pavaros (antžeminio transporto priemonėms); pavaros alkūninės svirtys; pirkinių vežimėliai; pneumatinės padangos; pneumatinių padangų kameros; pneumatinių padangų karkasai; pontonai; poriniai irklai; priekabos (transporto priemonės); priekiniai stiklai; priekinių stiklų valytuvai; priekinių žibintų valytuvai; pristatymo triračiai; protektorių juosta (padangoms atnaujinti); rankiniai vežimėliai; ratų stebulių lankai; ratų stipinų fiksatoriai; ratų stipinų įtempimo įtaisai; rogės (transporto priemonės); sanitarinės mašinos; saugiosios vaikų sėdynės (transporto priemonių); saugos diržai (transporto priemonių sėdynėms); savivarčiai; savivarčiai vežimėliai; savivarčių sunkvežimių kėbulai; slidininkų keltuvai; slidžių bagažinės (automobilinės); sportiniai automobiliai; stabdžių diskai (transporto priemonėms); stebulių gaubtai; stebulių lankai; sunkvežimiai; šachtų vežimėlių ratai; šakiniai krautuvai; šaldytuvai (transporto priemonės); tarpmiestiniai autobusai; tolinio valdymo transporto priemonės (ne žaislai); traktoriai; tramvajai; transporto priemonės su oro pagalve; transporto priemonės su šaldymo įrenginiais; transporto priemonių (ratų) stebulės; transporto priemonių amortizacinės spyruoklės; transporto priemonių apdangalai (nustatytos formos); transporto priemonių apmušalai; transporto priemonių aptakai; transporto priemonių ašys; transporto priemonių atbulinės eigos signaliniai įtaisai; transporto priemonių bagažinės; transporto priemonių bagažo tinkleliai; transporto priemonių buferiai; transporto priemonių degalų (dujų) bakų dangteliai; transporto priemonių durys; transporto priemonių gaubtai; transporto priemonių hidraulinės sistemos; transporto priemonių įtaisai nuo akinimo; transporto priemonių jungiamosios trauklės (išskyrus variklių dalis); transporto priemonių kėbulai; transporto priemonių laipteliai; transporto priemonių langai; transporto priemonių miegamieji gultai; transporto priemonių padangos; transporto priemonių padangos; transporto priemonių padangų priešslydžio įtaisai; transporto priemonių padangų ventiliai; transporto priemonių pakabų amortizatoriai; transporto priemonių pakabų spyruoklės; transporto priemonių pilnavidurės padangos; transporto priemonių posūkių rodikliai; transporto priemonių prietaisai nuo vagysčių; transporto priemonių prikabinimo įtaisai; transporto priemonių purvasaugiai; transporto priemonių ratai; transporto priemonių ratlankiai; transporto priemonių ratų balansavimo svareliai; transporto priemonių ratų padangos; transporto priemonių ratų stipinai; transporto priemonių sėdynės; transporto priemonių sėdynių apvalkalai; transporto priemonių sėdynių galvų atlošai; transporto priemonių sėdynių saugos diržai; transporto priemonių sėdynių saugos įranga; transporto priemonių signalizacija nuo vagysčių; transporto priemonių sirenos; transporto priemonių stabdžiai; transporto priemonių stabdžių antdėklai; transporto priemonių stabdžių segmentai; transporto priemonių stabdžių trinkelės; transporto priemonių šasi; transporto priemonių torsionų strypai; transporto priemonių vairaračiai; transporto priemonių variklių antvožai (gaubtai); transporto priemonių važiuoklės; transporto priemonių vikšrai; transporto priemonių vikšrai (traktoriniai); triratės transporto priemonės; turistiniai autobusai; užpakalinio vaizdo veidrodžiai; užuolaidos nuo saulės (automobiliams); vagonai - restoranai; vagonai (geležinkeliai); vagonai restoranai; vagonai su šaldymo įrenginiais (bėginės transporto priemonės); vagonėliai; vaikiški vežimėliai; vaikiškos sulankstomosios kėdutės su rateliais; vaikiškų sulankstomųjų kėdučių su rateliais dangčiai; vaikiškų sulankstomųjų kėdučių su rateliais gaubtai; vaikų vežimėliai; vaikų vežimėlių uždangalai; vairai; vairavimo pavaros (laivams); vairiniai irklai; valčių kabliai; valčių keltuvai; valčių sraigtai; valdomieji balionai; valymo vežimėliai; valtys; vandens lėktuvai (hidroplanai); verstuvai (vagonų dalys); vežimai; vežimėlių ratukai (transporto priemonių); vežimo priemonės (automobiliai, vagonai, vežimai); vilkikai; žemsiurbės (plaukiojančios).

---

(111) **69071**
(151) 2014 06 25
(210) 2013 1578
(220) 2013 09 11
(181) 2023 09 11
(732) UAB „PARTS BALTIC“, Vilkpedės g. 10, LT-03151 Vilnius, LT
(740) Tatjana Sterlina, 37, UAB „Intels“, Naugarduko g. 32 / 2, LT-03225 Vilnius, LT

(540)



(531) 26.1, 27.1, 27.5, 29.1

(591) raudona, mėlyna, balta.

(511)

35 reklama; verslo vadyba; verslo tvarkyba; didmeninė ir mažmeninė prekyba automobilių, įskaitant krovininių automobilių, puspriekabių ir priekabų atsarginėmis dalimis; prekių, įskaitant krovininių automobilių, puspriekabių ir priekabų dalių pardavimo skatinimas (kitiems); prekių, įskaitant krovininių automobilių, puspriekabių ir priekabų dalių sukaupimas (išskyrus vežimą) kitiems, teikiantis pirkėjams galimybę patogiai apžiūrėti ir įsigyti tų prekių; prekių užsakymų administracinis tvarkymas; tiekimo paslaugos kitiems (prekių ir paslaugų pirkimas kitiems verslams); prekių pateikimas žiniasklaidoje pardavimo reikmėms; prekių rodymas; kainų palyginimo paslaugos; importo ir eksporto agentūros; pardavimas aukcione; parodų rengimas komercijos ar reklamos reikmėms; komercinė informacija ir patarimai vartotojams (konsultacijų teikimas); komercinės informacijos agentūros; mugių rengimas (komercijos ar reklamos reikmėms); rinkodara; rinkos nagrinėjimas; rinkotyra.

---

(111) **69072**

(151) 2014 06 25

(210) 2013 1579

(220) 2013 09 11

(181) 2023 09 11

(732) UAB „MALSENA PLIUS“, Stoties g. 65, Vievio m., LT-21366 Elektrėnų sav., LT

(740) Tatjana Sterlina, 37, UAB „Intels“, Naugarduko g. 32 / 2, LT-03225 Vilnius, LT

(540)

MALSENA ENERGY BAR

(511)

30 kava, arbata, kakava ir kavos pakaitalai; ryžiai; tapijoka ir sago kruopos; miltai ir grūdų produktai; duona, pyragas ir konditerijos gaminiai; ledai; cukrus, medus, sirupas; mielės, kepimo milteliai; druska; garstyčios; actas, padažai; prieskoniai; ledas; alaus actas; anyžių sėklos; arabiškos daržovių salotos su traiškytais kviečiais ir aliejumi (tabulė); arbata su ledais; arbatžolių gėrimai; aromatinės medžiagos (išskyrus eterinius aliejus); aromatiniai preparatai (maistui); aštrūs marinuotų daržovių prieskoniai (su garstyčiomis); augaliniai preparatai, naudojami kaip kavos pakaitalai; avižiniai maisto produktai; avižiniai miltai; avižų dribsniai; avižų grūstmilčiai; baltymingieji javainių batonėliai; bandelės; bičių pienelis; bičių pikis (propolis); biskvitai; blynai; blynų vyniotiniai su sūrio ar daržovių įdaru (takos); bulviniai miltai (maistui); chalva; cikorija (kavos pakaitalas); cinamonas (prieskonis); desertiniai putėsiai (konditerija); dešrų rišamosios medžiagos; dribsniai (grūdų produktai); duonos trupiniai; džiūvėsiai; garstyčių milteliai; gėrimų aromatinės medžiagos (išskyrus eterinius aliejus); glitimas (paruoštas maistui); glitimo priedai (kulinarijos reikmėms); gliukozė (kulinarijos reikmėms); gvazdikėliai (prieskoniai); ilgosios ciberžolės (maistui); imbieras (prieskonis); imbieriniai meduoliai; javainiai (dribsniai su priedais); javainių batonėliai; javiniai užkandžiai; jūros dumbliai (prieskoniai); jūros vanduo (maistui virti); kakavos gėrimai; kakavos gėrimai su pienu; Kalėdų eglučių konditeriniai papuošalai; kapariai (prieskoniai); karamelės (saldainiai); karis (indiškas prieskonis); kavos aromatinės medžiagos; kavos gėrimai; kečupas (pomidorų padažas); kepimo soda (sodos bikarbonatas kepimo reikmėms); kepiniai; kepinių aromatinės medžiagos (išskyrus eterinius aliejus); kepinių glajus (cukraus glajus); kepinių sausieji mišiniai; kepinių tešla; konditerijos gaminiai; konditerijos gaminiai su migdolais; konservuotos prieskoninės žolės (prieskoniai); košės su pienu; kramtomoji guma; krekeriai (užkandžių sausainiai); kukurūzai (malti); kukurūzai (skrudinti); kukurūzai (smulkinti); kukurūzai (spraginti); kukurūziniai miltai; kukurūzų dribsniai; kukurūzų košė; kukurūzų kruopos; kukurūzų spragėsiai; kumpio aptepai; kuskusas (manų kruopos); kvapieji pipirai; kviečių gemalai (žmonių maistui); kvietiniai miltai; lakricos lazdelės (konditerija); lakštiniai (makaronai); ledas (šaldymui); ledinukai; lukštenti miežiai; lukštentos avižos; maistinės kruopos; maistinis krakmolas; maisto konservavimo druska; maisto produktų esencijos (išskyrus eterines esencijas ir eterinius aliejus); majonezas; makaronai; makaronų padažas; makaronų tešla; maliniai; maltozė; manų kruopos; marcipanai; marinatai; melasa (maistui); melasos sirupas; mėsėčiai (koldūnai); mėsos minkštinimo medžiagos (naudojamos namų sąlygomis); mėsos padažai; mėtos (konditerijai); miežinės kruopos; miežiniai miltai; migdoliniai sausainiai (konditerijos gaminiai); migdolų tešla; miltiniai konditerijos gaminiai; miltiniai maisto produktai; miltinių maisto produktų tešlos; muskatų riešutai; natūralios saldinamosios medžiagos; natūralus ar dirbtinis ledas; nerauginta duona; neskrudinta kava; padažai (uždarai); palmių cukrus; paprikos (prieskoniai); paruošti lakštinių patiekalai; pastilės (konditerija); pestas (padažas); picos; pipirai; pyragai; pyragai su aštriu vaisių įdaru (quiches); pyragai su įdaru; pyragai su mėsos įdaru; pyragaičiai su įdaru (kepiniai); pyragaičiai su mėsa; pyragaičiai su

paštetu; pyragėliai su daržovių įdaru (pavasariniai pyragėliai); pyragų tešla; plaktos grietinėlės tirštikliai; ploni makaronai (vermišeliai); pomidorų padažas; pralinė (trinti riešutai su cukrumi); prieskoniai (aštrieji); prieskoniai (kvapieji); prieskoniai (padažai); pudingai; pupiniai miltai; raugai; ryžių kepiniai; ryžių užkandžiai; rupūs kukurūziniai miltai; saldainiai (ledinukai); saldainiai su minkštu įdaru; saldieji konditerijos gaminiai; saldymedžiai (konditerija); saldus pieniškas padažas su miltais; saldžios bandelės; salierų druska; salyklas (žmonių valgiui); salykliniai sausainiai; salyklo ekstraktas (maistui); salotų uždarai; sausainiai; sausieji mišiniai (ledams); sėmenys (žmonių maistui); smulkinti miežiai; sojiniai miltai; sojos pupelių pasta (prieskoniai); sojų padažas; spagečiai; sumuštiniai; sūrainiai (sumuštiniai); suši (japoniškas valgis); šafranas (prieskonis); šaldytas jogurtas (konditeriniai ledai); šaltmėtiniai saldainiai; šerbetas (ledai); šokoladas ir šokoladiniai saldainiai; šokoladiniai putėsiai; šokolado gėrimai; šokolado gėrimai su pienu; tapijokos miltai (maistui); tešla; tešlainiai; tešlos fermentai; tirštieji uždarai su vaisiais (prieskoniai); tirštikliai (valgių virimui); tortai; tortiljos; trauktinės (ne gydomosios); vafliai; vaisiniai ledai; vaisių drebučiai (konditerija); vaisių tyrės (padažai); valgomieji ledai; valgomoji druska; valgomųjų ledų rišamosios medžiagos; valgomųjų ledų sausieji mišiniai; vanilė (aromatinė medžiaga); vanilinas (vanilės pakaitalas); vermišeliai (makaronai); vyno akmuo (kalio tartratas) (kulinarijos reikmėms); žemės riešutų konditerijos gaminiai; žvaigždanyžiai.

---

(111) **69073**

(151) 2014 06 25

(210) 2013 1580

(220) 2013 09 11

(181) 2023 09 11

(732) UAB „MALSENA PLIUS“, Stoties g. 65, Vievio m., LT-21366 Elektrėnų sav., LT

(740) Tatjana Sterlina, 37, UAB „Intels“, Naugarduko g. 32 / 2, LT-03225 Vilnius, LT

(540)

MALSENA ENERGY IN CUP

(511)

30 kava, arbata, kakava ir kavos pakaitalai; ryžiai; tapijoka ir sago kruopos; miltai ir grūdų produktai; duona, pyragas ir konditerijos gaminiai; ledai; cukrus, medus, sirupas; mielės, kepimo milteliai; druska; garstyčios; actas, padažai; prieskoniai; ledas; alaus actas; anyžių sėklos; arabiškos daržovių salotos su traiškytais kviečiais ir aliejumi (tabulė); arbata su ledais; arbatžolių gėrimai; aromatinės medžiagos (išskyrus eterinius aliejus); aromatiniai preparatai (maistui); aštrūs marinuotų daržovių prieskoniai (su garstyčiomis); augaliniai preparatai, naudojami kaip kavos pakaitalai; avižiniai maisto produktai; avižiniai miltai; avižų dribsniai; avižų grūstmilčiai; baltymingieji javainių batonėliai; bandelės; bičių pienelis; bičių pikis (propolis); biskvitai; blynai; blynų vyniotiniai su sūrio ar daržovių įdaru (takos); bulviniai miltai (maistui); chalva; cikorija (kavos pakaitalas); cinamonas (prieskonis); desertiniai putėsiai (konditerija); dešrų rišamosios medžiagos; dribsniai (grūdų produktai); duonos trupiniai; džiūvėsiai; garstyčių milteliai; gėrimų aromatinės medžiagos (išskyrus eterinius aliejus); glitimas (paruoštas maistui); glitimo priedai (kulinarijos reikmėms); gliukozė (kulinarijos reikmėms); gvazdikėliai (prieskoniai); ilgosios ciberžolės (maistui); imbieras (prieskonis); imbieriniai meduoliai; javainiai (dribsniai su priedais); javainių batonėliai; javiniai užkandžiai; jūros dumbliai (prieskoniai); jūros vanduo (maistui virti); kakavos gėrimai; kakavos gėrimai su pienu; Kalėdų eglučių konditeriniai papuošalai; kapariai (prieskoniai); karamelės (saldainiai); karis (indiškas prieskonis); kavos aromatinės medžiagos; kavos gėrimai; kečupas (pomidorų padažas); kepimo soda (sodos bikarbonatas kepimo reikmėms); kepiniai; kepinių aromatinės medžiagos (išskyrus eterinius aliejus); kepinių glajus (cukraus glajus); kepinių sausieji mišiniai; kepinių tešla; konditerijos gaminiai; konditerijos gaminiai su migdolais; konservuotos prieskoninės žolės (prieskoniai); košės su pienu; kramtomoji guma; krekeriai (užkandžių sausainiai); kukurūzai (malti); kukurūzai (skrudinti); kukurūzai (smulkinti); kukurūzai (spraginti); kukurūziniai miltai; kukurūzų dribsniai; kukurūzų košė; kukurūzų kruopos; kukurūzų spragėsiai; kumpio aptepai; kuskusas (manų kruopos); kvapieji pipirai; kviečių gemalai (žmonių maistui); kvietiniai miltai; lakricos lazdelės (konditerija); lakštiniai (makaronai); ledas (šaldymui); ledinukai; lukštenti miežiai; lukštentos avižos; maistinės kruopos; maistinis krakmolas; maisto konservavimo druska; maisto produktų esencijos (išskyrus eterines esencijas ir eterinius aliejus); majonezas; makaronai; makaronų padažas; makaronų tešla; maliniai; maltozė; manų kruopos; marcipanai; marinatai; melasa (maistui); melasos sirupas; mėsėčiai (koldūnai); mėsos minkštinimo medžiagos (naudojamos namų sąlygomis); mėsos padažai; mėtos (konditerijai); miežinės kruopos; miežiniai miltai; migdoliniai sausainiai (konditerijos gaminiai); migdolų tešla; miltiniai konditerijos gaminiai; miltiniai maisto produktai; miltinių maisto produktų tešlos; muskatų riešutai; natūralios saldinamosios medžiagos; natūralus ar dirbtinis ledas; nerauginta duona; neskrudinta kava; padažai (uždarai); palmių cukrus; paprikos (prieskoniai); paruošti lakštinių patiekalai; pastilės (konditerija); pestas (padažas); picos; pipirai; pyragai; pyragai su aštriu vaisių įdaru (quiches); pyragai su įdaru; pyragai su mėsos įdaru; pyragaičiai su įdaru (kepiniai); pyragaičiai su mėsa; pyragaičiai su paštetu; pyragėliai su daržovių įdaru (pavasariniai pyragėliai); pyragų tešla; plaktos grietinėlės tirštikliai; ploni makaronai (vermišeliai); pomidorų padažas; pralinė (trinti riešutai su cukrumi); prieskoniai (aštrieji); prieskoniai (kvapieji); prieskoniai (padažai); pudingai; pupiniai miltai; raugai; ryžių kepiniai; ryžių

užkandžiai; rupūs kukurūziniai miltai; saldainiai (ledinukai); saldainiai su minkštu įdaru; saldieji konditerijos gaminiai; saldymedžiai (konditerija); saldus pieniškas padažas su miltais; saldžios bandelės; salierų druska; salyklas (žmonių valgiui); salykliniai sausainiai; salyklo ekstraktas (maistui); salotų uždarai; sausainiai; sausieji mišiniai (ledams); sėmenys (žmonių maistui); smulkinti miežiai; sojiniai miltai; sojos pupelių pasta (prieskoniai); sojų padažas; spagečiai; sumuštiniai; sūrainiai (sumuštiniai); suši (japoniškas valgis); šafranas (prieskonis); šaldytas jogurtas (konditeriniai ledai); šaltmėtiniai saldainiai; šerbetas (ledai); šokoladas ir šokoladiniai saldainiai; šokoladiniai putėsiai; šokolado gėrimai; šokolado gėrimai su pienu; tapijokos miltai (maistui); tešla; tešlainiai; tešlos fermentai; tirštieji uždarai su vaisiais (prieskoniai); tirštikliai (valgių virimui); tortai; tortiljos; trauktinės (ne gydomosios); vafliai; vaisiniai ledai; vaisių drebučiai (konditerija); vaisių tyrės (padažai); valgomieji ledai; valgomoji druska; valgomųjų ledų rišamosios medžiagos; valgomųjų ledų sausieji mišiniai; vanilė (aromatinė medžiaga); vanilinas (vanilės pakaitalas); vermišeliai (makaronai); vyno akmuo (kalio tartratas) (kulinarijos reikmėms); žemės riešutų konditerijos gaminiai; žvaigždanyžiai.

---

(111) **69074**

(151) 2014 06 25

(210) 2013 1583

(220) 2013 09 11

(181) 2023 09 11

(732) UAB „MALSENA PLIUS“, Stoties g. 65, Vievio m., LT-21366 Elektrėnų sav., LT

(740) Tatjana Sterlina, 37, UAB „Intels“, Naugarduko g. 32 / 2, LT-03225 Vilnius, LT

(540)

MALSENA INSTANT ENERGY

(511)

30 kava, arbata, kakava ir kavos pakaitalai; ryžiai; tapijoka ir sago kruopos; miltai ir grūdų produktai; duona, pyragas ir konditerijos gaminiai; ledai; cukrus, medus, sirupas; mielės, kepimo milteliai; druska; garstyčios; actas, padažai; prieskoniai; ledas; alaus actas; anyžių sėklos; arabiškos daržovių salotos su traiškytais kviečiais ir aliejumi (tabulė); arbata su ledais; arbatžolių gėrimai; aromatinės medžiagos (išskyrus eterinius aliejus); aromatiniai preparatai (maistui); aštrūs marinuotų daržovių prieskoniai (su garstyčiomis); augaliniai preparatai, naudojami kaip kavos pakaitalai; avižiniai maisto produktai; avižiniai miltai; avižų dribsniai; avižų grūstmilčiai; baltymingieji javainių batonėliai; bandelės; bičių pienelis; bičių pikis (propolis); biskvitai; blynai; blynų vyniotiniai su sūrio ar daržovių įdaru (takos); bulviniai miltai (maistui); chalva; cikorija (kavos pakaitalas); cinamonas (prieskonis); desertiniai putėsiai (konditerija); dešrų rišamosios medžiagos; dribsniai (grūdų produktai); duonos trupiniai; džiūvėsiai; garstyčių milteliai; gėrimų aromatinės medžiagos (išskyrus eterinius aliejus); glitimas (paruoštas maistui); glitimo priedai (kulinarijos reikmėms); gliukozė (kulinarijos reikmėms); gvazdikėliai (prieskoniai); ilgosios ciberžolės (maistui); imbieras (prieskonis); imbieriniai meduoliai; javainiai (dribsniai su priedais); javainių batonėliai; javiniai užkandžiai; jūros dumbliai (prieskoniai); jūros vanduo (maistui virti); kakavos gėrimai; kakavos gėrimai su pienu; Kalėdų eglučių konditeriniai papuošalai; kapariai (prieskoniai); karamelės (saldainiai); karis (indiškas prieskonis); kavos aromatinės medžiagos; kavos gėrimai; kečupas (pomidorų padažas); kepimo soda (sodos bikarbonatas kepimo reikmėms); kepiniai; kepinių aromatinės medžiagos (išskyrus eterinius aliejus); kepinių glajus (cukraus glajus); kepinių sausieji mišiniai; kepinių tešla; konditerijos gaminiai; konditerijos gaminiai su migdolais; konservuotos prieskoninės žolės (prieskoniai); košės su pienu; kramtomoji guma; krekeriai (užkandžių sausainiai); kukurūzai (malti); kukurūzai (skrudinti); kukurūzai (smulkinti); kukurūzai (spraginti); kukurūziniai miltai; kukurūzų dribsniai; kukurūzų košė; kukurūzų kruopos; kukurūzų spragėsiai; kumpio aptepai; kuskusas (manų kruopos); kvapieji pipirai; kviečių gemalai (žmonių maistui); kvietiniai miltai; lakricos lazdelės (konditerija); lakštiniai (makaronai); ledas (šaldymui); ledinukai; lukštenti miežiai; lukštentos avižos; maistinės kruopos; maistinis krakmolas; maisto konservavimo druska; maisto produktų esencijos (išskyrus eterines esencijas ir eterinius aliejus); majonezas; makaronai; makaronų padažas; makaronų tešla; maliniai; maltozė; manų kruopos; marcipanai; marinatai; melasa (maistui); melasos sirupas; mėsėčiai (koldūnai); mėsos minkštinimo medžiagos (naudojamos namų sąlygomis); mėsos padažai; mėtos (konditerijai); miežinės kruopos; miežiniai miltai; migdoliniai sausainiai (konditerijos gaminiai); migdolų tešla; miltiniai konditerijos gaminiai; miltiniai maisto produktai; miltinių maisto produktų tešlos; muskatų riešutai; natūralios saldinamosios medžiagos; natūralus ar dirbtinis ledas; nerauginta duona; neskrudinta kava; padažai (uždarai); palmių cukrus; paprikos (prieskoniai); paruošti lakštinių patiekalai; pastilės (konditerija); pestas (padažas); picos; pipirai; pyragai; pyragai su aštriu vaisių įdaru (quiches); pyragai su įdaru; pyragai su mėsos įdaru; pyragaičiai su įdaru (kepiniai); pyragaičiai su mėsa; pyragaičiai su paštetu; pyragėliai su daržovių įdaru (pavasariniai pyragėliai); pyragų tešla; plaktos grietinėlės tirštikliai; ploni makaronai (vermišeliai); pomidorų padažas; pralinė (trinti riešutai su cukrumi); prieskoniai (aštrieji); prieskoniai (kvapieji); prieskoniai (padažai); pudingai; pupiniai miltai; raugai; ryžių kepiniai; ryžių užkandžiai; rupūs kukurūziniai miltai; saldainiai (ledinukai); saldainiai su minkštu įdaru; saldieji konditerijos gaminiai; saldymedžiai (konditerija); saldus pieniškas padažas su miltais; saldžios bandelės; salierų druska; salyklas (žmonių valgiui); salykliniai sausainiai; salyklo ekstraktas (maistui);

salotų uždarai; sausainiai; sausieji mišiniai (ledams); sėmenys (žmonių maistui); smulkinti miežiai; sojiniai miltai; sojos pupelių pasta (prieskoniai); sojų padažas; spagečiai; sumuštiniai; sūrainiai (sumuštiniai); suši (japoniškas valgis); šafranas (prieskonis); šaldytas jogurtas (konditeriniai ledai); šaltmėtiniai saldainiai; šerbetas (ledai); šokoladas ir šokoladiniai saldainiai; šokoladiniai putėsiai; šokolado gėrimai; šokolado gėrimai su pienu; tapijokos miltai (maistui); tešla; tešlainiai; tešlos fermentai; tirštieji uždarai su vaisiais (prieskoniai); tirštikliai (valgių virimui); tortai; tortiljos; trauktinės (ne gydomosios); vafliai; vaisiniai ledai; vaisių drebučiai (konditerija); vaisių tyrės (padažai); valgomieji ledai; valgomoji druska; valgomųjų ledų rišamosios medžiagos; valgomųjų ledų sausieji mišiniai; vanilė (aromatinė medžiaga); vanilinas (vanilės pakaitalas); vermišeliai (makaronai); vyno akmuo (kalio tartratas) (kulinarijos reikmėms); žemės riešutų konditerijos gaminiai; žvaigždanyžiai.

---

(111) **69075**

(151) 2014 06 25

(210) 2013 1585

(220) 2013 09 11

(181) 2023 09 11

(732) UAB „MALSENA PLIUS“, Stoties g. 65, Vievio m., LT-21366 Elektrėnų sav., LT

(740) Tatjana Sterlina, 37, UAB „Intels“, Naugarduko g. 32 / 2, LT-03225 Vilnius, LT

(540)

MALSENA MUSLI ENERGY

(511)

30 kava, arbata, kakava ir kavos pakaitalai; ryžiai; tapijoka ir sago kruopos; miltai ir grūdų produktai; duona, pyragas ir konditerijos gaminiai; ledai; cukrus, medus, sirupas; mielės, kepimo milteliai; druska; garstyčios; actas, padažai; prieskoniai; ledas; alaus actas; anyžių sėklos; arabiškos daržovių salotos su traiškytais kviečiais ir aliejumi (tabulė); arbata su ledais; arbatžolių gėrimai; aromatinės medžiagos (išskyrus eterinius aliejus); aromatiniai preparatai (maistui); aštrūs marinuotų daržovių prieskoniai (su garstyčiomis); augaliniai preparatai, naudojami kaip kavos pakaitalai; avižiniai maisto produktai; avižiniai miltai; avižų dribsniai; avižų grūstmilčiai; baltymingieji javainių batonėliai; bandelės; bičių pienelis; bičių pikis (propolis); biskvitai; blynai; blynų vyniotiniai su sūrio ar daržovių įdaru (takos); bulviniai miltai (maistui); chalva; cikorija (kavos pakaitalas); cinamonas (prieskonis); desertiniai putėsiai (konditerija); dešrų rišamosios medžiagos; dribsniai (grūdų produktai); duonos trupiniai; džiūvėsiai; garstyčių milteliai; gėrimų aromatinės medžiagos (išskyrus eterinius aliejus); glitimas (paruoštas maistui); glitimo priedai (kulinarijos reikmėms); gliukozė (kulinarijos reikmėms); gvazdikėliai (prieskoniai); ilgosios ciberžolės (maistui); imbieras (prieskonis); imbieriniai meduoliai; javainiai (dribsniai su priedais); javainių batonėliai; javiniai užkandžiai; jūros dumbliai (prieskoniai); jūros vanduo (maistui virti); kakavos gėrimai; kakavos gėrimai su pienu; Kalėdų eglučių konditeriniai papuošalai; kapariai (prieskoniai); karamelės (saldainiai); karis (indiškas prieskonis); kavos aromatinės medžiagos; kavos gėrimai; kečupas (pomidorų padažas); kepimo soda (sodos bikarbonatas kepimo reikmėms); kepiniai; kepinių aromatinės medžiagos (išskyrus eterinius aliejus); kepinių glajus (cukraus glajus); kepinių sausieji mišiniai; kepinių tešla; konditerijos gaminiai; konditerijos gaminiai su migdolais; konservuotos prieskoninės žolės (prieskoniai); košės su pienu; kramtomoji guma; krekeriai (užkandžių sausainiai); kukurūzai (malti); kukurūzai (skrudinti); kukurūzai (smulkinti); kukurūzai (spraginti); kukurūziniai miltai; kukurūzų dribsniai; kukurūzų košė; kukurūzų kruopos; kukurūzų spragėsiai; kumpio aptepai; kuskusas (manų kruopos); kvapieji pipirai; kviečių gemalai (žmonių maistui); kvietiniai miltai; lakricos lazdelės (konditerija); lakštiniai (makaronai); ledas (šaldymui); ledinukai; lukštenti miežiai; lukštentos avižos; maistinės kruopos; maistinis krakmolas; maisto konservavimo druska; maisto produktų esencijos (išskyrus eterines esencijas ir eterinius aliejus); majonezas; makaronai; makaronų padažas; makaronų tešla; maliniai; maltozė; manų kruopos; marcipanai; marinatai; melasa (maistui); melasos sirupas; mėsėčiai (koldūnai); mėsos minkštinimo medžiagos (naudojamos namų sąlygomis); mėsos padažai; mėtos (konditerijai); miežinės kruopos; miežiniai miltai; migdoliniai sausainiai (konditerijos gaminiai); migdolų tešla; miltiniai konditerijos gaminiai; miltiniai maisto produktai; miltinių maisto produktų tešlos; muskatų riešutai; natūralios saldinamosios medžiagos; natūralus ar dirbtinis ledas; nerauginta duona; neskrudinta kava; padažai (uždarai); palmių cukrus; paprikos (prieskoniai); paruošti lakštinių patiekalai; pastilės (konditerija); pestas (padažas); picos; pipirai; pyragai; pyragai su aštriu vaisių įdaru (quiches); pyragai su įdaru; pyragai su mėsos įdaru; pyragaičiai su įdaru (kepiniai); pyragaičiai su mėsa; pyragaičiai su paštetu; pyragėliai su daržovių įdaru (pavasariniai pyragėliai); pyragų tešla; plaktos grietinėlės tirštikliai; ploni makaronai (vermišeliai); pomidorų padažas; pralinė (trinti riešutai su cukrumi); prieskoniai (aštrieji); prieskoniai (kvapieji); prieskoniai (padažai); pudingai; pupiniai miltai; raugai; ryžių kepiniai; ryžių užkandžiai; rupūs kukurūziniai miltai; saldainiai (ledinukai); saldainiai su minkštu įdaru; saldieji konditerijos gaminiai; saldymedžiai (konditerija); saldus pieniškas padažas su miltais; saldžios bandelės; salierų druska; salyklas (žmonių valgiui); salykliniai sausainiai; salyklo ekstraktas (maistui); salotų uždarai; sausainiai; sausieji mišiniai (ledams); sėmenys (žmonių maistui); smulkinti miežiai; sojiniai miltai; sojos pupelių pasta (prieskoniai); sojų padažas; spagečiai; sumuštiniai; sūrainiai (sumuštiniai); suši (japoniškas valgis); šafranas (prieskonis); šaldytas jogurtas (konditeriniai ledai); šaltmėtiniai saldainiai; šerbetas (ledai); šokoladas ir šokoladiniai saldainiai;

šokoladiniai putėsiai; šokolado gėrimai; šokolado gėrimai su pienu; tapijokos miltai (maistui); tešla; tešlainiai; tešlos fermentai; tirštieji uždarai su vaisiais (prieskoniai); tirštikliai (valgių virimui); tortai; tortiljos; trauktinės (ne gydomosios); vafliai; vaisiniai ledai; vaisių drebučiai (konditerija); vaisių tyrės (padažai); valgomieji ledai; valgomoji druska; valgomųjų ledų rišamosios medžiagos; valgomųjų ledų sausieji mišiniai; vanilė (aromatinė medžiaga); vanilinas (vanilės pakaitalas); vermišeliai (makaronai); vyno akmuo (kalio tartratas) (kulinarijos reikmėms); žemės riešutų konditerijos gaminiai; žvaigždanyžiai.

---

(111) **69076**
(151) 2014 06 25
(210) 2013 1586
(220) 2013 09 11
(181) 2023 09 11
(732) UAB „MALSENA PLIUS“, Stoties g. 65, Vievio m., LT-21366 Elektrėnų sav., LT
(740) Tatjana Sterlina, 37, UAB „Intels“, Naugarduko g. 32 / 2, LT-03225 Vilnius, LT
(540)

MALSENA FLAKES ENERGY

(511)

30 kava, arbata, kakava ir kavos pakaitalai; ryžiai; tapijoka ir sago kruopos; miltai ir grūdų produktai; duona, pyragas ir konditerijos gaminiai; ledai; cukrus, medus, sirupas; mielės, kepimo milteliai; druska; garstyčios; actas, padažai; prieskoniai; ledas; alaus actas; anyžių sėklos; arabiškos daržovių salotos su traiškytais kviečiais ir aliejumi (tabulė); arbata su ledais; arbatžolių gėrimai; aromatinės medžiagos (išskyrus eterinius aliejus); aromatiniai preparatai (maistui); aštrūs marinuotų daržovių prieskoniai (su garstyčiomis); augaliniai preparatai, naudojami kaip kavos pakaitalai; avižiniai maisto produktai; avižiniai miltai; avižų dribsniai; avižų grūstmilčiai; baltymingieji javainių batonėliai; bandelės; bičių pienelis; bičių pikis (propolis); biskvitai; blynai; blynų vyniotiniai su sūrio ar daržovių įdaru (takos); bulviniai miltai (maistui); chalva; cikorija (kavos pakaitalas); cinamonas (prieskonis); desertiniai putėsiai (konditerija); dešrų rišamosios medžiagos; dribsniai (grūdų produktai); duonos trupiniai; džiūvėsiai; garstyčių milteliai; gėrimų aromatinės medžiagos (išskyrus eterinius aliejus); glitimas (paruoštas maistui); glitimo priedai (kulinarijos reikmėms); gliukozė (kulinarijos reikmėms); gvazdikėliai (prieskoniai); ilgosios ciberžolės (maistui); imbieras (prieskonis); imbieriniai meduoliai; javainiai (dribsniai su priedais); javainių batonėliai; javiniai užkandžiai; jūros dumbliai (prieskoniai); jūros vanduo (maistui virti); kakavos gėrimai; kakavos gėrimai su pienu; Kalėdų eglučių konditeriniai papuošalai; kapariai (prieskoniai); karamelės (saldainiai); karis (indiškas prieskonis); kavos aromatinės medžiagos; kavos gėrimai; kečupas (pomidorų padažas); kepimo soda (sodos bikarbonatas kepimo reikmėms); kepiniai; kepinių aromatinės medžiagos (išskyrus eterinius aliejus); kepinių glajus (cukraus glajus); kepinių sausieji mišiniai; kepinių tešla; konditerijos gaminiai; konditerijos gaminiai su migdolais; konservuotos prieskoninės žolės (prieskoniai); košės su pienu; kramtomoji guma; krekeriai (užkandžių sausainiai); kukurūzai (malti); kukurūzai (skrudinti); kukurūzai (smulkinti); kukurūzai (spraginti); kukurūziniai miltai; kukurūzų dribsniai; kukurūzų košė; kukurūzų kruopos; kukurūzų spragėsiai; kumpio aptepai; kuskusas (manų kruopos); kvapieji pipirai; kviečių gemalai (žmonių maistui); kvietiniai miltai; lakricos lazdelės (konditerija); lakštiniai (makaronai); ledas (šaldymui); ledinukai; lukštenti miežiai; lukštentos avižos; maistinės kruopos; maistinis krakmolas; maisto konservavimo druska; maisto produktų esencijos (išskyrus eterines esencijas ir eterinius aliejus); majonezas; makaronai; makaronų padažas; makaronų tešla; maliniai; maltozė; manų kruopos; marcipanai; marinatai; melasa (maistui); melasos sirupas; mėsėčiai (koldūnai); mėsos minkštinimo medžiagos (naudojamos namų sąlygomis); mėsos padažai; mėtos (konditerijai); miežinės kruopos; miežiniai miltai; migdoliniai sausainiai (konditerijos gaminiai); migdolų tešla; miltiniai konditerijos gaminiai; miltiniai maisto produktai; miltinių maisto produktų tešlos; muskatų riešutai; natūralios saldinamosios medžiagos; natūralus ar dirbtinis ledas; nerauginta duona; neskrudinta kava; padažai (uždarai); palmių cukrus; paprikos (prieskoniai); paruošti lakštinių patiekalai; pastilės (konditerija); pestas (padažas); picos; pipirai; pyragai; pyragai su aštriu vaisių įdaru (quiches); pyragai su įdaru; pyragai su mėsos įdaru; pyragaičiai su įdaru (kepiniai); pyragaičiai su mėsa; pyragaičiai su paštetu; pyragėliai su daržovių įdaru (pavasariniai pyragėliai); pyragų tešla; plaktos grietinėlės tirštikliai; ploni makaronai (vermišeliai); pomidorų padažas; pralinė (trinti riešutai su cukrumi); prieskoniai (aštrieji); prieskoniai (kvapieji); prieskoniai (padažai); pudingai; pupiniai miltai; raugai; ryžių kepiniai; ryžių užkandžiai; rupūs kukurūziniai miltai; saldainiai (ledinukai); saldainiai su minkštu įdaru; saldieji konditerijos gaminiai; saldymedžiai (konditerija); saldus pieniškas padažas su miltais; saldžios bandelės; salierų druska; salyklas (žmonių valgiui); salykliniai sausainiai; salyklo ekstraktas (maistui); salotų uždarai; sausainiai; sausieji mišiniai (ledams); sėmenys (žmonių maistui); smulkinti miežiai; sojiniai miltai; sojos pupelių pasta (prieskoniai); sojų padažas; spagečiai; sumuštiniai; sūrainiai (sumuštiniai); suši (japoniškas valgis); šafranas (prieskonis); šaldytas jogurtas (konditeriniai ledai); šaltmėtiniai saldainiai; šerbetas (ledai); šokoladas ir šokoladiniai saldainiai; šokoladiniai putėsiai; šokolado gėrimai; šokolado gėrimai su pienu; tapijokos miltai (maistui); tešla; tešlainiai; tešlos fermentai; tirštieji uždarai su vaisiais (prieskoniai); tirštikliai (valgių virimui); tortai; tortiljos; trauktinės (ne gydomosios); vafliai; vaisiniai ledai; vaisių drebučiai (konditerija); vaisių tyrės (padažai); valgomieji ledai; valgomoji druska; valgomųjų ledų rišamosios medžiagos; valgomųjų ledų sausieji

mišiniai; vanilė (aromatinė medžiaga); vanilinas (vanilės pakaitalas); vermišeliai (makaronai); vyno akmuo (kalio tartratas) (kulinarijos reikmėms); žemės riešutų konditerijos gaminiai; žvaigždanyžiai.

---

(111) **69077**

(151) 2014 06 25

(210) 2013 1587

(220) 2013 09 11

(181) 2023 09 11

(732) UAB „MALSENA PLIUS“, Stoties g. 65, Vievio m., LT-21366 Elektrėnų sav., LT

(740) Tatjana Sterlina, 37, UAB „Intels“, Naugarduko g. 32 / 2, LT-03225 Vilnius, LT

(540)

MALSENA ENERGY

(511)

30 kava, arbata, kakava ir kavos pakaitalai; ryžiai; tapijoka ir sago kruopos; miltai ir grūdų produktai; duona, pyragas ir konditerijos gaminiai; ledai; cukrus, medus, sirupas; mielės, kepimo milteliai; druska; garstyčios; actas, padažai; prieskoniai; ledas; alaus actas; anyžių sėklos; arabiškos daržovių salotos su traiškytais kviečiais ir aliejumi (tabulė); arbata su ledais; arbatžolių gėrimai; aromatinės medžiagos (išskyrus eterinius aliejus); aromatiniai preparatai (maistui); aštrūs marinuotų daržovių prieskoniai (su garstyčiomis); augaliniai preparatai, naudojami kaip kavos pakaitalai; avižiniai maisto produktai; avižiniai miltai; avižų dribsniai; avižų grūstmilčiai; baltymingieji javainių batonėliai; bandelės; bičių pienelis; bičių pikis (propolis); biskvitai; blynai; blynų vyniotiniai su sūrio ar daržovių įdaru (takos); bulviniai miltai (maistui); chalva; cikorija (kavos pakaitalas); cinamonas (prieskonis); desertiniai putėsiai (konditerija); dešrų rišamosios medžiagos; dribsniai (grūdų produktai); duonos trupiniai; džiūvėsiai; garstyčių milteliai; gėrimų aromatinės medžiagos (išskyrus eterinius aliejus); glitimas (paruoštas maistui); glitimo priedai (kulinarijos reikmėms); gliukozė (kulinarijos reikmėms); gvazdikėliai (prieskoniai); ilgosios ciberžolės (maistui); imbieras (prieskonis); imbieriniai meduoliai; javainiai (dribsniai su priedais); javainių batonėliai; javiniai užkandžiai; jūros dumbliai (prieskoniai); jūros vanduo (maistui virti); kakavos gėrimai; kakavos gėrimai su pienu; Kalėdų eglučių konditeriniai papuošalai; kapariai (prieskoniai); karamelės (saldainiai); karis (indiškas prieskonis); kavos aromatinės medžiagos; kavos gėrimai; kečupas (pomidorų padažas); kepimo soda (sodos bikarbonatas kepimo reikmėms); kepiniai; kepinių aromatinės medžiagos (išskyrus eterinius aliejus); kepinių glajus (cukraus glajus); kepinių sausieji mišiniai; kepinių tešla; konditerijos gaminiai; konditerijos gaminiai su migdolais; konservuotos prieskoninės žolės (prieskoniai); košės su pienu; kramtomoji guma; krekeriai (užkandžių sausainiai); kukurūzai (malti); kukurūzai (skrudinti); kukurūzai (smulkinti); kukurūzai (spraginti); kukurūziniai miltai; kukurūzų dribsniai; kukurūzų košė; kukurūzų kruopos; kukurūzų spragėsiai; kumpio aptepai; kuskusas (manų kruopos); kvapieji pipirai; kviečių gemalai (žmonių maistui); kvietiniai miltai; lakricos lazdelės (konditerija); lakštiniai (makaronai); ledas (šaldymui); ledinukai; lukštenti miežiai; lukštentos avižos; maistinės kruopos; maistinis krakmolas; maisto konservavimo druska; maisto produktų esencijos (išskyrus eterines esencijas ir eterinius aliejus); majonezas; makaronai; makaronų padažas; makaronų tešla; maliniai; maltozė; manų kruopos; marcipanai; marinatai; melasa (maistui); melasos sirupas; mėsėčiai (koldūnai); mėsos minkštinimo medžiagos (naudojamos namų sąlygomis); mėsos padažai; mėtos (konditerijai); miežinės kruopos; miežiniai miltai; migdoliniai sausainiai (konditerijos gaminiai); migdolų tešla; miltiniai konditerijos gaminiai; miltiniai maisto produktai; miltinių maisto produktų tešlos; muskatų riešutai; natūralios saldinamosios medžiagos; natūralus ar dirbtinis ledas; nerauginta duona; neskrudinta kava; padažai (uždarai); palmių cukrus; paprikos (prieskoniai); paruošti lakštinių patiekalai; pastilės (konditerija); pestas (padažas); picos; pipirai; pyragai; pyragai su aštriu vaisių įdaru (quiches); pyragai su įdaru; pyragai su mėsos įdaru; pyragaičiai su įdaru (kepiniai); pyragaičiai su mėsa; pyragaičiai su paštetu; pyragėliai su daržovių įdaru (pavasariniai pyragėliai); pyragų tešla; plaktos grietinėlės tirštikliai; ploni makaronai (vermišeliai); pomidorų padažas; pralinė (trinti riešutai su cukrumi); prieskoniai (aštrieji); prieskoniai (kvapieji); prieskoniai (padažai); pudingai; pupiniai miltai; raugai; ryžių kepiniai; ryžių užkandžiai; rupūs kukurūziniai miltai; saldainiai (ledinukai); saldainiai su minkštu įdaru; saldieji konditerijos gaminiai; saldymedžiai (konditerija); saldus pieniškas padažas su miltais; saldžios bandelės; salierų druska; salyklas (žmonių valgiui); salykliniai sausainiai; salyklo ekstraktas (maistui); salotų uždarai; sausainiai; sausieji mišiniai (ledams); sėmenys (žmonių maistui); smulkinti miežiai; sojiniai miltai; sojos pupelių pasta (prieskoniai); sojų padažas; spagečiai; sumuštiniai; sūrainiai (sumuštiniai); suši (japoniškas valgis); šafranas (prieskonis); šaldytas jogurtas (konditeriniai ledai); šaltmėtiniai saldainiai; šerbetas (ledai); šokoladas ir šokoladiniai saldainiai; šokoladiniai putėsiai; šokolado gėrimai; šokolado gėrimai su pienu; tapijokos miltai (maistui); tešla; tešlainiai; tešlos fermentai; tirštieji uždarai su vaisiais (prieskoniai); tirštikliai (valgių virimui); tortai; tortiljos; trauktinės (ne gydomosios); vafliai; vaisiniai ledai; vaisių drebučiai (konditerija); vaisių tyrės (padažai); valgomieji ledai; valgomoji druska; valgomųjų ledų rišamosios medžiagos; valgomųjų ledų sausieji mišiniai; vanilė (aromatinė medžiaga); vanilinas (vanilės pakaitalas); vermišeliai (makaronai); vyno akmuo (kalio tartratas) (kulinarijos reikmėms); žemės riešutų konditerijos gaminiai; žvaigždanyžiai.

---

(111) **69078**
(151) 2014 06 25
(210) 2013 1590
(220) 2013 09 12
(181) 2023 09 12
(732) SNIEGUOLĖ ŠERMUKŠNĖ, Naujojo Sodo g. 1A, LT-92118 Klaipėda, LT
JONAS PLATELIS, Naujojo Sodo g. 1A, LT-92118 Klaipėda, LT
(740) Jonas Platelis, Naujojo Sodo g. 1A, LT-92118, Klaipėda, LT
(540)

PRO LEGE

(511)
45 juridinės paslaugos.

---

(111) **69079**
(151) 2014 06 25
(210) 2013 1671
(220) 2013 09 24
(181) 2023 09 24
(732) SRL „LUVIMAP GRUP“, Str. Gh. Madan, 87/5, ap. 49, MD-2020 Chisinau, MD
(740) Marija Lenkutienė, 6, Patentinių paslaugų centras, UAB, J.Basanavičiaus g. 11/1, LT-03108 Vilnius, LT
(540)

БАРИН

(531) 28.5
(561) BARIN
(511)
29 apdorotos sėklos; skrudintos saulėgrąžų sėklos; skrudintos moliūgų sėklos; skrudinti žemės riešutai.

---

(111) **69080**
(151) 2014 06 25
(210) 2013 1673
(220) 2013 09 24
(181) 2023 09 24
(732) TUKUMA PIENS A/S, Jelgavas Str. 7, LV-3101 Tukums, LV
(740) Marija Lenkutienė, 6, Patentinių paslaugų centras, UAB, J.Basanavičiaus g. 11/1, LT-03108 Vilnius, LT
(540)

AISTE

(511)
29 mėsa, paukštiena ir žvėriena ir jų produktai; pienas ir pieno produktai; maistiniai riebalai; kakavos sviestas; kokosų sviestas; margarinas; riebūs sumuštinių mišiniai; sezamų sviestas; sojos pienas (pieno pakaitalas); žemės riešutų sviestas.
30 miltai ir grūdų produktai; duona, pyragas ir konditerijos gaminiai; ledai; padažai; ledas; baltymingieji javainių batonėliai; blynai; blynų vyniotiniai su sūrio ir daržovių įdaru (takos); kakavos gėrimai; kavos gėrimai; šokolado gėrimai; kakavos gėrimai su pienu; košės su pienu; pyragaičiai su mėsa; mėsėčiai (koldūnai); sumuštiniai.

---

(111) **69081**
(151) 2014 06 25
(210) 2013 1674
(220) 2013 09 24
(181) 2023 09 24
(732) UAB „RIMI LIETUVA“, Savanorių pr. 16, LT-03116 Vilnius, LT
(740) Virgina Adolfina Draugelienė, 8, UAB TARPINĖ, p. o. box 1202, LT-01007, A. P. Kavoliuko g. 24-152, LT-04328 Vilnius, LT
(540)

Fruitland

(511)
29 kompotai, drebučiai, uogienės.
31 švieži vaisiai ir daržovės.
32 mineralinis ir gazuotas vanduo ir kiti gaivieji gėrimai; vaisių gėrimai ir vaisių sultys; sirupai ir kiti gėrimų gaminimo mišiniai.

---

(111) **69082**
(151) 2014 06 25
(210) 2013 1675
(220) 2013 09 24
(181) 2023 09 24
(732) UAB „RIMI LIETUVA“, Savanorių pr. 16, LT-03116 Vilnius, LT
(740) Virgina Adolfina Draugelienė, 8, UAB TARPINĖ, p. o. box 1202, LT-01007, A. P. Kavoliuko g. 24-152, LT-04328 Vilnius, LT
(540)



(531) 25.12, 27.5, 29.1

(591) vyšninė, balta.

(511)

29 kompotai, drebučiai, uogienės.

31 švieži vaisiai ir daržovės.

32 mineralinis ir gazuotas vanduo ir kiti gaivieji gėrimai; vaisių gėrimai ir vaisių sultys; sirupai ir kiti gėrimų gaminimo mišiniai.

---

(111) **69083**

(151) 2014 06 25

(210) 2013 1676

(220) 2013 09 24

(181) 2023 09 24

(732) UAB „RIMI LIETUVA“, Savanorių pr. 16, LT-03116 Vilnius, LT

(740) Virgina Adolfina Draugelienė, 8, UAB TARPINĖ, p. o. box 1202, LT-01007, A. P. Kavoliuko g. 24-152, LT-04328 Vilnius, LT

(540)



(531) 2.3

(511)

29 mėsa, žuvis, paukštiena ir žvėriena; mėsos ekstraktai; konservuoti, šaldyti, džiovinti, virti ir kepti vaisiai ir daržovės; drebučiai, uogienės, kompotai; kiaušiniai; pienas ir pieno produktai; maistiniai aliejai ir riebalai; ajvar (konservuotos paprikos); alavijai (žmonių maistui); albuminas (kulinarijos reikmėms); albumininis pienas; alginatai (kulinarijos reikmėms); alyvų aliejus (maistui); ančiuviai (žuvys); apdoroti žemės riešutai; apdoroti žuvų ikrai; apdorotos saulėgrąžų sėklos; apdorotos sėklos; austrės (negyvos); baltymingasis pienas; bekoniena; buljonai; bulvių dribsniai; bulvių sklindžiai; bulvių traškučiai; cukruoti vaisiai; daržovių putėsiai; daržovių salotos; daržovių sriubų preparatai; daržovių sriubų ruošiniai; daržovių sultys (maistui ruošti); datulės; dešros; dešros tešloje; dygliuotieji omarai (negyvi); džiovinti kokosų riešutai; džiovintos daržovės; gaivieji kiaušininiai kokteiliai; gyvuliniai riebalai (maistui); gyvulių kaulų smegenys (maistui); grietinė; grietinėlė (pieno produktas); grietininis kremas; holoturijos (negyvos); ikrai; imbierinė uogienė; jauniklių paukštiena; jogurtas; juodųjų žirnių pasta (hummus); jūros dumblių ekstraktai (maistui); jūrų moliuskai (negyvi); kakavos sviestas; kefyras; kepenys; kepenų pastos; kepenų paštetas; kiauliena; kiaulienos gaminiai; kiaušinių baltymai; kiaušinių milteliai; kiaušinių tryniai; kimči (fermentuotos daržovės); kokosų aliejus; kokosų riebalai; kokosų sviestas; kompotai; konservuota mėsa; konservuota mėsa (skardinėse); konservuota žuvis; konservuota žuvis (skardinėse); konservuoti česnakai; konservuoti grybai; konservuoti lęšiukai; konservuoti svogūnai; konservuoti trumai (grybai); konservuoti vaisiai; konservuoti vaisiai (skardinėse); konservuoti žirneliai; konservuotos alyvos; konservuotos daržovės; konservuotos daržovės (skardinėse); konservuotos pupos; konservuotos sojų pupelės (maistui); kornišonai (jauni agurkėliai); kraujinė dešra; krevetėlės (negyvos); krevetės (negyvos); kroketai; kukurūzų aliejus; kumysas; kumpiai; lašišos; laukinių paukščių bei žvėrių mėsa (laukiniena); lecitinas (kulinarijos reikmėms); lydyti kiauliniai taukai (maistui); maistiniai riebalai; maistiniai žuvų klijai; margarinas; marmeladas; mėsos drebučiai; midijos (negyvos); moliuskai (negyvi); naminiai paukščiai (mėsos produktai); neriebūs bulvių traškučiai; obuolių tyrė; omarai (negyvi); palmių aliejus (maistui); palmių riešutų aliejus (maistui); paruošti riešutai; pektinas (kulinarijos reikmėms); pieno fermentai (kulinarijos reikmėms); pieno gėrimai (pieno pagrindu); pieno išrūgos; pieno kokteiliai; pieno raugas (sūriams gaminti); pikalilis (marinatas su pjaustytomis daržovėmis ir aštriais prieskoniais); pikuliai; plakta grietinėlė; pomidorų piurė; pomidorų sultys (maistui ruošti); rapsų aliejus (maistui); rauginti kopūstai; razinos; riaženka (fermentuotas kaitintas pienas); riebalinės medžiagos (maistinių riebalų gamybai); riebūs sumuštinių mišiniai; rūgpienis; sardinės; saulėgrąžų aliejus (maistui); sėmenų aliejus (kulinarijos reikmėms); sezamų aliejus; sezamų sviestas; silkės; skrudinti jūros augalai; smulkinti migdolai; sojos pienas (pieno pakaitalas); sojų pupelių varškė; spanguolių padažai (kompotai); spiritu konservuoti vaisiai; sraigių kiaušinėliai (maistui); sriubos; sriubų koncentratai; sriubų ruošiniai; sūdyta žuvis; sūdyti mėsos produktai; sultiniai; sultinių koncentratai; sultinių ruošiniai; sutirštintas pienas; sūris; sviestas; šilkaverpių lėliukės (žmonių maistui); šokoladinis sviestas; tunai; vaisiniai užkandžiai; vaisių kompotai; vaisių minkštimas; vaisių salotos; vaisių traškučiai; vaisių želė; vaisių žievelės; valgomasis aliejus; valgomieji kaulų taukai; varškė; vėžiagyviai (negyvi); vėžiai (negyvi); virtos, keptos daržovės; žarnokai; želatina; žemės riešutų sviestas; žiedadulkės (paruoštos maistui); žuvies gaminiai; žuvys (negyvos); žuvų filė; žuvų maisto produktai; žuvų miltai (žmonių maistui); žuvų putėsiai.

30 kava, arbata, kakava ir kavos pakaitalai; ryžiai; tapijoka ir sago kruopos; miltai ir grūdų produktai;

duona, pyragas ir konditerijos gaminiai; ledai; cukrus, medus, sirupas; mielės, kepimo milteliai; druska; garstyčios; actas, padažai; prieskoniai; ledas; alaus actas; anyžių sėklos; arabiškos daržovių salotos su traiškytais kviečiais ir aliejumi (tabulė); arbata su ledais; arbatžolių gėrimai; aromatinės medžiagos (išskyrus eterinius aliejus); aromatiniai preparatai (maistui); aštrūs marinuotų daržovių prieskoniai (su garstyčiomis); augaliniai preparatai, naudojami kaip kavos pakaitalai; avižiniai maisto produktai; avižiniai miltai; avižų dribsniai; avižų grūstmilčiai; baltymingieji javainių batonėliai; bandelės; bičių pienelis; bičių pikis (propolis); biskvitai; blynai; blynų vyniotiniai su sūrio ar daržovių įdaru (takos); bulviniai miltai (maistui); chalva; cikorija (kavos pakaitalas); cinamonas (prieskonis); desertiniai putėsiai (konditerija); dešrų rišamosios medžiagos; dribsniai (grūdų produktai); duonos trupiniai; džiūvėsiai; garstyčių milteliai; gėrimų aromatinės medžiagos (išskyrus eterinius aliejus); glitimas (paruoštas maistui); glitimo priedai (kulinarijos reikmėms); gliukozė (kulinarijos reikmėms); gvazdikėliai (prieskoniai); ilgosios ciberžolės (maistui); imbieras (prieskonis); imbieriniai meduoliai; javainiai (dribsniai su priedais); javainių batonėliai; javiniai užkandžiai; jūros dumbliai (prieskoniai); jūros vanduo (maistui virti); kakavos gėrimai; kakavos gėrimai su pienu; Kalėdų eglučių konditeriniai papuošalai; kapariai (prieskoniai); karamelės (saldainiai); karis (indiškas prieskonis); kavos aromatinės medžiagos; kavos gėrimai; kečupas (pomidorų padažas); kepimo soda (sodos bikarbonatas kepimo reikmėms); kepiniai; kepinių aromatinės medžiagos (išskyrus eterinius aliejus); kepinių glajus (cukraus glajus); kepinių sausieji mišiniai; kepinių tešla; konditerijos gaminiai; konditerijos gaminiai su migdolais; konservuotos prieskoninės žolės (prieskoniai); košės su pienu; kramtomoji guma; krekeriai (užkandžių sausainiai); kukurūzai (malti); kukurūzai (skrudinti); kukurūzai (smulkinti); kukurūzai (spraginti); kukurūziniai miltai; kukurūzų dribsniai; kukurūzų košė; kukurūzų kruopos; kukurūzų spragėsiai; kumpio aptepai; kuskusas (manų kruopos); kvapieji pipirai; kviečių gemalai (žmonių maistui); kvietiniai miltai; lakricos lazdelės (konditerija); lakštiniai (makaronai); ledas (šaldymui); ledinukai; lukštenti miežiai; lukštentos avižos; maistinės kruopos; maistinis krakmolas; maisto konservavimo druska; maisto produktų esencijos (išskyrus eterines esencijas ir eterinius aliejus); majonezas; makaronai; makaronų padažas; makaronų tešla; maliniai; maltozė; manų kruopos; marcipanai; marinatai; melasa (maistui); melasos sirupas; mėsėčiai (koldūnai); mėsos minkštinimo medžiagos (naudojamos namų sąlygomis); mėsos padažai; mėtos (konditerijai); miežinės kruopos; miežiniai miltai; migdoliniai sausainiai (konditerijos gaminiai); migdolų tešla; miltiniai konditerijos gaminiai; miltiniai maisto produktai; miltinių maisto produktų tešlos; muskatų riešutai; natūralios saldinamosios medžiagos; natūralus ar dirbtinis ledas; nerauginta duona; neskrudinta kava; padažai (uždarai); palmių cukrus; paprikos (prieskoniai); paruošti lakštinių patiekalai; pastilės (konditerija); pestas (padažas); picos; pipirai; pyragai; pyragai su aštriu vaisių įdaru (quiches); pyragai su įdaru; pyragai su mėsos įdaru; pyragaičiai su įdaru (kepiniai); pyragaičiai su mėsa; pyragaičiai su paštetu; pyragėliai su daržovių įdaru (pavasariniai pyragėliai); pyragų tešla; plaktos grietinėlės tirštikliai; ploni makaronai (vermišeliai); pomidorų padažas; pralinė (trinti riešutai su cukrumi); prieskoniai (aštrieji); prieskoniai (kvapieji); prieskoniai (padažai); pudingai; pupiniai miltai; raugai; ryžių kepiniai; ryžių užkandžiai; rupūs kukurūziniai miltai; saldainiai (ledinukai); saldainiai su minkštu įdaru; saldieji konditerijos gaminiai; saldymedžiai (konditerija); saldus pieniškas padažas su miltais; saldžios bandelės; salierų druska; salyklas (žmonių valgiui); salykliniai sausainiai; salyklo ekstraktas (maistui); salotų uždarai; sausainiai; sausieji mišiniai (ledams); sėmenys (žmonių maistui); smulkinti miežiai; sojiniai miltai; sojos pupelių pasta (prieskoniai); sojų padažas; spagečiai; sumuštiniai; sūrainiai (sumuštiniai); suši (japoniškas valgis); šafranas (prieskonis); šaldytas jogurtas (konditeriniai ledai); šaltmėtiniai saldainiai; šerbetas (ledai); šokoladas ir šokoladiniai saldainiai; šokoladiniai putėsiai; šokolado gėrimai; šokolado gėrimai su pienu; tapijokos miltai (maistui); tešla; tešlainiai; tešlos fermentai; tirštieji uždarai su vaisiais (prieskoniai); tirštikliai (valgių virimui); tortai; tortiljos; trauktinės (ne gydomosios); vafliai; vaisiniai ledai; vaisių drebučiai (konditerija); vaisių tyrės (padažai); valgomieji ledai; valgomoji druska; valgomųjų ledų rišamosios medžiagos; valgomųjų ledų sausieji mišiniai; vanilė (aromatinė medžiaga); vanilinas (vanilės pakaitalas); vermišeliai (makaronai); vyno akmuo (kalio tartratas) (kulinarijos reikmėms); žemės riešutų konditerijos gaminiai; žvaigždanyžiai.

31 šviežі vaisiai ir daržovės.

---

(111) **69084**

(151) 2014 06 25

(210) 2013 1677

(220) 2013 09 24

(181) 2023 09 24

(732) UAB „RIMI LIETUVA“, Savanorių pr. 16, LT-03116 Vilnius, LT

(740) Virgina Adolfina Draugelienė, 8, UAB TARPINĖ, p. o. box 1202, LT-01007, A. P. Kavoliuko g. 24-152, LT-04328 Vilnius, LT

(540)



(531) 2.3, 27.1

(511)

29 mėsa, žuvis, paukštiena ir žvėriena; mėsos ekstraktai; konservuoti, šaldyti, džiovinti, virti ir kepti vaisiai ir daržovės; drebučiai, uogienės, kompotai; kiaušiniai; pienas ir pieno produktai; maistiniai aliejai ir riebalai; ajvar (konservuotos paprikos); alavijai (žmonių maistui); albuminas (kulinarijos reikmėms); albumininis pienas; alginatai (kulinarijos reikmėms); alyvų aliejus (maistui); ančiuviai (žuvys); apdoroti žemės riešutai; apdoroti žuvų ikrai; apdorotos saulėgrąžų sėklos; apdorotos sėklos; austrės (negyvos); baltymingasis pienas; bekoniena; buljonai; bulvių dribsniai; bulvių sklindžiai; bulvių traškučiai; cukruoti vaisiai; daržovių putėsiai; daržovių salotos; daržovių sriubų preparatai; daržovių sriubų ruošiniai; daržovių sultys (maistui ruošti); datulės; dešros; dešros tešloje; dygliuotieji omarai (negyvi); džiovinti kokosų riešutai; džiovintos daržovės; gaivieji kiaušininiai kokteiliai; gyvuliniai riebalai (maistui); gyvulių kaulų smegenys (maistui); grietinė; grietinėlė (pieno produktas); grietininis kremas; holoturijos (negyvos); ikrai; imbierinė uogienė; jauniklių paukštiena; jogurtas; juodųjų žirnių pasta (hummus); jūros dumblių ekstraktai (maistui); jūrų moliuskai (negyvi); kakavos sviestas; kefyras; kepenys; kepenų pastos; kepenų paštetas; kiauliena; kiaulienos gaminiai; kiaušinių baltymai; kiaušinių milteliai; kiaušinių tryniai; kimči (fermentuotos daržovės); kokosų aliejus; kokosų riebalai; kokosų sviestas; kompotai; konservuota mėsa; konservuota mėsa (skardinėse); konservuota žuvis; konservuota žuvis (skardinėse); konservuoti česnakai; konservuoti grybai; konservuoti lęšiukai; konservuoti svogūnai; konservuoti trumai (grybai); konservuoti vaisiai; konservuoti vaisiai (skardinėse); konservuoti žirneliai; konservuotos alyvos; konservuotos daržovės; konservuotos daržovės (skardinėse); konservuotos pupos; konservuotos sojų pupelės (maistui); kornišonai (jauni agurkėliai); kraujinė dešra; krevetėlės (negyvos); krevetės (negyvos); kroketai; kukurūzų aliejus; kumysas; kumpiai; lašišos; laukinių paukščių bei žvėrių mėsa (laukiniena); lecitinas (kulinarijos reikmėms); lydyti kiauliniai taukai (maistui); maistiniai riebalai; maistiniai žuvų klijai; margarinas; marmeladas; mėsos drebučiai; midijos (negyvos); moliuskai (negyvi); naminiai paukščiai (mėsos produktai); neriebūs bulvių traškučiai; obuolių tyrė; omarai (negyvi); palmių aliejus (maistui); palmių riešutų aliejus (maistui); paruošti riešutai; pektinas (kulinarijos reikmėms); pieno fermentai (kulinarijos reikmėms); pieno gėrimai (pieno pagrindu); pieno išrūgos; pieno kokteiliai; pieno raugas (sūriams gaminti); pikalilis (marinatas su pjaustytomis daržovėmis ir aštriais prieskoniais); pikuliai; plakta grietinėlė; pomidorų piurė; pomidorų sultys (maistui ruošti); rapsų aliejus (maistui); rauginti kopūstai; razinos; riaženka (fermentuotas kaitintas pienas); riebalinės medžiagos (maistinių riebalų gamybai); riebūs sumuštinių mišiniai; rūgpienis; sardinės; saulėgrąžų aliejus (maistui); sėmenų aliejus (kulinarijos reikmėms); sezamų aliejus; sezamų sviestas; silkės; skrudinti jūros augalai; smulkinti migdolai; sojos pienas (pieno pakaitalas); sojų pupelių varškė; spanguolių padažai (kompotai); spiritu konservuoti vaisiai; sraigių kiaušinėliai (maistui); sriubos; sriubų koncentratai; sriubų ruošiniai; sūdyta žuvis; sūdyti mėsos produktai; sultiniai; sultinių koncentratai; sultinių ruošiniai; sutirštintas pienas; sūris; sviestas; šilkaverpių lėliukės (žmonių maistui); šokoladinis sviestas; tunai; vaisiniai užkandžiai; vaisių kompotai; vaisių minkštimas; vaisių salotos; vaisių traškučiai; vaisių želė; vaisių žievelės; valgomasis aliejus; valgomieji kaulų taukai; varškė; vėžiagyviai (negyvi); vėžiai (negyvi); virtos, keptos daržovės; žarnokai; želatina; žemės riešutų sviestas; žiedadulkės (paruoštos maistui); žuvies gaminiai; žuvys (negyvos); žuvų filė; žuvų maisto produktai; žuvų miltai (žmonių maistui); žuvų putėsiai.

30 kava, arbata, kakava ir kavos pakaitalai; ryžiai; tapijoka ir sago kruopos; miltai ir grūdų produktai; duona, pyragas ir konditerijos gaminiai; ledai; cukrus, medus, sirupas; mielės, kepimo milteliai; druska; garstyčios; actas, padažai; prieskoniai; ledas; alaus actas; anyžių sėklos; arabiškos daržovių salotos su traiškytais kviečiais ir aliejumi (tabulė); arbata su ledais; arbatžolių gėrimai; aromatinės medžiagos (išskyrus eterinius aliejus); aromatiniai preparatai (maistui); aštrūs marinuotų daržovių prieskoniai (su garstyčiomis); augaliniai preparatai, naudojami kaip kavos pakaitalai; avižiniai maisto produktai; avižiniai miltai; avižų dribsniai; avižų grūstmilčiai; baltymingieji javainių batonėliai; bandelės; bičių pienelis; bičių pikis (propolis); biskvitai; blynai; blynų vyniotiniai su sūrio ar daržovių įdaru (takos); bulviniai miltai (maistui); chalva; cikorija (kavos pakaitalas); cinamonas (prieskonis); desertiniai putėsiai (konditerija); dešrų rišamosios medžiagos; dribsniai (grūdų produktai); duonos trupiniai; džiūvėsiai; garstyčių milteliai; gėrimų aromatinės medžiagos (išskyrus eterinius aliejus); glitimas (paruoštas maistui); glitimo priedai (kulinarijos reikmėms); gliukozė (kulinarijos reikmėms); gvazdikėliai (prieskoniai); ilgosios ciberžolės (maistui); imbieras (prieskonis); imbieriniai meduoliai; javainiai (dribsniai su priedais); javainių batonėliai; javiniai užkandžiai; jūros dumbliai (prieskoniai); jūros vanduo (maistui virti); kakavos gėrimai; kakavos gėrimai su pienu; Kalėdų eglučių konditeriniai papuošalai; kapariai (prieskoniai); karamelės (saldainiai); karis (indiškas prieskonis); kavos aromatinės medžiagos; kavos gėrimai; kečupas (pomidorų padažas); kepimo soda (sodos bikarbonatas kepimo reikmėms); kepiniai; kepinių aromatinės medžiagos (išskyrus eterinius aliejus); kepinių glajus (cukraus glajus); kepinių sausieji mišiniai; kepinių tešla; konditerijos gaminiai; konditerijos gaminiai su migdolais; konservuotos prieskoninės žolės (prieskoniai); košės su pienu; kramtomoji guma; krekeriai (užkandžių sausainiai); kukurūzai (malti); kukurūzai (skrudinti); kukurūzai (smulkinti); kukurūzai (spraginti); kukurūziniai

miltai; kukurūzų dribsniai; kukurūzų košė; kukurūzų kruopos; kukurūzų spragėsiai; kumpio aptepai; kuskusas (manų kruopos); kvapieji pipirai; kviečių gemalai (žmonių maistui); kvietiniai miltai; lakricos lazdelės (konditerija); lakštiniai (makaronai); ledas (šaldymui); ledinukai; lukštenti miežiai; lukštentos avižos; maistinės kruopos; maistinis krakmolas; maisto konservavimo druska; maisto produktų esencijos (išskyrus eterines esencijas ir eterinius aliejus); majonezas; makaronai; makaronų padažas; makaronų tešla; maliniai; maltozė; manų kruopos; marcipanai; marinatai; melasa (maistui); melasos sirupas; mėsėčiai (koldūnai); mėsos minkštinimo medžiagos (naudojamos namų sąlygomis); mėsos padažai; mėtos (konditerijai); miežinės kruopos; miežiniai miltai; migdoliniai sausainiai (konditerijos gaminiai); migdolų tešla; miltiniai konditerijos gaminiai; miltiniai maisto produktai; miltinių maisto produktų tešlos; muskatų riešutai; natūralios saldinamosios medžiagos; natūralus ar dirbtinis ledas; nerauginta duona; neskrudinta kava; padažai (uždarai); palmių cukrus; paprikos (prieskoniai); paruošti lakštinių patiekalai; pastilės (konditerija); pestas (padažas); picos; pipirai; pyragai; pyragai su aštriu vaisių įdaru (quiches); pyragai su įdaru; pyragai su mėsos įdaru; pyragaičiai su įdaru (kepiniai); pyragaičiai su mėsa; pyragaičiai su paštetu; pyragėliai su daržovių įdaru (pavasariniai pyragėliai); pyragų tešla; plaktos grietinėlės tirštikliai; ploni makaronai (vermišeliai); pomidorų padažas; pralinė (trinti riešutai su cukrumi); prieskoniai (aštrieji); prieskoniai (kvapieji); prieskoniai (padažai); pudingai; pupiniai miltai; raugai; ryžių kepiniai; ryžių užkandžiai; rupūs kukurūziniai miltai; saldainiai (ledinukai); saldainiai su minkštu įdaru; saldieji konditerijos gaminiai; saldymedžiai (konditerija); saldus pieniškas padažas su miltais; saldžios bandelės; salierų druska; salyklas (žmonių valgiui); salykliniai sausainiai; salyklo ekstraktas (maistui); salotų uždarai; sausainiai; sausieji mišiniai (ledams); sėmenys (žmonių maistui); smulkinti miežiai; sojiniai miltai; sojos pupelių pasta (prieskoniai); sojų padažas; spagečiai; sumuštiniai; sūrainiai (sumuštiniai); suši (japoniškas valgis); šafranas (prieskonis); šaldytas jogurtas (konditeriniai ledai); šaltmėtiniai saldainiai; šerbetas (ledai); šokoladas ir šokoladiniai saldainiai; šokoladiniai putėsiai; šokolado gėrimai; šokolado gėrimai su pienu; tapijokos miltai (maistui); tešla; tešlainiai; tešlos fermentai; tirštieji uždarai su vaisiais (prieskoniai); tirštikliai (valgių virimui); tortai; tortiljos; trauktinės (ne gydomosios); vafliai; vaisiniai ledai; vaisių drebučiai (konditerija); vaisių tyrės (padažai); valgomieji ledai; valgomoji druska; valgomųjų ledų rišamosios medžiagos; valgomųjų ledų sausieji mišiniai; vanilė (aromatinė medžiaga); vanilinas (vanilės pakaitalas); vermišeliai (makaronai); vyno akmuo (kalio tartratas) (kulinarijos reikmėms); žemės riešutų konditerijos gaminiai; žvaigždanyžiai.

31 švieži vaisiai ir daržovės.

---

(111) **69085**
(151) 2014 06 25
(210) 2013 1690
(220) 2013 09 27
(181) 2023 09 27
(732) AURIMAS RABAČIUS, Notangų g. 3, LT-44001 Kaunas, LT
(540)

Armaheat

(511)

35 prekių užsakymų administracinis tvarkymas; trečiųjų asmenų prekių ir paslaugų licencijavimo komercinis administravimas; prekių pardavimo skatinimas (kitiems); prekių pateikimas žiniasklaidoje pardavimo reikmėms.

---

(111) **69086**
(151) 2014 06 25
(210) 2013 1699
(220) 2013 09 27
(181) 2023 09 27
(732) UAB „PALINK“, Lentvario g. 33, LT-02241 Vilnius, LT
(740) Marija Lenkutienė, 6, Patentinių paslaugų centras, UAB, J.Basanavičiaus g. 11/1, LT-03108 Vilnius, LT
(540)



(531) 26.4, 26.4, 27.1, 29.1
(591) pilka, šviesiai geltona, geltona, žalia, balta.
(511)

29 mėsa, žuvis, paukštiena ir žvėriena; mėsos ekstraktai; konservuoti, šaldyti, džiovinti, virti ir kepti vaisiai ir daržovės; drebučiai, uogienės, kompotai; kiaušiniai; pienas ir pieno produktai; maistiniai aliejai ir riebalai; ajvar (konservuotos paprikos); alavijai (žmonių maistui); albuminas (kulinarijos reikmėms); albumininis pienas; alginatai (kulinarijos reikmėms); alyvų aliejus (maistui); ančiuviai (žuvys); apdoroti žemės riešutai; apdoroti žuvų ikrai; apdorotos saulėgrąžų sėklos; apdorotos sėklos; austrės

(negyvos); baltymingasis pienas; bekoniena; buljonai; bulvių dribsniai; bulvių sklindžiai; bulvių traškučiai; cukruoti vaisiai; daržovių putėsiai; daržovių salotos; daržovių sriubų preparatai; daržovių sriubų ruošiniai; daržovių sultys (maistui ruošti); datulės; dešros; dešros tešloje; dygliuotieji omarai (negyvi); džiovinti kokosų riešutai; džiovintos daržovės; gaivieji kiaušininiai kokteiliai; gyvuliniai riebalai (maistui); gyvulių kaulų smegenys (maistui); grietinė; grietinėlė (pieno produktas); grietininis kremas; holoturijos (negyvos); ikrai; imbierinė uogienė; jauniklių paukštiena; jogurtas; juodųjų žirnių pasta (hummus); jūros dumblių ekstraktai (maistui); jūrų moliuskai (negyvi); kakavos sviestas; kefyras; kepenys; kepenų pastos; kepenų paštetas; kiauliena; kiaulienos gaminiai; kiaušinių baltymai; kiaušinių milteliai; kiaušinių tryniai; kimči (fermentuotos daržovės); kokosų aliejus; kokosų riebalai; kokosų sviestas; kompotai; konservuota mėsa; konservuota mėsa (skardinėse); konservuota žuvis; konservuota žuvis (skardinėse); konservuoti česnakai; konservuoti grybai; konservuoti lęšiukai; konservuoti svogūnai; konservuoti trumai (grybai); konservuoti vaisiai; konservuoti vaisiai (skardinėse); konservuoti žirneliai; konservuotos alyvos; konservuotos daržovės; konservuotos daržovės (skardinėse); konservuotos pupos; konservuotos sojų pupelės (maistui); kornišonai (jauni agurkėliai); kraujinė dešra; krevetėlės (negyvos); krevetės (negyvos); kroketai; kukurūzų aliejus; kumysas; kumpiai; lašišos; laukinių paukščių bei žvėrių mėsa (laukiniena); lecitinas (kulinarijos reikmėms); lydyti kiauliniai taukai (maistui); maistiniai riebalai; maistiniai žuvų klijai; margarinas; marmeladas; mėsos drebučiai; midijos (negyvos); moliuskai (negyvi); naminiai paukščiai (mėsos produktai); neriebūs bulvių traškučiai; obuolių tyrė; omarai (negyvi); palmių aliejus (maistui); palmių riešutų aliejus (maistui); paruošti riešutai; pektinas (kulinarijos reikmėms); pieno fermentai (kulinarijos reikmėms); pieno gėrimai (pieno pagrindu); pieno išrūgos; pieno kokteiliai; pieno raugas (sūriams gaminti); pikalilis (marinatas su pjaustytomis daržovėmis ir aštriais prieskoniais); pikuliai; plakta grietinėlė; pomidorų piurė; pomidorų sultys (maistui ruošti); rapsų aliejus (maistui); rauginti kopūstai; razinos; riaženka (fermentuotas kaitintas pienas); riebalinės medžiagos (maistinių riebalų gamybai); riebūs sumuštinių mišiniai; rūgpienis; sardinės; saulėgrąžų aliejus (maistui); sėmenų aliejus (kulinarijos reikmėms); sezamų aliejus; sezamų sviestas; silkės; skrudinti jūros augalai; smulkinti migdolai; sojos pienas (pieno pakaitalas); sojų pupelių varškė; spanguolių padažai (kompotai); spiritu konservuoti vaisiai; sraigių kiaušinėliai (maistui); sriubos; sriubų koncentratai; sriubų ruošiniai; sūdyta žuvis; sūdyti mėsos produktai; sultiniai; sultinių koncentratai; sultinių ruošiniai; sutirštintas pienas; sūris; sviestas; šilkaverpių lėliukės (žmonių maistui); šokoladinis sviestas; tunai; vaisiniai užkandžiai; vaisių kompotai; vaisių minkštimas; vaisių salotos; vaisių traškučiai; vaisių želė; vaisių žievelės; valgomasis aliejus; valgomieji kaulų taukai; varškė; vėžiagyviai (negyvi); vėžiai (negyvi); virtos, keptos daržovės; žarnokai; želatina; žemės riešutų sviestas; žiedadulkės (paruoštos maistui); žuvies gaminiai; žuvys (negyvos); žuvų filė; žuvų maisto produktai; žuvų miltai (žmonių maistui); žuvų putėsiai.

30 kava, arbata, kakava ir kavos pakaitalai; ryžiai; tapijoka ir sago kruopos; miltai ir grūdų produktai; duona, pyragas ir konditerijos gaminiai; ledai; cukrus, medus, sirupas; mielės, kepimo milteliai; druska; garstyčios; actas, padažai; prieskoniai; ledas; alaus actas; anyžių sėklos; arabiškos daržovių salotos su traiškytais kviečiais ir aliejumi (tabulė); arbata su ledais; arbatžolių gėrimai; aromatinės medžiagos (išskyrus eterinius aliejus); aromatiniai preparatai (maistui); aštrūs marinuotų daržovių prieskoniai (su garstyčiomis); augaliniai preparatai, naudojami kaip kavos pakaitalai; avižiniai maisto produktai; avižiniai miltai; avižų dribsniai; avižų grūstmilčiai; baltymingieji javainių batonėliai; bandelės; bičių pienelis; bičių pikis (propolis); biskvitai; blynai; blynų vyniotiniai su sūrio ar daržovių įdaru (takos); bulviniai miltai (maistui); chalva; cikorija (kavos pakaitalas); cinamonas (prieskonis); desertiniai putėsiai (konditerija); dešrų rišamosios medžiagos; dribsniai (grūdų produktai); duonos trupiniai; džiūvėsiai; garstyčių milteliai; gėrimų aromatinės medžiagos (išskyrus eterinius aliejus); glitimas (paruoštas maistui); glitimo priedai (kulinarijos reikmėms); gliukozė (kulinarijos reikmėms); gvazdikėliai (prieskoniai); ilgosios ciberžolės (maistui); imbieras (prieskonis); imbieriniai meduoliai; javainiai (dribsniai su priedais); javainių batonėliai; javiniai užkandžiai; jūros dumbliai (prieskoniai); jūros vanduo (maistui virti); kakavos gėrimai; kakavos gėrimai su pienu; Kalėdų eglučių konditeriniai papuošalai; kapariai (prieskoniai); karamelės (saldainiai); karis (indiškas prieskonis); kavos aromatinės medžiagos; kavos gėrimai; kečupas (pomidorų padažas); kepimo soda (sodos bikarbonatas kepimo reikmėms); kepiniai; kepinių aromatinės medžiagos (išskyrus eterinius aliejus); kepinių glajus (cukraus glajus); kepinių sausieji mišiniai; kepinių tešla; konditerijos gaminiai; konditerijos gaminiai su migdolais; konservuotos prieskoninės žolės (prieskoniai); košės su pienu; kramtomoji guma; krekeriai (užkandžių sausainiai); kukurūzai (malti); kukurūzai (skrudinti); kukurūzai (smulkinti); kukurūzai (spraginti); kukurūziniai miltai; kukurūzų dribsniai; kukurūzų košė; kukurūzų kruopos; kukurūzų spragėsiai; kumpio aptepai; kuskusas (manų kruopos); kvapieji pipirai; kviečių gemalai (žmonių maistui); kvietiniai miltai; lakricos lazdelės (konditerija); lakštiniai (makaronai); ledas (šaldymui); ledinukai; lukštenti miežiai; lukštentos avižos; maistinės kruopos; maistinis krakmolas; maisto konservavimo druska; maisto produktų esencijos (išskyrus eterines esencijas ir eterinius aliejus); majonezas; makaronai; makaronų padažas; makaronų tešla; maliniai; maltozė; manų kruopos; marcipanai; marinatai; melasa (maistui); melasos sirupas; mėsėčiai (koldūnai); mėsos minkštinimo

medžiagos (naudojamos namų sąlygomis); mėsos padažai; mėtos (konditerijai); miežinės kruopos; miežiniai miltai; migdoliniai sausainiai (konditerijos gaminiai); migdolų tešla; miltiniai konditerijos gaminiai; miltiniai maisto produktai; miltinių maisto produktų tešlos; muskatų riešutai; natūralios saldinamosios medžiagos; natūralus ar dirbtinis ledas; nerauginta duona; neskrudinta kava; padažai (uždarai); palmių cukrus; paprikos (prieskoniai); paruošti lakštinių patiekalai; pastilės (konditerija); pestas (padažas); picos; pipirai; pyragai; pyragai su aštriu vaisių įdaru (quiches); pyragai su įdaru; pyragai su mėsos įdaru; pyragaičiai su įdaru (kepiniai); pyragaičiai su mėsa; pyragaičiai su paštetu; pyragėliai su daržovių įdaru (pavasariniai pyragėliai); pyragų tešla; plaktos grietinėlės tirštikliai; ploni makaronai (vermišeliai); pomidorų padažas; pralinė (trinti riešutai su cukrumi); prieskoniai (aštrieji); prieskoniai (kvapieji); prieskoniai (padažai); pudingai; pupiniai miltai; raugai; ryžių kepiniai; ryžių užkandžiai; rupūs kukurūziniai miltai; saldainiai (ledinukai); saldainiai su minkštu įdaru; saldieji konditerijos gaminiai; saldymedžiai (konditerija); saldus pieniškas padažas su miltais; saldžios bandelės; salierų druska; salyklas (žmonių valgiui); salykliniai sausainiai; salyklo ekstraktas (maistui); salotų uždarai; sausainiai; sausieji mišiniai (ledams); sėmenys (žmonių maistui); smulkinti miežiai; sojiniai miltai; sojos pupelių pasta (prieskoniai); sojų padažas; spagečiai; sumuštiniai; sūrainiai (sumuštiniai); suši (japoniškas valgis); šafranas (prieskonis); šaldytas jogurtas (konditeriniai ledai); šaltmėtiniai saldainiai; šerbetas (ledai); šokoladas ir šokoladiniai saldainiai; šokoladiniai putėsiai; šokolado gėrimai; šokolado gėrimai su pienu; tapijokos miltai (maistui); tešla; tešlainiai; tešlos fermentai; tirštieji uždarai su vaisiais (prieskoniai); tirštikliai (valgių virimui); tortai; tortiljos; trauktinės (ne gydomosios); vafliai; vaisiniai ledai; vaisių drebučiai (konditerija); vaisių tyrės (padažai); valgomieji ledai; valgomoji druska; valgomųjų ledų rišamosios medžiagos; valgomųjų ledų sausieji mišiniai; vanilė (aromatinė medžiaga); vanilinas (vanilės pakaitalas); vermišeliai (makaronai); vyno akmuo (kalio tartratas) (kulinarijos reikmėms); žemės riešutų konditerijos gaminiai; žvaigždanyžiai.

31 grūdai ir žemės ūkio, sodo ir miško produktai, nepriskirti prie kitų klasių; gyvi gyvūnai; šviežių vaisiai ir daržovės; sėklos; gyvi augalai ir gėlės; pašarai; salyklas; aguročiai; alavijai (augalai); aliejaus išspaudos; apelsinai; apyniai; apynių spurgai; augalai; augalų sėklos; austrės (gyvos); avižos; cezalpinijos (pašarams); citrusų vaisiai; cukranendrės; cukranendrių išspaudos (neapdorotos); daigintos sėklos (botanikos reikmėms); dėsliųjų paukščių preparatai; dilgėlės; dygliuotieji omarai (gyvi); dumbliai (maistui arba pašarui); džiovinti augalai (puošybai); džiovintos gėlės (puošybai); ėdesiai; galvijinė druska; galvijų pašarai; gėlių svogūnėliai; gyvi gyvuliai; gyvi naminiai paukščiai; gyvulių kraikas; gyvulių kramtalai; gyvulių penėjimo preparatai; grybiena (dauginimui); grūdai (javai); grūdai (sėkla); grūdų atliekos (pašarams); holoturijos (gyvos); javų apdorojimo atliekos (pašarui); jūros dumbliai (maistui arba pašarui); kadagių uogos; Kalėdų eglutės; kambarinių gyvūnėlių ėdesys; kambarinių gyvūnų gėrimai; kambarinių gyvūnų kvapusis smėlis (kraikas); kambarinių gyvūnų pašaras; kambarinių gyvūnų smėliuotas popierius (kraikas); kiaukutiniai vėžiagyviai (gyvi); kokosų riešutai; kokosų riešutų kevalai; kolamedžių riešutai; kopra; kraikas; kraikinės durpės; krūmai; kruopos (lesalui); kukurūzai; kukurūzų išspaudos (galvijams); kviečiai; kviečių gemalai (pašarui); lazdynų riešutai; lesalas; mediena su žieve; medienos drožlės (masei gaminti); medžiai; medžių kamienai; miežiai; migdolai (vaisiai); moliūgai; naminių gyvulių penėjimo preparatai; natūrali velėna; natūralios gėlės; natūralių gėlių vainikai; neapdirbtos kamščiamedžių žievės; neapdoroti javų grūdai; neapdoroti ryžiai; neapdorotos kakavos pupelės; nepjautinė mediena; neskusta mediena; omarai (gyvi); palmės (medžiai); palmių lapai; paprastieji baltymai (proteinai) (pašarams); pašarai (gyvuliams penėti); pašarinės išspaudos; pašarinės kalkės; pašarinės mielės; pašariniai grūdai; pašariniai miltai; perekliai kiaušiniai (apvaisinti); pipirai (augalai); puskrūmiai; pušų kankorėžiai; rabarbarai; rapsų išspaudos (galvijams); riešutai; ryžių miltai (pašarui); rožių krūmai; rugiai; runkeliai; saldžiavaisių pupmedžių pupos; salyklas (gėrimams gaminti); sėlenos; sėlenų gėralas (gyvuliams); sėmenys (pašarui); sėmenų miltai (pašarui); sėmenų miltai (pašaras); sepijų kaulai (lesalui); sezamai; skysti mišiniai (penimieji ėdalai); sodinukai; spirito varyklų distiliavimo atliekos; stiprinamieji pašarai; svogūnėliai; šakniavaisiai (maistui); šiaudai (pašaras); šiaudų kraikas; šiaudų mulčias; šienas; šilkaverpiai; šilkaverpių kiaušinėliai; šunų paplotėliai; šviežiai agurkai; šviežiai daržo augalai; šviežiai grybai; šviežiai kaštainiai; šviežiai lęšiukai; šviežiai porai; šviežiai svogūnai; šviežiai špinatai; šviežiai trumai (triufeliai); šviežiai vaisiai; šviežiai žemės riešutai; šviežiai žirneliai; šviežios uogos; šviežios alyvuogės; šviežios bulvės; šviežios citrinos; šviežios daržovės; šviežios prieskoninės žolės; šviežios pupos; šviežios salotos; šviežios vynuogės; trūkažolių salotos; trūkažolių šaknys; vaisių atliekos (išspaudos); vaisių išspaudos; valgomieji moliuskai (gyvi); veisliniai gyvuliai; vėžiagyviai (gyvi); vėžiai (gyvi); vynuogienojų atramos; žalios žievės; žemės riešutų išspaudos (gyvuliams); žemės riešutų miltai (pašarui); žiedadulkės (žaliava); žlaugtai; žlaugtai (pašarams); žolės (maistui arba pašarui); žuvavimo masalai (gyvi); žuvys (gyvos); žuvų ikrai; žuvų miltai (pašarui); žvėrynų gyvūnai.

32 alus; mineralinis ir gazuotas vanduo ir kiti gaivieji gėrimai; vaisių gėrimai ir vaisių sultys; sirupai ir kiti gėrimų gaminimo mišiniai; alaus misa; apynių ekstraktai (alui daryti); daržovių sultys (gėrimai); esencijos (gėrimams gaminti); gaivieji alavijų gėrimai; gaivieji aperityvai; gaivieji gėrimai; gaivieji kokteiliai; gaivieji medaus gėrimai; gaivieji vaisių

ekstraktai; gaivieji vaisių sulčių gėrimai; gazuotas vanduo; gazuoto vandens gaminimo preparatai; gazuotų gėrimų gaminimo milteliai; gazuotų gėrimų gaminimo pastilės; geriamas vanduo (buteliuose); gėrimų gaminimo preparatai; gira (gaivusis gėrimas); imbierinis alus; išrūgų gėrimai; izotoniniai (netonizuojantys) gėrimai; ličio vanduo (gaivusis gėrimas su ličio druskomis); likerių gaminimo preparatai; limonadai; migdolų pienas (gėrimas); mineralinio vandens gaminimo preparatai; mineralinis vanduo (gėrimas); misa; oršadas (migdolų pieno gėrimas); pomidorų sultys (gėrimas); salyklinė misa; salyklinis alus; sarsaparylius (gaivusis gėrimas); selteris; sidras (gaivieji gėrimai); sirupai (gėrimams); sirupai (limonadui); sodos vanduo; šerbetas (gėrimas); tiršti vaisių kokteiliai; vaisių nektarai (gaivieji); vandenys (gėrimai); vynuogių misa (nefermentuota); žemės riešutų pienas (gaivusis gėrimas).

33 svaigieji gėrimai (išskyrus alų); anyžių degtinė; anyžių likeris; aperityvai; aperityvai (virškinimą skatinantys likeriai ir spiritiniai gėrimai); arakas; brendis; degtinė (rusiška); distiliuoti gėrimai; džinas (kadagių degtinė); kiurasao (likeris); kokteiliai; kriaušių sidras; likeriai; midus; nira (svaigusis cukranendrių gėrimas); pikė (vynuogių išspaudų vynas); pipirmėčių likeriai; ryžių degtinė; romas (svaigusis gėrimas); sakė (japoniška ryžių degtinė); sidras; spiritinės esencijos; spiritiniai ekstraktai; spiritiniai gėrimai; sumaišyti svaigieji gėrimai (išskyrus alaus gėrimus); svaigieji gėrimai su vaisiais; trauktinės (karčiosios); vaisių ekstraktai (spiritiniai); viskis; vynas; vyšnių degtinė.

35 duomenų paieška kompiuterių rinkmenose (kitiems); importo ir eksporto agentūros; komercinė informacija ir patarimai vartotojams (konsultacijų teikimas); komercinės informacijos agentūros; informacijos rinkimas kompiuterinėse duomenų bazėse; informacijos sisteminimas kompiuterinėse duomenų bazėse; mugių rengimas komercijos ra reklamos reikmės; pardavimas aukcione; parodų rengimas komercijos ar reklamos reikmėms; pavyzdžių platinimas; prekių pardavimo skatinimas (kitiems); prekių pateikimas žiniasklaidoje pardavimo reikmėms; mėsos, žuvies, jūros gėrybių (negyvų austrių, jūros moliuskų, krevečių, omarų, vėžiagyvių, vėžių, skrudintų jūros augalų ir kitų jūros gėrybių), paukštienos ir žvėrienos gaminių, mėsos ekstraktų, konservuotų, šaldytų, džiovintų, virtų ir keptų vaisių ir daržovių, drebučių, uogienių, kompotų, kiaušinių, pieno ir pieno produktų, maistinių aliejų ir riebalų, kavos, arbatos, kakavos, cukraus, ryžių, tapijokos, sago kruopų, kavos pakaitalų, miltų ir grūdų produktų, duonos, pyragų ir konditerijos gaminių, ledų, medaus, sirupo, mielių, kepimo miltelių, druskos, garstyčių, acto, padažų, prieskonių, ledo, žemės ūkio, sodo, miško produktų ir grūdų, šviežių vaisių ir daržovių, sėklų, augalų, alaus, mineralinio ir gazuoto vandens, gaiviųjų gėrimų, vaisių gėrimų, vaisių sulčių, sirupų ir kitų gėrimų gaminimo mišinių, svaigiųjų gėrimų sukaupimas (išskyrus vežimą) kitiems, teikiantis pirkėjams galimybę patogiai apžiūrėti ir įsigyti tų prekių didmeninėse ir mažmeninėse parduotuvėse, užsakymams paštu skirtais katalogais, žiniatinklio svetainėse ar teleparduotuvėse.

43 maisto ir gėrimų parūpinimo paslaugos; laikinas apgyvendinimas; apgyvendinimo biurai (viešbučiai, pensionai); apšvietimo priemonių nuoma (ne teatrui ar televizijos studijoms); aprūpinimas maistu ir gėrimais; barų paslaugos; geriamojo vandens dalytuvų nuoma; gyvūnų pensionai; kavinės; kavos barai; kėdžių, stalų, staltiesių, stiklo dirbinių nuoma; kilnojamųjų statinių nuoma; laikino būsto parūpinimas; lopšeliai; maisto gaminimo (virimo, kepimo) aparatų nuoma; moteliai; palapinių nuoma; pensionai (apstatyti kambariai ir maitinimas); pensionų rezervavimas; poilsio stovyklaviečių paslaugos; restoranai; savitarnos restoranai; senelių namai; susitikimo patalpų nuoma; trumpa patalpų nuoma; trumpo poilsio stovyklų paslaugos (nuomojamos patalpos); turizmo bazės; užkandinės; valgyklos; viešbučiai; viešbučių rezervavimas.

---

(111) **69087**
(151) 2014 06 25
(210) 2013 1700
(220) 2013 09 27
(181) 2023 09 27
(732) UAB „PALINK“, Lentvario g. 33, LT-02241 Vilnius, LT
(740) Marija Lenkutienė, 6, Patentinių paslaugų centras, UAB, J.Basanavičiaus g. 11/1, LT-03108 Vilnius, LT
(540)

iki. Mes visi mylim maistą

(511)

29 mėsa, žuvis, paukštiena ir žvėriena; mėsos ekstraktai; konservuoti, šaldyti, džiovinti, virti ir kepti vaisiai ir daržovės; drebučiai, uogienės, kompotai; kiaušiniai; pienas ir pieno produktai; maistiniai aliejai ir riebalai; ajvar (konservuotos paprikos); alavijai (žmonių maistui); albuminas (kulinarijos reikmėms); albumininis pienas; alginatai (kulinarijos reikmėms); alyvų aliejus (maistui); ančiuviai (žuvys); apdoroti žemės riešutai; apdoroti žuvų ikrai; apdorotos saulėgrąžų sėklos; apdorotos sėklos; austrės (negyvos); baltymingasis pienas; bekoniena; buljonai; bulvių dribsniai; bulvių sklindžiai; bulvių traškučiai; cukruoti vaisiai; daržovių putėsiai; daržovių salotos; daržovių sriubų preparatai; daržovių sriubų ruošiniai; daržovių sultys (maistui ruošti); datulės; dešros; dešros tešloje; dygliuotieji omarai (negyvi); džiovinti kokosų riešutai; džiovintos daržovės; gaivieji kiaušininiai kokteiliai; gyvuliniai riebalai (maistui); gyvulių kaulų smegenys (maistui); grietinė; grietinėlė (pieno produktas); grietininis kremas; holoturijos (negyvos); ikrai; imbierinė uogienė; jauniklių paukštiena; jogurtas; juodųjų žirnių pasta (hummus); jūros dumblių ekstraktai (maistui); jūrų moliuskai (negyvi); kakavos sviestas; kefyras; kepenys; kepenų pastos; kepenų

paštetas; kiauliena; kiaulienos gaminiai; kiaušinių baltymai; kiaušinių milteliai; kiaušinių tryniai; kimči (fermentuotos daržovės); kokosų aliejus; kokosų riebalai; kokosų sviestas; kompotai; konservuota mėsa; konservuota mėsa (skardinėse); konservuota žuvis; konservuota žuvis (skardinėse); konservuoti česnakai; konservuoti grybai; konservuoti lęšiukai; konservuoti svogūnai; konservuoti trumai (grybai); konservuoti vaisiai; konservuoti vaisiai (skardinėse); konservuoti žirneliai; konservuotos alyvos; konservuotos daržovės; konservuotos daržovės (skardinėse); konservuotos pupos; konservuotos sojų pupelės (maistui); kornišonai (jauni agurkėliai); kraujinė dešra; krevetėlės (negyvos); krevetės (negyvos); kroketai; kukurūzų aliejus; kumysas; kumpiai; lašišos; laukinių paukščių bei žvėrių mėsa (laukiniena); lecitinas (kulinarijos reikmėms); lydyti kiauliniai taukai (maistui); maistiniai riebalai; maistiniai žuvų klijai; margarinas; marmeladas; mėsos drebučiai; midijos (negyvos); moliuskai (negyvi); naminiai paukščiai (mėsos produktai); neriebūs bulvių traškučiai; obuolių tyrė; omarai (negyvi); palmių aliejus (maistui); palmių riešutų aliejus (maistui); paruošti riešutai; pektinas (kulinarijos reikmėms); pieno fermentai (kulinarijos reikmėms); pieno gėrimai (pieno pagrindu); pieno išrūgos; pieno kokteiliai; pieno raugas (sūriams gaminti); pikalilis (marinatas su pjaustytomis daržovėmis ir aštriais prieskoniais); pikuliai; plakta grietinėlė; pomidorų piurė; pomidorų sultys (maistui ruošti); rapsų aliejus (maistui); rauginti kopūstai; razinos; riaženka (fermentuotas kaitintas pienas); riebalinės medžiagos (maistinių riebalų gamybai); riebūs sumuštinių mišiniai; rūgpienis; sardinės; saulėgrąžų aliejus (maistui); sėmenų aliejus (kulinarijos reikmėms); sezamų aliejus; sezamų sviestas; silkės; skrudinti jūros augalai; smulkinti migdolai; sojos pienas (pieno pakaitalas); sojų pupelių varškė; spanguolių padažai (kompotai); spiritu konservuoti vaisiai; sraigių kiaušinėliai (maistui); sriubos; sriubų koncentratai; sriubų ruošiniai; sūdyta žuvis; sūdyti mėsos produktai; sultiniai; sultinių koncentratai; sultinių ruošiniai; sutirštintas pienas; sūris; sviestas; šilkaverpių lėliukės (žmonių maistui); šokoladinis sviestas; tunai; vaisiniai užkandžiai; vaisių kompotai; vaisių minkštimas; vaisių salotos; vaisių traškučiai; vaisių želė; vaisių žievelės; valgomasis aliejus; valgomieji kaulų taukai; varškė; vėžiagyviai (negyvi); vėžiai (negyvi); virtos, keptos daržovės; žarnokai; želatina; žemės riešutų sviestas; žiedadulkės (paruoštos maistui); žuvies gaminiai; žuvys (negyvos); žuvų filė; žuvų maisto produktai; žuvų miltai (žmonių maistui); žuvų putėsiai.

30 kava, arbata, kakava ir kavos pakaitalai; ryžiai; tapijoka ir sago kruopos; miltai ir grūdų produktai; duona, pyragas ir konditerijos gaminiai; ledai; cukrus, medus, sirupas; mielės, kepimo milteliai; druska; garstyčios; actas, padažai; prieskoniai; ledas; alaus actas; anyžių sėklos; arabiškos daržovių salotos su traiškytais kviečiais ir aliejumi (tabulė); arbata su ledais; arbatžolių gėrimai; aromatinės medžiagos (išskyrus eterinius aliejus); aromatiniai preparatai (maistui); aštrūs marinuotų daržovių prieskoniai (su garstyčiomis); augaliniai preparatai, naudojami kaip kavos pakaitalai; avižiniai maisto produktai; avižiniai miltai; avižų dribsniai; avižų grūstmilčiai; baltymingieji javainių batonėliai; bandelės; bičių pienelis; bičių pikis (propolis); biskvitai; blynai; blynų vyniotiniai su sūrio ar daržovių įdaru (takos); bulviniai miltai (maistui); chalva; cikorija (kavos pakaitalas); cinamonas (prieskonis); desertiniai putėsiai (konditerija); dešrų rišamosios medžiagos; dribsniai (grūdų produktai); duonos trupiniai; džiūvėsiai; garstyčių milteliai; gėrimų aromatinės medžiagos (išskyrus eterinius aliejus); glitimas (paruoštas maistui); glitimo priedai (kulinarijos reikmėms); gliukozė (kulinarijos reikmėms); gvazdikėliai (prieskoniai); ilgosios ciberžolės (maistui); imbieras (prieskonis); imbieriniai meduoliai; javainiai (dribsniai su priedais); javainių batonėliai; javiniai užkandžiai; jūros dumbliai (prieskoniai); jūros vanduo (maistui virti); kakavos gėrimai; kakavos gėrimai su pienu; Kalėdų eglučių konditeriniai papuošalai; kapariai (prieskoniai); karamelės (saldainiai); karis (indiškas prieskonis); kavos aromatinės medžiagos; kavos gėrimai; kečupas (pomidorų padažas); kepimo soda (sodos bikarbonatas kepimo reikmėms); kepiniai; kepinių aromatinės medžiagos (išskyrus eterinius aliejus); kepinių glajus (cukraus glajus); kepinių sausieji mišiniai; kepinių tešla; konditerijos gaminiai; konditerijos gaminiai su migdolais; konservuotos prieskoninės žolės (prieskoniai); košės su pienu; kramtomoji guma; krekeriai (užkandžių sausainiai); kukurūzai (malti); kukurūzai (skrudinti); kukurūzai (smulkinti); kukurūzai (spraginti); kukurūziniai miltai; kukurūzų dribsniai; kukurūzų košė; kukurūzų kruopos; kukurūzų spragėsiai; kumpio aptepai; kuskusas (manų kruopos); kvapieji pipirai; kviečių gemalai (žmonių maistui); kvietiniai miltai; lakricos lazdelės (konditerija); lakštiniai (makaronai); ledas (šaldymui); ledinukai; lukštenti miežiai; lukštentos avižos; maistinės kruopos; maistinis krakmolas; maisto konservavimo druska; maisto produktų esencijos (išskyrus eterines esencijas ir eterinius aliejus); majonezas; makaronai; makaronų padažas; makaronų tešla; maliniai; maltozė; manų kruopos; marcipanai; marinatai; melasa (maistui); melasos sirupas; mėsėčiai (koldūnai); mėsos minkštinimo medžiagos (naudojamos namų sąlygomis); mėsos padažai; mėtos (konditerijai); miežinės kruopos; miežiniai miltai; migdoliniai sausainiai (konditerijos gaminiai); migdolų tešla; miltiniai konditerijos gaminiai; miltiniai maisto produktai; miltinių maisto produktų tešlos; muskatų riešutai; natūralios saldinamosios medžiagos; natūralus ar dirbtinis ledas; nerauginta duona; neskrudinta kava; padažai (uždarai); palmių cukrus; paprikos (prieskoniai); paruošti lakštinių patiekalai; pastilės (konditerija); pestas (padažas); picos; pipirai; pyragai; pyragai su aštriu vaisių įdaru (quiches); pyragai su įdaru; pyragai su mėsos įdaru; pyragaičiai su įdaru (kepiniai); pyragaičiai su mėsa; pyragaičiai su paštetu; pyragėliai su daržovių įdaru (pavasariniai

pyragėliai); pyragų tešla; plaktos grietinėlės tirštikliai; ploni makaronai (vermišeliai); pomidorų padažas; pralinė (trinti riešutai su cukrumi); prieskoniai (aštrieji); prieskoniai (kvapieji); prieskoniai (padažai); pudingai; pupiniai miltai; raugai; ryžių kepiniai; ryžių užkandžiai; rupūs kukurūziniai miltai; saldainiai (ledinukai); saldainiai su minkštu įdaru; saldieji konditerijos gaminiai; saldymedžiai (konditerija); saldus pieniškas padažas su miltais; saldžios bandelės; salierų druska; salyklas (žmonių valgiui); salykliniai sausainiai; salyklo ekstraktas (maistui); salotų uždarai; sausainiai; sausieji mišiniai (ledams); sėmenys (žmonių maistui); smulkinti miežiai; sojiniai miltai; sojos pupelių pasta (prieskoniai); sojų padažas; spagečiai; sumuštiniai; sūrainiai (sumuštiniai); suši (japoniškas valgis); šafranas (prieskonis); šaldytas jogurtas (konditeriniai ledai); šaltmėtiniai saldainiai; šerbetas (ledai); šokoladas ir šokoladiniai saldainiai; šokoladiniai putėsiai; šokolado gėrimai; šokolado gėrimai su pienu; tapijokos miltai (maistui); tešla; tešlainiai; tešlos fermentai; tirštieji uždarai su vaisiais (prieskoniai); tirštikliai (valgių virimui); tortai; tortiljos; trauktinės (ne gydomosios); vafliai; vaisiniai ledai; vaisių drebučiai (konditerija); vaisių tyrės (padažai); valgomieji ledai; valgomoji druska; valgomųjų ledų rišamosios medžiagos; valgomųjų ledų sausieji mišiniai; vanilė (aromatinė medžiaga); vanilinas (vanilės pakaitalas); vermišeliai (makaronai); vyno akmuo (kalio tartratas) (kulinarijos reikmėms); žemės riešutų konditerijos gaminiai; žvaigždanyžiai.

31 grūdai ir žemės ūkio, sodo ir miško produktai, nepriskirti prie kitų klasių; gyvi gyvūnai; švieži vaisiai ir daržovės; sėklos; gyvi augalai ir gėlės; pašarai; salyklas; aguročiai; alavijai (augalai); aliejaus išspaudos; apelsinai; apyniai; apynių spurgai; augalai; augalų sėklos; austrės (gyvos); avižos; cezalpinijos (pašarams); citrusų vaisiai; cukranendrės; cukranendrių išspaudos (neapdorotos); daigintos sėklos (botanikos reikmėms); dėsliųjų paukščių preparatai; dilgėlės; dygliuotieji omarai (gyvi); dumbliai (maistui arba pašarui); džiovinti augalai (puošybai); džiovintos gėlės (puošybai); ėdesiai; galvijinė druska; galvijų pašarai; gėlių svogūnėliai; gyvi gyvuliai; gyvi naminiai paukščiai; gyvulių kraikas; gyvulių kramtalai; gyvulių penėjimo preparatai; grybiena (dauginimui); grūdai (javai); grūdai (sėkla); grūdų atliekos (pašarams); holoturijos (gyvos); javų apdorojimo atliekos (pašarui); jūros dumbliai (maistui arba pašarui); kadagių uogos; Kalėdų eglutės; kambarinių gyvūnėlių ėdesys; kambarinių gyvūnų gėrimai; kambarinių gyvūnų kvapusis smėlis (kraikas); kambarinių gyvūnų pašaras; kambarinių gyvūnų smėliuotas popierius (kraikas); kiaukutiniai vėžiagyviai (gyvi); kokosų riešutai; kokosų riešutų kevalai; kolamedžių riešutai; kopra; kraikas; kraikinės durpės; krūmai; kruopos (lesalui); kukurūzai; kukurūzų išspaudos (galvijams); kviečiai; kviečių gemalai (pašarui); lazdynų riešutai; lesalas; mediena su žieve; medienos drožlės (masei gaminti); medžiai; medžių kamienai; miežiai; migdolai (vaisiai); moliūgai; naminių gyvulių penėjimo preparatai; natūrali velėna; natūralios gėlės; natūralių gėlių vainikai; neapdirbtos kamščiamedžių žievės; neapdoroti javų grūdai; neapdoroti ryžiai; neapdorotos kakavos pupelės; nepjautinė mediena; neskusta mediena; omarai (gyvi); palmės (medžiai); palmių lapai; paprastieji baltymai (proteinai) (pašarams); pašarai (gyvuliams penėti); pašarinės išspaudos; pašarinės kalkės; pašarinės mielės; pašariniai grūdai; pašariniai miltai; perekliai kiaušiniai (apvaisinti); pipirai (augalai); puskrūmiai; pušų kankorėžiai; rabarbarai; rapsų išspaudos (galvijams); riešutai; ryžių miltai (pašarui); rožių krūmai; rugiai; runkeliai; saldžiavaisių pupmedžių pupos; salyklas (gėrimams gaminti); sėlenos; sėlenų gėralas (gyvuliams); sėmenys (pašarui); sėmenų miltai (pašarui); sėmenų miltai (pašaras); sepijų kaulai (lesalui); sezamai; skysti mišiniai (penimieji ėdalai); sodinukai; spirito varyklų distiliavimo atliekos; stiprinamieji pašarai; svogūnėliai; šakniavaisiai (maistui); šiaudai (pašaras); šiaudų kraikas; šiaudų mulčias; šienas; šilkaverpiai; šilkaverpių kiaušinėliai; šunų paplotėliai; šviežias agurkai; šviežias daržo augalai; šviežias grybai; šviežias kaštainiai; šviežias lęšiukai; šviežias porai; šviežias svogūnai; šviežias špinatai; šviežias trumai (triufeliai); šviežias vaisiai; šviežias žemės riešutai; šviežias žirneliai; šviežios uogos; šviežios alyvuogės; šviežios bulvės; šviežios citrinos; šviežios daržovės; šviežios prieskoninės žolės; šviežios pupos; šviežios salotos; šviežios vynuogės; trūkažolių salotos; trūkažolių šaknys; vaisių atliekos (išspaudos); vaisių išspaudos; valgomieji moliuskai (gyvi); veisliniai gyvuliai; vėžiagyviai (gyvi); vėžiai (gyvi); vynuogienojų atramos; žalios žievės; žemės riešutų išspaudos (gyvuliams); žemės riešutų miltai (pašarui); žiedadulkės (žaliava); žlaugtai; žlaugtai (pašarams); žolės (maistui arba pašarui); žuvavimo masalai (gyvi); žuvys (gyvos); žuvų ikrai; žuvų miltai (pašarui); žvėrynų gyvūnai.

32 alus; mineralinis ir gazuotas vanduo ir kiti gaivieji gėrimai; vaisių gėrimai ir vaisių sultys; sirupai ir kiti gėrimų gaminimo mišiniai; alaus misa; apynių ekstraktai (alui daryti); daržovių sultys (gėrimai); esencijos (gėrimams gaminti); gaivieji alavijų gėrimai; gaivieji aperityvai; gaivieji gėrimai; gaivieji kokteiliai; gaivieji medaus gėrimai; gaivieji vaisių ekstraktai; gaivieji vaisių sulčių gėrimai; gazuotas vanduo; gazuoto vandens gaminimo preparatai; gazuotų gėrimų gaminimo milteliai; gazuotų gėrimų gaminimo pastilės; geriamas vanduo (buteliuose); gėrimų gaminimo preparatai; gira (gaivusis gėrimas); imbierinis alus; išrūgų gėrimai; izotoniniai (netonizuojantys) gėrimai; ličio vanduo (gaivusis gėrimas su ličio druskomis); likerių gaminimo preparatai; limonadai; migdolų pienas (gėrimas); mineralinio vandens gaminimo preparatai; mineralinis vanduo (gėrimas); misa; oršadas (migdolų pieno gėrimas); pomidorų sultys (gėrimas); salyklinė misa; salyklinis alus; sarsaparylius (gaivusis gėrimas); selteris; sidras (gaivieji gėrimai); sirupai (gėrimams); sirupai (limonadui); sodos

vanduo; šerbetas (gėrimas); tiršti vaisių kokteiliai; vaisių nektarai (gaivieji); vandenys (gėrimai); vynuogių misa (nefermentuota); žemės riešutų pienas (gaivusis gėrimas).

33 svaigieji gėrimai (išskyrus alų); anyžių degtinė; anyžių likeris; aperityvai; aperityvai (virškinimą skatinantys likeriai ir spiritiniai gėrimai); arakas; brendis; degtinė (rusiška); distiliuoti gėrimai; džinas (kadagių degtinė); kiurasao (likeris); kokteiliai; kriaušių sidras; likeriai; midus; nira (svaigusis cukranendrių gėrimas); pikė (vynuogių išspaudų vynas); pipirmėčių likeriai; ryžių degtinė; romas (svaigusis gėrimas); sakė (japoniška ryžių degtinė); sidras; spiritinės esencijos; spiritiniai ekstraktai; spiritiniai gėrimai; sumaišyti svaigieji gėrimai (išskyrus alaus gėrimus); svaigieji gėrimai su vaisiais; trauktinės (karčiosios); vaisių ekstraktai (spiritiniai); viskis; vynas; vyšnių degtinė.

35 duomenų paieška kompiuterių rinkmenose (kitiems); importo ir eksporto agentūros; komercinė informacija ir patarimai vartotojams (konsultacijų teikimas); komercinės informacijos agentūros; informacijos rinkimas kompiuterinėse duomenų bazėse; informacijos sisteminimas kompiuterinėse duomenų bazėse; mugių rengimas komercijos ra reklamos reikmės; pardavimas aukcione; parodų rengimas komercijos ar reklamos reikmėms; pavyzdžių platinimas; prekių pardavimo skatinimas (kitiems); prekių pateikimas žiniasklaidoje pardavimo reikmėms; mėsos, žuvies, jūros gėrybių (negyvų austrių, jūros moliuskų, krevečių, omarų, vėžiagyvių, vėžių, skrudintų jūros augalų ir kitų jūros gėrybių), paukštienos ir žvėrienos gaminių, mėsos ekstraktų, konservuotų, šaldytų, džiovintų, virtų ir keptų vaisių ir daržovių, drebučių, uogienių, kompotų, kiaušinių, pieno ir pieno produktų, maistinių aliejų ir riebalų, kavos, arbatos, kakavos, cukraus, ryžių, tapijokos, sago kruopų, kavos pakaitalų, miltų ir grūdų produktų, duonos, pyragų ir konditerijos gaminių, ledų, medaus, sirupo, mielių, kepimo miltelių, druskos, garstyčių, acto, padažų, prieskonių, ledo, žemės ūkio, sodo, miško produktų ir grūdų, šviežių vaisių ir daržovių, sėklų, augalų, alaus, mineralinio ir gazuoto vandens, gaiviųjų gėrimų, vaisių gėrimų, vaisių sulčių, sirupų ir kitų gėrimų gaminimo mišinių, svaigiųjų gėrimų sukaupimas (išskyrus vežimą) kitiems, teikiantis pirkėjams galimybę patogiai apžiūrėti ir įsigyti tų prekių didmeninėse ir mažmeninėse parduotuvėse, užsakymams paštu skirtais katalogais, žiniatinklio svetainėse ar teleparduotuvėse.

43 maisto ir gėrimų parūpinimo paslaugos; laikinas apgyvendinimas; apgyvendinimo biurai (viešbučiai, pensionai); apšvietimo priemonių nuoma (ne teatrui ar televizijos studijoms); aprūpinimas maistu ir gėrimais; barų paslaugos; geriamojo vandens dalytuvų nuoma; gyvūnų pensionai; kavinės; kavos barai; kėdžių, stalų, staltiesių, stiklo dirbinių nuoma; kilnojamųjų statinių nuoma; laikino būsto parūpinimas; lopšeliai; maisto gaminimo (virimo, kepimo) aparatų nuoma; moteliai; palapinių nuoma; pensionai (apstatyti kambariai ir maitinimas); pensionų rezervavimas; poilsio stovyklaviečių paslaugos; restoranai; savitarnos restoranai; senelių namai; susitikimo patalpų nuoma; trumpa patalpų nuoma; trumpo poilsio stovyklų paslaugos (nuomojamos patalpos); turizmo bazės; užkandinės; valgyklos; viešbučiai; viešbučių rezervavimas.

---

(111) **69088**
(151) 2014 06 25
(210) 2013 1703
(220) 2013 09 30
(181) 2023 09 30
(732) UAB „DEED BALTIC“, Vinco Kudirkos g. 18A-1, LT-03105 Vilnius, LT
(540)



(531) 26.1, 26.2, 29.1
(591) tamsiai mėlyna, šviesiai mėlyna.
(511)
35 buhalterinė apskaita.
36 finansinės konsultacijos.
45 teisiniai tyrimai.

---

(111) **69089**
(151) 2014 06 25
(210) 2013 1704
(220) 2013 09 30
(181) 2023 09 30
(732) I. W. S. NOMINEE COMPANY LIMITED, 100 New Bridge Street, London EC4V 6JA, GB
(740) Rūta Pumputienė, Advokatų kontora LAWIN Lideika, Petrauskas, Valiūnas ir partneriai, Jogailos g. 9, LT-01116, Vilnius, LT
(540)



(531) 9.1, 24.17, 26.2, 26.11, 26.13
(511)
11 centrifuginiai džiovintuvai; skalbinių džiovintuvai; audinių džiovintuvai.

---

(111) **69090**
(151) 2014 06 25
(210) 2013 1944
(220) 2013 10 31
(181) 2023 10 31
(732) UAB INTER-SILO, Lvovo g. 68A, LT-01001 Vilnius, LT
(740) Inga Gaidukovė, Gurių sodų 11-oji g. 32, LT-01001, Vilnius, LT
(540)



(531) 7.1, 29.1
(591) pilka, balta, geltona, oranžinė.
(511)
37 keltuvų įrengimas ir taisymas; statybos įrenginių nuoma; statyba; statybų priežiūra; sandėlių statymas ir remontas; mašinų ir mechanizmų montavimas, techninė priežiūra ir taisymas; statybos informacija; sudilusių ar iš dalies išardytų mašinų ir mechanizmų atnaujinimas; statybos konsultacijos.

---

(111) **69091**
(151) 2014 06 25
(210) 2013 1957
(220) 2013 11 05
(181) 2023 11 05
(732) UAB „ŠVYTURYS-UTENOS ALUS“, Pramonės g. 12, LT-28500 Utena, LT
(740) Reda Žabolienė, 7, Advokatės Redos Žabolienės kontora METIDA, Verslo centras VERTAS, Gynėjų g. 16, LT-01109 Vilnius, LT
(540)

NEŽINOMAS KRANTAS

(511)
32 alus; alaus gėrimai.

---

(111) **69092**
(151) 2014 06 25
(210) 2013 1958
(220) 2013 11 05
(181) 2023 11 05
(732) UAB „ŠVYTURYS-UTENOS ALUS“, Pramonės g. 12, LT-28500 Utena, LT
(740) Reda Žabolienė, 7, Advokatės Redos Žabolienės kontora METIDA, Verslo centras VERTAS, Gynėjų g. 16, LT-01109 Vilnius, LT
(540)

BĖGANTI KOPA

(511)
32 alus; alaus gėrimai.

---

(111) **69093**
(151) 2014 06 25
(210) 2014 0146
(220) 2014 01 23
(181) 2024 01 23
(732) INFORMACINĖS VISUOMENĖS PLĖTROS KOMITETAS PRIE SUSISIEKIMO MINISTERIJOS, Gedimino pr. 7, LT-01103 Vilnius, LT
(540)



(531) 24.17, 26.4, 26.7, 29.1
(591) tamsiai mėlyna, balta, šviesiai žalia.
(511)
41 švietimas; mokymas; pramogos; sportinė ir kultūrinė veikla; abonementinės bibliotekos; akademijos (mokymas); asmeninių trenerių paslaugos (kūno rengybos treniruotės); atrakcionų parkai; bilietų agentūrų paslaugos (pramogos); cirkai; dekoracijų nuoma; diskotekų paslaugos; diskotekų vedėjų paslaugos; egzaminavimas; elektroninė darbalaukinė leidyba; elektroninių knygų ir žurnalų tiesioginis publikavimas; elektroninių publikacijų tiesioginis pateikimas per kompiuterių tinklą (ne parsisiunčiamųjų); estrados artistų paslaugos; filmų kūrimas (išskyrus reklaminius); fizinis lavinimas;

fotografavimas; fotoreportažų rengimas; gamybinė praktika (parodomoji); garso aparatūros nuoma; garso įrašų montavimas; garso įrašų nuoma; gestų kalbos vertimas; gimnastikos mokymas; gyvūnų dresavimas; golfo paslaugos; grožio konkursų rengimas; informacija apie poilsio ir pramogų renginius; instruktavimas; internatinės mokyklos; įrašų studijų paslaugos; kaligrafijos paslaugos; karaokės paslaugų parūpinimas; kasetinių vaizdo magnetofonų nuoma; kilnojamosios bibliotekos; kinematografijos reikmenų ir kino projektorių nuoma; kino filmų demonstravimas; kino filmų nuoma; kino juostų nuoma; kino studijos; klubų paslaugos (pramogos ar švietimas); knygų leidyba; kolokviumų rengimas ir vedimas; koncertų rengimas ir vedimas; konferencijų rengimas ir vedimas; kongresų rengimas ir vedimas; kultūros ar mokomųjų parodų rengimas; kūno rengybos treniruočių vedimas; lošimai; lošimo namų (kazino) paslaugos; loterijų rengimas; madų šou rengimas (pramogų reikmėms); mikrofilmavimas; miuzikholai; modelių parinkimas dailininkams; mokyklų paslaugos (švietimas); mokymas (mažos grupės ar vieno asmens); muziejų aprūpinimas eksponavimo reikmenimis; muzikos komponavimo paslaugos; muzikos kūrimas; naktiniai klubai; ne reklaminių tekstų rašymas; neakivaizdinis mokymas; orkestrų paslaugos; pasilinksminimai; pobūvių rengimas; poilsio ir pramogų vietų paslaugos; poilsio stovyklų paslaugos (pramoginių); povandeninio plaukiojimo reikmenų nuoma; praktinis mokymas (parodomasis); pramoginių ar mokomųjų konkursų rengimas; pramoginių rodinių (šou) kūrimas; pramoginių rodinių (šou) rengimas; pramogų informacija; pramogų paviljonų paslaugos; profesijos pasirinkimo konsultacijos; profesinis mokymas ir rengimas; profesinis perkvalifikavimas; radijo ir televizijos imtuvų nuoma; radijo ir televizijos programų kūrimas; radijo pramoginės laidos; religinis švietimas; reporterių paslaugos; scenaristų paslaugos; seminarų rengimas ir vedimas; simpoziumų rengimas ir vedimas; sporto aikščių nuoma; sporto įrenginių nuoma (išskyrus transporto priemones); sporto renginių rengimas; sporto stovyklų paslaugos; sporto varžybų tvarkaraščių sudarymas; sporto varžybų rengimas; stadionų įrenginių nuoma; subtitravimas; sveikatos klubų paslaugos (sveikatinimas ir kūno rengybos treniruotės); šokių vakarų rengimas; švietimo informacija; švietimo paslaugos; teatro dekoracijų nuoma; teatro spektakliai; tekstų maketavimo paslaugos (ne reklaminių tekstų); tekstų skelbimas (išskyrus reklaminius); televizijos ar teatro studijų apšvietimo priemonių nuoma; televizijos ir radijo imtuvų nuoma; televizijos ir radijo programų rengimas; televizijos pramoginės laidos; teniso kortų nuoma; tiesioginių laidų rengimas; ugdomasis vadovavimas (mokymas); vaikų darželiai; vaizdajuosčių (videokasečių) nuoma; vaizdajuosčių įrašymas; vaizdajuosčių redagavimas; vaizdo filmų demonstravimas; vertėjų žodžiu paslaugos; vertimai; videofilmų gamyba; videokamerų nuoma; vietų užsakymas spektakliams; zoologijos sodų paslaugos; žaidimų įrangos nuoma; žaidimų paslaugos, teikiamos tiesiogiai per kompiuterių tinklą; žaislų nuoma.

---

(111) **69094**
(151) 2014 06 25
(210) 2012 1985
(220) 2012 11 08
(181) 2022 11 08
(732) MAŽŲ ALAUS DARYKLŲ ASOCIACIJA, Savanorių pr. 7, LT-44255 Kaunas, LT
(740) Aldona Pacevičienė, 21, A.Mickevičiaus g. 29-6, LT-44245 Kaunas, LT
(540)



(531) 24.3, 26.1, 29.1
(591) juoda, šviesiai ruda.
(511)
32 alus; mineralinis ir gazuotas vanduo ir kiti gaivieji gėrimai; vaisių gėrimai ir vaisių sultys; sirupai ir kiti gėrimų gaminimo mišiniai.

---

(111) **69095**
(151) 2014 06 25
(210) 2012 2005
(220) 2012 11 13
(181) 2022 11 13
(732) UAB „AKARA“, S. Neries g. 7-32, LT-01001 Vilnius, LT
(540)



(531) 5.5, 26.1, 26.11, 29.1
(591) balta, tamsiai žalia, žalia, pilka.
(511)
5 farmacijos ir veterinarijos preparatai; higienos preparatai medicinos reikmėms; dietinis maistas ir dietinės medžiagos medicinos ar veterinarijos reikmėms, kūdikių maistas; žmonių ir gyvūnų maisto papildai; pleistrai, tvarsliava; dantų plombavimo ir

dantų išlajų gamybos medžiagos; dezinfekavimo preparatai.

---

(111) **69096**
(151) 2014 06 25
(210) 2013 0620
(220) 2013 04 17
(181) 2023 04 17
(732) TADAS ČERNIAUSKAS, T. Ševčenkos g. 16I, LT-01001 Vilnius, LT
(540)



(531) 26.4, 27.5
(511)
16 spaudiniai; fotonuotraukos.
35 reklama.
41 mokymas; kultūrinė veikla.

---

(111) **69097**
(151) 2014 06 25
(210) 2013 0621
(220) 2013 04 17
(181) 2023 04 17
(732) VALERIJ GIGEVIČ, Arklių g. 3-4, LT-01001 Vilnius, LT
(540)



(531) 26.1, 29.1
(591) mėlyna, geltona, raudona, violetinė, rožinė, žalia.
(511)
44 grožio salonai; kirpyklos; manikiūras; vizažistų paslaugos.

---

(111) **69098**
(151) 2014 06 25
(210) 2013 0689
(220) 2013 04 26
(181) 2023 04 26
(732) UAB „HAU KNYGOS“, Šv. Ignoto g. 16/10, LT-01144 Vilnius, LT
(540)



(531) 2.1, 27.5, 29.1
(591) juoda, balta, žalia.
(511)
16 popierius, kartonas ir jų gaminiai, nepriskirti prie kitų klasių; spaudiniai; įrišimo medžiagos; fotonuotraukos; raštinės reikmenys; raštinės ir buitinės lipniosios medžiagos; dailininkų reikmenys; teptukai; rašomosios mašinėlės ir biuro reikmenys (išskyrus baldus); mokomoji medžiaga ir vaizdinės priemonės (išskyrus aparatūrą); plastikinės pakavimo medžiagos (nepriskirtos prie kitų klasių); šriftai; klišės; adresavimo mašinos; adresavimo mašinų adresų plokštelės; adresų antspaudai; adresų spaudai; afišos; akvarelės; akvarelės (vandeniniai dažai); albumai; almanachai; angliniai pieštukai; antpirščiai (raštinės reikmenys); antspaudai; antspaudai (spaudai); antspaudavimo (frankavimo) mašinos (įstaigų reikmėms); antspaudavimo mašinos (raštinės reikmėms); antspaudavimo plokštelės; antspaudų dėžutės; antspaudų laikikliai; antspaudų lakas; antspaudų pagalvėlės; antspaudų smalkos; antspaudų stoveliai; aplankai (raštinės reikmenys); architektūriniai maketai; architektūriniai modeliai; aritmetinės lentelės; atlasai; atspaudai (raižiniai); atspaudžiamieji paveikslėliai (dekalkomanija); audinio kalkė; augaliniai klijai (raštinės arba buities reikmėms); auksinės plunksnos; automatiniai pieštukai; automatiniai plunksnakočiai (parkeriai); bilietai; biologiniai bandiniai tyrimams mikroskopu (mokymo medžiaga); biuvarai; blankai (spausdinti);

bloknotai; bloknotai (raštinės reikmenys); bloknotai (užrašų knygutės); braižikliai; braižiklinės; braižybiniai smeigtukai; braižymo įrankiai; braižymo kampainiai; braižymo lekalai; braižymo lentos; braižymo liniuotės; braižymo, piešimo reikmenys; brėžiniai; brošiūros; bukletai, brošiūros; butelių pakuotės (kartoninės arba popierinės); butelių tara (kartoninė arba popierinė); celofano lakštai (vyniojimui); chromolitografijos; cigarų žiedai; čekių knygelių laikikliai; dailininkų akvarelinių (vandeninių) dažų ruošimo lėkštelės; dailininkų akvarelinių dažų ruošimo indeliai; dainų rinkiniai (knygutės); dauginimo aparatai; dauginimo aparatų dažų plokštelės; dažymo lakštai (dauginimo mašinoms); dažymo voleliai; dažomosios (kopijavimo) juostos; dažų dėžutės (mokyklos reikmenys); dažų padėklai; dažų teptukai; dekalkomanijos; dėžutės (kartoninės arba popierinės); diagramos; dokumentų laikikliai (raštinės reikmenys); dokumentų laminatoriai įstaigų reikmėms; dokumentų segtuvai (raštinės reikmenys); drabužių iškarpos; drėgmę reguliuojantieji popieriaus arba plastiko lapai (maisto produktų pakavimui); elektrinės arba ne elektrinės pieštukų drožimo mašinėlės; elektrinės arba ne elektrinės rašomosios mašinėlės; elektriniai arba ne elektriniai pieštukų drožtukai; elektrokardiogramų popierius; emblemos (popieriniai atspaudai); estampai; etikečių tvirtinimo rankiniai įtaisai; etiketės (ne tekstilinės); filtravimo medžiagos (popierius); filtravimo popierius; formelės molio dirbiniams (dailininkų reikmenys); fotografijų padėklai (stovai); fotograviūros; fotonuotraukos (spausdintos); fotonuotraukų tvirtinimo įtaisai; galvanostereotipai; gaubliai; gėlių vazonų popieriniai dangteliai; geografijos žemėlapiai; glitimas (klijai) (raštinės arba buities reikmėms); grafinė spausdintinė medžiaga; grafinės reprodukcijos; grafiniai vaizdai; grandikliai (kanceliarijos reikmėms); grifelinės lentos; grifeliniai pieštukai; guminės juostos (raštinės reikmėms); guminiai trintukai; gumuotas audinys (raštinės reikmėms); gumuotos juostos (raštinės reikmenys); hektografai; higieninis popierius; histologiniai preparatai (mokymo reikmėms); informacinės kortelės (raštinės reikmenys); informaciniai biuleteniai; informacinių skydų žymekliai, ne elektroniniai; iškarpų albumai; įdėtinių lapų segtuvai; jūriniai žemėlapiai; kalendoriai; kalkė (popierius kopijoms daryti); kalkės kopijos; kartono gaminiai; kartono tūtos; kartotekos (raštinės reikmenys); katalogai; kataloginių kortelių skirtukai; keturkampės braižymo liniuotės; klasės lentos; klijai (raštinės arba buities reikmėms); klišės (poligrafija); knygos; knygų įrišimo audiniai; knygų įrišimo įtaisai ir mašinos (kontoros įranga); knygų įrišimo medžiagos; knygų įrišimo siūlai, virvutės; knygų juostelės; knygų priešlapiai; knygų viršeliai; knygų viršelių audinys; knygų viršelių medžiagos; kolekcinės kortos (išskyrus žaidimų); komiksai; kompiuterių spausdintuvų dažajuostės; kopijavimo adatos (braižymo reikmėms); kopijavimo aparatų dažymo lakštai; kopijavimo juostelių ritės; kopijavimo popierius (raštinės reikmenys); kortelės (kataloginės, registracinės); kortos; krakmolo pasta (klijai) (raštinės arba buities reikmėms); kreditinių kortelių įspausdinimo įtaisai, ne elektriniai; kreida (litografijai); kreidos laikikliai; ksuano popierius (kinų tapybai ir kaligrafijai); kūginiai popieriniai krepšeliai; kvitų knygelės; laikraščiai; laiškų padėklai; lipdukai (raštinės reikmenys); lipniosios juostelės (raštinės arba buities reikmėms); lipniosios juostos (raštinės arba buities reikmėms); lipniosios medžiagos (klijai) (raštinės arba buities reikmėms); lipniosios plastikinės tąsiosios plėvelės (kroviniams ant padėklų apdengti); lipnių paviršių drėkintuvai (kontoros reikmenys); lipniųjų juostų laikikliai (raštinės reikmenys); literos (tipografiniai šriftai); litografijos; litografiniai akmenys; litografiniai meno dirbiniai; marmuro imitacijos šukos; medienos masės kartonas (raštinės reikmenys); medienos masės popierius; mikrobanginio valgių gaminimo maišeliai; mimeografai; modeliavimo medžiagos; modeliavimo molis; modeliavimo pasta; modeliavimo vaškas (ne odontologijos reikmėms); mokykliniai raštinės reikmenys; mokymo medžiaga (išskyrus aparatūrą); molbertai; muzikiniai atvirukai; neapdirbti plastikai; nešiojamieji spaudmenų rinkiniai (raštinės reikmenys); numeravimo aparatai; ofortai (raižiniai); oleografijos; pakavimo medžiagos (iš krakmolo); pakavimo popierius; paletės; pantografai (braižymo įtaisai); papjė mašė; papjė mašė statulėlės; pastelės (kreidelės); pastos (raštinės ar buities reikmėms); pastos (raštinės reikmėms); pasų laikikliai; pašto atvirukai; pašto korespondencijos frankavimo mašinos (įstaigų reikmėms); pašto ženklai; paveikslai; paveikslai (su rėmais ar be jų); penalai; pergamentinis popierius; periodiniai leidiniai; piešimo, braižymo bloknotai; pieštukai; pieštukų koteliai; pieštukų šerdelės; pinigų rūšiavimo ir skaičiavimo padėklai; pinigų sąvaržėlės; planai; plastikinė pakavimo tara su oro burbuliukais; plastikinės plėvelės (vyniojimui); plastikiniai arba popieriniai šiukšlių maišai; plieninės literos; plieninės plunksnos (rašomosios); plombos (spaudai); plonkartonio skrybėlių dėžutės; plunksnakočiai; plunksnakočių ir pieštukų stoveliai; plunksnakočių spaustukai; plunksnos (raštinės reikmenys); popieriaus aplankai; popieriaus lakštai (raštinės reikmėms); popieriaus lankstymo įtaisai (raštinės reikmenys); popieriaus pjaustymo įtaisai (raštinės reikmenys); popieriaus pjaustymo peiliai (raštinės reikmenys); popieriaus sąvaržėlės; popieriaus segtukai; popieriaus segtuvai; popieriaus smulkintuvai (raštinės reikmėms); popierinė grietinėlės tara; popierinė kalkė; popierinės ar kartoninės iškabos; popierinės juostelės; popierinės juostos ir kortos (kompiuterių programoms rašyti); popierinės nosinės; popierinės servetėlės; popierinės servetėlės (veidui šluostytis); popierinės servetėlės grimui valyti; popierinės staltiesės; popierinės vėliavėlės; popieriniai ar kartoniniai plakatai; popieriniai arba plastikiniai pakavimo maišeliai; popieriniai indų padėklai; popieriniai kaspinai; popieriniai kavos filtrai; popieriniai paklotai; popieriniai rankšluosčiai; popieriniai seilinukai; popieriniai stalčių įklotai (prikvėpinti arba ne); popieriniai stalo apdangalai; popieriniai stalo padėklai; portretai; prespapjė; prospektai;

radiogramų popierius; raižiniai; raižymo adatos; raižymo plokštės; rankogaliai (rašymo reikmenims įdėti); rankų atramos (dailininkams); rašalas; rašalinės (įtaisai); rašalinės pagalvėlės; rašalo indai; rašalo lazdelės; rašikliai; rašiklinės; rašiklių dėžutės; rašiklių komplektai; rašymo bloknotai (sąsiuviniai); rašymo ir piešimo sąsiuviniai; rašymo šepetėliai; rašysenos pavyzdžiai; rašomasis popierius; rašomieji reikmenys; rašomoji kreida; rašomosios lentelės su spaustuku; rašomosios plunksnos; rašomųjų lentų kempinės; rašomųjų mašinėlių juostelės; rašomųjų mašinėlių klavišai; rašomųjų mašinėlių velenėliai; rašomųjų plunksnų šluostukai; rašomųjų reikmenų rinkiniai (raštinės reikmenys); raštinės prekės; raštinės reikmenys (išskyrus baldus); raštinės reikmenų spintelės; raštinės skylmušos (perforatoriai); registravimo knygos (žurnalai); regletės (poligrafija); reišinos (kampaininės braižymo liniuotės); rinkimo lentos (poligrafija); rinkimo stalai (poligrafija); rodyklės; rožančiai (rožiniai); sankabėlės (raštinės reikmėms); sankabėlių segikliai (raštinės reikmenys); savirašių aparatų popierius; sąvaržėlės (raštinės reikmenys); servetėlės (alaus bokalams); sidabrinis popierius; siuvėjų kreida; siuvinėjamų piešinių pavyzdžiai; skaičiavimo lentelės; skaičių literos; skelbimų skydai (popieriniai arba kartoniniai); skylmušos (raštinės reikmenys); skrajutės; skriestuvai; smeigtukai (raštinės reikmenys); spaudai (antspaudai); spausdinimo įrenginių dangos (ne iš tekstilės); spausdintiniai leidiniai; spausdintiniai tvarkaraščiai; steatitas (siuvėjų kreida); sugeriamojo popieriaus ar plastiko lapai (maisto produktų pakavimui); suknelių iškarpos; sveikinimo atvirukai; šriftai (skaitmenys ir raidės); šriftas (poligrafija); šviečiantis popierius; taisomasis rašalas (heliografija); taisomieji skysčiai (raštinės reikmenys); taisomosios juostelės (raštinės reikmenys); tapytojų teptukai; tapomoji drobė; trafaretai; trafaretai (raštinės reikmenys); trafaretų dėžutės; transparantai (raštinės reikmenys); trintukai; trynimo šablonai; tualetinis popierius; tušas; tušinukų šerdelės; užlankai (knygų įrišimui); užrašų knygutės; vadovėliai; vaškinis popierius; vilgytuvai (kontoros reikmenys); vinječių gaminimo įrenginiai; viršeliai (raštinės reikmenys); viskozės lakštai pakuotėms; vyniojamasis popierius; vokai (raštinės reikmenys); vokų antspaudavimo įtaisai (raštinės reikmenys); žakardo audimo staklių perforacinės kortos; žinynai; žymėjimo kreida; žymekliai (komposteriai); žymikliai (raštinės reikmenys); žurnalai (periodiniai leidiniai); žuvų klijai (raštinės arba buities reikmėms).

43 maisto ir gėrimų parūpinimo paslaugos; laikinas apgyvendinimas; apgyvendinimo biurai (viešbučiai, pensionai); apšvietimo priemonių nuoma (ne teatrui ar televizijos studijoms); aprūpinimas maistu ir gėrimais; barų paslaugos; geriamojo vandens dalytuvų nuoma; gyvūnų pensionai; kavinės; kavos barai; kėdžių, stalų, staltiesių, stiklo dirbinių nuoma; kilnojamųjų statinių nuoma; laikino būsto parūpinimas; lopšeliai; maisto gaminimo (virimo, kepimo) aparatų nuoma; moteliai; palapinių nuoma; pensionai (apstatyti kambariai ir maitinimas); pensionų rezervavimas; poilsio stovyklaviečių paslaugos; restoranai; savitarnos restoranai; senelių namai; susitikimo patalpų nuoma; trumpa patalpų nuoma; trumpo poilsio stovyklų paslaugos (nuomojamos patalpos); turizmo bazės; užkandinės; valgyklos; viešbučiai; viešbučių rezervavimas.

---

(111) **69099**

(151) 2014 06 25

(210) 2013 0775

(220) 2013 05 10

(181) 2023 05 10

(732) ROLANDAS STONIS, V. Krėvės pr. 104-11, LT-44001 Kaunas, LT

UAB „STOGINTA“, V. Krėvės pr. 104-11, LT-44001 Kaunas, LT

(740) Asta Gedminaitė, V. Landsbergio-Žemkalnio g. 36-10, LT-44001, Kaunas, LT

(540)



(531) 18.1, 27.1, 29.1

(591) mėlyna, šviesiai mėlyna, tamsiai pilka, pilka, balta, šviesiai ruda, juoda.

(511)

37 statyba; taisymas (remontas); įtaisymo ir įrengimo paslaugos; akmenų mūrijimas; alavavimas (pakartotinis); antikorozinis apdorojimas; antikorozinis transporto priemonių apdorojimas; apsauginių signalizacijų įrengimas ir taisymas; asfaltavimas; automobilių plovimas; automobilių techninė priežiūra ir taisymas; avalynės taisymas; baldų apmušalų taisymas; baldų apmušimas; baldų priežiūra; baldų restauravimas; baltinių lyginimas; baltinių skalbimas; barstymas smėliu; baseinų priežiūra; biuro įrangos įtaisymas, taisymas ir priežiūra; buldozerių nuoma; dailidžių paslaugos; degiklių taisymas ir techninė priežiūra; dezinfekavimas; dirbtinio sniego dangos darymo paslaugos; drabužių garinis lyginimas; drabužių taisymas; drabužių valymas; drabužių atnaujinimas;

drenažo siurblių nuoma; drėkinimo įrenginių įtaisymas ir taisymas; dūmtraukių valymas; durų ir langų įstatymas; ekskavatorių nuoma; elektros prietaisų įtaisymas ir taisymas; fabrikų statyba; fotografijos aparatų taisymas; gatvių valymas; giliųjų naftos ar dujų gręžinių gręžimas; graužikų naikinimas; gręžinių gręžimas; hidroizoliavimas (pastatų); iškabų dažymas ar taisymas; kailių priežiūra, valymas ir taisymas; karjerų naudojimo paslaugos; kasyba; katilų valymas ir taisymas; kelių šlavimo mašinų nuoma; kelių tiesimas; keltuvų įrengimas ir taisymas; kenkėjų naikinimas (ne žemės ūkyje); kino projektorių taisymas ir techninė priežiūra; kniedijimas; kompiuterių aparatūros įtaisymas, taisymas ir techninė priežiūra; kranų nuoma (statybos įrenginiai); krosnių, židinių įrengimas ir taisymas; laikrodžių taisymas; laivų statyba; lakavimas; langų valymas; lėktuvų priežiūra ir taisymas; liftų įrengimas ir taisymas; mašinų ir mechanizmų montavimas, techninė priežiūra ir taisymas; meno kūrinių restauravimas; mugių prekystalių ir parduotuvių statyba; muzikos instrumentų restauravimas; naftotiekių tiesimas ir priežiūra; namų nugriovimas; odos gaminių valymas, taisymas ir priežiūra; oro kondicionavimo aparatų įtaisymas ir taisymas; padangų protektorių atnaujinimas; padangų vulkanizavimas (taisymas); pagalba sugedus transporto priemonei (taisymas); pastatų izoliavimas; pastatų sandarinimas; pastatų valymas (iš išorės); pastatų valymas (iš vidaus); pastolių rinkimas (statybinių); peilių galandimas; plytų mūrijimas; povandeninės statybos; povandeninis taisymas; priešgaisrinių signalizacijų įrengimas ir taisymas; raštuotų audinių valymas; sandėlių statymas ir remontas; santechnikos darbai; saulės skėčių taisymas; sausasis valymas; seifų (kambarių) taisymas ir techninė priežiūra; seifų taisymas ir techninė priežiūra; sienų apmušimas; sienų tapetavimas; siurblių taisymas; skalbimas; skalbimas ir lyginimas; skėčių taisymas; spausdintuvų kasečių pildymas; spynų taisymas; stalių darbai (taisymas); statybos informacija; statybos įrenginių nuoma; statybos konsultacijos; statybų priežiūra; stogo dengimas; sudilusių ar iš dalies išardytų mašinų ir mechanizmų atnaujinimas; sudilusių ar iš dalies išardytų variklių atnaujinimas; šaldymo įrangos įtaisymas ir taisymas; šildymo įrangos įtaisymas ir taisymas; šlifavimas pemza; taisyklų informacija; taisymas po vandeniu; telefonų įrengimas ir taisymas; tinkavimas; transporto priemonių plovimas; transporto priemonių poliravimas; transporto priemonių techninė priežiūra; transporto priemonių techninės priežiūros stotys (papildymas degalais ir remontas); transporto priemonių valymas; transporto priemonių sutepimas; transporto priemonių tepimas; trukdžių slopinimas (elektriniuose aparatuose); uostų statyba; valymo mašinų nuoma; vandens užtvarų statyba (pylimai, bangolaužiai); vidaus ir išorės dažymas; virtuvės įrangos įtaisymas.

---

(111) **69100**
(151) 2014 06 25
(210) 2013 0781
(220) 2013 05 13
(181) 2023 05 13
(732) UAB „SUPER NAMAI“, Lukiškių g. 5-406, LT-01001 Vilnius, LT
(540)



(531) 7.1, 27.5, 29.1
(591) juoda, geltona.
(511)
16 žurnalai (periodiniai leidiniai).
35 radijo reklama; televizijos reklama; parodų rengimas komercijos ar reklamos reikmėms.

---

(111) **69101**
(151) 2014 06 25
(210) 2013 0785
(220) 2013 05 13
(181) 2023 05 13
(732) UAB „VITA LUNA“, A. Vivulskio g. 37-10, LT-01001 Vilnius, LT
(540)



(531) 26.1, 27.5
(511)
43 maisto ir gėrimų parūpinimo paslaugos; laikinas apgyvendinimas; apgyvendinimo biurai (viešbučiai,

pensionai); apšvietimo priemonių nuoma (ne teatrui ar televizijos studijoms); aprūpinimas maistu ir gėrimais; barų paslaugos; geriamojo vandens dalytuvų nuoma; gyvūnų pensionai; kavinės; kavos barai; kėdžių, stalų, staltiesių, stiklo dirbinių nuoma; kilnojamųjų statinių nuoma; laikino būsto parūpinimas; lopšeliai; maisto gaminimo (virimo, kepimo) aparatų nuoma; moteliai; palapinių nuoma; pensionai (apstatyti kambariai ir maitinimas); pensionų rezervavimas; poilsio stovyklaviečių paslaugos; restoranai; savitarnos restoranai; senelių namai; susitikimo patalpų nuoma; trumpa patalpų nuoma; trumpo poilsio stovyklų paslaugos (nuomojamos patalpos); turizmo bazės; užkandinės; valgyklos; viešbučiai; viešbučių rezervavimas.

---

(111) **69102**
(151) 2014 06 25
(210) 2013 0858
(220) 2013 05 23
(181) 2023 05 23
(732) UAB „VITAGA“ IR KO, Smiltynės g. 7, LT-47483 Kaunas, LT
(540)



(531) 4.5, 26.1, 26.11, 29.1
(591) juoda, raudona.
(511)

35 reklama; verslo vadyba; verslo tvarkyba; įstaigų veikla; algalapių parengimas; artistų verslo vadyba; biuro mašinų ir įrengimų nuoma; buhalterinė apskaita; dokumentų dauginimas; duomenų paieška kompiuterių rinkmenose (kitiems); ekonominis prognozavimas; fotokopijavimas; fotokopijavimo mašinų nuoma; importo ir eksporto agentūros; informacijos rinkimas kompiuterinėse duomenų bazėse; informacijos sisteminimas kompiuterinėse duomenų bazėse; kainų palyginimo paslaugos; komercijos ar pramonės vadybos pagalba; komercinė informacija ir patarimai vartotojams (konsultacijų teikimas); komercinės informacijos agentūros; kompiuterizuotas rinkmenų (bylų) tvarkymas; laikraščių užsakymas (kitiems); madų šou rengimas pardavimo skatinimo reikmėms; maketavimo paslaugos reklamos tikslams; mažmeninė ir didmeninė prekyba farmacijos, veterinarijos ir higienos preparatais bei medicinos reikmenimis; modelių paslaugos (reklamos reikmėms ar pardavimui skatinti); mokesčių apskaičiavimas; mugių rengimas (komercijos ar reklamos reikmėms); naujienų apžvalgų paslaugos; nuomonių tyrimas; pardavimas aukcione; parduotuvių vitrinų puošimas (tvarkymas); parodų rengimas komercijos ar reklamos reikmėms; paslaugų nuoma (verslo pagalba); pavyzdžių platinimas; perrašinėjimas; personalo komplektavimas; personalo vadybos konsultacijos; prekių pardavimo skatinimas (kitiems); prekių pateikimas žiniasklaidoje pardavimo reikmėms; prekių rodymas; prekių užsakymų administracinis tvarkymas; psichologinis testavimas personalo parinkimo reikmėms; radijo reklama; reklama paštu; reklaminės medžiagos nuoma; reklaminės medžiagos tobulinimas; reklaminių filmų gamyba; reklaminių skelbimų platinimas; reklaminių skilčių rengimas; reklaminių tekstų rašymas; reklaminių tekstų skelbimas; reklamos agentūros; reklamos laiko nuoma žiniasklaidoje; reklamos pristatymas paštu; reklamos vietų nuoma; rėmėjų paieška; rinkodara; rinkos nagrinėjimas; rinkotyra; samdos agentūros; savikainos analizė; sąskaitų būklės apyskaitų sudarymas; sąskaitų-faktūrų išrašymas; sekretoriavimas; skelbimų klijavimas; smulkių prekių pardavimo automatų nuoma; spausdinimas (mašinėle); statistinių duomenų rinkimas; stenografavimas; tekstų dorojimas; telefoniniai atsakymai (kai abonentas nepasiekiamas); telekomunikacinių paslaugų užsakymas (kitiems); telerinkodaros paslaugos; televizijos reklama; tiekimo paslaugos kitiems (prekių ir paslaugų pirkimas kitiems verslams); trečiųjų asmenų prekių ir paslaugų licencijavimo komercinis administravimas; verslo informacija; verslo nagrinėjimas; verslo operacijų įvertinimas; verslo organizavimo konsultacijos; verslo patikrinimai; verslo perkėlimo paslaugos; verslo specialistų konsultacijos; verslo tyrimai; verslo vadyba (sportininkams); verslo vadybos ir organizavimo konsultacijos; verslo vadybos konsultacijos; verslo vadybos pagalba; verslo vadybos patarėjų paslaugos; viešas reklamavimas; viešasis elektroninis reklamavimas kompiuterių tinkle; viešbučių verslo vadyba; verslo auditas; verslo efektyvumo (veiksmingumo) specialistų paslaugos; visuomenės informavimas.

---

(111) **69103**
(151) 2014 06 25
(210) 2013 0932
(220) 2013 05 31
(181) 2023 05 31
(732) UAB „OLYMPIC CASINO GROUP BALTIJA“, Konstitucijos pr.12, LT-09308 Vilnius, LT
(540)



(531) 27.5, 29.1
(591) pilka, balta.
(511)
41 lošimo namų (kazino) paslaugos.

---

(111) **69104**
(151) 2014 06 25
(210) 2013 0936
(220) 2013 05 31
(181) 2023 05 31
(732) UAB „KUSTODIJA“, Laisvės pr. 117A, LT-06118 Vilnius, LT
(740) Tatjana Sterlina, 37, UAB „Intels“, Naugarduko g. 32 / 2, LT-03225 Vilnius, LT
(540)



(531) 1.15, 26.11, 29.1
(591) juoda, tamsiai mėlyna, mėlyna, šviesiai mėlyna.
(511)
1 chemijos produktai, naudojami pramonėje, mokslo reikmėms, fotografijoje, žemės ūkyje, sodininkystėje ir miškininkystėje; neapdirbtos sintetinės dervos ir plastikai; trąšos; ugnies gesinimo mišiniai; metalų grūdinimo ir litavimo preparatai; maisto produktų konservavimo cheminės medžiagos; rauginės medžiagos; klijai pramonės reikmėms; acetanhidridas (acto rūgšties anhidridas); acetatai (cheminės medžiagos); acetilceliuliozė (neapdorota); acetilenas; acetileno tetrachloridas; acetonas; acto rūgštis; aerozolių dujos; afišų klijai; agarai; akmens druska; akrilinės dervos (neapdorotos); aktinis; aktyvintosios anglys; akumuliatorių pakartotinio įkrovimo parūgštintas vanduo; akumuliatorių sulfatų šalinimo skysčiai; akumuliatorių tirpalai nuo putojimo; alaus konservantai; alaus skaidrinimo ir konservavimo medžiagos; alavo dichloridas; albuminas (gyvūninė arba augalinė žaliava); albumino popierius; aldehidai; alginatai (maisto pramonei); alginatai (pramonės reikmėms); aliejai (maisto konservavimo); aliejai (odų dirbimo); aliejai (odų rauginimo); aliejinis cementas (glaistas); aliejų atskyrimo chemikalai; aliejų cheminiai priedai; aliejų dispergatoriai; aliejų gryninimo chemikalai; aliejų skaidrinimo chemikalai; aliuminio acetatas; aliuminio alūnas; aliuminio chloridas; aliuminio hidroksidas; aliuminio jodidas; aliuminio oksidas; aliuminio silikatas; alkaloidai; alkoholis; alūnas; americis; amoniakas; amoniakas (bevandenis); amoniakatai; amonio aldehidas; amonio alūnas; amonio chloridas; amonio druskos; amonio hidroksidas; angliavandeniai; anglies rūgštis; anglies sulfidas; anglies tetrachloridas; anglis; anglis (filtrų); anglių skalsinimo preparatai; anhidridai (rūgščių anhidridai); antidetonatoriai (vidaus degimo varikliams); antifrizai; antiinkrustantai (medžiagos nuo apnašų); antistatikai (ne buities reikmėms); antranilo rūgštis; apdailos ir gruntavimo glitas (šlichtas); apdailos plytelių klijai; apnašų šalinimo preparatai; apnašų šalinimo preparatai (ne buities reikmėms); apretai (odų, išskyrus aliejus); apretai (tekstilės); apsauginės suvirinimo dujos; argonas; arsenas; arsenito rūgštis; astatas; atklijavimo ir atskyrimo preparatai; atklijavimo medžiagos (cheminiai krakmolo skystinimo preparatai); atklijavimo preparatai; atominių reaktorių kuras; atsparumą ugniai suteikiantys preparatai; audinių nelaidumo vandeniui chemikalai; audinių ryškinimo chemikalai; augalų augimo reguliavimo preparatai; aukso druskos; automobilių kėbulų glaistai; avalynės klijai; azotas; azoto kalkės (trąša); azoto monoksidas; azoto trąšos; bakteriniai preparatai (ne medicinos ir veterinarijos reikmėms); bakteriologiniai acetifikavimo preparatai; bakteriologiniai preparatai (ne medicinos ir veterinarijos reikmėms); balinančiosios žemės (tekstilės pramonei); baltymai (gyvūniniai) (žaliava); baltymai (žaliava); bario junginiai; bario oksidas; bario sulfatas; baris; baritai; barito popierius; baterijų pakartotinio įkrovimo parūgštintas vanduo; baterijų tirpalai nuo putojimo; bazės (cheminiai preparatai); bėgančias kojinių akis sulaikančios medžiagos; bentonitas; benzeno dariniai; benzeno eilės rūgštys; benzoinė rūgštis; berklis; betono konservantai (išskyrus dažus ir aliejus); betono putinimo cheminės medžiagos; betono rišamosios medžiagos; biocheminiai katalizatoriai; biologiniai preparatai (ne medicinos ir veterinarijos reikmėms); biologinių audinių kultūros (ne medicinos ar veterinarijos reikmėms); bismutas; bismuto bazinis galatas; bismuto nitritas (chemijos reikmėms); blyksčių lempų preparatai; blukikliai (pramonės reikmėms); blukinimo preparatai (blukikliai) (pramonės reikmėms); boksitai; boraksas (borato rūgštys); boro rūgštis (pramonės reikmėms); branduolinių reaktorių lėtikliai; bromas (chemijos reikmėms); bulvių krakmolas (pramonės reikmėms); celiuliozė; celiuliozės dariniai (cheminės medžiagos); celiuliozės esteriai (pramonės reikmėms); celiuliozės eteriai (pramonės reikmėms); cemento atsparumo vandeniui preparatai (išskyrus dažus); cemento konservantai (išskyrus dažus ir aliejus); ceris; cezis; chemikalai nuo audinių dėmėjimosi; cheminės audinių įmirkymo (impregnavimo) medžiagos; cheminės laboratorinės analizės medžiagos (ne medicinos ar veterinarijos reikmėms); cheminės medžiagos (pramonės reikmėms); cheminės medžiagos miškų ūkiui (išskyrus fungicidus, herbicidus, insekticidus ir paraziticidus); cheminės medžiagos nuo kondensacijos; cheminės medžiagos žemės ūkiui (išskyrus fungicidus, herbicidus,

insekticidus ir paraziticidus); cheminės odų įmirkymo (impregnavimo) medžiagos; cheminiai aliejų priedai; cheminiai kondensaciniai preparatai; cheminiai preparatai mokslo reikmėms (ne medicinos ar veterinarijos reikmėms); cheminiai preparatai nuo kviečių ligų (kūlių); cheminiai preparatai nuo langų stiklų dulsvėjimo; cheminiai preparatai nuo pelėsių; cheminiai preparatai nuo vynmedžių ligų; cheminiai reagentai (ne medicinos ar veterinarijos reikmėms); cheminiai tvirtikliai (gumos); cheminiai tvirtikliai (popieriaus); chirurginių tvarsčių lipniosios medžiagos; chloras; chloratai; chloridai; chlorido rūgštis (druskos rūgštis); chlorkalkės; cholio rūgštis; chromatai; chromato rūgštis; chromo (III) druskos; chromo alūnas; chromo druskos; chromo oksidas; cianidai; ciano druskos (cianidai); cianotipijos tirpalai; cimenas; cinkavimo preparatai; cinkavimo tirpalai; cirkonio dioksidas; citrinų rūgštis (pramonės reikmėms); dalieji cheminiai elementai; daliosios medžiagos (branduolinei energijai gauti); daržovių dygimo lėtikliai; dažų gamybos cheminiai preparatai; defoliantai; deguonis; dehidratacijos preparatai (pramonės reikmėms); dekstrino glitas; detergentai (gamybos reikmėms); diagnostiniai preparatai (ne medicinos ar veterinarijos reikmėms); diastazė (amilazė) (pramonės reikmėms); diatomitas; diatomitas (kizelgūras); diazotipinis popierius; diazoto monoksidas; dietileteris; dimetileteris (metilo eteris); dirbtiniai saldikliai (cheminiai preparatai); dirvožemio tręšimo preparatai; dirvožemis; dirvožemis (augalams); disprozis; distiliuotas vanduo; ditionitai; dolomitas (pramonės reikmėms); drėkinimo (vilgymo) preparatai (balinimo reikmėms); drėkinimo (vilgymo) preparatai (dažymo reikmėms); drėkinimo (vilgymo) preparatai (tekstilės pramonės reikmėms); drėkinimo preparatai (tekstilės pramonės reikmėms); drumstikliai (emalio ar stiklo); druska (ne maisto produktų konservavimo reikmėms); druska (nevalyta); druskos (pramonės reikmėms); druskos (cheminiai junginiai); druskos (trąšos); druskos rūgštis (vandenilio chlorido rūgštis); dujų valymo preparatai; dūmtraukių valikliai (cheminės medžiagos); durpės (trąša); durpių puodeliai (daržininkystės reikmėms); elektroforeziniai geliai (ne medicinos ir ne veterinarijos reikmėms); emalių dažymo cheminės medžiagos; emalių drumstikliai; emalių gamybos cheminiai preparatai (išskyrus pigmentus); emalių ir stiklo dažiosios medžiagos; emulsikliai; epoksidinės dervos (neapdorotos); erbis; ėsdinimo preparatai (metalų); esteriai; etanas; eteriai; etilo alkoholis; etilo eteris; europis; farmacijos preparatų konservantai; fenolis (pramonės reikmėms); fermentai (chemijos reikmėms); fermentai (maisto pramonei); fermentai (pramonės reikmėms); fermentų preparatai (maisto pramonei); fermentų preparatai (pramonės reikmėms); fermis; ferocianidai; ferotipinės fotografinės plokštelės; fiksavimo tirpalai (fotografijai); fiksažas (fotografijai); filtravimo medžiagos (augalinės); filtravimo medžiagos (cheminiai preparatai); filtravimo medžiagos (mineralinės); filtravimo medžiagos (neapdoroti plastikai); filtravimo preparatai (gėrimų pramonei); filtravimo terpės (susmulkintos keraminės medžiagos); flokuliantai; fluoras; fluoro junginiai; fosfatai (trąšos); fosfato rūgštys; fosfolipidai; fosforas; fotografijos cheminiai preparatai; fotografijos redukavimo reagentai; fotografinės emulsijos; fotografinės plokštelės (jautrios šviesai); fotografiniai jautrikliai (sensibilizatoriai); fotografiniai ryškalai; fotografinis popierius; fotometrinis popierius; francis; fungicidų cheminiai priedai; gadolinis; gailusis šarmas; galato rūgštis (rašalui gaminti); galis; galvaninių baterijų druskos; gambyras; geležies druskos; gėlių konservantai; geteriai (chemiškai aktyvios medžiagos); gyvsidabrio druskos; gyvsidabrio oksidas; gyvsidabris; gyvulinės anglys; gyvūninės anglys; gyvūninių anglių preparatai; gliceridai; glicerolis (pramonės reikmėms); glikolio eteris; glikolis; glitavimo preparatai; glitimas (maisto pramonei); glitimas (ne kanceliarijos arba buities reikmėms); glitimas (pramonės reikmėms); gliukozė (maisto pramonei); gliukozė (pramonės reikmėms); gliukozidai; grafitas (pramonės reikmėms); gramofono plokštelių atnaujinimo preparatai; gramofono plokštelių gaminimo mišiniai; granuliuotas molis augalų auginimui hidroponiniu būdu (substratas); gręžimo skiediniai; gręžimo skiedinių cheminiai priedai; gryninimo (valymo) preparatai; grūdų apdorojimo šalutiniai produktai (pramonės reikmėms); guanas; gumiarabikas (pramonės reikmėms); gurjono balzamas (lakams gaminti); helis; hidratai; hidraulinių sistemų skysčiai; hidrazinas; hidrochloratai; hidroponinės augalų terpės (žemės ūkio reikmėms); holmis; humusas (puvenos); humusas (puvenos) mulčiavimui; indikatorinis popierius (ne medicinos ar veterinarijos reikmėms); indikatorinis popierius (cheminis); insekticidų cheminiai priedai; iterbis; itris; izotopai (pramonės reikmėms); jautrintasis (sensibilizuotasis) fotografinis audinys; jautrintasis (sensibilizuotasis) popierius; jautrintosios (sensibilizuotosios) fotografinės plokštelės; jautrintosios (sensibilizuotosios) juostos (neeksponuotos); jautrintosios ofsetinės spaudos plokštelės; jautrintosios ofsetinės spaudos plokštės; javų apdorojimo šalutiniai produktai (pramonės reikmėms); jodas (chemijos reikmėms); jodas (pramonės reikmėms); jodato rūgštis; joduotieji baltymai; joduotosios druskos; jonitai (cheminės medžiagos); jūros dumbliai (trąša); jūros vanduo (pramonės reikmėms); kailių apretai (išskyrus aliejus); kailių išdirbimo preparatai; kainitas; kalcinuotoji soda; kalcio acetatas; kalcio cianamidas (trąša); kalcio druskos; kalcio karbidas; kalcio karbonatas; kalifornis; kalio bichromatas; kalio dioksalatas; kalio šarmas; kalis; kamieninės ląstelės (ne medicinos ar veterinarijos reikmėms); kamparas (pramonės reikmėms); kaolinas; kaolininis molis; karbidas; karbiurizatoriai (metalurgijos reikmėms); karbolineumas (augalų apsaugai); karbonatai; katalizatoriai; katechu; kaučiuko konservantai; kaulų anglys; kaustikas (pramonės reikmėms); kaustinė soda (natrio hidroksidas) (pramonės reikmėms); kazeinas (maisto pramonei); kazeinas (pramonės reikmėms); keramikos glazūros; keraminės sukepančiosios kompozicijos (granulės ir milteliai);

ketonai; kino juostos (jautrintosios, bet neeksponuotos); kiuris; klijai (pramonės reikmėms); klijai (augaliniai) (ne raštinės ar buities reikmėms); klijai paukščiams gaudyti; klijai sudužusiems daiktams klijuoti; klijų šalinimo preparatai; klinčių kietikliai; kobalto oksidas (pramonės reikmėms); kolodijus; kompostas; konservavimo druska (ne maisto produktams); koroziniai preparatai; krakmolas (pramonės reikmėms); krakmolo glitas (šlichtas, cheminiai preparatai); krakmolo kleisteris (klijai) (ne kanceliarijos ar buities reikmėms); krakmolo skystinimo chemikalai (atklijavimo medžiagos); kraujo anglys; kreozotas (chemijos reikmėms); kriogenų preparatai; kriptonas; krotono aldehidas; ksenonas; kuras (atominių reaktorių); kuro skalsinimo preparatai; kvebrachas (pramonės reikmėms); laboratorinės analizės preparatai (ne medicinos ar veterinarijos reikmėms); lakmuso popierius; lako pašalinimo medžiagos; laktozė (maisto pramonei); laktozė (pramonės reikmėms); laktozė (žaliava); lakusis šarmas (amoniakas) (pramonės reikmėms); lakų tirpikliai; langų glaistas; lantanas; lecitinas (maisto pramonei); lecitinas (pramonės reikmėms); lecitinas (žaliava); lempų suodžiai (pramonės reikmėms); lengvųjų automobilių kėbulų glaistai; ličio oksidas; liejimo formų gaminimo mišiniai; liejimo formų rišamosios medžiagos; liejinių atskyrimo preparatai; liejinių formavimo smėlis; lipnieji chirurginių tvarsčių preparatai; lipniosios medžiagos (pramonės reikmėms); litavimo chemikalai; litavimo fliusai; litavimo kietaisiais lydmetaliais fliusai; litavimo kietaisiais lydmetaliais preparatai; litis; liutecis; magnetinis skystis (pramonės reikmėms); magnezitas; magnio chloridas; magnio karbonatas; manganatai; mangano dioksidas; mangrovės žievės (pramonės reikmėms); medienos pulpa (medienos masė); medžio actas (piroligninė rūgštis); medžio spiritas (metanolis); medžio spirito distiliacijos produktai; medžių aprišimo lipnieji preparatai; medžių plyšių glaistai (miškininkystės reikmėms); medžių skiepijimo lipnieji preparatai; medžių skiepijimo vaškas; mėsos minkštikliai (pramonės reikmėms); mėsos rūkymo cheminiai preparatai; metaloidai; metalų atkaitinimo preparatai; metalų dažymo druskos; metalų legiravimo cheminiai preparatai; metalų mineralai; metanas; metilbenzenas; mikroelementų cheminiai preparatai (augalams); mikroorganizmų kultūros (ne medicinos ir veterinarijos reikmėms); mikroorganizmų preparatai (ne medicinos ir veterinarijos reikmėms); miltai (pramonės reikmėms); minkštikliai (pramonės reikmėms); mirkalai (tabako aromatizavimo); muilas (metalinis) (pramonės reikmėms); mūro apsauginės medžiagos (išskyrus dažus ir aliejus); mūro hidroizoliacijos preparatai (išskyrus dažus); naftalenas; naftos dispergatoriai; natrio bichromatas; natrio druskos (cheminiai preparatai); natrio hidrokarbonatas (chemijos reikmėms); natrio hipochloritas; natrio perboratas; natris; neodimis; neonas; neorganinės rūgštys; neptūnis; nitratai; nitratinis popierius; nitrato rūgštis (azoto rūgštis); nuodingųjų dujų neutralizavimo preparatai; odų apdailos chemikalai; odų atnaujinimo chemikalai; odų dervos (mastikos); odų išdirbimo preparatai; odų klijai; odų mastika; odų minkštikliai; odų nelaidumo vandeniui chemikalai; odų ruošimo aliejai; oksalatai; oksalo (rūgštynių) rūgštis; oksidatoriai (variklių degalų cheminiai priedai); oleino rūgštis; olivinas (cheminė medžiaga); organinės balinimo medžiagos; ortosulfobenzoinės rūgšties imidas; padangų kamerų taisymo mišiniai; padangų mastikos; padangų taisymo mišiniai; paladžio chloridas; pavarų dėžės skystis; paviršinio aktyvumo agentai; paviršinio aktyvumo cheminiai agentai; pektinas (maisto pramonei); pektinas (pramonės reikmėms); pektinas (fotografijai); pentilo acetatas; pentilo alkoholis; perchloratai; perkarbonatai; peroksosulfato rūgštis; persulfatai; pieno fermentai (chemijos reikmėms); pieno fermentai (maisto pramonei); pieno fermentai (pramonės reikmėms); pieno rūgštis; pigmentų gamybos cheminiai preparatai; pikro rūgštis; pirogalolis; piroligninė rūgštis (medžio actas); plastifikatoriai; plastikai (neapdoroti); plastikų dispersijos; plastizoliai; plaunamieji benzino priedai; plieno glotniojo apdirbimo preparatai; plytelių, koklių, čerpių apsauginės medžiagos (išskyrus dažus ir aliejus); plytų mūro apsauginės dangos (išskyrus dažus ir aliejus); plutonis; pneumatinių padangų klijai; polonis; popieriaus pulpa (popieriaus masė); popierinių apmušalų klijai; popierius (nusispalvinantis) (fotografijai); potašas (kalio karbonatas); prazeodimis; preparatai nuo lešių dulsvėjimo; preparatai nuo stiklo dulsvėjimo; preparatai nuo variklių aušalų užvirimo; prometis; protaktinis; radiatorių plovimo chemikalai; radioaktyvieji elementai (mokslo reikmėms); radis (mokslo reikmėms); radonas; rašaliniai riešutėliai; rauginė mediena; rauginės žievės; renis; rentgeno filmai (jautrintieji, bet neeksponuoti); retųjų žemių elementai (lantanidai); retųjų žemių metalų druskos; riebalų atskyrimo preparatai; riebalų balikliai; riebalų rūgštys; riebalų šalinimo preparatai (gamybos reikmėms); rubidis; rūgšties gavimo bakteriologiniai preparatai; rūgštims atsparūs cheminiai mišiniai; rūgštynių druska (kalio vandenilio oksalatas); rūgštys; sacharinas; salicilo rūgštis; salietra; salyklo baltymai; samaris; sausasis ledas (anglies dvideginis); sebato rūgštis; sėklų konservavimo medžiagos; selenas; sidabro druskų tirpalai (sidabravimui); sidabro nitratas; sienų apmušalų atklijavimo preparatai; sienų apmušalų klijai; sienų plytelių klijai; siera; sieros milteliai (chemijos reikmėms); sieros rūgštis; silicis; silikatai; silikonai; sintetinės aliejų sugėrimo medžiagos; sintetinės dervos (neapdorotos); sintetinės dervos (neapdorotos); skaidrinimo preparatai; skandis; skiepijimo mastika (medžių); skystieji švitrų priedai; skruzdžių aldehidas (chemijos reikmėms); skruzdžių rūgštis; soda (bevandenė); sodinimo žemė; sodininkystės cheminės medžiagos (išskyrus fungicidus, insekticidus ir paraziticidus); spalvų paryškinimo chemikalai (pramonės reikmėms); sriegimo mišiniai (tepimo ir aušinimo); stabdžių skysčiai; stearino rūgštis; stibio oksidas; stibio sulfidas; stibis; stiklo dažymo cheminės medžiagos;

stiklo drumstikliai; stiklo matinimo cheminės medžiagos; stroncis; sukietintos dujos (pramonės reikmėms); sulfatai; sulfatų šalinimo iš akumuliatorių skysčiai; sulfatų šalinimo iš baterijų skysčiai; sulfidai; sulfito rūgštis; sulfonrūgštys; sunkusis vanduo; suodžiai (pramonės ar žemės ūkio reikmėms); suodžiai (pramonės reikmėms); superfosfatai (trąšos); suvirinimo (metalų) chemikalai; šaldymo medžiagos; šaldymo preparatai; šarmai; šarminiai metalai; šarminių metalų druskos; šarminių metalų jodidai (pramonės reikmėms); šarminių žemių metalai; šlakas (trąša); špinelis (cheminiai preparatai); šviesoraščio audinys; šviesoraščio popierius; švino acetatas; švino arsenatas; švino oksidas; tabako aromatizavimo mišiniai (mirkalai); talis; talkas (magnio silikatas); taninai; tanino rūgštis; tanino rūgštis (taninas); tapijokų miltai (pramonės reikmėms); tauriųjų metalų druskos (pramonės reikmėms); technecis; techninės keramikos gamybos medžiagos; telūras; terbis; tetrachloridai; tiokarbamidas; tirpikliai (dervų, sakų); tirpusis stiklas; titanitas (sfenas); titano dioksidas (pramonės reikmėms); toluenas; tonavimo druskos (fotografijai); tonavimo tirpalai (fotografijai); toris; tragakantas (pramonės reikmėms); transporto priemonių variklių aušalai; tręšimo preparatai; tulis; uranas; urano nitratas; urano oksidas; vairo mechanizmo su stiprintuvu skysčiai; vaisių nokinimo hormonai; vandenilio fluoridas; vandenilio peroksidas; vandenilis; vandens gryninimo chemikalai; vandens minkštikliai; vandens minkštinimo preparatai; variklių degalų cheminiai priedai; variklių dekarbonizavimo (nuodegų šalinimo) chemikalai; vario sulfatas (vitriolis); vaško balikliai; vėlimo preparatai; vėlimo preparatai (tekstilės pramonei); vidaus degimo variklių antidetonatoriai; vilgymo preparatai (balinimo reikmėms); vilgymo preparatai (dažymo reikmėms); virimo greitinimo preparatai (pramonės reikmėms); viskozė; viteritas; vitriolis (vario sulfatas); vyndarystės baktericidai (cheminiai preparatai); vyno akmuo (kalio tartratas) (chemijos reikmėms); vyno akmuo (kalio tartratas) (maisto pramonei); vyno akmuo (kalio tartratas) (ne farmacijos reikmėms); vyno akmuo (kalio tartratas) (pramonės reikmėms); vyno fermentavimo cheminiai preparatai; vyno rūgštis; vyno skaidrikliai; vyno spiritas (etilo alkoholis); vynuogių misos skaidrinimo preparatai; volframato rūgštis; vulkanizavimo greitikliai; vulkanizavimo preparatai; žagreniai (rauginimo reikmėms); želatina (fotografijos reikmėms); želatina (pramonės reikmėms); žemės ūkio sėklų genai; žemės ūkio trąšos; žuvų klijai (ne raštinės, buities ar mitybos reikmėms); žuvų miltų trąšos.

35 importo ir eksporto agentūros; prekių pardavimo skatinimas (kitiems); pardavimas aukcione; reklama; chemijos produktų, naudojamų pramonės, mokslo reikmėms, fotografijoje, žemės ūkyje, sodininkystėje ir miškininkystėje sukaupimas (išskyrus vežimą) kitiems, teikiantis pirkėjams galimybę patogiai apžiūrėti ir įsigyti tų prekių.

---

(111) **69105**

(151) 2014 06 25

(210) 2013 0937

(220) 2013 05 31

(181) 2023 05 31

(732) UAB „KUSTODIJA“, Laisvės pr. 117A, LT-06118 Vilnius, LT

(740) Tatjana Sterlina, 37, UAB „Intels“, Naugarduko g. 32 / 2, LT-03225 Vilnius, LT

(540)



(531) 7.5, 26.11, 29.1

(591) juoda, balta, ruda, žalia, raudona.

(511)

1 chemijos produktai, naudojami pramonėje, mokslo reikmėms, fotografijoje, žemės ūkyje, sodininkystėje ir miškininkystėje; neapdirbtos sintetinės dervos ir plastikai; trąšos; ugnies gesinimo mišiniai; metalų grūdinimo ir litavimo preparatai; maisto produktų konservavimo cheminės medžiagos; rauginės medžiagos; klijai pramonės reikmėms; acetanhidridas (acto rūgšties anhidridas); acetatai (cheminės medžiagos); acetilceliuliozė (neapdorota); acetilenas; acetileno tetrachloridas; acetonas; acto rūgštis; aerozolių dujos; afišų klijai; agarai; akmens druska; akrilinės dervos (neapdorotos); aktinis; aktyvintosios anglys; akumuliatorių pakartotinio įkrovimo parūgštintas vanduo; akumuliatorių sulfatų šalinimo skysčiai; akumuliatorių tirpalai nuo putojimo; alaus konservantai; alaus skaidrinimo ir konservavimo medžiagos; alavo dichloridas; albuminas (gyvūninė arba augalinė žaliava); albumino popierius; aldehidai; alginatai (maisto pramonei); alginatai (pramonės reikmėms); aliejai (maisto konservavimo); aliejai (odų dirbimo); aliejai (odų rauginimo); aliejinis cementas (glaistas); aliejų atskyrimo chemikalai; aliejų cheminiai priedai; aliejų dispergatoriai; aliejų gryninimo chemikalai; aliejų skaidrinimo chemikalai; aliuminio acetatas; aliuminio alūnas; aliuminio chloridas; aliuminio hidroksidas; aliuminio jodidas; aliuminio oksidas; aliuminio silikatas; alkaloidai; alkoholis; alūnas; americis; amoniakas; amoniakas (bevandenis); amoniakatai; amonio aldehidas; amonio alūnas; amonio chloridas; amonio druskos; amonio hidroksidas;

angliavandeniai; anglies rūgštis; anglies sulfidas; anglies tetrachloridas; anglis; anglis (filtrų); anglių skalsinimo preparatai; anhidridai (rūgščių anhidridai); antidetonatoriai (vidaus degimo varikliams); antifrizai; antiinkrustantai (medžiagos nuo apnašų); antistatikai (ne buities reikmėms); antranilo rūgštis; apdailos ir gruntavimo glitas (šlichtas); apdailos plytelių klijai; apnašų šalinimo preparatai; apnašų šalinimo preparatai (ne buities reikmėms); apretai (odų, išskyrus aliejus); apretai (tekstilės); apsauginės suvirinimo dujos; argonas; arsenas; arsenito rūgštis; astatas; atklijavimo ir atskyrimo preparatai; atklijavimo medžiagos (cheminiai krakmolo skystinimo preparatai); atklijavimo preparatai; atominių reaktorių kuras; atsparumą ugniai suteikiantys preparatai; audinių nelaidumo vandeniui chemikalai; audinių ryškinimo chemikalai; augalų augimo reguliavimo preparatai; aukso druskos; automobilių kėbulų glaistai; avalynės klijai; azotas; azoto kalkės (trąša); azoto monoksidas; azoto trąšos; bakteriniai preparatai (ne medicinos ir veterinarijos reikmėms); bakteriologiniai acetifikavimo preparatai; bakteriologiniai preparatai (ne medicinos ir veterinarijos reikmėms); balinančiosios žemės (tekstilės pramonei); baltymai (gyvūniniai) (žaliava); baltymai (žaliava); bario junginiai; bario oksidas; bario sulfatas; baris; baritai; barito popierius; baterijų pakartotinio įkrovimo parūgštintas vanduo; baterijų tirpalai nuo putojimo; bazės (cheminiai preparatai); bėgančias kojinių akis sulaikančios medžiagos; bentonitas; benzeno dariniai; benzeno eilės rūgštys; benzoinė rūgštis; berklis; betono konservantai (išskyrus dažus ir aliejus); betono putinimo cheminės medžiagos; betono rišamosios medžiagos; biocheminiai katalizatoriai; biologiniai preparatai (ne medicinos ir veterinarijos reikmėms); biologinių audinių kultūros (ne medicinos ar veterinarijos reikmėms); bismutas; bismuto bazinis galatas; bismuto nitritas (chemijos reikmėms); blyksčių lempų preparatai; blukikliai (pramonės reikmėms); blukinimo preparatai (blukikliai) (pramonės reikmėms); boksitai; boraksas (borato rūgštys); boro rūgštis (pramonės reikmėms); branduolinių reaktorių lėtikliai; bromas (chemijos reikmėms); bulvių krakmolas (pramonės reikmėms); celiuliozė; celiuliozės dariniai (cheminės medžiagos); celiuliozės esteriai (pramonės reikmėms); celiuliozės eteriai (pramonės reikmėms); cemento atsparumo vandeniui preparatai (išskyrus dažus); cemento konservantai (išskyrus dažus ir aliejus); ceris; cezis; chemikalai nuo audinių dėmėjimosi; cheminės audinių įmirkymo (impregnavimo) medžiagos; cheminės laboratorinės analizės medžiagos (ne medicinos ar veterinarijos reikmėms); cheminės medžiagos (pramonės reikmėms); cheminės medžiagos miškų ūkiui (išskyrus fungicidus, herbicidus, insekticidus ir paraziticidus); cheminės medžiagos nuo kondensacijos; cheminės medžiagos žemės ūkiui (išskyrus fungicidus, herbicidus, insekticidus ir paraziticidus); cheminės odų įmirkymo (impregnavimo) medžiagos; cheminiai aliejų priedai; cheminiai kondensaciniai preparatai; cheminiai preparatai mokslo reikmėms (ne medicinos ar veterinarijos reikmėms); cheminiai preparatai nuo kviečių ligų (kūlių); cheminiai preparatai nuo langų stiklų dulsvėjimo; cheminiai preparatai nuo pelėsių; cheminiai preparatai nuo vynmedžių ligų; cheminiai reagentai (ne medicinos ar veterinarijos reikmėms); cheminiai tvirtikliai (gumos); cheminiai tvirtikliai (popieriaus); chirurginių tvarsčių lipniosios medžiagos; chloras; chloratai; chloridai; chlorido rūgštis (druskos rūgštis); chlorkalkės; cholio rūgštis; chromatai; chromato rūgštis; chromo (III) druskos; chromo alūnas; chromo druskos; chromo oksidas; cianidai; ciano druskos (cianidai); cianotipijos tirpalai; cimenas; cinkavimo preparatai; cinkavimo tirpalai; cirkonio dioksidas; citrinų rūgštis (pramonės reikmėms); dalieji cheminiai elementai; daliosios medžiagos (branduolinei energijai gauti); daržovių dygimo lėtikliai; dažų gamybos cheminiai preparatai; defoliantai; deguonis; dehidratacijos preparatai (pramonės reikmėms); dekstrino glitas; detergentai (gamybos reikmėms); diagnostiniai preparatai (ne medicinos ar veterinarijos reikmėms); diastazė (amilazė) (pramonės reikmėms); diatomitas; diatomitas (kizelgūras); diazotipinis popierius; diazoto monoksidas; dietileteris; dimetileteris (metilo eteris); dirbtiniai saldikliai (cheminiai preparatai); dirvožemio tręšimo preparatai; dirvožemis; dirvožemis (augalams); disprozis; distiliuotas vanduo; ditionitai; dolomitas (pramonės reikmėms); drėkinimo (vilgymo) preparatai (balinimo reikmėms); drėkinimo (vilgymo) preparatai (dažymo reikmėms); drėkinimo (vilgymo) preparatai (tekstilės pramonės reikmėms); drėkinimo preparatai (tekstilės pramonės reikmėms); drumstikliai (emalio ar stiklo); druska (ne maisto produktų konservavimo reikmėms); druska (nevalyta); druskos (pramonės reikmėms); druskos (cheminiai junginiai); druskos (trąšos); druskos rūgštis (vandenilio chlorido rūgštis); dujų valymo preparatai; dūmtraukių valikliai (cheminės medžiagos); durpės (trąša); durpių puodeliai (daržininkystės reikmėms); elektroforeziniai geliai (ne medicinos ir ne veterinarijos reikmėms); emalių dažymo cheminės medžiagos; emalių drumstikliai; emalių gamybos cheminiai preparatai (išskyrus pigmentus); emalių ir stiklo dažiosios medžiagos; emulsikliai; epoksidinės dervos (neapdorotos); erbis; ėsdinimo preparatai (metalų); esteriai; etanas; eteriai; etilo alkoholis; etilo eteris; europis; farmacijos preparatų konservantai; fenolis (pramonės reikmėms); fermentai (chemijos reikmėms); fermentai (maisto pramonei); fermentai (pramonės reikmėms); fermentų preparatai (maisto pramonei); fermentų preparatai (pramonės reikmėms); fermis; ferocianidai; ferotipinės fotografinės plokštelės; fiksavimo tirpalai (fotografijai); fiksažas (fotografijai); filtravimo medžiagos (augalinės); filtravimo medžiagos (cheminiai preparatai); filtravimo medžiagos (mineralinės); filtravimo medžiagos (neapdoroti plastikai); filtravimo preparatai (gėrimų pramonei); filtravimo terpės (susmulkintos keraminės medžiagos); flokuliantai; fluoras; fluoro junginiai; fosfatai (trąšos); fosfato rūgštys; fosfolipidai;

fosforas; fotografijos cheminiai preparatai; fotografijos redukavimo reagentai; fotografinės emulsijos; fotografinės plokštelės (jautrios šviesai); fotografiniai jautrikliai (sensibilizatoriai); fotografiniai ryškalai; fotografinis popierius; fotometrinis popierius; francis; fungicidų cheminiai priedai; gadolinis; gailusis šarmas; galato rūgštis (rašalui gaminti); galis; galvaninių baterijų druskos; gambyras; geležies druskos; gėlių konservantai; geteriai (chemiškai aktyvios medžiagos); gyvsidabrio druskos; gyvsidabrio oksidas; gyvsidabris; gyvulinės anglys; gyvūninės anglys; gyvūninių anglių preparatai; gliceridai; glicerolis (pramonės reikmėms); glikolio eteris; glikolis; glitavimo preparatai; glitimas (maisto pramonei); glitimas (ne kanceliarijos arba buities reikmėms); glitimas (pramonės reikmėms); gliukozė (maisto pramonei); gliukozė (pramonės reikmėms); gliukozidai; grafitas (pramonės reikmėms); gramofono plokštelių atnaujinimo preparatai; gramofono plokštelių gaminimo mišiniai; granuliuotas molis augalų auginimui hidroponiniu būdu (substratas); gręžimo skiediniai; gręžimo skiedinių cheminiai priedai; gryninimo (valymo) preparatai; grūdų apdorojimo šalutiniai produktai (pramonės reikmėms); guanas; gumiarabikas (pramonės reikmėms); gurjono balzamas (lakams gaminti); helis; hidratai; hidraulinių sistemų skysčiai; hidrazinas; hidrochloratai; hidroponinės augalų terpės (žemės ūkio reikmėms); holmis; humusas (puvenos); humusas (puvenos) mulčiavimui; indikatorinis popierius (ne medicinos ar veterinarijos reikmėms); indikatorinis popierius (cheminis); insekticidų cheminiai priedai; iterbis; itris; izotopai (pramonės reikmėms); jautrintasis (sensibilizuotasis) fotografinis audinys; jautrintasis (sensibilizuotasis) popierius; jautrintosios (sensibilizuotosios) fotografinės plokštelės; jautrintosios (sensibilizuotosios) juostos (neeksponuotos); jautrintosios ofsetinės spaudos plokštelės; jautrintosios ofsetinės spaudos plokštės; javų apdorojimo šalutiniai produktai (pramonės reikmėms); jodas (chemijos reikmėms); jodas (pramonės reikmėms); jodato rūgštis; joduotieji baltymai; joduotosios druskos; jonitai (cheminės medžiagos); jūros dumbliai (trąša); jūros vanduo (pramonės reikmėms); kailių apretai (išskyrus aliejus); kailių išdirbimo preparatai; kainitas; kalcinuotoji soda; kalcio acetatas; kalcio cianamidas (trąša); kalcio druskos; kalcio karbidas; kalcio karbonatas; kalifornis; kalio bichromatas; kalio dioksalatas; kalio šarmas; kalis; kamieninės ląstelės (ne medicinos ar veterinarijos reikmėms); kamparas (pramonės reikmėms); kaolinas; kaolininis molis; karbidas; karbiurizatoriai (metalurgijos reikmėms); karbolineumas (augalų apsaugai); karbonatai; katalizatoriai; katechu; kaučiuko konservantai; kaulų anglys; kaustikas (pramonės reikmėms); kaustinė soda (natrio hidroksidas) (pramonės reikmėms); kazeinas (maisto pramonei); kazeinas (pramonės reikmėms); keramikos glazūros; keraminės sukepančiosios kompozicijos (granulės ir milteliai); ketonai; kino juostos (jautrintosios, bet neeksponuotos); kiuris; klijai (pramonės reikmėms); klijai (augaliniai) (ne raštinės ar buities reikmėms); klijai paukščiams gaudyti; klijai sudužusiems daiktams klijuoti; klijų šalinimo preparatai; klinčių kietikliai; kobalto oksidas (pramonės reikmėms); kolodijus; kompostas; konservavimo druska (ne maisto produktams); koroziniai preparatai; krakmolas (pramonės reikmėms); krakmolo glitas (šlichtas, cheminiai preparatai); krakmolo kleisteris (klijai) (ne kanceliarijos ar buities reikmėms); krakmolo skystinimo chemikalai (atklijavimo medžiagos); kraujo anglys; kreozotas (chemijos reikmėms); kriogenų preparatai; kriptonas; krotono aldehidas; ksenonas; kuras (atominių reaktorių); kuro skalsinimo preparatai; kvebrachas (pramonės reikmėms); laboratorinės analizės preparatai (ne medicinos ar veterinarijos reikmėms); lakmuso popierius; lako pašalinimo medžiagos; laktozė (maisto pramonei); laktozė (pramonės reikmėms); laktozė (žaliava); lakusis šarmas (amoniakas) (pramonės reikmėms); lakų tirpikliai; langų glaistas; lantanas; lecitinas (maisto pramonei); lecitinas (pramonės reikmėms); lecitinas (žaliava); lempų suodžiai (pramonės reikmėms); lengvųjų automobilių kėbulų glaistai; ličio oksidas; liejimo formų gaminimo mišiniai; liejimo formų rišamosios medžiagos; liejinių atskyrimo preparatai; liejinių formavimo smėlis; lipnieji chirurginių tvarsčių preparatai; lipniosios medžiagos (pramonės reikmėms); litavimo chemikalai; litavimo fliusai; litavimo kietaisiais lydmetaliais fliusai; litavimo kietaisiais lydmetaliais preparatai; litis; liutecis; magnetinis skystis (pramonės reikmėms); magnezitas; magnio chloridas; magnio karbonatas; manganatai; mangano dioksidas; mangrovės žievės (pramonės reikmėms); medienos pulpa (medienos masė); medžio actas (piroligninė rūgštis); medžio spiritas (metanolis); medžio spirito distiliacijos produktai; medžių aprišimo lipnieji preparatai; medžių plyšių glaistai (miškininkystės reikmėms); medžių skiepijimo lipnieji preparatai; medžių skiepijimo vaškas; mėsos minkštikliai (pramonės reikmėms); mėsos rūkymo cheminiai preparatai; metaloidai; metalų atkaitinimo preparatai; metalų dažymo druskos; metalų legiravimo cheminiai preparatai; metalų mineralai; metanas; metilbenzenas; mikroelementų cheminiai preparatai (augalams); mikroorganizmų kultūros (ne medicinos ir veterinarijos reikmėms); mikroorganizmų preparatai (ne medicinos ir veterinarijos reikmėms); miltai (pramonės reikmėms); minkštikliai (pramonės reikmėms); mirkalai (tabako aromatizavimo); muilas (metalinis) (pramonės reikmėms); mūro apsauginės medžiagos (išskyrus dažus ir aliejus); mūro hidroizoliacijos preparatai (išskyrus dažus); naftalenas; naftos dispergatoriai; natrio bichromatas; natrio druskos (cheminiai preparatai); natrio hidrokarbonatas (chemijos reikmėms); natrio hipochloritas; natrio perboratas; natris; neodimis; neonas; neorganinės rūgštys; neptūnis; nitratai; nitratinis popierius; nitrato rūgštis (azoto rūgštis); nuodingųjų dujų neutralizavimo preparatai; odų

apdailos chemikalai; odų atnaujinimo chemikalai; odų dervos (mastikos); odų išdirbimo preparatai; odų klijai; odų mastika; odų minkštikliai; odų nelaidumo vandeniui chemikalai; odų ruošimo aliejai; oksalatai; oksalo (rūgštynių) rūgštis; oksidatoriai (variklių degalų cheminiai priedai); oleino rūgštis; olivinas (cheminė medžiaga); organinės balinimo medžiagos; ortosulfobenzoinės rūgšties imidas; padangų kamerų taisymo mišiniai; padangų mastikos; padangų taisymo mišiniai; paladžio chloridas; pavarų dėžės skystis; paviršinio aktyvumo agentai; paviršinio aktyvumo cheminiai agentai; pektinas (maisto pramonei); pektinas (pramonės reikmėms); pektinas (fotografijai); pentilo acetatas; pentilo alkoholis; perchloratai; perkarbonatai; peroksosulfato rūgštis; persulfatai; pieno fermentai (chemijos reikmėms); pieno fermentai (maisto pramonei); pieno fermentai (pramonės reikmėms); pieno rūgštis; pigmentų gamybos cheminiai preparatai; pikro rūgštis; pirogalolis; piroligninė rūgštis (medžio actas); plastifikatoriai; plastikai (neapdoroti); plastikų dispersijos; plastizoliai; plaunamieji benzino priedai; plieno glotniojo apdirbimo preparatai; plytelių, koklių, čerpių apsauginės medžiagos (išskyrus dažus ir aliejus); plytų mūro apsauginės dangos (išskyrus dažus ir aliejus); plutonis; pneumatinių padangų klijai; polonis; popieriaus pulpa (popieriaus masė); popierinių apmušalų klijai; popierius (nusispalvinantis) (fotografijai); potašas (kalio karbonatas); prazeodimis; preparatai nuo lešių dulsvėjimo; preparatai nuo stiklo dulsvėjimo; preparatai nuo variklių aušalų užvirimo; prometis; protaktinis; radiatorių plovimo chemikalai; radioaktyvieji elementai (mokslo reikmėms); radis (mokslo reikmėms); radonas; rašaliniai riešutėliai; rauginė mediena; rauginės žievės; renis; rentgeno filmai (jautrintieji, bet neeksponuoti); retųjų žemių elementai (lantanidai); retųjų žemių metalų druskos; riebalų atskyrimo preparatai; riebalų balikliai; riebalų rūgštys; riebalų šalinimo preparatai (gamybos reikmėms); rubidis; rūgšties gavimo bakteriologiniai preparatai; rūgštims atsparūs cheminiai mišiniai; rūgštynių druska (kalio vandenilio oksalatas); rūgštys; sacharinas; salicilo rūgštis; salietra; salyklo baltymai; samaris; sausasis ledas (anglies dvideginis); sebato rūgštis; sėklų konservavimo medžiagos; selenas; sidabro druskų tirpalai (sidabravimui); sidabro nitratas; sienų apmušalų atklijavimo preparatai; sienų apmušalų klijai; sienų plytelių klijai; siera; sieros milteliai (chemijos reikmėms); sieros rūgštis; silicis; silikatai; silikonai; sintetinės aliejų sugėrimo medžiagos; sintetinės dervos (neapdorotos); sintetinės dervos (neapdorotos); skaidrinimo preparatai; skandis; skiepijimo mastika (medžių); skystieji švitrų priedai; skruzdžių aldehidas (chemijos reikmėms); skruzdžių rūgštis; soda (bevandenė); sodinimo žemė; sodininkystės cheminės medžiagos (išskyrus fungicidus, insekticidus ir paraziticidus); spalvų paryškinimo chemikalai (pramonės reikmėms); sriegimo mišiniai (tepimo ir aušinimo); stabdžių skysčiai; stearino rūgštis; stibio oksidas; stibio sulfidas; stibis; stiklo dažymo cheminės medžiagos; stiklo drumstikliai; stiklo matinimo cheminės medžiagos; stroncis; sukietintos dujos (pramonės reikmėms); sulfatai; sulfatų šalinimo iš akumuliatorių skysčiai; sulfatų šalinimo iš baterijų skysčiai; sulfidai; sulfito rūgštis; sulfonrūgštys; sunkusis vanduo; suodžiai (pramonės ar žemės ūkio reikmėms); suodžiai (pramonės reikmėms); superfosfatai (trąšos); suvirinimo (metalų) chemikalai; šaldymo medžiagos; šaldymo preparatai; šarmai; šarminiai metalai; šarminių metalų druskos; šarminių metalų jodidai (pramonės reikmėms); šarminių žemių metalai; šlakas (trąša); špinelis (cheminiai preparatai); šviesoraščio audinys; šviesoraščio popierius; švino acetatas; švino arsenatas; švino oksidas; tabako aromatizavimo mišiniai (mirkalai); talis; talkas (magnio silikatas); taninai; tanino rūgštis; tanino rūgštis (taninas); tapijokų miltai (pramonės reikmėms); tauriųjų metalų druskos (pramonės reikmėms); technecis; techninės keramikos gamybos medžiagos; telūras; terbis; tetrachloridai; tiokarbamidas; tirpikliai (dervų, sakų); tirpusis stiklas; titanitas (sfenas); titano dioksidas (pramonės reikmėms); toluenas; tonavimo druskos (fotografijai); tonavimo tirpalai (fotografijai); toris; tragakantas (pramonės reikmėms); transporto priemonių variklių aušalai; tręšimo preparatai; tulis; uranas; urano nitratas; urano oksidas; vairo mechanizmo su stiprintuvu skysčiai; vaisių nokinimo hormonai; vandenilio fluoridas; vandenilio peroksidas; vandenilis; vandens gryninimo chemikalai; vandens minkštikliai; vandens minkštinimo preparatai; variklių degalų cheminiai priedai; variklių dekarbonizavimo (nuodegų šalinimo) chemikalai; vario sulfatas (vitriolis); vaško balikliai; vėlimo preparatai; vėlimo preparatai (tekstilės pramonei); vidaus degimo variklių antidetonatoriai; vilgymo preparatai (balinimo reikmėms); vilgymo preparatai (dažymo reikmėms); virimo greitinimo preparatai (pramonės reikmėms); viskozė; viteritas; vitriolis (vario sulfatas); vyndarystės baktericidai (cheminiai preparatai); vyno akmuo (kalio tartratas) (chemijos reikmėms); vyno akmuo (kalio tartratas) (maisto pramonei); vyno akmuo (kalio tartratas) (ne farmacijos reikmėms); vyno akmuo (kalio tartratas) (pramonės reikmėms); vyno fermentavimo cheminiai preparatai; vyno rūgštis; vyno skaidrikliai; vyno spiritas (etilo alkoholis); vynuogių misos skaidrinimo preparatai; volframato rūgštis; vulkanizavimo greitikliai; vulkanizavimo preparatai; žagreniai (rauginimo reikmėms); želatina (fotografijos reikmėms); želatina (pramonės reikmėms); žemės ūkio sėklų genai; žemės ūkio trąšos; žuvų klijai (ne raštinės, buities ar mitybos reikmėms); žuvų miltų trąšos.

35 importo ir eksporto agentūros; prekių pardavimo skatinimas (kitiems); pardavimas aukcione; reklama; chemijos produktų, naudojamų pramonės, mokslo reikmėms, fotografijoje, žemės ūkyje, sodininkystėje ir miškininkystėje sukaupimas (išskyrus vežimą) kitiems, teikiantis pirkėjams galimybę patogiai apžiūrėti ir įsigyti tų prekių.

(111) **69106**
(151) 2014 06 25
(210) 2013 1010
(220) 2013 06 11
(181) 2023 06 11
(732) UŽDAROJI AKCINĖ BENDROVĖ „KAROLITAS“, Vilkpėdės g. 22, LT-03151 Vilnius, LT
(740) Tatjana Sterlina, 37, UAB „Intels“, Naugarduko g. 32 / 2, LT-03225 Vilnius, LT
(540)

MASCOLINO

(511)

25 drabužiai, apranga, avalynė, galvos apdangalai; antbačiai (trumpos blauzdinės); apatinės kelnės; apatiniai baltiniai; apatiniai baltiniai (prakaitiniai); apatiniai marškinėliai; apatiniai marškiniai; apavas; apykaklės (apsauginės); apsiaustai; arnotai; ašuočių pluošto avalynė; ausinės (drabužiai); avalynės padai; avalynės priekinės dalys; avalynės priešslydžio įtaisai; avalynės rantai; avalynės užkulniai; avalynės viršutinės dalys; baltiniai (apranga); batai; batų vidpadžiai; batviršiai; bažnytiniai drabužiai; beretės; blauzdinės (getrai); blauzdinių dirželiai, raiščiai; boa (moteriški šalikai); bridžiai (kelnės); chalatai; cilindrai (skrybėlės); darbinės palaidinės; darbiniai drabužiai; didelės spalvotos skarelės (kaklaskarės); diržai (juostos); diržinės piniginės (apranga); drabužių diržai; drabužių apykaklės; drabužių kišenės; dušo kepurės; dviratininkų drabužiai; džemperiai (puloveriai); futbolo batai; futbolo batų kapliukai; gabardino drabužiai; gatavi drabužiai; gatavi pamušalai (drabužių dalys); gimnastikos apranga; gimnastikos avalynė; glaudinės (kelnės); glaudinės (šiltos kojinės); gobtuvai (drabužiai); juostos; jūreivių palaidinės (jūrinikės); kailinės mantijos; kailinės pelerinos; kailiniai (drabužiai); kaklaraiščiai; kaliošai; kaspinai (plaukams) (drabužiai); keliaraiščiai; kelnaitės; kelnės; kelnių diržai; kepurės; kepurių snapeliai; kišeninės nosinaitės (drabužiai); klumpės; kojinės; kojinės (prakaitinės); kojinių laikikliai; kojinių užkulniai; kojų įmovos (išskyrus šildomas elektra); kombinezonai (drabužiai); korsetai; korsetai (apatiniai); kostiumai; kraiteliai (kūdikių drabužiai); kulnai; kumštinės pirštinės; liemenėlės; liemenės; liemenės (drabužiai); livrėjos; marškinėliai; marškiniai; marškinių antkrūtiniai; marškinių perpetės; maskarado kostiumai; maudymosi kelnaitės; maudymosi kelnaitės (glaudės); maudymosi kepuraitės; maudymosi kostiumai; maudymosi sandalai; maudymosi šlepetės; megzti drabužiai; megztiniai; metaliniai avalynės apvadai; mitros (kepurės); moteriškos kelnaitės; movos (drabužiai); naktiniai akių raiščiai; naktiniai drabužiai; neperšlampamieji drabužiai; nėrinių skaros; nuimamosios apykaklės; odiniai drabužiai; odos pakaitalų drabužiai; palaidinės; paltai; paplūdimio avalynė; paplūdimio kostiumai; pasijoniai; pažastiniai; pėdkelnės; pelerinos; petnešos; pirštinės (drabužiai); pižamos; pončai; popierinės kepurės (apranga); popieriniai drabužiai; prakaitiniai apatiniai drabužiai; priekakčiai (galvos apdangalai); prijuostės (drabužiai); pusbačiai; puskojinės; puskojinių laikikliai; rankogaliai; rankogaliai (drabužiai); sandalai; sarafanai; sariai (Indijos moterų rūbai); sarongai; seilinukai (ne popieriniai); sijonai; sijonkelnės; skaros; skaros (gaubiamos ant pečių); skrybėlės; skrybėlių karkasai; slidininėjimo pirštinės; slidžių batai; sportinė avalynė; sportiniai batai; sportiniai trikotažo gaminiai; striukės su gobtuvu; suknelės; suvarstomieji batai; šalikai; šydai (drabužiai); šlikės; šliurės; švarkai, striukės; togos (teisėjų, rektorių ir kt. drabužiai); trikotažo gaminiai; trumparankoviai marškinėliai; trumpikės; turbanai; uniformos; vaikų kelnaitės (drabužiai); vairuotojų drabužiai; vandens slidžių sporto kombinezonai; vienuolių galvos apdangalai; vilnoniai megztiniai; viršutiniai drabužiai; vyriški šalikai (plačiais galais); vonios chalatai; žūklės liemenės.

---

(111) **69107**
(151) 2014 06 25
(210) 2013 1015
(220) 2013 06 12
(181) 2023 06 12
(732) „TKP SERVISAS“, Dvaro g. 7, Sendvario sen., LT-96328 Klaipėdos r., LT
(540)



(531) 26.1, 27.5, 29.1
(591) šviesiai oranžinė, tamsiai oranžinė, balta, juoda.
(511)

41 diskotekų paslaugos; pramogų informacija; informacija apie poilsio ir pramogų renginius; koncertų rengimas ir vedimas; konkursų rengimas; sporto varžybų rengimas; seminarų rengimas ir vedimas; scenaristų paslaugos; garso aparatūros nuoma; televizijos pramoginės laidos.

---

(111) **69108**
(151) 2014 06 25
(210) 2013 1019
(220) 2013 06 13
(181) 2023 06 13
(732) UAB „METALO FORMA“, Kauno g. 36, LT-03202 Vilnius, LT
(540)



(531) 2.1, 26.4, 29.1
(591) aukso, pilka, juoda, balta.
(511)

6 metalinės apkabos; metaliniai apsauginiai žiedai (ramstymosi lazdoms); metaliniai aptvarai; metaliniai baldų ratukai; bronza (meno dirbiniai); antkapių bronziniai dirbiniai; metaliniai butelių dangteliai; metaliniai butelių gaubteliai; paprastųjų metalų dėžutės; paprastųjų metalų figurėlės (statulėlės); metalinė baldų furnitura; metaliniai groteliniai dirbiniai; metalinės iškabos; metalinės kniedės; metaliniai lazdų antgaliai; paprastųjų metalų meno dirbiniai; smulkieji metalo dirbiniai; paprastųjų metalų sagtys (metalo dirbiniai); paprastųjų metalų statulos ir statulėlės.

14 amuletai (juvelyriniai dirbiniai); apyrankės (juvelyriniai dirbiniai); auskarai; brangenybių dėžutės; brangieji metalai (neapdirbti ar iš dalies apdirbti); rankinių laikrodžių dirželiai; gintaro juvelyriniai dirbiniai; juvelyriniai dirbiniai; juvelyriniai niekučiai; kaklaraiščių segtukai; tauriųjų metalų lydiniai; medaliai; medalionai (juvelyriniai dirbiniai); meno dirbiniai (brangiųjų metalų); dekoratyvinės sagės; sagės (juvelyriniai dirbiniai); rankogalių sąsagos; statulėlės ir statulos (brangiųjų metalų); variniai žetonai; žiedai (juvelyriniai dirbiniai).

16 albumai; antspaudavimo plokštelės; bloknotai (užrašų knygutės); bukletai, brošiūros; emblemos (popieriniai atspaudai); estampai; etiketės (ne tekstilinės); fotonuotraukos (su rėmais ar be jų); grafinė spausdintinė medžiaga; grafinės reprodukcijos; grafiniai vaizdai; popierinės ar kartoninės iškabos; knygų juostelės; kalendoriai; knygų viršeliai; paveikslai; paveikslai (su rėmais ar be jų); atspaudžiamieji paveikslėliai (dekalkomanija); sveikinimo atvirukai.

40 dildymas; frezavimas; galvanizavimas; graviravimas (raižymas); graviravimas (raižymas) lazeriu; litavimas; meno kūrinių rėminimas; metalų grūdinimas; metalų liejimas; švitrinis poliravimas; šlifavimas; šveitimas; plonalakštis valcavimas.

---

(111) **69109**
(151) 2014 06 25
(210) 2013 1025
(220) 2013 06 14
(181) 2023 06 14
(732) UAB „TOP MASTER GROUP“, A. Smetonos g. 7 / A. Stulginskio g. 4, 202 kab., LT-01115 Vilnius, LT
(540)



(531) 27.5
(511)

35 reklama; verslo vadyba; verslo tvarkyba; įstaigų veikla; algalapių parengimas; artistų verslo vadyba; biuro mašinų ir įrengimų nuoma; buhalterinė apskaita; dokumentų dauginimas; duomenų paieška kompiuterių rinkmenose (kitiems); ekonominis prognozavimas; fotokopijavimas; fotokopijavimo mašinų nuoma; importo ir eksporto agentūros; informacijos rinkimas kompiuterinėse duomenų bazėse; informacijos sisteminimas kompiuterinėse duomenų bazėse; kainų palyginimo paslaugos; komercijos ar pramonės vadybos pagalba; komercinė informacija ir patarimai vartotojams (konsultacijų teikimas); komercinės informacijos agentūros; kompiuterizuotas rinkmenų (bylų) tvarkymas; laikraščių užsakymas (kitiems); madų šou rengimas pardavimo skatinimo reikmėms; maketavimo paslaugos reklamos tikslams; mažmeninė ir didmeninė prekyba farmacijos, veterinarijos ir higienos preparatais bei medicinos reikmenimis; modelių paslaugos (reklamos reikmėms ar pardavimui skatinti); mokesčių apskaičiavimas; mugių rengimas (komercijos

ar reklamos reikmėms); naujienų apžvalgų paslaugos; nuomonių tyrimas; pardavimas aukcione; parduotuvių vitrinų puošimas (tvarkymas); parodų rengimas komercijos ar reklamos reikmėms; paslaugų nuoma (verslo pagalba); pavyzdžių platinimas; perrašinėjimas; personalo komplektavimas; personalo vadybos konsultacijos; prekių pardavimo skatinimas (kitiems); prekių pateikimas žiniasklaidoje pardavimo reikmėms; prekių rodymas; prekių užsakymų administracinis tvarkymas; psichologinis testavimas personalo parinkimo reikmėms; radijo reklama; reklama paštu; reklaminės medžiagos nuoma; reklaminės medžiagos tobulinimas; reklaminių filmų gamyba; reklaminių skelbimų platinimas; reklaminių skilčių rengimas; reklaminių tekstų rašymas; reklaminių tekstų skelbimas; reklamos agentūros; reklamos laiko nuoma žiniasklaidoje; reklamos pristatymas paštu; reklamos vietų nuoma; rėmėjų paieška; rinkodara; rinkos nagrinėjimas; rinkotyra; samdos agentūros; savikainos analizė; sąskaitų būklės apyskaitų sudarymas; sąskaitų-faktūrų išrašymas; sekretoriavimas; skelbimų klijavimas; smulkių prekių pardavimo automatų nuoma; spausdinimas (mašinėle); statistinių duomenų rinkimas; stenografavimas; tekstų dorojimas; telefoniniai atsakymai (kai abonentas nepasiekiamas); telekomunikacinių paslaugų užsakymas (kitiems); telerinkodaros paslaugos; televizijos reklama; tiekimo paslaugos kitiems (prekių ir paslaugų pirkimas kitiems verslams); trečiųjų asmenų prekių ir paslaugų licencijavimo komercinis administravimas; verslo informacija; verslo nagrinėjimas; verslo operacijų įvertinimas; verslo organizavimo konsultacijos; verslo patikrinimai; verslo perkėlimo paslaugos; verslo specialistų konsultacijos; verslo tyrimai; verslo vadyba (sportininkams); verslo vadybos ir organizavimo konsultacijos; verslo vadybos konsultacijos; verslo vadybos pagalba; verslo vadybos patarėjų paslaugos; viešas reklamavimas; viešasis elektroninis reklamavimas kompiuterių tinkle; viešbučių verslo vadyba; verslo auditas; verslo efektyvumo (veiksmingumo) specialistų paslaugos; visuomenės informavimas.

41 švietimas; mokymas; pramogos; sportinė ir kultūrinė veikla; abonementinės bibliotekos; akademijos (mokymas); asmeninių trenerių paslaugos (kūno rengybos treniruotės); atrakcionų parkai; bilietų agentūrų paslaugos (pramogos); cirkai; dekoracijų nuoma; diskotekų paslaugos; diskotekų vedėjų paslaugos; egzaminavimas; elektroninė darbalaukinė leidyba; elektroninių knygų ir žurnalų tiesioginis publikavimas; elektroninių publikacijų tiesioginis pateikimas per kompiuterių tinklą (ne parsisiunčiamųjų); estrados artistų paslaugos; filmų kūrimas (išskyrus reklaminius); fizinis lavinimas; fotografavimas; fotoreportažų rengimas; gamybinė praktika (parodomoji); garso aparatūros nuoma; garso įrašų montavimas; garso įrašų nuoma; gestų kalbos vertimas; gimnastikos mokymas; gyvūnų dresavimas; golfo paslaugos; grožio konkursų rengimas; informacija apie poilsio ir pramogų renginius; instruktavimas; internatinės mokyklos; įrašų studijų paslaugos; kaligrafijos paslaugos; karaokės paslaugų parūpinimas; kasetinių vaizdo magnetofonų nuoma; kilnojamosios bibliotekos; kinematografijos reikmenų ir kino projektorių nuoma; kino filmų demonstravimas; kino filmų nuoma; kino juostų nuoma; kino studijos; klubų paslaugos (pramogos ar švietimas); knygų leidyba; kolokviumų rengimas ir vedimas; koncertų rengimas ir vedimas; konferencijų rengimas ir vedimas; kongresų rengimas ir vedimas; kultūros ar mokomųjų parodų rengimas; kūno rengybos treniruočių vedimas; lošimai; lošimo namų (kazino) paslaugos; loterijų rengimas; madų šou rengimas (pramogų reikmėms); mikrofilmavimas; miuzikholai; modelių parinkimas dailininkams; mokyklų paslaugos (švietimas); mokymas (mažos grupės ar vieno asmens); muziejų aprūpinimas eksponavimo reikmenimis; muzikos komponavimo paslaugos; muzikos kūrimas; naktiniai klubai; ne reklaminių tekstų rašymas; neakivaizdinis mokymas; orkestrų paslaugos; pasilinksminimai; pobūvių rengimas; poilsio ir pramogų vietų paslaugos; poilsio stovyklų paslaugos (pramoginių); povandeninio plaukiojimo reikmenų nuoma; praktinis mokymas (parodomasis); pramoginių ar mokomųjų konkursų rengimas; pramoginių rodinių (šou) kūrimas; pramoginių rodinių (šou) rengimas; pramogų informacija; pramogų paviljonų paslaugos; profesijos pasirinkimo konsultacijos; profesinis mokymas ir rengimas; profesinis perkvalifikavimas; radijo ir televizijos imtuvų nuoma; radijo ir televizijos programų kūrimas; radijo pramoginės laidos; religinis švietimas; reporterių paslaugos; scenaristų paslaugos; seminarų rengimas ir vedimas; simpoziumų rengimas ir vedimas; sporto aikščių nuoma; sporto įrenginių nuoma (išskyrus transporto priemones); sporto renginių rengimas; sporto stovyklų paslaugos; sporto varžybų tvarkaraščių sudarymas; sporto varžybų rengimas; stadionų įrenginių nuoma; subtitravimas; sveikatos klubų paslaugos (sveikatinimas ir kūno rengybos treniruotės); šokių vakarų rengimas; švietimo informacija; švietimo paslaugos; teatro dekoracijų nuoma; teatro spektakliai; tekstų maketavimo paslaugos (ne reklaminių tekstų); tekstų skelbimas (išskyrus reklaminius); televizijos ar teatro studijų apšvietimo priemonių nuoma; televizijos ir radijo imtuvų nuoma; televizijos ir radijo programų rengimas; televizijos pramoginės laidos; teniso kortų nuoma; tiesioginių laidų rengimas; ugdomasis vadovavimas (mokymas); vaikų darželiai; vaizdajuosčių (videokasečių) nuoma; vaizdajuosčių įrašymas; vaizdajuosčių redagavimas; vaizdo filmų demonstravimas; vertėjų žodžiu paslaugos; vertimai; videofilmų gamyba; videokamerų nuoma; vietų užsakymas spektakliams; zoologijos sodų paslaugos; žaidimų įrangos nuoma; žaidimų paslaugos, teikiamos tiesiogiai per kompiuterių tinklą; žaislų nuoma.

(111) **69110**
(151) 2014 06 25
(210) 2013 1030
(220) 2013 06 14
(181) 2023 06 14
(732) UAB „IDENTIA“, A. Mickevičiaus g. 24-1, LT-08117 Vilnius, LT
(740) Reda Žabolienė, 7, Advokatės Redos Žabolienės kontora METIDA, Verslo centras VERTAS, Gynėjų g. 16, LT-01109 Vilnius, LT
(540)

SIMETRIA

(511)

40 medžiagų apdirbimas ir apdorojimas; alavavimas; atliekų apdorojimas (perdirbimas); atliekų ir šiukšlių deginimas; atliekų ir šiukšlių naikinimas; audeklo apmetimas (staklėmis); audinio kraštų apsiuvimas; audinių apdorojimas; audinių apdorojimas nuo degumo; audinių apdorojimas nuo glamžymosi; audinių apdorojimas nuo kandžių; audinių balinimas; audinių dažymas; audinių impregnavimas; audinių kalandravimas; audinių kirpimas; audinių vėlimas; auksavimas; avalynės dažymas; chromavimas; dantų technikų paslaugos; dažymas; dildymas; dygsniavimas (antklodžių ir pan.); drabužių persiuvimas; drabužių siuvimas; elektrolizinis metalų dengimas; energijos gamyba; fotografinių juostų ryškinimas; fotograviravimas; fotorinkimas; fotospauda; frezavimas; galvaninis auksavimas; galvanizavimas; galvanostegija; generatorių nuoma; gyvulių skerdimas; graviravimas (raižymas); graviravimas (raižymas) lazeriu; grūdų malimas; informacija apie medžiagų apdirbimą; iškamšų darymas; įmagnetinimas; kadmiavimas; kailių apdorojimas nuo kandžių; kailių blizginimas; kailių dažymas; kailių dirbimas; kailių švelninimas; kalvystės darbai; katilių paslaugos; keramikos degimas; kino filmų apdorojimas; knygų įrišimas; langų spalvinimas (skaidriomis paviršinėmis dangomis); litavimas; litografija; maisto ir gėrimų konservavimas; maisto produktų rūkymas; maisto produktų šaldymas; medienos apdirbimas; medienos pjovimas (lentpjūvės); medžiagų apdorojimas nuo degumo; medžiagų kenksmingumo šalinimas; meno kūrinių rėminimas; metalizavimas; metalų grūdinimas; metalų liejimas; metalų mechaninis apdirbimas; mezgimo mašinų nuoma; miško ruoša; naftos perdirbimas; nikeliavimas; obliavimas; odinių pakinktų gaminimas; odos apdirbimas; odos dažymas; odų dirbimas (žalių); ofseto spauda; optinių stiklų šlifavimas; oro dezodoravimas; oro gaivinimas; oro kondicionavimo aparatų nuoma; oro valymas; oro šildymo aparatų nuoma; parengtinis audinių mirkymas ir džiovinimas (kad nebesitrauktų); piešinių, schemų, brėžinių ir pan. spausdinimas; plonalakštis valcavimas; popieriaus apdorojimas; popieriaus apretavimas; rafinavimas; raktų išpjovimas; rauginimas; sidabravimas; siuvimas; siuvinėjimas; smėliasraučio apdirbimo paslaugos; spalvų skaidymo paslaugos; spausdinimas; stiklo pūtimas; šiukšlių ir atliekų perdirbimas; šiukšlių ir perdirbamų medžiagų rūšiavimas; šlifavimas; šveitimas; švitrinis poliravimas; tekstilės apdorojimas nuo degumo; tekstilės gaminių apretavimas; tekstilės gaminių dažymas; trafaretinė spauda; užsakytinis kailių dirbimas; užsakytinis medžiagų komplektavimas (kitiems); užšaldymo paslaugos; vaisių smulkinimas; vandens apdorojimas; vandens šildymo katilų nuoma; varkalystė; vilnų karšimas; vulkanizavimas (medžiagų apdirbimas).

---

(111) **69111**
(151) 2014 06 25
(210) 2013 1038
(220) 2013 06 17
(181) 2023 06 17
(732) UAB „GEROVĖ“, Draugystės g. 19, LT-51230 Kaunas, LT
(540)



(531) 5.11, 25.12, 27.5, 29.1
(591) žalia, juoda.
(511)

16 popierius, kartonas ir jų gaminiai, nepriskirti prie kitų klasių; spaudiniai; įrišimo medžiagos; fotonuotraukos; raštinės reikmenys; raštinės ir buitinės lipniosios medžiagos; dailininkų reikmenys; teptukai; rašomosios mašinėlės ir biuro reikmenys (išskyrus baldus); mokomoji medžiaga ir vaizdinės priemonės (išskyrus aparatūrą); plastikinės pakavimo medžiagos (nepriskirtos prie kitų klasių); šriftai; klišės; adresavimo mašinos; adresavimo mašinų adresų plokštelės; adresų antspaudai; adresų spaudai; afišos; akvarelės; akvarelės (vandeniniai dažai); albumai; almanachai; angliniai pieštukai; antpirščiai (raštinės reikmenys); antspaudai; antspaudai (spaudai); antspaudavimo (frankavimo) mašinos (įstaigų reikmėms); antspaudavimo mašinos (raštinės reikmėms); antspaudavimo plokštelės; antspaudų dėžutės; antspaudų laikikliai; antspaudų lakas; antspaudų pagalvėlės; antspaudų smalkos; antspaudų stoveliai; aplankai (raštinės reikmenys); architektūriniai maketai; architektūriniai modeliai; aritmetinės

lentelės; atlasai; atspaudai (raižiniai); atspaudžiamieji paveikslėliai (dekalkomanija); audinio kalkė; augaliniai klijai (raštinės arba buities reikmėms); auksinės plunksnos; automatiniai pieštukai; automatiniai plunksnakočiai (parkeriai); bilietai; biologiniai bandiniai tyrimams mikroskopu (mokymo medžiaga); biuvarai; blankai (spausdinti); bloknotai; bloknotai (raštinės reikmenys); bloknotai (užrašų knygutės); braižikliai; braižiklinės; braižybiniai smeigtukai; braižymo įrankiai; braižymo kampainiai; braižymo lekalai; braižymo lentos; braižymo liniuotės; braižymo, piešimo reikmenys; brėžiniai; brošiūros; bukletai, brošiūros; butelių pakuotės (kartoninės arba popierinės); butelių tara (kartoninė arba popierinė); celofano lakštai (vyniojimui); chromolitografijos; cigarų žiedai; čekių knygelių laikikliai; dailininkų akvarelinių (vandeninių) dažų ruošimo lėkštelės; dailininkų akvarelinių dažų ruošimo indeliai; dainų rinkiniai (knygutės); dauginimo aparatai; dauginimo aparatų dažų plokštelės; dažymo lakštai (dauginimo mašinoms); dažymo voleliai; dažomosios (kopijavimo) juostos; dažų dėžutės (mokyklos reikmenys); dažų padėklai; dažų teptukai; dekalkomanijos; dėžutės (kartoninės arba popierinės); diagramos; dokumentų laikikliai (raštinės reikmenys); dokumentų laminatoriai įstaigų reikmėms; dokumentų segtuvai (raštinės reikmenys); drabužių iškarpos; drėgmę reguliuojantieji popieriaus arba plastiko lapai (maisto produktų pakavimui); elektrinės arba ne elektrinės pieštukų drožimo mašinėlės; elektrinės arba ne elektrinės rašomosios mašinėlės; elektriniai arba ne elektriniai pieštukų drožtukai; elektrokardiogramų popierius; emblemos (popieriniai atspaudai); estampai; etikečių tvirtinimo rankiniai įtaisai; etiketės (ne tekstilinės); filtravimo medžiagos (popierius); filtravimo popierius; formelės molio dirbiniams (dailininkų reikmenys); fotografijų padėklai (stovai); fotograviūros; fotonuotraukos (spausdintos); fotonuotraukų tvirtinimo įtaisai; galvanostereotipai; gaubliai; gėlių vazonų popieriniai dangteliai; geografijos žemėlapiai; glitimas (klijai) (raštinės arba buities reikmėms); grafinė spausdintinė medžiaga; grafinės reprodukcijos; grafiniai vaizdai; grandikliai (kanceliarijos reikmėms); grifelinės lentos; grifeliniai pieštukai; guminės juostos (raštinės reikmėms); guminiai trintukai; gumuotas audinys (raštinės reikmėms); gumuotos juostos (raštinės reikmenys); hektografai; higieninis popierius; histologiniai preparatai (mokymo reikmėms); informacinės kortelės (raštinės reikmenys); informaciniai biuleteniai; informacinių skydų žymekliai, ne elektroniniai; iškarpų albumai; įdėtinių lapų segtuvai; jūriniai žemėlapiai; kalendoriai; kalkė (popierius kopijoms daryti); kalkės kopijos; kartono gaminiai; kartono tūtos; kartotekos (raštinės reikmenys); katalogai; kataloginių kortelių skirtukai; keturkampės braižymo liniuotės; klasės lentos; klijai (raštinės arba buities reikmėms); klišės (poligrafija); knygos; knygų įrišimo audiniai; knygų įrišimo įtaisai ir mašinos (kontoros įranga); knygų įrišimo medžiagos; knygų įrišimo siūlai, virvutės; knygų juostelės; knygų priešlapiai; knygų viršeliai; knygų viršelių audinys; knygų viršelių medžiagos; kolekcinės kortos (išskyrus žaidimų); komiksai; kompiuterių spausdintuvų dažajuostės; kopijavimo adatos (braižymo reikmėms); kopijavimo aparatų dažymo lakštai; kopijavimo juostelių ritės; kopijavimo popierius (raštinės reikmenys); kortelės (kataloginės, registracinės); kortos; krakmolo pasta (klijai) (raštinės arba buities reikmėms); kreditinių kortelių įspausdinimo įtaisai, ne elektriniai; kreida (litografijai); kreidos laikikliai; ksuano popierius (kinų tapybai ir kaligrafijai); kūginiai popieriniai krepšeliai; kvitų knygelės; laikraščiai; laiškų padėklai; lipdukai (raštinės reikmenys); lipniosios juostelės (raštinės arba buities reikmėms); lipniosios juostos (raštinės arba buities reikmėms); lipniosios medžiagos (klijai) (raštinės arba buities reikmėms); lipniosios plastikinės tąsiosios plėvelės (kroviniams ant padėklų apdengti); lipnių paviršių drėkintuvai (kontoros reikmenys); lipniųjų juostų laikikliai (raštinės reikmenys); literos (tipografiniai šriftai); litografijos; litografiniai akmenys; litografiniai meno dirbiniai; marmuro imitacijos šukos; medienos masės kartonas (raštinės reikmenys); medienos masės popierius; mikrobanginio valgių gaminimo maišeliai; mimeografai; modeliavimo medžiagos; modeliavimo molis; modeliavimo pasta; modeliavimo vaškas (ne odontologijos reikmėms); mokykliniai raštinės reikmenys; mokymo medžiaga (išskyrus aparatūrą); molbertai; muzikiniai atvirukai; neapdirbti plastikai; nešiojamieji spaudmenų rinkiniai (raštinės reikmenys); numeravimo aparatai; ofortai (raižiniai); oleografijos; pakavimo medžiagos (iš krakmolo); pakavimo popierius; paletės; pantografai (braižymo įtaisai); papjė mašė; papjė mašė statulėlės; pastelės (kreidelės); pastos (raštinės ar buities reikmėms); pastos (raštinės reikmėms); pasų laikikliai; pašto atvirukai; pašto korespondencijos frankavimo mašinos (įstaigų reikmėms); pašto ženklai; paveikslai; paveikslai (su rėmais ar be jų); penalai; pergamentinis popierius; periodiniai leidiniai; piešimo, braižymo bloknotai; pieštukai; pieštukų koteliai; pieštukų šerdelės; pinigų rūšiavimo ir skaičiavimo padėklai; pinigų sąvaržėlės; planai; plastikinė pakavimo tara su oro burbuliukais; plastikinės plėvelės (vyniojimui); plastikiniai arba popieriniai šiukšlių maišai; plieninės literos; plieninės plunksnos (rašomosios); plombos (spaudai); plonkartonio skrybėlių dėžutės; plunksnakočiai; plunksnakočių ir pieštukų stoveliai; plunksnakočių spaustukai; plunksnos (raštinės reikmenys); popieriaus aplankai; popieriaus lakštai (raštinės reikmėms); popieriaus lankstymo įtaisai (raštinės reikmenys); popieriaus pjaustymo įtaisai (raštinės reikmenys); popieriaus pjaustymo peiliai (raštinės reikmenys); popieriaus sąvaržėlės; popieriaus segtukai; popieriaus segtuvai; popieriaus smulkintuvai (raštinės reikmėms); popierinė grietinėlės tara; popierinė kalkė; popierinės ar kartoninės iškabos; popierinės juostelės; popierinės juostos ir kortos (kompiuterių programoms rašyti); popierinės nosinės; popierinės servetėlės; popierinės servetėlės (veidui šluostytis); popierinės servetėlės grimui valyti; popierinės staltiesės; popierinės vėliavėlės; popieriniai ar kartoniniai

plakatai; popieriniai arba plastikiniai pakavimo maišeliai; popieriniai indų padėklai; popieriniai kaspinai; popieriniai kavos filtrai; popieriniai paklotai; popieriniai rankšluosčiai; popieriniai seilinukai; popieriniai stalčių įklotai (prikvėpinti arba ne); popieriniai stalo apdangalai; popieriniai stalo padėklai; portretai; prespapjė; prospektai; radiogramų popierius; raižiniai; raižymo adatos; raižymo plokštės; rankogaliai (rašymo reikmenims įdėti); rankų atramos (dailininkams); rašalas; rašalinės (įtaisai); rašalinės pagalvėlės; rašalo indai; rašalo lazdelės; rašikliai; rašiklinės; rašiklių dėžutės; rašiklių komplektai; rašymo bloknotai (sąsiuviniai); rašymo ir piešimo sąsiuviniai; rašymo šepetėliai; rašysenos pavyzdžiai; rašomasis popierius; rašomieji reikmenys; rašomoji kreida; rašomosios lentelės su spaustuku; rašomosios plunksnos; rašomųjų lentų kempinės; rašomųjų mašinėlių juostelės; rašomųjų mašinėlių klavišai; rašomųjų mašinėlių velenėliai; rašomųjų plunksnų šluostukai; rašomųjų reikmenų rinkiniai (raštinės reikmenys); raštinės prekės; raštinės reikmenys (išskyrus baldus); raštinės reikmenų spintelės; raštinės skylmušos (perforatoriai); registravimo knygos (žurnalai); regletės (poligrafija); reišinos (kampaininės braižymo liniuotės); rinkimo lentos (poligrafija); rinkimo stalai (poligrafija); rodyklės; rožančiai (rožiniai); sankabėlės (raštinės reikmėms); sankabėlių segikliai (raštinės reikmenys); savirašių aparatų popierius; sąvaržėlės (raštinės reikmenys); servetėlės (alaus bokalams); sidabrinis popierius; siuvėjų kreida; siuvinėjamų piešinių pavyzdžiai; skaičiavimo lentelės; skaičių literos; skelbimų skydai (popieriniai arba kartoniniai); skylmušos (raštinės reikmenys); skrajutės; skriestuvai; smeigtukai (raštinės reikmenys); spaudai (antspaudai); spausdinimo įrenginių dangos (ne iš tekstilės); spausdintiniai leidiniai; spausdintiniai tvarkaraščiai; steatitas (siuvėjų kreida); sugeriamojo popieriaus ar plastiko lapai (maisto produktų pakavimui); suknelių iškarpos; sveikinimo atvirukai; šriftai (skaitmenys ir raidės); šriftas (poligrafija); šviečiantis popierius; taisomasis rašalas (heliografija); taisomieji skysčiai (raštinės reikmenys); taisomosios juostelės (raštinės reikmenys); tapytojų teptukai; tapomoji drobė; trafaretai; trafaretai (raštinės reikmenys); trafaretų dėžutės; transparantai (raštinės reikmenys); trintukai; trynimo šablonai; tualetinis popierius; tušas; tušinukų šerdelės; užlankai (knygų įrišimui); užrašų knygutės; vadovėliai; vaškinis popierius; vilgytuvai (kontoros reikmenys); vinječių gaminimo įrenginiai; viršeliai (raštinės reikmenys); viskozės lakštai pakuotėms; vyniojamasis popierius; vokai (raštinės reikmenys); vokų antspaudavimo įtaisai (raštinės reikmenys); žakardo audimo staklių perforacinės kortos; žinynai; žymėjimo kreida; žymekliai (komposteriai); žymikliai (raštinės reikmenys); žurnalai (periodiniai leidiniai); žuvų klijai (raštinės arba buities reikmėms).

35 reklama; verslo vadyba; verslo tvarkyba; įstaigų veikla; algalapių parengimas; artistų verslo vadyba; biuro mašinų ir įrengimų nuoma; buhalterinė apskaita; dokumentų dauginimas; duomenų paieška kompiuterių rinkmenose (kitiems); ekonominis prognozavimas; fotokopijavimas; fotokopijavimo mašinų nuoma; importo ir eksporto agentūros; informacijos rinkimas kompiuterinėse duomenų bazėse; informacijos sisteminimas kompiuterinėse duomenų bazėse; kainų palyginimo paslaugos; komercijos ar pramonės vadybos pagalba; komercinė informacija ir patarimai vartotojams (konsultacijų teikimas); komercinės informacijos agentūros; kompiuterizuotas rinkmenų (bylų) tvarkymas; laikraščių užsakymas (kitiems); madų šou rengimas pardavimo skatinimo reikmėms; maketavimo paslaugos reklamos tikslams; mažmeninė ir didmeninė prekyba farmacijos, veterinarijos ir higienos preparatais bei medicinos reikmenimis; modelių paslaugos (reklamos reikmėms ar pardavimui skatinti); mokesčių apskaičiavimas; mugių rengimas (komercijos ar reklamos reikmėms); naujienų apžvalgų paslaugos; nuomonių tyrimas; pardavimas aukcione; parduotuvių vitrinų puošimas (tvarkymas); parodų rengimas komercijos ar reklamos reikmėms; paslaugų nuoma (verslo pagalba); pavyzdžių platinimas; perrašinėjimas; personalo komplektavimas; personalo vadybos konsultacijos; prekių pardavimo skatinimas (kitiems); prekių pateikimas žiniasklaidoje pardavimo reikmėms; prekių rodymas; prekių užsakymų administracinis tvarkymas; psichologinis testavimas personalo parinkimo reikmėms; radijo reklama; reklama paštu; reklaminės medžiagos nuoma; reklaminės medžiagos tobulinimas; reklaminių filmų gamyba; reklaminių skelbimų platinimas; reklaminių skilčių rengimas; reklaminių tekstų rašymas; reklaminių tekstų skelbimas; reklamos agentūros; reklamos laiko nuoma žiniasklaidoje; reklamos pristatymas paštu; reklamos vietų nuoma; rėmėjų paieška; rinkodara; rinkos nagrinėjimas; rinkotyra; samdos agentūros; savikainos analizė; sąskaitų būklės apyskaitų sudarymas; sąskaitų-faktūrų išrašymas; sekretoriavimas; skelbimų klijavimas; smulkių prekių pardavimo automatų nuoma; spausdinimas (mašinėle); statistinių duomenų rinkimas; stenografavimas; tekstų dorojimas; telefoniniai atsakymai (kai abonentas nepasiekiamas); telekomunikacinių paslaugų užsakymas (kitiems); telerinkodaros paslaugos; televizijos reklama; tiekimo paslaugos kitiems (prekių ir paslaugų pirkimas kitiems verslams); trečiųjų asmenų prekių ir paslaugų licencijavimo komercinis administravimas; verslo informacija; verslo nagrinėjimas; verslo operacijų įvertinimas; verslo organizavimo konsultacijos; verslo patikrinimai; verslo perkėlimo paslaugos; verslo specialistų konsultacijos; verslo tyrimai; verslo vadyba (sportininkams); verslo vadybos ir organizavimo konsultacijos; verslo vadybos konsultacijos; verslo vadybos pagalba; verslo vadybos patarėjų paslaugos; viešas reklamavimas; viešasis elektroninis reklamavimas kompiuterių tinkle; viešbučių verslo vadyba; verslo auditas; verslo efektyvumo (veiksmingumo) specialistų paslaugos; visuomenės informavimas.

(111) **69112**

(151) 2014 06 25

(210) 2013 1039

(220) 2013 06 17

(181) 2023 06 17

(732) UAB „PROBIOSANUS“, Ateities g. 10, LT-08303 Vilnius, LT

(740) Leonas Antanas Kučinskas, 4, Dr. Leono A. Kučinsko patentinių paslaugų firma, Kaštonų g. 5-7, LT-01107 Vilnius, LT

(540)



(531) 26.1, 29.1

(591) žalia, žaliai mėlyna, mėlyna, balta.

(511)

3 balinimo preparatai ir kitos skalbimo medžiagos; valymo, poliravimo, šveitimo ir švitrinamojo apdirbimo preparatai; muilas; parfumerija, eteriniai aliejai, kosmetika, plaukų losjonai; dantų milteliai ir pastos; alavijų preparatai (kosmetikos reikmėms); aliejai (kosmetikos reikmėms); aliejai (parfumerijai ir kvepalams); aliejai (tualeto reikmėms); aliejai (valymo reikmėms); alūno akmenėliai (sutraukiamosios priemonės); ambra (parfumerija); amoniakinis vanduo (lakusis šarmas) (ploviklis); antakių kosmetikos priemonės; antakių pieštukai; antistatiniai preparatai (namų ūkio reikmėms); apsaugos nuo saulės preparatai; aromatinės gėrimų medžiagos (eteriniai aliejai); aromatinės kepinių medžiagos (eteriniai aliejai); aromatinės medžiagos (eteriniai aliejai); aromatinis medis; aromatinis vanduo; atspaudžiamieji paveikslėliai (kosmetikos reikmėms); audinių minkštikliai (skalbimo reikmėms); augalų lapų blizgikliai; automobilių priekinių stiklų valymo skysčiai; baldų ir grindų poliravimo medžiagos; balinimo druskos; balinimo preparatai (kosmetikos reikmėms); balinimo soda; baltinimo kreida; balzamai (ne medicinos reikmėms); barzdos dažai; batsiuvių vaškas; batų blizgikliai; batų kremas; batų vaškas; bazinės gėlių kvepalų medžiagos; bergamočių aliejus; blakstienų kosmetikos preparatai; blizginimo preparatai; blizginimo vaškas; burnos kvapo gaivinimo juostelės; burnos skalavimo preparatai (ne medicinos reikmėms); chna (kosmetiniai dažai); citrinų eterinis aliejus; citronų eterinis aliejus; dantų balinimo geliai; dantų protezų poliravimo medžiagos; dantų protezų valymo preparatai; dažai (blakstienų ir antakių); dažų blukinimo preparatai; dažų šalinimo preparatai; deimantų dulkės (švitrai); dėmių valikliai; dezinfekcinis muilas; dezodoruojamasis muilas; dirbtinės blakstienos; dirbtiniai nagai; dirbtinių blakstienų klijai; dirbtinių plaukų klijai; dušo preparatai (asmeninės higienos ar dezodoravimo reikmėms) (tualeto reikmenys); eterinės esencijos; gabalinis muilas; gabalinis prausiamasis (tualetinis) muilas; galandimo preparatai; gaulterijų aliejus; gėlių ekstraktai (kvepalai); geraniolis; gydomasis muilas; gyvulių kosmetika; grimas; grimo preparatai; grimo pudra; grimo valymo preparatai; grindų vaškas; grindų vaško valikliai (šveitimo preparatai); heliotropinas; ilgalaikio plaukų sugarbanojimo preparatų neutralizatoriai; indaplovių džiovinamosios medžiagos; įdegio preparatai (kosmetika); jazminų aliejus; jononas (parfumerija); juvelyrų krokas; kalio hipochloridas; kedrų eteriniai aliejai; kepinių kvapikliai (eteriniai aliejai); klijai (kosmetikos reikmėms); korundas (švitrinė medžiaga); kosmetikos rinkiniai; kosmetinė pudra; kosmetinės kaukės; kosmetiniai dažai; kosmetiniai kremai; kosmetiniai pieštukai; kvapieji mišiniai (kvepalai); kvapo gaivinimo purškalai; kvepalai; lako šalinimo preparatai (valikliai); levandų aliejus; levandų vanduo; liesinamieji kosmetikos preparatai; lyginimo preparatai (standinamieji); losjonai (kosmetikos reikmėms); losjonai po skutimosi; lūpų blizgiai; lūpų dažai; masažo geliai (ne medicinos reikmėms); metalų karbidai (švitrinės medžiagos); mėtos (parfumerijos reikmėms); mėtų esencija (eterinis aliejus); migdolų aliejus; migdolų muilas; migdolų pienas (kosmetikos reikmėms); muilamedžių žievės (skalbiamosios); muilas (audinių spalvų gaivinimo reikmėms); muilas nuo kojų prakaitavimo; muilas nuo prakaitavimo; muskusas (parfumerija); nagų blizginimo preparatai; nagų dekoravimo lipdukai; nagų lakas; nagų priežiūros preparatai; naminių gyvūnėlių šampūnai; naminių gyvūnų dezodorantai; nesuteikiantis slidumo grindų vaškas; nesuteikiantis slidumo skystis grindims; nuovirų šalinimo buitiniai preparatai; nutekamųjų vamzdžių atkimšimo preparatai; odekolonas; odos balinimo kremai; odos priežiūros kosmetiniai preparatai; odų apsauginiai (blizginimo) preparatai; odų balinimo preparatai; odų tepalai (valomieji); odų vaškas; oro kvėpinimo preparatai; parfumerijos gaminiai; parketo vaškas; pemza; plaukų dažai; plaukų dažikliai; plaukų garbanojimo preparatai; plaukų lakas; plaukų šalinimo preparatai (depiliatoriai); plaukų šalinimo vaškas; plovikliai (detergentai) (ne pramonės ir medicinos reikmėms); plovimo preparatai; poliravimo akmenys; poliravimo milteliai (krokas); poliravimo popierius; poliravimo tepalai; politūrų šalinimo preparatai (valikliai); pomados

(kosmetikos reikmėms); popierinės servetėlės, įmirkytos kosmetiniais losjonais; purškiamieji kvapo gaivikliai; riebalai (kosmetikos reikmėms); riebalų šalinimo priemonės (išskyrus naudojamas gamyboje); rišamosios medžiagos (kosmetikos reikmėms); rožių aliejus; rūdžių šalinimo preparatai; safrolis; sausieji baltinių kvepalai; sausieji šampūnai; sausojo valymo preparatai; sienų apmušalų valymo preparatai; silicio karbidas (karborundas) (švitras); siūlų vaškas; siuvėjų vaškas; skalbimo soda; skalbinių apretai; skalbinių balikliai; skalbinių balinimo preparatai; skalbinių blizgikliai; skalbinių krakmolas; skalbinių mėlis; skalbinių mirkymo preparatai; skalbinių spalvų gaivinimo chemikalai (gaivikliai) (buities reikmėms); skalbinių vaškas; skalbinių vaškavimo preparatai; skustuvų galandimo diržų pastos; skutimosi akmenėliai (sutraukiamosios priemonės); skutimosi muilas; skutimosi preparatai; smilkalai; smilkalai (kvapniosios medžiagos); smilkalų lazdelės; sodos šarmas; standikliai (skalbinių); stiklo audinys; stiklo švitras (popierinis); suspaustas oras buteliukuose (purvo ir dulkių valymo reikmėms); šampūnai; šlifavimo preparatai; šlifavimo strypeliai, luiteliai; šveitimo skiediniai; švitrai; švitrai (korundiniai); švitrinis audinys; švitrinis audinys (korundinis); švitrinis popierius; švitrinis popierius (korundinis); švitrinis popierius (stiklinis); talko milteliai (tualeto reikmenys); tamponai (tualeto reikmenys); terpenai (eteriniai aliejai); terpentinas (riebalų šalinimo reikmėms); terpentino aliejus (riebalų šalinimo reikmėms); trepelis (poliravimui); tualetiniai preparatai nuo prakaitavimo; tualetinis pienelis; tualetinis vanduo; tualeto reikmenys; ūsų vaškas; valikliais impregnuotas audeklas; valomoji kreida; vandenilio peroksidas (kosmetikos reikmėms); vata (kosmetikos reikmėms); vatos tamponai su pagaliuku (kosmetikos reikmėms); vazelinas (kosmetikos reikmėms); vonių druskos (ne medicinos reikmėms); vonių kosmetiniai preparatai; vulkaniniai pelenai (valomieji); Žavelio vanduo; žmonių arba gyvūnų dezodorantai; žvaigždanyžių esencija.

35 balinimo preparatų ir kitų skalbimo medžiagų, valymo, poliravimo, šveitimo ir švitrinamojo apdirbimo preparatų, muilo, parfumerijos, eterinių aliejų, kosmetikos, plaukų losjonų, dantų miltelių ir pastos, alavijų preparatų (kosmetikos reikmėms), aliejų (kosmetikos reikmėms), aliejų (parfumerijai ir kvepalams), aliejų (tualeto reikmėms), aliejų (valymo reikmėms), alūno akmenėlių (sutraukiamųjų priemonių), ambros (parfumerijos), amoniakinio vandens (lakiojo šarmo) (ploviklio), antakių kosmetikos priemonių, antakių pieštukų, antistatinių preparatų (namų ūkio reikmėms), apsaugos nuo saulės preparatų, aromatinių gėrimų medžiagų (eterinių aliejų), aromatinių kepinių medžiagų (eterinių aliejų), aromatinių medžiagų (eterinių aliejų), aromatinio medžio, aromatinio vandens, atspaudžiamųjų paveikslėlių (kosmetikos reikmėms), audinių minkštiklių (skalbimo reikmėms), augalų lapų blizgiklių, automobilių priekinių stiklų valymo skysčių, baldų ir grindų poliravimo medžiagų, balinimo druskų, balinimo preparatų (kosmetikos reikmėms), balinimo sodos, baltinimo kreidos, balzamų (ne medicinos reikmėms), barzdos dažų, batsiuvių vaško, batų blizgiklių, batų kremo, batų vaško, bazinių gėlių kvepalų medžiagų, bergamočių aliejaus, blakstienų kosmetikos preparatų, blizginimo preparatų, blizginimo vaško, burnos kvapo gaivinimo juostelių, burnos skalavimo preparatų (ne medicinos reikmėms), chna (kosmetinių dažų), citrinų eterinio aliejaus, citronų eterinio aliejaus, dantų balinimo gelių, dantų protezų poliravimo medžiagų, dantų protezų valymo preparatų, dažų (blakstienų ir antakių), dažų blukinimo preparatų, dažų šalinimo preparatų, deimantinių dulkių (švitrų), dėmių valiklių, dezinfekcinio muilo, dezodoruojamojo muilo, dirbtinių blakstienų, dirbtinių nagų, dirbtinių blakstienų klijų, dirbtinių plaukų klijų, dušo preparatų (asmeninės higienos ar dezodoravimo reikmėms) (tualeto reikmenų), eterinių esencijų, gabalinio muilo, gabalinio prausiamojo (tualetinio) muilo, galandimo preparatų, gaulterijų aliejaus, gėlių ekstraktų (kvepalų), geraniolio, gydomojo muilo, gyvulių kosmetikos, grimo, grimo preparatų, grimo pudros, grimo valymo preparatų, grindų vaško, grindų vaško valiklių (šveitimo preparatų), heliotropino, ilgalaikio plaukų sugarbanojimo preparatų neutralizatorių, indaplovių džiovinamųjų medžiagų, įdegio preparatų (kosmetikos), jazminų aliejaus, jonono (parfumerijos), juvelyrų kroko, kalio hipochlorito, kedrų eterinių aliejų, kepinių kvapiklių (eterinių aliejų), klijų (kosmetikos reikmėms), korundo (švitrinės medžiagos), kosmetikos rinkinių, kosmetinės pudros, kosmetinių kaukių, kosmetinių dažų, kosmetinių kremų, kosmetinių pieštukų, kvapiųjų mišinių (kvepalų), kvapo gaivinimo purškalų, kvepalų, lako šalinimo preparatų (valiklių), levandų aliejaus, levandų vandens, liesinamųjų kosmetikos preparatų, lyginimo preparatų (standinamųjų), losjonų (kosmetikos reikmėms), losjonų po skutimosi, lūpų blizgių, lūpų dažų, masažo gelių (ne medicinos reikmėms), metalų karbidų (švitrinių medžiagų), mėtų (parfumerijos reikmėms), mėtų esencijos (eterinio aliejaus), migdolų aliejaus, migdolų muilo, migdolų pieno (kosmetikos reikmėms), muilamedžio žievės (skalbiamos), muilo (audinių spalvų gaivinimo reikmėms), muilo nuo kojų prakaitavimo, muilo nuo prakaitavimo, muskuso (parfumerijai), nagų blizginimo preparatų, nagų dekoravimo lipdukų, nagų lako, nagų priežiūros preparatų, naminių gyvūnėlių šampūno, naminių gyvūnų dezodorantų, nesuteikiančio slidumo grindų vaško, nesuteikiančio slidumo skysčio grindims, nuovirų šalinimo buitinių preparatų, nutekamųjų vamzdžių atkimšimo preparatų, odekolono, odos balinimo kremų, odos priežiūros kosmetinių preparatų, odų apsauginių (blizginimo) preparatų, odų balinimo preparatų, odų tepalų (valomųjų), odų vaško, oro kvėpinimo preparatų, parfumerijos gaminių, parketo vaško, pemzos, plaukų dažų, plaukų dažiklių, plaukų garbanojimo preparatų, plaukų lako, plaukų šalinimo preparatų (depiliatorių),

plaukų šalinimo vaško, ploviklių (detergentų) (ne pramonės ir medicinos reikmėms), plovimo preparatų, poliravimo akmenų, poliravimo miltelių (kroko), poliravimo popieriaus, poliravimo tepalų, politūrų šalinimo preparatų (valiklių), pomadų (kosmetikos reikmėms), popierinių servetėlių, įmirkytų kosmetiniais losjonais, purškiamųjų kvapo gaiviklių, riebalų (kosmetikos reikmėms), riebalų šalinimo priemonių (išskyrus naudojamų gamyboje), rišamųjų medžiagų (kosmetikos reikmėms), rožių aliejaus, rūdžių šalinimo preparatų, safrolio, sausųjų baltinių kvepalų, sausųjų šampūnų, sausojo valymo preparatų, sienų apmušalų valymo preparatų, silicio karbido (karborundo) (švitro), siūlų vaško, siuvėjų vaško, skalbimo sodos, skalbinių apretų, skalbinių baliklių, skalbinių balinimo preparatų, skalbinių blizgiklių, skalbinių krakmolo, skalbinių mėlio, skalbinių mirkymo preparatų, skalbinių spalvų gaivinimo chemikalų (gaiviklių) (buities reikmėms), skalbinių vaško, skalbinių vaškavimo preparatų, skustuvų galandimo diržų pastos, skutimosi akmenėlių (sutraukiamųjų priemonių), skutimosi muilo, skutimosi preparatų, smilkalų, smilkalų (kvapniųjų medžiagų), smilkalų lazdelių, sodos šarmo, standiklių (skalbiniams), stiklo audinio, stiklo švitro (popierinio), suspausto oro buteliukuose (purvo ir dulkių valymo reikmėms), šampūnų, šlifavimo preparatų, šlifavimo strypelių, luitelių, šveitimo skiedinių, švitrų, švitrų (korundinių), švitrinio audinio, švitrinio audinio (korundinio), švitrinio popieriaus, švitrinio popieriaus (korundinio), švitrinio popieriaus (stiklinio), talko miltelių (tualeto reikmenų), tamponų (tualeto reikmenų), terpenų (eterinių aliejų), terpentino (riebalų šalinimo reikmėms), terpentino aliejaus (riebalų šalinimo reikmėms), trepelio (poliravimui), tualetinių preparatų nuo prakaitavimo, tualetinių pienelių, tualetinio vandens, tualeto reikmenų, ūsų vaško, valikliais impregnuoto audeklo, valomosios kreidos, vandenilio peroksido (kosmetikos reikmėms), vatos (kosmetikos reikmėms), vatos tamponų su pagaliuku (kosmetikos reikmėms), vazelino (kosmetikos reikmėms), vonių druskų (ne medicinos reikmėms), vonių kosmetinių preparatų, vulkaninių pelenų (valomųjų), Žavelio vandens, žmonių arba gyvūnų dezodorantų, žvaigždanyžių esencijos sukaupimas (išskyrus vežimą) kitiems, teikiantis pirkėjams galimybę patogiai apžiūrėti ir įsigyti tų prekių.

---

(111) **69113**
(151) 2014 06 25
(210) 2013 1040
(220) 2013 06 17
(181) 2023 06 17
(732) KTU STUDENTŲ ATSTOVYBĖ, K. Donelaičio g. 73, LT-44029 Kaunas, LT
(740) Leonas Antanas Kučinskas, 4, Dr. Leono A. Kučinsko patentinių paslaugų firma, Kaštonų g. 5-7, LT-01107 Vilnius, LT
(540)



(531) 5.5, 25.3, 26.1, 26.5, 29.1
(591) juoda, balta, šviesiai oranžinė.
(511)
41 pramogų informacija; švietimo informacija; konferencijų rengimas ir vedimas; pramoginių ar mokomųjų konkursų rengimas; profesijos pasirinkimo konsultacijos; pramoginių rodinių (šou) kūrimas; loterijų rengimas; mokymas; kultūros ar mokomųjų parodų rengimas; pramogos; sporto varžybų rengimas; šokių vakarų rengimas; seminarų rengimas

---

(111) **69114**
(151) 2014 06 25
(210) 2013 1042
(220) 2013 06 19
(181) 2023 06 19
(732) MB „TRIMATĖS IDĖJOS“, Vingio g. 1, LT-71001 Šakiai, LT
(540)



(531) 27.1, 27.5, 29.1
(591) juoda, šviesiai ruda.
(511)
42 architektų paslaugos.

---

(111) **69115**
(151) 2014 06 25
(210) 2013 1043
(220) 2013 06 19
(181) 2023 06 19
(732) ARTŪRAS MICKEVIČIUS, Žolynų g. 3, Lentvaris, LT-25113 Trakų r., LT
(540)



(531) 7.1, 25.3, 29.1
(591) juoda, žalia, balta.
(511)
29 džiovintos daržovės; konservuotos daržovės; konservuotos daržovės (skardinėse); virtos, keptos daržovės; daržovių salotos; cukruoti vaisiai; konservuoti vaisiai; konservuoti vaisiai (skardinėse); vaisių minkštimas; vaisių salotos; vaisių traškučiai; vaisių želė; vaisių žievelės.

---

(111) **69116**
(151) 2014 06 25
(210) 2013 1049
(220) 2013 06 20
(181) 2023 06 20
(732) KRISTINA LISAUSKĖ, Birutės g. 15-3, LT-44001 Kaunas, LT
(540)



(531) 4.5, 26.11, 27.1
(511)
18 odos ir odų pakaitalai, jų gaminiai, nepriskirti prie kitų klasių; gyvūnų odos, kailiai; lagaminai ir kelioniniai krepšiai; lietaus ir saulės skėčiai; lazdos (kriukiai); rimbai, botagai, pakinktai ir balnojimo reikmenys; abrakinės (arkliams); akidangčiai (arkliams); akidangčiai (pakinktai); alpinistų krepšiai; alpinistų lazdos; antkakliai; antsnukiai; apynasriai; apynasrių apgalviai; arklių gūnios; baldų odinė apdaila; baldų odiniai apdangalai; balnai; balnakilpės; balnasaičiai; balnų karkasai; balnų pamušalai; bodriušas (plėvelės iš gyvulių žarnų); dirbtinė oda; drabužių kelioniniai krepšiai; galvijų odos; gyvulių apdangalai; gyvulių odos; gyvulių rišimo reikmenys; gyvulių žarnos (dešroms kimšti); grandelinės piniginės; guminės balnakilpių dalys; išdirbtos odos; kailiai ir odos; kailiniai apdangalai; kamanos; kambarinių gyvūnėlių apdarai; kareivių aprangos diržai; kelioninės skrynelės; kelioniniai drabužių maišai; kelioniniai komplektai (odos gaminiai); kelionmaišiai; kilpsaičių diržai; kišeninės piniginės; kišeninės tualetinės reikmeninės (tuščios); krepšeliai (maišeliai) pirkiniams; krepšiai; kruponai (nugaros odos dalys); kuprinės; lagaminų rankenos; lazdos; lazdos (sudedamosios kėdutės); lazdų (kriukių) rankenos; lazdų rankenos; maži lagaminai; medžiotojų krepšiai; mokyklinės kuprinės; mokykliniai portfeliai; moleskinas (kailių imitacija); natų aplankai; neapdirbta ar iš dalies apdirbta oda; nešynės vaikams; odinės arba odkartonio dėžės; odinės arba odkartonio dėžutės; odinės balnų pavažos; odinės perpetės; odinės skrybėlių dėžutės; odinės virvutės; odiniai antpetiniai diržai; odiniai apvalkalai (pakavimui); odiniai diržai ; odiniai diržai (pakinktams); odiniai dirželiai; odiniai įrankių maišeliai (tušti); odiniai krepšiai (maišeliai) (pakavimui); odiniai lingių gaubtuvai; odiniai maišeliai (pakavimui); odiniai pasaitai; odiniai pavadėliai; odiniai raiščiai; odiniai siūlai; odiniai sukti siūlai; odiniai vožtuvai; odkartonis; odos; pabalnės; pačiūžų dirželiai; pakinktų diržai; pakinktų reikmenys; pakinktų viržiai; pakinktų viržiai; paplūdimio krepšeliai; pasagos; pasmakriniai odiniai diržai; pavalkai (arklių); piniginės; pirkinių krepšiai su ratukais; plokšti lagaminai (diplomatai); portfeliai; raktinės; rankinukai; rankinukų karkasai; regztukai (pirkiniams); sakvojažai; skėčiai; skėčių įmautės; skėčių karkasai; skėčių kotai; skėčių rankenos; skėčių stipinai; skėčių žiedai; sportiniai krepšiai; ševro (oda); šovinių diržai; tinkleliai (pirkiniams); turistų krepšiai; vadelės; vaiknešėliai; vizitinių kortelių įdėklai; vulkanizuoto pluošto dėžutės; zomša (ne valymui); žabokliai; žąslai; žirgų kelių pagalvėlės.
25 drabužiai, apranga, avalynė, galvos apdangalai; antbačiai (trumpos blauzdinės); apatinės kelnės; apatiniai baltiniai; apatiniai baltiniai (prakaitiniai); apatiniai marškinėliai; apatiniai marškiniai; apavas; apykaklės (apsauginės); apsiaustai; arnotai; ašuočių pluošto avalynė; ausinės (drabužiai); avalynės padai;

avalynės priekinės dalys; avalynės priešslydžio įtaisai; avalynės rantai; avalynės užkulniai; avalynės viršutinės dalys; baltiniai (apranga); batai; batų vidpadžiai; batviršiai; bažnytiniai drabužiai; beretės; blauzdinės (getrai); blauzdinių dirželiai, raiščiai; boa (moteriški šalikai); bridžiai (kelnės); chalatai; cilindrai (skrybėlės); darbinės palaidinės; darbiniai drabužiai; didelės spalvotos skarelės (kaklaskarės); diržai (juostos); diržinės piniginės (apranga); drabužių diržai; drabužių apykaklės; drabužių kišenės; dušo kepurės; dviratininkų drabužiai; džemperiai (puloveriai); futbolo batai; futbolo batų kapliukai; gabardino drabužiai; gatavi drabužiai; gatavi pamušalai (drabužių dalys); gimnastikos apranga; gimnastikos avalynė; glaudinės (kelnės); glaudinės (šiltos kojinės); gobtuvai (drabužiai); juostos; jūreivių palaidinės (jūrinikės); kailinės mantijos; kailinės pelerinos; kailiniai (drabužiai); kaklaraiščiai; kaliošai; kaspinai (plaukams) (drabužiai); keliaraiščiai; kelnaitės; kelnės; kelnių diržai; kepurės; kepurių snapeliai; kišeninės nosinaitės (drabužiai); klumpės; kojinės; kojinės (prakaitinės); kojinių laikikliai; kojinių užkulniai; kojų įmovos (išskyrus šildomas elektra); kombinezonai (drabužiai); korsetai; korsetai (apatiniai); kostiumai; kraiteliai (kūdikių drabužiai); kulnai; kumštinės pirštinės; liemenėlės; liemenės; liemenės (drabužiai); livrėjos; marškinėliai; marškiniai; marškinių antkrūtiniai; marškinių perpetės; maskarado kostiumai; maudymosi kelnaitės; maudymosi kelnaitės (glaudės); maudymosi kepuraitės; maudymosi kostiumai; maudymosi sandalai; maudymosi šlepetės; megzti drabužiai; megztiniai; metaliniai avalynės apvadai; mitros (kepurės); moteriškos kelnaitės; movos (drabužiai); naktiniai akių raiščiai; naktiniai drabužiai; neperšlampamieji drabužiai; nėrinių skaros; nuimamosios apykaklės; odiniai drabužiai; odos pakaitalų drabužiai; palaidinės; paltai; paplūdimio avalynė; paplūdimio kostiumai; pasijoniai; pažastiniai; pėdkelnės; pelerinos; petnešos; pirštinės (drabužiai); pižamos; ponČai; popierinės kepurės (apranga); popieriniai drabužiai; prakaitiniai apatiniai drabužiai; priekakčiai (galvos apdangalai); prijuostės (drabužiai); pusbačiai; puskojinės; puskojinių laikikliai; rankogaliai; rankogaliai (drabužiai); sandalai; sarafanai; sariai (Indijos moterų rūbai); sarongai; seilinukai (ne popieriniai); sijonai; sijonkelnės; skaros; skaros (gaubiamos ant pečių); skrybėlės; skrybėlių karkasai; slidininėjimo pirštinės; slidžių batai; sportinė avalynė; sportiniai batai; sportiniai trikotažo gaminiai; striukės su gobtuvu; suknelės; suvarstomieji batai; šalikai; šydai (drabužiai); šlikės; šliurės; švarkai, striukės; togos (teisėjų, rektorių ir kt. drabužiai); trikotažo gaminiai; trumparankoviai marškinėliai; trumpikės; turbanai; uniformos; vaikų kelnaitės (drabužiai); vairuotojų drabužiai; vandens slidžių sporto kombinezonai; vienuolių galvos apdangalai; vilnoniai megztiniai; viršutiniai drabužiai; vyriški šalikai (plačiais galais); vonios chalatai; žūklės liemenės.

---

(111) **69117**

(151) 2014 06 25

(210) 2013 1057

(220) 2013 06 20

(181) 2023 06 20

(732) UAB „GAMTOS NAMAI“, Molėtų g. 16A, LT-14260 Didžioji Riešė, Vilniaus r., LT

(740) Reda Žabolienė, 7, Advokatės Redos Žabolienės kontora METIDA, Verslo centras VERTAS, Gynėjų g. 16, LT-01109 Vilnius, LT

(540)

ĮKVEPIA GYVENTI SVEIKIAU

(511)

35 reklama; verslo vadyba; verslo tvarkyba; įstaigų veikla; algalapių parengimas; artistų verslo vadyba; biuro mašinų ir įrengimų nuoma; buhalterinė apskaita; dokumentų dauginimas; duomenų paieška kompiuterių rinkmenose (kitiems); ekonominis prognozavimas; fotokopijavimas; fotokopijavimo mašinų nuoma; importo ir eksporto agentūros; informacijos rinkimas kompiuterinėse duomenų bazėse; informacijos sisteminimas kompiuterinėse duomenų bazėse; kainų palyginimo paslaugos; komercijos ar pramonės vadybos pagalba; komercinė informacija ir patarimai vartotojams (konsultacijų teikimas); komercinės informacijos agentūros; kompiuterizuotas rinkmenų (bylų) tvarkymas; laikraščių užsakymas (kitiems); madų šou rengimas pardavimo skatinimo reikmėms; maketavimo paslaugos reklamos tikslams; mažmeninė ir didmeninė prekyba farmacijos, veterinarijos ir higienos preparatais bei medicinos reikmenimis; modelių paslaugos (reklamos reikmėms ar pardavimui skatinti); mokesčių apskaičiavimas; mugių rengimas (komercijos ar reklamos reikmėms); naujienų apžvalgų paslaugos; nuomonių tyrimas; pardavimas aukcione; parduotuvių vitrinų puošimas (tvarkymas); parodų rengimas komercijos ar reklamos reikmėms; paslaugų nuoma (verslo pagalba); pavyzdžių platinimas; perrašinėjimas; personalo komplektavimas; personalo vadybos konsultacijos; prekių pardavimo skatinimas (kitiems); prekių pateikimas žiniasklaidoje pardavimo reikmėms; prekių rodymas; prekių užsakymų administracinis tvarkymas; psichologinis testavimas personalo parinkimo reikmėms; radijo reklama; reklama paštu; reklaminės medžiagos nuoma; reklaminės medžiagos tobulinimas; reklaminių filmų gamyba; reklaminių skelbimų platinimas; reklaminių skilčių rengimas; reklaminių tekstų rašymas; reklaminių tekstų skelbimas; reklamos agentūros; reklamos laiko nuoma žiniasklaidoje; reklamos pristatymas paštu; reklamos vietų nuoma; rėmėjų paieška; rinkodara; rinkos nagrinėjimas; rinkotyra; samdos agentūros; savikainos analizė; sąskaitų būklės apyskaitų sudarymas; sąskaitų-faktūrų išrašymas; sekretoriavimas; skelbimų klijavimas; smulkių prekių pardavimo automatų nuoma; spausdinimas

(mašinėle); statistinių duomenų rinkimas; stenografavimas; tekstų dorojimas; telefoniniai atsakymai (kai abonentas nepasiekiamas); telekomunikacinių paslaugų užsakymas (kitiems); telerinkodaros paslaugos; televizijos reklama; tiekimo paslaugos kitiems (prekių ir paslaugų pirkimas kitiems verslams); trečiųjų asmenų prekių ir paslaugų licencijavimo komercinis administravimas; verslo informacija; verslo nagrinėjimas; verslo operacijų įvertinimas; verslo organizavimo konsultacijos; verslo patikrinimai; verslo perkėlimo paslaugos; verslo specialistų konsultacijos; verslo tyrimai; verslo vadyba (sportininkams); verslo vadybos ir organizavimo konsultacijos; verslo vadybos konsultacijos; verslo vadybos pagalba; verslo vadybos patarėjų paslaugos; viešas reklamavimas; viešasis elektroninis reklamavimas kompiuterių tinkle; viešbučių verslo vadyba; verslo auditas; verslo efektyvumo (veiksmingumo) specialistų paslaugos; visuomenės informavimas.

---

(111) **69118**

(151) 2014 06 25

(210) 2013 1062

(220) 2013 06 20

(181) 2023 06 20

(732) VŠĮ „KINFO.LT“, Pavilnionių g. 31-40, LT-12135 Vilnius, LT

(540)



(531) 26.4, 26.11, 29.1

(591) juoda, žalia.

(511)

41 švietimas; mokymas; pramogos; sportinė ir kultūrinė veikla; abonementinės bibliotekos; akademijos (mokymas); asmeninių trenerių paslaugos (kūno rengybos treniruotės); atrakcionų parkai; bilietų agentūrų paslaugos (pramogos); cirkai; dekoracijų nuoma; diskotekų paslaugos; diskotekų vedėjų paslaugos; egzaminavimas; elektroninė darbalaukinė leidyba; elektroninių knygų ir žurnalų tiesioginis publikavimas; elektroninių publikacijų tiesioginis pateikimas per kompiuterių tinklą (ne parsisiunčiamųjų); estrados artistų paslaugos; filmų kūrimas (išskyrus reklaminius); fizinis lavinimas; fotografavimas; fotoreportažų rengimas; gamybinė praktika (parodomoji); garso aparatūros nuoma; garso įrašų montavimas; garso įrašų nuoma; gestų kalbos vertimas; gimnastikos mokymas; gyvūnų dresavimas; golfo paslaugos; grožio konkursų rengimas; informacija apie poilsio ir pramogų renginius; instruktavimas; internatinės mokyklos; įrašų studijų paslaugos; kaligrafijos paslaugos; karaokės paslaugų parūpinimas; kasetinių vaizdo magnetofonų nuoma; kilnojamosios bibliotekos; kinematografijos reikmenų ir kino projektorių nuoma; kino filmų demonstravimas; kino filmų nuoma; kino juostų nuoma; kino studijos; klubų paslaugos (pramogos ar švietimas); knygų leidyba; kolokviumų rengimas ir vedimas; koncertų rengimas ir vedimas; konferencijų rengimas ir vedimas; kongresų rengimas ir vedimas; kultūros ar mokomųjų parodų rengimas; kūno rengybos treniruočių vedimas; lošimai; lošimo namų (kazino) paslaugos; loterijų rengimas; madų šou rengimas (pramogų reikmėms); mikrofilmavimas; miuzikholai; modelių parinkimas dailininkams; mokyklų paslaugos (švietimas); mokymas (mažos grupės ar vieno asmens); muziejų aprūpinimas eksponavimo reikmenimis; muzikos komponavimo paslaugos; muzikos kūrimas; naktiniai klubai; ne reklaminių tekstų rašymas; neakivaizdinis mokymas; orkestrų paslaugos; pasilinksminimai; pobūvių rengimas; poilsio ir pramogų vietų paslaugos; poilsio stovyklų paslaugos (pramoginių); povandeninio plaukiojimo reikmenų nuoma; praktinis mokymas (parodomasis); pramoginių ar mokomųjų konkursų rengimas; pramoginių rodinių (šou) kūrimas; pramoginių rodinių (šou) rengimas; pramogų informacija; pramogų paviljonų paslaugos; profesijos pasirinkimo konsultacijos; profesinis mokymas ir rengimas; profesinis perkvalifikavimas; radijo ir televizijos imtuvų nuoma; radijo ir televizijos programų kūrimas; radijo pramoginės laidos; religinis švietimas; reporterių paslaugos; scenaristų paslaugos; seminarų rengimas ir vedimas; simpoziumų rengimas ir vedimas; sporto aikščių nuoma; sporto įrenginių nuoma (išskyrus transporto priemones); sporto renginių rengimas; sporto stovyklų paslaugos; sporto varžybų tvarkaraščių sudarymas; sporto varžybų rengimas; stadionų įrenginių nuoma; subtitravimas; sveikatos klubų paslaugos (sveikatinimas ir kūno rengybos treniruotės); šokių vakarų rengimas; švietimo informacija; švietimo paslaugos; teatro dekoracijų nuoma; teatro spektakliai; tekstų maketavimo paslaugos (ne reklaminių tekstų); tekstų skelbimas (išskyrus reklaminius); televizijos ar teatro studijų apšvietimo priemonių nuoma; televizijos ir radijo imtuvų nuoma; televizijos ir radijo programų rengimas; televizijos pramoginės laidos; teniso kortų nuoma; tiesioginių laidų rengimas; ugdomasis vadovavimas (mokymas); vaikų darželiai; vaizdajuosčių (videokasečių) nuoma; vaizdajuosčių įrašymas; vaizdajuosčių redagavimas; vaizdo filmų demonstravimas; vertėjų žodžiu paslaugos; vertimai; videofilmų gamyba; videokamerų nuoma; vietų užsakymas spektakliams; zoologijos sodų paslaugos; žaidimų įrangos nuoma; žaidimų paslaugos, teikiamos tiesiogiai per kompiuterių tinklą; žaislų nuoma.

---

(111) **69119**
(151) 2014 06 25
(210) 2013 1063
(220) 2013 06 20
(181) 2023 06 20
(732) UAB „GO PLANET TRAVEL“, M. Valančiaus g. 1A, LT-01001 Vilnius, LT
(540)



(531) 24.17, 26.11, 29.1
(591) mėlyna, oranžinė.
(511)

39 vežimas; prekių pakavimas ir sandėliavimas; kelionių rengimas; arklių nuoma; atliekų išvežimas ir laikymas; autobusų transportas; automobilių nuoma; automobilių statymas; automobilių stovėjimo vietų nuoma; automobilių transportas; baldų vežimas; ekskursijos (turistinės); elektros energijos paskirstymas; energijos paskirstymas; fizinis elektroninių duomenų ar dokumentų saugojimas; frachtavimas; frachtavimas (krovinių vežimas laivais); gabenimas baržomis; garažų nuoma; geležinkelio keleivinių vagonų nuoma; geležinkelio platformų nuoma; geležinkelių transportas; gėlių pristatymas; informacija apie kelių eismą; informacija apie sandėliavimą; informacija apie vežimą; iškylos valtimis; išpilstymo į butelius paslaugos; jūrų kelionių rengimas; jūrų transportas; keleivių vežiojimas; keliautojų lydėjimas; kelionių užsakymai; keltų transportas; krovinių ekspedijavimas; krovinių iškrovimas; krovinių nešiojimas; krovinių vežimas automobilių transportu; krovinių vežimo tarpininkavimas; kurjerių paslaugos (pranešimai ar prekės); laikraščių pristatymas; laivų gelbėjimas; laivų nuvilkimas nuo seklumos; laivų pakrovimas ar iškrovimas; laivų tarpininkavimas; ledlaužių paslaugos; lenktyninių automobilių nuoma; ligonių vežiojimo kėdžių nuoma; narų aprangos nuoma; narų varpų nuoma; nuskendusio turto gelbėjimas; orlaivių nuoma; orlaivių variklių nuoma; oro transportas; pagalba sugedus transporto priemonei (vilkimas); palydovų paleidimas kitiems; pašto frankavimas; perkraustymo paslaugos; pervežimų lichteriais paslaugos; pilotavimas; pranešimų pristatymas (laiškų, telegramų); prekių pakavimas; prekių pristatymas; prekių pristatymas paštu; prekių saugojimas; prekių vyniojimas; sandėlių konteinerių nuoma; sandėlių nuoma; sanitarinis transportas; saugus vertybių gabenimas; siuntinių pristatymas; šaldiklių nuoma; šaldytuvų nuoma; šarvuotųjų automobilių transportas; šiukšlių išvežimas ir laikymas; šliuzo vartų valdymas; šliuzo vartų valdymas; taksi transportas; tramvajų transportas; tramvajų transportas; transporto gelbėjimas; transporto logistika; transporto priemonių nuoma; transporto priemonių stogo bagažinių nuoma; transporto tarpininkavimas; turistinių autobusų nuoma; turistų lydėjimas; turistų vežiojimas; turto gelbėjimas; upių transportas; užšaldyto maisto šaldytuvų nuoma; vairuotojo (samdomo) paslaugos; valčių nuoma; valčių sandėliavimas; vamzdynų transportas; vandens paskirstymas; vandens tiekimas; vandens transportas; vežimas kinkomuoju transportu; vežimo užsakymas; vežiojimų užsakymas; vietų užsakymas (kelionėms); vilkimas.

43 maisto ir gėrimų parūpinimo paslaugos; laikinas apgyvendinimas; apgyvendinimo biurai (viešbučiai, pensionai); apšvietimo priemonių nuoma (ne teatrui ar televizijos studijoms); aprūpinimas maistu ir gėrimais; barų paslaugos; geriamojo vandens dalytuvų nuoma; gyvūnų pensionai; kavinės; kavos barai; kėdžių, stalų, staltiesių, stiklo dirbinių nuoma; kilnojamųjų statinių nuoma; laikino būsto parūpinimas; lopšeliai; maisto gaminimo (virimo, kepimo) aparatų nuoma; moteliai; palapinių nuoma; pensionai (apstatyti kambariai ir maitinimas); pensionų rezervavimas; poilsio stovyklaviečių paslaugos; restoranai; savitarnos restoranai; senelių namai; susitikimo patalpų nuoma; trumpa patalpų nuoma; trumpo poilsio stovyklų paslaugos (nuomojamos patalpos); turizmo bazės; užkandinės; valgyklos; viešbučiai; viešbučių rezervavimas.

---

(111) **69120**
(151) 2014 06 25
(210) 2013 1175
(220) 2013 07 09
(181) 2023 07 09
(732) ALEKSANDRAS MACEINA, J. Matulaičio a. 11-69, LT-05111 Vilnius, LT
(740) Tatjana Sterlina, 37, UAB „Intels“, Naugarduko g. 32 / 2, LT-03225 Vilnius, LT
(540)

ŠEIMOS SVEIKATA

(511)

16 spausdintiniai leidiniai; laikraščiai; žurnalai (periodiniai leidiniai).

---

(111) **69121**
(151) 2014 06 25
(210) 2013 1194
(220) 2013 07 11
(181) 2023 07 11
(732) UAB „AUTVADITA“, Sietyno g. 8, LT-04304 Vilnius, LT

(540)



(531) 25.5, 26.1, 27.5

(511)

12 transporto priemonės; antžeminių transporto priemonių varikliai; išvardintų prekių dalys ir priedai, nepriskirti prie kitų klasių.

37 taisymas (remontas); automobilių, variklių, mašinų ir mechanizmų techninė priežiūra ir taisymas.

---

(111) **69122**

(151) 2014 06 25

(210) 2013 1199

(220) 2013 07 11

(181) 2023 07 11

(732) WIX-FILTRON Sp. Z o.o., ul. Wroclawska 145, 63-800 Gostyn, PL

(740) Reda Žabolienė, 7, Advokatės Redos Žabolienės kontora METIDA, Verslo centras VERTAS, Gynėjų g. 16, LT-01109 Vilnius, LT

(540)

FILTRON

(531) 26.1, 27.1

(511)

1 filtravimo medžiagos, nepriskirtos prie kitų klasių.

7 filtrai (mašinų arba variklių dalys); filtravimo mašinų kasetės; aušinimo ir oro valymo filtrai (varikliams); filtravimo mašinos.

16 filtravimo popierius; celiuliozės pluoštų filtravimo popierius (impregnuotas derva); filtravimo popierius (iš celiuliozės lakštų su mikropluoštu ir sintetiniu priešfiltriniu sluoksniu).

---

(111) **69123**

(151) 2014 06 25

(210) 2013 1200

(220) 2013 07 11

(181) 2023 07 11

(732) UAB „UCOBAS“, Vilniaus g. 47/18, LT-01119 Vilnius, LT

(740) Jurga Petniūnaitė, 51, AAA Law, J. Jasinskio g. 16 A, LT-03163 Vilnius, LT

(540)



(531) 5.13, 24.9, 27.5, 29.1

(591) juoda, tamsiai ruda, aukso.

(511)

43 maisto ir gėrimų parūpinimo paslaugos; barų paslaugos; kavinės; kavos barai; alaus barai; restoranai; savitarnos restoranai; užkandinės; valgyklos.

---

(111) **69124**

(151) 2014 06 25

(210) 2013 1262

(220) 2013 07 22

(181) 2023 07 22

(732) AB „AMBER GRID“, Gudelių g. 49, LT-04224 Vilnius, LT

(540)

Amber Grid

(531) 25.5, 26.3, 29.1
(591) geltona, oranžinė, raudona, juoda.
(511)
39 vamzdynų transportas.

---

(111) **69125**
(151) 2014 06 25
(210) 2013 1263
(220) 2013 07 22
(181) 2023 07 22
(732) AB „AMBER GRID“, Gudelių g. 49, LT-04224 Vilnius, LT
(540)

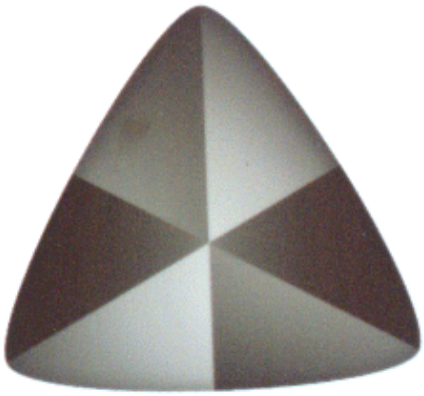

(531) 25.5, 26.3
(591) šviesiai pilka, pilka, tamsiai pilka.
(511)
39 vamzdynų transportas.

---

(111) **69126**
(151) 2014 06 25
(210) 2013 1264
(220) 2013 07 22
(181) 2023 07 22
(732) AB „AMBER GRID“, Gudelių g. 49, LT-04224 Vilnius, LT
(540)

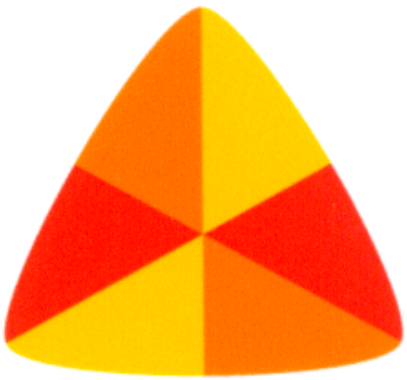

(531) 25.5, 26.3, 29.1
(591) raudona, geltona, oranžinė.
(511)
39 vamzdynų transportas.

---

(111) **69127**
(151) 2014 06 25
(210) 2013 1265
(220) 2013 07 22
(181) 2023 07 22
(732) AB „AMBER GRID“, Gudelių g. 49, LT-04224 Vilnius, LT
(540)



(531) 25.5, 26.3, 29.1
(591) raudona, oranžinė, geltona.
(511)
39 vamzdynų transportas.

---

(111) **69128**
(151) 2014 06 25
(210) 2013 1266
(220) 2013 07 22
(181) 2023 07 22
(732) AB „AMBER GRID“, Gudelių g. 49, LT-04224 Vilnius, LT
(540)



(531) 25.5, 26.3
(591) pilka, tamsiai pilka, juoda.
(511)
39 vamzdynų transportas.

---

(111) **69129**
(151) 2014 06 25
(210) 2013 1267
(220) 2013 07 22
(181) 2023 07 22
(732) AB „AMBER GRID“, Gudelių g. 49, LT-04224 Vilnius, LT
(540)



(531) 26.3
(511)
39 vamzdynų transportas.

---

(111) **69130**
(151) 2014 06 25
(210) 2013 1335
(220) 2013 08 02
(181) 2023 08 02
(732) UAB „KRASTA AUTO“, Ozo g. 10A, LT-08200 Vilnius, LT
(540)

Krasta Auto

(511)
12 transporto priemonės; sausumos, vandens ir oro susisiekimo priemonės; aeronautikos aparatai, mašinos ir įrenginiai; antelės (laivų virvėms tvirtinti); antžeminės, oro, vandens ir bėginės transporto priemonės; antžeminio transporto priemonių reaktyviniai varikliai; antžeminio transporto priemonių redukcinės pavaros; antžeminių transporto priemonių pavarų varikliai; antžeminių transporto priemonių dalių karteriai (ne variklių); antžeminių transporto priemonių elektros varikliai; antžeminių transporto priemonių krumplinės pavaros; antžeminių transporto priemonių laisvosios eigos (ratų) mechanizmai; antžeminių transporto priemonių pavarų dėžės; antžeminių transporto priemonių pavarų grandinės; antžeminių transporto priemonių pavarų velenai; antžeminių transporto priemonių sankabos; antžeminių transporto priemonių sukabintuvai; antžeminių transporto priemonių sukamojo momento keitikliai; antžeminių transporto priemonių turbinos; antžeminių transporto priemonių valdymo pavarų grandinės; antžeminių transporto priemonių varikliai; antžeminių transporto priemonių varytuvai; apmautai transporto priemonių vairaračių; apsauginiai dviračių tinkleliai; ašių kakliukai; atsarginių padangų apmautai; atsarginių padangų apmautai; atsarginių ratų apmautai; autobusai; automobiliai; automobilinės betonmaišės; automobiliniai kranai; automobilių amortizatoriai; automobilių bagažinės; automobilių buferiai; automobilių gaubtai; automobilių grandinės; automobilių kėbulai; automobilių padangos; automobilių užuolaidėlės; automobilių važiuoklės (šasi); bagažo vežimėliai; baržos; bekamerės dviračių padangos; cigarų žiebtuvėliai (automobiliams); dirižabliai; diskinės stabdžių kaladėlės (automobiliams); drezinos; dviračiai; dviračiai vežimėliai; dviračiams pritaikyti krepšiai; dviračiams pritaikyti poriniai krepšiai; dviračių ar motociklų balneliai; dviračių ar motociklų balnelių apvalkalai; dviračių atramos; dviračių balnakrepšiai; dviračių balneliai; dviračių garso signalizatoriai; dviračių grandinės; dviračių įspėjamosios garsinės sistemos; dviračių krumplinės pavaros; dviračių padangos; dviračių padangų kameros; dviračių pedalai; dviračių posūkių rodikliai; dviračių purvasaugiai; dviračių rankenos; dviračių ratai; dviračių ratlankiai; dviračių ratų padangos; dviračių ratų stebulės; dviračių rėmai; dviračių siurbliai (pompos); dviračių skambučiai; dviračių stabdžiai; dviračių stipinai; dviračių stovai; dviračių stovai (dviračių dalys); dviračių vairai; dviračių varikliai; elektrinės transporto priemonės; fenderiai (laivų borto amortizatoriai); furgonai (transporto priemonės); galinių bortų keltuvai (antžeminių transporto priemonių dalys); galinių durų arba bortų keltuvų pavaros (antžeminių transporto priemonių dalys); geležinkelio riedmenų buferiai; geležinkelio riedmenų ratų antbriauniai; geležinkelio sukabintuvai; geležinkelio vagonų sujungimo įtaisai; geležinkelio vagonų vežimėliai; geležinkelių riedmenys; gyvenamieji autofurgonai; gyvenamosios priekabos; golfo vežimėliai; grandinės nuo slydimo; irklai; irklų įkabos; iškylavimo automobiliai; jachtos; jūriniai vandens lėktuvai; kabamieji konvejeriai; kamerų taisymo įrankių rinkiniai; kanojų irklai; karinės transporto priemonės; karučiai (dviračiai); karučiai (vienračiai); keleiviniai keltuvai (funikulieriai); keleivinių keltuvų (funikulierių) riedmenys; keltai (keltlaiviai); keltuvai su sėdynėmis; kesonai (transporto priemonės); kosminės transporto priemonės; kosminiai laivai (erdvėlaiviai); krėslai su rateliais; krovinių vežimėliai; kūdikių vežimėliai; kūdikių vežimėlių dangčiai; kūdikių vežimėlių uždedamieji gaubtai; laistymo mašinos; laivai; laivasraigčiai; laivų atkabinimo mechanizmai; laivų dūmtraukiai; laivų korpusai; laivų rangautai; laivų stiebai; laivų špantai; laivų vairavimo mechanizmai; lanksčiųjų vamzdžių vežimėliai; lėktuvai; lėktuvai amfibijos; lėktuvų katapultuojamieji krėslai; lengvųjų vaikų vežimėlių gaubtai; liejimo darbų vežimėliai; liejimo kaušai; liejimo vežimėliai; liejimo vežimėlių lafetai; liukai; lyninių keltuvų kėlimo įranga; lynų kelių aparatai ir įrenginiai; lynų kelių kabinos; lynų kelių kabinos; lynų keltuvų kabinos; lokomotyvai; lokomotyvų dūmtraukiai; mažalitražiai automobiliai; miegamieji vagonai; mopedai; motociklai; motociklų

priekabos; motorinės sniegrogės; motorinės valtys; motoroleriai (transporto priemonės); motorvagoniai; nešulių triračiai; nuožulnumos laivams nuleisti; omnibusai; orlaiviai; oro balionai; oro maišai (automobilių saugos įtaisai); oro siurbliai (transporto priemonių reikmenys); oro sraigtai; oro transporto priemonės; padangų dygliai; padangų kamerų taisymo lipnieji gumos lopai; padangų kamerų taisymo reikmenys; parašiutai; paspirtukės rogutės (transporto priemonės); pavaros (antžeminio transporto priemonėms); pavaros alkūninės svirtys; pirkinių vežimėliai; pneumatinės padangos; pneumatinių padangų kameros; pneumatinių padangų karkasai; pontonai; poriniai irklai; priekabos (transporto priemonės); priekiniai stiklai; priekinių stiklų valytuvai; priekinių žibintų valytuvai; pristatymo triračiai; protektorių juosta (padangoms atnaujinti); rankiniai vežimėliai; ratų stebulių lankai; ratų stipinų fiksatoriai; ratų stipinų įtempimo įtaisai; rogės (transporto priemonės); sanitarinės mašinos; saugiosios vaikų sėdynės (transporto priemonių); saugos diržai (transporto priemonių sėdynėms); savivarčiai; savivarčiai vežimėliai; savivarčių sunkvežimių kėbulai; slidininkų keltuvai; slidžių bagažinės (automobilinės); sportiniai automobiliai; stabdžių diskai (transporto priemonėms); stebulių gaubtai; stebulių lankai; sunkvežimiai; šachtų vežimėlių ratai; šakiniai krautuvai; šaldytuvai (transporto priemonės); tarpmiestiniai autobusai; tolinio valdymo transporto priemonės (ne žaislai); traktoriai; tramvajai; transporto priemonės su oro pagalve; transporto priemonės su šaldymo įrenginiais; transporto priemonių (ratų) stebulės; transporto priemonių amortizacinės spyruoklės; transporto priemonių apdangalai (nustatytos formos); transporto priemonių apmušalai; transporto priemonių aptakai; transporto priemonių ašys; transporto priemonių atbulinės eigos signaliniai įtaisai; transporto priemonių bagažinės; transporto priemonių bagažo tinkleliai; transporto priemonių buferiai; transporto priemonių degalų (dujų) bakų dangteliai; transporto priemonių durys; transporto priemonių gaubtai; transporto priemonių hidraulinės sistemos; transporto priemonių įtaisai nuo akinimo; transporto priemonių jungiamosios trauklės (išskyrus variklių dalis); transporto priemonių kėbulai; transporto priemonių laipteliai; transporto priemonių langai; transporto priemonių miegamieji gultai; transporto priemonių padangos; transporto priemonių padangos; transporto priemonių padangų priešslydžio įtaisai; transporto priemonių padangų ventiliai; transporto priemonių pakabų amortizatoriai; transporto priemonių pakabų spyruoklės; transporto priemonių pilnavidurės padangos; transporto priemonių posūkių rodikliai; transporto priemonių prietaisai nuo vagysčių; transporto priemonių prikabinimo įtaisai; transporto priemonių purvasaugiai; transporto priemonių ratai; transporto priemonių ratlankiai; transporto priemonių ratų balansavimo svareliai; transporto priemonių ratų padangos; transporto priemonių ratų stipinai; transporto priemonių sėdynės; transporto priemonių sėdynių apvalkalai; transporto priemonių sėdynių galvų atlošai; transporto priemonių sėdynių saugos diržai; transporto priemonių sėdynių saugos įranga; transporto priemonių signalizacija nuo vagysčių; transporto priemonių sirenos; transporto priemonių stabdžiai; transporto priemonių stabdžių antdėklai; transporto priemonių stabdžių segmentai; transporto priemonių stabdžių trinkelės; transporto priemonių šasi; transporto priemonių torsionų strypai; transporto priemonių vairaračiai; transporto priemonių variklių antvožai (gaubtai); transporto priemonių važiuoklės; transporto priemonių vikšrai; transporto priemonių vikšrai (traktoriniai); triratės transporto priemonės; turistiniai autobusai; užpakalinio vaizdo veidrodžiai; užuolaidos nuo saulės (automobiliams); vagonai - restoranai; vagonai (geležinkeliai); vagonai restoranai; vagonai su šaldymo įrenginiais (bėginės transporto priemonės); vagonėliai; vaikiški vežimėliai; vaikiškos sulankstomosios kėdutės su rateliais; vaikiškų sulankstomųjų kėdučių su rateliais dangčiai; vaikiškų sulankstomųjų kėdučių su rateliais gaubtai; vaikų vežimėliai; vaikų vežimėlių uždangalai; vairai; vairavimo pavaros (laivams); vairiniai irklai; valčių kabliai; valčių keltuvai; valčių sraigtai; valdomieji balionai; valymo vežimėliai; valtys; vandens lėktuvai (hidroplanai); verstuvai (vagonų dalys); vežimai; vežimėlių ratukai (transporto priemonių); vežimo priemonės (automobiliai, vagonai, vežimai); vilkikai; žemsiurbės (plaukiojančios).

37 statyba; taisymas (remontas); įtaisymo ir įrengimo paslaugos; akmenų mūrijimas; alavavimas (pakartotinis); antikorozinis apdorojimas; antikorozinis transporto priemonių apdorojimas; apsauginių signalizacijų įrengimas ir taisymas; asfaltavimas; automobilių plovimas; automobilių techninė priežiūra ir taisymas; avalynės taisymas; baldų apmušalų taisymas; baldų apmušimas; baldų priežiūra; baldų restauravimas; baltinių lyginimas; baltinių skalbimas; barstymas smėliu; baseinų priežiūra; biuro įrangos įtaisymas, taisymas ir priežiūra; buldozerių nuoma; dailidžių paslaugos; degiklių taisymas ir techninė priežiūra; dezinfekavimas; dirbtinio sniego dangos darymo paslaugos; drabužių garinis lyginimas; drabužių taisymas; drabužių valymas; drabužių atnaujinimas; drenažo siurblių nuoma; drėkinimo įrenginių įtaisymas ir taisymas; dūmtraukių valymas; durų ir langų įstatymas; ekskavatorių nuoma; elektros prietaisų įtaisymas ir taisymas; fabrikų statyba; fotografijos aparatų taisymas; gatvių valymas; giliųjų naftos ar dujų gręžinių gręžimas; graužikų naikinimas; gręžinių gręžimas; hidroizoliavimas (pastatų); iškabų dažymas ar taisymas; kailių priežiūra, valymas ir taisymas; karjerų naudojimo paslaugos; kasyba; katilų valymas ir taisymas; kelių šlavimo mašinų nuoma; kelių tiesimas; keltuvų įrengimas ir taisymas; kenkėjų naikinimas (ne žemės ūkyje); kino projektorių taisymas ir techninė priežiūra; kniedijimas; kompiuterių aparatūros įtaisymas, taisymas ir techninė priežiūra; kranų nuoma (statybos įrenginiai); krosnių, židinių įrengimas ir taisymas; laikrodžių taisymas; laivų statyba; lakavimas; langų valymas; lėktuvų priežiūra ir taisymas; liftų įrengimas ir taisymas;

mašinų ir mechanizmų montavimas, techninė priežiūra ir taisymas; meno kūrinių restauravimas; mugių prekystalių ir parduotuvių statyba; muzikos instrumentų restauravimas; naftotiekių tiesimas ir priežiūra; namų nugriovimas; odos gaminių valymas, taisymas ir priežiūra; oro kondicionavimo aparatų įtaisymas ir taisymas; padangų protektorių atnaujinimas; padangų vulkanizavimas (taisymas); pagalba sugedus transporto priemonei (taisymas); pastatų izoliavimas; pastatų sandarinimas; pastatų valymas (iš išorės); pastatų valymas (iš vidaus); pastolių rinkimas (statybinių); peilių galandimas; plytų mūrijimas; povandeninės statybos; povandeninis taisymas; priešgaisrinių signalizacijų įrengimas ir taisymas; raštuotų audinių valymas; sandėlių statymas ir remontas; santechnikos darbai; saulės skėčių taisymas; sausasis valymas; seifų (kambarių) taisymas ir techninė priežiūra; seifų taisymas ir techninė priežiūra; sienų apmušimas; sienų tapetavimas; siurblių taisymas; skalbimas; skalbimas ir lyginimas; skėčių taisymas; spausdintuvų kasečių pildymas; spynų taisymas; stalių darbai (taisymas); statybos informacija; statybos įrenginių nuoma; statybos konsultacijos; statybų priežiūra; stogo dengimas; sudilusių ar iš dalies išardytų mašinų ir mechanizmų atnaujinimas; sudilusių ar iš dalies išardytų variklių atnaujinimas; šaldymo įrangos įtaisymas ir taisymas; šildymo įrangos įtaisymas ir taisymas; šlifavimas pemza; taisyklų informacija; taisymas po vandeniu; telefonų įrengimas ir taisymas; tinkavimas; transporto priemonių plovimas; transporto priemonių poliravimas; transporto priemonių techninė priežiūra; transporto priemonių techninės priežiūros stotys (papildymas degalais ir remontas); transporto priemonių valymas; transporto priemonių sutepimas; transporto priemonių tepimas; trukdžių slopinimas (elektriniuose aparatuose); uostų statyba; valymo mašinų nuoma; vandens užtvarų statyba (pylimai, bangolaužiai); vidaus ir išorės dažymas; virtuvės įrangos įtaisymas.

---

(111) **69131**
(151) 2014 06 25
(210) 2013 1336
(220) 2013 08 02
(181) 2023 08 02
(732) UAB „AUTOIDĖJA“, Ozo g. 10A, LT-08200 Vilnius, LT
(540)



(531) 1.15, 26.11, 29.1
(591) juoda, mėlyna.
(511)

7 mašinos ir staklės; varikliai (išskyrus antžeminių transporto priemonių); mašinų sankabų ir pavarų elementai (išskyrus antžeminių transporto priemonių); žemės ūkio padargai (išskyrus rankinius); perėtuvai; prekybos automatai; abrazyvinių įrankių lyginimo staklės; acetileno valymo prietaisai; adymo mašinos; aeratoriai (vėdintuvai); aerokondensatoriai; akėčios; akmens anglių kombainai; akmenų apdirbimo mašinos; akvariumų aeraciniai siurbliai; alaus darymo mašinos; alaus siurbliai; alaus slėginio tiekimo prietaisai; alkūniniai velenai; amortizatorių stūmokliai (mašinų dalys); antspaudavimo mašinos; apdailos mašinos; apipynimo mašinos; apipjaustymo mašinos; apsauginiai gaubtai (mašinų dalys); apsaugos (mašinų dalys); arpai; atliekų presavimo mašinos; atliekų smulkintuvai; atliekų smulkintuvai (mašinos); atraminiai antgaliai (batams) (mašinų dalys); audimo staklės; audimo staklių krumpliaračiai; audimo staklių ritės; audimo staklių velenai; audinių dažymo mašinos; augalų stiebų atskyrimo mašinos; aušinimo ir oro valymo filtrai (varikliams); automatiniai jūrinių valčių inkarai; automatiniai manipuliatoriai; automatiniai skirstytuvai; automobiliniai keltuvai; avariniai energijos generatoriai; baltinimo mašinos; batų kurpaliai (mašinų dalys); bėgių klojimo mašinos; betono maišytuvai (mašinos); bitumo gaminimo mašinos; brukamosios (mašinos); būgnai (mašinų dalys); buitinės malimo mašinėlės (išskyrus rankines); buitiniai elektriniai vaisių presai; buldozeriai; bunkeriai (mechaniniam iškrovimui); butelių pildymo mašinos; butelių plovimo mašinos; butelių sandarinimo mašinos; butelių užkimšimo kamščiais mašinos; butelių užkimšimo mašinos; centrifugos (mašinos); centrifugos (ne kaitinamosios); cigarečių mašinos (pramonės reikmėms); cilindrų stūmokliai; cukraus (gaminimo) mašinos; čiaupai (mašinų ir variklių dalys); čiurkšliniai siurbliai; dalijimo mašinos; daržovių trintuvės (mašinos); dažymo mašinos; dažų purkštuvai (mašinos); degalų tiekimo siurbliai (techninės priežiūros stotims); dekeliai (spausdinimo mašinų dalys); derliaus nuėmimo mašinos; dešrų (gaminimo) mašinos; dezintegratoriai; didelės elektrinės žirklės; didelio slėgio plovimo mašinos; drenažo mašinos; dujiniai degikliai; dujinio pjovimo degikliai; dujinio suvirinimo aparatai; dujintuvai; dulkių siurbimo įrenginiai (valymo reikmėms); dulkių siurbliai; dulkių siurblių įtaisai (kvepalams ir dezinfekcinėms medžiagoms skleisti); dulkių siurblių maišeliai; dulkių siurblių žarnos; dulkių šalinimo įrenginiai (valymo reikmėms); dumplės (mašinos); duonos raikymo mašinos; dviračių elektros generatoriai; dviračių montavimo mašinos; ekskavatoriai; elektrinė maisto pramonės įranga; elektrinės bruktuvės; elektrinės parketo vaškavimo ir blizginimo mašinos; elektrinės poliravimo mašinos ir aparatai; elektrinės valymo mašinos ir prietaisai;

elektrinės vaškavimo ir blizginimo mašinos ir aparatai; elektrinės virtuvinės mašinos; elektrinės žirklės; elektriniai durų atidarymo įtaisai; elektriniai durų uždarymo įtaisai; elektriniai klijų purkštuvai; elektriniai kūjai; elektriniai lankinio pjovimo aparatai; elektriniai lankinio suvirinimo aparatai; elektriniai litavimo aparatai; elektriniai lituokliai; elektriniai peiliai; elektriniai plaktuvai (buities reikmėms); elektriniai plaktuvai (buitiniai); elektriniai plastikų sandarinimo aparatai (pakavimas); elektriniai rankiniai gręžtuvai; elektriniai skardinių atidarytuvai; elektriniai smulkintuvai (namų ūkio reikmėms); elektriniai varikliai (ne antžeminio transporto priemonėms); elektrinio suvirinimo aparatai; elektrinio suvirinimo mašinos; elektrolitinio dengimo įrenginiai; elektromechaninės gėrimų ruošimo mašinos; elektromechaninės maisto ruošimo mašinos; elektromechaninės mašinos (chemijos pramonei); elektros generatoriai; elektros mašinų anglies šepetėliai; elevatorių diržai; elevatorių grandinės (mašinų dalys); etikečių tvirtinimo mašinos; filtrai (mašinų arba variklių dalys); filtravimo mašinos; filtravimo mašinų kasetės; filtrpresai; formavimo mašinos; frezavimo staklės; frikciniai diržai skriemuliams; galandimo diskai (mašinų dalys); galandimo mašinos; galvanizavimo įrenginiai; gariniai valymo prietaisai; gariniai volai (keliams); garo ar tepalo separatoriai; garo gaudyklės (kondensato puodai); garo katilų armatūra; garo katilų vamzdžiai (mašinų dalys); garo kondensatoriai (mašinų dalys); garo mašinos; garo mašinų katilai; garo perkaitintuvai; gaubtai (mašinų dalys); gazuoto vandens aparatai; gazuotų gėrimų gaminimo aparatai; geležinkelio tiesimo mašinos; generatorių diržai; generatorių šepetėliai; girnakmeniai (girnapusės); gyvūnų kirpimo mašinos; gyvūnų plaukų kirpimo mašinos; glotniojo apdirbimo mašinos; graviravimo mašinos; grąžtai (mašinų dalys); grąžtų griebtuvai (mašinų dalys); grėbiamosios mašinos; grėbiamųjų mašinų grėbliai; gręžimo bokštai (plaukiojantieji arba neplaukiojantieji); gręžimo galvutės (mašinų dalys); gręžimo staklės; griebtuvai (mašinų dalys); grūdų lukštentuvai; grūdų slėgimo, siurbimo ir transportavimo orpūtės ar ventiliatoriai; grūdų valomosios; gudronatoriai; guoliai (mašinų dalys); guoliai (rutulinių guolių žiedai); guolių dėžės (mašinų dalys); guolių rutulių žiedai; hidraulinės turbinos; hidrauliniai durų atidarymo ir uždarymo mechanizmai (mašinų dalys); hidrauliniai mašinų ir variklių valdymo įtaisai; hidrauliniai varikliai; indaplovės; išcentriniai malūnai; išcentriniai siurbliai; išcentriniai vakuuminiai valymo įrenginiai; išdrožų staklės; išleidžiamieji čiaupai; išmetimo vamzdžių alkūnės (varikliams); išplėtimo bakeliai (mašinų dalys); javapjovės; javų kombainai; jėgos pavaros (ne antžeminėms transporto priemonėms); judamieji laiptai (eskalatoriai); judantieji šaligatviai; juostiniai konvejeriai; juostiniai pjūklai; kaitinimo žvakės (dyzeliniams varikliams paleisti); kakliukai (ašių ir velenų); kalandrai (mašinos); kalibravimo mašinos; kalimo mašinos; kalvių dumplės; karbiuratoriai; karbiuratorių maitintuvai; karštuvai; karštuvų garnitūrai; kasimo mašinos; kasybos grąžtai; kasybos mašinos; katalitinis konverteris; kavamalės (išskyrus rankines); kėlikliai (suktuvai); kėlimo įrenginiai; kelių šlavimo mašinos (savaeigės); kelių tiesimo mašinos; keltuvai (mašinos); keltuvų diržai; keltuvų valdymo aparatai; kilimų plovimo mašinos ir prietaisai (elektriniai); kilnojimo įrenginiai; kintamosios srovės generatoriai; kirpimo mašinos; klijinio dažymo mašinos; kniedijimo mašinos; knygų įrišimo mašinos ir įrenginiai; kompresoriai (mašinos); kondensavimo įranga; konvejeriai (mašinos); konvejerių juostos; korpusai (mašinų dalys); kranai (keliamosios mašinos); kraštų apmėtymo mašinos; kretilai; kronšteinai (mašinų dalys); krovimo rampos; krovinių gabenimo įrenginiai su oro pagalve; krovinių keltuvai; krumpliaračiai (ne antžeminėms transporto priemonėms); krumpliastiebiniai kėlikliai (domkratai); kūjai (mašinų dalys); kuliamosios; kulnų gaminimo mašinos; kultivatoriai (mašinos); laisvosios eigos ratai (išskyrus naudojamus antžeminėms transporto priemonėms); laivų varikliai; lankeliai (siuvinėjimo mašinoms); lankstai (variklių dalys); lėktuvų varikliai; lenkimo mašinos; liejimo formos (mašinų dalys); liejimo formų gaminimo mašinos; liejimo mašinos; liftai; liftai (išskyrus slidininkų keltuvus); liftų valdymo aparatai; lipniosios juostos (skriemuliams); lipniosios juostos dalytuvai (mašinos); litavimo aparatai (dujinis litavimas); litavimo degikliai (dujinis litavimas); litavimo lempos; lituokliai (dujinis litavimas); lyginimo įrenginiai; lyginimo mašinos; lyginimo presai; lubrikatoriai (mašinų dalys); maišymo mašinos; maišytuvai; maišytuvai (mašinos); maitintuvai (mašinų dalys); malimo mašinos; mašinų antifrikciniai guoliai; mašinų antifrikciniai tarpikliai; mašinų ašys; mašinų cilindrai; mašinų diržai; mašinų garo katilų dūmtraukiai; mašinų garo katilų nuovirų rinktuvai; mašinų guolių atramos; mašinų ir variklių greičio reguliatoriai; mašinų ir variklių karteriai; mašinų ir variklių valdymo mechanizmai; mašinų kaltai; mašinų katilų maitintuvai; mašinų kreipiamosios; mašinų krumplinės pavaros; mašinų pavaros; mašinų ratai; mašinų smagračiai; mašinų stalai; mašinų stovai; mašinų, variklių valdymo lynai; mechaninės lanksčiųjų žarnų ritės; mechaniniai kūjai; mechaniniai semtuvai; mechaniniai vijimo aparatai; mechaninio apdirbimo staklės; mechanizuoti gyvulių šėrimo loviai; medžio apdirbimo staklės; melžimo aparatai (melžtuvai); melžimo aparatų melžikliai; mėsos kapoklės (mašinos); mėsos malimo mašinos; metalo apdirbimo mašinos; metalo apdirbimo staklės; metalo tempimo mašinos; mezgimo mašinos; mezgimo mašinų adatų vedžiokliai; mezgimo mašinų skydai (adatų vedžiokliai); miltų malimo mašinos; mineralinio vandens gaminimo mašinos; monetinės skalbimo mašinos; motociklų kojiniai starteriai; motoriniai kultivatoriai; motoriniai kultivatoriai; naftos valymo mašinos; ne antžeminio transporto priemonių varikliai; nėrinių mezgimo mašinos; nešiojamieji sukamieji gariniai lygintuvai (audiniams); nuolatinės srovės generatoriai; nuolatinės srovės generatorių pavaros diržai; nuolatinės srovės generatorių šepetėliai; obliavimo staklės; odų dirbimo mašinos;

odų kaišimo mašinos; odų skutimo mašinos; orlaivių varikliai; oro kondensatoriai; oro siurbimo mašinos; oro siurbliai (garažų įranga); orpūtės; orpūtės (dujoms slėgti, siurbti ir transportuoti); orpūtės (grūdams slėgti, siurbti ir transportuoti); pakavimo mašinos; paketavimo mašinos; pakrovimo ir iškrovimo manipuliatoriai; pašarų presai; pavaros (ne antžeminio transporto priemonėms); pavaros grandinės (ne antžeminio transporto priemonėms); pavaros guolių velenai; pavaros velenai (ne antžeminio transporto priemonėms); pavaros velenų guoliai; pavarų dėžės (ne antžeminėms transporto priemonėms); pavarų grandinės (ne antžeminėms transporto priemonėms); pavarų varikliai (ne antžeminėms transporto priemonėms); pėdarišės; pėdarišės ir pjaunamosios; peiliai (mašinų dalys); peiliai (mašinų detalės); pelenų, šlako, smulkiųjų anglių sijojimas (mašinos); perėtuvai (inkubatoriai); pieno apdirbimo mašinos; pieno separatoriai; pilstymo mašinos; pipirų malūnėliai (išskyrus rankinius); pistoletai (įrankiai, kuriuose naudojamos sprogstamosios medžiagos); pistoletiniai dažų purkštuvai; pjovimo įrankiai (mašinos); pjovimo įrankiai (mašinų dalys); pjovimo įrankių galandimo mašinos; pjovimo įrankių laikikliai (mašinų dalys); pjovimo mašinos; pjovimo stalai (mašinų dalys); pjūklai (mašinos); pjūklų peiliai (mašinų dalys); plastikų apdirbimo mašinos; plentvoliai; plieno lydymo konverteriai; plovimo įrenginiai; plūgai; plūginės grioviakasės; plūgų noragai; plūktuvai (mašinos); plunžeriniai stūmokliai; pneumatinės mašinos; pneumatiniai durų atidarymo ir uždarymo mechanizmai (mašinų dalys); pneumatiniai kūjai; pneumatiniai mašinų ir variklių valdymo įtaisai; pneumatiniai pistoletai (mastikai išspausti); pneumatiniai plaktukai; pneumatiniai siurbliai; pneumatiniai transporteriai; pneumatiniai vamzdiniai konvejeriai; pneumatiniai varikliai; poligrafiniai dažymo aparatai; poligrafinių matricų dėžutės; poliravimo plokštės (elektrinės); popieriaus gaminimo mašinos; popieriaus mašinos; popieriaus tiekimo įrenginiai (poligrafija); pramušimo mašinos; pramušimo mašinų puansonai; presai-krepšiai; presai (mašinos pramonės reikmėms); pudlingavimo mašinos; purškiamosios mašinos; purkštuvai (mašinos); purvo gaudytuvai ir rinktuvai (mašinos); pūtimo aparatai; rakečių pynimo mašinos; rankiniai įrankiai (ne rankinio valdymo); ratinavimo mašinos; ravėjimo mašinos; reaktyviniai varikliai (ne antžeminio transporto priemonėms); redukcinės pavaros (ne antžeminio transporto priemonėms); reguliatoriai (mašinų dalys); reljefo išgavimo mašinos; riebalų šalinimo mašinos; riebokšliai (mašinų dalys); ritės (mašinų dalys); ritininiai guoliai; robotai (mašinos); rotacinės spausdinimo mašinos; rūdos sodrinimo mašinos; rūšiavimo mašinos (pramonės reikmėms); rutuliniai guoliai; rutulinių guolių žiedai; sandarieji jungikliai (variklių dalys); sandarinimo mašinos (pramonės reikmėms); sankabai (ne antžeminio transporto priemonėms); sankabos (ne antžeminio transporto priemonėms); satininio pynimo mašinos; savitepiai guoliai; sėjamosios (mašinos); separatoriai; sietai (mašinos ar jų dalys); sijojimo įrenginiai; sijojimo mašinos; siurbimo mašinos (pramonės reikmėms); siurbliai (mašinos); siurbliai (mašinų ar variklių dalys); siurblių diafragmos; siuvamosios mašinos; siuvamųjų mašinų pedalinės pavaros; siuvimo (broširavimo) mašinos; skalavimo mašinos; skalbimo mašinos; skalbinių gręžimo ir lyginimo įtaisai; skalbinių gręžimo mašinos; skydai (mašinų dalys); skriejikai (mašinų dalys); skriemuliai; skriemuliai (mašinų dalys); skustuvų galandimo mašinos; skutimo mašinos; slėgio reduktoriai (mašinų dalys); slėgio reguliatoriai (mašinų dalys); slėgio vožtuvai (mašinų dalys); slėgtuvai; smulkinimo mašinos; smulkinimo mašinos (pramonės reikmėms); sniego valytuvai; spausdinimo cilindrai; spausdinimo formos; spausdinimo mašinos; spausdinimo mašinų velenai; spausdinimo matricos; spausdinimo metalo lakštuose mašinos; spausdinimo presai; spaustuvinės mašinos; spaustuviniai presai; spyruoklės (mašinų dalys); sriegimo mašinos; srovės generatoriai; stabdžių antdėklai (išskyrus transporto priemonių); stabdžių segmentai (ne transporto priemonių); stabdžių trinkelės (ne transporto priemonių); staklių nytys; staklių pjovimo įrankių laikikliai; statoriai (mašinų dalys); stereotipų gaminimo mašinos; stiklo apdirbimo mašinos; stiklo rėžtukai (mašinų dalys); stūmokliai (mašinų ar variklių dalys); stūmoklių žiedai; sukamieji kranai (derikai); sukimo momento keitikliai (ne antžeminio transporto priemonėms); suktuvai (gervės); suportai su pasukamomis pavažomis (mašinų dalys); suportų skydai; susireguliuojantys degalų siurbliai; suvirinimo aparatų elektrodai; sviestmušės (įtaisai); sviesto mušimo mašinos; svirtiniai kūjai; šachtų iškėlimo įrenginiai; šaldytuvų kompresoriai; šaudyklės (mašinų dalys); šepetėliai (mašinų dalys); šepetėliai su elektros pavara; šiaudapjausčių peiliai; šiaudų smulkintuvai; šienapjovės ir javapjovės; šienapjovių peiliai; šieno presai; šieno spudulų rišimo aparatai; šieno vartytuvai (mašinos); šildymo įrenginių siurbliai; šilumokaičiai (mašinų dalys); šiukšlių presavimo mašinos; šlifavimo staklės; šrifto liejimo mašinos (poligrafija); šrifto rinkimo mašinos (fotorinkimas); šrifto rinkimo mašinos (poligrafija); štampavimo mašinos; švaistikliai (mašinoms ir varikliams); tabako (apdirbimo) mašinos; tekėlai (mašinų dalys); tekinimo staklės; tekstilės pramonės mašinos; tepimo dėžutės (mašinų dalys); tepimo siurbliai; tepimo žiedai (mašinų dalys); terminiai pūstuvai (mašinos); tešlos maišymo mašinos; tiekiamo vandens deaeratoriai; tiekiamo vandens reguliatoriai; tiltiniai kranai; tinklų vilkimo mašinos (žvejyba); transmisinių velenų guoliai; transportavimo įrenginiai (kasyba); transporto priemonių plovimo įrenginiai; traukės (mašinoms, varikliams); trikotažo mašinos; turbinos (ne antžeminio transporto priemonėms); turbokompresoriai; tvoklės (mašinos); universalieji lankstai (kardano lankstai); uždaromieji vožtuvai (mašinų dalys); uždegimo įrenginiai (vidaus degimo varikliams); uždegimo magnetos; užuolaidų traukymo elektriniai įtaisai; vagonų keltuvai;

vakuuminiai siurbliai (mašinos); valcavimo mašinos; valcavimo mašinų cilindrai; valčių varikliai; valgomųjų pastų gaminimo mašinos; vandens separatoriai; vandens šildytuvai (mašinų dalys); varikliai transporto priemonėms su oro pagalve; variklių cilindrai; variklių cilindrų galvutės; variklių degalų riebintuvai; variklių diržai; variklių duslintuvai; variklių inžektoriai; variklių išmetamieji vamzdžiai; variklių įrenginiai nuo užteršimo; variklių radiatoriai; variklių starteriai; variklių stūmokliai; variklių ventiliatoriai; variklių ventiliatorių diržai; vejapjovės; vėjo turbinos; velėnpjovės; velenų sankabos (mašinų dalys); ventiliatoriai (grūdų slėgimo, įsiurbimo ir transportavimo įrenginiams); verpimo mašinos; verpimo rateliai; verptuvai; vertikaliojo drožimo staklės; veržlių iškirtimo ir įsriegimo mašinos; veržlių sriegimo mašinos; vibratoriai (mašinos) (pramonės reikmėms); vidaus degimo variklių degalų keitikliai; vidaus degimo variklių žvakės; virvių vijimo mašinos; vyniojimo mašinos; vyno presai; vožtuvai (mašinų dalys); vulkanizavimo aparatai; žemės kasimo mašinos; žemės ūkio inventorius (ne rankinis); žemės ūkio kultūrų elevatoriai; žemės ūkio mašinos; žiedžiamieji ratai.

9 moksliniai, jūriniai, geodeziniai, fotografijos, kinematografijos, optiniai, svėrimo, matavimo, signalizavimo, tikrinimo (priežiūros), gelbėjimo, mokymo prietaisai ir aparatai; elektros praleidimo, perjungimo, transformavimo, akumuliavimo, reguliavimo ir valdymo aparatai ir prietaisai; garso ar vaizdo įrašymo, perdavimo ar atkūrimo aparatūra; magnetinės duomenų laikmenos, įrašų diskai; kompaktiniai diskai, universalieji skaitmeniniai (DVD) diskai ir kitos skaitmeninės įrašų laikmenos; monetinių aparatų mechanizmai; kasos aparatai, skaičiavimo mašinos, duomenų dorojimo įrenginiai, kompiuteriai; kompiuterių programinė įranga; gesintuvai; acidometrai; aerometrai; akiniai (optika); akiniai nuo akinimo; akinių dėklai; akinių grandinėlės; akinių įmautės; akinių lęšiai; akinių raišteliai; akinių rėmai; aktinometrai; akumuliatorių acidometrai; akumuliatorių indai; akumuliatorių korpusai; akumuliatorių plokštelės; akustiniai vamzdeliai; akustinio ryšio įrenginiai; aliarmo įrenginiai; alidadės; alkoholio matuokliai; ampermetrai; animaciniai filmai; anodai; anodinės baterijos; antenos; antikatodai; apertometrai (optika); apranga darbui laboratorijose; apranga nuo ugnies; apsauginės asbesto pirštinės (nuo nelaimingų atsitikimų); apsauginės kaukės; apsauginės pirštinės; apsauginiai asbesto drabužiai nuo ugnies; apsauginiai batai nuo nelaimingų atsitikimų, jonizuojančios spinduliuotės ir gaisro; apsauginiai brezentai; apsauginiai dantų įtaisai; apsauginiai darbininkų veido skydeliai; apsauginiai drabužiai nuo ugnies; apsauginiai įrenginiai nuo trukdžių (elektra); apsauginiai įtaisai nuo viršįtampio; apsauginiai lakūnų kostiumai; apsauginiai sportiniai akiniai; apsauginiai sportiniai šalmai; apsauginiai šalmai; apsauginiai tinklai; apsaugos priemonės nuo rentgeno spindulių (ne medicinos reikmėms); apšvietimo baterijos; apšvietimo įtaisų paleidimo droseliai; asbesto ekranai gaisrininkams; asmeninės apsaugos priemonės nuo nelaimingų atsitikimų; asmeniniai stereofoniniai įrašų leistuvai; astrofotografijos objektyvai; astronomijos aparatai ir prietaisai; atmintukai (USB); atstumo matavimo prietaisai; atstumo registravimo prietaisai; atšakų dėžutės (elektra); audinio krašto atlankų žymėjimo mašinos; audiovizualiniai mokymo aparatai; aukščiamačiai; aukštinamieji transformatoriai; aukštojo dažnio aparatai; aukštosios įtampos baterijos; automatinės laiko relės; automatiniai transporto priemonių vairavimo aparatai; automobilių padangų automatiniai mažo slėgio indikatoriai; automobilių saugumo bandymų manekenai; automobilių stovėjimo laiko matuokliai; azimuto nustatymo prietaisai; bakterijų kultūrų inkubatoriai; balansavimo įrenginiai; balsavimo mašinos; bandymų aparatai (išskyrus naudojamus medicinoje); bangomačiai; barometrai; baterijų indai; baterijų įkrovimo įtaisai; baterijų korpusai; bendraašiai kabeliai; benzino lygio matuoklės; betatronai; bilietų aparatai; blykstės lempos (fotografija); blykstės lempos (šviesos signalai); blykstės lemputės (fotografija); braižytuvai (skaitmeniniai); brūkšninio kodo (brūkšniaženklio) skaitymo įrenginiai; centravimo aparatai (skaidrėms); chemijos aparatai ir prietaisai; chromatografai (laboratorijoms); chronografai (laiko registravimo aparatai); ciklotronai; dailidžių liniuotės; davikliai (mokslo reikmėms); dažnio matuokliai; deguonies perpylimo aparatai; dėklai su bandinių parengimo instrumentais (mikroskopija); dekompresijos kameros; densitometrai; detektoriai; diafragmos (mokslinei aparatūrai); diafragmos (akustika); diafragmos (fotografija); diagnostikos aparatai (ne medicinos reikmėms); diaskopai; didinamieji stiklai (optika); didintuvai (fotografija); difrakcijos aparatai (mikroskopija); diktofonai; dinamometrai; dirbtiniai žemės palydovai (mokslo reikmėms); diskai (magnetiniai); diskasukiai (kompiuteriams); diskiniai atminties įrenginiai (kompiuteriams); distiliatoriai (laboratoriniams eksperimentams); distiliavimo aparatai (mokslo reikmėms); DNR gardelės; dozavimo įrenginiai; dozimetrai; drabužiai nuo nelaimingų atsitikimų, jonizuojančios spinduliuotės ir ugnies; droselinės ritės (impedansas); druskomačiai; dujomačiai (matavimo prietaisai); dujų analizatoriai; dūmų indikatoriai; dupleksinio ryšio aparatai; durų akutės (didinamieji lęšiai); DVD grotuvai; džiovintuvai (fotolaboratorijoms); džiovyklos (fotografija); ekranai (fotograviravimui); ekranai (fotografija); eksponometrai (šviesos matuokliai); eksponuoti filmai; elektrifikuoti bėgiai prožektoriams montuoti; elektrinė priežiūros aparatūra; elektrinės baterijos; elektrinės baterijos (transporto priemonėms); elektrinės jungės; elektrinės puskojinės; elektrinės relės; elektrinės ritės; elektrinės spynos; elektrinės užtvaros; elektriniai apšvietimo reguliatoriai; elektriniai durų skambučiai; elektriniai įrenginiai nuo vagystės; elektriniai keitikliai; elektriniai komutacijos aparatai; elektriniai kontaktai; elektriniai laidininkai; elektriniai matavimo prietaisai; elektriniai pavojaus skambučiai; elektriniai

reguliatoriai; elektriniai rezistoriai; elektriniai sujungikliai; elektriniai tolinio uždegimo aparatai; elektrinių nuostolių indikatoriai; elektrodinaminiai signalų tolinio valdymo aparatai; elektrolizeriai; elektromagnetinės ritės; elektromagnetiniai vožtuvai (jungikliai); elektroninės lempos (radijas); elektroninės prekių etiketės; elektroninės skelbimų lentos; elektroninės užrašų knygelės; elektroniniai kišeniniai vertimo aparatai; elektroniniai leidiniai (parsisiunčiamieji); elektroniniai rašikliai (rodymo įtaisai); elektroninių signalų siųstuvai; elektros akumuliatoriai; elektros akumuliatoriai (transporto priemonėms); elektros akumuliatorių grotelės; elektros baterijų įkrovimo įtaisai; elektros grandinės jungikliai; elektros grandinės pertraukikliai; elektros instaliacijos loveliai; elektros išlydžio vamzdeliai (išskyrus naudojamus apšvietimui); elektros izoliaciniai vamzdeliai; elektros įvadų dangteliai; elektros jungikliai; elektros kabeliai; elektros kabelių apvalkalai; elektros kabelių jungiamosios movos; elektros kabelių sujungimo movos; elektros kolektoriai; elektros laidai; elektros laidų identifikavimo apvalkalai; elektros laidų identifikavimo siūlai; elektros linijų medžiagos (laidai, kabeliai); elektros linijų sujungikliai; elektros ričių karkasai; elektros ričių laikikliai; elementariųjų dalelių greitintuvai; epidiaskopai; ergometrai; faksimiliniai aparatai; fermentacijos aparatai (laboratoriniai aparatai); filmavimo ir fotografavimo aparatų trikojai; filtrai (fotografija); fizikos aparatai ir prietaisai; fluorescenciniai ekranai; fotoaparatai; fotoaparatų stovai; fotoelementai; fotografijos aparatų užraktų paleidimo įtaisai; fotografijos laboratorijos; fotografijos laboratorijų lempos; fotografijų pastovai; fotografiniai vaizdo ieškikliai; fotografinių plokštelių kasetės; fotometrai; fotonuotraukų džiovintuvai; fotoskaidrių centravimo aparatai; fototelegrafijos aparatai; frankavimo tikrinimo prietaisai; gaisriniai siurbliai; gaisrinės kopėčios; gaisrinės mašinos; gaisrinės valtys; gaisrinės žarnos; gaisriniai užtiesalai; gaisrinių žarnų purkštai; gaisro signalizatoriai; gaisrų gesinimo smūginiai įtaisai; gaivinimo manekenai (mokomosios priemonės); galenito kristalai (detektoriai); galvaninės baterijos; galvaniniai elementai; galvanometrai; galvučių valymo juostos (rašymas); gamybos operacijų tolinio valdymo elektros įranga; garo katilų valdymo ir reguliavimo prietaisai; garsiakalbiai; garsiakalbių garsintuvai; garsiakalbių korpusai; garsiniai pavojaus signalai; garsintuvai; garso atkūrimo aparatai; garso ir vaizdo imtuvai; garso įrašai; garso įrašymo aparatai; garso įrašymo juostos; garso įrašymo laikmenos; garso įrašų diskai (plokštelės); garso įrašų diskų valymo aparatai; garso lokacijos prietaisai; garso perdavimo aparatai; garso signalizatoriai; gelbėjimo aparatai ir įrenginiai; gelbėjimo diržai; gelbėjimo liemenės; gelbėjimo plaustai; gelbėjimo plūdurai; gelbėjimo tinklai; geležinkelio ešmų tolinio valdymo elektrodinaminiai aparatai; geležinkelių eismo saugumo įrenginiai; geodezijos aparatai ir prietaisai; geodezijos prietaisai; gesintuvai; gylio matavimo aparatai ir mašinos; gylio matavimo lynai; gylio matavimo svambalai; gyvsidabriniai gulsčiukai; glaustiniai (kontaktiniai) lęšiai; glaustinių (kontaktinių) lęšių dėklai; glaustinių lęšių dėklai; globalinės padėties nustatymo sistemos (GPS) aparatai; gnybtai (elektra); gradiento indikatoriai; graduoti stikliniai indai; gramofono plokštelių valymo aparatai; greičio davikliai; greičio indikatoriai; greičio matavimo aparatai (fotografija); grotuvai; grotuvų adatos; gulsčiukai; heliografai; hidrolokatoriai; hidrometrai; higrometrai; hologramos; induktoriai (elektra); inkarai (elektra); inklinometrai; integrinės grandinės; inverteriai (elektra); išdirbtų odų stormačiai; izoliuota varinė viela; įrašytos kompiuterių programos; įrašytos kompiuterių valdymo programos; įrašų leistuvų adapteriai; įrašų leistuvų adatų keitimo aparatai; įrašų leistuvų greičio reguliatoriai; įspėjamieji švilpukai; įtampos dalytuvai (elektra); įtampos reguliatoriai (transporto priemonėms); jonizatoriai (išskyrus oro ar vandens); jungiamosios dėžutės (elektra); jungtys (elektra); juostiniai įrašymo aparatai; jūriniai gylio matuokliai; jūriniai kompasai; jūriniai signalizavimo aparatai; kalibrai (matavimo įrankiai); kalibravimo žiedai; kanalai (elektra); kapiliariniai vamzdeliai; kasetiniai (garsajuosčių ir vaizdajuosčių) leistuvai; katodai; katodiniai įrenginiai nuo korozijos; kelių pagalvėlės (darbininkams); kepurių snapeliai nuo akinimo; kiaušinių tikrinimo prietaisai (ovoskopai); kibirkščių gesintuvai; kiekio indikatoriai; kino filmai (eksponuoti); kino filmų montavimo aparatai; kino filmų montavimo įrenginiai; kino filmų montavimo prietaisai; kino juostos (eksponuotos); kino kameros; kišeniniai skaičiuotuvai (kalkuliatoriai); kištukai, lizdai ir kitokie kontaktai (elektros jungtys); klinometrai; koduotos magnetinės identifikavimo apyrankės; koduotosios magnetinės kortos; kompaktiniai diskai (audio- ir video-); kompaktiniai diskai (pastovioji atmintis); kompaktinių diskų leistuvai; komparatoriai; kompasai (matavimo prietaisai); kompiuteriai; kompiuterinių žaidimų programinė įranga; kompiuterių atminties įrenginiai; kompiuterių išoriniai įrenginiai; kompiuterių klaviatūros; kompiuterių programinė įranga (įrašyta); kompiuterių programos (parsisiunčiamoji programinė įranga); kompiuterių spausdintuvai; komutacijos įrenginiai (duomenų dorojimo įrenginiai); komutacinės lentos; komutatoriai; kondensatoriai; kontroliniai skydai (elektra); kopijavimo aparatai (fotografiniai, elektrostatiniai, terminiai); korekciniai lęšiai (optika); kosmografijos prietaisai; krypties kompasai; kūgio formos įspėjamieji kelio ženklai; kvėpavimo aparatai (išskyrus dirbtinio kvėpavimo); laboratorinės centrifugos; laboratorinės krosnelės; laboratorinės krosnys; laboratoriniai padėklai; lagai (matavimo prietaisai); laidų jungtys (elektra); laikmačiai (laiko apskaitos prietaisai); laiko registravimo prietaisai; laisvų rankų įrangos rinkiniai telefonams; laiškų svarstyklės; laktodensimetrai; laktometrai; lankinės elektros lempos (išskyrus naudojamas apšvietimui); lankstieji diskai; lazeriai (ne medicinos reikmėms); liniuotės (matavimo įrankiai); lituotojų šalmai; lizdai, kištukai ir kitokie kontaktai (elektros jungtys); lydieji saugikliai; lydusis laidas; lustai (integrinės

grandinės); magnetai; magnetinės identifikavimo kortelės; magnetinės juostos; magnetinės vielos; magnetiniai kodavimo aparatai; magnetiniai kodavimo įrenginiai; magnetinių juostų išmagnetinimo įrenginiai; magnetinių juostų įrenginiai (kompiuteriams); manometrai; matai; matavimo šaukštai; matematiniai prietaisai; matininkų grandinės; matininkų nivelyrai; matlankiai (matavimo prietaisai); matuokliai; matuokliai (geodezijos prietaisai); mechaniniai ženklai; medžiagų bandymo prietaisai ir mašinos; megafonai; mėgintuvėliai; menzulos (geodezijos prietaisai); metalo ieškikliai (pramonės ar karinėms reikmėms); metalų lydinių viela (saugiklių viela); meteorologiniai balionai; meteorologiniai prietaisai; metrai (matavimo įrankiai); metronomai; mikrofonai; mikrometrai; mikrometriniai matavimo prietaisai; mikroprocesoriai; mikroskopai; mikroskopų objektinių stiklų dėklai; mikrotomai; mirksekliai (signaliniai žibintai); mobilieji telefonai; mobiliųjų telefonų dirželiai; modemai; monetiniai muzikos automatai (automatiniai grotuvai); monetiniai televizorių mechanizmai; monitoriai (kompiuterių įrenginiai); monitoriai (kompiuterių programos); monokliai; monoklių rėmai; nardytojų ausų kamščiai; nardytojų pirštinės; narų ir plaukikų nosies spaustukai; narų kaukės; narų kostiumai; navigacijos aparatai ir prietaisai; navigacijos prietaisai; navigacinė palydovų aparatūra; negatyvinių plokštelių kasetės (fotografija); neoninės lempos (reklama); neperšaunamosios liemenės; nešiojamieji laikmenų leistuvai; nešiojamieji radijo aparatai; nešiojamieji šviesos atšvaitai (nuo eismo avarijų); netikrų monetų ieškikliai; niveliavimo matuokliai (geodezijos prietaisai); nivelyriniai prietaisai; nonijai; nuolydžio indikatoriai; nuotraukų blizgintuvai; nuvažiuoto kelio skaitikliai (transporto priemonėms); objektyvai (lęšiai) (optika); objektyvų gaubteliai; oktantai; okuliarai; ommetrai; optikos prekės; optinės duomenų laikmenos; optinės lempos; optiniai diskai; optiniai kondensoriai; optiniai lęšiai; optiniai pluoštai (šviesolaidžiai); optiniai ženklų skaitytuvai; optiniai žibintai; optinis stiklas; optinių prietaisų mikrometriniai sraigtai; optinių ženklų skaitymo įrenginiai; oro analizės aparatai; oro filtravimo respiratoriai; oscilografai; ozonatoriai; padirbtų (netikrų) monetų tikrintuvai; parsisiunčiamieji mobiliųjų telefonų skambučių tonai; parsisiunčiamosios muzikos rinkmenos; parsisiunčiamosios vaizdo rinkmenos; pašarų analizės aparatai; pašto spaudų tikrintuvai; pelės (duomenų dorojimo įrenginiai); pelės padėkliukai; pensnė; Petri lėkštelės; pensnė dėklai; pensnė grandinėlės; pensnė raišteliai; pensnė rėmeliai; perfokortų įrenginiai (įstaigoms); periskopai; perprogramuojamos plokštės (mikrograndynų (mikroschemų) plokštės); pinigų išdavimo automatai (bankomatai); pinigų skaičiuotuvai ir rūšiuotuvai; pipetės; pirometrai; pirštinės nuo rentgeno spinduliuotės (gamyboje); Pito vamzdeliai; planimetrai; plėvelių pjaustymo įtaisai; plovimo vonelės (fotografija); pluoštiniai optiniai kabeliai; poliarimetrai; povandeninio plaukiojimo kvėpavimo aparatai; pranešimų gavikliai; priešgaisrinės purkštuvų sistemos; prietaisai su okuliarais; prizmės (optika); procesoriai (centriniai dorojimo įrenginiai); projekciniai aparatai; projekciniai ekranai; projekciniai skaidrių aparatai; projekciniai žibintai; projektoriai; puošybiniai magnetai; puslaidininkiai; puslaidininkių ruošiniai (integrinėms grandinėms); radarai (radiolokatoriai); radijo antenų stiebai; radijo aparatai; radijo ausinės; radijo siųstuvai (telekomunikacijos); radiologijos aparatai (pramonės reikmėms); radiologijos ekranai (pramonės reikmėms); radiotelefono aparatai; radiotelegrafo aparatai; raitelių šalmai; refraktometrai; refraktoriai; rentgeno aparatai (ne medicinos reikmėms); rentgeno filmai (eksponuoti); rentgeno spindulių švitinimo aparatai ir įrenginiai (išskyrus naudojamus medicinoje); rentgeno vamzdeliai (ne medicinos reikmėms); rentgenogramos (ne medicinos reikmėms); reostatai; respiratoriai (ne dirbtinio kvėpavimo); respiratorių filtrai; respiratorių kaukės (ne dirbtinio kvėpavimo); retortos; retortų stovai; ribotuvai (elektra); riešų atramos darbui su kompiuteriais; ritės (fotografija); rūko signalai (nesprogūs); sacharimetrai; saugos diržai (išskyrus transporto priemonių sėdynių ir sportinės įrangos); saugos tinklai (nuo nelaimingų atsitikimų); saulės akiniai; saulės baterijos; sąsajos įrenginiai (kompiuteriams); sąskaitų (faktūrų) išrašymo mašinos; scenos apšvietimo reguliatoriai; sekstantai; sferometrai; signaliniai plūdurai; signaliniai skambučiai; signaliniai švilpukai; signaliniai žibintai; signalizacijos įrenginiai nuo vagysčių; sirenos; siūlų skaitikliai; siuvėjų matai; siųstuvai - imtuvai; siųstuvai (telekomunikacijos); skaičiavimo diskai; skaičiavimo liniuotės; skaidrės (fotografija); skaidrių rėmeliai; skaitikliai; skaitytuvai; skaitytuvai (duomenų dorojimo įrenginiai); skaitmeninių nuotraukų rėmeliai; skambučiai (įspėjamieji prietaisai); skambučių mygtukai; skirstomieji pultai (elektra); skirstomosios dėžutės (elektra); skirstomosios lentos (elektra); skirstomosios spintos (elektra); skydeliai nuo akinimo; skleistuvai (duomenų dorojimo įrenginiai); skreitiniai kompiuteriai; skreitinių kompiuterių įmautės; skreitinių kompiuterių krepšiai; slankmačiai; slėgio indikatoriai; slėgio matavimo aparatai; slėgio matuokliai; slėgį rodantys ventilių kamštukai; smėlio laikrodžiai; smėlio laikrodžiai (iki 5 minučių); spausdintinės grandinės; spausdintinės plokštės; specialieji fotografijos aparatų ir fotografijos reikmenų dėklai; specialieji laboratorijų baldai; spektrografijos aparatai; spektroskopai; spiritiniai gulsčiukai; sriegiklių laikiklių ilgintuvai; srovės lygintuvai; stebėjimo prietaisai; stereoskopai; stereoskopiniai aparatai; stiklas, padengtas elektros laidininku; stikliniai matavimo indai; stiprinimo lempos; stiprinimo vamzdžiai; stiprintuvai; stroboskopai; sūkių skaitikliai; sulfitometrai; sumavimo mašinos; svambalų gijos; svambalų svareliai; svarsčiai; svarstyklės; svarstyklės (rankiniai svertuvai); svėrimo mašinos; svertuvai (rankiniai); svertuvai (svirtinės svarstyklės); šablonai (matavimo įrankiai); šaunamųjų ginklų teleskopiniai taikikliai; šilumos reguliavimo aparatai; šunų švilpukai; šviečiančiosios elektroninės rodyklės;

šviečiantys plūdurai; šviesoforai (signalizavimo prietaisai); šviesolaidžiai (optiniai pluoštai); šviesoraščio aparatai; šviesos diodai (LED); švytintys ar mechaniniai kelio ženklai; švytintys ar mechaniniai signaliniai skydai; švytintys ar mechaniniai ženklai; švytintys ženklai; tachometrai; taksi skaitikliai; tankiamačiai; telefoniniai atsakikliai; telefono aparatai; telefono laidai; telefono mikrofonai; telefono rageliai; telegrafai (aparatai); telegrafo laidai; telemetrai; teleskopai; teleskopiniai šaunamųjų ginklų taikikliai; teletaipai; televizijos aparatai; televiziniai sufleravimo ekranai; temperatūros indikatoriai; temperatūros indikatorinės juostelės (ne medicinos reikmėms); teodolitai; termoelektroninės lempos; termoelektroniniai vamzdeliai; termometrai (išskyrus medicininius); termostatai; termostatai (transporto priemonėms); tigliai (tauriesiems metalams) (laboratorija); tigliai (laboratorija); tikslieji matavimo prietaisai; tiksliosios svarstyklės; tiltinės svarstyklės; tolimačiai; toliniai (distanciniai) atjungikliai; tolinio valdymo aparatai; totalizatoriai; transformatoriai (elektra); transporto priemonių gedimo įspėjamieji trikampiai; transporto priemonių greičio tikrinimo aparatai; transporto priemonių kilometrų registratoriai; transporto priemonių navigacinė aparatūra (borto kompiuteriai); transporto priemonių padangų mažo slėgio automatiniai indikatoriai; transporto priemonių radijo aparatai; transporto priemonių vairavimo ir tikrinimo treniruokliai; tranzistoriai (elektronika); triodai; ugnies gesinimo aparatai; ultravioletinių spindulių filtrai (fotografijai); urinometrai; užraktai (fotografija); užraktų paleidimo prietaisai (fotografija); užrašų kompiuteriai; vaizdajuostės (videojuostos); vaizdinių (video-) žaidimų kasetės; vaizdo (video-) ekranai; vaizdo magnetofonai; vakuumo matuokliai; vandens lygio indikatoriai; vandens paieškų virgulės; variklių paleidimo kabeliai; variometrai; veidrodžiai (kontrolės darbui); veidrodžiai (optika); vėjamačiai; vėjarodžiai; videokameros; videokasetės; videotelefonai; viela iš metalo lydinių (saugiklių viela); viskozimetrai (klampomačiai); voltmetrai; zumeriai (zurzalai); žaibolaidžių iškrovikliai; žaibolaidžių laidininkai; žaibolaidžių laidininkai (strypai); žalių odų storio matavimo aparatai; žeminimo transformatoriai (elektra); žetoninių aparatų mechanizmai; žingsnių skaitikliai (žingsniamačiai); žiūronai; žymėjimo plūdurai; žymekliai (stalių įrankiai).

11 apšvietimo, šildymo, garų gamybos, valgio virimo, šaldymo, džiovinimo, vėdinimo, vandens tiekimo ir sanitariniai įrenginiai; acetileno degikliai; acetileno generatoriai; acetileno žibintai; akvariumų filtravimo aparatai; akvariumų lempos (žibintai); akvariumų šildytuvai; aliejaus valymo aparatai; aliejinės lempos; apšvietimo įrenginiai (oro transporto priemonėms); apšvietimo lempos (automobiliams); apšvietimo lemputės; apšvietimo prietaisai ir įrenginiai; apšvietimo žibintai; apšvietimo žibintuvėliai; ardeliai; atominiai reaktoriai; audinių garintuvai; autoklavai (elektriniai slėginiai virimo katilai); automatiniai drėkinimo įrenginiai; automatiniai pelenų transportavimo įrenginiai; automobilių įtaisai nuo akinimo (žibintų įtaisai); automobilių krypties signalizatorių lempos; automobilių krypties signalizatorių lemputės; automobilių žibintai; baktericidiniai degikliai; benzininiai degikliai; bidė; boileriai (ne mašinų dalys); branduoliniai reaktoriai; branduolinis kuro ir branduolinių reakcijų lėtiklių apdorojimo įrenginiai; centrinio šildymo įrenginių plėtimosi bakai; centrinio šildymo radiatorių drėkintuvai; centrinio šildymo sistemų radiatoriai; chromatografai (pramonės reikmėms); čiaupai; degikliai; degimo krosnys; deginimo krosnių armatūra (atramos); deglai; deguonies-vandenilio degikliai; dekoratyviniai fontanai; desikatoriai (džiovinimo aparatai); dezinfekavimo aparatai; dezinfekavimo priemonių dalytuvai (tualetams); dezinfekavimo priemonių skirstytuvai (tualetams); dezodoravimo aparatai (ne asmeninio naudojimo); distiliatoriai; distiliavimo aparatai; distiliavimo kolonos; distiliavimo valymo kolonos; drėkinimo mašinos žemės ūkio reikmėms; dujinės lempos; dujiniai šviestuvai; dujiniai žiebtuvėliai; dujinių prietaisų reguliavimo ir apsaugos reikmenys; dujotiekių reguliavimo ir apsaugos reikmenys; dujų degikliai; dujų degiklių antgaliai; dujų katilai; dujų kondensatoriai (ne mašinų dalys); dujų plautuvai (skruberiai, dujinių įrenginių dalys); dujų valymo įrenginiai; dujų valytuvai (dujinių įrenginių dalys); dūmtraukiai; dūmtraukių dūmtakiai; dūmtraukių sklendės; dūmtraukių sklendės (šildymas); duonkepės krosnys; duonos gaminimo mašinos; duonos kepimo mašinos; duonos skrudintuvai; dušai; dušo kabinos; dviračių lemputės; dviračių žibintai; džiovinimo aparatai; džiovinimo aparatai ir įrenginiai; elektra šildomi patiesalai (kilimai); elektrinės gruzdintuvės; elektrinės šildomosios antklodės (ne medicinos reikmėms); elektrinės vaflinės; elektriniai arba ne elektriniai kojų šildytuvai; elektriniai asmeniniai ventiliatoriai; elektriniai jogurto gaminimo prietaisai; elektriniai kaitinimo siūleliai; elektriniai kavinukai su koštuvais; elektriniai kavos aparatai; elektriniai kavos filtrai; elektriniai kišeniniai žibintuvėliai; elektriniai radiatoriai; elektriniai skalbinių džiovintuvai; elektriniai slėginiai prikaistuviai (greitpuodžiai); elektriniai šildymo aparatai; elektriniai šildomieji paklotai (pagalvėlės) (ne medicinos reikmėms); elektriniai valgio virimo reikmenys; elektriniai virduliai; elektrinis šildomasis apavas; elektros išlydžio apšvietimo vamzdeliai; elektros lempos; elektros lemputės; elektros lempų siūleliai; elektros šviestuvų lizdai; fakelų vamzdžiai (naftos pramonei); filtrai (buitinių arba pramoninių įrenginių dalys); fontanai; frikciniai dujų degtuvai; garbanojimo lempos; garinių šildymo įrenginių oro vožtuvai; garintuvai; garo akumuliatoriai; garo aparatai veidui (saunos); garo gaminimo įrenginiai; garo katilai (ne mašinų dalys); gatvių šviestuvai; geriamojo vandens filtrai; gėrimų atšaldymo aparatai; gydomųjų kurortų vonios (talpyklos); gyvatukai (distiliavimo, šildymo įrenginių dalys); hidrantai; įdegimo įrenginiai (saulės vonios); kaitinimo degikliai; kaitinimo elementai; kaitinimo plokštės; Kalėdų eglučių elektros lemputės;

kambarinės ledainės; kanalinės krosnys; karšto oro aparatai; karšto oro pirčių įrenginiai; kavos pupelių skrudintuvai; kepimo aparatai; kepimo iešmai; kepimo iešmų suktuvai; kepimo krosnelės su besisukančiu iešmu; kepimo rėmai; kepintuvės; keptuvai; kietojo, skystojo arba dujinio kuro šildymo aparatai; kilnojamieji tualetai; kilnojamosios kalvės; kilnojamosios turkiškų vonių kabinos; kiniški žibintai (popieriniai); kišeniniai šildytuvai; kišeniniai žibintuvėliai; klijų šildymo įrenginiai; klozetų bakeliai; klozetų puodai; konstrukcinės viryklių plokštės; krosnelės (ne laboratorinės); krosnelių fasoninės išklojos; krosnių ardynai; krosnių aušinimo bakai; krosnių aušintuvai; krosnių fasoninės išklojos; krosnių išklojos (iš ugniai atsparaus molio); krosnių metalinės konstrukcijos; krosnių pakrovimo įrenginiai; krosnių peleninės; krosnių pelenų dėžės; krosnys (ne laboratorinės); krosnys (šildymo įrenginiai); kuro skalsintuvai (ekonomaizeriai); laboratorinės lempos; laboratoriniai degikliai; lakštiniai šildytuvai; lankinės lempos; lankinių lempų angliniai elektrodai; lašelinio drėkinimo antgaliai (irigavimo reikmenys); lavos akmenys keptuvams; ledo gaminimo įrenginiai ir mašinos; lempos; lempų atšvaitai; lempų dangčiai; lempų degikliai; lempų gaubtai; lempų gaubtų laikikliai; lempų kaminėliai; lempų rėmai; lempų stiklai; lempų stikliniai gaubtai; lygintuvų kaitintuvai; lovų šildynės; magnio siūlai (apšvietimui); maisto atliekų dehidratavimo aparatai; maisto gaminimo (virimo, kepimo) aparatai ir įrenginiai; maišikliniai vandentiekio čiaupai; metalinės šildyklės (lovai šildyti); mikrobanginės krosnelės (maisto gaminimo aparatai); mikrobangų krosnys pramonės reikmėms; namų židiniai; nardymo šviestuvai; netaškūs čiaupų antgaliai; nuotekų valymo įrenginiai; odontologų krosnelės; oro ar vandens jonizatoriai; oro dezodoravimo aparatai; oro džiovintuvai; oro filtravimo įrenginiai; oro kondicionavimo aparatai; oro kondicionavimo filtrai; oro kondicionavimo įrenginiai; oro sterilizatoriai; oro šildytuvai; oro valymo aparatai ir mašinos; oro valymo baktericidinės lempos; oro vėsinimo aparatai; pakabinamieji šviestuvai; panardinamieji šildytuvai; pasterizavimo aparatai; pašarų džiovinimo įrenginiai; pieno šaldymo įrenginiai; pisuarai (sanitariniai įtaisai); plaukiojimo baseinų chloravimo įrenginiai; plaukų džiovintuvai; plautuvės (virtuvinės); polimerizavimo įrenginiai; prausyklų rankų džiovintuvai; projektorių lempos; prožektoriai; puošybiniai žibintai; radiatoriai (šildymas); radiatorių dangteliai; rankų prausyklės (sanitarinių įrenginių dalys); rezervuarų lygio reguliavimo vožtuvai; salyklo džiovyklos; sanitariniai aparatai ir įrenginiai; sanitarinių įrenginių vandentiekio vamzdžiai; saugiosios lempos; saulės kolektoriai (šildymas); saulės krosnys; saunų įrenginiai; sėdimosios vonios; sietynai; skalbimo katilai; skalbyklų vandens šildytuvai; skysčių vėsinimo įrenginiai; skystojo kuro degikliai; slėginiai elektriniai maisto gaminimo puodai (autoklavai); slėginiai vandens rezervuarai; smilkymo prietaisai (ne medicinos reikmėms); spiritiniai degikliai; sterilizatoriai; sūkuriniai vandens čiurkšlių aparatai; šachtininkų lemputės; šaldymo aparatai; šaldymo aparatai ir mašinos; šaldymo kameros; šaldymo konteineriai; šaldymo patalpos; šaldymo prietaisai ir įrenginiai; šaldymo spintos; šaldytuvai; šaldytuvai (dėžės); šaldomos vitrinos (eksponavimo įrenginiai); šildymo (vandeniu) įrenginiai; šildymo aparatai; šildymo įrenginiai; šildymo katilai; šildymo katilų dūmtraukiai; šildymo katilų tiektuvai; šildymo katilų vamzdžiai; šildymo krosnys; šildymo plokštės; šilumokaičiai (ne mašinų dalys); šilumos akumuliatoriai; šilumos regeneratoriai; šilumos siurbliai (centrinio šildymo, cirkuliaciniai); šiukšlių degintuvai; švariosios kameros (sanitarijos įrenginiai); šviečiamieji apšvietimo vamzdeliai; šviečiantys namų numeriai; šviesadiodžio (LED) apšvietimo įrenginiai; šviesos sklaidytuvai; šviestuvai; tabako aušinimo įrenginiai; tabako džiovyklos; termostatiniai vožtuvai (šildymo įrenginių dalys); toršerai; transporto priemonių apšvietimo prietaisai; transporto priemonių atšvaitai; transporto priemonių įtaisai nuo akinimo (apšvietimo įtaisai); transporto priemonių įtaisai nuo apšerkšnijimo; transporto priemonių oro kondicionieriai; transporto priemonių priekiniai žibintai; transporto priemonių šildytuvai; transporto priemonių šildomieji aparatai nuo langų šarmojimo; transporto priemonių ventiliacijos (oro kondicionavimo) įrenginiai; transporto priemonių žibintai; traukos gaubtai; traukos gaubtai (laboratorijoms); traukos gaubtai (virtuvėms); tualetai (vandens klozetai); tualeto dubenys; ultravioletinės lempos (ne medicinos reikmėms); vaisių džiovyklos; vamzdžiai (sanitarinių įrenginių dalys); vamzdžių čiaupai; vamzdžių čiaupai (movos); vandens aparatų reguliavimo ir apsaugos priemonės; vandens arba dujų įrenginių ir vamzdynų apsauginiai reikmenys; vandens arba dujų įrenginių ir vamzdynų reguliavimo reikmenys; vandens čiaupų tarpikliai; vandens ėmimo įrenginiai; vandens filtravimo aparatai; vandens gėlinimo įrenginiai; vandens masažo vonių įrenginiai; vandens minkštinimo aparatai ir įrenginiai; vandens nuleidimo įtaisai (tualetų); vandens skirstymo įrenginiai; vandens sterilizatoriai; vandens šildyklės (buteliai); vandens šildytuvai; vandens šildytuvai (prietaisai); vandens valymo aparatai ir mašinos; vandens valymo įrenginiai; vandens vėsinimo įrenginiai; vandentiekio įrenginiai; ventiliacijos (oro kondicionavimo) įrenginiai ir aparatai; ventiliatoriai (oro kondicionavimas); ventiliatoriai (oro kondicionavimo įrenginių dalys); vėsinimo aparatai ir įrenginiai; vėsinimo įrenginiai ir mašinos; vienkartiniai sterilizavimo maišeliai; viryklėlės; viryklės; virtuvinės viryklės (krosnelės); vonios; vonių išklojos; vonių įrengimo reikmenys; vonių kambarių įrenginiai; vonių reikmenys; vonių šildytuvai; vonių vandentiekio įrenginiai; žaizdrai; žarijų krosnelės; žibintuvėliai; žindymo buteliukų elektriniai šildytuvai.

12 transporto priemonės; sausumos, vandens ir oro susisiekimo priemonės; aeronautikos aparatai, mašinos ir įrenginiai; antelės (laivų virvėms tvirtinti); antžeminės, oro, vandens ir bėginės transporto priemonės; antžeminio transporto priemonių

reaktyviniai varikliai; antžeminio transporto priemonių redukcinės pavaros; antžeminių transporto priemonių pavarų varikliai; antžeminių transporto priemonių dalių karteriai (ne variklių); antžeminių transporto priemonių elektros varikliai; antžeminių transporto priemonių krumplinės pavaros; antžeminių transporto priemonių laisvosios eigos (ratų) mechanizmai; antžeminių transporto priemonių pavarų dėžės; antžeminių transporto priemonių pavarų grandinės; antžeminių transporto priemonių pavarų velenai; antžeminių transporto priemonių sankabos; antžeminių transporto priemonių sukabintuvai; antžeminių transporto priemonių sukamojo momento keitikliai; antžeminių transporto priemonių turbinos; antžeminių transporto priemonių valdymo pavarų grandinės; antžeminių transporto priemonių varikliai; antžeminių transporto priemonių varytuvai; apmautai transporto priemonių vairaračių; apsauginiai dviračių tinkleliai; ašių kakliukai; atsarginių padangų apmautai; atsarginių padangų apmautai; atsarginių ratų apmautai; autobusai; automobiliai; automobilinės betonmaišės; automobiliniai kranai; automobilių amortizatoriai; automobilių bagažinės; automobilių buferiai; automobilių gaubtai; automobilių grandinės; automobilių kėbulai; automobilių padangos; automobilių užuolaidėlės; automobilių važiuoklės (šasi); bagažo vežimėliai; baržos; bekamerės dviračių padangos; cigarų žiebtuvėliai (automobiliams); dirižabliai; diskinės stabdžių kaladėlės (automobiliams); drezinos; dviračiai; dviračiai vežimėliai; dviračiams pritaikyti krepšiai; dviračiams pritaikyti poriniai krepšiai; dviračių ar motociklų balneliai; dviračių ar motociklų balnelių apvalkalai; dviračių atramos; dviračių balnakrepšiai; dviračių balneliai; dviračių garso signalizatoriai; dviračių grandinės; dviračių įspėjamosios garsinės sistemos; dviračių krumplinės pavaros; dviračių padangos; dviračių padangų kameros; dviračių pedalai; dviračių posūkių rodikliai; dviračių purvasaugiai; dviračių rankenos; dviračių ratai; dviračių ratlankiai; dviračių ratų padangos; dviračių ratų stebulės; dviračių rėmai; dviračių siurbliai (pompos); dviračių skambučiai; dviračių stabdžiai; dviračių stipinai; dviračių stovai; dviračių stovai (dviračių dalys); dviračių vairai; dviračių varikliai; elektrinės transporto priemonės; fenderiai (laivų borto amortizatoriai); furgonai (transporto priemonės); galinių bortų keltuvai (antžeminių transporto priemonių dalys); galinių durų arba bortų keltuvų pavaros (antžeminių transporto priemonių dalys); geležinkelio riedmenų buferiai; geležinkelio riedmenų ratų antbriauniai; geležinkelio sukabintuvai; geležinkelio vagonų sujungimo įtaisai; geležinkelio vagonų vežimėliai; geležinkelių riedmenys; gyvenamieji autofurgonai; gyvenamosios priekabos; golfo vežimėliai; grandinės nuo slydimo; irklai; irklų įkabos; iškylavimo automobiliai; jachtos; jūriniai vandens lėktuvai; kabamieji konvejeriai; kamerų taisymo įrankių rinkiniai; kanojų irklai; karinės transporto priemonės; karučiai (dviračiai); karučiai (vienračiai); keleiviniai keltuvai (funikulieriai); keleivinių keltuvų (funikulierių) riedmenys; keltai (keltlaiviai); keltuvai su sėdynėmis; kesonai (transporto priemonės); kosminės transporto priemonės; kosminiai laivai (erdvėlaiviai); krėslai su rateliais; krovinių vežimėliai; kūdikių vežimėliai; kūdikių vežimėlių dangčiai; kūdikių vežimėlių uždedamieji gaubtai; laistymo mašinos; laivai; laivasraigčiai; laivų atkabinimo mechanizmai; laivų dūmtraukiai; laivų korpusai; laivų rangautai; laivų stiebai; laivų špantai; laivų vairavimo mechanizmai; lanksčiųjų vamzdžių vežimėliai; lėktuvai; lėktuvai amfibijos; lėktuvų katapultuojamieji krėslai; lengvųjų vaikų vežimėlių gaubtai; liejimo darbų vežimėliai; liejimo kaušai; liejimo vežimėliai; liejimo vežimėlių lafetai; liukai; lyninių keltuvų kėlimo įranga; lynų kelių aparatai ir įrenginiai; lynų kelių kabinos; lynų kelių kabinos; lynų keltuvų kabinos; lokomotyvai; lokomotyvų dūmtraukiai; mažalitražiai automobiliai; miegamieji vagonai; mopedai; motociklai; motociklų priekabos; motorinės sniegrogės; motorinės valtys; motoroleriai (transporto priemonės); motorvagoniai; nešulių triračiai; nuožulnumos laivams nuleisti; omnibusai; orlaiviai; oro balionai; oro maišai (automobilių saugos įtaisai); oro siurbliai (transporto priemonių reikmenys); oro sraigtai; oro transporto priemonės; padangų dygliai; padangų kamerų taisymo lipnieji gumos lopai; padangų kamerų taisymo reikmenys; parašiutai; paspirtukės rogutės (transporto priemonės); pavaros (antžeminio transporto priemonėms); pavaros alkūninės svirtys; pirkinių vežimėliai; pneumatinės padangos; pneumatinių padangų kameros; pneumatinių padangų karkasai; pontonai; poriniai irklai; priekabos (transporto priemonės); priekiniai stiklai; priekinių stiklų valytuvai; priekinių žibintų valytuvai; pristatymo triračiai; protektorių juosta (padangoms atnaujinti); rankiniai vežimėliai; ratų stebulių lankai; ratų stipinų fiksatoriai; ratų stipinų įtempimo įtaisai; rogės (transporto priemonės); sanitarinės mašinos; saugiosios vaikų sėdynės (transporto priemonių); saugos diržai (transporto priemonių sėdynėms); savivarčiai; savivarčiai vežimėliai; savivarčių sunkvežimių kėbulai; slidininkų keltuvai; slidžių bagažinės (automobilinės); sportiniai automobiliai; stabdžių diskai (transporto priemonėms); stebulių gaubtai; stebulių lankai; sunkvežimiai; šachtų vežimėlių ratai; šakiniai krautuvai; šaldytuvai (transporto priemonės); tarpmiestiniai autobusai; tolinio valdymo transporto priemonės (ne žaislai); traktoriai; tramvajai; transporto priemonės su oro pagalve; transporto priemonės su šaldymo įrenginiais; transporto priemonių (ratų) stebulės; transporto priemonių amortizacinės spyruoklės; transporto priemonių apdangalai (nustatytos formos); transporto priemonių apmušalai; transporto priemonių aptakai; transporto priemonių ašys; transporto priemonių atbulinės eigos signaliniai įtaisai; transporto priemonių bagažinės; transporto priemonių bagažo tinkleliai; transporto priemonių buferiai; transporto priemonių degalų (dujų) bakų dangteliai; transporto priemonių durys; transporto priemonių gaubtai; transporto priemonių hidraulinės

sistemos; transporto priemonių įtaisai nuo akinimo; transporto priemonių jungiamosios trauklės (išskyrus variklių dalis); transporto priemonių kėbulai; transporto priemonių laipteliai; transporto priemonių langai; transporto priemonių miegamieji gultai; transporto priemonių padangos; transporto priemonių padangos; transporto priemonių padangų priešslydžio įtaisai; transporto priemonių padangų ventiliai; transporto priemonių pakabų amortizatoriai; transporto priemonių pakabų spyruoklės; transporto priemonių pilnavidurės padangos; transporto priemonių posūkių rodikliai; transporto priemonių prietaisai nuo vagysčių; transporto priemonių prikabinimo įtaisai; transporto priemonių purvasaugiai; transporto priemonių ratai; transporto priemonių ratlankiai; transporto priemonių ratų balansavimo svareliai; transporto priemonių ratų padangos; transporto priemonių ratų stipinai; transporto priemonių sėdynės; transporto priemonių sėdynių apvalkalai; transporto priemonių sėdynių galvų atlošai; transporto priemonių sėdynių saugos diržai; transporto priemonių sėdynių saugos įranga; transporto priemonių signalizacija nuo vagysčių; transporto priemonių sirenos; transporto priemonių stabdžiai; transporto priemonių stabdžių antdėklai; transporto priemonių stabdžių segmentai; transporto priemonių stabdžių trinkelės; transporto priemonių šasi; transporto priemonių torsionų strypai; transporto priemonių vairaračiai; transporto priemonių variklių antvožai (gaubtai); transporto priemonių važiuoklės; transporto priemonių vikšrai; transporto priemonių vikšrai (traktoriniai); triratės transporto priemonės; turistiniai autobusai; užpakalinio vaizdo veidrodžiai; užuolaidos nuo saulės (automobiliams); vagonai - restoranai; vagonai (geležinkeliai); vagonai restoranai; vagonai su šaldymo įrenginiais (bėginės transporto priemonės); vagonėliai; vaikiški vežimėliai; vaikiškos sulankstomosios kėdutės su rateliais; vaikiškų sulankstomųjų kėdučių su rateliais dangčiai; vaikiškų sulankstomųjų kėdučių su rateliais gaubtai; vaikų vežimėliai; vaikų vežimėlių uždangalai; vairai; vairavimo pavaros (laivams); vairiniai irklai; valčių kabliai; valčių keltuvai; valčių sraigtai; valdomieji balionai; valymo vežimėliai; valtys; vandens lėktuvai (hidroplanai); verstuvai (vagonų dalys); vežimai; vežimėlių ratukai (transporto priemonių); vežimo priemonės (automobiliai, vagonai, vežimai); vilkikai; žemsiurbės (plaukiojančios).

---

(111) **69132**
(151) 2014 06 25
(210) 2013 1337
(220) 2013 08 02
(181) 2023 08 02
(732) UAB „INTERVIGA“, Ozo g. 10A, LT-08200 Vilnius, LT
(540)

Interviga

(511)

4 techniniai aliejai ir riebalai; tepalai; dulkių sugeriamieji, drėkinamieji ir rišamieji mišiniai; degalai (tarp jų variklių benzinas) ir apšvietimo medžiagos; apšvietimo žvakės ir dagčiai; akmens anglių briketai; akmens anglių dulkės (kuras); akmens anglių gudronas; akmens anglių nafta; akmens anglys; alyva (skystasis tepalas); alkoholiniai degalai; alkoholis (degalai); antracitas; apšvietimo degalai; apšvietimo dujos; apšvietimo riebalai; apšvietimo skalos; apšvietimo vaškas; autolas; avalynės tepalai; batų tepalai; benzenas; benzinas; benzolas; bičių vaškas; cerezinas; dažų aliejai; degieji naftos produktai; denatūruotas spiritas; diržų priešslydžio preparatai; diržų tepalai; diržų tirštieji tepalai; diržų vaškas; dyzeliniai degalai; drėkinamasis aliejus; dulkių aglomeravimo mišiniai; dulkių rišiklių mišiniai (naudojami šluojant); dulkių šalinimo preparatai; durpės (kuras); durpių blokai (kuras); durpių briketai (kuras); elektros energija; etanolis (kuras); formų atskyrimo alyvos (statyba); gazolinas; gazolis; generatorinės dujos; ginklų tepalai; ginklų tirštieji tepalai; išgarintų degalų mišiniai; Kalėdų eglučių žvakutės; karnaubo vaškas; kaulų taukai (pramonės reikmėms); koksas; ksilenas; ksilolas; kuras; kuro briketai; kuro dujos; kvepiančios žvakės; lanolinas; lempų dagčiai; lignitas; ligroinas; malkos; mazutas; medžio anglys (kuras); medžio briketai; mineralinis kuras; mūro konservavimo alyva; nafta (nevalyta arba valyta); naftos dujos; naktinės lempelės (žvakės); odų apsaugos priemonės (aliejai ir tepalai); odų konservavimo aliejus; odų tepalai; oleinas; ozokeritas (kalnų vaškas); pakuros; parafinas; petroleteris; plonos žvakės; popierinės apšvietimo grįžtės; pramoninė alyva; pramoniniai tepalai; pramoninis vaškas; rapsų aliejus (pramonės reikmėms); ricinos aliejus (techninėms reikmėms); saulėgrąžų aliejus (pramonės reikmėms); skiltuvų pintys; sojų pupelių aliejaus preparatai valgio gaminimo reikmenų priežiūrai nuo pridegimo; stearinas; sukietintosios dujos (kuras); sunkusis benzinas; sunkusis skystasis kuras; šaldymo skysčiai; taukai; tekstilinė alyva; tepamasis grafitas; tirštieji tepalai; varikliniai degalai; variklinių degalų priedai (ne cheminiai); vaškas (žaliava); vazelinas (pramonės reikmėms); vilnų riebalai; žibalas; žuvų taukai (nevalgomieji); žvakės; žvakių dagčiai.

---

(111) **69133**
(151) 2014 06 25
(210) 2013 1338
(220) 2013 08 02
(181) 2023 08 02
(732) UAB „AUTOIDĖJA“, Ozo g. 10A, LT-08200 Vilnius, LT
(540)

Autoidėja

(511)

7 mašinos ir staklės; varikliai (išskyrus antžeminių transporto priemonių); mašinų sankabų ir pavarų elementai (išskyrus antžeminių transporto priemonių); žemės ūkio padargai (išskyrus rankinius); perėtuvai; prekybos automatai; abrazyvinių įrankių lyginimo staklės; acetileno valymo prietaisai; adymo mašinos; aeratoriai (vėdintuvai); aerokondensatoriai; akėčios; akmens anglių kombainai; akmenų apdirbimo mašinos; akvariumų aeraciniai siurbliai; alaus darymo mašinos; alaus siurbliai; alaus slėginio tiekimo prietaisai; alkūniniai velenai; amortizatorių stūmokliai (mašinų dalys); antspaudavimo mašinos; apdailos mašinos; apipynimo mašinos; apipjaustymo mašinos; apsauginiai gaubtai (mašinų dalys); apsaugos (mašinų dalys); arpai; atliekų presavimo mašinos; atliekų smulkintuvai; atliekų smulkintuvai (mašinos); atraminiai antgaliai (batams) (mašinų dalys); audimo staklės; audimo staklių krumpliaračiai; audimo staklių ritės; audimo staklių velenai; audinių dažymo mašinos; augalų stiebų atskyrimo mašinos; aušinimo ir oro valymo filtrai (varikliams); automatiniai jūrinių valčių inkarai; automatiniai manipuliatoriai; automatiniai skirstytuvai; automobiliniai keltuvai; avariniai energijos generatoriai; baltinimo mašinos; batų kurpaliai (mašinų dalys); bėgių klojimo mašinos; betono maišytuvai (mašinos); bitumo gaminimo mašinos; brukamosios (mašinos); būgnai (mašinų dalys); buitinės malimo mašinėlės (išskyrus rankines); buitiniai elektriniai vaisių presai; buldozeriai; bunkeriai (mechaniniam iškrovimui); butelių pildymo mašinos; butelių plovimo mašinos; butelių sandarinimo mašinos; butelių užkimšimo kamščiais mašinos; butelių užkimšimo mašinos; centrifugos (mašinos); centrifugos (ne kaitinamosios); cigarečių mašinos (pramonės reikmėms); cilindrų stūmokliai; cukraus (gaminimo) mašinos; čiaupai (mašinų ir variklių dalys); čiurkšliniai siurbliai; dalijimo mašinos; daržovių trintuvės (mašinos); dažymo mašinos; dažų purkštuvai (mašinos); degalų tiekimo siurbliai (techninės priežiūros stotims); dekeliai (spausdinimo mašinų dalys); derliaus nuėmimo mašinos; dešrų (gaminimo) mašinos; dezintegratoriai; didelės elektrinės žirklės; didelio slėgio plovimo mašinos; drenažo mašinos; dujiniai degikliai; dujinio pjovimo degikliai; dujinio suvirinimo aparatai; dujintuvai; dulkių siurbimo įrenginiai (valymo reikmėms); dulkių siurbliai; dulkių siurblių įtaisai (kvepalams ir dezinfekcinėms medžiagoms skleisti); dulkių siurblių maišeliai; dulkių siurblių žarnos; dulkių šalinimo įrenginiai (valymo reikmėms); dumplės (mašinos); duonos raikymo mašinos; dviračių elektros generatoriai; dviračių montavimo mašinos; ekskavatoriai; elektrinė maisto pramonės įranga; elektrinės bruktuvės; elektrinės parketo vaškavimo ir blizginimo mašinos; elektrinės poliravimo mašinos ir aparatai; elektrinės valymo mašinos ir prietaisai; elektrinės vaškavimo ir blizginimo mašinos ir aparatai; elektrinės virtuvinės mašinos; elektrinės žirklės; elektriniai durų atidarymo įtaisai; elektriniai durų uždarymo įtaisai; elektriniai klijų purkštuvai; elektriniai kūjai; elektriniai lankinio pjovimo aparatai; elektriniai lankinio suvirinimo aparatai; elektriniai litavimo aparatai; elektriniai lituokliai; elektriniai peiliai; elektriniai plaktuvai (buities reikmėms); elektriniai plaktuvai (buitiniai); elektriniai plastikų sandarinimo aparatai (pakavimas); elektriniai rankiniai gręžtuvai; elektriniai skardinių atidarytuvai; elektriniai smulkintuvai (namų ūkio reikmėms); elektriniai varikliai (ne antžeminio transporto priemonėms); elektrinio suvirinimo aparatai; elektrinio suvirinimo mašinos; elektrolitinio dengimo įrenginiai; elektromechaninės gėrimų ruošimo mašinos; elektromechaninės maisto ruošimo mašinos; elektromechaninės mašinos (chemijos pramonei); elektros generatoriai; elektros mašinų anglies šepetėliai; elevatorių diržai; elevatorių grandinės (mašinų dalys); etikečių tvirtinimo mašinos; filtrai (mašinų arba variklių dalys); filtravimo mašinos; filtravimo mašinų kasetės; filtrpresai; formavimo mašinos; frezavimo staklės; frikciniai diržai skriemuliams; galandimo diskai (mašinų dalys); galandimo mašinos; galvanizavimo įrenginiai; gariniai valymo prietaisai; gariniai volai (keliams); garo ar tepalo separatoriai; garo gaudyklės (kondensato puodai); garo katilų armatūra; garo katilų vamzdžiai (mašinų dalys); garo kondensatoriai (mašinų dalys); garo mašinos; garo mašinų katilai; garo perkaitintuvai; gaubtai (mašinų dalys); gazuoto vandens aparatai; gazuotų gėrimų gaminimo aparatai; geležinkelio tiesimo mašinos; generatorių diržai; generatorių šepetėliai; girnakmeniai (girnapusės); gyvūnų kirpimo mašinos; gyvūnų plaukų kirpimo mašinos; glotniojo apdirbimo mašinos; graviravimo mašinos; grąžtai (mašinų dalys); grąžtų griebtuvai (mašinų dalys); grėbiamosios mašinos; grėbiamųjų mašinų grėbliai; gręžimo bokštai (plaukiojantieji arba neplaukiojantieji); gręžimo galvutės (mašinų dalys); gręžimo staklės; griebtuvai (mašinų dalys); grūdų lukštentuvai; grūdų slėgimo, siurbimo ir transportavimo orpūtės ar ventiliatoriai; grūdų valomosios; gudronatoriai; guoliai (mašinų dalys); guoliai (rutulinių guolių žiedai); guolių dėžės (mašinų dalys); guolių rutulių žiedai; hidraulinės turbinos; hidrauliniai durų atidarymo ir uždarymo mechanizmai (mašinų dalys); hidrauliniai mašinų ir variklių valdymo įtaisai; hidrauliniai varikliai; indaplovės; išcentriniai malūnai; išcentriniai siurbliai; išcentriniai vakuuminiai valymo įrenginiai; išdrožų staklės; išleidžiamieji čiaupai; išmetimo vamzdžių alkūnės (varikliams); išplėtimo bakeliai (mašinų dalys); javapjovės; javų kombainai; jėgos pavaros (ne antžeminėms transporto priemonėms); judamieji laiptai (eskalatoriai); judantieji šaligatviai; juostiniai konvejeriai; juostiniai pjūklai; kaitinimo žvakės (dyzeliniams varikliams paleisti); kakliukai (ašių ir velenų); kalandrai (mašinos); kalibravimo mašinos; kalimo mašinos; kalvių dumplės; karbiuratoriai; karbiuratorių maitintuvai; karštuvai; karštuvų garnitūrai; kasimo mašinos; kasybos grąžtai; kasybos mašinos; katalitinis konverteris; kavamalės

(išskyrus rankines); kėlikliai (suktuvai); kėlimo įrenginiai; kelių šlavimo mašinos (savaeigės); kelių tiesimo mašinos; keltuvai (mašinos); keltuvų diržai; keltuvų valdymo aparatai; kilimų plovimo mašinos ir prietaisai (elektriniai); kilnojimo įrenginiai; kintamosios srovės generatoriai; kirpimo mašinos; klijinio dažymo mašinos; kniedijimo mašinos; knygų įrišimo mašinos ir įrenginiai; kompresoriai (mašinos); kondensavimo įranga; konvejeriai (mašinos); konvejerių juostos; korpusai (mašinų dalys); kranai (keliamosios mašinos); kraštų apmėtymo mašinos; kretilai; kronšteinai (mašinų dalys); krovimo rampos; krovinių gabenimo įrenginiai su oro pagalve; krovinių keltuvai; krumpliaračiai (ne antžeminėms transporto priemonėms); krumpliastiebiniai kėlikliai (domkratai); kūjai (mašinų dalys); kuliamosios; kulnų gaminimo mašinos; kultivatoriai (mašinos); laisvosios eigos ratai (išskyrus naudojamus antžeminėms transporto priemonėms); laivų varikliai; lankeliai (siuvinėjimo mašinoms); lankstai (variklių dalys); lėktuvų varikliai; lenkimo mašinos; liejimo formos (mašinų dalys); liejimo formų gaminimo mašinos; liejimo mašinos; liftai; liftai (išskyrus slidininkų keltuvus); liftų valdymo aparatai; lipniosios juostos (skriemuliams); lipniosios juostos dalytuvai (mašinos); litavimo aparatai (dujinis litavimas); litavimo degikliai (dujinis litavimas); litavimo lempos; lituokliai (dujinis litavimas); lyginimo įrenginiai; lyginimo mašinos; lyginimo presai; lubrikatoriai (mašinų dalys); maišymo mašinos; maišytuvai; maišytuvai (mašinos); maitintuvai (mašinų dalys); malimo mašinos; mašinų antifrikciniai guoliai; mašinų antifrikciniai tarpikliai; mašinų ašys; mašinų cilindrai; mašinų diržai; mašinų garo katilų dūmtraukiai; mašinų garo katilų nuovirų rinktuvai; mašinų guolių atramos; mašinų ir variklių greičio reguliatoriai; mašinų ir variklių karteriai; mašinų ir variklių valdymo mechanizmai; mašinų kaltai; mašinų katilų maitintuvai; mašinų kreipiamosios; mašinų krumplinės pavaros; mašinų pavaros; mašinų ratai; mašinų smagračiai; mašinų stalai; mašinų stovai; mašinų, variklių valdymo lynai; mechaninės lanksčiųjų žarnų ritės; mechaniniai kūjai; mechaniniai semtuvai; mechaniniai vijimo aparatai; mechaninio apdirbimo staklės; mechanizuoti gyvulių šėrimo loviai; medžio apdirbimo staklės; melžimo aparatai (melžtuvai); melžimo aparatų melžikliai; mėsos kapoklės (mašinos); mėsos malimo mašinos; metalo apdirbimo mašinos; metalo apdirbimo staklės; metalo tempimo mašinos; mezgimo mašinos; mezgimo mašinų adatų vedžiokliai; mezgimo mašinų skydai (adatų vedžiokliai); miltų malimo mašinos; mineralinio vandens gaminimo mašinos; monetinės skalbimo mašinos; motociklų kojiniai starteriai; motoriniai kultivatoriai; motoriniai kultivatoriai; naftos valymo mašinos; ne antžeminio transporto priemonių varikliai; nėrinių mezgimo mašinos; nešiojamieji sukamieji gariniai lygintuvai (audiniams); nuolatinės srovės generatoriai; nuolatinės srovės generatorių pavaros diržai; nuolatinės srovės generatorių šepetėliai; obliavimo staklės; odų dirbimo mašinos; odų kaišimo mašinos; odų skutimo mašinos; orlaivių varikliai; oro kondensatoriai; oro siurbimo mašinos; oro siurbliai (garažų įranga); orpūtės; orpūtės (dujoms slėgti, siurbti ir transportuoti); orpūtės (grūdams slėgti, siurbti ir transportuoti); pakavimo mašinos; paketavimo mašinos; pakrovimo ir iškrovimo manipuliatoriai; pašarų presai; pavaros (ne antžeminio transporto priemonėms); pavaros grandinės (ne antžeminio transporto priemonėms); pavaros guolių velenai; pavaros velenai (ne antžeminio transporto priemonėms); pavaros velenų guoliai; pavarų dėžės (ne antžeminėms transporto priemonėms); pavarų grandinės (ne antžeminėms transporto priemonėms); pavarų varikliai (ne antžeminėms transporto priemonėms); pėdarišės; pėdarišės ir pjaunamosios; peiliai (mašinų dalys); peiliai (mašinų detalės); pelenų, šlako, smulkiųjų anglių sijojimas (mašinos); perėtuvai (inkubatoriai); pieno apdirbimo mašinos; pieno separatoriai; pilstymo mašinos; pipirų malūnėliai (išskyrus rankinius); pistoletai (įrankiai, kuriuose naudojamos sprogstamosios medžiagos); pistoletiniai dažų purkštuvai; pjovimo įrankiai (mašinos); pjovimo įrankiai (mašinų dalys); pjovimo įrankių galandimo mašinos; pjovimo įrankių laikikliai (mašinų dalys); pjovimo mašinos; pjovimo stalai (mašinų dalys); pjūklai (mašinos); pjūklų peiliai (mašinų dalys); plastikų apdirbimo mašinos; plentvoliai; plieno lydymo konverteriai; plovimo įrenginiai; plūgai; plūginės grioviakasės; plūgų noragai; plūktuvai (mašinos); plunžeriniai stūmokliai; pneumatinės mašinos; pneumatiniai durų atidarymo ir uždarymo mechanizmai (mašinų dalys); pneumatiniai kūjai; pneumatiniai mašinų ir variklių valdymo įtaisai; pneumatiniai pistoletai (mastikai išspausti); pneumatiniai plaktukai; pneumatiniai siurbliai; pneumatiniai transporteriai; pneumatiniai vamzdiniai konvejeriai; pneumatiniai varikliai; poligrafiniai dažymo aparatai; poligrafinių matricų dėžutės; poliravimo plokštės (elektrinės); popieriaus gaminimo mašinos; popieriaus mašinos; popieriaus tiekimo įrenginiai (poligrafija); pramušimo mašinos; pramušimo mašinų puansonai; presai-krepšiai; presai (mašinos pramonės reikmėms); pudlingavimo mašinos; purškiamosios mašinos; purkštuvai (mašinos); purvo gaudytuvai ir rinktuvai (mašinos); pūtimo aparatai; rakečių pynimo mašinos; rankiniai įrankiai (ne rankinio valdymo); ratinavimo mašinos; ravėjimo mašinos; reaktyviniai varikliai (ne antžeminio transporto priemonėms); redukcinės pavaros (ne antžeminio transporto priemonėms); reguliatoriai (mašinų dalys); reljefo išgavimo mašinos; riebalų šalinimo mašinos; riebokšliai (mašinų dalys); ritės (mašinų dalys); ritininiai guoliai; robotai (mašinos); rotacinės spausdinimo mašinos; rūdos sodrinimo mašinos; rūšiavimo mašinos (pramonės reikmėms); rutuliniai guoliai; rutulinių guolių žiedai; sandarieji jungikliai (variklių dalys); sandarinimo mašinos (pramonės reikmėms); sankabai (ne antžeminio transporto priemonėms); sankabos (ne antžeminio transporto priemonėms); satininio pynimo mašinos; savitepiai guoliai; sėjamosios (mašinos); separatoriai; sietai (mašinos ar jų dalys); sijojimo įrenginiai; sijojimo mašinos; siurbimo mašinos (pramonės reikmėms); siurbliai

(mašinos); siurbliai (mašinų ar variklių dalys); siurblių diafragmos; siuvamosios mašinos; siuvamųjų mašinų pedalinės pavaros; siuvimo (brošiūravimo) mašinos; skalavimo mašinos; skalbimo mašinos; skalbinių gręžimo ir lyginimo įtaisai; skalbinių gręžimo mašinos; skydai (mašinų dalys); skriejikai (mašinų dalys); skriemuliai; skriemuliai (mašinų dalys); skustuvų galandimo mašinos; skutimo mašinos; slėgio reduktoriai (mašinų dalys); slėgio reguliatoriai (mašinų dalys); slėgio vožtuvai (mašinų dalys); slėgtuvai; smulkinimo mašinos; smulkinimo mašinos (pramonės reikmėms); sniego valytuvai; spausdinimo cilindrai; spausdinimo formos; spausdinimo mašinos; spausdinimo mašinų velenai; spausdinimo matricos; spausdinimo metalo lakštuose mašinos; spausdinimo presai; spaustuvinės mašinos; spaustuviniai presai; spyruoklės (mašinų dalys); sriegimo mašinos; srovės generatoriai; stabdžių antdėklai (išskyrus transporto priemonių); stabdžių segmentai (ne transporto priemonių); stabdžių trinkelės (ne transporto priemonių); staklių nytys; staklių pjovimo įrankių laikikliai; statoriai (mašinų dalys); stereotipų gaminimo mašinos; stiklo apdirbimo mašinos; stiklo rėžtukai (mašinų dalys); stūmokliai (mašinų ar variklių dalys); stūmoklių žiedai; sukamieji kranai (derikai); sukimo momento keitikliai (ne antžeminio transporto priemonėms); suktuvai (gervės); suportai su pasukamomis pavažomis (mašinų dalys); suportų skydai; susireguliuojantys degalų siurbliai; suvirinimo aparatų elektrodai; sviestmušės (įtaisai); sviesto mušimo mašinos; svirtiniai kūjai; šachtų iškėlimo įrenginiai; šaldytuvų kompresoriai; šaudyklės (mašinų dalys); šepetėliai (mašinų dalys); šepetėliai su elektros pavara; šiaudapjausčių peiliai; šiaudų smulkintuvai; šienapjovės ir javapjovės; šienapjovių peiliai; šieno presai; šieno spudulų rišimo aparatai; šieno vartytuvai (mašinos); šildymo įrenginių siurbliai; šilumokaičiai (mašinų dalys); šiukšlių presavimo mašinos; šlifavimo staklės; šrifto liejimo mašinos (poligrafija); šrifto rinkimo mašinos (fotorinkimas); šrifto rinkimo mašinos (poligrafija); štampavimo mašinos; švaistikliai (mašinoms ir varikliams); tabako (apdirbimo) mašinos; tekėlai (mašinų dalys); tekinimo staklės; tekstilės pramonės mašinos; tepimo dėžutės (mašinų dalys); tepimo siurbliai; tepimo žiedai (mašinų dalys); terminiai pūstuvai (mašinos); tešlos maišymo mašinos; tiekiamo vandens deaeratoriai; tiekiamo vandens reguliatoriai; tiltiniai kranai; tinklų vilkimo mašinos (žvejyba); transmisinių velenų guoliai; transportavimo įrenginiai (kasyba); transporto priemonių plovimo įrenginiai; traukės (mašinoms, varikliams); trikotažo mašinos; turbinos (ne antžeminio transporto priemonėms); turbokompresoriai; tvoklės (mašinos); universalieji lankstai (kardano lankstai); uždaromieji vožtuvai (mašinų dalys); uždegimo įrenginiai (vidaus degimo varikliams); uždegimo magnetos; užuolaidų traukymo elektriniai įtaisai; vagonų keltuvai; vakuuminiai siurbliai (mašinos); valcavimo mašinos; valcavimo mašinų cilindrai; valčių varikliai; valgomųjų pastų gaminimo mašinos; vandens separatoriai; vandens šildytuvai (mašinų dalys); varikliai transporto priemonėms su oro pagalve; variklių cilindrai; variklių cilindrų galvutės; variklių degalų riebintuvai; variklių diržai; variklių duslintuvai; variklių inžektoriai; variklių išmetamieji vamzdžiai; variklių įrenginiai nuo užteršimo; variklių radiatoriai; variklių starteriai; variklių stūmokliai; variklių ventiliatoriai; variklių ventiliatorių diržai; vejapjovės; vėjo turbinos; velėnpjovės; velenų sankabos (mašinų dalys); ventiliatoriai (grūdų slėgimo, įsiurbimo ir transportavimo įrenginiams); verpimo mašinos; verpimo rateliai; verptuvai; vertikaliojo drožimo staklės; veržlių iškirtimo ir įsriegimo mašinos; veržlių sriegimo mašinos; vibratoriai (mašinos) (pramonės reikmėms); vidaus degimo variklių degalų keitikliai; vidaus degimo variklių žvakės; virvių vijimo mašinos; vyniojimo mašinos; vyno presai; vožtuvai (mašinų dalys); vulkanizavimo aparatai; žemės kasimo mašinos; žemės ūkio inventorius (ne rankinis); žemės ūkio kultūrų elevatoriai; žemės ūkio mašinos; žiedžiamieji ratai.

9 moksliniai, jūriniai, geodeziniai, fotografijos, kinematografijos, optiniai, svėrimo, matavimo, signalizavimo, tikrinimo (priežiūros), gelbėjimo, mokymo prietaisai ir aparatai; elektros praleidimo, perjungimo, transformavimo, akumuliavimo, reguliavimo ir valdymo aparatai ir prietaisai; garso ar vaizdo įrašymo, perdavimo ar atkūrimo aparatūra; magnetinės duomenų laikmenos, įrašų diskai; kompaktiniai diskai, universalieji skaitmeniniai (DVD) diskai ir kitos skaitmeninės įrašų laikmenos; monetinių aparatų mechanizmai; kasos aparatai, skaičiavimo mašinos, duomenų dorojimo įrenginiai, kompiuteriai; kompiuterių programinė įranga; gesintuvai; acidometrai; aerometrai; akiniai (optika); akiniai nuo akinimo; akinių dėklai; akinių grandinėlės; akinių įmautės; akinių lęšiai; akinių raišteliai; akinių rėmai; aktinometrai; akumuliatorių acidometrai; akumuliatorių indai; akumuliatorių korpusai; akumuliatorių plokštelės; akustiniai vamzdeliai; akustinio ryšio įrenginiai; aliarmo įrenginiai; alidadės; alkoholio matuokliai; ampermetrai; animaciniai filmai; anodai; anodinės baterijos; antenos; antikatodai; apertometrai (optika); apranga darbui laboratorijose; apranga nuo ugnies; apsauginės asbesto pirštinės (nuo nelaimingų atsitikimų); apsauginės kaukės; apsauginės pirštinės; apsauginiai asbesto drabužiai nuo ugnies; apsauginiai batai nuo nelaimingų atsitikimų, jonizuojančios spinduliuotės ir gaisro; apsauginiai brezentai; apsauginiai dantų įtaisai; apsauginiai darbininkų veido skydeliai; apsauginiai drabužiai nuo ugnies; apsauginiai įrenginiai nuo trukdžių (elektra); apsauginiai įtaisai nuo viršįtampio; apsauginiai lakūnų kostiumai; apsauginiai sportiniai akiniai; apsauginiai sportiniai šalmai; apsauginiai šalmai; apsauginiai tinklai; apsaugos priemonės nuo rentgeno spindulių (ne medicinos reikmėms); apšvietimo baterijos; apšvietimo įtaisų paleidimo droseliai; asbesto ekranai gaisrininkams; asmeninės apsaugos priemonės nuo nelaimingų atsitikimų;

asmeniniai stereofoniniai įrašų leistuvai; astrofotografijos objektyvai; astronomijos aparatai ir prietaisai; atmintukai (USB); atstumo matavimo prietaisai; atstumo registravimo prietaisai; atšakų dėžutės (elektra); audinio krašto atlankų žymėjimo mašinos; audiovizualiniai mokymo aparatai; aukščiamačiai; aukštinamieji transformatoriai; aukštojo dažnio aparatai; aukštosios įtampos baterijos; automatinės laiko relės; automatiniai transporto priemonių vairavimo aparatai; automobilių padangų automatiniai mažo slėgio indikatoriai; automobilių saugumo bandymų manekenai; automobilių stovėjimo laiko matuokliai; azimuto nustatymo prietaisai; bakterijų kultūrų inkubatoriai; balansavimo įrenginiai; balsavimo mašinos; bandymų aparatai (išskyrus naudojamus medicinoje); bangomačiai; barometrai; baterijų indai; baterijų įkrovimo įtaisai; baterijų korpusai; bendraašiai kabeliai; benzino lygio matuoklės; betatronai; bilietų aparatai; blykstės lempos (fotografija); blykstės lempos (šviesos signalai); blykstės lemputės (fotografija); braižytuvai (skaitmeniniai); brūkšninio kodo (brūkšniaženklio) skaitymo įrenginiai; centravimo aparatai (skaidrėms); chemijos aparatai ir prietaisai; chromatografai (laboratorijoms); chronografai (laiko registravimo aparatai); ciklotronai; dailidžių liniuotės; davikliai (mokslo reikmėms); dažnio matuokliai; deguonies perpylimo aparatai; dėklai su bandinių parengimo instrumentais (mikroskopija); dekompresijos kameros; densitometrai; detektoriai; diafragmos (mokslinei aparatūrai); diafragmos (akustika); diafragmos (fotografija); diagnostikos aparatai (ne medicinos reikmėms); diaskopai; didinamieji stiklai (optika); didintuvai (fotografija); difrakcijos aparatai (mikroskopija); diktofonai; dinamometrai; dirbtiniai žemės palydovai (mokslo reikmėms); diskai (magnetiniai); diskasukiai (kompiuteriams); diskiniai atminties įrenginiai (kompiuteriams); distiliatoriai (laboratoriniams eksperimentams); distiliavimo aparatai (mokslo reikmėms); DNR gardelės; dozavimo įrenginiai; dozimetrai; drabužiai nuo nelaimingų atsitikimų, jonizuojančios spinduliuotės ir ugnies; droselinės ritės (impedansas); druskomačiai; dujomačiai (matavimo prietaisai); dujų analizatoriai; dūmų indikatoriai; dupleksinio ryšio aparatai; durų akutės (didinamieji lęšiai); DVD grotuvai; džiovintuvai (fotolaboratorijoms); džiovyklos (fotografija); ekranai (fotograviravimui); ekranai (fotografija); eksponometrai (šviesos matuokliai); eksponuoti filmai; elektrifikuoti bėgiai prožektoriams montuoti; elektrinė priežiūros aparatūra; elektrinės baterijos; elektrinės baterijos (transporto priemonėms); elektrinės jungės; elektrinės puskojinės; elektrinės relės; elektrinės ritės; elektrinės spynos; elektrinės užtvaros; elektriniai apšvietimo reguliatoriai; elektriniai durų skambučiai; elektriniai įrenginiai nuo vagystės; elektriniai keitikliai; elektriniai komutacijos aparatai; elektriniai kontaktai; elektriniai laidininkai; elektriniai matavimo prietaisai; elektriniai pavojaus skambučiai; elektriniai reguliatoriai; elektriniai rezistoriai; elektriniai sujungikliai; elektriniai tolinio uždegimo aparatai; elektrinių nuostolių indikatoriai; elektrodinaminiai signalų tolinio valdymo aparatai; elektrolizeriai; elektromagnetinės ritės; elektromagnetiniai vožtuvai (jungikliai); elektroninės lempos (radijas); elektroninės prekių etiketės; elektroninės skelbimų lentos; elektroninės užrašų knygelės; elektroniniai kišeniniai vertimo aparatai; elektroniniai leidiniai (parsisiunčiamieji); elektroniniai rašikliai (rodymo įtaisai); elektroninių signalų siųstuvai; elektros akumuliatoriai; elektros akumuliatoriai (transporto priemonėms); elektros akumuliatorių grotelės; elektros baterijų įkrovimo įtaisai; elektros grandinės jungikliai; elektros grandinės pertraukikliai; elektros instaliacijos loveliai; elektros išlydžio vamzdeliai (išskyrus naudojamus apšvietimui); elektros izoliaciniai vamzdeliai; elektros įvadų dangteliai; elektros jungikliai; elektros kabeliai; elektros kabelių apvalkalai; elektros kabelių jungiamosios movos; elektros kabelių sujungimo movos; elektros kolektoriai; elektros laidai; elektros laidų identifikavimo apvalkalai; elektros laidų identifikavimo siūlai; elektros linijų medžiagos (laidai, kabeliai); elektros linijų sujungikliai; elektros ričių karkasai; elektros ričių laikikliai; elementariųjų dalelių greitintuvai; epidiaskopai; ergometrai; faksimiliniai aparatai; fermentacijos aparatai (laboratoriniai aparatai); filmavimo ir fotografavimo aparatų trikojai; filtrai (fotografija); fizikos aparatai ir prietaisai; fluorescenciniai ekranai; fotoaparatai; fotoaparatų stovai; fotoelementai; fotografijos aparatų užraktų paleidimo įtaisai; fotografijos laboratorijos; fotografijos laboratorijų lempos; fotografijų pastovai; fotografiniai vaizdo ieškikliai; fotografinių plokštelių kasetės; fotometrai; fotonuotraukų džiovintuvai; fotoskaidrių centravimo aparatai; fototelegrafijos aparatai; frankavimo tikrinimo prietaisai; gaisriniai siurbliai; gaisrinės kopėčios; gaisrinės mašinos; gaisrinės valtys; gaisrinės žarnos; gaisriniai užtiesalai; gaisrinių žarnų purkštai; gaisro signalizatoriai; gaisrų gesinimo smūginiai įtaisai; gaivinimo manekenai (mokomosios priemonės); galenito kristalai (detektoriai); galvaninės baterijos; galvaniniai elementai; galvanometrai; galvučių valymo juostos (rašymas); gamybos operacijų tolinio valdymo elektros įranga; garo katilų valdymo ir reguliavimo prietaisai; garsiakalbiai; garsiakalbių garsintuvai; garsiakalbių korpusai; garsiniai pavojaus signalai; garsintuvai; garso atkūrimo aparatai; garso ir vaizdo imtuvai; garso įrašai; garso įrašymo aparatai; garso įrašymo juostos; garso įrašymo laikmenos; garso įrašų diskai (plokštelės); garso įrašų diskų valymo aparatai; garso lokacijos prietaisai; garso perdavimo aparatai; garso signalizatoriai; gelbėjimo aparatai ir įrenginiai; gelbėjimo diržai; gelbėjimo liemenės; gelbėjimo plaustai; gelbėjimo plūdurai; gelbėjimo tinklai; geležinkelio iešmų tolinio valdymo elektrodinaminiai aparatai; geležinkelių eismo saugumo įrenginiai; geodezijos aparatai ir prietaisai; geodezijos prietaisai; gesintuvai; gylio matavimo aparatai ir mašinos; gylio matavimo lynai; gylio matavimo svambalai; gyvsidabriniai gulsčiukai; glaustiniai (kontaktiniai) lęšiai; glaustinių (kontaktinių) lęšių

dėklai; glaustinių lęšių dėklai; globalinės padėties nustatymo sistemos (GPS) aparatai; gnybtai (elektra); gradiento indikatoriai; graduoti stikliniai indai; gramofono plokštelių valymo aparatai; greičio davikliai; greičio indikatoriai; greičio matavimo aparatai (fotografija); grotuvai; grotuvų adatos; gulsčiukai; heliografai; hidrolokatoriai; hidrometrai; higrometrai; hologramos; induktoriai (elektra); inkarai (elektra); inklinometrai; integrinės grandinės; inverteriai (elektra); išdirbtų odų stormačiai; izoliuota varinė viela; įrašytos kompiuterių programos; įrašytos kompiuterių valdymo programos; įrašų leistuvų adapteriai; įrašų leistuvų adatų keitimo aparatai; įrašų leistuvų greičio reguliatoriai; įspėjamieji švilpukai; įtampos dalytuvai (elektra); įtampos reguliatoriai (transporto priemonėms); jonizatoriai (išskyrus oro ar vandens); jungiamosios dėžutės (elektra); jungtys (elektra); juostiniai įrašymo aparatai; jūriniai gylio matuokliai; jūriniai kompasai; jūriniai signalizavimo aparatai; kalibrai (matavimo įrankiai); kalibravimo žiedai; kanalai (elektra); kapiliariniai vamzdeliai; kasetiniai (garsajuosčių ir vaizdajuosčių) leistuvai; katodai; katodiniai įrenginiai nuo korozijos; kelių pagalvėlės (darbininkams); kepurių snapeliai nuo akinimo; kiaušinių tikrinimo prietaisai (ovoskopai); kibirkščių gesintuvai; kiekio indikatoriai; kino filmai (eksponuoti); kino filmų montavimo aparatai; kino filmų montavimo įrenginiai; kino filmų montavimo prietaisai; kino juostos (eksponuotos); kino kameros; kišeniniai skaičiuotuvai (kalkuliatoriai); kištukai, lizdai ir kitokie kontaktai (elektros jungtys); klinometrai; koduotos magnetinės identifikavimo apyrankės; koduotosios magnetinės kortos; kompaktiniai diskai (audio- ir video-); kompaktiniai diskai (pastovioji atmintis); kompaktinių diskų leistuvai; komparatoriai; kompasai (matavimo prietaisai); kompiuteriai; kompiuterinių žaidimų programinė įranga; kompiuterių atminties įrenginiai; kompiuterių išoriniai įrenginiai; kompiuterių klaviatūros; kompiuterių programinė įranga (įrašyta); kompiuterių programos (parsisiunčiamoji programinė įranga); kompiuterių spausdintuvai; komutacijos įrenginiai (duomenų dorojimo įrenginiai); komutacinės lentos; komutatoriai; kondensatoriai; kontroliniai skydai (elektra); kopijavimo aparatai (fotografiniai, elektrostatiniai, terminiai); korekciniai lęšiai (optika); kosmografijos prietaisai; krypties kompasai; kūgio formos įspėjamieji kelio ženklai; kvėpavimo aparatai (išskyrus dirbtinio kvėpavimo); laboratorinės centrifugos; laboratorinės krosnelės; laboratorinės krosnys; laboratoriniai padėklai; lagai (matavimo prietaisai); laidų jungtys (elektra); laikmačiai (laiko apskaitos prietaisai); laiko registravimo prietaisai; laisvų rankų įrangos rinkiniai telefonams; laiškų svarstyklės; laktodensimetrai; laktometrai; lankinės elektros lempos (išskyrus naudojamas apšvietimui); lankstieji diskai; lazeriai (ne medicinos reikmėms); liniuotės (matavimo įrankiai); lituotojų šalmai; lizdai, kištukai ir kitokie kontaktai (elektros jungtys); lydieji saugikliai; lydusis laidas; lustai (integrinės grandinės); magnetai; magnetinės identifikavimo kortelės; magnetinės juostos; magnetinės vielos; magnetiniai kodavimo aparatai; magnetiniai kodavimo įrenginiai; magnetinių juostų išmagnetinimo įrenginiai; magnetinių juostų įrenginiai (kompiuteriams); manometrai; matai; matavimo šaukštai; matematiniai prietaisai; matininkų grandinės; matininkų nivelyrai; matlankiai (matavimo prietaisai); matuokliai; matuokliai (geodezijos prietaisai); mechaniniai ženklai; medžiagų bandymo prietaisai ir mašinos; megafonai; mėgintuvėliai; menzulos (geodezijos prietaisai); metalo ieškikliai (pramonės ar karinėms reikmėms); metalų lydinių viela (saugiklių viela); meteorologiniai balionai; meteorologiniai prietaisai; metrai (matavimo įrankiai); metronomai; mikrofonai; mikrometrai; mikrometriniai matavimo prietaisai; mikroprocesoriai; mikroskopai; mikroskopų objektinių stiklų dėklai; mikrotomai; mirksekliai (signaliniai žibintai); mobilieji telefonai; mobiliųjų telefonų dirželiai; modemai; monetiniai muzikos automatai (automatiniai grotuvai); monetiniai televizorių mechanizmai; monitoriai (kompiuterių įrenginiai); monitoriai (kompiuterių programos); monokliai; monoklių rėmai; nardytojų ausų kamščiai; nardytojų pirštinės; narų ir plaukikų nosies spaustukai; narų kaukės; narų kostiumai; navigacijos aparatai ir prietaisai; navigacijos prietaisai; navigacinė palydovų aparatūra; negatyvinių plokštelių kasetės (fotografija); neoninės lempos (reklama); neperšaunamosios liemenės; nešiojamieji laikmenų leistuvai; nešiojamieji radijo aparatai; nešiojamieji šviesos atšvaitai (nuo eismo avarijų); netikrų monetų ieškikliai; niveliavimo matuokliai (geodezijos prietaisai); nivelyriniai prietaisai; nonijai; nuolydžio indikatoriai; nuotraukų blizgintuvai; nuvažiuoto kelio skaitikliai (transporto priemonėms); objektyvai (lęšiai) (optika); objektyvų gaubteliai; oktantai; okuliarai; ommetrai; optikos prekės; optinės duomenų laikmenos; optinės lempos; optiniai diskai; optiniai kondensoriai; optiniai lęšiai; optiniai pluoštai (šviesolaidžiai); optiniai ženklų skaitytuvai; optiniai žibintai; optinis stiklas; optinių prietaisų mikrometriniai sraigtai; optinių ženklų skaitymo įrenginiai; oro analizės aparatai; oro filtravimo respiratoriai; oscilografai; ozonatoriai; padirbtų (netikrų) monetų tikrintuvai; parsisiunčiamieji mobiliųjų telefonų skambučių tonai; parsisiunčiamosios muzikos rinkmenos; parsisiunčiamosios vaizdo rinkmenos; pašarų analizės aparatai; pašto spaudų tikrintuvai; pelės (duomenų dorojimo įrenginiai); pelės padėkliukai; pensnė; Petri lėkštelės; pensnė dėklai; pensnė grandinėlės; pensnė raišteliai; pensnė rėmeliai; perfokortų įrenginiai (įstaigoms); periskopai; perprogramuojamos plokštės (mikrograndynų (mikroschemų) plokštės); pinigų išdavimo automatai (bankomatai); pinigų skaičiuotuvai ir rūšiuotuvai; pipetės; pirometrai; pirštinės nuo rentgeno spinduliuotės (gamyboje); Pito vamzdeliai; planimetrai; plėvelių pjaustymo įtaisai; plovimo vonelės (fotografija); pluoštiniai optiniai kabeliai; poliarimetrai; povandeninio plaukiojimo kvėpavimo aparatai; pranešimų gavikliai; priešgaisrinės purkštuvų sistemos; prietaisai su okuliarais; prizmės (optika); procesoriai (centriniai dorojimo įrenginiai);

projekciniai aparatai; projekciniai ekranai; projekciniai skaidrių aparatai; projekciniai žibintai; projektoriai; puošybiniai magnetai; puslaidininkiai; puslaidininkių ruošiniai (integrinėms grandinėms); radarai (radiolokatoriai); radijo antenų stiebai; radijo aparatai; radijo ausinės; radijo siųstuvai (telekomunikacijos); radiologijos aparatai (pramonės reikmėms); radiologijos ekranai (pramonės reikmėms); radiotelefono aparatai; radiotelegrafo aparatai; raitelių šalmai; refraktometrai; refraktoriai; rentgeno aparatai (ne medicinos reikmėms); rentgeno filmai (eksponuoti); rentgeno spindulių švitinimo aparatai ir įrenginiai (išskyrus naudojamus medicinoje); rentgeno vamzdeliai (ne medicinos reikmėms); rentgenogramos (ne medicinos reikmėms); reostatai; respiratoriai (ne dirbtinio kvėpavimo); respiratorių filtrai; respiratorių kaukės (ne dirbtinio kvėpavimo); retortos; retortų stovai; ribotuvai (elektra); riešų atramos darbui su kompiuteriais; ritės (fotografija); rūko signalai (nesprogūs); sacharimetrai; saugos diržai (išskyrus transporto priemonių sėdynių ir sportinės įrangos); saugos tinklai (nuo nelaimingų atsitikimų); saulės akiniai; saulės baterijos; sąsajos įrenginiai (kompiuteriams); sąskaitų (faktūrų) išrašymo mašinos; scenos apšvietimo reguliatoriai; sekstantai; sferometrai; signaliniai plūdurai; signaliniai skambučiai; signaliniai švilpukai; signaliniai žibintai; signalizacijos įrenginiai nuo vagysčių; sirenos; siūlų skaitikliai; siuvėjų matai; siųstuvai - imtuvai; siųstuvai (telekomunikacijos); skaičiavimo diskai; skaičiavimo liniuotės; skaidrės (fotografija); skaidrių rėmeliai; skaitikliai; skaitytuvai; skaitytuvai (duomenų dorojimo įrenginiai); skaitmeninių nuotraukų rėmeliai; skambučiai (įspėjamieji prietaisai); skambučių mygtukai; skirstomieji pultai (elektra); skirstomosios dėžutės (elektra); skirstomosios lentos (elektra); skirstomosios spintos (elektra); skydeliai nuo akinimo; skleistuvai (duomenų dorojimo įrenginiai); skreitiniai kompiuteriai; skreitinių kompiuterių įmautės; skreitinių kompiuterių krepšiai; slankmačiai; slėgio indikatoriai; slėgio matavimo aparatai; slėgio matuokliai; slėgį rodantys ventilių kamštukai; smėlio laikrodžiai; smėlio laikrodžiai (iki 5 minučių); spausdintinės grandinės; spausdintinės plokštės; specialieji fotografijos aparatų ir fotografijos reikmenų dėklai; specialieji laboratorijų baldai; spektrografijos aparatai; spektroskopai; spiritiniai gulsčiukai; sriegiklių laikiklių ilgintuvai; srovės lygintuvai; stebėjimo prietaisai; stereoskopai; stereoskopiniai aparatai; stiklas, padengtas elektros laidininku; stikliniai matavimo indai; stiprinimo lempos; stiprinimo vamzdžiai; stiprintuvai; stroboskopai; sūkių skaitikliai; sulfitometrai; sumavimo mašinos; svambalų gijos; svambalų svareliai; svarsčiai; svarstyklės; svarstyklės (rankiniai svertuvai); svėrimo mašinos; svertuvai (rankiniai); svertuvai (svirtinės svarstyklės); šablonai (matavimo įrankiai); šaunamųjų ginklų teleskopiniai taikikliai; šilumos reguliavimo aparatai; šunų švilpukai; šviečiančiosios elektroninės rodyklės; šviečiantys plūdurai; šviesoforai (signalizavimo prietaisai); šviesolaidžiai (optiniai pluoštai); šviesoraščio aparatai; šviesos diodai (LED); švytintys ar mechaniniai kelio ženklai; švytintys ar mechaniniai signaliniai skydai; švytintys ar mechaniniai ženklai; švytintys ženklai; tachometrai; taksi skaitikliai; tankiamačiai; telefoniniai atsakikliai; telefono aparatai; telefono laidai; telefono mikrofonai; telefono rageliai; telegrafai (aparatai); telegrafo laidai; telemetrai; teleskopai; teleskopiniai šaunamųjų ginklų taikikliai; teletaipai; televizijos aparatai; televiziniai sufleravimo ekranai; temperatūros indikatoriai; temperatūros indikatorinės juostelės (ne medicinos reikmėms); teodolitai; termoelektroninės lempos; termoelektroniniai vamzdeliai; termometrai (išskyrus medicininius); termostatai; termostatai (transporto priemonėms); tigliai (tauriesiems metalams) (laboratorija); tigliai (laboratorija); tikslieji matavimo prietaisai; tiksliosios svarstyklės; tiltinės svarstyklės; tolimačiai; toliniai (distanciniai) atjungikliai; tolinio valdymo aparatai; totalizatoriai; transformatoriai (elektra); transporto priemonių gedimo įspėjamieji trikampiai; transporto priemonių greičio tikrinimo aparatai; transporto priemonių kilometrų registratoriai; transporto priemonių navigacinė aparatūra (borto kompiuteriai); transporto priemonių padangų mažo slėgio automatiniai indikatoriai; transporto priemonių radijo aparatai; transporto priemonių vairavimo ir tikrinimo treniruokliai; tranzistoriai (elektronika); triodai; ugnies gesinimo aparatai; ultravioletinių spindulių filtrai (fotografijai); urinometrai; užraktai (fotografija); užraktų paleidimo prietaisai (fotografija); užrašų kompiuteriai; vaizdajuostės (videojuostos); vaizdinių (video-) žaidimų kasetės; vaizdo (video-) ekranai; vaizdo magnetofonai; vakuumo matuokliai; vandens lygio indikatoriai; vandens paieškų virgulės; variklių paleidimo kabeliai; variometrai; veidrodžiai (kontrolės darbui); veidrodžiai (optika); vėjamačiai; vėjarodžiai; videokameros; videokasetės; videotelefonai; viela iš metalo lydinių (saugiklių viela); viskozimetrai (klampomačiai); voltmetrai; zumeriai (zurzalai); žaibolaidžių iškrovikliai; žaibolaidžių laidininkai; žaibolaidžių laidininkai (strypai); žalių odų storio matavimo aparatai; žeminimo transformatoriai (elektra); žetoninių aparatų mechanizmai; žingsnių skaitikliai (žingsniamačiai); žiūronai; žymėjimo plūdurai; žymekliai (stalių įrankiai).

11 apšvietimo, šildymo, garų gamybos, valgio virimo, šaldymo, džiovinimo, vėdinimo, vandens tiekimo ir sanitariniai įrenginiai; acetileno degikliai; acetileno generatoriai; acetileno žibintai; akvariumų filtravimo aparatai; akvariumų lempos (žibintai); akvariumų šildytuvai; aliejaus valymo aparatai; aliejinės lempos; apšvietimo įrenginiai (oro transporto priemonėms); apšvietimo lempos (automobiliams); apšvietimo lemputės; apšvietimo prietaisai ir įrenginiai; apšvietimo žibintai; apšvietimo žibintuvėliai; ardeliai; atominiai reaktoriai; audinių garintuvai; autoklavai (elektriniai slėginiai virimo katilai); automatiniai drėkinimo įrenginiai; automatiniai pelenų transportavimo įrenginiai; automobilių įtaisai nuo akinimo (žibintų įtaisai); automobilių krypties

signalizatorių lempos; automobilių krypties signalizatorių lemputės; automobilių žibintai; baktericidiniai degikliai; benzininiai degikliai; bidė; boileriai (ne mašinų dalys); branduoliniai reaktoriai; branduolinis kuro ir branduolinių reakcijų lėtiklių apdorojimo įrenginiai; centrinio šildymo įrenginių plėtimosi bakai; centrinio šildymo radiatorių drėkintuvai; centrinio šildymo sistemų radiatoriai; chromatografai (pramonės reikmėms); čiaupai; degikliai; degimo krosnys; deginimo krosnių armatūra (atramos); deglai; deguonies-vandenilio degikliai; dekoratyviniai fontanai; desikatoriai (džiovinimo aparatai); dezinfekavimo aparatai; dezinfekavimo priemonių dalytuvai (tualetams); dezinfekavimo priemonių skirstytuvai (tualetams); dezodoravimo aparatai (ne asmeninio naudojimo); distiliatoriai; distiliavimo aparatai; distiliavimo kolonos; distiliavimo valymo kolonos; drėkinimo mašinos žemės ūkio reikmėms; dujinės lempos; dujiniai šviestuvai; dujiniai žiebtuvėliai; dujinių prietaisų reguliavimo ir apsaugos reikmenys; dujotiekių reguliavimo ir apsaugos reikmenys; dujų degikliai; dujų degiklių antgaliai; dujų katilai; dujų kondensatoriai (ne mašinų dalys); dujų plautuvai (skruberiai, dujinių įrenginių dalys); dujų valymo įrenginiai; dujų valytuvai (dujinių įrenginių dalys); dūmtraukiai; dūmtraukių dūmtakiai; dūmtraukių sklendės; dūmtraukių sklendės (šildymas); duonkepės krosnys; duonos gaminimo mašinos; duonos kepimo mašinos; duonos skrudintuvai; dušai; dušo kabinos; dviračių lemputės; dviračių žibintai; džiovinimo aparatai; džiovinimo aparatai ir įrenginiai; elektra šildomi patiesalai (kilimai); elektrinės gruzdintuvės; elektrinės šildomosios antklodės (ne medicinos reikmėms); elektrinės vaflinės; elektriniai arba ne elektriniai kojų šildytuvai; elektriniai asmeniniai ventiliatoriai; elektriniai jogurto gaminimo prietaisai; elektriniai kaitinimo siūleliai; elektriniai kavinukai su koštuvais; elektriniai kavos aparatai; elektriniai kavos filtrai; elektriniai kišeniniai žibintuvėliai; elektriniai radiatoriai; elektriniai skalbinių džiovintuvai; elektriniai slėginiai prikaistuviai (greitpuodžiai); elektriniai šildymo aparatai; elektriniai šildomieji paklotai (pagalvėlės) (ne medicinos reikmėms); elektriniai valgio virimo reikmenys; elektriniai virduliai; elektrinis šildomasis apavas; elektros išlydžio apšvietimo vamzdeliai; elektros lempos; elektros lemputės; elektros lempų siūleliai; elektros šviestuvų lizdai; fakelų vamzdžiai (naftos pramonei); filtrai (buitinių arba pramoninių įrenginių dalys); fontanai; frikciniai dujų degtuvai; garbanojimo lempos; garinių šildymo įrenginių oro vožtuvai; garintuvai; garo akumuliatoriai; garo aparatai veidui (saunos); garo gaminimo įrenginiai; garo katilai (ne mašinų dalys); gatvių šviestuvai; geriamojo vandens filtrai; gėrimų atšaldymo aparatai; gydomųjų kurortų vonios (talpyklos); gyvatukai (distiliavimo, šildymo įrenginių dalys); hidrantai; įdegimo įrenginiai (saulės vonios); kaitinimo degikliai; kaitinimo elementai; kaitinimo plokštės; Kalėdų eglučių elektros lemputės; kambarinės ledainės; kanalinės krosnys; karšto oro aparatai; karšto oro pirčių įrenginiai; kavos pupelių skrudintuvai; kepimo aparatai; kepimo iešmai; kepimo iešmų suktuvai; kepimo krosnelės su besisukančiu iešmu; kepimo rėmai; kepintuvės; keptuvai; kietojo, skystojo arba dujinio kuro šildymo aparatai; kilnojamieji tualetai; kilnojamosios kalvės; kilnojamosios turkiškų vonių kabinos; kiniški žibintai (popieriniai); kišeniniai šildytuvai; kišeniniai žibintuvėliai; klijų šildymo įrenginiai; klozetų bakeliai; klozetų puodai; konstrukcinės viryklių plokštės; krosnelės (ne laboratorinės); krosnelių fasoninės išklojos; krosnių ardynai; krosnių aušinimo bakai; krosnių aušintuvai; krosnių fasoninės išklojos; krosnių išklojos (iš ugniai atsparaus molio); krosnių metalinės konstrukcijos; krosnių pakrovimo įrenginiai; krosnių peleninės; krosnių pelenų dėžės; krosnys (ne laboratorinės); krosnys (šildymo įrenginiai); kuro skalsintuvai (ekonomaizeriai); laboratorinės lempos; laboratoriniai degikliai; lakštiniai šildytuvai; lankinės lempos; lankinių lempų angliniai elektrodai; lašelinio drėkinimo antgaliai (irigavimo reikmenys); lavos akmenys keptuvams; ledo gaminimo įrenginiai ir mašinos; lempos; lempų atšvaitai; lempų dangčiai; lempų degikliai; lempų gaubtai; lempų gaubtų laikikliai; lempų kaminėliai; lempų rėmai; lempų stiklai; lempų stikliniai gaubtai; lygintuvų kaitintuvai; lovų šildynės; magnio siūlai (apšvietimui); maisto atliekų dehidratavimo aparatai; maisto gaminimo (virimo, kepimo) aparatai ir įrenginiai; maišikliniai vandentiekio čiaupai; metalinės šildyklės (lovai šildyti); mikrobanginės krosnelės (maisto gaminimo aparatai); mikrobangų krosnys pramonės reikmėms; namų židiniai; nardymo šviestuvai; netaškūs čiaupų antgaliai; nuotekų valymo įrenginiai; odontologų krosnelės; oro ar vandens jonizatoriai; oro dezodoravimo aparatai; oro džiovintuvai; oro filtravimo įrenginiai; oro kondicionavimo aparatai; oro kondicionavimo filtrai; oro kondicionavimo įrenginiai; oro sterilizatoriai; oro šildytuvai; oro valymo aparatai ir mašinos; oro valymo baktericidinės lempos; oro vėsinimo aparatai; pakabinamieji šviestuvai; panardinamieji šildytuvai; pasterizavimo aparatai; pašarų džiovinimo įrenginiai; pieno šaldymo įrenginiai; pisuarai (sanitariniai įtaisai); plaukiojimo baseinų chloravimo įrenginiai; plaukų džiovintuvai; plautuvės (virtuvinės); polimerizavimo įrenginiai; prausyklų rankų džiovintuvai; projektorių lempos; prožektoriai; puošybiniai žibintai; radiatoriai (šildymas); radiatorių dangteliai; rankų prausyklės (sanitarinių įrenginių dalys); rezervuarų lygio reguliavimo vožtuvai; salyklo džiovyklos; sanitariniai aparatai ir įrenginiai; sanitarinių įrenginių vandentiekio vamzdžiai; saugiosios lempos; saulės kolektoriai (šildymas); saulės krosnys; saunų įrenginiai; sėdimosios vonios; sietynai; skalbimo katilai; skalbyklų vandens šildytuvai; skysčių vėsinimo įrenginiai; skystojo kuro degikliai; slėginiai elektriniai maisto gaminimo puodai (autoklavai); slėginiai vandens rezervuarai; smilkymo prietaisai (ne medicinos reikmėms); spiritiniai degikliai; sterilizatoriai; sūkuriniai vandens čiurkšlių aparatai; šachtininkų lemputės; šaldymo aparatai; šaldymo aparatai ir mašinos; šaldymo kameros; šaldymo konteineriai; šaldymo patalpos;

šaldymo prietaisai ir įrenginiai; šaldymo spintos; šaldytuvai; šaldytuvai (dėžės); šaldomos vitrinos (eksponavimo įrenginiai); šildymo (vandeniu) įrenginiai; šildymo aparatai; šildymo įrenginiai; šildymo katilai; šildymo katilų dūmtraukiai; šildymo katilų tiektuvai; šildymo katilų vamzdžiai; šildymo krosnys; šildymo plokštės; šilumokaičiai (ne mašinų dalys); šilumos akumuliatoriai; šilumos regeneratoriai; šilumos siurbliai (centrinio šildymo, cirkuliaciniai); šiukšlių degintuvai; švariosios kameros (sanitarijos įrenginiai); šviečiamieji apšvietimo vamzdeliai; šviečiantys namų numeriai; šviesadiodžio (LED) apšvietimo įrenginiai; šviesos sklaidytuvai; šviestuvai; tabako aušinimo įrenginiai; tabako džiovyklos; termostatiniai vožtuvai (šildymo įrenginių dalys); toršerai; transporto priemonių apšvietimo prietaisai; transporto priemonių atšvaitai; transporto priemonių įtaisai nuo akinimo (apšvietimo įtaisai); transporto priemonių įtaisai nuo apšerkšnijimo; transporto priemonių oro kondicionieriai; transporto priemonių priekiniai žibintai; transporto priemonių šildytuvai; transporto priemonių šildomieji aparatai nuo langų šarmojimo; transporto priemonių ventiliacijos (oro kondicionavimo) įrenginiai; transporto priemonių žibintai; traukos gaubtai; traukos gaubtai (laboratorijoms); traukos gaubtai (virtuvėms); tualetai (vandens klozetai); tualeto dubenys; ultravioletinės lempos (ne medicinos reikmėms); vaisių džiovyklos; vamzdžiai (sanitarinių įrenginių dalys); vamzdžių čiaupai; vamzdžių čiaupai (movos); vandens aparatų reguliavimo ir apsaugos priemonės; vandens arba dujų įrenginių ir vamzdynų apsauginiai reikmenys; vandens arba dujų įrenginių ir vamzdynų reguliavimo reikmenys; vandens čiaupų tarpikliai; vandens ėmimo įrenginiai; vandens filtravimo aparatai; vandens gėlinimo įrenginiai; vandens masažo vonių įrenginiai; vandens minkštinimo aparatai ir įrenginiai; vandens nuleidimo įtaisai (tualetų); vandens skirstymo įrenginiai; vandens sterilizatoriai; vandens šildyklės (buteliai); vandens šildytuvai; vandens šildytuvai (prietaisai); vandens valymo aparatai ir mašinos; vandens valymo įrenginiai; vandens vėsinimo įrenginiai; vandentiekio įrenginiai; ventiliacijos (oro kondicionavimo) įrenginiai ir aparatai; ventiliatoriai (oro kondicionavimas); ventiliatoriai (oro kondicionavimo įrenginių dalys); vėsinimo aparatai ir įrenginiai; vėsinimo įrenginiai ir mašinos; vienkartiniai sterilizavimo maišeliai; viryklėlės; viryklės; virtuvinės viryklės (krosnelės); vonios; vonių išklojos; vonių įrengimo reikmenys; vonių kambarių įrenginiai; vonių reikmenys; vonių šildytuvai; vonių vandentiekio įrenginiai; žaizdrai; žarijų krosnelės; žibintuvėliai; žindymo buteliukų elektriniai šildytuvai.

12 transporto priemonės; sausumos, vandens ir oro susisiekimo priemonės; aeronautikos aparatai, mašinos ir įrenginiai; antelės (laivų virvėms tvirtinti); antžeminės, oro, vandens ir bėginės transporto priemonės; antžeminio transporto priemonių reaktyviniai varikliai; antžeminio transporto priemonių redukcinės pavaros; antžeminių transporto priemonių pavarų varikliai; antžeminių transporto priemonių dalių karteriai (ne variklių); antžeminių transporto priemonių elektros varikliai; antžeminių transporto priemonių krumplinės pavaros; antžeminių transporto priemonių laisvosios eigos (ratų) mechanizmai; antžeminių transporto priemonių pavarų dėžės; antžeminių transporto priemonių pavarų grandinės; antžeminių transporto priemonių pavarų velenai; antžeminių transporto priemonių sankabos; antžeminių transporto priemonių sukabintuvai; antžeminių transporto priemonių sukamojo momento keitikliai; antžeminių transporto priemonių turbinos; antžeminių transporto priemonių valdymo pavarų grandinės; antžeminių transporto priemonių varikliai; antžeminių transporto priemonių varytuvai; apmautai transporto priemonių vairaračių; apsauginiai dviračių tinkleliai; ašių kakliukai; atsarginių padangų apmautai; atsarginių padangų apmautai; atsarginių ratų apmautai; autobusai; automobiliai; automobilinės betonmaišės; automobiliniai kranai; automobilių amortizatoriai; automobilių bagažinės; automobilių buferiai; automobilių gaubtai; automobilių grandinės; automobilių kėbulai; automobilių padangos; automobilių užuolaidėlės; automobilių važiuoklės (šasi); bagažo vežimėliai; baržos; bekamerės dviračių padangos; cigarų žiebtuvėliai (automobiliams); dirižabliai; diskinės stabdžių kaladėlės (automobiliams); drezinos; dviračiai; dviračiai vežimėliai; dviračiams pritaikyti krepšiai; dviračiams pritaikyti poriniai krepšiai; dviračių ar motociklų balneliai; dviračių ar motociklų balnelių apvalkalai; dviračių atramos; dviračių balnakrepšiai; dviračių balneliai; dviračių garso signalizatoriai; dviračių grandinės; dviračių įspėjamosios garsinės sistemos; dviračių krumplinės pavaros; dviračių padangos; dviračių padangų kameros; dviračių pedalai; dviračių posūkių rodikliai; dviračių purvasaugiai; dviračių rankenos; dviračių ratai; dviračių ratlankiai; dviračių ratų padangos; dviračių ratų stebulės; dviračių rėmai; dviračių siurbliai (pompos); dviračių skambučiai; dviračių stabdžiai; dviračių stipinai; dviračių stovai; dviračių stovai (dviračių dalys); dviračių vairai; dviračių varikliai; elektrinės transporto priemonės; fenderiai (laivų borto amortizatoriai); furgonai (transporto priemonės); galinių bortų keltuvai (antžeminių transporto priemonių dalys); galinių durų arba bortų keltuvų pavaros (antžeminių transporto priemonių dalys); geležinkelio riedmenų buferiai; geležinkelio riedmenų ratų antbriauniai; geležinkelio sukabintuvai; geležinkelio vagonų sujungimo įtaisai; geležinkelio vagonų vežimėliai; geležinkelių riedmenys; gyvenamieji autofurgonai; gyvenamosios priekabos; golfo vežimėliai; grandinės nuo slydimo; irklai; irklų įkabos; iškylavimo automobiliai; jachtos; jūriniai vandens lėktuvai; kabamieji konvejeriai; kamerų taisymo įrankių rinkiniai; kanojų irklai; karinės transporto priemonės; karučiai (dviračiai); karučiai (vienračiai); keleiviniai keltuvai (funikulieriai); keleivinių keltuvų (funikulierių) riedmenys; keltai (keltlaiviai); keltuvai su sėdynėmis; kesonai (transporto priemonės); kosminės transporto priemonės; kosminiai laivai (erdvėlaiviai); krėslai su rateliais; krovinių vežimėliai; kūdikių vežimėliai;

kūdikių vežimėlių dangčiai; kūdikių vežimėlių uždedamieji gaubtai; laistymo mašinos; laivai; laivasraigčiai; laivų atkabinimo mechanizmai; laivų dūmtraukiai; laivų korpusai; laivų rangautai; laivų stiebai; laivų špantai; laivų vairavimo mechanizmai; lanksčiųjų vamzdžių vežimėliai; lėktuvai; lėktuvai amfibijos; lėktuvų katapultuojamieji krėslai; lengvųjų vaikų vežimėlių gaubtai; liejimo darbų vežimėliai; liejimo kaušai; liejimo vežimėliai; liejimo vežimėlių lafetai; liukai; lyninių keltuvų kėlimo įranga; lynų kelių aparatai ir įrenginiai; lynų kelių kabinos; lynų kelių kabinos; lynų keltuvų kabinos; lokomotyvai; lokomotyvų dūmtraukiai; mažalitražiai automobiliai; miegamieji vagonai; mopedai; motociklai; motociklų priekabos; motorinės sniegrogės; motorinės valtys; motoroleriai (transporto priemonės); motorvagoniai; nešulių triračiai; nuožulnumos laivams nuleisti; omnibusai; orlaiviai; oro balionai; oro maišai (automobilių saugos įtaisai); oro siurbliai (transporto priemonių reikmenys); oro sraigtai; oro transporto priemonės; padangų dygliai; padangų kamerų taisymo lipnieji gumos lopai; padangų kamerų taisymo reikmenys; parašiutai; paspirtukės rogutės (transporto priemonės); pavaros (antžeminio transporto priemonėms); pavaros alkūninės svirtys; pirkinių vežimėliai; pneumatinės padangos; pneumatinių padangų kameros; pneumatinių padangų karkasai; pontonai; poriniai irklai; priekabos (transporto priemonės); priekiniai stiklai; priekinių stiklų valytuvai; priekinių žibintų valytuvai; pristatymo triračiai; protektorių juosta (padangoms atnaujinti); rankiniai vežimėliai; ratų stebulių lankai; ratų stipinų fiksatoriai; ratų stipinų įtempimo įtaisai; rogės (transporto priemonės); sanitarinės mašinos; saugiosios vaikų sėdynės (transporto priemonių); saugos diržai (transporto priemonių sėdynėms); savivarčiai; savivarčiai vežimėliai; savivarčių sunkvežimių kėbulai; slidininkų keltuvai; slidžių bagažinės (automobilinės); sportiniai automobiliai; stabdžių diskai (transporto priemonėms); stebulių gaubtai; stebulių lankai; sunkvežimiai; šachtų vežimėlių ratai; šakiniai krautuvai; šaldytuvai (transporto priemonės); tarpmiestiniai autobusai; tolinio valdymo transporto priemonės (ne žaislai); traktoriai; tramvajai; transporto priemonės su oro pagalve; transporto priemonės su šaldymo įrenginiais; transporto priemonių (ratų) stebulės; transporto priemonių amortizacinės spyruoklės; transporto priemonių apdangalai (nustatytos formos); transporto priemonių apmušalai; transporto priemonių aptakai; transporto priemonių ašys; transporto priemonių atbulinės eigos signaliniai įtaisai; transporto priemonių bagažinės; transporto priemonių bagažo tinkleliai; transporto priemonių buferiai; transporto priemonių degalų (dujų) bakų dangteliai; transporto priemonių durys; transporto priemonių gaubtai; transporto priemonių hidraulinės sistemos; transporto priemonių įtaisai nuo akinimo; transporto priemonių jungiamosios trauklės (išskyrus variklių dalis); transporto priemonių kėbulai; transporto priemonių laipteliai; transporto priemonių langai; transporto priemonių miegamieji gultai; transporto priemonių padangos; transporto priemonių padangos; transporto priemonių padangų priešslydžio įtaisai; transporto priemonių padangų ventiliai; transporto priemonių pakabų amortizatoriai; transporto priemonių pakabų spyruoklės; transporto priemonių pilnavidurės padangos; transporto priemonių posūkių rodikliai; transporto priemonių prietaisai nuo vagysčių; transporto priemonių prikabinimo įtaisai; transporto priemonių purvasaugiai; transporto priemonių ratai; transporto priemonių ratlankiai; transporto priemonių ratų balansavimo svareliai; transporto priemonių ratų padangos; transporto priemonių ratų stipinai; transporto priemonių sėdynės; transporto priemonių sėdynių apvalkalai; transporto priemonių sėdynių galvų atlošai; transporto priemonių sėdynių saugos diržai; transporto priemonių sėdynių saugos įranga; transporto priemonių signalizacija nuo vagysčių; transporto priemonių sirenos; transporto priemonių stabdžiai; transporto priemonių stabdžių antdėklai; transporto priemonių stabdžių segmentai; transporto priemonių stabdžių trinkelės; transporto priemonių šasi; transporto priemonių torsionų strypai; transporto priemonių vairaračiai; transporto priemonių variklių antvožai (gaubtai); transporto priemonių važiuoklės; transporto priemonių vikšrai; transporto priemonių vikšrai (traktoriniai); triratės transporto priemonės; turistiniai autobusai; užpakalinio vaizdo veidrodžiai; užuolaidos nuo saulės (automobiliams); vagonai - restoranai; vagonai (geležinkeliai); vagonai restoranai; vagonai su šaldymo įrenginiais (bėginės transporto priemonės); vagonėliai; vaikiški vežimėliai; vaikiškos sulankstomosios kėdutės su rateliais; vaikiškų sulankstomųjų kėdučių su rateliais dangčiai; vaikiškų sulankstomųjų kėdučių su rateliais gaubtai; vaikų vežimėliai; vaikų vežimėlių uždangalai; vairai; vairavimo pavaros (laivams); vairiniai irklai; valčių kabliai; valčių keltuvai; valčių sraigtai; valdomieji balionai; valymo vežimėliai; valtys; vandens lėktuvai (hidroplanai); verstuvai (vagonų dalys); vežimai; vežimėlių ratukai (transporto priemonių); vežimo priemonės (automobiliai, vagonai, vežimai); vilkikai; žemsiurbės (plaukiojančios).

---

(111) **69134**
(151) 2014 06 25
(210) 2013 1340
(220) 2013 08 02
(181) 2023 08 02
(732) UAB „PRIME LEASING“, Ozo g. 10A, LT-08200 Vilnius, LT
(540)



(531) 25.1, 26.1, 27.1, 27.5, 29.1

(591) tamsiai violetinė, šviesiai violetinė.

(511)

39 vežimas; prekių pakavimas ir sandėliavimas; kelionių rengimas; arklių nuoma; atliekų išvežimas ir laikymas; autobusų transportas; automobilių nuoma; automobilių statymas; automobilių stovėjimo vietų nuoma; automobilių transportas; baldų vežimas; ekskursijos (turistinės); elektros energijos paskirstymas; energijos paskirstymas; fizinis elektroninių duomenų ar dokumentų saugojimas; frachtavimas; frachtavimas (krovinių vežimas laivais); gabenimas baržomis; garažų nuoma; geležinkelio keleivinių vagonų nuoma; geležinkelio platformų nuoma; geležinkelių transportas; gėlių pristatymas; informacija apie kelių eismą; informacija apie sandėliavimą; informacija apie vežimą; iškylos valtimis; išpilstymo į butelius paslaugos; jūrų kelionių rengimas; jūrų transportas; keleivių vežiojimas; keliautojų lydėjimas; kelionių užsakymai; keltų transportas; krovinių ekspedijavimas; krovinių iškrovimas; krovinių nešiojimas; krovinių vežimas automobilių transportu; krovinių vežimo tarpininkavimas; kurjerių paslaugos (pranešimai ar prekės); laikraščių pristatymas; laivų gelbėjimas; laivų nuvilkimas nuo seklumos; laivų pakrovimas ar iškrovimas; laivų tarpininkavimas; ledlaužių paslaugos; lenktyninių automobilių nuoma; ligonių vežiojimo kėdžių nuoma; narų aprangos nuoma; narų varpų nuoma; nuskendusio turto gelbėjimas; orlaivių nuoma; orlaivių variklių nuoma; oro transportas; pagalba sugedus transporto priemonei (vilkimas); palydovų paleidimas kitiems; pašto frankavimas; perkraustymo paslaugos; pervežimų lichteriais paslaugos; pilotavimas; pranešimų pristatymas (laiškų, telegramų); prekių pakavimas; prekių pristatymas; prekių pristatymas paštu; prekių saugojimas; prekių vyniojimas; sandėlių konteinerių nuoma; sandėlių nuoma; sanitarinis transportas; saugus vertybių gabenimas; siuntinių pristatymas; šaldiklių nuoma; šaldytuvų nuoma; šarvuotųjų automobilių transportas; šiukšlių išvežimas ir laikymas; šliuzo vartų valdymas; šliuzo vartų valdymas; taksi transportas; tramvajų transportas; tramvajų transportas; transporto gelbėjimas; transporto logistika; transporto priemonių nuoma; transporto priemonių stogo bagažinių nuoma; transporto tarpininkavimas; turistinių autobusų nuoma; turistų lydėjimas; turistų vežiojimas; turto gelbėjimas; upių transportas; užšaldyto maisto šaldytuvų nuoma; vairuotojo (samdomo) paslaugos; valčių nuoma; valčių sandėliavimas; vamzdynų transportas; vandens paskirstymas; vandens tiekimas; vandens transportas; vežimas kinkomuoju transportu; vežimo užsakymas; vežiojimų užsakymas; vietų užsakymas (kelionėms); vilkimas.

---

(111) **69135**

(151) 2014 06 25

(210) 2013 1341

(220) 2013 08 02

(181) 2023 08 02

(732) UAB „INTERVIGA“, Ozo g. 10A, LT-08200 Vilnius, LT

(540)



(531) 15.7, 29.1

(591) juoda, tamsiai pilka, oranžinė.

(511)

4 techniniai aliejai ir riebalai; tepalai; dulkių sugeriamieji, drėkinamieji ir rišamieji mišiniai; degalai (tarp jų variklių benzinas) ir apšvietimo medžiagos; apšvietimo žvakės ir dagčiai; akmens anglių briketai; akmens anglių dulkės (kuras); akmens anglių gudronas; akmens anglių nafta; akmens anglys; alyva (skystasis tepalas); alkoholiniai degalai; alkoholis (degalai); antracitas; apšvietimo degalai; apšvietimo dujos; apšvietimo riebalai; apšvietimo skalos; apšvietimo vaškas; autolas; avalynės tepalai; batų tepalai; benzenas; benzinas; benzolas; bičių vaškas; cerezinas; dažų aliejai; degieji naftos produktai; denatūruotas spiritas; diržų priešslydžio preparatai; diržų tepalai; diržų tirštieji tepalai; diržų vaškas; dyzeliniai degalai; drėkinamasis aliejus; dulkių aglomeravimo mišiniai; dulkių rišiklių mišiniai (naudojami šluojant); dulkių šalinimo preparatai; durpės (kuras); durpių blokai (kuras); durpių briketai (kuras); elektros energija; etanolis (kuras); formų atskyrimo alyvos (statyba); gazolinas; gazolis; generatorinės dujos; ginklų tepalai; ginklų tirštieji tepalai; išgarintų degalų mišiniai; Kalėdų eglučių žvakutės; karnaubo vaškas; kaulų taukai (pramonės reikmėms); koksas; ksilenas; ksilolas; kuras; kuro briketai; kuro dujos; kvepiančios žvakės; lanolinas; lempų dagčiai; lignitas; ligroinas; malkos; mazutas; medžio anglys (kuras); medžio briketai; mineralinis kuras; mūro konservavimo alyva; nafta (nevalyta arba valyta); naftos dujos; naktinės lempelės (žvakės); odų apsaugos priemonės (aliejai ir tepalai); odų konservavimo aliejus; odų tepalai; oleinas; ozokeritas (kalnų vaškas); pakuros; parafinas; petroleteris; plonos žvakės; popierinės

apšvietimo grįžtės; pramoninė alyva; pramoniniai tepalai; pramoninis vaškas; rapsų aliejus (pramonės reikmėms); ricinos aliejus (techninėms reikmėms); saulėgrąžų aliejus (pramonės reikmėms); skiltuvų pintys; sojų pupelių aliejaus preparatai valgio gaminimo reikmenų priežiūrai nuo pridegimo; stearinas; sukietintosios dujos (kuras); sunkusis benzinas; sunkusis skystasis kuras; šaldymo skysčiai; taukai; tekstilinė alyva; tepamasis grafitas; tirštieji tepalai; varikliniai degalai; variklinių degalų priedai (ne cheminiai); vaškas (žaliava); vazelinas (pramonės reikmėms); vilnų riebalai; žibalas; žuvų taukai (nevalgomieji); žvakės; žvakių dagčiai.

---

(111) **69136**
(151) 2014 06 25
(210) 2013 1342
(220) 2013 08 02
(181) 2023 08 02
(732) UAB „BIOINVEST“, Ozo g. 10A, LT-08200 Vilnius, LT
(540)



(531) 5.3, 26.11, 29.1
(591) tamsiai mėlyna, žalia, balta.
(511)

9 moksliniai, jūriniai, geodeziniai, fotografijos, kinematografijos, optiniai, svėrimo, matavimo, signalizavimo, tikrinimo (priežiūros), gelbėjimo, mokymo prietaisai ir aparatai; elektros praleidimo, perjungimo, transformavimo, akumuliavimo, reguliavimo ir valdymo aparatai ir prietaisai; garso ar vaizdo įrašymo, perdavimo ar atkūrimo aparatūra; magnetinės duomenų laikmenos, įrašų diskai; kompaktiniai diskai, universalieji skaitmeniniai (DVD) diskai ir kitos skaitmeninės įrašų laikmenos; monetinių aparatų mechanizmai; kasos aparatai, skaičiavimo mašinos, duomenų dorojimo įrenginiai, kompiuteriai; kompiuterių programinė įranga; gesintuvai.

11 apšvietimo, šildymo, garų gamybos, valgio virimo, šaldymo, džiovinimo, vėdinimo, vandens tiekimo ir sanitariniai įrenginiai.

---

(111) **69137**
(151) 2014 06 25
(210) 2013 1345
(220) 2013 08 05
(181) 2023 08 05
(732) UŽDAROJI AKCINĖ BENDROVĖ „INTER KRASTA“, Ozo g. 10A, LT-08200 Vilnius, LT
(540)



(531) 26.1, 27.5, 29.1
(591) tamsiai violetinė, raudona.
(511)

12 transporto priemonės; sausumos, vandens ir oro susisiekimo priemonės; aeronautikos aparatai, mašinos ir įrenginiai; antelės (laivų virvėms tvirtinti); antžeminės, oro, vandens ir bėginės transporto priemonės; antžeminio transporto priemonių reaktyviniai varikliai; antžeminio transporto priemonių redukcinės pavaros; antžeminių transporto priemonių pavarų varikliai; antžeminių transporto priemonių dalių karteriai (ne variklių); antžeminių transporto priemonių elektros varikliai; antžeminių transporto priemonių krumplinės pavaros; antžeminių transporto priemonių laisvosios eigos (ratų) mechanizmai; antžeminių transporto priemonių pavarų dėžės; antžeminių transporto priemonių pavarų grandinės; antžeminių transporto priemonių pavarų velenai; antžeminių transporto priemonių sankabos; antžeminių transporto priemonių sukabintuvai; antžeminių transporto priemonių sukamojo momento keitikliai; antžeminių transporto priemonių turbinos; antžeminių transporto priemonių valdymo pavarų grandinės; antžeminių transporto priemonių varikliai; antžeminių transporto priemonių varytuvai; apmautai transporto priemonių vairaračių; apsauginiai dviračių tinkleliai; ašių kakliukai; atsarginių padangų apmautai; atsarginių padangų apmautai; atsarginių ratų apmautai; autobusai; automobiliai; automobilinės betonmaišės; automobiliniai kranai; automobilių amortizatoriai; automobilių bagažinės; automobilių buferiai; automobilių gaubtai; automobilių grandinės; automobilių kėbulai; automobilių padangos; automobilių užuolaidėlės; automobilių važiuoklės (šasi); bagažo vežimėliai; baržos; bekamerės dviračių padangos; cigarų žiebtuvėliai (automobiliams); dirižabliai; diskinės stabdžių

kaladėlės (automobiliams); drezinos; dviračiai; dviračiai vežimėliai; dviračiams pritaikyti krepšiai; dviračiams pritaikyti poriniai krepšiai; dviračių ar motociklų balneliai; dviračių ar motociklų balnelių apvalkalai; dviračių atramos; dviračių balnakrepšiai; dviračių balneliai; dviračių garso signalizatoriai; dviračių grandinės; dviračių įspėjamosios garsinės sistemos; dviračių krumplinės pavaros; dviračių padangos; dviračių padangų kameros; dviračių pedalai; dviračių posūkių rodikliai; dviračių purvasaugiai; dviračių rankenos; dviračių ratai; dviračių ratlankiai; dviračių ratų padangos; dviračių ratų stebulės; dviračių rėmai; dviračių siurbliai (pompos); dviračių skambučiai; dviračių stabdžiai; dviračių stipinai; dviračių stovai; dviračių stovai (dviračių dalys); dviračių vairai; dviračių varikliai; elektrinės transporto priemonės; fenderiai (laivų borto amortizatoriai); furgonai (transporto priemonės); galinių bortų keltuvai (antžeminių transporto priemonių dalys); galinių durų arba bortų keltuvų pavaros (antžeminių transporto priemonių dalys); geležinkelio riedmenų buferiai; geležinkelio riedmenų ratų antbriauniai; geležinkelio sukabintuvai; geležinkelio vagonų sujungimo įtaisai; geležinkelio vagonų vežimėliai; geležinkelių riedmenys; gyvenamieji autofurgonai; gyvenamosios priekabos; golfo vežimėliai; grandinės nuo slydimo; irklai; irklų įkabos; iškylavimo automobiliai; jachtos; jūriniai vandens lėktuvai; kabamieji konvejeriai; kamerų taisymo įrankių rinkiniai; kanojų irklai; karinės transporto priemonės; karučiai (dviračiai); karučiai (vienračiai); keleiviniai keltuvai (funikulieriai); keleivinių keltuvų (funikulierių) riedmenys; keltai (keltlaiviai); keltuvai su sėdynėmis; kesonai (transporto priemonės); kosminės transporto priemonės; kosminiai laivai (erdvėlaiviai); krėslai su rateliais; krovinių vežimėliai; kūdikių vežimėliai; kūdikių vežimėlių dangčiai; kūdikių vežimėlių uždedamieji gaubtai; laistymo mašinos; laivai; laivasraigčiai; laivų atkabinimo mechanizmai; laivų dūmtraukiai; laivų korpusai; laivų rangautai; laivų stiebai; laivų špantai; laivų vairavimo mechanizmai; lanksčiųjų vamzdžių vežimėliai; lėktuvai; lėktuvai amfibijos; lėktuvų katapultuojamieji krėslai; lengvųjų vaikų vežimėlių gaubtai; liejimo darbų vežimėliai; liejimo kaušai; liejimo vežimėliai; liejimo vežimėlių lafetai; liukai; lyninių keltuvų kėlimo įranga; lynų kelių aparatai ir įrenginiai; lynų kelių kabinos; lynų kelių kabinos; lynų keltuvų kabinos; lokomotyvai; lokomotyvų dūmtraukiai; mažalitražiai automobiliai; miegamieji vagonai; mopedai; motociklai; motociklų priekabos; motorinės sniegrogės; motorinės valtys; motoroleriai (transporto priemonės); motorvagoniai; nešulių triračiai; nuožulnumos laivams nuleisti; omnibusai; orlaiviai; oro balionai; oro maišai (automobilių saugos įtaisai); oro siurbliai (transporto priemonių reikmenys); oro sraigtai; oro transporto priemonės; padangų dygliai; padangų kamerų taisymo lipnieji gumos lopai; padangų kamerų taisymo reikmenys; parašiutai; paspirtukės rogutės (transporto priemonės); pavaros (antžeminio transporto priemonėms); pavaros alkūninės svirtys; pirkinių vežimėliai; pneumatinės padangos; pneumatinių padangų kameros; pneumatinių padangų karkasai; pontonai; poriniai irklai; priekabos (transporto priemonės); priekiniai stiklai; priekinių stiklų valytuvai; priekinių žibintų valytuvai; pristatymo triračiai; protektorių juosta (padangoms atnaujinti); rankiniai vežimėliai; ratų stebulių lankai; ratų stipinų fiksatoriai; ratų stipinų įtempimo įtaisai; rogės (transporto priemonės); sanitarinės mašinos; saugiosios vaikų sėdynės (transporto priemonių); saugos diržai (transporto priemonių sėdynėms); savivarčiai; savivarčiai vežimėliai; savivarčių sunkvežimių kėbulai; slidininkų keltuvai; slidžių bagažinės (automobilinės); sportiniai automobiliai; stabdžių diskai (transporto priemonėms); stebulių gaubtai; stebulių lankai; sunkvežimiai; šachtų vežimėlių ratai; šakiniai krautuvai; šaldytuvai (transporto priemonės); tarpmiestiniai autobusai; tolinio valdymo transporto priemonės (ne žaislai); traktoriai; tramvajai; transporto priemonės su oro pagalve; transporto priemonės su šaldymo įrenginiais; transporto priemonių (ratų) stebulės; transporto priemonių amortizacinės spyruoklės; transporto priemonių apdangalai (nustatytos formos); transporto priemonių apmušalai; transporto priemonių aptakai; transporto priemonių ašys; transporto priemonių atbulinės eigos signaliniai įtaisai; transporto priemonių bagažinės; transporto priemonių bagažo tinkleliai; transporto priemonių buferiai; transporto priemonių degalų (dujų) bakų dangteliai; transporto priemonių durys; transporto priemonių gaubtai; transporto priemonių hidraulinės sistemos; transporto priemonių įtaisai nuo akinimo; transporto priemonių jungiamosios trauklės (išskyrus variklių dalis); transporto priemonių kėbulai; transporto priemonių laipteliai; transporto priemonių langai; transporto priemonių miegamieji gultai; transporto priemonių padangos; transporto priemonių padangos; transporto priemonių padangų priešslydžio įtaisai; transporto priemonių padangų ventiliai; transporto priemonių pakabų amortizatoriai; transporto priemonių pakabų spyruoklės; transporto priemonių pilnavidurės padangos; transporto priemonių posūkių rodikliai; transporto priemonių prietaisai nuo vagysčių; transporto priemonių prikabinimo įtaisai; transporto priemonių purvasaugiai; transporto priemonių ratai; transporto priemonių ratlankiai; transporto priemonių ratų balansavimo svareliai; transporto priemonių ratų padangos; transporto priemonių ratų stipinai; transporto priemonių sėdynės; transporto priemonių sėdynių apvalkalai; transporto priemonių sėdynių galvų atlošai; transporto priemonių sėdynių saugos diržai; transporto priemonių sėdynių saugos įranga; transporto priemonių signalizacija nuo vagysčių; transporto priemonių sirenos; transporto priemonių stabdžiai; transporto priemonių stabdžių antdėklai; transporto priemonių stabdžių segmentai; transporto priemonių stabdžių trinkelės; transporto priemonių šasi; transporto priemonių torsionų strypai; transporto priemonių vairaračiai; transporto priemonių variklių antvožai (gaubtai); transporto priemonių važiuoklės; transporto priemonių vikšrai; transporto priemonių vikšrai (traktoriniai); triratės

transporto priemonės; turistiniai autobusai; užpakalinio vaizdo veidrodžiai; užuolaidos nuo saulės (automobiliams); vagonai - restoranai; vagonai (geležinkeliai); vagonai restoranai; vagonai su šaldymo įrenginiais (bėginės transporto priemonės); vagonėliai; vaikiški vežimėliai; vaikiškos sulankstomosios kėdutės su rateliais; vaikiškų sulankstomųjų kėdučių su rateliais dangčiai; vaikiškų sulankstomųjų kėdučių su rateliais gaubtai; vaikų vežimėliai; vaikų vežimėlių uždangalai; vairai; vairavimo pavaros (laivams); vairiniai irklai; valčių kabliai; valčių keltuvai; valčių sraigtai; valdomieji balionai; valymo vežimėliai; valtys; vandens lėktuvai (hidroplanai); verstuvai (vagonų dalys); vežimai; vežimėlių ratukai (transporto priemonių); vežimo priemonės (automobiliai, vagonai, vežimai); vilkikai; žemsiurbės (plaukiojančios).

37 statyba; taisymas (remontas); įtaisymo ir įrengimo paslaugos; akmenų mūrijimas; alavavimas (pakartotinis); antikorozinis apdorojimas; antikorozinis transporto priemonių apdorojimas; apsauginių signalizacijų įrengimas ir taisymas; asfaltavimas; automobilių plovimas; automobilių techninė priežiūra ir taisymas; avalynės taisymas; baldų apmušalų taisymas; baldų apmušimas; baldų priežiūra; baldų restauravimas; baltinių lyginimas; baltinių skalbimas; barstymas smėliu; baseinų priežiūra; biuro įrangos įtaisymas, taisymas ir priežiūra; buldozerių nuoma; dailidžių paslaugos; degiklių taisymas ir techninė priežiūra; dezinfekavimas; dirbtinio sniego dangos darymo paslaugos; drabužių garinis lyginimas; drabužių taisymas; drabužių valymas; drabužių atnaujinimas; drenažo siurblių nuoma; drėkinimo įrenginių įtaisymas ir taisymas; dūmtraukių valymas; durų ir langų įstatymas; ekskavatorių nuoma; elektros prietaisų įtaisymas ir taisymas; fabrikų statyba; fotografijos aparatų taisymas; gatvių valymas; giliųjų naftos ar dujų gręžinių gręžimas; graužikų naikinimas; gręžinių gręžimas; hidroizoliavimas (pastatų); iškabų dažymas ar taisymas; kailių priežiūra, valymas ir taisymas; karjerų naudojimo paslaugos; kasyba; katilų valymas ir taisymas; kelių šlavimo mašinų nuoma; kelių tiesimas; keltuvų įrengimas ir taisymas; kenkėjų naikinimas (ne žemės ūkyje); kino projektorių taisymas ir techninė priežiūra; kniedijimas; kompiuterių aparatūros įtaisymas, taisymas ir techninė priežiūra; kranų nuoma (statybos įrenginiai); krosnių, židinių įrengimas ir taisymas; laikrodžių taisymas; laivų statyba; lakavimas; langų valymas; lėktuvų priežiūra ir taisymas; liftų įrengimas ir taisymas; mašinų ir mechanizmų montavimas, techninė priežiūra ir taisymas; meno kūrinių restauravimas; mugių prekystalių ir parduotuvių statyba; muzikos instrumentų restauravimas; naftotiekių tiesimas ir priežiūra; namų nugriovimas; odos gaminių valymas, taisymas ir priežiūra; oro kondicionavimo aparatų įtaisymas ir taisymas; padangų protektorių atnaujinimas; padangų vulkanizavimas (taisymas); pagalba sugedus transporto priemonei (taisymas); pastatų izoliavimas; pastatų sandarinimas; pastatų valymas (iš išorės); pastatų valymas (iš vidaus); pastolių rinkimas (statybinių); peilių galandimas; plytų mūrijimas; povandeninės statybos; povandeninis taisymas; priešgaisrinių signalizacijų įrengimas ir taisymas; raštuotų audinių valymas; sandėlių statymas ir remontas; santechnikos darbai; saulės skėčių taisymas; sausasis valymas; seifų (kambarių) taisymas ir techninė priežiūra; seifų taisymas ir techninė priežiūra; sienų apmušimas; sienų tapetavimas; siurblių taisymas; skalbimas; skalbimas ir lyginimas; skėčių taisymas; spausdintuvų kasečių pildymas; spynų taisymas; stalių darbai (taisymas); statybos informacija; statybos įrenginių nuoma; statybos konsultacijos; statybų priežiūra; stogo dengimas; sudilusių ar iš dalies išardytų mašinų ir mechanizmų atnaujinimas; sudilusių ar iš dalies išardytų variklių atnaujinimas; šaldymo įrangos įtaisymas ir taisymas; šildymo įrangos įtaisymas ir taisymas; šlifavimas pemza; taisyklų informacija; taisymas po vandeniu; telefonų įrengimas ir taisymas; tinkavimas; transporto priemonių plovimas; transporto priemonių poliravimas; transporto priemonių techninė priežiūra; transporto priemonių techninės priežiūros stotys (papildymas degalais ir remontas); transporto priemonių valymas; transporto priemonių sutepimas; transporto priemonių tepimas; trukdžių slopinimas (elektriniuose aparatuose); uostų statyba; valymo mašinų nuoma; vandens užtvarų statyba (pylimai, bangolaužiai); vidaus ir išorės dažymas; virtuvės įrangos įtaisymas.

---

(111) **69138**

(151) 2014 06 25

(210) 2013 1346

(220) 2013 08 05

(181) 2023 08 05

(732) UŽDAROJI AKCINĖ BENDROVĖ „INTER KRASTA“, Ozo g. 10A, LT-08200 Vilnius, LT

(540)

Autobrava

(511)

12 transporto priemonės; sausumos, vandens ir oro susisiekimo priemonės; aeronautikos aparatai, mašinos ir įrenginiai; antelės (laivų virvėms tvirtinti); antžeminės, oro, vandens ir bėginės transporto priemonės; antžeminio transporto priemonių reaktyviniai varikliai; antžeminio transporto priemonių redukcinės pavaros; antžeminių transporto priemonių pavarų varikliai; antžeminių transporto priemonių dalių karteriai (ne variklių); antžeminių transporto priemonių elektros varikliai; antžeminių transporto priemonių krumplinės pavaros; antžeminių transporto priemonių laisvosios eigos (ratų) mechanizmai; antžeminių transporto priemonių pavarų dėžės; antžeminių transporto priemonių pavarų grandinės; antžeminių transporto priemonių pavarų velenai; antžeminių transporto

priemonių sankabos; antžeminių transporto priemonių sukabintuvai; antžeminių transporto priemonių sukamojo momento keitikliai; antžeminių transporto priemonių turbinos; antžeminių transporto priemonių valdymo pavarų grandinės; antžeminių transporto priemonių varikliai; antžeminių transporto priemonių varytuvai; apmautai transporto priemonių vairaračių; apsauginiai dviračių tinkleliai; ašių kakliukai; atsarginių padangų apmautai; atsarginių padangų apmautai; atsarginių ratų apmautai; autobusai; automobiliai; automobilinės betonmaišės; automobiliniai kranai; automobilių amortizatoriai; automobilių bagažinės; automobilių buferiai; automobilių gaubtai; automobilių grandinės; automobilių kėbulai; automobilių padangos; automobilių užuolaidėlės; automobilių važiuoklės (šasi); bagažo vežimėliai; baržos; bekamerės dviračių padangos; cigarų žiebtuvėliai (automobiliams); dirižabliai; diskinės stabdžių kaladėlės (automobiliams); drezinos; dviračiai; dviračiai vežimėliai; dviračiams pritaikyti krepšiai; dviračiams pritaikyti poriniai krepšiai; dviračių ar motociklų balneliai; dviračių ar motociklų balnelių apvalkalai; dviračių atramos; dviračių balnakrepšiai; dviračių balneliai; dviračių garso signalizatoriai; dviračių grandinės; dviračių įspėjamosios garsinės sistemos; dviračių krumplinės pavaros; dviračių padangos; dviračių padangų kameros; dviračių pedalai; dviračių posūkių rodikliai; dviračių purvasaugiai; dviračių rankenos; dviračių ratai; dviračių ratlankiai; dviračių ratų padangos; dviračių ratų stebulės; dviračių rėmai; dviračių siurbliai (pompos); dviračių skambučiai; dviračių stabdžiai; dviračių stipinai; dviračių stovai; dviračių stovai (dviračių dalys); dviračių vairai; dviračių varikliai; elektrinės transporto priemonės; fenderiai (laivų borto amortizatoriai); furgonai (transporto priemonės); galinių bortų keltuvai (antžeminių transporto priemonių dalys); galinių durų arba bortų keltuvų pavaros (antžeminių transporto priemonių dalys); geležinkelio riedmenų buferiai; geležinkelio riedmenų ratų antbriauniai; geležinkelio sukabintuvai; geležinkelio vagonų sujungimo įtaisai; geležinkelio vagonų vežimėliai; geležinkelių riedmenys; gyvenamieji autofurgonai; gyvenamosios priekabos; golfo vežimėliai; grandinės nuo slydimo; irklai; irklų įkabos; iškylavimo automobiliai; jachtos; jūriniai vandens lėktuvai; kabamieji konvejeriai; kamerų taisymo įrankių rinkiniai; kanojų irklai; karinės transporto priemonės; karučiai (dviračiai); karučiai (vienračiai); keleiviniai keltuvai (funikulieriai); keleivinių keltuvų (funikulierių) riedmenys; keltai (keltlaiviai); keltuvai su sėdynėmis; kesonai (transporto priemonės); kosminės transporto priemonės; kosminiai laivai (erdvėlaiviai); krėslai su rateliais; krovinių vežimėliai; kūdikių vežimėliai; kūdikių vežimėlių dangčiai; kūdikių vežimėlių uždedamieji gaubtai; laistymo mašinos; laivai; laivasraigčiai; laivų atkabinimo mechanizmai; laivų dūmtraukiai; laivų korpusai; laivų rangautai; laivų stiebai; laivų špantai; laivų vairavimo mechanizmai; lanksčiųjų vamzdžių vežimėliai; lėktuvai; lėktuvai amfibijos; lėktuvų katapultuojamieji krėslai; lengvųjų vaikų vežimėlių gaubtai; liejimo darbų vežimėliai; liejimo kaušai; liejimo vežimėliai; liejimo vežimėlių lafetai; liukai; lyninių keltuvų kėlimo įranga; lynų kelių aparatai ir įrenginiai; lynų kelių kabinos; lynų kelių kabinos; lynų keltuvų kabinos; lokomotyvai; lokomotyvų dūmtraukiai; mažalitražiai automobiliai; miegamieji vagonai; mopedai; motociklai; motociklų priekabos; motorinės sniegrogės; motorinės valtys; motoroleriai (transporto priemonės); motorvagoniai; nešulių triračiai; nuožulnumos laivams nuleisti; omnibusai; orlaiviai; oro balionai; oro maišai (automobilių saugos įtaisai); oro siurbliai (transporto priemonių reikmenys); oro sraigtai; oro transporto priemonės; padangų dygliai; padangų kamerų taisymo lipnieji gumos lopai; padangų kamerų taisymo reikmenys; parašiutai; paspirtukės rogutės (transporto priemonės); pavaros (antžeminio transporto priemonėms); pavaros alkūninės svirtys; pirkinių vežimėliai; pneumatinės padangos; pneumatinių padangų kameros; pneumatinių padangų karkasai; pontonai; poriniai irklai; priekabos (transporto priemonės); priekiniai stiklai; priekinių stiklų valytuvai; priekinių žibintų valytuvai; pristatymo triračiai; protektorių juosta (padangoms atnaujinti); rankiniai vežimėliai; ratų stebulių lankai; ratų stipinų fiksatoriai; ratų stipinų įtempimo įtaisai; rogės (transporto priemonės); sanitarinės mašinos; saugiosios vaikų sėdynės (transporto priemonių); saugos diržai (transporto priemonių sėdynėms); savivarčiai; savivarčiai vežimėliai; savivarčių sunkvežimių kėbulai; slidininkų keltuvai; slidžių bagažinės (automobilinės); sportiniai automobiliai; stabdžių diskai (transporto priemonėms); stebulių gaubtai; stebulių lankai; sunkvežimiai; šachtų vežimėlių ratai; šakiniai krautuvai; šaldytuvai (transporto priemonės); tarpmiestiniai autobusai; tolinio valdymo transporto priemonės (ne žaislai); traktoriai; tramvajai; transporto priemonės su oro pagalve; transporto priemonės su šaldymo įrenginiais; transporto priemonių (ratų) stebulės; transporto priemonių amortizacinės spyruoklės; transporto priemonių apdangalai (nustatytos formos); transporto priemonių apmušalai; transporto priemonių aptakai; transporto priemonių ašys; transporto priemonių atbulinės eigos signaliniai įtaisai; transporto priemonių bagažinės; transporto priemonių bagažo tinkleliai; transporto priemonių buferiai; transporto priemonių degalų (dujų) bakų dangteliai; transporto priemonių durys; transporto priemonių gaubtai; transporto priemonių hidraulinės sistemos; transporto priemonių įtaisai nuo akinimo; transporto priemonių jungiamosios trauklės (išskyrus variklių dalis); transporto priemonių kėbulai; transporto priemonių laipteliai; transporto priemonių langai; transporto priemonių miegamieji gultai; transporto priemonių padangos; transporto priemonių padangos; transporto priemonių padangų priešslydžio įtaisai; transporto priemonių padangų ventiliai; transporto priemonių pakabų amortizatoriai; transporto priemonių pakabų spyruoklės; transporto priemonių pilnavidurės padangos; transporto priemonių posūkių rodikliai; transporto priemonių prietaisai nuo vagysčių; transporto priemonių

prikabinimo įtaisai; transporto priemonių purvasaugiai; transporto priemonių ratai; transporto priemonių ratlankiai; transporto priemonių ratų balansavimo svareliai; transporto priemonių ratų padangos; transporto priemonių ratų stipinai; transporto priemonių sėdynės; transporto priemonių sėdynių apvalkalai; transporto priemonių sėdynių galvų atlošai; transporto priemonių sėdynių saugos diržai; transporto priemonių sėdynių saugos įranga; transporto priemonių signalizacija nuo vagysčių; transporto priemonių sirenos; transporto priemonių stabdžiai; transporto priemonių stabdžių antdėklai; transporto priemonių stabdžių segmentai; transporto priemonių stabdžių trinkelės; transporto priemonių šasi; transporto priemonių torsionų strypai; transporto priemonių vairaračiai; transporto priemonių variklių antvožai (gaubtai); transporto priemonių važiuoklės; transporto priemonių vikšrai; transporto priemonių vikšrai (traktoriniai); triratės transporto priemonės; turistiniai autobusai; užpakalinio vaizdo veidrodžiai; užuolaidos nuo saulės (automobiliams); vagonai - restoranai; vagonai (geležinkeliai); vagonai restoranai; vagonai su šaldymo įrenginiais (bėginės transporto priemonės); vagonėliai; vaikiški vežimėliai; vaikiškos sulankstomosios kėdutės su rateliais; vaikiškų sulankstomųjų kėdučių su rateliais dangčiai; vaikiškų sulankstomųjų kėdučių su rateliais gaubtai; vaikų vežimėliai; vaikų vežimėlių uždangalai; vairai; vairavimo pavaros (laivams); vairiniai irklai; valčių kabliai; valčių keltuvai; valčių sraigtai; valdomieji balionai; valymo vežimėliai; valtys; vandens lėktuvai (hidroplanai); verstuvai (vagonų dalys); vežimai; vežimėlių ratukai (transporto priemonių); vežimo priemonės (automobiliai, vagonai, vežimai); vilkikai; žemsiurbės (plaukiojančios).

37 statyba; taisymas (remontas); įtaisymo ir įrengimo paslaugos; akmenų mūrijimas; alavavimas (pakartotinis); antikorozinis apdorojimas; antikorozinis transporto priemonių apdorojimas; apsauginių signalizacijų įrengimas ir taisymas; asfaltavimas; automobilių plovimas; automobilių techninė priežiūra ir taisymas; avalynės taisymas; baldų apmušalų taisymas; baldų apmušimas; baldų priežiūra; baldų restauravimas; baltinių lyginimas; baltinių skalbimas; barstymas smėliu; baseinų priežiūra; biuro įrangos įtaisymas, taisymas ir priežiūra; buldozerių nuoma; dailidžių paslaugos; degiklių taisymas ir techninė priežiūra; dezinfekavimas; dirbtinio sniego dangos darymo paslaugos; drabužių garinis lyginimas; drabužių taisymas; drabužių valymas; drabužių atnaujinimas; drenažo siurblių nuoma; drėkinimo įrenginių įtaisymas ir taisymas; dūmtraukių valymas; durų ir langų įstatymas; ekskavatorių nuoma; elektros prietaisų įtaisymas ir taisymas; fabrikų statyba; fotografijos aparatų taisymas; gatvių valymas; giliųjų naftos ar dujų gręžinių gręžimas; graužikų naikinimas; gręžinių gręžimas; hidroizoliavimas (pastatų); iškabų dažymas ar taisymas; kailių priežiūra, valymas ir taisymas; karjerų naudojimo paslaugos; kasyba; katilų valymas ir taisymas; kelių šlavimo mašinų nuoma; kelių tiesimas; keltuvų įrengimas ir taisymas; kenkėjų naikinimas (ne žemės ūkyje); kino projektorių taisymas ir techninė priežiūra; kniedijimas; kompiuterių aparatūros įtaisymas, taisymas ir techninė priežiūra; kranų nuoma (statybos įrenginiai); krosnių, židinių įrengimas ir taisymas; laikrodžių taisymas; laivų statyba; lakavimas; langų valymas; lėktuvų priežiūra ir taisymas; liftų įrengimas ir taisymas; mašinų ir mechanizmų montavimas, techninė priežiūra ir taisymas; meno kūrinių restauravimas; mugių prekystalių ir parduotuvių statyba; muzikos instrumentų restauravimas; naftotiekių tiesimas ir priežiūra; namų nugriovimas; odos gaminių valymas, taisymas ir priežiūra; oro kondicionavimo aparatų įtaisymas ir taisymas; padangų protektorių atnaujinimas; padangų vulkanizavimas (taisymas); pagalba sugedus transporto priemonei (taisymas); pastatų izoliavimas; pastatų sandarinimas; pastatų valymas (iš išorės); pastatų valymas (iš vidaus); pastolių rinkimas (statybinių); peilių galandimas; plytų mūrijimas; povandeninės statybos; povandeninis taisymas; priešgaisrinių signalizacijų įrengimas ir taisymas; raštuotų audinių valymas; sandėlių statymas ir remontas; santechnikos darbai; saulės skėčių taisymas; sausasis valymas; seifų (kambarių) taisymas ir techninė priežiūra; seifų taisymas ir techninė priežiūra; sienų apmušimas; sienų tapetavimas; siurblių taisymas; skalbimas; skalbimas ir lyginimas; skėčių taisymas; spausdintuvų kasečių pildymas; spynų taisymas; stalių darbai (taisymas); statybos informacija; statybos įrenginių nuoma; statybos konsultacijos; statybų priežiūra; stogo dengimas; sudilusių ar iš dalies išardytų mašinų ir mechanizmų atnaujinimas; sudilusių ar iš dalies išardytų variklių atnaujinimas; šaldymo įrangos įtaisymas ir taisymas; šildymo įrangos įtaisymas ir taisymas; šlifavimas pemza; taisyklų informacija; taisymas po vandeniu; telefonų įrengimas ir taisymas; tinkavimas; transporto priemonių plovimas; transporto priemonių poliravimas; transporto priemonių techninė priežiūra; transporto priemonių techninės priežiūros stotys (papildymas degalais ir remontas); transporto priemonių valymas; transporto priemonių sutepimas; transporto priemonių tepimas; trukdžių slopinimas (elektriniuose aparatuose); uostų statyba; valymo mašinų nuoma; vandens užtvarų statyba (pylimai, bangolaužiai); vidaus ir išorės dažymas; virtuvės įrangos įtaisymas.

---

(111) **69139**
(151) 2014 06 25
(210) 2013 1347
(220) 2013 08 05
(181) 2023 08 05
(732) UŽDAROJI AKCINĖ BENDROVĖ „INTER KRASTA“, Ozo g. 10A, LT-08200 Vilnius, LT
(540)

Inter Krasta

(511)

12 transporto priemonės; sausumos, vandens ir oro susisiekimo priemonės; aeronautikos aparatai, mašinos ir įrenginiai; antelės (laivų virvėms tvirtinti); antžeminės, oro, vandens ir bėginės transporto priemonės; antžeminio transporto priemonių reaktyviniai varikliai; antžeminio transporto priemonių redukcinės pavaros; antžeminių transporto priemonių pavarų varikliai; antžeminių transporto priemonių dalių karteriai (ne variklių); antžeminių transporto priemonių elektros varikliai; antžeminių transporto priemonių krumplinės pavaros; antžeminių transporto priemonių laisvosios eigos (ratų) mechanizmai; antžeminių transporto priemonių pavarų dėžės; antžeminių transporto priemonių pavarų grandinės; antžeminių transporto priemonių pavarų velenai; antžeminių transporto priemonių sankabos; antžeminių transporto priemonių sukabintuvai; antžeminių transporto priemonių sukamojo momento keitikliai; antžeminių transporto priemonių turbinos; antžeminių transporto priemonių valdymo pavarų grandinės; antžeminių transporto priemonių varikliai; antžeminių transporto priemonių varytuvai; apmautai transporto priemonių vairaračių; apsauginiai dviračių tinkleliai; ašių kakliukai; atsarginių padangų apmautai; atsarginių padangų apmautai; atsarginių ratų apmautai; autobusai; automobiliai; automobilinės betonmaišės; automobiliniai kranai; automobilių amortizatoriai; automobilių bagažinės; automobilių buferiai; automobilių gaubtai; automobilių grandinės; automobilių kėbulai; automobilių padangos; automobilių užuolaidėlės; automobilių važiuoklės (šasi); bagažo vežimėliai; baržos; bekamerės dviračių padangos; cigarų žiebtuvėliai (automobiliams); dirižabliai; diskinės stabdžių kaladėlės (automobiliams); drezinos; dviračiai; dviračiai vežimėliai; dviračiams pritaikyti krepšiai; dviračiams pritaikyti poriniai krepšiai; dviračių ar motociklų balneliai; dviračių ar motociklų balnelių apvalkalai; dviračių atramos; dviračių balnakrepšiai; dviračių balneliai; dviračių garso signalizatoriai; dviračių grandinės; dviračių įspėjamosios garsinės sistemos; dviračių krumplinės pavaros; dviračių padangos; dviračių padangų kameros; dviračių pedalai; dviračių posūkių rodikliai; dviračių purvasaugiai; dviračių rankenos; dviračių ratai; dviračių ratlankiai; dviračių ratų padangos; dviračių ratų stebulės; dviračių rėmai; dviračių siurbliai (pompos); dviračių skambučiai; dviračių stabdžiai; dviračių stipinai; dviračių stovai; dviračių stovai (dviračių dalys); dviračių vairai; dviračių varikliai; elektrinės transporto priemonės; fenderiai (laivų borto amortizatoriai); furgonai (transporto priemonės); galinių bortų keltuvai (antžeminių transporto priemonių dalys); galinių durų arba bortų keltuvų pavaros (antžeminių transporto priemonių dalys); geležinkelio riedmenų buferiai; geležinkelio riedmenų ratų antbriauniai; geležinkelio sukabintuvai; geležinkelio vagonų sujungimo įtaisai; geležinkelio vagonų vežimėliai; geležinkelių riedmenys; gyvenamieji autofurgonai; gyvenamosios priekabos; golfo vežimėliai; grandinės nuo slydimo; irklai; irklų įkabos; iškylavimo automobiliai; jachtos; jūriniai vandens lėktuvai; kabamieji konvejeriai; kamerų taisymo įrankių rinkiniai; kanojų irklai; karinės transporto priemonės; karučiai (dviračiai); karučiai (vienračiai); keleiviniai keltuvai (funikulieriai); keleivinių keltuvų (funikulierių) riedmenys; keltai (keltlaiviai); keltuvai su sėdynėmis; kesonai (transporto priemonės); kosminės transporto priemonės; kosminiai laivai (erdvėlaiviai); krėslai su rateliais; krovinių vežimėliai; kūdikių vežimėliai; kūdikių vežimėlių dangčiai; kūdikių vežimėlių uždedamieji gaubtai; laistymo mašinos; laivai; laivasraigčiai; laivų atkabinimo mechanizmai; laivų dūmtraukiai; laivų korpusai; laivų rangautai; laivų stiebai; laivų špantai; laivų vairavimo mechanizmai; lanksčiųjų vamzdžių vežimėliai; lėktuvai; lėktuvai amfibijos; lėktuvų katapultuojamieji krėslai; lengvųjų vaikų vežimėlių gaubtai; liejimo darbų vežimėliai; liejimo kaušai; liejimo vežimėliai; liejimo vežimėlių lafetai; liukai; lyninių keltuvų kėlimo įranga; lynų kelių aparatai ir įrenginiai; lynų kelių kabinos; lynų kelių kabinos; lynų keltuvų kabinos; lokomotyvai; lokomotyvų dūmtraukiai; mažalitražiai automobiliai; miegamieji vagonai; mopedai; motociklai; motociklų priekabos; motorinės sniegrogės; motorinės valtys; motoroleriai (transporto priemonės); motorvagoniai; nešulių triračiai; nuožulnumos laivams nuleisti; omnibusai; orlaiviai; oro balionai; oro maišai (automobilių saugos įtaisai); oro siurbliai (transporto priemonių reikmenys); oro sraigtai; oro transporto priemonės; padangų dygliai; padangų kamerų taisymo lipnieji gumos lopai; padangų kamerų taisymo reikmenys; parašiutai; paspirtukės rogutės (transporto priemonės); pavaros (antžeminio transporto priemonėms); pavaros alkūninės svirtys; pirkinių vežimėliai; pneumatinės padangos; pneumatinių padangų kameros; pneumatinių padangų karkasai; pontonai; poriniai irklai; priekabos (transporto priemonės); priekiniai stiklai; priekinių stiklų valytuvai; priekinių žibintų valytuvai; pristatymo triračiai; protektorių juosta (padangoms atnaujinti); rankiniai vežimėliai; ratų stebulių lankai; ratų stipinų fiksatoriai; ratų stipinų įtempimo įtaisai; rogės (transporto priemonės); sanitarinės mašinos; saugiosios vaikų sėdynės (transporto priemonių); saugos diržai (transporto priemonių sėdynėms); savivarčiai; savivarčiai vežimėliai; savivarčių sunkvežimių kėbulai; slidininkų keltuvai; slidžių bagažinės (automobilinės); sportiniai automobiliai; stabdžių diskai (transporto priemonėms); stebulių gaubtai; stebulių lankai; sunkvežimiai; šachtų vežimėlių ratai; šakiniai krautuvai; šaldytuvai (transporto priemonės); tarpmiestiniai autobusai; tolinio valdymo transporto priemonės (ne žaislai); traktoriai; tramvajai; transporto priemonės su oro pagalve; transporto priemonės su šaldymo įrenginiais; transporto priemonių (ratų) stebulės; transporto priemonių amortizacinės spyruoklės; transporto priemonių apdangalai (nustatytos formos); transporto priemonių apmušalai; transporto priemonių aptakai; transporto priemonių ašys;

transporto priemonių atbulinės eigos signaliniai įtaisai; transporto priemonių bagažinės; transporto priemonių bagažo tinkleliai; transporto priemonių buferiai; transporto priemonių degalų (dujų) bakų dangteliai; transporto priemonių durys; transporto priemonių gaubtai; transporto priemonių hidraulinės sistemos; transporto priemonių įtaisai nuo akinimo; transporto priemonių jungiamosios trauklės (išskyrus variklių dalis); transporto priemonių kėbulai; transporto priemonių laipteliai; transporto priemonių langai; transporto priemonių miegamieji gultai; transporto priemonių padangos; transporto priemonių padangos; transporto priemonių padangų priešslydžio įtaisai; transporto priemonių padangų ventiliai; transporto priemonių pakabų amortizatoriai; transporto priemonių pakabų spyruoklės; transporto priemonių pilnavidurės padangos; transporto priemonių posūkių rodikliai; transporto priemonių prietaisai nuo vagysčių; transporto priemonių prikabinimo įtaisai; transporto priemonių purvasaugiai; transporto priemonių ratai; transporto priemonių ratlankiai; transporto priemonių ratų balansavimo svareliai; transporto priemonių ratų padangos; transporto priemonių ratų stipinai; transporto priemonių sėdynės; transporto priemonių sėdynių apvalkalai; transporto priemonių sėdynių galvų atlošai; transporto priemonių sėdynių saugos diržai; transporto priemonių sėdynių saugos įranga; transporto priemonių signalizacija nuo vagysčių; transporto priemonių sirenos; transporto priemonių stabdžiai; transporto priemonių stabdžių antdėklai; transporto priemonių stabdžių segmentai; transporto priemonių stabdžių trinkelės; transporto priemonių šasi; transporto priemonių torsionų strypai; transporto priemonių vairaračiai; transporto priemonių variklių antvožai (gaubtai); transporto priemonių važiuoklės; transporto priemonių vikšrai; transporto priemonių vikšrai (traktoriniai); triratės transporto priemonės; turistiniai autobusai; užpakalinio vaizdo veidrodžiai; užuolaidos nuo saulės (automobiliams); vagonai - restoranai; vagonai (geležinkeliai); vagonai restoranai; vagonai su šaldymo įrenginiais (bėginės transporto priemonės); vagonėliai; vaikiški vežimėliai; vaikiškos sulankstomosios kėdutės su rateliais; vaikiškų sulankstomųjų kėdučių su rateliais dangčiai; vaikiškų sulankstomųjų kėdučių su rateliais gaubtai; vaikų vežimėliai; vaikų vežimėlių uždangalai; vairai; vairavimo pavaros (laivams); vairiniai irklai; valčių kabliai; valčių keltuvai; valčių sraigtai; valdomieji balionai; valymo vežimėliai; valtys; vandens lėktuvai (hidroplanai); verstuvai (vagonų dalys); vežimai; vežimėlių ratukai (transporto priemonių); vežimo priemonės (automobiliai, vagonai, vežimai); vilkikai; žemsiurbės (plaukiojančios).

35 reklama; verslo vadyba; verslo tvarkyba; įstaigų veikla; algalapių parengimas; artistų verslo vadyba; biuro mašinų ir įrengimų nuoma; buhalterinė apskaita; dokumentų dauginimas; duomenų paieška kompiuterių rinkmenose (kitiems); ekonominis prognozavimas; fotokopijavimas; fotokopijavimo mašinų nuoma; importo ir eksporto agentūros; informacijos rinkimas kompiuterinėse duomenų bazėse; informacijos sisteminimas kompiuterinėse duomenų bazėse; kainų palyginimo paslaugos; komercijos ar pramonės vadybos pagalba; komercinė informacija ir patarimai vartotojams (konsultacijų teikimas); komercinės informacijos agentūros; kompiuterizuotas rinkmenų (bylų) tvarkymas; laikraščių užsakymas (kitiems); madų šou rengimas pardavimo skatinimo reikmėms; maketavimo paslaugos reklamos tikslams; mažmeninė ir didmeninė prekyba farmacijos, veterinarijos ir higienos preparatais bei medicinos reikmenimis; modelių paslaugos (reklamos reikmėms ar pardavimui skatinti); mokesčių apskaičiavimas; mugių rengimas (komercijos ar reklamos reikmėms); naujienų apžvalgų paslaugos; nuomonių tyrimas; pardavimas aukcione; parduotuvių vitrinų puošimas (tvarkymas); parodų rengimas komercijos ar reklamos reikmėms; paslaugų nuoma (verslo pagalba); pavyzdžių platinimas; perrašinėjimas; personalo komplektavimas; personalo vadybos konsultacijos; prekių pardavimo skatinimas (kitiems); prekių pateikimas žiniasklaidoje pardavimo reikmėms; prekių rodymas; prekių užsakymų administracinis tvarkymas; psichologinis testavimas personalo parinkimo reikmėms; radijo reklama; reklama paštu; reklaminės medžiagos nuoma; reklaminės medžiagos tobulinimas; reklaminių filmų gamyba; reklaminių skelbimų platinimas; reklaminių skilčių rengimas; reklaminių tekstų rašymas; reklaminių tekstų skelbimas; reklamos agentūros; reklamos laiko nuoma žiniasklaidoje; reklamos pristatymas paštu; reklamos vietų nuoma; rėmėjų paieška; rinkodara; rinkos nagrinėjimas; rinkotyra; samdos agentūros; savikainos analizė; sąskaitų būklės apyskaitų sudarymas; sąskaitų-faktūrų išrašymas; sekretoriavimas; skelbimų klijavimas; smulkių prekių pardavimo automatų nuoma; spausdinimas (mašinėle); statistinių duomenų rinkimas; stenografavimas; tekstų dorojimas; telefoniniai atsakymai (kai abonentas nepasiekiamas); telekomunikacinių paslaugų užsakymas (kitiems); telerinkodaros paslaugos; televizijos reklama; tiekimo paslaugos kitiems (prekių ir paslaugų pirkimas kitiems verslams); trečiųjų asmenų prekių ir paslaugų licencijavimo komercinis administravimas; verslo informacija; verslo nagrinėjimas; verslo operacijų įvertinimas; verslo organizavimo konsultacijos; verslo patikrinimai; verslo perkėlimo paslaugos; verslo specialistų konsultacijos; verslo tyrimai; verslo vadyba (sportininkams); verslo vadybos ir organizavimo konsultacijos; verslo vadybos konsultacijos; verslo vadybos pagalba; verslo vadybos patarėjų paslaugos; viešas reklamavimas; viešasis elektroninis reklamavimas kompiuterių tinkle; viešbučių verslo vadyba; verslo auditas; verslo efektyvumo (veiksmingumo) specialistų paslaugos; visuomenės informavimas.

(111) **69140**
(151) 2014 06 25
(210) 2013 1373
(220) 2013 08 08
(181) 2023 08 08
(732) ASTA ŠERKŠNIENĖ, Visorių g. 56, LT-08336 Vilnius, LT
(540)



(531) 26.4, 27.1, 27.1
(511)

41 švietimas; mokymas; pramogos; sportinė ir kultūrinė veikla; abonementinės bibliotekos; akademijos (mokymas); asmeninių trenerių paslaugos (kūno rengybos treniruotės); atrakcionų parkai; bilietų agentūrų paslaugos (pramogos); cirkai; dekoracijų nuoma; diskotekų paslaugos; diskotekų vedėjų paslaugos; egzaminavimas; elektroninė darbalaukinė leidyba; elektroninių knygų ir žurnalų tiesioginis publikavimas; elektroninių publikacijų tiesioginis pateikimas per kompiuterių tinklą (ne parsisiunčiamųjų); estrados artistų paslaugos; filmų kūrimas (išskyrus reklaminius); fizinis lavinimas; fotografavimas; fotoreportažų rengimas; gamybinė praktika (parodomoji); garso aparatūros nuoma; garso įrašų montavimas; garso įrašų nuoma; gestų kalbos vertimas; gimnastikos mokymas; gyvūnų dresavimas; golfo paslaugos; grožio konkursų rengimas; informacija apie poilsio ir pramogų renginius; instruktavimas; internatinės mokyklos; įrašų studijų paslaugos; kaligrafijos paslaugos; karaokės paslaugų parūpinimas; kasetinių vaizdo magnetofonų nuoma; kilnojamosios bibliotekos; kinematografijos reikmenų ir kino projektorių nuoma; kino filmų demonstravimas; kino filmų nuoma; kino juostų nuoma; kino studijos; klubų paslaugos (pramogos ar švietimas); knygų leidyba; kolokviumų rengimas ir vedimas; koncertų rengimas ir vedimas; konferencijų rengimas ir vedimas; kongresų rengimas ir vedimas; kultūros ar mokomųjų parodų rengimas; kūno rengybos treniruočių vedimas; lošimai; lošimo namų (kazino) paslaugos; loterijų rengimas; madų šou rengimas (pramogų reikmėms); mikrofilmavimas; miuzikholai; modelių parinkimas dailininkams; mokyklų paslaugos (švietimas); mokymas (mažos grupės ar vieno asmens); muziejų aprūpinimas eksponavimo reikmenimis; muzikos komponavimo paslaugos; muzikos kūrimas; naktiniai klubai; ne reklaminių tekstų rašymas; neakivaizdinis mokymas; orkestrų paslaugos; pasilinksminimai; pobūvių rengimas; poilsio ir pramogų vietų paslaugos; poilsio stovyklų paslaugos (pramoginių); povandeninio plaukiojimo reikmenų nuoma; praktinis mokymas (parodomasis); pramoginių ar mokomųjų konkursų rengimas; pramoginių rodinių (šou) kūrimas; pramoginių rodinių (šou) rengimas; pramogų informacija; pramogų paviljonų paslaugos; profesijos pasirinkimo konsultacijos; profesinis mokymas ir rengimas; profesinis perkvalifikavimas; radijo ir televizijos imtuvų nuoma; radijo ir televizijos programų kūrimas; radijo pramoginės laidos; religinis švietimas; reporterių paslaugos; scenaristų paslaugos; seminarų rengimas ir vedimas; simpoziumų rengimas ir vedimas; sporto aikščių nuoma; sporto įrenginių nuoma (išskyrus transporto priemones); sporto renginių rengimas; sporto stovyklų paslaugos; sporto varžybų tvarkaraščių sudarymas; sporto varžybų rengimas; stadionų įrenginių nuoma; subtitravimas; sveikatos klubų paslaugos (sveikatinimas ir kūno rengybos treniruotės); šokių vakarų rengimas; švietimo informacija; švietimo paslaugos; teatro dekoracijų nuoma; teatro spektakliai; tekstų maketavimo paslaugos (ne reklaminių tekstų); tekstų skelbimas (išskyrus reklaminius); televizijos ar teatro studijų apšvietimo priemonių nuoma; televizijos ir radijo imtuvų nuoma; televizijos ir radijo programų rengimas; televizijos pramoginės laidos; teniso kortų nuoma; tiesioginių laidų rengimas; ugdomasis vadovavimas (mokymas); vaikų darželiai; vaizdajuosčių (videokasečių) nuoma; vaizdajuosčių įrašymas; vaizdajuosčių redagavimas; vaizdo filmų demonstravimas; vertėjų žodžiu paslaugos; vertimai; videofilmų gamyba; videokamerų nuoma; vietų užsakymas spektakliams; zoologijos sodų paslaugos; žaidimų įrangos nuoma; žaidimų paslaugos, teikiamos tiesiogiai per kompiuterių tinklą; žaislų nuoma.

---

(111) **69141**
(151) 2014 06 25
(210) 2013 1381
(220) 2013 08 09
(181) 2023 08 09
(732) HONGTA TOBACCO (GROUP) CO, LTD, No.118, Hongta Avenue, Hongta District, Yuxi, Yunnan, CN
(740) Marius Jakulis - Jason, 3, AAA Law, J. Jasinskio g. 16 A, LT-03163 Vilnius, LT
(540)

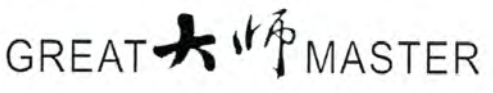

(531) 27.5, 28.3
(511)
34 tabakas; kramtomasis tabakas; cigarai, cigaretės, turinčios tabako pakaitalų (ne medicinos reikmėms); cigaretės, cigariukai (cigarilės); rūkamosios žolės; uostomasis tabakas; pjaustytas tabakas; cigarų ir cigarečių kandiklių galiukai iš geltonojo gintaro; tabakinės; filtruojamieji cigarečių kandikliai; pypkės; cigarų apipjaustymo įtaisai; cigarų dėžutės; cigarečių portsigarai; cigarų kandikliai; cigarečių sukimo kišeniniai įtaisai; cigarečių kandikliai; cigarečių kandiklių antgaliai; pypkių valikliai, pypkių stoveliai; tabako talpyklos; uostomojo tabako tabakinės; peleninės; tabako vartotojų spjaudyklės; cigarų dėžutės su drėkintuvu; degtukai; degtukų laikikliai; degtukų dėžutės; rūkorių žiebtuvėliai; žiebtuvėlių dujų balionėliai, tarp jų dujų balionėliai cigarų ir cigarečių žiebtuvėliams; titnagai; cigarečių žiebtuvėlių suskystintųjų dujų balionėliai; cigarečių filtrai; cigarečių popieriaus knygelės; sugeriamasis popierius (pypkėms); cigaretinis popierius; cigarečių filtrai (siūlai).

---

(111) **69142**
(151) 2014 06 25
(210) 2013 1385
(220) 2013 08 12
(181) 2023 08 12
(732) UAB „AIVITA“, Svirbygalos g. 6, LT-46281 Kaunas, LT
(540)



(531) 26.3, 27.1, 29.1
(591) tamsiai mėlyna, tamsiai raudona.
(511)
35 didmeninė prekyba dažais, lakais, rankiniais įrankiais, matavimo įrankiais, metalinėmis kopėčiomis, metaliniais pastoliais.

---

(111) **69143**
(151) 2014 06 25
(210) 2013 1399
(220) 2013 08 14
(181) 2023 08 14
(732) LINA ŽEMAITĖ, Savanorių pr. 235-4, LT-44001 Kaunas, LT
(740) Nijolė Nemcevičienė, 19, Nijolės Nemcevičienės patentinių paslaugų firma, Laisvės al. 101A - 105, LT-44291 Kaunas, LT
(540)



(531) 5.5, 25.1, 27.5
(511)
35 reklama; batų, odos ir odinės galanterijos dirbinių bei jų priedų sukaupimas (išskyrus vežimą) kitiems, teikiantis pirkėjams galimybę patogiai apžiūrėti ir įsigyti tų prekių mažmeninėse ir didmeninėse parduotuvėse, elektroninėmis priemonėmis žiniatinklio svetainėse.

---

(111) **69144**
(151) 2014 06 25
(210) 2013 1403
(220) 2013 08 14
(181) 2023 08 14
(732) SAULIUS MEILUTIS, 97A Grantley Gardens, Plymouth PL3 5AJ, GB
(740) Advokatų profesinė bendrija „Baltic Legal Solutions Lietuva“, Subačiaus g. 7, LT-01302, Vilnius, LT
(540)



(531) 4.5, 26.4, 26.11, 29.1
(591) mėlyna, žydra, balta.
(511)
36 draudimas; finansinės operacijos; piniginės operacijos; nekilnojamojo turto operacijos; anglies dioksido kreditų pardavimo tarpininkavimas; antikvarinių daiktų įvertinimas; atsiskaitymų ne grynaisiais pinigais sistema (kliringas); banko operacijos; biržos kursų kitimo informacija; biržos maklerių paslaugos; būsto agentūros (butai); butų nuoma; čekių patikrinimas; dalimis padengiamos paskolos; daugiabučių namų valdymas; debeto

kortelių paslaugos; draudimas nuo gaisro; draudimas nuo nelaimingų atsitikimų; draudimo informacija; draudimo konsultacijos; draudimo rizikos vertintojų (aktuarų) paslaugos; draudimo tarpininkavimas (draudimo makleriai); elektroninės banko operacijos; elektroninis lėšų pervedimas; elektroninis pinigų pervedimas; faktoringas; finansavimo paslaugos; finansinė informacija; finansinė parama; finansinės analizės; finansinės konsultacijos; finansinės veiklos vadyba; finansinis įvertinimas (draudimo, banko operacijų, nekilnojamojo turto); finansinis įvertinimas (ekspertizė); finansinis įvertinimas stačio miško; finansinis vilnų įvertinimas; garantijos; gyvenamųjų patalpų nuoma; gyvybės draudimas; hipotekos paskolos; investicijų fondai; išperkamosios nuomos finansavimas; jūrinis draudimas; juvelyrinių dirbinių (brangenybių) įvertinimas; juvelyrinių dirbinių įvertinimas; kapitalo investavimas; kelioninių čekių išleidimas; kontorų nuoma (nekilnojamas turtas); kredito agentūros; kredito kortelių išleidimas; kredito kortelių paslaugos; labdaros fondų lėšų rinkimas; laidavimo įsipareigojimai; laidavimo paslaugos; lėšų investavimas; meno kūrinių įvertinimas; muitinės tarpininkų veikla (muitinės makleriai); nekilnojamojo turto agentūros; nekilnojamojo turto įvertinimas; nekilnojamojo turto nuoma; nekilnojamojo turto nuomos agentūros; nekilnojamojo turto tarpininkų veikla (nekilnojamojo turto makleriai); nekilnojamojo turto valdymas; numizmatinis įvertinimas; nuompinigių rinkimas; palūkanavimas (lombardų veikla); paskolos (finansinės); pašto ženklų įvertinimas; patikėtinis (turto); patikėtinių veikla; pensijų mokėjimo paslaugos; pinigų keitimas; pinigų rinkliavų rengimas; pirkimo išsimokėtinai finansavimas; remonto įkainių įvertinimas (finansinis įvertinimas); rentos rinkimas; saugojimas seifuose; savišalpos fondo paslaugos; skolinimas už vertybinius popierius; skolinimosi patarėjų paslaugos; skolų inkasavimo agentūros; sveikatos draudimas; tarpininkavimas (maklerių veikla); tarpuskaitos namai (finansiniai); taupomųjų bankų paslaugos; ūkių nuoma; verslo likvidavimo paslaugos (finansinės); vertybinių popierių išleidimas; vertybinių popierių supirkimo ir pardavimo tarpininkavimas (vertybinių popierių makleriai); vertybių saugojimas.

41 švietimas; mokymas; pramogos; sportinė ir kultūrinė veikla; abonementinės bibliotekos; akademijos (mokymas); asmeninių trenerių paslaugos (kūno rengybos treniruotės); atrakcionų parkai; bilietų agentūrų paslaugos (pramogos); cirkai; dekoracijų nuoma; diskotekų paslaugos; diskotekų vedėjų paslaugos; egzaminavimas; elektroninė darbalaukinė leidyba; elektroninių knygų ir žurnalų tiesioginis publikavimas; elektroninių publikacijų tiesioginis pateikimas per kompiuterių tinklą (ne parsisiunčiamųjų); estrados artistų paslaugos; filmų kūrimas (išskyrus reklaminius); fizinis lavinimas; fotografavimas; fotoreportažų rengimas; gamybinė praktika (parodomoji); garso aparatūros nuoma; garso įrašų montavimas; garso įrašų nuoma; gestų kalbos vertimas; gimnastikos mokymas; gyvūnų dresavimas; golfo paslaugos; grožio konkursų rengimas; informacija apie poilsio ir pramogų renginius; instruktavimas; internatinės mokyklos; įrašų studijų paslaugos; kaligrafijos paslaugos; karaokės paslaugų parūpinimas; kasetinių vaizdo magnetofonų nuoma; kilnojamosios bibliotekos; kinematografijos reikmenų ir kino projektorių nuoma; kino filmų demonstravimas; kino filmų nuoma; kino juostų nuoma; kino studijos; klubų paslaugos (pramogos ar švietimas); knygų leidyba; kolokviumų rengimas ir vedimas; koncertų rengimas ir vedimas; konferencijų rengimas ir vedimas; kongresų rengimas ir vedimas; kultūros ar mokomųjų parodų rengimas; kūno rengybos treniruočių vedimas; lošimai; lošimo namų (kazino) paslaugos; loterijų rengimas; madų šou rengimas (pramogų reikmėms); mikrofilmavimas; miuzikholai; modelių parinkimas dailininkams; mokyklų paslaugos (švietimas); mokymas (mažos grupės ar vieno asmens); muziejų aprūpinimas eksponavimo reikmenimis; muzikos komponavimo paslaugos; muzikos kūrimas; naktiniai klubai; ne reklaminių tekstų rašymas; neakivaizdinis mokymas; orkestrų paslaugos; pasilinksminimai; pobūvių rengimas; poilsio ir pramogų vietų paslaugos; poilsio stovyklų paslaugos (pramoginių); povandeninio plaukiojimo reikmenų nuoma; praktinis mokymas (parodomasis); pramoginių ar mokomųjų konkursų rengimas; pramoginių rodinių (šou) kūrimas; pramoginių rodinių (šou) rengimas; pramogų informacija; pramogų paviljonų paslaugos; profesijos pasirinkimo konsultacijos; profesinis mokymas ir rengimas; profesinis perkvalifikavimas; radijo ir televizijos imtuvų nuoma; radijo ir televizijos programų kūrimas; radijo pramoginės laidos; religinis švietimas; reporterių paslaugos; scenaristų paslaugos; seminarų rengimas ir vedimas; simpoziumų rengimas ir vedimas; sporto aikščių nuoma; sporto įrenginių nuoma (išskyrus transporto priemones); sporto renginių rengimas; sporto stovyklų paslaugos; sporto varžybų tvarkaraščių sudarymas; sporto varžybų rengimas; stadionų įrenginių nuoma; subtitravimas; sveikatos klubų paslaugos (sveikatinimas ir kūno rengybos treniruotės); šokių vakarų rengimas; švietimo informacija; švietimo paslaugos; teatro dekoracijų nuoma; teatro spektakliai; tekstų maketavimo paslaugos (ne reklaminių tekstų); tekstų skelbimas (išskyrus reklaminius); televizijos ar teatro studijų apšvietimo priemonių nuoma; televizijos ir radijo imtuvų nuoma; televizijos ir radijo programų rengimas; televizijos pramoginės laidos; teniso kortų nuoma; tiesioginių laidų rengimas; ugdomasis vadovavimas (mokymas); vaikų darželiai; vaizdajuosčių (videokasečių) nuoma; vaizdajuosčių įrašymas; vaizdajuosčių redagavimas; vaizdo filmų demonstravimas; vertėjų žodžiu paslaugos; vertimai; videofilmų gamyba; videokamerų nuoma; vietų užsakymas spektakliams; zoologijos sodų paslaugos; žaidimų įrangos nuoma; žaidimų paslaugos, teikiamos tiesiogiai per kompiuterių tinklą; žaislų nuoma.

(111) **69145**

(151) 2014 06 25

(210) 2013 1420

(220) 2013 08 20

(181) 2023 08 20

(732) RENATA LYNIKIENĖ, Perkūnkiemio g. 9-41, LT-06001 Vilnius, LT

(540)



(531) 2.3, 5.5, 27.3, 29.1

(591) juoda, balta, žalia.

(511)

35 reklama; verslo vadyba; verslo tvarkyba; įstaigų veikla; algalapių parengimas; artistų verslo vadyba; biuro mašinų ir įrengimų nuoma; buhalterinė apskaita; dokumentų dauginimas; duomenų paieška kompiuterių rinkmenose (kitiems); ekonominis prognozavimas; fotokopijavimas; fotokopijavimo mašinų nuoma; importo ir eksporto agentūros; informacijos rinkimas kompiuterinėse duomenų bazėse; informacijos sisteminimas kompiuterinėse duomenų bazėse; kainų palyginimo paslaugos; komercijos ar pramonės vadybos pagalba; komercinė informacija ir patarimai vartotojams (konsultacijų teikimas); komercinės informacijos agentūros; kompiuterizuotas rinkmenų (bylų) tvarkymas; laikraščių užsakymas (kitiems); madų šou rengimas pardavimo skatinimo reikmėms; maketavimo paslaugos reklamos tikslams; mažmeninė ir didmeninė prekyba farmacijos, veterinarijos ir higienos preparatais bei medicinos reikmenimis; modelių paslaugos (reklamos reikmėms ar pardavimui skatinti); mokesčių apskaičiavimas; mugių rengimas (komercijos ar reklamos reikmėms); naujienų apžvalgų paslaugos; nuomonių tyrimas; pardavimas aukcione; parduotuvių vitrinų puošimas (tvarkymas); parodų rengimas komercijos ar reklamos reikmėms; paslaugų nuoma (verslo pagalba); pavyzdžių platinimas; perrašinėjimas; personalo komplektavimas; personalo vadybos konsultacijos; prekių pardavimo skatinimas (kitiems); prekių pateikimas žiniasklaidoje pardavimo reikmėms; prekių rodymas; prekių užsakymų administracinis tvarkymas; psichologinis testavimas personalo parinkimo reikmėms; radijo reklama; reklama paštu; reklaminės medžiagos nuoma; reklaminės medžiagos tobulinimas; reklaminių filmų gamyba; reklaminių skelbimų platinimas; reklaminių skilčių rengimas; reklaminių tekstų rašymas; reklaminių tekstų skelbimas; reklamos agentūros; reklamos laiko nuoma žiniasklaidoje; reklamos pristatymas paštu; reklamos vietų nuoma; rėmėjų paieška; rinkodara; rinkos nagrinėjimas; rinkotyra; samdos agentūros; savikainos analizė; sąskaitų būklės apyskaitų sudarymas; sąskaitų-faktūrų išrašymas; sekretoriavimas; skelbimų klijavimas; smulkių prekių pardavimo automatų nuoma; spausdinimas (mašinėle); statistinių duomenų rinkimas; stenografavimas; tekstų dorojimas; telefoniniai atsakymai (kai abonentas nepasiekiamas); telekomunikacinių paslaugų užsakymas (kitiems); telerinkodaros paslaugos; televizijos reklama; tiekimo paslaugos kitiems (prekių ir paslaugų pirkimas kitiems verslams); trečiųjų asmenų prekių ir paslaugų licencijavimo komercinis administravimas; verslo informacija; verslo nagrinėjimas; verslo operacijų įvertinimas; verslo organizavimo konsultacijos; verslo patikrinimai; verslo perkėlimo paslaugos; verslo specialistų konsultacijos; verslo tyrimai; verslo vadyba (sportininkams); verslo vadybos ir organizavimo konsultacijos; verslo vadybos konsultacijos; verslo vadybos pagalba; verslo vadybos patarėjų paslaugos; viešas reklamavimas; viešasis elektroninis reklamavimas kompiuterių tinkle; viešbučių verslo vadyba; verslo auditas; verslo efektyvumo (veiksmingumo) specialistų paslaugos; visuomenės informavimas.

41 švietimas; mokymas; pramogos; sportinė ir kultūrinė veikla; abonementinės bibliotekos; akademijos (mokymas); asmeninių trenerių paslaugos (kūno rengybos treniruotės); atrakcionų parkai; bilietų agentūrų paslaugos (pramogos); cirkai; dekoracijų nuoma; diskotekų paslaugos; diskotekų vedėjų paslaugos; egzaminavimas; elektroninė darbalaukinė leidyba; elektroninių knygų ir žurnalų tiesioginis publikavimas; elektroninių publikacijų tiesioginis pateikimas per kompiuterių tinklą (ne parsisiunčiamųjų); estrados artistų paslaugos; filmų kūrimas (išskyrus reklaminius); fizinis lavinimas; fotografavimas; fotoreportažų rengimas; gamybinė praktika (parodomoji); garso aparatūros nuoma; garso įrašų montavimas; garso įrašų nuoma; gestų kalbos vertimas; gimnastikos mokymas; gyvūnų dresavimas; golfo paslaugos; grožio konkursų rengimas; informacija apie poilsio ir pramogų renginius; instruktavimas; internatinės mokyklos; įrašų studijų paslaugos; kaligrafijos paslaugos; karaokės paslaugų parūpinimas; kasetinių vaizdo magnetofonų nuoma; kilnojamosios bibliotekos; kinematografijos reikmenų ir kino projektorių nuoma; kino filmų demonstravimas; kino filmų nuoma; kino juostų nuoma; kino studijos; klubų paslaugos (pramogos ar švietimas); knygų leidyba; kolokviumų rengimas ir vedimas; koncertų rengimas ir vedimas; konferencijų rengimas ir vedimas; kongresų rengimas ir vedimas; kultūros ar mokomųjų parodų rengimas; kūno rengybos treniruočių vedimas; lošimai; lošimo namų (kazino) paslaugos; loterijų rengimas; madų šou rengimas (pramogų reikmėms); mikrofilmavimas; miuzikholai; modelių parinkimas

dailininkams; mokyklų paslaugos (švietimas); mokymas (mažos grupės ar vieno asmens); muziejų aprūpinimas eksponavimo reikmenimis; muzikos komponavimo paslaugos; muzikos kūrimas; naktiniai klubai; ne reklaminių tekstų rašymas; neakivaizdinis mokymas; orkestrų paslaugos; pasilinksminimai; pobūvių rengimas; poilsio ir pramogų vietų paslaugos; poilsio stovyklų paslaugos (pramoginių); povandeninio plaukiojimo reikmenų nuoma; praktinis mokymas (parodomasis); pramoginių ar mokomųjų konkursų rengimas; pramoginių rodinių (šou) kūrimas; pramoginių rodinių (šou) rengimas; pramogų informacija; pramogų paviljonų paslaugos; profesijos pasirinkimo konsultacijos; profesinis mokymas ir rengimas; profesinis perkvalifikavimas; radijo ir televizijos imtuvų nuoma; radijo ir televizijos programų kūrimas; radijo pramoginės laidos; religinis švietimas; reporterių paslaugos; scenaristų paslaugos; seminarų rengimas ir vedimas; simpoziumų rengimas ir vedimas; sporto aikščių nuoma; sporto įrenginių nuoma (išskyrus transporto priemones); sporto renginių rengimas; sporto stovyklų paslaugos; sporto varžybų tvarkaraščių sudarymas; sporto varžybų rengimas; stadionų įrenginių nuoma; subtitravimas; sveikatos klubų paslaugos (sveikatinimas ir kūno rengybos treniruotės); šokių vakarų rengimas; švietimo informacija; švietimo paslaugos; teatro dekoracijų nuoma; teatro spektakliai; tekstų maketavimo paslaugos (ne reklaminių tekstų); tekstų skelbimas (išskyrus reklaminius); televizijos ar teatro studijų apšvietimo priemonių nuoma; televizijos ir radijo imtuvų nuoma; televizijos ir radijo programų rengimas; televizijos pramoginės laidos; teniso kortų nuoma; tiesioginių laidų rengimas; ugdomasis vadovavimas (mokymas); vaikų darželiai; vaizdajuosčių (videokasečių) nuoma; vaizdajuosčių įrašymas; vaizdajuosčių redagavimas; vaizdo filmų demonstravimas; vertėjų žodžiu paslaugos; vertimai; videofilmų gamyba; videokamerų nuoma; vietų užsakymas spektakliams; zoologijos sodų paslaugos; žaidimų įrangos nuoma; žaidimų paslaugos, teikiamos tiesiogiai per kompiuterių tinklą; žaislų nuoma.

---

(111) **69146**
(151) 2014 06 25
(210) 2013 1501
(220) 2013 09 02
(181) 2023 09 02
(732) UAB „GENERAL FINANCING“, Perkūnkiemio g. 3, LT-12127 Vilnius, LT
(540)



(531) 26.1, 29.1
(591) balta, raudona, juoda.
(511)

36 draudimas; finansinės operacijos; piniginės operacijos; nekilnojamojo turto operacijos; anglies dioksido kreditų pardavimo tarpininkavimas; antikvarinių daiktų įvertinimas; atsiskaitymų ne grynaisiais pinigais sistema (kliringas); banko operacijos; biržos kursų kitimo informacija; biržos maklerių paslaugos; būsto agentūros (butai); butų nuoma; čekių patikrinimas; dalimis padengiamos paskolos; daugiabučių namų valdymas; debeto kortelių paslaugos; draudimas nuo gaisro; draudimas nuo nelaimingų atsitikimų; draudimo informacija; draudimo konsultacijos; draudimo rizikos vertintojų (aktuarų) paslaugos; draudimo tarpininkavimas (draudimo makleriai); elektroninės banko operacijos; elektroninis lėšų pervedimas; elektroninis pinigų pervedimas; faktoringas; finansavimo paslaugos; finansinė informacija; finansinė parama; finansinės analizės; finansinės konsultacijos; finansinės veiklos vadyba; finansinis įvertinimas (draudimo, banko operacijų, nekilnojamojo turto); finansinis įvertinimas (ekspertizė); finansinis įvertinimas stačio miško; finansinis vilnų įvertinimas; garantijos; gyvenamųjų patalpų nuoma; gyvybės draudimas; hipotekos paskolos; investicijų fondai; išperkamosios nuomos finansavimas; jūrinis draudimas; juvelyrinių dirbinių (brangenybių) įvertinimas; juvelyrinių dirbinių įvertinimas; kapitalo investavimas; kelioninių čekių išleidimas; kontorų nuoma (nekilnojamas turtas); kredito agentūros; kredito kortelių išleidimas; kredito kortelių paslaugos; labdaros fondų lėšų rinkimas; laidavimo įsipareigojimai; laidavimo paslaugos; lėšų investavimas; meno kūrinių įvertinimas; muitinės tarpininkų veikla (muitinės makleriai); nekilnojamojo turto agentūros; nekilnojamojo turto įvertinimas; nekilnojamojo turto nuoma; nekilnojamojo turto nuomos agentūros; nekilnojamojo turto tarpininkų veikla (nekilnojamojo turto makleriai); nekilnojamojo turto valdymas; numizmatinis įvertinimas; nuompinigių rinkimas; palūkanavimas (lombardų veikla); paskolos (finansinės); pašto ženklų įvertinimas; patikėtinis (turto); patikėtinių veikla; pensijų mokėjimo paslaugos; pinigų keitimas; pinigų rinkliavų rengimas; pirkimo išsimokėtinai finansavimas; remonto įkainių įvertinimas (finansinis įvertinimas); rentos rinkimas; saugojimas seifuose; savišalpos fondo paslaugos; skolinimas už vertybinius popierius; skolinimosi patarėjų paslaugos; skolų inkasavimo agentūros; sveikatos draudimas; tarpininkavimas (maklerių veikla); tarpuskaitos namai (finansiniai); taupomųjų bankų paslaugos; ūkių nuoma; verslo likvidavimo paslaugos (finansinės); vertybinių popierių išleidimas; vertybinių popierių supirkimo ir pardavimo tarpininkavimas (vertybinių popierių makleriai); vertybių saugojimas.

---

(111) **69147**
(151) 2014 06 25
(210) 2013 1508
(220) 2013 09 02
(181) 2023 09 02
(732) NEIVIDAS BIRIUKOVAS, Kęstučio g. 56-1, LT-44305 Kaunas, LT
(740) UAB „Grantus“, Savanorių pr. 263A, LT-50132, Kaunas, LT
(540)



(531) 7.1, 21.1, 24.15
(511)
41 švietimas; mokymas; pramogos; sportinė ir kultūrinė veikla; abonementinės bibliotekos; akademijos (mokymas); asmeninių trenerių paslaugos (kūno rengybos treniruotės); atrakcionų parkai; bilietų agentūrų paslaugos (pramogos); cirkai; dekoracijų nuoma; diskotekų paslaugos; diskotekų vedėjų paslaugos; egzaminavimas; elektroninė darbalaukinė leidyba; elektroninių knygų ir žurnalų tiesioginis publikavimas; elektroninių publikacijų tiesioginis pateikimas per kompiuterių tinklą (ne parsisiunčiamųjų); estrados artistų paslaugos; filmų kūrimas (išskyrus reklaminius); fizinis lavinimas; fotografavimas; fotoreportažų rengimas; gamybinė praktika (parodomoji); garso aparatūros nuoma; garso įrašų montavimas; garso įrašų nuoma; gestų kalbos vertimas; gimnastikos mokymas; gyvūnų dresavimas; golfo paslaugos; grožio konkursų rengimas; informacija apie poilsio ir pramogų renginius; instruktavimas; internatinės mokyklos; įrašų studijų paslaugos; kaligrafijos paslaugos; karaokės paslaugų parūpinimas; kasetinių vaizdo magnetofonų nuoma; kilnojamosios bibliotekos; kinematografijos reikmenų ir kino projektorių nuoma; kino filmų demonstravimas; kino filmų nuoma; kino juostų nuoma; kino studijos; klubų paslaugos (pramogos ar švietimas); knygų leidyba; kolokviumų rengimas ir vedimas; koncertų rengimas ir vedimas; konferencijų rengimas ir vedimas; kongresų rengimas ir vedimas; kultūros ar mokomųjų parodų rengimas; kūno rengybos treniruočių vedimas; lošimai; lošimo namų (kazino) paslaugos; loterijų rengimas; madų šou rengimas (pramogų reikmėms); mikrofilmavimas; miuzikholai; modelių parinkimas dailininkams; mokyklų paslaugos (švietimas); mokymas (mažos grupės ar vieno asmens); muziejų aprūpinimas eksponavimo reikmenimis; muzikos komponavimo paslaugos; muzikos kūrimas; naktiniai klubai; ne reklaminių tekstų rašymas; neakivaizdinis mokymas; orkestrų paslaugos; pasilinksminimai; pobūvių rengimas; poilsio ir pramogų vietų paslaugos; poilsio stovyklų paslaugos (pramoginių); povandeninio plaukiojimo reikmenų nuoma; praktinis mokymas (parodomasis); pramoginių ar mokomųjų konkursų rengimas; pramoginių rodinių (šou) kūrimas; pramoginių rodinių (šou) rengimas; pramogų informacija; pramogų paviljonų paslaugos; profesijos pasirinkimo konsultacijos; profesinis mokymas ir rengimas; profesinis perkvalifikavimas; radijo ir televizijos imtuvų nuoma; radijo ir televizijos programų kūrimas; radijo pramoginės laidos; religinis švietimas; reporterių paslaugos; scenaristų paslaugos; seminarų rengimas ir vedimas; simpoziumų rengimas ir vedimas; sporto aikščių nuoma; sporto įrenginių nuoma (išskyrus transporto priemones); sporto renginių rengimas; sporto stovyklų paslaugos; sporto varžybų tvarkaraščių sudarymas; sporto varžybų rengimas; stadionų įrenginių nuoma; subtitravimas; sveikatos klubų paslaugos (sveikatinimas ir kūno rengybos treniruotės); šokių vakarų rengimas; švietimo informacija; švietimo paslaugos; teatro dekoracijų nuoma; teatro spektakliai; tekstų maketavimo paslaugos (ne reklaminių tekstų); tekstų skelbimas (išskyrus reklaminius); televizijos ar teatro studijų apšvietimo priemonių nuoma; televizijos ir radijo imtuvų nuoma; televizijos ir radijo programų rengimas; televizijos pramoginės laidos; teniso kortų nuoma; tiesioginių laidų rengimas; ugdomasis vadovavimas (mokymas); vaikų darželiai; vaizdajuosčių (videokasečių) nuoma; vaizdajuosčių įrašymas; vaizdajuosčių redagavimas; vaizdo filmų demonstravimas; vertėjų žodžiu paslaugos; vertimai; videofilmų gamyba; videokamerų nuoma; vietų užsakymas spektakliams; zoologijos sodų paslaugos; žaidimų įrangos nuoma; žaidimų paslaugos, teikiamos tiesiogiai per kompiuterių tinklą; žaislų nuoma.

---

(111) **69148**
(151) 2014 06 25
(210) 2013 1510
(220) 2013 09 02
(181) 2023 09 02
(732) UAB „UGO PROJEKTAI“, Donelaičio g. 26-2, LT-44239 Kaunas, LT
(740) UAB „Grantus“, Savanorių pr. 263A, LT-50132, Kaunas, LT
(540)



(531) 5.13, 7.1, 9.1, 29.1

(591) juoda, geltona, raudona, balta.

(511)

43 maisto ir gėrimų parūpinimo paslaugos; laikinas apgyvendinimas; apgyvendinimo biurai (viešbučiai, pensionai); apšvietimo priemonių nuoma (ne teatrui ar televizijos studijoms); aprūpinimas maistu ir gėrimais; barų paslaugos; geriamojo vandens dalytuvų nuoma; gyvūnų pensionai; kavinės; kavos barai; kėdžių, stalų, staltiesių, stiklo dirbinių nuoma; kilnojamųjų statinių nuoma; laikino būsto parūpinimas; lopšeliai; maisto gaminimo (virimo, kepimo) aparatų nuoma; moteliai; palapinių nuoma; pensionai (apstatyti kambariai ir maitinimas); pensionų rezervavimas; poilsio stovyklaviečių paslaugos; restoranai; savitarnos restoranai; senelių namai; susitikimo patalpų nuoma; trumpa patalpų nuoma; trumpo poilsio stovyklų paslaugos (nuomojamos patalpos); turizmo bazės; užkandinės; valgyklos; viešbučiai; viešbučių rezervavimas.

---

(111) **69149**

(151) 2014 06 25

(210) 2013 1511

(220) 2013 09 02

(181) 2023 09 02

(732) VYTAUTAS MILBUTAS, Pagirių g. 9, Ilgakiemis, LT-53288 Kauno r., LT

(740) UAB „Grantus“, Savanorių pr. 263A, LT-50132, Kaunas, LT

(540)



(531) 21.1, 24.17, 29.1

(591) tamsiai ruda, tamsiai raudona, balta.

(511)

41 švietimas; mokymas; pramogos; sportinė ir kultūrinė veikla; abonementinės bibliotekos; akademijos (mokymas); asmeninių trenerių paslaugos (kūno rengybos treniruotės); atrakcionų parkai; bilietų agentūrų paslaugos (pramogos); cirkai; dekoracijų nuoma; diskotekų paslaugos; diskotekų vedėjų paslaugos; egzaminavimas; elektroninė darbalaukinė leidyba; elektroninių knygų ir žurnalų tiesioginis publikavimas; elektroninių publikacijų tiesioginis pateikimas per kompiuterių tinklą (ne parsisiunčiamųjų); estrados artistų paslaugos; filmų kūrimas (išskyrus reklaminius); fizinis lavinimas; fotografavimas; fotoreportažų rengimas; gamybinė praktika (parodomoji); garso aparatūros nuoma; garso įrašų montavimas; garso įrašų nuoma; gestų kalbos vertimas; gimnastikos mokymas; gyvūnų dresavimas; golfo paslaugos; grožio konkursų rengimas; informacija apie poilsio ir pramogų renginius; instruktavimas; internatinės mokyklos; įrašų studijų paslaugos; kaligrafijos paslaugos; karaokės paslaugų parūpinimas; kasetinių vaizdo magnetofonų nuoma; kilnojamosios bibliotekos; kinematografijos reikmenų ir kino projektorių nuoma; kino filmų demonstravimas; kino filmų nuoma; kino juostų nuoma; kino studijos; klubų paslaugos (pramogos ar švietimas); knygų leidyba; kolokviumų rengimas ir vedimas; koncertų rengimas ir vedimas; konferencijų rengimas ir vedimas; kongresų rengimas ir vedimas; kultūros ar mokomųjų parodų rengimas; kūno rengybos treniruočių vedimas; lošimai; lošimo namų (kazino) paslaugos; loterijų rengimas; madų šou rengimas (pramogų reikmėms); mikrofilmavimas; miuzikholai; modelių parinkimas dailininkams; mokyklų paslaugos (švietimas); mokymas (mažos grupės ar vieno asmens); muziejų aprūpinimas eksponavimo reikmenimis; muzikos komponavimo paslaugos; muzikos kūrimas; naktiniai klubai; ne reklaminių tekstų rašymas; neakivaizdinis mokymas; orkestrų paslaugos; pasilinksminimai; pobūvių rengimas; poilsio ir pramogų vietų paslaugos; poilsio stovyklų paslaugos (pramoginių); povandeninio plaukiojimo reikmenų nuoma; praktinis mokymas (parodomasis); pramoginių ar mokomųjų konkursų rengimas; pramoginių rodinių (šou) kūrimas; pramoginių rodinių (šou) rengimas; pramogų informacija; pramogų paviljonų paslaugos; profesijos pasirinkimo konsultacijos; profesinis mokymas ir rengimas; profesinis perkvalifikavimas; radijo ir televizijos imtuvų nuoma; radijo ir televizijos programų kūrimas; radijo pramoginės laidos; religinis švietimas; reporterių paslaugos; scenaristų paslaugos; seminarų rengimas ir vedimas; simpoziumų rengimas ir vedimas; sporto aikščių nuoma; sporto įrenginių nuoma (išskyrus transporto priemones); sporto renginių rengimas; sporto stovyklų paslaugos; sporto varžybų tvarkaraščių sudarymas; sporto varžybų rengimas; stadionų įrenginių nuoma; subtitravimas; sveikatos klubų paslaugos (sveikatinimas ir kūno rengybos treniruotės); šokių vakarų rengimas; švietimo informacija; švietimo paslaugos; teatro dekoracijų nuoma; teatro spektakliai; tekstų maketavimo paslaugos (ne reklaminių tekstų); tekstų skelbimas (išskyrus reklaminius); televizijos ar teatro studijų apšvietimo priemonių nuoma; televizijos ir radijo imtuvų nuoma; televizijos ir radijo programų rengimas; televizijos pramoginės laidos; teniso kortų nuoma; tiesioginių laidų rengimas; ugdomasis vadovavimas (mokymas); vaikų darželiai; vaizdajuosčių (videokasečių) nuoma; vaizdajuosčių įrašymas; vaizdajuosčių redagavimas; vaizdo

filmų demonstravimas; vertėjų žodžiu paslaugos; vertimai; videofilmų gamyba; videokamerų nuoma; vietų užsakymas spektakliams; zoologijos sodų paslaugos; žaidimų įrangos nuoma; žaidimų paslaugos, teikiamos tiesiogiai per kompiuterių tinklą; žaislų nuoma.

---

(111) **69150**
(151) 2014 06 25
(210) 2013 1518
(220) 2013 09 02
(181) 2023 09 02
(732) UAB „LJ78“, Lukšio g. 32, LT-08222 Vilnius, LT
(740) Jurga Petniūnaitė, 51, AAA Law, J. Jasinskio g. 16 A, LT-03163 Vilnius, LT
(540)



(531) 25.7, 26.4, 26.4
(511)
43 aprūpinimas maistu ir gėrimais; maisto ir gėrimų paruošimas vartojimui; barų paslaugos; kavinės; kavos barai; restoranai; užkandinės; valgyklos.

---

(111) **69151**
(151) 2014 06 25
(210) 2013 1643
(220) 2010 04 09
(181) 2020 04 09
(732) BALTIKA BREWERIES, 6-th Verkhny pereulok, 3, RU-194292 Saint-Petersburg, RU
(740) Marija Lenkutienė, 6, Patentinių paslaugų centras, UAB, J.Basanavičiaus g. 11/1, LT-03108 Vilnius, LT
(540)

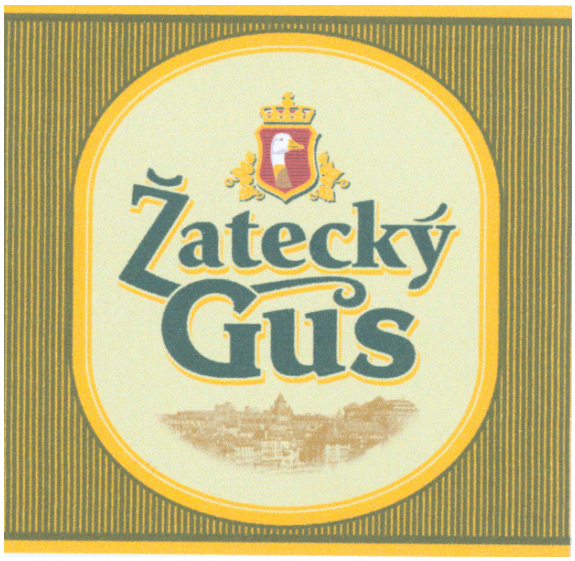

(531) 6.7, 24.1, 25.1, 25.7, 29.1
(591) tamsiai žalia, geltona, tamsiai raudona, gelsvai žalia, pilka, balta.
(511)
32 gavieji aperityvai; vandenys (gėrimai); gira (gaivieji gėrimai); gaivieji kokteiliai; limonadai; žemės riešutų pienas (gaivusis gėrimas); gaivieji gėrimai; izotoniniai (netonizuojantys) gėrimai; gaivieji medaus gėrimai; išrūgų gėrimai; gaivieji vaisių sulčių gėrimai; migdolų pienas (gėrimas); vaisių nektarai (gaivieji); oršadas (migdolų pieno gėrimas); Žateco alus; Žateco gaivusis alus; putojančių gėrimų gaminimo milteliai; daržovių sultys (gėrimai); vaisių sultys; gazuoto vandens gaminimo preparatai; likerių gaminimo preparatai; mineralinio vandens gaminimo preparatai; gėrimų gaminimo preparatai; misa; putojančių gėrimų gaminimo pastilės; šalta arbata; gaivieji vaisių ekstraktai; Žateco apynių ekstraktai alui daryti; esencijos gėrimams gaminti.

---

(111) **69152**
(151) 2014 06 25
(210) 2013 1644
(220) 2013 09 19
(181) 2023 09 19
(732) ZAO „TECHNONICOL“, Krymsky Val 8, 119049 Moscow, RU

(740) Reda Žabolienė, 7, Advokatės Redos Žabolienės kontora METIDA, Verslo centras VERTAS, Gynėjų g. 16, LT-01109 Vilnius, LT

(540)

Унифлекс / Uniflex

(531) 28.5

(561) Uniflex

(511)

17 kaučiukas, gutaperčia, guma, asbestas, žėrutis ir jų gaminiai, nepriskirti prie kitų klasių; plastikų pusgaminiai; užpildai, sandarinimo ir izoliacinės medžiagos; ne metaliniai lankstieji vamzdžiai; acetilceliuliozė (iš dalies apdorota); akrilinės dervos (pusgaminiai); anglies pluoštas (išskyrus tekstilės reikmėms); apsauginės asbesto uždangos; apsauginiai asbesto ekranai; asbesto audiniai; asbesto dangos; asbesto kamšalai; asbesto kartonas; asbesto lakštai; asbesto medžiaga; asbesto pluoštas; asbesto popierius; asbesto šiferis; asbesto veltiniai; balata; brezentinės žarnos; celofano folija (išskyrus naudojamą vyniojimui); celofano lakštai (išskyrus naudojamus vyniojimui); cilindrų sandarikliai; dielektrikai (izoliatoriai); dirbtinės dervos (pusgaminiai); ebonitas (vulkanizuotoji guma); ebonitinės formos; ebonitinės liejimo formos; elastiniai siūlai (ne tekstilės reikmėms); elastiniai verpalai (ne tekstilės reikmėms); elektros kondensatorių popierius; elektros perdavimo linijų izoliatoriai; filtravimo medžiagos (iš dalies apdirbti putplasčiai arba plastiko plėvelės); garso izoliavimo medžiagos; geležinkelių izoliatoriai; gėlių kompozicijų putplasčio pagrindai (pusgaminiai); glaistas; guminės atramos, ribotuvai; guminės movos mašinų dalims apsaugoti; guminės virvutės; guminiai siūlai (ne tekstilės reikmėms); guminiai amortizatoriai; guminiai buferiai; guminiai kamščiai; guminiai kamščiai (dangteliai); guminiai pakavimo krepšiai (maišeliai, vokai); guminiai vožtuvai; guminiai žiedai; gumos ar plastiko kamšymo medžiagos; gumos ar plastiko užpildai; gumos arba vulkanizuoto pluošto tarpikliai; gumos mišiniai padangoms restauruoti; išlyginamųjų pjūvių sandarinimo jungtys; išlyginamųjų pjūvių sandarinimo tarpikliai; izoliacinė metalo folija; izoliacinė stiklo vata; izoliacinės alyvos; izoliacinės juostelės ir juostos; izoliacinės pirštinės; izoliacinės ugniai atsparios medžiagos; izoliaciniai audiniai; izoliaciniai dažai; izoliaciniai lakai; izoliacinis popierius; izoliacinis stiklo pluoštas; izoliacinis tinkas; izoliacinis veltinys; izoliatoriai; kabelių izoliatoriai; kamšymo medžiagos; kamšomoji vata; katilų termoizoliacinės medžiagos; kaučiuko tirpalai (gumos klijai); laistomosios žarnos; lateksas (kaučiukas); lipdžiosios juostelės (išskyrus raštinės, medicinos ar buities reikmėms); lipniosios juostelės (išskyrus raštinės, medicinos ar buities reikmėms); lipniosios juostos (išskyrus raštinės, medicinos ar buities reikmėms); mineralinė vata (izoliatorius); movų antdėklai; natūrali ar iš dalies apdirbta guma; natūraliojo kaučiuko arba vulkanizuoto pluošto vožtuvai; natūralusis ar iš dalies apdirbtas kaučiukas; ne metalinės armuojamosios vamzdžių medžiagos; ne metalinės vamzdžių įmovos; ne metalinės vamzdžių movos; ne metaliniai suslėgto oro vamzdžių fitingai; ne metaliniai vamzdžių sujungimai; nuotėkiai (cheminiai preparatai nuotėkiams šalinti); pastatų izoliacijos nuo drėgmės medžiagos; plastikiniai litavimo siūlai; plastikiniai siūlai (ne tekstilės reikmėms); plastiko plėvelės (ne pakuotėms); plastikų lakštinės medžiagos (žemės ūkio reikmėms); plastikų medžiagos (iš dalies apdirbtos); plastikų plėvelės (išskyrus naudojamas vyniojimui); plastikų pluoštai (ne tekstilės reikmėms); plyšių kamšymo medžiagos; plyšių sandarikliai; plyšių tarpikliai; plūduriuojančios užtvaros nuo teršalų; riebokšliai; sandarikliai; sankabų movų tarpikliai; sintetinės dervos (pusgaminiai); sintetinis kaučiukas; skystasis kaučiukas; stabdžių antdėklų medžiagos (iš dalies apdirbtos); stiklainių užsukamųjų dangtelių guminiai sandarikliai; stiklo pluošto izoliaciniai audiniai; sujungimų sandarikliai; sujungimų užpildai; šilumos izoliacijos medžiagos; šilumos spinduliuotę sulaikančios medžiagos; šlako vata (izoliatorius); tamsintos langų stiklų plėvelės (spalvotos plėvelės); tarpikliai; tekstilinės žarnos; transformatorių izoliacinė alyva; transporto priemonių radiatorių jungiamosios žarnos; vamzdžių sujungimų sandarikliai; vamzdžių tarpikliai; vandeniui nelaidūs sandarinimo žiedai; vandeniui nelaidūs tarpikliai; viskozės lakštai (išskyrus naudojamus vyniojimui); vulkanizuota guma (ebonitas); vulkanizuotas pluoštas; vulkanizuotos gumos (ebonito) liejimo formos; žėrutis (neapdirbtas ar iš dalies apdirbtas); žievių dangos (garso izoliacijai).

19 statybinės medžiagos (ne metalinės); statybiniai standieji ne metaliniai vamzdžiai; asfaltas, dervos ir bitumas; kilnojamieji ne metaliniai statiniai; ne metaliniai paminklai; aglomeruotosios cukranendrių išspaudos (statybinė medžiaga); akmens anglių dervos; akmens dirbiniai; akmens, betono ar marmuro figūrėlės; akmens, betono ar marmuro meno dirbiniai; akmens, betono ar marmuro statulėlės; akmens, betono ar marmuro statulos; akmens, betono arba marmuro biustai; akmuo; akvariumai (konstrukcijos); akvariumų smėlis; akvariumų žvyras; alebastras; alebastro stiklas; antkapiai; apdirbtoji mediena; apipjautos lentos; asbestcementis; asbesto skiedinys; asfalto kelių dangos; aukštakrosnių cementas; baliustrados; baltasis stiklas; barakai; betonas; betono plokštės; betono statybiniai gaminiai; bitumai; bituminės stogo dangos; bitumo gaminiai (statyboms); cementas; cemento plokštės; cemento skiedinys; cemento stulpai (atramos, stovai); čiuožyklos (ne metalinės konstrukcijos); dangos (statybinės medžiagos);

degutas; dervuotos juostelės (statyboms); dirbtinis akmuo; dviračių stovėjimo vietų ne metalinė įranga; fanera; faneravimo mediena; fanerinė mediena; formuojamoji mediena; gegnės; geotekstilinė medžiaga; gipsas; granitas; hidroizoliacija (ne metaliniai statybiniai hidroizoliacijos elementai); išorinės užuolaidos (išskyrus metalines ir tekstilines); kalkakmenis; kalkės; kalkinis mergelis; kalnų krištolas; kamštiena (sutankinta); kartys (smaigai); kelių dangų medžiagos; kelių tiesimo ir dengimo medžiagos; keraminis molis (žaliava); kesonai (statybų darbams po vandeniu); kilnojamieji ne metaliniai pastatai; klinkerio balastas; klinkerio blokai; klintis; krosnių cementas; ksilolitas; kvarcas; langų stiklas (išskyrus transporto priemonių langus); lovelinės čerpės; lukštas (faneros); magnezinis cementas; marmuras; matinio arba dažyto stiklo langai; mediena (iš dalies apdirbta); mediena (namų apyvokos reikmenims gaminti); medienos masės kartonas (statyboms); medinės grindų lentos; medinės kelio dangos; mediniai apkalai; mediniai apkalai; molis; mugių kioskai; mūrinės laiškų dėžutės; mūro rezervuarai; ne metalinė pastatų apdaila; ne metalinė statybinė apdaila; ne metalinė statybinė sienų apdaila; ne metalinė stogo danga su saulės baterijos elementais; ne metalinės antkapinės stelos; ne metalinės antkapių lentelės; ne metalinės antkapių plokštės; ne metalinės arklidės; ne metalinės atramos; ne metalinės durys; ne metalinės durų staktos; ne metalinės grindinio plokštės; ne metalinės grindys; ne metalinės grindų plytelės; ne metalinės grotelės; ne metalinės įlaidinės sienelės; ne metalinės kapo aptvaros; ne metalinės kelių atitvaros; ne metalinės kiaulidės; ne metalinės laiptų pakopos; ne metalinės langinės; ne metalinės langų arba durų sąramos; ne metalinės liejimo formos; ne metalinės lubos; ne metalinės paminklinės lentos; ne metalinės paplūdimio kabinos; ne metalinės pastatų apkalos; ne metalinės pastatų dangos; ne metalinės pastatų verandos; ne metalinės paukštidės (konstrukcijos); ne metalinės perdangų sijos; ne metalinės pertvaros; ne metalinės plytelės; ne metalinės plokštės; ne metalinės plokštės su durų anga; ne metalinės purškiamojo dažymo kabinos; ne metalinės raketų leidimo platformos; ne metalinės sijos; ne metalinės statinės tvoros (užtvaros); ne metalinės statybinės armuojamosios medžiagos; ne metalinės statybinės dangos; ne metalinės statybinės medžiagos; ne metalinės statybinės plytelės; ne metalinės statybinės plokštės; ne metalinės statybinės sienų plytelės; ne metalinės stogo dangos; ne metalinės stogo plokštės; ne metalinės surenkamosios platformos; ne metalinės suveriamosios durys; ne metalinės telefono būdelės; ne metalinės telefono kabinos; ne metalinės užtvaros; ne metalinės vidinių sienų apdailos plokštės; ne metalinės vištidės; ne metalinės žaliuzės; ne metaliniai antkapiai; ne metaliniai atraminiai stulpai; ne metaliniai bunkeriai (talpyklos); ne metaliniai drenažo vamzdžiai; ne metaliniai dūmtraukiai; ne metaliniai dūmtraukių deflektoriai; ne metaliniai dūmtraukių gaubtuvai; ne metaliniai dūmtraukių ilgintuvai; ne metaliniai dūmtraukių vamzdžiai; ne metaliniai durų rėmai; ne metaliniai dviračių stovai; ne metaliniai elektros linijų poliai; ne metaliniai elektros linijų stulpai; ne metaliniai gatvių latakai; ne metaliniai geležinkelio pabėgiai; ne metaliniai geležinkelio žuoliai; ne metaliniai grebėstai; ne metaliniai grindinio blokeliai; ne metaliniai ir ne plastikiniai drenažo vamzdžių vožtuvai; ne metaliniai kampuočiai; ne metaliniai karnizai; ne metaliniai karnizų profiliai; ne metaliniai kilnojamieji keleivių laiptai; ne metaliniai kilnojamieji šiltnamiai; ne metaliniai klojiniai; ne metaliniai klojiniai (betonavimo darbams); ne metaliniai laidojimo rūsiai; ne metaliniai laiptų sekcijų karkasai; ne metaliniai langai; ne metaliniai langų rėmai; ne metaliniai liukų dangčiai; ne metaliniai monumentai; ne metaliniai nešviečiantys plūdurai; ne metaliniai nuotėkų vamzdžiai; ne metaliniai nutekamieji vamzdžiai; ne metaliniai pastatai; ne metaliniai pastoliai; ne metaliniai pinučiai; ne metaliniai plūduriuojantieji laivų švartavimo dokai; ne metaliniai poliai; ne metaliniai sienų apkalai; ne metaliniai skelbimų stulpai; ne metaliniai slėginiai vamzdžiai ; ne metaliniai slenksčiai (durų), palangės; ne metaliniai standieji vamzdžiai (statyboms); ne metaliniai statiniai (tvoroms, užtvaroms); ne metaliniai statybiniai karkasai; ne metaliniai statybiniai profiliai; ne metaliniai stiebai (stulpai); ne metaliniai stogo hidroizoliacijos elementai; ne metaliniai stogo latakai; ne metaliniai stogvamzdžiai; ne metaliniai sukamieji varteliai (turniketai); ne metaliniai surenkamieji namai (rinkiniai); ne metaliniai suveriamieji langai; ne metaliniai šakoti vamzdžiai; ne metaliniai šakoti vamzdžiai; ne metaliniai šiltnamių karkasai; ne metaliniai šiltnamių rėmai; ne metaliniai šuolių į vandenį tramplynai; ne metaliniai švartavimo stulpai; ne metaliniai tašai; ne metaliniai telegrafo stulpai; ne metaliniai tinkleliai nuo vabzdžių; ne metaliniai vandentiekio vamzdžiai; ne metaliniai vartai; ne metaliniai ventiliacijos ir oro kondicionavimo įrengimų vamzdžiai; ne švytintys ir ne mechaniniai ne metaliniai kelio ženklai; ne švytintys ir ne mechaniniai ne metaliniai signaliniai skydai; ne švytintys ir ne mechaniniai ne metaliniai ženklai; neapdirbta kreida; nendrės, meldai (statybinė medžiaga); parketlentės; parketo grindys; paukščių vonios (ne metalinės konstrukcijos); pavėsinės (ne metalinės konstrukcijos); pjautinė mediena; plaukiojimo baseinai (ne metalinės konstrukcijos); plytos; plytų ir mūro rišamosios medžiagos; plytų molis; porfyras (akmuo); puodžių molis; rišamosios medžiagos (plytų gamybai); rišamosios medžiagos keliams taisyti; rišamosios medžiagos keliams taisyti; saugūs stiklai; sidabringasis smėlis; sienų apkalos dailylentės; sintetinių medžiagų kelių žymėjimo lakštai ir juostos; skalda; skaldos kelių danga (makadamas); skalūnai; skalūno milteliai; smėlis (išskyrus liejimo smėlį); smiltainio vamzdžiai; statinių mediena; statinių šulai; statybinė mediena; statybinės medinės lentos; statybinės mozaikos; statybiniai akmenys; statybinis izoliacinis stiklas; statybinis kartonas; statybinis langų stiklas; statybinis langų stiklas; statybinis olivinas; statybinis plonasis kartonas (asfaltinis);

statybinis popierius; statybinis skiedinys; statybinis smiltainis; statybinis stiklas; statybinis veltinys; stiklo granulės (keliams žymėti); stogo malksnos; stogo šiferis; šamotas (degtas ugniai atsparus molis); šiferis; šlakas (statybinė medžiaga); šlako akmenys; švytinčiosios kelių dangų plokštės; švytintysis grindinys; terakota; tinkas; titnagžemis; tufas; ugniai atsparios cemento dangos; ugniai atsparios plytos; ugniai atsparios statybinės medžiagos (ne metalinės); ugniai atsparus molis; vandentiekio vamzdžių vožtuvai (ne metaliniai ir ne plastikiniai); vinilo apkalai; židinių atbrailos; žvyras.

---

(111) **69153**
(151) 2014 06 25
(210) 2013 1658
(220) 2013 09 23
(181) 2023 09 23
(732) UAB „SAMOLĖ“, Plungės g. 7A, Kartena, Kretingos r., LR
(540)

Kavinė Pakalnė

(511)
43 maisto ir gėrimų parūpinimo paslaugos; laikinas apgyvendinimas.

---

(111) **69154**
(151) 2014 06 25
(210) 2013 1665
(220) 2013 09 23
(181) 2023 09 23
(732) ROMAS GIMBUTIS, Tuskulėnų g. 33C, LT-01001 Vilnius, LT
(740) Aušrinė Amšiejūtė, Advokatų kontora Kručkauskas ir partneriai „ConsulTax“, Tuskulėnų g. 33 C, LT-09219, Vilnius, LT
(540)

Gimbutis

(511)
14 brangieji metalai ir jų lydiniai, brangiųjų metalų arba jais padengti dirbiniai, nepriskirti prie kitų klasių; juvelyriniai dirbiniai, brangakmeniai; laikrodžiai ir kiti laikmačiai.
35 prekių pateikimas žiniasklaidoje pardavimo reikmėms; komercinė informacija ir patarimai vartotojams (konsultacijų teikimas); prekių pardavimo skatinimas (kitiems); prekių užsakymų administracinis tvarkymas; reklama; parodų rengimas komercijos ar reklamos reikmėms; rinkos nagrinėjimas; prekių rodymas; importo ir eksporto agentūros.

---

(111) **69155**
(151) 2014 06 25
(210) 2013 1666
(220) 2013 09 23
(181) 2023 09 23
(732) ROMAS GIMBUTIS, Tuskulėnų g. 33C, LT-01001 Vilnius, LT
(740) Aušrinė Amšiejūtė, Advokatų kontora Kručkauskas ir partneriai „ConsulTax“, Tuskulėnų g. 33 C, LT-09219, Vilnius, LT
(540)

Mr. Gimbutis

(511)
14 brangieji metalai ir jų lydiniai, brangiųjų metalų arba jais padengti dirbiniai, nepriskirti prie kitų klasių; juvelyriniai dirbiniai, brangakmeniai; laikrodžiai ir kiti laikmačiai.
35 prekių pateikimas žiniasklaidoje pardavimo reikmėms; komercinė informacija ir patarimai vartotojams (konsultacijų teikimas); prekių pardavimo skatinimas (kitiems); prekių užsakymų administracinis tvarkymas; reklama; parodų rengimas komercijos ar reklamos reikmėms; rinkos nagrinėjimas; prekių rodymas; importo ir eksporto agentūros.

---

(111) **69156**
(151) 2014 06 25
(210) 2013 1669
(220) 2013 09 24
(181) 2023 09 24
(732) AKCINĖ BENDROVĖ „LIETUVOS DRAUDIMAS“, J. Basanavičiaus g. 12, LT-03600 Vilnius, LT
(740) Reda Žabolienė, 7, Advokatės Redos Žabolienės kontora METIDA, Verslo centras VERTAS, Gynėjų g. 16, LT-01109 Vilnius, LT
(540)

NULIS PYKČIO

(511)

36 draudimas nuo nelaimingų atsitikimų; draudimo rizikos vertintojų (aktuarų) paslaugos; draudimo tarpininkavimas (draudimo makleriai); tarpininkavimas (maklerių veikla); draudimas; banko operacijos; laidavimo įsipareigojimai; laidavimo paslaugos; finansinis įvertinimas (draudimo, banko operacijų, nekilnojamojo turto); draudimas nuo gaisro; sveikatos draudimas; gyvybės draudimas; draudimo konsultacijos; draudimo informacija; finansinė informacija.

41 pramogos; pramoginių ar mokomųjų konkursų rengimas; radijo pramoginės laidos; tekstų skelbimas (išskyrus reklaminius); švietimo paslaugos; mokymas; mokymas (mažos grupės ar vieno asmens); filmų kūrimas (išskyrus reklaminius); konferencijų rengimas ir vedimas; švietimo informacija; egzaminavimas; pramogų informacija; kultūros ar mokomųjų parodų rengimas; tiesioginių laidų rengimas; vaizdo filmų demonstravimas; praktinis mokymas (parodomasis); seminarų rengimas ir vedimas; simpoziumų rengimas ir vedimas; videofilmų gamyba; profesinis mokymas ir rengimas; garso įrašų montavimas; elektroninių knygų ir žurnalų tiesioginis publikavimas; elektroninė darbalaukinė leidyba; subtitravimas; elektroninių publikacijų tiesioginis pateikimas per kompiuterių tinklą (ne parsisiunčiamųjų); fotoreportažų rengimas; fotografavimas; vertimai; mikrofilmavimas; ne reklaminių tekstų rašymas; koncertų rengimas ir vedimas; ugdomasis vadovavimas (mokymas); muzikos kūrimas.

---

(111) **69157**
(151) 2014 06 25
(210) 2013 1783
(220) 2013 10 09
(181) 2023 10 09
(732) BIUDŽETINĖ ĮSTAIGA VILNIAUS MIESTO KRIZIŲ CENTRAS, Vytenio g. 45, LT-03208 Vilnius, LT
(540)



(531) 7.1, 27.3, 27.5, 29.1
(591) žalia, pilka.
(511)

43 laikinas apgyvendinimas.

---

(111) **69158**
(151) 2014 06 25
(210) 2013 1794
(220) 2013 10 10
(181) 2023 10 10
(732) UAB „DALMANA“, Veiverių g. 150, LT-44001 Kaunas, LT
(740) Nijolė Nemcevičienė, 19, Nijolės Nemcevičienės patentinių paslaugų firma, Laisvės al. 101A - 105, LT-44291 Kaunas, LT
(540)



(531) 5.7, 27.5, 29.1
(591) raudona, žalia, juoda, balta.
(511)

43 maisto ir gėrimų parūpinimo paslaugos; kavinės; kavos barai; restoranai; savitarnos restoranai; valgyklos.

---

(111) **69159**
(151) 2014 06 25
(210) 2013 1797
(220) 2013 10 11
(181) 2023 10 11
(732) ŽANA KONOVALOVA, Ežero g. 61-11, LT-76293 Šiauliai, LT
(540)



(531) 2.3, 25.7
(511)

5 farmacijos preparatai; mitybos papildai.

---

(111) **69160**
(151) 2014 06 25
(210) 2013 1798
(220) 2013 10 11
(181) 2023 10 11
(732) ŽANA KONOVALOVA, Ežero g. 61-11, LT-76293 Šiauliai, LT
(540)



(531) 2.9, 25.7
(511)
5 farmacijos preparatai; mitybos papildai.

---

(111) **69161**
(151) 2014 06 25
(210) 2013 1802
(220) 2013 10 14
(181) 2023 10 14
(732) UAB „KROSNYS IR KROSNELĖS“, P. Lukšio g. 32, LT-08222 Vilnius, LT
(540)



(531) 1.3, 26.1, 29.1
(591) oranžinė, šviesiai oranžinė.
(511)
4 apšvietimo žvakės ir dagčiai.
35 reklama; verslo vadyba; verslo tvarkyba; įstaigų veikla.
37 įtaisymo ir įrengimo paslaugos; šildymo įrangos (sistemų) įrengimo paslaugos.

---

(111) **69162**
(151) 2014 06 25
(210) 2013 1803
(220) 2013 10 14
(181) 2023 10 14
(732) UAB „KROSNYS IR KROSNELĖS“, P. Lukšio g. 32, LT-08222 Vilnius, LT
(540)



(531) 26.7, 27.1, 29.1
(591) oranžinė, pilka, juoda, balta.
(511)
35 reklama; verslo vadyba; verslo tvarkyba; įstaigų veikla.
37 įtaisymo ir įrengimo paslaugos; šildymo įrangos (sistemų) įrengimo paslaugos.

---

(111) **69163**
(151) 2014 06 25
(210) 2013 1804
(220) 2013 10 14
(181) 2023 10 14
(732) UAB „LL INVESTICIJOS“, Jogailos g. 9, LT-01116 Vilnius, LT
(740) Jonas Platelis, Naujojo Sodo g. 1A, LT-92118, Klaipėda, LT
(540)



(531) 26.3, 26.11, 27.1, 29.1
(591) žalia, šviesiai žalia.
(511)
4 degieji naftos produktai; elektros energija; kuras; nafta (valyta ar nevalyta); naftos dujos.
35 prekių užsakymų administracinis tvarkymas; prekių rodymas; verslo informacija; verslo specialistų konsultacijos; verslo vadybos ir organizavimo konsultacijos.
36 kapitalo investavimas; nekilnojamojo turto agentūros; nekilnojamojo turto nuoma; nekilnojamojo turto valdymas.
37 giliųjų naftos ar dujų gręžinių gręžimas; mašinų ir mechanizmų montavimas, techninė priežiūra ir taisymas; naftotiekių tiesimas ir priežiūra; statybos įrenginių nuoma; transporto priemonių techninės priežiūros stotys (papildymas degalais ir remontas).
39 elektros energijos paskirstymas; krovinių vežimas automobilių transportu; prekių pristatymas; prekių saugojimas; prekių sandėliavimas; sandėlių nuoma; vamzdynų transportas; vežimas.
42 geologinė paieška; geologinė žvalgyba; geologiniai tyrinėjimai; naftos gręžinių bandymai; naftos telkinių paieška; naudotinų naftos telkinių tyrimai; naftos žvalgyba.

---

(111) **69164**
(151) 2014 06 25
(210) 2013 1805
(220) 2013 10 14
(181) 2023 10 14
(732) LIETUVOS IR DANIJOS UŽDAROJI AKCINĖ BENDROVĖ „MINIJOS NAFA“, Gamyklos g. 11, LT-96002 Gargždai, LT
(740) Jonas Platelis, Naujojo Sodo g. 1A, LT-92118, Klaipėda, LT
(540)



(531) 26.11, 27.1, 29.1
(591) šviesiai mėlyna, juoda.
(511)
4 degieji naftos produktai; elektros energija; kuras; nafta (valyta ar nevalyta); naftos dujos.
35 prekių užsakymų administracinis tvarkymas; prekių rodymas; verslo informacija; verslo specialistų konsultacijos; verslo vadybos ir organizavimo konsultacijos.
37 giliųjų naftos ar dujų gręžinių gręžimas; mašinų ir mechanizmų montavimas, techninė priežiūra ir taisymas; naftotiekių tiesimas ir priežiūra; statybos įrenginių nuoma; transporto priemonių techninės priežiūros stotys (papildymas degalais ir remontas).
39 elektros energijos paskirstymas; krovinių vežimas automobilių transportu; prekių pristatymas; prekių saugojimas; prekių sandėliavimas; sandėlių nuoma; vamzdynų transportas; vežimas.
42 geologinė paieška; geologinė žvalgyba; geologiniai tyrinėjimai; naftos gręžinių bandymai; naftos telkinių paieška; naudotinų naftos telkinių tyrimai; naftos žvalgyba.

---

(111) **69165**
(151) 2014 06 25
(210) 2013 1806
(220) 2013 10 14
(181) 2023 10 14
(732) UAB „LL INVESTICIJOS“, Jogailos g. 9, LT-01116 Vilnius, LT
(740) Jonas Platelis, Naujojo Sodo g. 1A, LT-92118, Klaipėda, LT
(540)



(531) 26.3, 26.11, 27.1, 29.1
(591) žalia, šviesiai žalia, juoda.
(511)
4 degieji naftos produktai; elektros energija; kuras; nafta (valyta ar nevalyta); naftos dujos.
35 prekių užsakymų administracinis tvarkymas; prekių rodymas; verslo informacija; verslo specialistų konsultacijos; verslo vadybos ir organizavimo konsultacijos.
36 kapitalo investavimas; nekilnojamojo turto agentūros; nekilnojamojo turto nuoma; nekilnojamojo turto valdymas.
37 giliųjų naftos ar dujų gręžinių gręžimas; mašinų ir mechanizmų montavimas, techninė priežiūra ir taisymas; naftotiekių tiesimas ir priežiūra; statybos įrenginių nuoma; transporto priemonių techninės priežiūros stotys (papildymas degalais ir remontas).
39 elektros energijos paskirstymas; krovinių vežimas

automobilių transportu; prekių pristatymas; prekių saugojimas; prekių sandėliavimas; sandėlių nuoma; vamzdynų transportas; vežimas.

42 geologinė paieška; geologinė žvalgyba; geologiniai tyrinėjimai; naftos gręžinių bandymai; naftos telkinių paieška; naudotinų naftos telkinių tyrimai; naftos žvalgyba.

---

(111) **69166**
(151) 2014 06 25
(210) 2013 1807
(220) 2013 10 14
(181) 2023 10 14
(732) UAB „RINKOS AIKŠTĖ“, Josvainių g. 41, LT-57267 Kėdainiai, LT
(740) Nijolė Viktorija Mickevičienė, 11, Panerių g. 79A, LT-48425 Kaunas, LT
(540)

Kėdainių garsas

(511)

16 brošiūros, bukletai, etiketės (ne tekstilinės); fotonuotraukos; informaciniai biuleteniai; kalendoriai; katalogai; laikraščiai; periodiniai leidiniai; plakatai; spaudiniai; spausdintiniai leidiniai; sveikinimo atvirukai; žinynai; žurnalai.

---

(111) **69167**
(151) 2014 06 25
(210) 2013 1845
(220) 2013 10 21
(181) 2023 10 21
(732) UAB „ŠVYTURYS-UTENOS ALUS“, Pramonės g. 12, LT-28500 Utena, LT
(740) Reda Žabolienė, 7, Advokatės Redos Žabolienės kontora METIDA, Verslo centras VERTAS, Gynėjų g. 16, LT-01109 Vilnius, LT
(540)

VĖJŲ NIEKADĖJŲ

(511)

32 alus; alaus gėrimai.

---

(111) **69168**
(151) 2014 06 25
(210) 2013 1846
(220) 2013 10 21
(181) 2023 10 21
(732) UAB „ŠVYTURYS-UTENOS ALUS“, Pramonės g. 12, LT-28500 Utena, LT
(740) Reda Žabolienė, 7, Advokatės Redos Žabolienės kontora METIDA, Verslo centras VERTAS, Gynėjų g. 16, LT-01109 Vilnius, LT
(540)

UNGURIO KOJOS

(511)

32 alus; alaus gėrimai.

---

(111) **69169**
(151) 2014 06 25
(210) 2013 1847
(220) 2013 10 21
(181) 2023 10 21
(732) UAB „ŠVYTURYS-UTENOS ALUS“, Pramonės g. 12, LT-28500 Utena, LT
(740) Reda Žabolienė, 7, Advokatės Redos Žabolienės kontora METIDA, Verslo centras VERTAS, Gynėjų g. 16, LT-01109 Vilnius, LT
(540)

STINTA PUKIS

(511)

32 alus; alaus gėrimai.

---

(111) **69170**
(151) 2014 06 25
(210) 2013 1850
(220) 2013 10 22
(181) 2023 10 22
(732) UAB „BIRŽŲ DUONA“, Plento g.6, LT-41128 Biržai, LT
(740) Rėda Brandišauskienė, Advokatų kontora Budvytis, Čivilis ir Partneriai, Rožių al. 4, LT-03106, Vilnius, LT
(540)

kukis

(511)

30 kava, arbata, kakava ir kavos pakaitalai; ryžiai; tapijoka ir sago kruopos; miltai ir grūdų produktai; duona, pyragas ir konditerijos gaminiai; ledai; cukrus, medus, sirupas; mielės, kepimo milteliai; druska; garstyčios; actas, padažai; prieskoniai; ledas; alaus actas; anyžių sėklos; arabiškos daržovių salotos su traiškytais kviečiais ir aliejumi (tabulė); arbata su ledais; arbatžolių gėrimai; aromatinės medžiagos (išskyrus eterinius aliejus); aromatiniai preparatai (maistui); aštrūs marinuotų daržovių prieskoniai (su garstyčiomis); augaliniai preparatai, naudojami kaip kavos pakaitalai; avižiniai maisto produktai; avižiniai miltai; avižų dribsniai; avižų grūstmilčiai; baltymingieji javainių batonėliai; bandelės; bičių pienelis; bičių pikis (propolis); biskvitai; blynai; blynų vyniotiniai su sūrio ar daržovių įdaru (takos); bulviniai miltai (maistui); chalva; cikorija (kavos pakaitalas); cinamonas (prieskonis); desertiniai putėsiai (konditerija); dešrų rišamosios medžiagos; dribsniai (grūdų

produktai); duonos trupiniai; džiūvėsiai; garstyčių milteliai; gėrimų aromatinės medžiagos (išskyrus eterinius aliejus); glitimas (paruoštas maistui); glitimo priedai (kulinarijos reikmėms); gliukozė (kulinarijos reikmėms); gvazdikėliai (prieskoniai); ilgosios ciberžolės (maistui); imbieras (prieskonis); imbieriniai meduoliai; javainiai (dribsniai su priedais); javainių batonėliai; javiniai užkandžiai; jūros dumbliai (prieskoniai); jūros vanduo (maistui virti); kakavos gėrimai; kakavos gėrimai su pienu; Kalėdų eglučių konditeriniai papuošalai; kapariai (prieskoniai); karamelės (saldainiai); karis (indiškas prieskonis); kavos aromatinės medžiagos; kavos gėrimai; kečupas (pomidorų padažas); kepimo soda (sodos bikarbonatas kepimo reikmėms); kepiniai; kepinių aromatinės medžiagos (išskyrus eterinius aliejus); kepinių glajus (cukraus glajus); kepinių sausieji mišiniai; kepinių tešla; konditerijos gaminiai; konditerijos gaminiai su migdolais; konservuotos prieskoninės žolės (prieskoniai); košės su pienu; kramtomoji guma; krekeriai (užkandžių sausainiai); kukurūzai (malti); kukurūzai (skrudinti); kukurūzai (smulkinti); kukurūzai (spraginti); kukurūziniai miltai; kukurūzų dribsniai; kukurūzų košė; kukurūzų kruopos; kukurūzų spragėsiai; kumpio aptepai; kuskusas (manų kruopos); kvapieji pipirai; kviečių gemalai (žmonių maistui); kvietiniai miltai; lakricos lazdelės (konditerija); lakštiniai (makaronai); ledas (šaldymui); ledinukai; lukšteni miežiai; lukštentos avižos; maistinės kruopos; maistinis krakmolas; maisto konservavimo druska; maisto produktų esencijos (išskyrus eterines esencijas ir eterinius aliejus); majonezas; makaronai; makaronų padažas; makaronų tešla; maliniai; maltozė; manų kruopos; marcipanai; marinatai; melasa (maistui); melasos sirupas; mėsėčiai (koldūnai); mėsos minkštinimo medžiagos (naudojamos namų sąlygomis); mėsos padažai; mėtos (konditerijai); miežinės kruopos; miežiniai miltai; migdoliniai sausainiai (konditerijos gaminiai); migdolų tešla; miltiniai konditerijos gaminiai; miltiniai maisto produktai; miltinių maisto produktų tešlos; muskatų riešutai; natūralios saldinamosios medžiagos; natūralus ar dirbtinis ledas; nerauginta duona; neskrudinta kava; padažai (uždarai); palmių cukrus; paprikos (prieskoniai); paruošti lakštinių patiekalai; pastilės (konditerija); pestas (padažas); picos; pipirai; pyragai; pyragai su aštriu vaisių įdaru (quiches); pyragai su įdaru; pyragai su mėsos įdaru; pyragaičiai su įdaru (kepiniai); pyragaičiai su mėsa; pyragaičiai su paštetu; pyragėliai su daržovių įdaru (pavasariniai pyragėliai); pyragų tešla; plaktos grietinėlės tirštikliai; ploni makaronai (vermišeliai); pomidorų padažas; pralinė (trinti riešutai su cukrumi); prieskoniai (aštrieji); prieskoniai (kvapieji); prieskoniai (padažai); pudingai; pupiniai miltai; raugai; ryžių kepiniai; ryžių užkandžiai; rupūs kukurūziniai miltai; saldainiai (ledinukai); saldainiai su minkštu įdaru; saldieji konditerijos gaminiai; saldymedžiai (konditerija); saldus pieniškas padažas su miltais; saldžios bandelės; salierų druska; salyklas (žmonių valgiui); salykliniai sausainiai; salyklo ekstraktas (maistui); salotų uždarai; sausainiai; sausieji mišiniai (ledams); sėmenys (žmonių maistui); smulkinti miežiai; sojiniai miltai; sojos pupelių pasta (prieskoniai); sojų padažas; spagečiai; sumuštiniai; sūrainiai (sumuštiniai); suši (japoniškas valgis); šafranas (prieskonis); šaldytas jogurtas (konditeriniai ledai); šaltmėtiniai saldainiai; šerbetas (ledai); šokoladas ir šokoladiniai saldainiai; šokoladiniai putėsiai; šokolado gėrimai; šokolado gėrimai su pienu; tapijokos miltai (maistui); tešla; tešlainiai; tešlos fermentai; tirštieji uždarai su vaisiais (prieskoniai); tirštikliai (valgių virimui); tortai; tortiljos; trauktinės (ne gydomosios); vafliai; vaisiniai ledai; vaisių drebučiai (konditerija); vaisių tyrės (padažai); valgomieji ledai; valgomoji druska; valgomųjų ledų rišamosios medžiagos; valgomųjų ledų sausieji mišiniai; vanilė (aromatinė medžiaga); vanilinas (vanilės pakaitalas); vermišeliai (makaronai); vyno akmuo (kalio tartratas) (kulinarijos reikmėms); žemės riešutų konditerijos gaminiai; žvaigždanyžiai.

---

(111) **69171**

(151) 2014 06 25

(210) 2013 1851

(220) 2013 10 22

(181) 2023 10 22

(732) UAB „BIRŽŲ DUONA“, Plento g.6, LT-41128 Biržai, LT

(740) Rėda Brandišauskienė, Advokatų kontora Budvytis, Čivilis ir Partneriai, Rožių al. 4, LT-03106, Vilnius, LT

(540)



(531) 5.3, 27.5

(511)

30 kava, arbata, kakava ir kavos pakaitalai; ryžiai; tapijoka ir sago kruopos; miltai ir grūdų produktai; duona, pyragas ir konditerijos gaminiai; ledai; cukrus, medus, sirupas; mielės, kepimo milteliai; druska; garstyčios; actas, padažai; prieskoniai; ledas; alaus actas; anyžių sėklos; arabiškos daržovių salotos su traiškytais kviečiais ir aliejumi (tabulė); arbata su ledais; arbatžolių gėrimai; aromatinės medžiagos (išskyrus eterinius aliejus); aromatiniai preparatai (maistui); aštrūs marinuotų daržovių prieskoniai (su garstyčiomis); augaliniai preparatai, naudojami kaip kavos pakaitalai; avižiniai maisto produktai; avižiniai miltai; avižų dribsniai; avižų grūstmilčiai; baltymingieji javainių

batonėliai; bandelės; bičių pienelis; bičių pikis (propolis); biskvitai; blynai; blynų vyniotiniai su sūrio ar daržovių įdaru (takos); bulviniai miltai (maistui); chalva; cikorija (kavos pakaitalas); cinamonas (prieskonis); desertiniai putėsiai (konditerija); dešrų rišamosios medžiagos; dribsniai (grūdų produktai); duonos trupiniai; džiūvėsiai; garstyčių milteliai; gėrimų aromatinės medžiagos (išskyrus eterinius aliejus); glitimas (paruoštas maistui); glitimo priedai (kulinarijos reikmėms); gliukozė (kulinarijos reikmėms); gvazdikėliai (prieskoniai); ilgosios ciberžolės (maistui); imbieras (prieskonis); imbieriniai meduoliai; javainiai (dribsniai su priedais); javainių batonėliai; javiniai užkandžiai; jūros dumbliai (prieskoniai); jūros vanduo (maistui virti); kakavos gėrimai; kakavos gėrimai su pienu; Kalėdų eglučių konditeriniai papuošalai; kapariai (prieskoniai); karamelės (saldainiai); karis (indiškas prieskonis); kavos aromatinės medžiagos; kavos gėrimai; kečupas (pomidorų padažas); kepimo soda (sodos bikarbonatas kepimo reikmėms); kepiniai; kepinių aromatinės medžiagos (išskyrus eterinius aliejus); kepinių glajus (cukraus glajus); kepinių sausieji mišiniai; kepinių tešla; konditerijos gaminiai; konditerijos gaminiai su migdolais; konservuotos prieskoninės žolės (prieskoniai); košės su pienu; kramtomoji guma; krekeriai (užkandžių sausainiai); kukurūzai (malti); kukurūzai (skrudinti); kukurūzai (smulkinti); kukurūzai (spraginti); kukurūziniai miltai; kukurūzų dribsniai; kukurūzų košė; kukurūzų kruopos; kukurūzų spragėsiai; kumpio aptepai; kuskusas (manų kruopos); kvapieji pipirai; kviečių gemalai (žmonių maistui); kvietiniai miltai; lakricos lazdelės (konditerija); lakštiniai (makaronai); ledas (šaldymui); ledinukai; lukštenti miežiai; lukštentos avižos; maistinės kruopos; maistinis krakmolas; maisto konservavimo druska; maisto produktų esencijos (išskyrus eterines esencijas ir eterinius aliejus); majonezas; makaronai; makaronų padažas; makaronų tešla; maliniai; maltozė; manų kruopos; marcipanai; marinatai; melasa (maistui); melasos sirupas; mėsėčiai (koldūnai); mėsos minkštinimo medžiagos (naudojamos namų sąlygomis); mėsos padažai; mėtos (konditerijai); miežinės kruopos; miežiniai miltai; migdoliniai sausainiai (konditerijos gaminiai); migdolų tešla; miltiniai konditerijos gaminiai; miltiniai maisto produktai; miltinių maisto produktų tešlos; muskatų riešutai; natūralios saldinamosios medžiagos; natūralus ar dirbtinis ledas; nerauginta duona; neskrudinta kava; padažai (uždarai); palmių cukrus; paprikos (prieskoniai); paruošti lakštinių patiekalai; pastilės (konditerija); pestas (padažas); picos; pipirai; pyragai; pyragai su aštriu vaisių įdaru (quiches); pyragai su įdaru; pyragai su mėsos įdaru; pyragaičiai su įdaru (kepiniai); pyragaičiai su mėsa; pyragaičiai su paštetu; pyragėliai su daržovių įdaru (pavasariniai pyragėliai); pyragų tešla; plaktos grietinėlės tirštikliai; ploni makaronai (vermišeliai); pomidorų padažas; pralinė (trinti riešutai su cukrumi); prieskoniai (aštrieji); prieskoniai (kvapieji); prieskoniai (padažai); pudingai; pupiniai miltai; raugai; ryžių kepiniai; ryžių užkandžiai; rupūs kukurūziniai miltai; saldainiai (ledinukai); saldainiai su minkštu įdaru; saldieji konditerijos gaminiai; saldymedžiai (konditerija); saldus pieniškas padažas su miltais; saldžios bandelės; salierų druska; salyklas (žmonių valgiui); salykliniai sausainiai; salyklo ekstraktas (maistui); salotų uždarai; sausainiai; sausieji mišiniai (ledams); sėmenys (žmonių maistui); smulkinti miežiai; sojiniai miltai; sojos pupelių pasta (prieskoniai); sojų padažas; spagečiai; sumuštiniai; sūrainiai (sumuštiniai); suši (japoniškas valgis); šafranas (prieskonis); šaldytas jogurtas (konditeriniai ledai); šaltmėtiniai saldainiai; šerbetas (ledai); šokoladas ir šokoladiniai saldainiai; šokoladiniai putėsiai; šokolado gėrimai; šokolado gėrimai su pienu; tapijokos miltai (maistui); tešla; tešlainiai; tešlos fermentai; tirštieji uždarai su vaisiais (prieskoniai); tirštikliai (valgių virimui); tortai; tortiljos; trauktinės (ne gydomosios); vafliai; vaisiniai ledai; vaisių drebučiai (konditerija); vaisių tyrės (padažai); valgomieji ledai; valgomoji druska; valgomųjų ledų rišamosios medžiagos; valgomųjų ledų sausieji mišiniai; vanilė (aromatinė medžiaga); vanilinas (vanilės pakaitalas); vermišeliai (makaronai); vyno akmuo (kalio tartratas) (kulinarijos reikmėms); žemės riešutų konditerijos gaminiai; žvaigždanyžiai.

---

(111) **69172**
(151) 2014 06 25
(210) 2013 1855
(220) 2013 10 22
(181) 2023 10 22
(732) UAB „STIKLIAI“, Gaono g. 7, LT-01131 Vilnius, LT
(740) Marija Lenkutienė, 6, Patentinių paslaugų centras, UAB, J.Basanavičiaus g. 11/1, LT-03108 Vilnius, LT
(540)

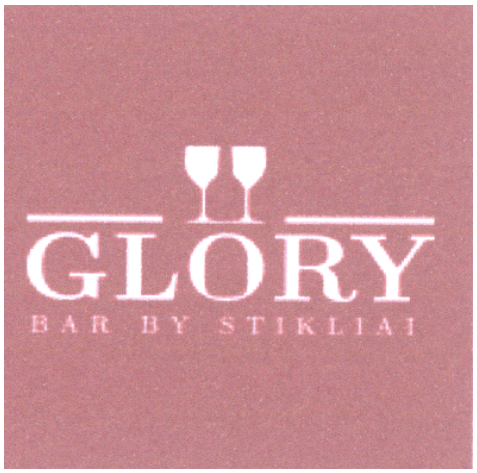

(531) 11.3, 27.5, 27.5, 29.1
(591) tamsiai raudona, balta.
(511)
43 aprūpinimas maistu ir gėrimais; barų paslaugos; kavinės; kavos barai; restoranai.

---

(111) **69173**
(151) 2014 06 25
(210) 2013 1874
(220) 2013 10 24
(181) 2023 10 24
(732) UAB „ALPHA ADVISORS“, Vilniaus g. 31, LT-01119 Vilnius, LT
(540)



(531) 26.3, 26.4, 29.1
(591) mėlyna, balta.
(511)

36 draudimas; finansinės operacijos; piniginės operacijos; nekilnojamojo turto operacijos; anglies dioksido kreditų pardavimo tarpininkavimas; antikvarinių daiktų įvertinimas; atsiskaitymų ne grynaisiais pinigais sistema (kliringas); banko operacijos; biržos kursų kitimo informacija; biržos maklerių paslaugos; būsto agentūros (butai); butų nuoma; čekių patikrinimas; dalimis padengiamos paskolos; daugiabučių namų valdymas; debeto kortelių paslaugos; draudimas nuo gaisro; draudimas nuo nelaimingų atsitikimų; draudimo informacija; draudimo konsultacijos; draudimo rizikos vertintojų (aktuarų) paslaugos; draudimo tarpininkavimas (draudimo makleriai); elektroninės banko operacijos; elektroninis lėšų pervedimas; elektroninis pinigų pervedimas; faktoringas; finansavimo paslaugos; finansinė informacija; finansinė parama; finansinės analizės; finansinės konsultacijos; finansinės veiklos vadyba; finansinis įvertinimas (draudimo, banko operacijų, nekilnojamojo turto); finansinis įvertinimas (ekspertizė); finansinis įvertinimas stačio miško; finansinis vilnų įvertinimas; garantijos; gyvenamųjų patalpų nuoma; gyvybės draudimas; hipotekos paskolos; investicijų fondai; išperkamosios nuomos finansavimas; jūrinis draudimas; juvelyrinių dirbinių (brangenybių) įvertinimas; juvelyrinių dirbinių įvertinimas; kapitalo investavimas; kelioninių čekių išleidimas; kontorų nuoma (nekilnojamas turtas); kredito agentūros; kredito kortelių išleidimas; kredito kortelių paslaugos; labdaros fondų lėšų rinkimas; laidavimo įsipareigojimai; laidavimo paslaugos; lėšų investavimas; meno kūrinių įvertinimas; muitinės tarpininkų veikla (muitinės makleriai); nekilnojamojo turto agentūros; nekilnojamojo turto įvertinimas; nekilnojamojo turto nuoma; nekilnojamojo turto nuomos agentūros; nekilnojamojo turto tarpininkų veikla (nekilnojamojo turto makleriai); nekilnojamojo turto valdymas; numizmatinis įvertinimas; nuompinigių rinkimas; palūkanavimas (lombardų veikla); paskolos (finansinės); pašto ženklų įvertinimas; patikėtinis (turto); patikėtinių veikla; pensijų mokėjimo paslaugos; pinigų keitimas; pinigų rinkliavų rengimas; pirkimo išsimokėtinai finansavimas; remonto įkainių įvertinimas (finansinis įvertinimas); rentos rinkimas; saugojimas seifuose; savišalpos fondo paslaugos; skolinimas už vertybinius popierius; skolinimosi patarėjų paslaugos; skolų inkasavimo agentūros; sveikatos draudimas; tarpininkavimas (maklerių veikla); tarpuskaitos namai (finansiniai); taupomųjų bankų paslaugos; ūkių nuoma; verslo likvidavimo paslaugos (finansinės); vertybinių popierių išleidimas; vertybinių popierių supirkimo ir pardavimo tarpininkavimas (vertybinių popierių makleriai); vertybių saugojimas.

---

(111) **69174**
(151) 2014 06 25
(210) 2013 2148
(220) 2013 11 28
(181) 2023 11 28
(732) JEANNETTE HELEN GABRIELLA ALMSTROEM, V. Maciulevičiaus g. 51, LT-04310 Vilnius, LT
(740) Vilija Viešūnaitė, 56, Advokatų profesinė bendrija „TRINITI LT“, L. Stuokos - Gucevičiaus g. 9, LT-01122 Vilnius, LT
(540)

BENBER

(511)

24 audiniai ir tekstilės gaminiai, nepriskirti prie kitų klasių; lovatiesės; staltiesės.

25 drabužiai, apranga, avalynė, galvos apdangalai; antbačiai (trumpos blauzdinės); apatinės kelnės; apatiniai baltiniai; apatiniai baltiniai (prakaitiniai); apatiniai marškinėliai; apatiniai marškiniai; apavas; apykaklės (apsauginės); apsiaustai; arnotai; ašuočių pluošto avalynė; ausinės (drabužiai); avalynės padai; avalynės priekinės dalys; avalynės priešslydžio įtaisai; avalynės rantai; avalynės užkulniai; avalynės viršutinės dalys; baltiniai (apranga); batai; batų vidpadžiai; batviršiai; bažnytiniai drabužiai; beretės; blauzdinės (getrai); blauzdinių dirželiai, raiščiai; boa (moteriški šalikai); bridžiai (kelnės); chalatai; cilindrai (skrybėlės); darbinės palaidinės; darbiniai drabužiai; didelės spalvotos skarelės (kaklaskarės); diržai (juostos); diržinės piniginės (apranga); drabužių diržai; drabužių apykaklės; drabužių kišenės; dušo kepurės; dviratininkų drabužiai; džemperiai (puloveriai); futbolo batai; futbolo batų kapliukai; gabardino drabužiai; gatavi drabužiai; gatavi pamušalai (drabužių dalys); gimnastikos apranga; gimnastikos avalynė; glaudinės (kelnės); glaudinės (šiltos kojinės); gobtuvai (drabužiai); juostos; jūreivių palaidinės (jūrinikės); kailinės mantijos; kailinės pelerinos; kailiniai (drabužiai); kaklaraiščiai; kaliošai; kaspinai (plaukams) (drabužiai); keliaraiščiai; kelnaitės; kelnės; kelnių diržai; kepurės; kepurių

snapeliai; kišeninės nosinaitės (drabužiai); klumpės; kojinės; kojinės (prakaitinės); kojinių laikikliai; kojinių užkulniai; kojų įmovos (išskyrus šildomas elektra); kombinezonai (drabužiai); korsetai; korsetai (apatiniai); kostiumai; kraiteliai (kūdikių drabužiai); kulnai; kumštinės pirštinės; liemenėlės; liemenės; liemenės (drabužiai); livrėjos; marškinėliai; marškiniai; marškinių antkrūtiniai; marškinių perpetės; maskarado kostiumai; maudymosi kelnaitės; maudymosi kelnaitės (glaudės); maudymosi kepuraitės; maudymosi kostiumai; maudymosi sandalai; maudymosi šlepetės; megzti drabužiai; megztiniai; metaliniai avalynės apvadai; mitros (kepurės); moteriškos kelnaitės; movos (drabužiai); naktiniai akių raiščiai; naktiniai drabužiai; neperšlampamieji drabužiai; nėrinių skaros; nuimamosios apykaklės; odiniai drabužiai; odos pakaitalų drabužiai; palaidinės; paltai; paplūdimio avalynė; paplūdimio kostiumai; pasijoniai; pažastiniai; pėdkelnės; pelerinos; petnešos; pirštinės (drabužiai); pižamos; ponča; popierinės kepurės (apranga); popieriniai drabužiai; prakaitiniai apatiniai drabužiai; priekakčiai (galvos apdangalai); prijuostės (drabužiai); pusbačiai; puskojinės; puskojinių laikikliai; rankogaliai; rankogaliai (drabužiai); sandalai; sarafanai; sariai (Indijos moterų rūbai); sarongai; seilinukai (ne popieriniai); sijonai; sijonkelnės; skaros; skaros (gaubiamos ant pečių); skrybėlės; skrybėlių karkasai; slidininėjimo pirštinės; slidžių batai; sportinė avalynė; sportiniai batai; sportiniai trikotažo gaminiai; striukės su gobtuvu; suknelės; suvarstomieji batai; šalikai; šydai (drabužiai); šlikės; šliurės; švarkai, striukės; togos (teisėjų, rektorių ir kt. drabužiai); trikotažo gaminiai; trumparankoviai marškinėliai; trumpikės; turbanai; uniformos; vaikų kelnaitės (drabužiai); vairuotojų drabužiai; vandens slidžių sporto kombinezonai; vienuolių galvos apdangalai; vilnoniai megztiniai; viršutiniai drabužiai; vyriški šalikai (plačiais galais); vonios chalatai; žūklės liemenės.

35 reklama; verslo vadyba; verslo tvarkyba; įstaigų veikla; algalapių parengimas; artistų verslo vadyba; biuro mašinų ir įrengimų nuoma; buhalterinė apskaita; dokumentų dauginimas; duomenų paieška kompiuterių rinkmenose (kitiems); ekonominis prognozavimas; fotokopijavimas; fotokopijavimo mašinų nuoma; importo ir eksporto agentūros; informacijos rinkimas kompiuterinėse duomenų bazėse; informacijos sisteminimas kompiuterinėse duomenų bazėse; kainų palyginimo paslaugos; komercijos ar pramonės vadybos pagalba; komercinė informacija ir patarimai vartotojams (konsultacijų teikimas); komercinės informacijos agentūros; kompiuterizuotas rinkmenų (bylų) tvarkymas; laikraščių užsakymas (kitiems); madų šou rengimas pardavimo skatinimo reikmėms; maketavimo paslaugos reklamos tikslams; mažmeninė ir didmeninė prekyba farmacijos, veterinarijos ir higienos preparatais bei medicinos reikmenimis; modelių paslaugos (reklamos reikmėms ar pardavimui skatinti); mokesčių apskaičiavimas; mugių rengimas (komercijos ar reklamos reikmėms); naujienų apžvalgų paslaugos; nuomonių tyrimas; pardavimas aukcione; parduotuvių vitrinų puošimas (tvarkymas); parodų rengimas komercijos ar reklamos reikmėms; paslaugų nuoma (verslo pagalba); pavyzdžių platinimas; perrašinėjimas; personalo komplektavimas; personalo vadybos konsultacijos; prekių pardavimo skatinimas (kitiems); prekių pateikimas žiniasklaidoje pardavimo reikmėms; prekių rodymas; prekių užsakymų administracinis tvarkymas; psichologinis testavimas personalo parinkimo reikmėms; radijo reklama; reklama paštu; reklaminės medžiagos nuoma; reklaminės medžiagos tobulinimas; reklaminių filmų gamyba; reklaminių skelbimų platinimas; reklaminių skilčių rengimas; reklaminių tekstų rašymas; reklaminių tekstų skelbimas; reklamos agentūros; reklamos laiko nuoma žiniasklaidoje; reklamos pristatymas paštu; reklamos vietų nuoma; rėmėjų paieška; rinkodara; rinkos nagrinėjimas; rinkotyra; samdos agentūros; savikainos analizė; sąskaitų būklės apyskaitų sudarymas; sąskaitų-faktūrų išrašymas; sekretoriavimas; skelbimų klijavimas; smulkių prekių pardavimo automatų nuoma; spausdinimas (mašinėle); statistinių duomenų rinkimas; stenografavimas; tekstų dorojimas; telefoniniai atsakymai (kai abonentas nepasiekiamas); telekomunikacinių paslaugų užsakymas (kitiems); telerinkodaros paslaugos; televizijos reklama; tiekimo paslaugos kitiems (prekių ir paslaugų pirkimas kitiems verslams); trečiųjų asmenų prekių ir paslaugų licencijavimo komercinis administravimas; verslo informacija; verslo nagrinėjimas; verslo operacijų įvertinimas; verslo organizavimo konsultacijos; verslo patikrinimai; verslo perkėlimo paslaugos; verslo specialistų konsultacijos; verslo tyrimai; verslo vadyba (sportininkams); verslo vadybos ir organizavimo konsultacijos; verslo vadybos konsultacijos; verslo vadybos pagalba; verslo vadybos patarėjų paslaugos; viešas reklamavimas; viešasis elektroninis reklamavimas kompiuterių tinkle; viešbučių verslo vadyba; verslo auditas; verslo efektyvumo (veiksmingumo) specialistų paslaugos; visuomenės informavimas.

---

(111) **69175**
(151) 2014 06 25
(210) 2012 1990
(220) 2012 11 08
(181) 2022 11 08
(732) UAB PROMAKSA, Baltijos g. 40-43, LT-48249 Kaunas, LT
(540)



(531) 3.7, 27.1, 27.3, 29.1

(591) tamsiai mėlyna, mėlyna, žaliai mėlyna, žaliai geltona.

(511)

9 moksliniai, jūriniai, geodeziniai, fotografijos, kinematografijos, optiniai, svėrimo, matavimo, signalizavimo, tikrinimo (priežiūros), gelbėjimo, mokymo prietaisai ir aparatai; elektros praleidimo, perjungimo, transformavimo, akumuliavimo, reguliavimo ir valdymo aparatai ir prietaisai; garso ar vaizdo įrašymo, perdavimo ar atkūrimo aparatūra; magnetinės duomenų laikmenos, įrašų diskai; kompaktiniai diskai, universalieji skaitmeniniai (DVD) diskai ir kitos skaitmeninės įrašų laikmenos; monetinių aparatų mechanizmai; kasos aparatai, skaičiavimo mašinos, duomenų dorojimo įrenginiai, kompiuteriai; kompiuterių programinė įranga; gesintuvai; acidometrai; aerometrai; akiniai (optika); akiniai nuo akinimo; akinių dėklai; akinių grandinėlės; akinių įmautės; akinių lęšiai; akinių raišteliai; akinių rėmai; aktinometrai; akumuliatorių acidometrai; akumuliatorių indai; akumuliatorių korpusai; akumuliatorių plokštelės; akustiniai vamzdeliai; akustinio ryšio įrenginiai; aliarmo įrenginiai; alidadės; alkoholio matuokliai; ampermetrai; animaciniai filmai; anodai; anodinės baterijos; antenos; antikatodai; apertometrai (optika); apranga darbui laboratorijose; apranga nuo ugnies; apsauginės asbesto pirštinės (nuo nelaimingų atsitikimų); apsauginės kaukės; apsauginės pirštinės; apsauginiai asbesto drabužiai nuo ugnies; apsauginiai batai nuo nelaimingų atsitikimų, jonizuojančios spinduliuotės ir gaisro; apsauginiai brezentai; apsauginiai dantų įtaisai; apsauginiai darbininkų veido skydeliai; apsauginiai drabužiai nuo ugnies; apsauginiai įrenginiai nuo trukdžių (elektra); apsauginiai įtaisai nuo viršįtampio; apsauginiai lakūnų kostiumai; apsauginiai sportiniai akiniai; apsauginiai sportiniai šalmai; apsauginiai šalmai; apsauginiai tinklai; apsaugos priemonės nuo rentgeno spindulių (ne medicinos reikmėms); apšvietimo baterijos; apšvietimo įtaisų paleidimo droseliai; asbesto ekranai gaisrininkams; asmeninės apsaugos priemonės nuo nelaimingų atsitikimų; asmeniniai stereofoniniai įrašų leistuvai; astrofotografijos objektyvai; astronomijos aparatai ir prietaisai; atmintukai (USB); atstumo matavimo prietaisai; atstumo registravimo prietaisai; atšakų dėžutės (elektra); audinio krašto atlankų žymėjimo mašinos; audiovizualiniai mokymo aparatai; aukščiamačiai; aukštinamieji transformatoriai; aukštojo dažnio aparatai; aukštosios įtampos baterijos; automatinės laiko relės; automatiniai transporto priemonių vairavimo aparatai; automobilių padangų automatiniai mažo slėgio indikatoriai; automobilių saugumo bandymų manekenai; automobilių stovėjimo laiko matuokliai; azimuto nustatymo prietaisai; bakterijų kultūrų inkubatoriai; balansavimo įrenginiai; balsavimo mašinos; bandymų aparatai (išskyrus naudojamus medicinoje); bangomačiai; barometrai; baterijų indai; baterijų įkrovimo įtaisai; baterijų korpusai; bendraašiai kabeliai; benzino lygio matuoklės; betatronai; bilietų aparatai; blykstės lempos (fotografija); blykstės lempos (šviesos signalai); blykstės lemputės (fotografija); braižytuvai (skaitmeniniai); brūkšninio kodo (brūkšniaženklio) skaitymo įrenginiai; centravimo aparatai (skaidrėms); chemijos aparatai ir prietaisai; chromatografai (laboratorijoms); chronografai (laiko registravimo aparatai); ciklotronai; dailidžių liniuotės; davikliai (mokslo reikmėms); dažnio matuokliai; deguonies perpylimo aparatai; dėklai su bandinių parengimo instrumentais (mikroskopija); dekompresijos kameros; densitometrai; detektoriai; diafragmos (mokslinei aparatūrai); diafragmos (akustika); diafragmos (fotografija); diagnostikos aparatai (ne medicinos reikmėms); diaskopai; didinamieji stiklai (optika); didintuvai (fotografija); difrakcijos aparatai (mikroskopija); diktofonai; dinamometrai; dirbtiniai žemės palydovai (mokslo reikmėms); diskai (magnetiniai); diskasukiai (kompiuteriams); diskiniai atminties įrenginiai (kompiuteriams); distiliatoriai (laboratoriniams eksperimentams); distiliavimo aparatai (mokslo reikmėms); DNR gardelės; dozavimo įrenginiai; dozimetrai; drabužiai nuo nelaimingų atsitikimų, jonizuojančios spinduliuotės ir ugnies; droselinės ritės (impedansas); druskomačiai; dujomačiai (matavimo prietaisai); dujų analizatoriai; dūmų indikatoriai; dupleksinio ryšio aparatai; durų akutės (didinamieji lęšiai); DVD grotuvai; džiovintuvai (fotolaboratorijoms); džiovyklos (fotografija); ekranai (fotograviravimui); ekranai (fotografija); eksponometrai (šviesos matuokliai); eksponuoti filmai; elektrifikuoti bėgiai prožektoriams montuoti; elektrinė priežiūros aparatūra; elektrinės baterijos; elektrinės baterijos (transporto priemonėms); elektrinės jungės; elektrinės puskojinės; elektrinės relės; elektrinės ritės; elektrinės spynos; elektrinės užtvaros; elektriniai apšvietimo reguliatoriai; elektriniai durų skambučiai; elektriniai įrenginiai nuo vagystės; elektriniai keitikliai; elektriniai komutacijos aparatai; elektriniai kontaktai; elektriniai laidininkai; elektriniai matavimo prietaisai; elektriniai pavojaus skambučiai; elektriniai reguliatoriai; elektriniai rezistoriai; elektriniai sujungikliai; elektriniai tolinio uždegimo aparatai; elektrinių nuostolių indikatoriai; elektrodinaminiai signalų tolinio valdymo aparatai; elektrolizeriai; elektromagnetinės ritės; elektromagnetiniai vožtuvai (jungikliai); elektroninės lempos (radijas); elektroninės prekių etiketės; elektroninės skelbimų lentos; elektroninės užrašų knygelės; elektroniniai kišeniniai vertimo aparatai; elektroniniai leidiniai (parsisiunčiamieji); elektroniniai rašikliai (rodymo įtaisai); elektroninių signalų siųstuvai; elektros akumuliatoriai; elektros akumuliatoriai (transporto priemonėms); elektros akumuliatorių grotelės; elektros baterijų įkrovimo įtaisai; elektros grandinės jungikliai; elektros grandinės pertraukikliai; elektros instaliacijos loveliai; elektros išlydžio vamzdeliai (išskyrus naudojamus apšvietimui); elektros izoliaciniai vamzdeliai; elektros įvadų dangteliai; elektros jungikliai; elektros kabeliai; elektros kabelių apvalkalai; elektros kabelių jungiamosios movos;

elektros kabelių sujungimo movos; elektros kolektoriai; elektros laidai; elektros laidų identifikavimo apvalkalai; elektros laidų identifikavimo siūlai; elektros linijų medžiagos (laidai, kabeliai); elektros linijų sujungikliai; elektros ričių karkasai; elektros ričių laikikliai; elementariųjų dalelių greitintuvai; epidiaskopai; ergometrai; faksimiliniai aparatai; fermentacijos aparatai (laboratoriniai aparatai); filmavimo ir fotografavimo aparatų trikojai; filtrai (fotografija); fizikos aparatai ir prietaisai; fluorescenciniai ekranai; fotoaparatai; fotoaparatų stovai; fotoelementai; fotografijos aparatų užraktų paleidimo įtaisai; fotografijos laboratorijos; fotografijos laboratorijų lempos; fotografijų pastovai; fotografiniai vaizdo ieškikliai; fotografinių plokštelių kasetės; fotometrai; fotonuotraukų džiovintuvai; fotoskaidrių centravimo aparatai; fototelegrafijos aparatai; frankavimo tikrinimo prietaisai; gaisriniai siurbliai; gaisrinės kopėčios; gaisrinės mašinos; gaisrinės valtys; gaisrinės žarnos; gaisriniai užtiesalai; gaisrinių žarnų purkštai; gaisro signalizatoriai; gaisrų gesinimo smūginiai įtaisai; gaivinimo manekenai (mokomosios priemonės); galenito kristalai (detektoriai); galvaninės baterijos; galvaniniai elementai; galvanometrai; galvučių valymo juostos (rašymas); gamybos operacijų tolinio valdymo elektros įranga; garo katilų valdymo ir reguliavimo prietaisai; garsiakalbiai; garsiakalbių garsintuvai; garsiakalbių korpusai; garsiniai pavojaus signalai; garsintuvai; garso atkūrimo aparatai; garso ir vaizdo imtuvai; garso įrašai; garso įrašymo aparatai; garso įrašymo juostos; garso įrašymo laikmenos; garso įrašų diskai (plokštelės); garso įrašų diskų valymo aparatai; garso lokacijos prietaisai; garso perdavimo aparatai; garso signalizatoriai; gelbėjimo aparatai ir įrenginiai; gelbėjimo diržai; gelbėjimo liemenės; gelbėjimo plaustai; gelbėjimo plūdurai; gelbėjimo tinklai; geležinkelio ešmų tolinio valdymo elektrodinaminiai aparatai; geležinkelių eismo saugumo įrenginiai; geodezijos aparatai ir prietaisai; geodezijos prietaisai; gesintuvai; gylio matavimo aparatai ir mašinos; gylio matavimo lynai; gylio matavimo svambalai; gyvsidabriniai gulsčiukai; glaustiniai (kontaktiniai) lęšiai; glaustinių (kontaktinių) lęšių dėklai; glaustinių lęšių dėklai; globalinės padėties nustatymo sistemos (GPS) aparatai; gnybtai (elektra); gradiento indikatoriai; graduoti stikliniai indai; gramofono plokštelių valymo aparatai; greičio davikliai; greičio indikatoriai; greičio matavimo aparatai (fotografija); grotuvai; grotuvų adatos; gulsčiukai; heliografai; hidrolokatoriai; hidrometrai; higrometrai; hologramos; induktoriai (elektra); inkarai (elektra); inklinometrai; integrinės grandinės; inverteriai (elektra); išdirbtų odų stormačiai; izoliuota varinė viela; įrašytos kompiuterių programos; įrašytos kompiuterių valdymo programos; įrašų leistuvų adapteriai; įrašų leistuvų adatų keitimo aparatai; įrašų leistuvų greičio reguliatoriai; įspėjamieji švilpukai; įtampos dalytuvai (elektra); įtampos reguliatoriai (transporto priemonėms); jonizatoriai (išskyrus oro ar vandens); jungiamosios dėžutės (elektra); jungtys (elektra); juostiniai įrašymo aparatai; jūriniai gylio matuokliai; jūriniai kompasai; jūriniai signalizavimo aparatai; kalibrai (matavimo įrankiai); kalibravimo žiedai; kanalai (elektra); kapiliariniai vamzdeliai; kasetiniai (garsajuosčių ir vaizdajuosčių) leistuvai; katodai; katodiniai įrenginiai nuo korozijos; kelių pagalvėlės (darbininkams); kepurių snapeliai nuo akinimo; kiaušinių tikrinimo prietaisai (ovoskopai); kibirkščių gesintuvai; kiekio indikatoriai; kino filmai (eksponuoti); kino filmų montavimo aparatai; kino filmų montavimo įrenginiai; kino filmų montavimo prietaisai; kino juostos (eksponuotos); kino kameros; kišeniniai skaičiuotuvai (kalkuliatoriai); kištukai, lizdai ir kitokie kontaktai (elektros jungtys); klinometrai; koduotos magnetinės identifikavimo apyrankės; koduotosios magnetinės kortos; kompaktiniai diskai (audio- ir video-); kompaktiniai diskai (pastovioji atmintis); kompaktinių diskų leistuvai; komparatoriai; kompasai (matavimo prietaisai); kompiuteriai; kompiuterinių žaidimų programinė įranga; kompiuterių atminties įrenginiai; kompiuterių išoriniai įrenginiai; kompiuterių klaviatūros; kompiuterių programinė įranga (įrašyta); kompiuterių programos (parsisiunčiamoji programinė įranga); kompiuterių spausdintuvai; komutacijos įrenginiai (duomenų dorojimo įrenginiai); komutacinės lentos; komutatoriai; kondensatoriai; kontroliniai skydai (elektra); kopijavimo aparatai (fotografiniai, elektrostatiniai, terminiai); korekciniai lęšiai (optika); kosmografijos prietaisai; krypties kompasai; kūgio formos įspėjamieji kelio ženklai; kvėpavimo aparatai (išskyrus dirbtinio kvėpavimo); laboratorinės centrifugos; laboratorinės krosnelės; laboratorinės krosnys; laboratoriniai padėklai; lagai (matavimo prietaisai); laidų jungtys (elektra); laikmačiai (laiko apskaitos prietaisai); laiko registravimo prietaisai; laisvų rankų įrangos rinkiniai telefonams; laiškų svarstyklės; laktodensimetrai; laktometrai; lankinės elektros lempos (išskyrus naudojamas apšvietimui); lankstieji diskai; lazeriai (ne medicinos reikmėms); liniuotės (matavimo įrankiai); lituotojų šalmai; lizdai, kištukai ir kitokie kontaktai (elektros jungtys); lydieji saugikliai; lydusis laidas; lustai (integrinės grandinės); magnetai; magnetinės identifikavimo kortelės; magnetinės juostos; magnetinės vielos; magnetiniai kodavimo aparatai; magnetiniai kodavimo įrenginiai; magnetinių juostų išmagnetinimo įrenginiai; magnetinių juostų įrenginiai (kompiuteriams); manometrai; matai; matavimo šaukštai; matematiniai prietaisai; matininkų grandinės; matininkų nivelyrai; matlankiai (matavimo prietaisai); matuokliai; matuokliai (geodezijos prietaisai); mechaniniai ženklai; medžiagų bandymo prietaisai ir mašinos; megafonai; mėgintuvėliai; menzulos (geodezijos prietaisai); metalo ieškikliai (pramonės ar karinėms reikmėms); metalų lydinių viela (saugiklių viela); meteorologiniai balionai; meteorologiniai prietaisai; metrai (matavimo įrankiai); metronomai; mikrofonai; mikrometrai; mikrometriniai matavimo prietaisai; mikroprocesoriai; mikroskopai; mikroskopų objektinių stiklų dėklai; mikrotomai; mirksekliai (signaliniai žibintai); mobilieji telefonai; mobiliųjų telefonų dirželiai; modemai; monetiniai

muzikos automatai (automatiniai grotuvai); monetiniai televizorių mechanizmai; monitoriai (kompiuterių įrenginiai); monitoriai (kompiuterių programos); monokliai; monoklių rėmai; nardytojų ausų kamščiai; nardytojų pirštinės; narų ir plaukikų nosies spaustukai; narų kaukės; narų kostiumai; navigacijos aparatai ir prietaisai; navigacijos prietaisai; navigacinė palydovų aparatūra; negatyvinių plokštelių kasetės (fotografija); neoninės lempos (reklama); neperšaunamosios liemenės; nešiojamieji laikmenų leistuvai; nešiojamieji radijo aparatai; nešiojamieji šviesos atšvaitai (nuo eismo avarijų); netikrų monetų ieškikliai; niveliavimo matuokliai (geodezijos prietaisai); nivelyriniai prietaisai; nonijai; nuolydžio indikatoriai; nuotraukų blizgintuvai; nuvažiuoto kelio skaitikliai (transporto priemonėms); objektyvai (lęšiai) (optika); objektyvų gaubteliai; oktantai; okuliarai; ommetrai; optikos prekės; optinės duomenų laikmenos; optinės lempos; optiniai diskai; optiniai kondensoriai; optiniai lęšiai; optiniai pluoštai (šviesolaidžiai); optiniai ženklų skaitytuvai; optiniai žibintai; optinis stiklas; optinių prietaisų mikrometriniai sraigtai; optinių ženklų skaitymo įrenginiai; oro analizės aparatai; oro filtravimo respiratoriai; oscilografai; ozonatoriai; padirbtų (netikrų) monetų tikrintuvai; parsisiunčiamieji mobiliųjų telefonų skambučių tonai; parsisiunčiamosios muzikos rinkmenos; parsisiunčiamosios vaizdo rinkmenos; pašarų analizės aparatai; pašto spaudų tikrintuvai; pelės (duomenų dorojimo įrenginiai); pelės padėkliukai; pensnė; Petri lėkštelės; pensnė dėklai; pensnė grandinėlės; pensnė raišteliai; pensnė rėmeliai; perfokortų įrenginiai (įstaigoms); periskopai; perprogramuojamos plokštės (mikrograndynų (mikroschemų) plokštės); pinigų išdavimo automatai (bankomatai); pinigų skaičiuotuvai ir rūšiuotuvai; pipetės; pirometrai; pirštinės nuo rentgeno spinduliuotės (gamyboje); Pito vamzdeliai; planimetrai; plėvelių pjaustymo įtaisai; plovimo vonelės (fotografija); pluoštiniai optiniai kabeliai; poliarimetrai; povandeninio plaukiojimo kvėpavimo aparatai; pranešimų gavikliai; priešgaisrinės purkštuvų sistemos; prietaisai su okuliarais; prizmės (optika); procesoriai (centriniai dorojimo įrenginiai); projekciniai aparatai; projekciniai ekranai; projekciniai skaidrių aparatai; projekciniai žibintai; projektoriai; puošybiniai magnetai; puslaidininkiai; puslaidininkių ruošiniai (integrinėms grandinėms); radarai (radiolokatoriai); radijo antenų stiebai; radijo aparatai; radijo ausinės; radijo siųstuvai (telekomunikacijos); radiologijos aparatai (pramonės reikmėms); radiologijos ekranai (pramonės reikmėms); radiotelefono aparatai; radiotelegrafo aparatai; raitelių šalmai; refraktometrai; refraktoriai; rentgeno aparatai (ne medicinos reikmėms); rentgeno filmai (eksponuoti); rentgeno spindulių švitinimo aparatai ir įrenginiai (išskyrus naudojamus medicinoje); rentgeno vamzdeliai (ne medicinos reikmėms); rentgenogramos (ne medicinos reikmėms); reostatai; respiratoriai (ne dirbtinio kvėpavimo); respiratorių filtrai; respiratorių kaukės (ne dirbtinio kvėpavimo); retortos; retortų stovai; ribotuvai (elektra); riešų atramos darbui su kompiuteriais; ritės (fotografija); rūko signalai (nesprogūs); sacharimetrai; saugos diržai (išskyrus transporto priemonių sėdynių ir sportinės įrangos); saugos tinklai (nuo nelaimingų atsitikimų); saulės akiniai; saulės baterijos; sąsajos įrenginiai (kompiuteriams); sąskaitų (faktūrų) išrašymo mašinos; scenos apšvietimo reguliatoriai; sekstantai; sferometrai; signaliniai plūdurai; signaliniai skambučiai; signaliniai švilpukai; signaliniai žibintai; signalizacijos įrenginiai nuo vagysčių; sirenos; siūlų skaitikliai; siuvėjų matai; siųstuvai - imtuvai; siųstuvai (telekomunikacijos); skaičiavimo diskai; skaičiavimo liniuotės; skaidrės (fotografija); skaidrių rėmeliai; skaitikliai; skaitytuvai; skaitytuvai (duomenų dorojimo įrenginiai); skaitmeninių nuotraukų rėmeliai; skambučiai (įspėjamieji prietaisai); skambučių mygtukai; skirstomieji pultai (elektra); skirstomosios dėžutės (elektra); skirstomosios lentos (elektra); skirstomosios spintos (elektra); skydeliai nuo akinimo; skleistuvai (duomenų dorojimo įrenginiai); skreitiniai kompiuteriai; skreitinių kompiuterių įmautės; skreitinių kompiuterių krepšiai; slankmačiai; slėgio indikatoriai; slėgio matavimo aparatai; slėgio matuokliai; slėgį rodantys ventilių kamštukai; smėlio laikrodžiai; smėlio laikrodžiai (iki 5 minučių); spausdintinės grandinės; spausdintinės plokštės; specialieji fotografijos aparatų ir fotografijos reikmenų dėklai; specialieji laboratorijų baldai; spektrografijos aparatai; spektroskopai; spiritiniai gulsčiukai; sriegiklių laikiklių ilgintuvai; srovės lygintuvai; stebėjimo prietaisai; stereoskopai; stereoskopiniai aparatai; stiklas, padengtas elektros laidininku; stikliniai matavimo indai; stiprinimo lempos; stiprinimo vamzdžiai; stiprintuvai; stroboskopai; sūkių skaitikliai; sulfitometrai; sumavimo mašinos; svambalų gijos; svambalų svareliai; svarsčiai; svarstyklės; svarstyklės (rankiniai svertuvai); svėrimo mašinos; svertuvai (rankiniai); svertuvai (svirtinės svarstyklės); šablonai (matavimo įrankiai); šaunamųjų ginklų teleskopiniai taikikliai; šilumos reguliavimo aparatai; šunų švilpukai; šviečiančiosios elektroninės rodyklės; šviečiantys plūdurai; šviesoforai (signalizavimo prietaisai); šviesolaidžiai (optiniai pluoštai); šviesoraščio aparatai; šviesos diodai (LED); švytintys ar mechaniniai kelio ženklai; švytintys ar mechaniniai signaliniai skydai; švytintys ar mechaniniai ženklai; švytintys ženklai; tachometrai; taksi skaitikliai; tankiamačiai; telefoniniai atsakikliai; telefono aparatai; telefono laidai; telefono mikrofonai; telefono rageliai; telegrafai (aparatai); telegrafo laidai; telemetrai; teleskopai; teleskopiniai šaunamųjų ginklų taikikliai; teletaipai; televizijos aparatai; televiziniai sufleravimo ekranai; temperatūros indikatoriai; temperatūros indikatorinės juostelės (ne medicinos reikmėms); teodolitai; termoelektroninės lempos; termoelektroniniai vamzdeliai; termometrai (išskyrus medicininius); termostatai; termostatai (transporto priemonėms); tigliai (tauriesiems metalams) (laboratorija); tigliai (laboratorija); tikslieji matavimo prietaisai; tiksliosios svarstyklės; tiltinės svarstyklės; tolimačiai; toliniai

(distanciniai) atjungikliai; tolinio valdymo aparatai; totalizatoriai; transformatoriai (elektra); transporto priemonių gedimo įspėjamieji trikampiai; transporto priemonių greičio tikrinimo aparatai; transporto priemonių kilometrų registratoriai; transporto priemonių navigacinė aparatūra (borto kompiuteriai); transporto priemonių padangų mažo slėgio automatiniai indikatoriai; transporto priemonių radijo aparatai; transporto priemonių vairavimo ir tikrinimo treniruokliai; tranzistoriai (elektronika); triodai; ugnies gesinimo aparatai; ultravioletinių spindulių filtrai (fotografijai); urinometrai; užraktai (fotografija); užraktų paleidimo prietaisai (fotografija); užrašų kompiuteriai; vaizdajuostės (videojuostos); vaizdinių (video-) žaidimų kasetės; vaizdo (video-) ekranai; vaizdo magnetofonai; vakuumo matuokliai; vandens lygio indikatoriai; vandens paieškų virgulės; variklių paleidimo kabeliai; variometrai; veidrodžiai (kontrolės darbui); veidrodžiai (optika); vėjamačiai; vėjarodžiai; videokameros; videokasetės; videotelefonai; viela iš metalo lydinių (saugiklių viela); viskozimetrai (klampomačiai); voltmetrai; zumeriai (zurzalai); žaibolaidžių iškrovikliai; žaibolaidžių laidininkai; žaibolaidžių laidininkai (strypai); žalių odų storio matavimo aparatai; žeminimo transformatoriai (elektra); žetoninių aparatų mechanizmai; žingsnių skaitikliai (žingsniamačiai); žiūronai; žymėjimo plūdurai; žymekliai (stalių įrankiai).

---

(111) **69176**

(151) 2014 06 25

(210) 2013 0449

(220) 2013 03 25

(181) 2023 03 25

(732) UAB „NATURAL NORTH CAVIAR“, Kranto g. 34, Grigiškės, LT-27104 Vilnius, LT

(740) Liucija Janickaitė, 29, Inpatra UAB, Šeškinės g. 59-53, LT-07162 Vilnius, LT

(540)



(531) 3.1, 9.1, 24.1, 24.1, 24.9

(511)

29 mėsa, žuvis, paukštiena ir žvėriena; mėsos ekstraktai; konservuoti, šaldyti, džiovinti, virti ir kepti vaisiai ir daržovės; drebučiai, uogienės, kompotai; kiaušiniai; pienas ir pieno produktai; maistiniai aliejai ir riebalai; ajvar (konservuotos paprikos); alavijai (žmonių maistui); albuminas (kulinarijos reikmėms); albumininis pienas; alginatai (kulinarijos reikmėms); alyvų aliejus (maistui); ančiuviai (žuvys); apdoroti žemės riešutai; apdoroti žuvų ikrai; apdorotos saulėgrąžų sėklos; apdorotos sėklos; austrės (negyvos); baltymingasis pienas; bekoniena; buljonai; bulvių dribsniai; bulvių sklindžiai; bulvių traškučiai; cukruoti vaisiai; daržovių putėsiai; daržovių salotos; daržovių sriubų preparatai; daržovių sriubų ruošiniai; daržovių sultys (maistui ruošti); datulės; dešros; dešros tešloje; dygliuotieji omarai (negyvi); džiovinti kokosų riešutai; džiovintos daržovės; gaivieji kiaušininiai kokteiliai; gyvuliniai riebalai (maistui); gyvulių kaulų smegenys (maistui); grietinė; grietinėlė (pieno produktas); grietininis kremas; holoturijos (negyvos); ikrai; imbierinė uogienė; jauniklių paukštiena; jogurtas; juodųjų žirnių pasta (hummus); jūros dumblių ekstraktai (maistui); jūrų moliuskai (negyvi); kakavos sviestas; kefyras; kepenys; kepenų pastos; kepenų paštetas; kiauliena; kiaulienos gaminiai; kiaušinių baltymai; kiaušinių milteliai; kiaušinių tryniai; kimči (fermentuotos daržovės); kokosų aliejus; kokosų riebalai; kokosų sviestas; kompotai; konservuota mėsa; konservuota mėsa (skardinėse); konservuota žuvis; konservuota žuvis (skardinėse); konservuoti česnakai; konservuoti grybai; konservuoti lęšiukai; konservuoti svogūnai; konservuoti trumai (grybai); konservuoti vaisiai; konservuoti vaisiai (skardinėse); konservuoti žirneliai; konservuotos alyvos; konservuotos daržovės; konservuotos daržovės (skardinėse); konservuotos pupos; konservuotos sojų pupelės (maistui); kornišonai (jauni agurkėliai); kraujinė dešra; krevetėlės (negyvos); krevetės (negyvos); kroketai; kukurūzų aliejus; kumysas; kumpiai; lašišos; laukinių paukščių bei žvėrių mėsa (laukiniena); lecitinas (kulinarijos reikmėms); lydyti kiauliniai taukai (maistui); maistiniai riebalai; maistiniai žuvų klijai; margarinas; marmeladas; mėsos drebučiai; midijos (negyvos); moliuskai (negyvi); naminiai paukščiai (mėsos produktai); neriebūs bulvių traškučiai; obuolių tyrė; omarai (negyvi); palmių aliejus (maistui); palmių riešutų aliejus (maistui); paruošti riešutai; pektinas (kulinarijos reikmėms); pieno fermentai (kulinarijos reikmėms); pieno gėrimai (pieno pagrindu); pieno išrūgos; pieno kokteiliai; pieno raugas (sūriams gaminti); pikalilis (marinatas su pjaustytomis daržovėmis ir aštriais prieskoniais); pikuliai; plakta grietinėlė; pomidorų piurė; pomidorų sultys (maistui ruošti); rapsų aliejus (maistui); rauginti kopūstai; razinos; riaženka (fermentuotas kaitintas pienas); riebalinės medžiagos (maistinių riebalų gamybai); riebūs sumuštinių mišiniai; rūgpienis; sardinės; saulėgrąžų aliejus (maistui); sėmenų aliejus

(kulinarijos reikmėms); sezamų aliejus; sezamų sviestas; silkės; skrudinti jūros augalai; smulkinti migdolai; sojos pienas (pieno pakaitalas); sojų pupelių varškė; spanguolių padažai (kompotai); spiritu konservuoti vaisiai; sraigių kiaušinėliai (maistui); sriubos; sriubų koncentratai; sriubų ruošiniai; sūdyta žuvis; sūdyti mėsos produktai; sultiniai; sultinių koncentratai; sultinių ruošiniai; sutirštintas pienas; sūris; sviestas; šilkaverpių lėliukės (žmonių maistui); šokoladinis sviestas; tunai; vaisiniai užkandžiai; vaisių kompotai; vaisių minkštimas; vaisių salotos; vaisių traškučiai; vaisių želė; vaisių žievelės; valgomasis aliejus; valgomieji kaulų taukai; varškė; vėžiagyviai (negyvi); vėžiai (negyvi); virtos, keptos daržovės; žarnokai; želatina; žemės riešutų sviestas; žiedadulkės (paruoštos maistui); žuvies gaminiai; žuvys (negyvos); žuvų filė; žuvų maisto produktai; žuvų miltai (žmonių maistui); žuvų putėsiai.

30 kava, arbata, kakava ir kavos pakaitalai; ryžiai; tapijoka ir sago kruopos; miltai ir grūdų produktai; duona, pyragas ir konditerijos gaminiai; ledai; cukrus, medus, sirupas; mielės, kepimo milteliai; druska; garstyčios; actas, padažai; prieskoniai; ledas; alaus actas; anyžių sėklos; arabiškos daržovių salotos su traiškytais kviečiais ir aliejumi (tabulė); arbata su ledais; arbatžolių gėrimai; aromatinės medžiagos (išskyrus eterinius aliejus); aromatiniai preparatai (maistui); aštrūs marinuotų daržovių prieskoniai (su garstyčiomis); augaliniai preparatai, naudojami kaip kavos pakaitalai; avižiniai maisto produktai; avižiniai miltai; avižų dribsniai; avižų grūstmilčiai; baltymingieji javainių batonėliai; bandelės; bičių pienelis; bičių pikis (propolis); biskvitai; blynai; blynų vyniotiniai su sūrio ar daržovių įdaru (takos); bulviniai miltai (maistui); chalva; cikorija (kavos pakaitalas); cinamonas (prieskonis); desertiniai putėsiai (konditerija); dešrų rišamosios medžiagos; dribsniai (grūdų produktai); duonos trupiniai; džiūvėsiai; garstyčių milteliai; gėrimų aromatinės medžiagos (išskyrus eterinius aliejus); glitimas (paruoštas maistui); glitimo priedai (kulinarijos reikmėms); gliukozė (kulinarijos reikmėms); gvazdikėliai (prieskoniai); ilgosios ciberžolės (maistui); imbieras (prieskonis); imbieriniai meduoliai; javainiai (dribsniai su priedais); javainių batonėliai; javiniai užkandžiai; jūros dumbliai (prieskoniai); jūros vanduo (maistui virti); kakavos gėrimai; kakavos gėrimai su pienu; Kalėdų eglučių konditeriniai papuošalai; kapariai (prieskoniai); karamelės (saldainiai); karis (indiškas prieskonis); kavos aromatinės medžiagos; kavos gėrimai; kečupas (pomidorų padažas); kepimo soda (sodos bikarbonatas kepimo reikmėms); kepiniai; kepinių aromatinės medžiagos (išskyrus eterinius aliejus); kepinių glajus (cukraus glajus); kepinių sausieji mišiniai; kepinių tešla; konditerijos gaminiai; konditerijos gaminiai su migdolais; konservuotos prieskoninės žolės (prieskoniai); košės su pienu; kramtomoji guma; krekeriai (užkandžių sausainiai); kukurūzai (malti); kukurūzai (skrudinti); kukurūzai (smulkinti); kukurūzai (spraginti); kukurūziniai miltai; kukurūzų dribsniai; kukurūzų košė; kukurūzų kruopos; kukurūzų spragėsiai; kumpio aptepai; kuskusas (manų kruopos); kvapieji pipirai; kviečių gemalai (žmonių maistui); kvietiniai miltai; lakricos lazdelės (konditerija); lakštiniai (makaronai); ledas (šaldymui); ledinukai; lukštenti miežiai; lukštentos avižos; maistinės kruopos; maistinis krakmolas; maisto konservavimo druska; maisto produktų esencijos (išskyrus eterines esencijas ir eterinius aliejus); majonezas; makaronai; makaronų padažas; makaronų tešla; maliniai; maltozė; manų kruopos; marcipanai; marinatai; melasa (maistui); melasos sirupas; mėsėčiai (koldūnai); mėsos minkštinimo medžiagos (naudojamos namų sąlygomis); mėsos padažai; mėtos (konditerijai); miežinės kruopos; miežiniai miltai; migdoliniai sausainiai (konditerijos gaminiai); migdolų tešla; miltiniai konditerijos gaminiai; miltiniai maisto produktai; miltinių maisto produktų tešlos; muskatų riešutai; natūralios saldinamosios medžiagos; natūralus ar dirbtinis ledas; nerauginta duona; neskrudinta kava; padažai (uždarai); palmių cukrus; paprikos (prieskoniai); paruošti lakštinių patiekalai; pastilės (konditerija); pestas (padažas); picos; pipirai; pyragai; pyragai su aštriu vaisių įdaru (quiches); pyragai su įdaru; pyragai su mėsos įdaru; pyragaičiai su įdaru (kepiniai); pyragaičiai su mėsa; pyragaičiai su paštetu; pyragėliai su daržovių įdaru (pavasariniai pyragėliai); pyragų tešla; plaktos grietinėlės tirštikliai; ploni makaronai (vermišeliai); pomidorų padažas; pralinė (trinti riešutai su cukrumi); prieskoniai (aštrieji); prieskoniai (kvapieji); prieskoniai (padažai); pudingai; pupiniai miltai; raugai; ryžių kepiniai; ryžių užkandžiai; rupūs kukurūziniai miltai; saldainiai (ledinukai); saldainiai su minkštu įdaru; saldieji konditerijos gaminiai; saldymedžiai (konditerija); saldus pieniškas padažas su miltais; saldžios bandelės; salierų druska; salyklas (žmonių valgiui); salykliniai sausainiai; salyklo ekstraktas (maistui); salotų uždarai; sausainiai; sausieji mišiniai (ledams); sėmenys (žmonių maistui); smulkinti miežiai; sojiniai miltai; sojos pupelių pasta (prieskoniai); sojų padažas; spagečiai; sumuštiniai; sūrainiai (sumuštiniai); suši (japoniškas valgis); šafranas (prieskonis); šaldytas jogurtas (konditeriniai ledai); šaltmėtiniai saldainiai; šerbetas (ledai); šokoladas ir šokoladiniai saldainiai; šokoladiniai putėsiai; šokolado gėrimai; šokolado gėrimai su pienu; tapijokos miltai (maistui); tešla; tešlainiai; tešlos fermentai; tirštieji uždarai su vaisiais (prieskoniai); tirštikliai (valgių virimui); tortai; tortiljos; trauktinės (ne gydomosios); vafliai; vaisiniai ledai; vaisių drebučiai (konditerija); vaisių tyrės (padažai); valgomieji ledai; valgomoji druska; valgomųjų ledų rišamosios medžiagos; valgomųjų ledų sausieji mišiniai; vanilė (aromatinė medžiaga); vanilinas (vanilės pakaitalas); vermišeliai (makaronai); vyno akmuo (kalio tartratas) (kulinarijos reikmėms); žemės riešutų konditerijos gaminiai; žvaigždanyžiai.

31 grūdai ir žemės ūkio, sodo ir miško produktai, nepriskirti prie kitų klasių; gyvi gyvūnai; šviežių vaisiai ir daržovės; sėklos; gyvi augalai ir gėlės;

pašarai; salyklas; aguročiai; alavijai (augalai); aliejaus išspaudos; apelsinai; apyniai; apynių spurgai; augalai; augalų sėklos; austrės (gyvos); avižos; cezalpinijos (pašarams); citrusų vaisiai; cukranendrės; cukranendrių išspaudos (neapdorotos); daigintos sėklos (botanikos reikmėms); dėsliųjų paukščių preparatai; dilgėlės; dygliuotieji omarai (gyvi); dumbliai (maistui arba pašarui); džiovinti augalai (puošybai); džiovintos gėlės (puošybai); ėdesiai; galvijinė druska; galvijų pašarai; gėlių svogūnėliai; gyvi gyvuliai; gyvi naminiai paukščiai; gyvulių kraikas; gyvulių kramtalai; gyvulių penėjimo preparatai; grybiena (dauginimui); grūdai (javai); grūdai (sėkla); grūdų atliekos (pašarams); holoturijos (gyvos); javų apdorojimo atliekos (pašarui); jūros dumbliai (maistui arba pašarui); kadagių uogos; Kalėdų eglutės; kambarinių gyvūnėlių ėdesys; kambarinių gyvūnų gėrimai; kambarinių gyvūnų kvapusis smėlis (kraikas); kambarinių gyvūnų pašaras; kambarinių gyvūnų smėliuotas popierius (kraikas); kiaukutiniai vėžiagyviai (gyvi); kokosų riešutai; kokosų riešutų kevalai; kolamedžių riešutai; kopra; kraikas; kraikinės durpės; krūmai; kruopos (lesalui); kukurūzai; kukurūzų išspaudos (galvijams); kviečiai; kviečių gemalai (pašarui); lazdynų riešutai; lesalas; mediena su žieve; medienos drožlės (masei gaminti); medžiai; medžių kamienai; miežiai; migdolai (vaisiai); moliūgai; naminių gyvulių penėjimo preparatai; natūrali velėna; natūralios gėlės; natūralių gėlių vainikai; neapdirbtos kamščiamedžių žievės; neapdoroti javų grūdai; neapdoroti ryžiai; neapdorotos kakavos pupelės; nepjautinė mediena; neskusta mediena; omarai (gyvi); palmės (medžiai); palmių lapai; paprastieji baltymai (proteinai) (pašarams); pašarai (gyvuliams penėti); pašarinės išspaudos; pašarinės kalkės; pašarinės mielės; pašariniai grūdai; pašariniai miltai; perekliai kiaušiniai (apvaisinti); pipirai (augalai); puskrūmiai; pušų kankorėžiai; rabarbarai; rapsų išspaudos (galvijams); riešutai; ryžių miltai (pašarui); rožių krūmai; rugiai; runkeliai; saldžiavaisių pupmedžių pupos; salyklas (gėrimams gaminti); sėlenos; sėlenų gėralas (gyvuliams); sėmenys (pašarui); sėmenų miltai (pašarui); sėmenų miltai (pašaras); sepijų kaulai (lesalui); sezamai; skysti mišiniai (penimieji ėdalai); sodinukai; spirito varyklų distiliavimo atliekos; stiprinamieji pašarai; svogūnėliai; šakniavaisiai (maistui); šiaudai (pašaras); šiaudų kraikas; šiaudų mulčias; šienas; šilkaverpiai; šilkaverpių kiaušinėliai; šunų paplotėliai; šviežі agurkai; šviežі daržo augalai; šviežі grybai; šviežі kaštainiai; šviežі lęšiukai; šviežі porai; šviežі svogūnai; šviežі špinatai; šviežі trumai (triufeliai); šviežі vaisiai; šviežі žemės riešutai; šviežі žirneliai; šviežios uogos; šviežios alyvuogės; šviežios bulvės; šviežios citrinos; šviežios daržovės; šviežios prieskoninės žolės; šviežios pupos; šviežios salotos; šviežios vynuogės; trūkažolių salotos; trūkažolių šaknys; vaisių atliekos (išspaudos); vaisių išspaudos; valgomieji moliuskai (gyvi); veisliniai gyvuliai; vėžiagyviai (gyvi); vėžiai (gyvi); vynuogienojų atramos; žalios žievės; žemės riešutų išspaudos (gyvuliams); žemės riešutų miltai (pašarui); žiedadulkės (žaliava); žlaugtai; žlaugtai (pašarams); žolės (maistui arba pašarui); žuvavimo masalai (gyvi); žuvys (gyvos); žuvų ikrai; žuvų miltai (pašarui); žvėrynų gyvūnai.

---

(111) **69177**
(151) 2014 06 25
(210) 2013 1125
(220) 2013 07 01
(181) 2023 07 01
(732) UAB KVARKAS, Mėsinių g. 9-1, LT -01013 Vilnius, LT
(540)

decoflux

(531) 27.5, 29.1
(591) aukso.
(511)

24 audiniai ir tekstilės gaminiai, nepriskirti prie kitų klasių; lovatiesės; staltiesės; aksomas; ašuočių audinys; audiniai (imituojantys odą); audiniai (sietams); audiniai (takeliams); audiniai (tekstilės reikmėms); audiniai (tekstilė); avalynės audiniai ; bajus (audinys); baldų apmautai; baldų gobelenai; baltininiai audiniai; biliardo gelumbė; brokatas; buitiniai baltiniai; čiužinių audiniai; čiužinių užvalkalai; damastas; dirbtinio šilko audiniai; dygsniuotos antklodės; džersis (audinys); džiuto audiniai; elastinės austinės medžiagos; filtruojamosios tekstilinės medžiagos; flanelė (audinys); grimo šluostukai (tekstiliniai); indų padėklai (maži stalo aptiesalai); įkapės; kanapinis audeklas; kanapinis audinys; kanifasas; kartūnas; kelioniniai pledai (kojų apdangalai); klijuotės; klijuotės stalams apdengti; klozeto dangčio aptraukalai; krepas (audinys); kretonas; lininiai audiniai; lipnieji audiniai (ne raštinės reikmėms); lipnieji audiniai (priklijuojami pakaitinus); lovos antklodės (vilnonės); lovos baltiniai; lovos skalbiniai; lovos užtiesalai; marabu (audinys); margintas kartūnas; marlė; marlė (audinys); medvilniniai audiniai; medžiagos (tekstilė); megzti audiniai; miegmaišių įdėklai (paklodės); moleskinas (audinys); multinas; ne popierinės staltiesės; ne popierinės vėliavos; ne popieriniai patiesalai; ne popieriniai stalo aptiesalai; ne popieriniai stalo baltiniai; neaustiniai tekstiliniai audiniai; ofsetinis tekstilinis audinys; oro balionų

audiniai (nelaidūs dujoms); pagalvėlių užvalkaliukai; pagalvių užtiesalai; pagalvių užvalkaliukai; paklodės (tekstilinės); pamušaliniai audiniai; pamušalinis audinys (avalynei); pašukinė drobė (maišinis audinys); pirties baltiniai (išskyrus drabužius); plastikai (audinių pakaitalai); plastikinės baldų dangos; popierinės lovatiesės; portjeros; pūkinės antklodės; ramė (audinys); raštuota drobė; sanitarinė flanelė; siuvinėjimo drobė; skalbimo pirštinės; stalo aptiesalai (takeliai); stiklinių šluostės; stiklo (pluošto) audiniai (tekstilės reikmėms); šenilinis audinys; ševiotas (audinys); šilkas; šilkinis audinys (piešiniams spausdinti); tafta (audinys); tekstilinės arba plastikinės dušo užuolaidos; tekstilinės arba plastikinės užuolaidos; tekstilinės baldų dangos; tekstilinės etiketės; tekstilinės nosinės; tekstilinės servetėlės (grimui valyti); tekstilinės stalo servetėlės; tekstiliniai gobelenai (sienų apmušalai); tekstiliniai grimo šluostukai (plono audinio); tekstiliniai rankšluosčiai; tekstiliniai rankšluosčiai (veidui); tekstiliniai sienų apmušalai; tekstiliniai skrybėlių pamušalai; tekstiliniai užuolaidų laikikliai; tikas (audinys); tinkleliai nuo moskitų; tiulinės užuolaidos; tiulis; trelis (audinys); vėliavos; vėliavų audeklas; veltiniai; vilnonės medžiagos (audiniai); vilnoniai audiniai; zefyras (audinys); žymėtieji siuvinėjimo audiniai.

---

(111) **69178**
(151) 2014 06 25
(210) 2013 1128
(220) 2013 07 02
(181) 2023 07 02
(732) KAUNO KREDITO UNIJA, K. Donelaičio g. 62, LT-44248 Kaunas, LT
(740) Aurelija Šidlauskienė, 25, Dr. V. Šidlauskas ir partneriai, UAB, K. Būgos g. 29, LT-44326 Kaunas, LT
(540)



(531) 26.3, 29.1
(591) žalia.
(511)
36 finansinės analizės; atsiskaitymų ne grynaisiais pinigais sistema (kliringas); banko operacijos; elektroninės banko operacijos; finansavimo paslaugos; finansinė informacija; finansinės konsultacijos; hipotekos paskolos; pinigų keitimas; kredito kortelių paslaugos; paskolos (finansinės); elektroninis lėšų pervedimas; elektroninis pinigų pervedimas; pirkimo išsimokėtinai finansavimas; taupomųjų bankų paslaugos.

---

(111) **69179**
(151) 2014 06 25
(210) 2013 1145
(220) 2013 07 04
(181) 2023 07 04
(732) UAB „SMILTAINIS IR KO“, Parapijoniškių k., Rudaminos sen., Vilniaus r., LT
(540)



(531) 18.5, 26.11, 27.5
(511)
16 popierius, kartonas ir jų gaminiai, nepriskirti prie kitų klasių; spaudiniai; įrišimo medžiagos; fotonuotraukos; raštinės reikmenys; raštinės ir buitinės lipniosios medžiagos; dailininkų reikmenys; teptukai; rašomosios mašinėlės ir biuro reikmenys (išskyrus baldus); mokomoji medžiaga ir vaizdinės priemonės (išskyrus aparatūrą); plastikinės pakavimo medžiagos (nepriskirtos prie kitų klasių); šriftai; klišės; adresavimo mašinos; adresavimo mašinų adresų plokštelės; adresų antspaudai; adresų spaudai; afišos; akvarelės; akvarelės (vandeniniai dažai); albumai; almanachai; angliniai pieštukai; antpirščiai (raštinės reikmenys); antspaudai; antspaudai (spaudai); antspaudavimo (frankavimo) mašinos (įstaigų reikmėms); antspaudavimo mašinos (raštinės reikmėms); antspaudavimo plokštelės; antspaudų dėžutės; antspaudų laikikliai; antspaudų lakas; antspaudų pagalvėlės; antspaudų smalkos; antspaudų stoveliai; aplankai (raštinės reikmenys); architektūriniai maketai; architektūriniai modeliai; aritmetinės lentelės; atlasai; atspaudai (raižiniai); atspaudžiamieji paveikslėliai (dekalkomanija); audinio kalkė; augaliniai klijai (raštinės arba buities reikmėms); auksinės plunksnos; automatiniai pieštukai; automatiniai plunksnakočiai (parkeriai); bilietai; biologiniai bandiniai tyrimams mikroskopu (mokymo medžiaga); biuvarai; blankai (spausdinti);

bloknotai; bloknotai (raštinės reikmenys); bloknotai (užrašų knygutės); braižikliai; braižiklinės; braižybiniai smeigtukai; braižymo įrankiai; braižymo kampainiai; braižymo lekalai; braižymo lentos; braižymo liniuotės; braižymo, piešimo reikmenys; brėžiniai; brošiūros; bukletai, brošiūros; butelių pakuotės (kartoninės arba popierinės); butelių tara (kartoninė arba popierinė); celofano lakštai (vyniojimui); chromolitografijos; cigarų žiedai; čekių knygelių laikikliai; dailininkų akvarelinių (vandeninių) dažų ruošimo lėkštelės; dailininkų akvarelinių dažų ruošimo indeliai; dainų rinkiniai (knygutės); dauginimo aparatai; dauginimo aparatų dažų plokštelės; dažymo lakštai (dauginimo mašinoms); dažymo voleliai; dažomosios (kopijavimo) juostos; dažų dėžutės (mokyklos reikmenys); dažų padėklai; dažų teptukai; dekalkomanijos; dėžutės (kartoninės arba popierinės); diagramos; dokumentų laikikliai (raštinės reikmenys); dokumentų laminatoriai įstaigų reikmėms; dokumentų segtuvai (raštinės reikmenys); drabužių iškarpos; drėgmę reguliuojantieji popieriaus arba plastiko lapai (maisto produktų pakavimui); elektrinės arba ne elektrinės pieštukų drožimo mašinėlės; elektrinės arba ne elektrinės rašomosios mašinėlės; elektriniai arba ne elektriniai pieštukų drožtukai; elektrokardiogramų popierius; emblemos (popieriniai atspaudai); estampai; etikečių tvirtinimo rankiniai įtaisai; etiketės (ne tekstilinės); filtravimo medžiagos (popierius); filtravimo popierius; formelės molio dirbiniams (dailininkų reikmenys); fotografijų padėklai (stovai); fotograviūros; fotonuotraukos (spausdintos); fotonuotraukų tvirtinimo įtaisai; galvanostereotipai; gaubliai; gėlių vazonų popieriniai dangteliai; geografijos žemėlapiai; glitimas (klijai) (raštinės arba buities reikmėms); grafinė spausdintinė medžiaga; grafinės reprodukcijos; grafiniai vaizdai; grandikliai (kanceliarijos reikmėms); grifelinės lentos; grifeliniai pieštukai; guminės juostos (raštinės reikmėms); guminiai trintukai; gumuotas audinys (raštinės reikmėms); gumuotos juostos (raštinės reikmenys); hektografai; higieninis popierius; histologiniai preparatai (mokymo reikmėms); informacinės kortelės (raštinės reikmenys); informaciniai biuleteniai; informacinių skydų žymekliai, ne elektroniniai; iškarpų albumai; įdėtinių lapų segtuvai; jūriniai žemėlapiai; kalendoriai; kalkė (popierius kopijoms daryti); kalkės kopijos; kartono gaminiai; kartono tūtos; kartotekos (raštinės reikmenys); katalogai; kataloginių kortelių skirtukai; keturkampės braižymo liniuotės; klasės lentos; klijai (raštinės arba buities reikmėms); klišės (poligrafija); knygos; knygų įrišimo audiniai; knygų įrišimo įtaisai ir mašinos (kontoros įranga); knygų įrišimo medžiagos; knygų įrišimo siūlai, virvutės; knygų juostelės; knygų priešlapiai; knygų viršeliai; knygų viršelių audinys; knygų viršelių medžiagos; kolekcinės kortos (išskyrus žaidimų); komiksai; kompiuterių spausdintuvų dažajuostės; kopijavimo adatos (braižymo reikmėms); kopijavimo aparatų dažymo lakštai; kopijavimo juostelių ritės; kopijavimo popierius (raštinės reikmenys); kortelės (kataloginės, registracinės); kortos; krakmolo pasta (klijai) (raštinės arba buities reikmėms); kreditinių kortelių įspausdinimo įtaisai, ne elektriniai; kreida (litografijai); kreidos laikikliai; ksuano popierius (kinų tapybai ir kaligrafijai); kūginiai popieriniai krepšeliai; kvitų knygelės; laikraščiai; laiškų padėklai; lipdukai (raštinės reikmenys); lipniosios juostelės (raštinės arba buities reikmėms); lipniosios juostos (raštinės arba buities reikmėms); lipniosios medžiagos (klijai) (raštinės arba buities reikmėms); lipniosios plastikinės tąsiosios plėvelės (kroviniams ant padėklų apdengti); lipnių paviršių drėkintuvai (kontoros reikmenys); lipniųjų juostų laikikliai (raštinės reikmenys); literos (tipografiniai šriftai); litografijos; litografiniai akmenys; litografiniai meno dirbiniai; marmuro imitacijos šukos; medienos masės kartonas (raštinės reikmenys); medienos masės popierius; mikrobanginio valgių gaminimo maišeliai; mimeografai; modeliavimo medžiagos; modeliavimo molis; modeliavimo pasta; modeliavimo vaškas (ne odontologijos reikmėms); mokykliniai raštinės reikmenys; mokymo medžiaga (išskyrus aparatūrą); molbertai; muzikiniai atvirukai; neapdirbti plastikai; nešiojamieji spaudmenų rinkiniai (raštinės reikmenys); numeravimo aparatai; ofortai (raižiniai); oleografijos; pakavimo medžiagos (iš krakmolo); pakavimo popierius; paletės; pantografai (braižymo įtaisai); papjė mašė; papjė mašė statulėlės; pastelės (kreidelės); pastos (raštinės ar buities reikmėms); pastos (raštinės reikmėms); pasų laikikliai; pašto atvirukai; pašto korespondencijos frankavimo mašinos (įstaigų reikmėms); pašto ženklai; paveikslai; paveikslai (su rėmais ar be jų); penalai; pergamentinis popierius; periodiniai leidiniai; piešimo, braižymo bloknotai; pieštukai; pieštukų koteliai; pieštukų šerdelės; pinigų rūšiavimo ir skaičiavimo padėklai; pinigų sąvaržėlės; planai; plastikinė pakavimo tara su oro burbuliukais; plastikinės plėvelės (vyniojimui); plastikiniai arba popieriniai šiukšlių maišai; plieninės literos; plieninės plunksnos (rašomosios); plombos (spaudai); plonkartonio skrybėlių dėžutės; plunksnakočiai; plunksnakočių ir pieštukų stoveliai; plunksnakočių spaustukai; plunksnos (raštinės reikmenys); popieriaus aplankai; popieriaus lakštai (raštinės reikmėms); popieriaus lankstymo įtaisai (raštinės reikmenys); popieriaus pjaustymo įtaisai (raštinės reikmenys); popieriaus pjaustymo peiliai (raštinės reikmenys); popieriaus sąvaržėlės; popieriaus segtukai; popieriaus segtuvai; popieriaus smulkintuvai (raštinės reikmėms); popierinė grietinėlės tara; popierinė kalkė; popierinės ar kartoninės iškabos; popierinės juostelės; popierinės juostos ir kortos (kompiuterių programoms rašyti); popierinės nosinės; popierinės servetėlės; popierinės servetėlės (veidui šluostytis); popierinės servetėlės grimui valyti; popierinės staltiesės; popierinės vėliavėlės; popieriniai ar kartoniniai plakatai; popieriniai arba plastikiniai pakavimo maišeliai; popieriniai indų padėklai; popieriniai kaspinai; popieriniai kavos filtrai; popieriniai paklotai; popieriniai rankšluosčiai; popieriniai seilinukai; popieriniai stalčių įklotai (prikvėpinti arba ne); popieriniai stalo apdangalai; popieriniai stalo padėklai; portretai; prespapjė; prospektai; radiogramų popierius; raižiniai; raižymo adatos; raižymo plokštės; rankogaliai (rašymo reikmenims

įdėti); rankų atramos (dailininkams); rašalas; rašalinės (įtaisai); rašalinės pagalvėlės; rašalo indai; rašalo lazdelės; rašikliai; rašiklinės; rašiklių dėžutės; rašiklių komplektai; rašymo bloknotai (sąsiuviniai); rašymo ir piešimo sąsiuviniai; rašymo šepetėliai; rašysenos pavyzdžiai; rašomasis popierius; rašomieji reikmenys; rašomoji kreida; rašomosios lentelės su spaustuku; rašomosios plunksnos; rašomųjų lentų kempinės; rašomųjų mašinėlių juostelės; rašomųjų mašinėlių klavišai; rašomųjų mašinėlių velenėliai; rašomųjų plunksnų šluostukai; rašomųjų reikmenų rinkiniai (raštinės reikmenys); raštinės prekės; raštinės reikmenys (išskyrus baldus); raštinės reikmenų spintelės; raštinės skylmušos (perforatoriai); registravimo knygos (žurnalai); regletės (poligrafija); reišinos (kampaininės braižymo liniuotės); rinkimo lentos (poligrafija); rinkimo stalai (poligrafija); rodyklės; rožančiai (rožiniai); sankabėlės (raštinės reikmėms); sankabėlių segikliai (raštinės reikmenys); savirašių aparatų popierius; sąvaržėlės (raštinės reikmenys); servetėlės (alaus bokalams); sidabrinis popierius; siuvėjų kreida; siuvinėjamų piešinių pavyzdžiai; skaičiavimo lentelės; skaičių literos; skelbimų skydai (popieriniai arba kartoniniai); skylmušos (raštinės reikmenys); skrajutės; skriestuvai; smeigtukai (raštinės reikmenys); spaudai (antspaudai); spausdinimo įrenginių dangos (ne iš tekstilės); spausdintiniai leidiniai; spausdintiniai tvarkaraščiai; steatitas (siuvėjų kreida); sugeriamojo popieriaus ar plastiko lapai (maisto produktų pakavimui); suknelių iškarpos; sveikinimo atvirukai; šriftai (skaitmenys ir raidės); šriftas (poligrafija); šviečiantis popierius; taisomasis rašalas (heliografija); taisomieji skysčiai (raštinės reikmenys); taisomosios juostelės (raštinės reikmenys); tapytojų teptukai; tapomoji drobė; trafaretai; trafaretai (raštinės reikmenys); trafaretų dėžutės; transparantai (raštinės reikmenys); trintukai; trynimo šablonai; tualetinis popierius; tušas; tušinukų šerdelės; užlankai (knygų įrišimui); užrašų knygutės; vadovėliai; vaškinis popierius; vilgytuvai (kontoros reikmenys); vinječių gaminimo įrenginiai; viršeliai (raštinės reikmenys); viskozės lakštai pakuotėms; vyniojamasis popierius; vokai (raštinės reikmenys); vokų antspaudavimo įtaisai (raštinės reikmenys); žakardo audimo staklių perforacinės kortos; žinynai; žymėjimo kreida; žymekliai (komposteriai); žymikliai (raštinės reikmenys); žurnalai (periodiniai leidiniai); žuvų klijai (raštinės arba buities reikmėms).

---

(111) **69180**
(151) 2014 06 25
(210) 2013 1147
(220) 2013 07 04
(181) 2023 07 04
(732) UAB „BIOVELA“, Dūkštų k., LT-14222 Vilniaus r., LT
(740) Reda Žabolienė, 7, Advokatės Redos Žabolienės kontora METIDA, Verslo centras VERTAS, Gynėjų g. 16, LT-01109 Vilnius, LT

(540)



(531) 26.4, 26.4, 27.5, 27.7
(511)
29 mėsa, žuvis, paukštiena ir žvėriena; mėsos ekstraktai; konservuoti, šaldyti, džiovinti, virti ir kepti vaisiai ir daržovės; drebučiai, uogienės, kompotai; kiaušiniai; pienas ir pieno produktai; maistiniai aliejai ir riebalai; ajvar (konservuotos paprikos); alavijai (žmonių maistui); albuminas (kulinarijos reikmėms); albumininis pienas; alginatai (kulinarijos reikmėms); alyvų aliejus (maistui); ančiuviai (žuvys); apdoroti žemės riešutai; apdoroti žuvų ikrai; apdorotos saulėgrąžų sėklos; apdorotos sėklos; austrės (negyvos); baltymingasis pienas; bekoniena; buljonai; bulvių dribsniai; bulvių sklindžiai; bulvių traškučiai; cukruoti vaisiai; daržovių putėsiai; daržovių salotos; daržovių sriubų preparatai; daržovių sriubų ruošiniai; daržovių sultys (maistui ruošti); datulės; dešros; dešros tešloje; dygliuotieji omarai (negyvi); džiovinti kokosų riešutai; džiovintos daržovės; gaivieji kiaušininiai kokteiliai; gyvuliniai riebalai (maistui); gyvulių kaulų smegenys (maistui); grietinė; grietinėlė (pieno produktas); grietininis kremas; holoturijos (negyvos); ikrai; imbierinė uogienė; jauniklių paukštiena; jogurtas; juodųjų žirnių pasta (hummus); jūros dumblių ekstraktai (maistui); jūrų moliuskai (negyvi); kakavos sviestas; kefyras; kepenys; kepenų pastos; kepenų paštetas; kiauliena; kiaulienos gaminiai; kiaušinių baltymai; kiaušinių milteliai; kiaušinių tryniai; kimči (fermentuotos daržovės); kokosų aliejus; kokosų riebalai; kokosų sviestas; kompotai; konservuota mėsa; konservuota mėsa (skardinėse); konservuota žuvis; konservuota žuvis (skardinėse); konservuoti česnakai; konservuoti grybai; konservuoti lęšiukai; konservuoti svogūnai; konservuoti trumai (grybai); konservuoti vaisiai; konservuoti vaisiai (skardinėse); konservuoti žirneliai; konservuotos alyvos; konservuotos daržovės; konservuotos daržovės (skardinėse); konservuotos pupos; konservuotos sojų pupelės (maistui); kornišonai (jauni agurkėliai); kraujinė dešra; krevetėlės (negyvos); krevetės (negyvos); kroketai; kukurūzų aliejus; kumysas; kumpiai; lašišos; laukinių paukščių bei žvėrių mėsa (laukiniena); lecitinas (kulinarijos reikmėms); lydyti kiauliniai taukai (maistui); maistiniai riebalai;

maistiniai žuvų klijai; margarinas; marmeladas; mėsos drebučiai; midijos (negyvos); moliuskai (negyvi); naminiai paukščiai (mėsos produktai); neriebūs bulvių traškučiai; obuolių tyrė; omarai (negyvi); palmių aliejus (maistui); palmių riešutų aliejus (maistui); paruošti riešutai; pektinas (kulinarijos reikmėms); pieno fermentai (kulinarijos reikmėms); pieno gėrimai (pieno pagrindu); pieno išrūgos; pieno kokteiliai; pieno raugas (sūriams gaminti); pikalilis (marinatas su pjaustytomis daržovėmis ir aštriais prieskoniais); pikuliai; plakta grietinėlė; pomidorų piurė; pomidorų sultys (maistui ruošti); rapsų aliejus (maistui); rauginti kopūstai; razinos; riaženka (fermentuotas kaitintas pienas); riebalinės medžiagos (maistinių riebalų gamybai); riebūs sumuštinių mišiniai; rūgpienis; sardinės; saulėgrąžų aliejus (maistui); sėmenų aliejus (kulinarijos reikmėms); sezamų aliejus; sezamų sviestas; silkės; skrudinti jūros augalai; smulkinti migdolai; sojos pienas (pieno pakaitalas); sojų pupelių varškė; spanguolių padažai (kompotai); spiritu konservuoti vaisiai; sraigių kiaušinėliai (maistui); sriubos; sriubų koncentratai; sriubų ruošiniai; sūdyta žuvis; sūdyti mėsos produktai; sultiniai; sultinių koncentratai; sultinių ruošiniai; sutirštintas pienas; sūris; sviestas; šilkaverpių lėliukės (žmonių maistui); šokoladinis sviestas; tunai; vaisiniai užkandžiai; vaisių kompotai; vaisių minkštimas; vaisių salotos; vaisių traškučiai; vaisių želė; vaisių žievelės; valgomasis aliejus; valgomieji kaulų taukai; varškė; vėžiagyviai (negyvi); vėžiai (negyvi); virtos, keptos daržovės; žarnokai; želatina; žemės riešutų sviestas; žiedadulkės (paruoštos maistui); žuvies gaminiai; žuvys (negyvos); žuvų filė; žuvų maisto produktai; žuvų miltai (žmonių maistui); žuvų putėsiai.

---

(111) **69181**

(151) 2014 06 25

(210) 2013 1148

(220) 2013 07 04

(181) 2023 07 04

(732) SONATA KRALIKAITĖ, 35 Vicarage Lane, E15 4 HG Londonas, GB

(740) Stasys Drazdauskas, Advokatų kontora „BORENIUS/ Švirinas ir partneriai“, J. Jasinsko g. 16A, LT-01112, Vilnius, LT

(540)

urbanMAD

(511)

18 odos ir odų pakaitalai, jų gaminiai, nepriskirti prie kitų klasių; gyvūnų odos, kailiai; lagaminai ir kelioniniai krepšiai; lietaus ir saulės skėčiai; lazdos (kriukiai); rimbai, botagai, pakinktai ir balnojimo reikmenys; abrakinės (arkliams); akidangčiai (arkliams); akidangčiai (pakinktai); alpinistų krepšiai; alpinistų lazdos; antkakliai; antsnukiai; apynasriai; apynasrių apgalviai; arklių gūnios; baldų odinė apdaila; baldų odiniai apdangalai; balnai; balnakilpės; balnasaičiai; balnų karkasai; balnų pamušalai; bodriušas (plėvelės iš gyvulių žarnų); dirbtinė oda; drabužių kelioniniai krepšiai; galvijų odos; gyvulių apdangalai; gyvulių odos; gyvulių rišimo reikmenys; gyvulių žarnos (dešroms kimšti); grandelinės piniginės; guminės balnakilpių dalys; išdirbtos odos; kailiai ir odos; kailiniai apdangalai; kamanos; kambarinių gyvūnėlių apdarai; kareivių aprangos diržai; kelioninės skrynelės; kelioniniai drabužių maišai; kelioniniai komplektai (odos gaminiai); kelionmaišiai; kilpsaičių diržai; kišeninės piniginės; kišeninės tualetinės reikmeninės (tuščios); krepšeliai (maišeliai) pirkiniams; krepšiai; kruponai (nugaros odos dalys); kuprinės; lagaminų rankenos; lazdos; lazdos (sudedamosios kėdutės); lazdų (kriukių) rankenos; lazdų rankenos; maži lagaminai; medžiotojų krepšiai; mokyklinės kuprinės; mokykliniai portfeliai; moleskinas (kailių imitacija); natų aplankai; neapdirbta ar iš dalies apdirbta oda; nešynės vaikams; odinės arba odkartonio dėžės; odinės arba odkartonio dėžutės; odinės balnų pavažos; odinės perpetės; odinės skrybėlių dėžutės; odinės virvutės; odiniai antpetiniai diržai; odiniai apvalkalai (pakavimui); odiniai diržai ; odiniai diržai (pakinktams); odiniai dirželiai; odiniai įrankių maišeliai (tušti); odiniai krepšiai (maišeliai) (pakavimui); odiniai lingių gaubtuvai; odiniai maišeliai (pakavimui); odiniai pasaitai; odiniai pavadėliai; odiniai raiščiai; odiniai siūlai; odiniai sukti siūlai; odiniai vožtuvai; odkartonis; odos; pabalnės; pačiūžų dirželiai; pakinktų diržai; pakinktų reikmenys; pakinktų viržiai; pakinktų viržiai; paplūdimio krepšeliai; pasagos; pasmakriniai odiniai diržai; pavalkai (arklių); piniginės; pirkinių krepšiai su ratukais; plokšti lagaminai (diplomatai); portfeliai; raktinės; rankinukai; rankinukų karkasai; regztukai (pirkiniams); sakvojažai; skėčiai; skėčių įmautės; skėčių karkasai; skėčių kotai; skėčių rankenos; skėčių stipinai; skėčių žiedai; sportiniai krepšiai; ševro (oda); šovinių diržai; tinkleliai (pirkiniams); turistų krepšiai; vadelės; vaiknešėliai; vizitinių kortelių įdėklai; vulkanizuoto pluošto dėžutės; zomša (ne valymui); žabokliai; žąslai; žirgų kelių pagalvėlės.

25 drabužiai, apranga, avalynė, galvos apdangalai; antbačiai (trumpos blauzdinės); apatinės kelnės; apatiniai baltiniai; apatiniai baltiniai (prakaitiniai); apatiniai marškinėliai; apatiniai marškiniai; apavas; apykaklės (apsauginės); apsiaustai; arnotai; ašuočių pluošto avalynė; ausinės (drabužiai); avalynės padai; avalynės priekinės dalys; avalynės priešslydžio įtaisai; avalynės rantai; avalynės užkulniai; avalynės viršutinės dalys; baltiniai (apranga); batai; batų vidpadžiai; batviršiai; bažnytiniai drabužiai; beretės; blauzdinės (getrai); blauzdinių dirželiai, raiščiai; boa (moteriški šalikai); bridžiai (kelnės); chalatai; cilindrai (skrybėlės); darbinės palaidinės; darbiniai drabužiai; didelės spalvotos skarelės (kaklaskarės); diržai (juostos); diržinės piniginės (apranga); drabužių diržai; drabužių apykaklės; drabužių kišenės; dušo kepurės; dviratininkų drabužiai; džemperiai (puloveriai); futbolo batai; futbolo batų kapliukai; gabardino drabužiai; gatavi drabužiai; gatavi

pamušalai (drabužių dalys); gimnastikos apranga; gimnastikos avalynė; glaudinės (kelnės); glaudinės (šiltos kojinės); gobtuvai (drabužiai); juostos; jūreivių palaidinės (jūrinikės); kailinės mantijos; kailinės pelerinos; kailiniai (drabužiai); kaklaraiščiai; kaliošai; kaspinai (plaukams) (drabužiai); keliaraiščiai; kelnaitės; kelnės; kelnių diržai; kepurės; kepurių snapeliai; kišeninės nosinaitės (drabužiai); klumpės; kojinės; kojinės (prakaitinės); kojinių laikikliai; kojinių užkulniai; kojų įmovos (išskyrus šildomas elektra); kombinezonai (drabužiai); korsetai; korsetai (apatiniai); kostiumai; kraiteliai (kūdikių drabužiai); kulnai; kumštinės pirštinės; liemenėlės; liemenės; liemenės (drabužiai); livrėjos; marškinėliai; marškiniai; marškinių antkrūtiniai; marškinių perpetės; maskarado kostiumai; maudymosi kelnaitės; maudymosi kelnaitės (glaudės); maudymosi kepuraitės; maudymosi kostiumai; maudymosi sandalai; maudymosi šlepetės; megzti drabužiai; megztiniai; metaliniai avalynės apvadai; mitros (kepurės); moteriškos kelnaitės; movos (drabužiai); naktiniai akių raiščiai; naktiniai drabužiai; neperšlampamieji drabužiai; nėrinių skaros; nuimamosios apykaklės; odiniai drabužiai; odos pakaitalų drabužiai; palaidinės; paltai; paplūdimio avalynė; paplūdimio kostiumai; pasijoniai; pažastiniai; pėdkelnės; pelerinos; petnešos; pirštinės (drabužiai); pižamos; ponča; popierinės kepurės (apranga); popieriniai drabužiai; prakaitiniai apatiniai drabužiai; priekakčiai (galvos apdangalai); prijuostės (drabužiai); pusbačiai; puskojinės; puskojinių laikikliai; rankogaliai; rankogaliai (drabužiai); sandalai; sarafanai; sariai (Indijos moterų rūbai); sarongai; seilinukai (ne popieriniai); sijonai; sijonkelnės; skaros; skaros (gaubiamos ant pečių); skrybėlės; skrybėlių karkasai; slidininėjimo pirštinės; slidžių batai; sportinė avalynė; sportiniai batai; sportiniai trikotažo gaminiai; striukės su gobtuvu; suknelės; suvarstomieji batai; šalikai; šydai (drabužiai); šlikės; šliurės; švarkai, striukės; togos (teisėjų, rektorių ir kt. drabužiai); trikotažo gaminiai; trumparankoviai marškinėliai; trumpikės; turbanai; uniformos; vaikų kelnaitės (drabužiai); vairuotojų drabužiai; vandens slidžių sporto kombinezonai; vienuolių galvos apdangalai; vilnoniai megztiniai; viršutiniai drabužiai; vyriški šalikai (plačiais galais); vonios chalatai; žūklės liemenės.

35 reklama; verslo vadyba; verslo tvarkyba; įstaigų veikla; algalapių parengimas; artistų verslo vadyba; biuro mašinų ir įrengimų nuoma; buhalterinė apskaita; dokumentų dauginimas; duomenų paieška kompiuterių rinkmenose (kitiems); ekonominis prognozavimas; fotokopijavimas; fotokopijavimo mašinų nuoma; importo ir eksporto agentūros; informacijos rinkimas kompiuterinėse duomenų bazėse; informacijos sisteminimas kompiuterinėse duomenų bazėse; kainų palyginimo paslaugos; komercijos ar pramonės vadybos pagalba; komercinė informacija ir patarimai vartotojams (konsultacijų teikimas); komercinės informacijos agentūros; kompiuterizuotas rinkmenų (bylų) tvarkymas; laikraščių užsakymas (kitiems); madų šou rengimas pardavimo skatinimo reikmėms; maketavimo paslaugos reklamos tikslams; mažmeninė ir didmeninė prekyba farmacijos, veterinarijos ir higienos preparatais bei medicinos reikmenimis; modelių paslaugos (reklamos reikmėms ar pardavimui skatinti); mokesčių apskaičiavimas; mugių rengimas (komercijos ar reklamos reikmėms); naujienų apžvalgų paslaugos; nuomonių tyrimas; pardavimas aukcione; parduotuvių vitrinų puošimas (tvarkymas); parodų rengimas komercijos ar reklamos reikmėms; paslaugų nuoma (verslo pagalba); pavyzdžių platinimas; perrašinėjimas; personalo komplektavimas; personalo vadybos konsultacijos; prekių pardavimo skatinimas (kitiems); prekių pateikimas žiniasklaidoje pardavimo reikmėms; prekių rodymas; prekių užsakymų administracinis tvarkymas; psichologinis testavimas personalo parinkimo reikmėms; radijo reklama; reklama paštu; reklaminės medžiagos nuoma; reklaminės medžiagos tobulinimas; reklaminių filmų gamyba; reklaminių skelbimų platinimas; reklaminių skilčių rengimas; reklaminių tekstų rašymas; reklaminių tekstų skelbimas; reklamos agentūros; reklamos laiko nuoma žiniasklaidoje; reklamos pristatymas paštu; reklamos vietų nuoma; rėmėjų paieška; rinkodara; rinkos nagrinėjimas; rinkotyra; samdos agentūros; savikainos analizė; sąskaitų būklės apyskaitų sudarymas; sąskaitų-faktūrų išrašymas; sekretoriavimas; skelbimų klijavimas; smulkių prekių pardavimo automatų nuoma; spausdinimas (mašinėle); statistinių duomenų rinkimas; stenografavimas; tekstų dorojimas; telefoniniai atsakymai (kai abonentas nepasiekiamas); telekomunikacinių paslaugų užsakymas (kitiems); telerinkodaros paslaugos; televizijos reklama; tiekimo paslaugos kitiems (prekių ir paslaugų pirkimas kitiems verslams); trečiųjų asmenų prekių ir paslaugų licencijavimo komercinis administravimas; verslo informacija; verslo nagrinėjimas; verslo operacijų įvertinimas; verslo organizavimo konsultacijos; verslo patikrinimai; verslo perkėlimo paslaugos; verslo specialistų konsultacijos; verslo tyrimai; verslo vadyba (sportininkams); verslo vadybos ir organizavimo konsultacijos; verslo vadybos konsultacijos; verslo vadybos pagalba; verslo vadybos patarėjų paslaugos; viešas reklamavimas; viešasis elektroninis reklamavimas kompiuterių tinkle; viešbučių verslo vadyba; verslo auditas; verslo efektyvumo (veiksmingumo) specialistų paslaugos; visuomenės informavimas.

---

(111) **69182**

(151) 2014 06 25

(210) 2013 1152

(220) 2013 07 04

(181) 2023 07 04

(732) ZHENGZHOU YUTONG BUS CO, LTD, Yutong Road, Guancheng District, Zhengzhou, CN

(740) Marius Jakulis - Jason, 3, AAA Law, J. Jasinskio g. 16 A, LT-03163 Vilnius, LT

(540)

YUTON

(531) 27.5

(511)

12 šakiniai krautuvai; automobiliniai kranai; laistymo mašinos; tarpmiestiniai autobusai; turistiniai autobusai; sunkvežimiai; kesonai (transporto priemonės); gyvenamosios priekabos; priekabos (transporto priemonės); lanksčiųjų vamzdžių vežimėliai; traktoriai; vagonėliai; mažalitražiai automobiliai; elektrinės transporto priemonės; furgonai (transporto priemonės); šaldytuvai (transporto priemonės); karinės transporto priemonės; sportiniai automobiliai; savivarčiai vežimėliai; tramvajai; antžeminės, oro, vandens ir bėginės transporto priemonės; vežimo priemonės (automobiliai, vagonai, vežimai); motorvagoniai; automobiliai; automobilinės betonmaišės; sanitarinės mašinos; iškylavimo automobiliai; gyvenamieji autofurgonai; motorinės sniegrogės; tolinio valdymo transporto priemonės (ne žaislai); transporto priemonių ašys; miegamieji vagonai; antžeminių transporto priemonių pavarų dėžės; transporto priemonių kėbulai; antžeminių transporto priemonių sukamojo momento keitikliai; sunkvežimiai su degalų, naftos, aliejų cisternomis; lynų kelių kabinos; liejimo darbų vežimėliai; valymo vežimėliai; vandens transporto priemonės; transporto priemonės su oro pagalve; transporto priemonių amortizacinės spyruoklės; transporto priemonių bagažinės; transporto priemonių ratai; transporto priemonių (ratų) stebulės; transporto priemonių šasi; transporto priemonių buferiai; transporto priemonių stabdžiai; transporto priemonių durys; transporto priemonių pakabų spyruoklės; transporto priemonių ratlankiai; transporto priemonių sėdynės; transporto priemonių apmušalai.

37 automobilių techninė priežiūra ir taisymas; transporto priemonių plovimas; transporto priemonių techninės priežiūros stotys (papildymas degalais ir remontas); transporto priemonių valymas; pagalba sugedus transporto priemonei (taisymas); padangų vulkanizavimas (taisymas).

---

(111) **69183**

(151) 2014 06 25

(210) 2013 1358

(220) 2013 08 06

(181) 2023 08 06

(732) UAB „BALTIC VESCO“, Musninkų g. 22-39, LT-07182 Vilnius, LT

(540)



(531) 1.15, 26.1, 27.5, 29.1

(591) ruda, žalia, balta, vyšninė.

(511)

30 kava, arbata, kakava ir kavos pakaitalai; ryžiai; tapijoka ir sago kruopos; miltai ir grūdų produktai; duona, pyragas ir konditerijos gaminiai; ledai; cukrus, medus, sirupas; mielės, kepimo milteliai; druska; garstyčios; actas, padažai; prieskoniai; ledas; alaus actas; anyžių sėklos; arabiškos daržovių salotos su traiškytais kviečiais ir aliejumi (tabulė); arbata su ledais; arbatžolių gėrimai; aromatinės medžiagos (išskyrus eterinius aliejus); aromatiniai preparatai (maistui); aštrūs marinuotų daržovių prieskoniai (su garstyčiomis); augaliniai preparatai, naudojami kaip kavos pakaitalai; avižiniai maisto produktai; avižiniai miltai; avižų dribsniai; avižų grūstmilčiai; baltymingieji javainių batonėliai; bandelės; bičių pienelis; bičių pikis (propolis); biskvitai; blynai; blynų vyniotiniai su sūrio ar daržovių įdaru (takos); bulviniai miltai (maistui); chalva; cikorija (kavos pakaitalas); cinamonas (prieskonis); desertiniai putėsiai (konditerija); dešrų rišamosios medžiagos; dribsniai (grūdų produktai); duonos trupiniai; džiūvėsiai; garstyčių milteliai; gėrimų aromatinės medžiagos (išskyrus eterinius aliejus); glitimas (paruoštas maistui); glitimo priedai (kulinarijos reikmėms); gliukozė (kulinarijos reikmėms); gvazdikėliai (prieskoniai); ilgosios ciberžolės (maistui); imbieras (prieskonis); imbieriniai meduoliai; javainiai (dribsniai su priedais); javainių batonėliai; javiniai užkandžiai; jūros dumbliai (prieskoniai); jūros vanduo (maistui virti); kakavos gėrimai; kakavos gėrimai su pienu; Kalėdų eglučių konditeriniai papuošalai; kapariai (prieskoniai); karamelės (saldainiai); karis (indiškas prieskonis); kavos aromatinės medžiagos; kavos gėrimai; kečupas (pomidorų padažas); kepimo soda (sodos bikarbonatas kepimo reikmėms); kepiniai; kepinių aromatinės medžiagos (išskyrus eterinius aliejus); kepinių glajus (cukraus glajus); kepinių sausieji mišiniai; kepinių tešla; konditerijos gaminiai; konditerijos gaminiai su migdolais; konservuotos prieskoninės žolės (prieskoniai); košės su pienu; kramtomoji guma; krekeriai (užkandžių sausainiai); kukurūzai (malti); kukurūzai (skrudinti); kukurūzai

(smulkinti); kukurūzai (spraginti); kukurūziniai miltai; kukurūzų dribsniai; kukurūzų košė; kukurūzų kruopos; kukurūzų spragėsiai; kumpio aptepai; kuskusas (manų kruopos); kvapieji pipirai; kviečių gemalai (žmonių maistui); kvietiniai miltai; lakricos lazdelės (konditerija); lakštiniai (makaronai); ledas (šaldymui); ledinukai; lukštenti miežiai; lukštentos avižos; maistinės kruopos; maistinis krakmolas; maisto konservavimo druska; maisto produktų esencijos (išskyrus eterines esencijas ir eterinius aliejus); majonezas; makaronai; makaronų padažas; makaronų tešla; maliniai; maltozė; manų kruopos; marcipanai; marinatai; melasa (maistui); melasos sirupas; mėsėčiai (koldūnai); mėsos minkštinimo medžiagos (naudojamos namų sąlygomis); mėsos padažai; mėtos (konditerijai); miežinės kruopos; miežiniai miltai; migdoliniai sausainiai (konditerijos gaminiai); migdolų tešla; miltiniai konditerijos gaminiai; miltiniai maisto produktai; miltinių maisto produktų tešlos; muskatų riešutai; natūralios saldinamosios medžiagos; natūralus ar dirbtinis ledas; nerauginta duona; neskrudinta kava; padažai (uždarai); palmių cukrus; paprikos (prieskoniai); paruošti lakštinių patiekalai; pastilės (konditerija); pestas (padažas); picos; pipirai; pyragai; pyragai su aštriu vaisių įdaru (quiches); pyragai su įdaru; pyragai su mėsos įdaru; pyragaičiai su įdaru (kepiniai); pyragaičiai su mėsa; pyragaičiai su paštetu; pyragėliai su daržovių įdaru (pavasariniai pyragėliai); pyragų tešla; plaktos grietinėlės tirštikliai; ploni makaronai (vermišeliai); pomidorų padažas; pralinė (trinti riešutai su cukrumi); prieskoniai (aštrieji); prieskoniai (kvapieji); prieskoniai (padažai); pudingai; pupiniai miltai; raugai; ryžių kepiniai; ryžių užkandžiai; rupūs kukurūziniai miltai; saldainiai (ledinukai); saldainiai su minkštu įdaru; saldieji konditerijos gaminiai; saldymedžiai (konditerija); saldus pieniškas padažas su miltais; saldžios bandelės; salierų druska; salyklas (žmonių valgiui); salykliniai sausainiai; salyklo ekstraktas (maistui); salotų uždarai; sausainiai; sausieji mišiniai (ledams); sėmenys (žmonių maistui); smulkinti miežiai; sojiniai miltai; sojos pupelių pasta (prieskoniai); sojų padažas; spagečiai; sumuštiniai; sūrainiai (sumuštiniai); suši (japoniškas valgis); šafranas (prieskonis); šaldytas jogurtas (konditeriniai ledai); šaltmėtiniai saldainiai; šerbetas (ledai); šokoladas ir šokoladiniai saldainiai; šokoladiniai putėsiai; šokolado gėrimai; šokolado gėrimai su pienu; tapijokos miltai (maistui); tešla; tešlainiai; tešlos fermentai; tirštieji uždarai su vaisiais (prieskoniai); tirštikliai (valgių virimui); tortai; tortiljos; trauktinės (ne gydomosios); vafliai; vaisiniai ledai; vaisių drebučiai (konditerija); vaisių tyrės (padažai); valgomieji ledai; valgomoji druska; valgomųjų ledų rišamosios medžiagos; valgomųjų ledų sausieji mišiniai; vanilė (aromatinė medžiaga); vanilinas (vanilės pakaitalas); vermišeliai (makaronai); vyno akmuo (kalio tartratas) (kulinarijos reikmėms); žemės riešutų konditerijos gaminiai; žvaigždanyžiai.

---

(111) **69184**
(151) 2014 06 25
(210) 2013 1365
(220) 2013 08 07
(181) 2023 08 07
(732) AKCINĖ BENDROVĖ „VILNIAUS DEGTINĖ“, Panerių g. 47, LT-03202 Vilnius



(531) 24.3, 26.4, 27.7, 29.1
(526) TREJOS DEVYNERIOS, LIETUVIŠKOS, 999
(591) tamsiai raudona, geltona, ruda.
(511)
33 spiritiniai gėrimai (kartieji).

---

(111) **69185**
(151) 2014 06 25
(210) 2013 1623
(220) 2013 09 17
(181) 2023 09 17
(732) UAB „FOTO BITĖS“, Naujasodės k. 1-2, Vilniaus r., LT
(540)

Fotobitės

(531) 3.13, 29.1
(591) geltona, oranžinė, juoda, pilka.
(511)
40 fotospauda; knygų įrišimas; spausdinimas; fotorinkimas.

---

(111) **69186**
(151) 2014 06 25
(210) 2013 1824
(220) 2013 10 17
(181) 2023 10 17
(732) UAB „SMART TRADING“, Pušų g. 21A, LT-08120 Vilnius, LT
(540)



(531) 27.5
(511)
1 chemijos produktai, naudojami pramonėje, mokslo reikmėms, fotografijoje, žemės ūkyje, sodininkystėje ir miškininkystėje.
9 moksliniai, jūriniai, geodeziniai, fotografijos, kinematografijos, optiniai, svėrimo, matavimo, signalizavimo, tikrinimo (priežiūros), gelbėjimo, mokymo prietaisai ir aparatai; elektros praleidimo, perjungimo, transformavimo, akumuliavimo, reguliavimo ir valdymo aparatai ir prietaisai.

---

(111) **69187**
(151) 2014 06 25
(210) 2013 1829
(220) 2013 10 18
(181) 2023 10 18
(732) UAB „EUROCOM“, Žemaitės g. 15, LT-03504 Vilnius, LT
(740) Gediminas Pranevičius, 54, Advokatų kontora VARUL, Konstitucijos pr. 7, LT-09308 Vilnius, LT
(540)



(531) 25.1, 26.5, 29.1
(591) juoda, geltona.
(511)
38 telekomunikacijos.

---

(111) **69188**
(151) 2014 06 25
(210) 2013 1830
(220) 2013 10 18
(181) 2023 10 18
(732) UAB „EUROCOM“, Žemaitės g. 15, LT-03504 Vilnius, LT
(740) Gediminas Pranevičius, 54, Advokatų kontora VARUL, Konstitucijos pr. 7, LT-09308 Vilnius, LT
(540)



(531) 25.1, 26.4, 26.5, 29.1
(591) juoda, balta, geltona.
(511)
38 telekomunikacijos.

---

(111) **69189**
(151) 2014 06 25
(210) 2013 1831
(220) 2013 10 18
(181) 2023 10 18
(732) UAB „EUROCOM“, Žemaitės g. 15, LT-03504 Vilnius, LT
(740) Gediminas Pranevičius, 54, Advokatų kontora VARUL, Konstitucijos pr. 7, LT-09308 Vilnius, LT
(540)



(531) 25.1, 26.4, 26.5, 29.1
(591) juoda, geltona.
(511)
38 telekomunikacijos.

---

(111) **69190**
(151) 2014 06 25
(210) 2013 1832
(220) 2013 10 18
(181) 2023 10 18
(732) UAB „EUROCOM“, Žemaitės g. 15, LT-03504 Vilnius, LT
(740) Gediminas Pranevičius, 54, Advokatų kontora VARUL, Konstitucijos pr. 7, LT-09308 Vilnius, LT
(540)



(531) 25.1, 26.4, 26.5, 29.1
(591) juoda, balta, geltona.
(511)
38 telekomunikacijos.

---

(111) **69191**
(151) 2014 06 25
(210) 2013 1834
(220) 2013 10 18
(181) 2023 10 18
(732) UAB „SPORTFAN“, V. Krėvės pr. 104A-58, LT-50381 Kaunas, LT
(740) Marija Lenkutienė, 6, Patentinių paslaugų centras, UAB, J.Basanavičiaus g. 11/1, LT-03108 Vilnius, LT
(540)



(531) 26.4, 27.5, 29.1
(591) tamsiai pilka, oranžinė, žalia.

(511)

35 mugių ir parodų rengimas (komercijos ar reklamos reikmėms); pavyzdžių platinimas; prekių pardavimo skatinimas (kitiems); reklama; rėmėjų paieška; prekių rodymas; reklaminių tekstų skelbimas; viešasis elektroninis reklamavimas kompiuterių tinkle; sportui skirtų prekių, būtent sporto drabužių, aprangos, avalynės, galvos apdangalų, sporto reikmenų, sporto įrenginių, sportui skirtų suvenyrų ir sporto atributikos sukaupimas (išskyrus vežimą) kitiems, teikiantis pirkėjams galimybę patogiai apžiūrėti ir įsigyti tų prekių mažmeninėse ir didmeninėse parduotuvėse, per užsakymams paštu skirtus katalogus, žiniatinklio svetainėse ar teleparduotuvėse.

Registracijos, pripažintos negaliojančiomis pagal Lietuvos Respublikos prekių ženklų įstatymo 18 straipsnį

(111) **67186**
(540) GRILL INN fig
(580) 2014 06 05

---

(111) **67277**
(540) ASUS.LT
(580) 2014 05 06

Pakeitimai valstybiniame registre pagal Lietuvos Respublikos prekių ženklų įstatymo 23 straipsnį

(111) **6376**
(540) fig
(732) WARNER COMMUNICATIONS LLC, One Time Warner Center, New York, New York, 10019, US
(450) 1993 03 22
(771) WARNER COMMUNICATIONS INC, One Time Warner Center, New York, NY 10019, US
(580) 2014 06 11

---

(111) **12699**
(540) NATREEN
(732) KONINKLIJKE DOUWE EGBERTS BV, Vleutensevaart 35, 3532 AD Utrecht, NL
(450) 1994 12 27
(771) BUTTRESS BV, Vleutensevaart 100, 3532 AD Utrecht, NL
(580) 2014 06 19

---

(111) **13324**
(540) CANAL PLUS
(732) GROUPE CANAL+, 1 Place du Spectacle, 92130 Issy les Moulineaux, FR
(450) 1995 02 27
(771) CANAL+ FRANCE, 1 Place du Spectacle, 92130 Issy les Moulineaux, FR GROUPE CANAL+, 1 Place du Spectacle, 92130 Issy les Moulineaux, FR,
(580) 2014 06 25

---

(111) **14353**
(540) NATREEN
(732) KONINKLIJKE DOUWE EGBERTS BV, Vleutensevaart 35, 3532 AD Utrecht, NL
(450) 1995 05 25
(771) BUTTRESS BV, Vleutensevaart 100, 3532 AD Utrecht, NL
(580) 2014 06 19

---

(111) **20530**
(540) Toasty
(732) ZOTT GmbH & CO KG , Dr.-Steichele-Strasse 4, 86690 Mertingen, DE
(450) 1994 11 25
(771) ZOTT GmbH & CO, Dr.-Steichele-Strasse 4, 86690 Mertingen, DE
(580) 2014 06 16

---

(111) **20530**
(540) Toasty
(732) ZOTT SE & CO KG, Dr.-Steichele Strasse 4, 86690 Mertingen, DE
(450) 1994 11 25
(771) ZOTT GmbH & CO KG, Dr.-Steichele-Strasse 4, 86690 Mertingen, DE
(580) 2014 06 16

---

(111) **20532**
(540) Zott
(732) ZOTT GmbH & CO KG , Dr.-Steichele-Strasse 4, 86690 Mertingen, DE
(450) 1994 11 25
(771) ZOTT GmbH & CO, Dr.-Steichele-Strasse 4, 86690 Mertingen, DE
(580) 2014 06 16

---

(111) **20532**
(540) Zott
(732) ZOTT SE & CO KG, Dr.-Steichele Strasse 4, 86690 Mertingen, DE
(450) 1994 11 25
(771) ZOTT GmbH & CO KG, Dr.-Steichele-Strasse 4, 86690 Mertingen, DE
(580) 2014 06 16

---

(111) **22798**
(540) LOCTITE
(732) HENKEL NA LLC, One Henkel Way, Rocky Hill, Connecticut 06067, US
(450) 1996 06 25
(771) HENKEL CORPORATION, One Henkel Way, Rocky Hill, CT 06067, US
(580) 2014 06 16

---

(111) **22798**
(540) LOCTITE
(732) HENKEL CORPORATION, One Henkel Way, Rocky Hill, Connecticut 06067, US
(450) 1996 06 25
(771) HENKEL NA LLC, One Henkel Way, Rocky Hill, Connecticut 06067, US
(580) 2014 06 16

---

(111) **22835**
(540) MAIDENFORM
(732) MAIDENFORM, LLC, 1000 East Hanes Mill Road, Winston-Salem NC 27105, US
(450) 1996 06 25
(771) MAIDENFORM, INC, 200 Madison Avenue, New York, New York, US
(580) 2014 06 09

---

(111) **22907**
(540) SUPER ATTAK
(732) HENKEL NA LLC, One Henkel Way, Rocky Hill, Connecticut 06067, US
(450) 1996 07 25
(771) HENKEL CORPORATION, One Henkel Way, Rocky Hill, CT 06067, US
(580) 2014 06 16

---

(111) **22907**
(540) SUPER ATTAK
(732) HENKEL CORPORATION, One Henkel Way, Rocky Hill, Connecticut 06067, US
(450) 1996 07 25
(771) HENKEL NA LLC, One Henkel Way, Rocky Hill, Connecticut 06067, US
(580) 2014 06 16

---

(111) **25435**
(540) Jūros akmenėliai
(732) UAB „RŪTA“, Tilžės g. 133, LT-76349 Šiauliai, LT
(450) 1997 09 25
(771) A.GRICEVIČIAUS LIETUVIŲ SALDAINIŲ FABRIKAS „RŪTA“, Tilžės g.133, LT-76349 Šiauliai, LT
(580) 2014 06 03

---

(111) **25850**
(540) REMIL fig
(732) UAB „REMIL“, K. Donelaičio g. 38, LT-44241 Kaunas, LT
(450) 1997 12 29
(771) UAB „REMIL“, Donelaičio g.15, 3000 Kaunas, LT
(580) 2014 06 16

---

(111) **26184**
(540) MARAZZI
(732) MARAZZI GROUP SPA, Viale Virgilio 30, 41123 Modena, IT
(450) 1998 01 26
(771) MARAZZI GRUPPO CERAMICHE SPA, Via Barberia 22/2, 40123 Bologna, IT
(580) 2014 06 19

---

(111) **26184**
(540) MARAZZI
(732) MARAZZI GROUP SRL, Viale Virgilio 30, 41123 Modena, IT
(450) 1998 01 26
(771) MARAZZI GROUP SPA, Viale Virgilio 30, 41123 Modena, IT
(580) 2014 06 19

---

(111) **28290**
(540) TP TERMOPALAS fig
(732) UAB „TERMOPALAS“, Ateities pl. 34, LT-52165 Kaunas, LT
(450) 1998 07 27
(771) UAB „TERMOPALAS“, Taikos pr.141, 3000 Kaunas, LT
(580) 2014 06 11

---

(111) **31723**
(540) Muresko
(732) DAW SE, Rossdoerfer Strasse 50, D-64372 Ober-Ramstadt, DE
(450) 1999 04 26
(771) DEUTSCHE AMPHIBOLIN-WERKE VON ROBERT MURJAHN STIFTUNG & CO KG, Rossdoerfer Strasse 50, D-64372 Ober-Ramstadt, DE
(580) 2014 06 03

---

(111) **33243**
(540) BRIDGESTONE fig
(732) BRIDGESTONE CORPORATION, 1-1, Kyobashi 3-chome, Chuo-ku, Tokyo, JP
(450) 1999 07 26
(771) BRIDGESTONE CORPORATION, 10-1, Kyobashi 1-chome, Chuo-ku, Tokyo, JP
(580) 2014 06 10

---

(111) **35514**
(540) Alpina fig
(732) DAW SE, Rossdoerfer Strasse 50, D-64372 Ober-Ramstadt, DE
(450) 1999 11 25
(771) DEUTSCHE AMPHIBOLIN-WERKE VON ROBERT MURJAHN STIFTUNG & CO KG, Rossdoerfer Strasse 50, D-64372 Ober-Ramstadt, DE
(580) 2014 06 03

---

(111) **37654**
(540) Lacufa
(732) DAW SE, Rossdoerfer Strasse 50, D-64372 Ober-Ramstadt, DE
(450) 2000 04 25

(771) DEUTSCHE AMPHIBOLIN-WERKE VON ROBERT MURJAHN STIFTUNG & CO KG, Rossdoerfer Strasse 50, D-64372 Ober-Ramstadt, DE
(580) 2014 06 03

---

(111) **39611**
(540) CANAL SATELLITE fig
(732) SOCIETE D'EDITION DE CANAL PLUS, a French Societe Anonyme, 1 Place du Spectacle, 92130 Issy les Moulineaux, FR
(450) 2000 09 25
(771) CANAL +, a French Societe Anonyme, 1 Place du Spectacle, 92130 Issy les Moulineaux, FR
(580) 2014 06 19

---

(111) **42609**
(540) VP fig
(732) UAB „VELDĖ“, Ozo g. 25, LT-07016 Vilnius, LT
(450) 2001 06 25
(771) VP GRUPĖ, UAB, Ozo g. 25, LT-07150 Vilnius, LT
(580) 2014 06 10

---

(111) **50490**
(540) WatEX fig
(732) UŽDAROJI AKCINĖ BENDROVĖ „JURBY WATER TECH“, Europos pr. 23, LT-46329 Kaunas, LT
(450) 2006 01 25
(771) UAB „JURBY WATER TECH“, J.Bakanausko g.29, LT-46329 Kaunas, LT
(580) 2014 06 16

---

(111) **50588**
(540) LT identity fig
(732) JOLANTA RIMKUTĖ, Šv. Stepono g. 34-6, LT-01312 Vilnius, LT
(450) 2006 01 25
(771) JOLANTA RIMKUTĖ, Aukštaičių g.7, LT-11341 Vilnius, LT
(580) 2014 06 19

---

(111) **50810**
(540) www.je.lt
(732) UAB „JUNGTINĖ EKSPEDICIJA“, I. Kanto g. 12 (3 aukštas), LT-92235 Klaipėda, LT
(450) 2006 02 27
(771) UAB „JUNGTINĖ EKSPEDICIJA“, Plytų g.10, LT-5800 Klaipėda, LT
(580) 2014 06 11

---

(111) **50887**
(540) fig
(732) ORION CORPORATION, 13, Baekbeom-ro, 90da-gil, Yongsan-gu, Seoul, KR
(450) 2006 03 27
(771) ORION CORPORATION, 30-10, Munbae-Dong, Yongsan-Ku, Seoul, KR
(580) 2014 06 05

---

(111) **50888**
(540) fig
(732) ORION CORPORATION, 13, Baekbeom-ro, 90da-gil, Yongsan-gu, Seoul, KR
(450) 2006 03 27
(771) ORION CORPORATION, 30-10, Munbae-Dong, Yongsan-Ku, Seoul, KR
(580) 2014 06 05

---

(111) **50889**
(540) fig
(732) ORION CORPORATION, 13, Baekbeom-ro, 90da-gil, Yongsan-gu, Seoul, KR
(450) 2006 03 27
(771) ORION CORPORATION, 30-10, Munbae-Dong, Yongsan-Ku, Seoul, KR
(580) 2014 06 05

---

(111) **50893**
(540) Motec fig
(732) STATOIL FUEL & RETAIL LIETUVA, UAB, J. Jasinskio g. 16A, LT-03163 Vilnius, LT
(450) 2006 03 27
(771) UAB „LIETUVA STATOIL“, J.Jasinskio g. 16A, LT-01112 Vilnius, LT
(580) 2014 06 04

---

(111) **51171**
(540) ISMIRA fig
(732) UAB „ISMIRA“, Turgaus g. 29, LT-91249 Klaipėda, LT
(450) 2006 04 25
(771) UAB „ISMIRA“, Taikos pr.82-1, LT-93160 Klaipėda, LT
(580) 2014 06 19

---

(111) **51215**
(540) FOREST GOLD fig
(732) UAB FOREST GOLD, M. K. Čiurlionio g. 6-12, LT-03104 Vilnius, LT
(450) 2006 04 25
(771) UAB FOREST GOLD, Krokuvos g.13, LT-09314 Vilnius, LT
(580) 2014 06 19

---

(111) **51323**
(540) VAKPAK
(732) UŽDAROJI AKCINĖ BENDROVĖ „LIETPAK“, A. Mickevičiaus g. 165, Čekoniškių k., LT-14207 Vilniaus r., LT
(450) 2006 05 25
(771) UAB „LIETPAK“, Viršuliškių g.87-80, LT-05114 Vilnius, LT
(580) 2014 06 17

---

(111) **51357**
(540) HANSABANK
(732) SWEDBANK AS, Liivalaia 8, 15040 Tallinn, EE
(450) 2006 05 25
(771) AS HANSAPANK, Liivalaia 8, 15040 Tallinn, EE
(580) 2014 06 05

---

(111) **51588**
(540) DIGIDATA
(732) UAB „ACME BALTIJA“, Raudondvario pl. 127, LT-47188 Kaunas, LT
(450) 2006 05 25
(771) LIETUVOS IR JAV UAB „ACME BALTIJA“, Savanorių pr.192, LT-44151
(580) 2014 06 26

---

(111) **51588**
(540) DIGIDATA
(732) UAB „ACME GRUPĖ“, Raudondvario pl. 127, LT-47188 Kaunas, LT
(771) UAB „ACME BALTIJA“, Raudondvario pl. 127, LT-47188 Kaunas, LT
(580) 2014 06 26

---

(111) **51976**
(540) CIRCURE
(732) T.C.PHARMACEUTICAL INDUSTRIES CO, LTD, 288 Ekachai Road, Bangbon Sub-District, Bangbon District, Bangkok 10150, TH
(450) 2006 07 25
(771) T.C.PHARMACEUTICAL INDUSTRIES CO, LTD, a Thailand Limited Company, 39/13 Mu 8, Ekachai Road, Bangbon Sub-District, Bangbon District, Bangkok 10150, TH
(580) 2014 06 04

---

(111) **52030**
(540) Re&Solution NUOMOJA fig
(732) UAB „RESOLUTION HOLDINGS“, Gedimino pr. 20, LT-01103 Vilnius, LT
(450) 2006 07 25
(771) UAB „RESOLUTION HOLDINGS“, Jogailos g. 4, LT-01116 Vilnius, LT
(580) 2014 06 11

---

(111) **52031**
(540) Re&Solution fig
(732) UAB „RESOLUTION HOLDINGS“, Gedimino pr. 20, LT-01103 Vilnius, LT
(450) 2006 07 25
(771) UAB „RESOLUTION HOLDINGS“, Jogailos g. 4, LT-01116 Vilnius, LT
(580) 2014 06 11

---

(111) **52270**
(540) www.Lietuvos įmonių katalogas.lt fig
(732) FCR MEDIA LIETUVA, UAB, Žirmūnų g. 68A, LT-09124 Vilnius, LT
(450) 2006 08 25
(771) UAB „INTERINFO LIETUVA”, Šeimyniškių g. 3, LT-09312 Vilnius, LT
(580) 2014 06 17

---

(111) **52507**
(540) FENIKS
(732) UAB „BENNET DISTRIBUTORS“, Metalo g. 2B, LT-02190 Vilnius, LT
(450) 2006 09 25
(771) LIETUVOS IR JAV UAB „BENNET DISTRIBUTORS“, Metalo g.2B, LT-02190 Vilnius, LT
(580) 2014 06 04

---

(111) **52632**
(540) Digidata fig
(732) UAB „ACME BALTIJA“, Raudondvario pl. 127, LT-47188 Kaunas, LT (450) 2006 10 25,
(771) LIETUVOS IR JAV UAB „ACME BALTIJA“, Savanorių pr.192, LT-44151 Kaunas, LT
(580) 2014 06 26

---

(111) **52632**
(540) Digidata fig
(732) UAB „ACME GRUPĖ“, Raudondvario pl. 127, LT-47188 Kaunas, LT
(450) 2006 10 25
(771) UAB „ACME BALTIJA“, Raudondvario pl. 127, LT-47188 Kaunas, LT
(580) 2014 06 26

---

(111) **52667**
(540) MĖTA fig
(732) M. VYSKUPAIČIO UAB „MĖTA“, Šaltinio g. 10, Vaidotų k., LT-14150 Vilniaus r., LT
(450) 2006 10 25
(771) TIKROJI ŪKINĖ BENDRIJA „MĖTA“, Šaltinio g.10, Vaidotai, Vilniaus r., LT
(580) 2014 06 16

---

(111) **53459**
(540) PROPAK
(732) UŽDAROJI AKCINĖ BENDROVĖ „LIETPAK“, A. Mickevičiaus g. 165, Čekoniškių k., LT-14207 Vilniaus r., LT
(450) 2007 01 25
(771) UAB „LIETPAK“, Viršuliškių g.87-80, LT-05114 Vilnius, LT
(580) 2014 06 17

---

(111) **53758**
(540) OZ DATA fig
(732) UAB „ACME BALTIJA“, Raudondvario pl. 127, LT-47188 Kaunas, LT
(450) 2007 03 26
(771) LIETUVOS IR JAV UAB „ACME BALTIJA“, Savanorių pr.192, LT-44151 Kaunas, LT
(580) 2014 06 26

---

(111) **53758**
(540) OZ DATA fig
(732) UAB „ACME GRUPĖ“, Raudondvario pl. 127, LT-47188 Kaunas, LT
(450) 2007 03 26
(771) UAB „ACME BALTIJA“, Raudondvario pl. 127, LT-47188 Kaunas, LT
(580) 2014 06 26

---

(111) **53945**
(540) X S fig
(732) OUE ANVOL, Madikse 7, 74114 Maardu, EE
(450) 2007 04 25
(771) ANVOLI HULGIMUEUEGI OUE, Paavli 2A, 10412 Tallinn, EE
(580) 2014 06 09

---

(111) **55234**
(540) CAPAROL DAŽŲ STANDARTAS
(732) DAW SE, Rossdoerfer Strasse 50, D-64372 Ober-Ramstadt, DE
(450) 2007 08 27
(771) DEUTSCHE AMPHIBOLIN-WERKE VON ROBERT MURJAHN STIFTUNG & CO KG, Rossdoerfer Strasse 50, D-64372 Ober-Ramstadt, DE
(580) 2014 06 03

---

(111) **55235**
(540) CAPAROL DAŽAI, KURIANTYS JŪSŲ PASAULĮ
(732) DAW SE, Rossdoerfer Strasse 50, D-64372 Ober-Ramstadt, DE
(450) 2007 08 27
(771) DEUTSCHE AMPHIBOLIN-WERKE VON ROBERT MURJAHN STIFTUNG & CO KG, Rossdoerfer Strasse 50, D-64372 Ober-Ramstadt, DE
(580) 2014 06 03

---

(111) **55401**
(540) Dažai su „Dramblio“ ženklu
(732) DAW SE, Rossdoerfer Strasse 50, D-64372 Ober-Ramstadt, DE
(450) 2007 09 25
(771) DEUTSCHE AMPHIBOLIN-WERKE VON ROBERT MURJAHN STIFTUNG & CO KG, Rossdoerfer Strasse 50, D-64372 Ober-Ramstadt, DE
(580) 2014 06 03

---

(111) **55963**
(540) CONCRETUS
(732) UAB „CONCRETUS GRUPĖ“, Paplaujos g. 7, LT-11342 Vilnius, LT
(450) 2007 12 27
(771) UAB „BETONETA“, Paplaujos g. 7, LT-11342 Vilnius, LT
(580) 2014 06 11

---

(111) **56375**
(540) VP GROUP
(732) UAB „VELDĖ“, Ozo g. 25, LT-07016 Vilnius, LT
(450) 2008 02 25
(771) VP GRUPĖ, UAB, Ozo g. 25, LT-07150 Vilnius, LT
(580) 2014 06 10

---

(111) **56376**
(540) VP GRUPĖ
(732) UAB „VELDĖ“, Ozo g. 25, LT-07016 Vilnius, LT
(450) 2008 02 25
(771) VP GRUPĖ, UAB, Ozo g. 25, LT-07150 Vilnius, LT
(580) 2014 06 10

---

(111) **56977**
(540) SS SLENKANČIOS SISTEMOS fig
(732) UAB „SLENKANČIOS SISTEMOS“, Taikos pr. 141, LT-51132 Kaunas, LT
(450) 2008 05 26
(771) UAB „SLENKANČIOS SISTEMOS“, Ukmergės g. 283B, LT-06313 Vilnius, LT
(580) 2014 06 25

---

(111) **57135**
(540) VP Dešimtukas
(732) UAB „VELDĖ“, Ozo g. 25, LT-07016 Vilnius, LT
(450) 2008 06 25
(771) VP GRUPĖ, UAB, Ozo g. 25, LT-07150 Vilnius, LT
(580) 2014 06 10

---

(111) **59119**
(540) DALMATINAS
(732) DAW SE, Rossdoerfer Strasse 50, D-64372 Ober-Ramstadt, DE
(450) 2009 03 25
(771) DEUTSCHE AMPHIBOLIN-WERKE VON ROBERT MURJAHN STIFTUNG & CO KG, Rossdoerfer Strasse 50, D-64372 Ober-Ramstadt, DE
(580) 2014 06 03

---

(111) **59740**
(540) CAPAROL FASADŲ ŠILTINIMO SISTEMŲ STANDARTAS
(732) DAW SE, Rossdoerfer Strasse 50, D-64372 Ober-Ramstadt, DE
(450) 2009 05 25
(771) DEUTSCHE AMPHIBOLIN-WERKE VON ROBERT MURJAHN STIFTUNG & CO KG, Rossdoerfer Strasse 50, D-64372 Ober-Ramstadt, DE
(580) 2014 06 03

---

(111) **60645**
(540) Alpina. Norisi dažyti
(732) DAW SE, Rossdoerfer Strasse 50, D-64372 Ober-Ramstadt, DE
(450) 2009 08 25
(771) DEUTSCHE AMPHIBOLIN-WERKE VON ROBERT MURJAHN STIFTUNG & CO KG, Rossdoerfer Strasse 50, D-64372 Ober-Ramstadt, DE
(580) 2014 06 03

---

(111) **33243**
(540) BRIDGESTONE fig
(740) Reda Žabolienė, 7, Advokatės Redos Žabolienės kontora METIDA, Verslo centras VERTAS, Gynėjų g. 16, LT-01109 Vilnius LT
(450) 1999 07 26
Buvusio atstovo / patentinio patikėtinio / vardas, pavardė, adresas
Ramunė Garšvienė, Dūkštų g. 28-20, LT-07171 Vilnius, LT
(580) 2014 06 10

---

(111) **52507**
(540) FENIKS
(511)
33 anyžių degtinė; anyžių likeris; aperityvai (virškinimą skatinantys likeriai ir spiritiniai gėrimai); brendis; ryžių degtinė; degtinė (rusiška); distiliuoti gėrimai; džinas; kokteiliai; kriaušių sidras; likeriai; midus; pipirmėčių likeriai; romas (svaigusis gėrimas); sidras; spiritiniai gėrimai; sumaišyti svaigieji gėrimai (išskyrus alaus gėrimus); svaigieji gėrimai su vaisiais; svaigieji gėrimai (išskyrus alų); trauktinės karčiosios; vaisių ekstraktai (spiritiniai); viskis; vyšnių degtinė; vynas.
(450) 2006 09 25
Buvęs prekių ir paslaugų sąrašas
33 svaigieji gėrimai (išskyrus alų).
35 reklama; verslo vadyba; verslo tvarkyba; įstaigų veikla.
*(580)*2014 06 04

---

(111) **68254**
(540) SPALVOTI KVAPAI NATŪRALŪS PRODUKTAI JŪSŲ GROŽIUI IR NAMŲ JAUKUMUI fig
(511)
35 kūno priežiūros priemonių ir kvapų namams sukaupimas (išskyrus vežimą) kitiems, teikiantis pirkėjams galimybę patogiai apžiūrėti ir įsigyti tų prekių mažmeninėse ir didmeninėse parduotuvėse, per užsakymams paštu skirtus katalogus ar elektroninėmis priemonėmis, tarp jų žiniatinklio svetainėse ar teleparduotuvėse.
(450) 2014 02 25
Buvęs prekių ir paslaugų sąrašas
35 prekių sukaupimas (išskyrus vežimą) kitiems, teikiantis pirkėjams galimybę patogiai apžiūrėti ir įsigyti tų prekių mažmeninėse ir didmeninėse parduotuvėse, per užsakymams paštu skirtus katalogus ar elektroninėmis priemonėmis, tarp jų žiniatinklio svetainėse ar teleparduotuvėse.
(580) 2014 06 25

---

(111) **68285**
(540) Appetita fig
(511)
29 daržovės (virtos, keptos, konservuotos, džiovintos); vaisiai (virti, kepti, konservuoti, džiovinti); grybai (virti, kepti, konservuoti, džiovinti); mėsa, paukštiena ir žvėriena; žuvis, jūrų gėrybės (maisto produktai); visi išvardinti produktai paruošti naudojimui kaip ekstraktai, sriubos, drebučiai, pastos, taip pat konservuoti, šaldyti ar dehidratuoti; uogienės;

kiaušiniai; varškė, pienas (sojos pagrindu); maistiniai aliejai ir riebalai; baltymingieji pieno produktai; grietinėlė (ne pieno pagrindu); kiaulienos gaminiai, tarp jų dešros; žemės riešutų sviestas; sriubos; sriubų koncentratai; sultiniai; sultinių ruošiniai (kubeliai); buljonai; sultinių koncentratai; konservuotos pupos; maistinė želatina; razinos; kokosų riešutai; paruošti riešutai.

30 kava; kavos ekstraktai; kavos preparatai ir gėrimai; kava su ledais; kavos pakaitalai; kavos pakaitalų ekstraktai; kavos pakaitalų preparatai ir gėrimai (nepriskirti prie kitų klasių); cikorija (kavos pakaitalas); arbata, arbatos ekstraktai, arbatos preparatai ir gėrimai, nepriskirti prie kitų klasių; arbata su ledais; salyklas (žmonių valgiui); kakava, kakavos preparatai ir kakavos gėrimai (nepriskirti prie kitų klasių); šokoladas ir šokoladiniai saldainiai; šokolado gaminiai; šokolado preparatai ir gėrimai (nepriskirti prie kitų klasių); konditerijos gaminiai; saldainiai (ledinukai); cukrus; kramtomoji guma; natūralios saldinamosios medžiagos; kepiniai; pyragas, biskvitai, pyragaičiai, sausainiai, vafliai; mielės; saldainiai (irisai); desertiniai putėsiai (konditerija); pudingai; ledai, šerbetas (ledai); vaisiniai ledai; šaldyti konditerijos gaminiai; šaldyti kepiniai; šaldytas jogurtas (konditeriniai ledai); šaldyti desertiniai putėsiai (konditerija); valgomųjų ledų rišamosios medžiagos; medus ir medaus pakaitalai; dribsniai (grūdų produktai), tarp jų kukurūzų dribsniai; javainiai (dribsniai su priedais), javainių batonėliai; grūdų produktai (paruošti maistui); grūdų produktai; ryžiai; miltinių maisto produktų tešla, makaronų tešla; lakštiniai (makaronai); miltiniai maisto produktai, grūdų produktai, ryžių užkandžiai, tarp jų paruošti naudojimui; picos; sumuštiniai; kepinių tešla, kepinių sausieji mišiniai; padažai (uždarai); sojų padažas; kečupas (pomidorų padažas); prieskoniai ir aromatiniai preparatai (maistui); prieskoniai (aštrieji), prieskoniai (kvapieji); salotų uždarai; majonezas; garstyčios; actas, prieskoniai; maistinės kruopos; miltai; muskatų riešutai; maisto produktų esencijos (išskyrus eterines esencijas ir eterinius aliejus).

(450) 2014 03 25

Buvęs prekių ir paslaugų sąrašas

29 daržovės (virtos, keptos, konservuotos, džiovintos); vaisiai (virti, kepti, konservuoti, džiovinti); grybai (virti, kepti, konservuoti, džiovinti); mėsa, paukštiena ir žvėriena; žuvis, jūrų gėrybės (maisto produktai); visi išvardinti produktai paruošti naudojimui kaip ekstraktai, sriubos, drebučiai, pastos, taip pat konservuoti, šaldyti ar dehidratuoti; uogienės; kiaušiniai; varškė, pienas (sojos pagrindu); maistiniai aliejai ir riebalai; baltymingieji pieno produktai; grietinėlė (ne pieno pagrindu); kiaulienos gaminiai, tarp jų dešros; žemės riešutų sviestas; sriubos; sriubų koncentratai; sultiniai; sultinių ruošiniai (kubeliai); buljonai; sultinių koncentratai; konservuotos pupos; maistinė želatina; razinos; kokosų riešutai; paruošti riešutai.

30 kava; kavos ekstraktai; kavos preparatai ir gėrimai; kava su ledais; kavos pakaitalai; kavos pakaitalų ekstraktai; kavos pakaitalų preparatai ir gėrimai (nepriskirti prie kitų klasių); cikorija (kavos pakaitalas); arbata, arbatos ekstraktai, arbatos preparatai ir gėrimai, nepriskirti prie kitų klasių; arbata su ledais; salyklas (žmonių valgiui); kakava, kakavos preparatai ir kakavos gėrimai (nepriskirti prie kitų klasių); šokoladas ir šokoladiniai saldainiai; šokolado gaminiai; šokolado preparatai ir gėrimai (nepriskirti prie kitų klasių); konditerijos gaminiai; saldainiai (ledinukai); cukrus; kramtomoji guma; natūralios saldinamosios medžiagos; kepiniai; duona, pyragas, biskvitai, pyragaičiai, sausainiai, vafliai; mielės; saldainiai (irisai); desertiniai putėsiai (konditerija); pudingai; ledai, šerbetas (ledai); vaisiniai ledai; šaldyti konditerijos gaminiai; šaldyti kepiniai; šaldytas jogurtas (konditeriniai ledai); šaldyti desertiniai putėsiai (konditerija); valgomųjų ledų rišamosios medžiagos; medus ir medaus pakaitalai; dribsniai (grūdų produktai), tarp jų kukurūzų dribsniai; javainiai (dribsniai su priedais), javainių batonėliai; grūdų produktai (paruošti maistui); grūdų produktai; ryžiai; miltinių maisto produktų tešla, makaronų tešla; lakštiniai (makaronai); miltiniai maisto produktai, grūdų produktai, ryžių užkandžiai, tarp jų paruošti naudojimui; picos; sumuštiniai; kepinių tešla, kepinių sausieji mišiniai; padažai (uždarai); sojų padažas; kečupas (pomidorų padažas); prieskoniai ir aromatiniai preparatai (maistui); prieskoniai (aštrieji), prieskoniai (kvapieji); salotų uždarai; majonezas; garstyčios; actas, prieskoniai; maistinės kruopos; miltai; muskatų riešutai; maisto produktų esencijos (išskyrus eterines esencijas ir eterinius aliejus).

(580) 2014 06 18

---

(111) **68341**

(540) LUKAS MAITSEB NAGU KODUS fig

(511)

29 ančiuviai; mėsos drebučiai; dešros, kraujinė dešra; konservuota mėsa (skardinėse); konservuotos daržovės (skardinėse); konservuota žuvis (skardinėse); krevetės (negyvos); lašišos; mėsa; konservuota mėsa; konservuotos daržovės; kepenų paštetas; kumpiai; sūdyta žuvis; naminiai paukščiai (mėsos produktai); žuvys (negyvos); bekoniena; kiauliena; silkės; sūdyti mėsos produktai; tunai; žuvų filė.

30 ravioli (virtinukai); mėsėčiai (koldūnai), virtiniai.

32 alus; mineralinis ir gazuotas vanduo ir kiti gaivieji gėrimai; vaisių gėrimai ir vaisių sultys; sirupai ir kiti gėrimų gaminimo mišiniai; alaus misa; apynių ekstraktai (alui daryti); daržovių sultys (gėrimai); esencijos (gėrimams gaminti); gaivieji alavijų gėrimai; gaivieji aperityvai; gaivieji gėrimai; gaivieji kokteiliai; gaivieji medaus gėrimai; gaivieji vaisių ekstraktai; gaivieji vaisių sulčių gėrimai; gazuotas vanduo; gazuoto vandens gaminimo preparatai; gazuotų gėrimų gaminimo milteliai; gazuotų gėrimų gaminimo pastilės; geriamas vanduo (buteliuose); gėrimų gaminimo preparatai; gira (gaivusis gėrimas); imbierinis alus; išrūgų gėrimai; izotoniniai (netonizuojantys) gėrimai; ličio vanduo (gaivusis gėrimas su ličio druskomis); likerių gaminimo preparatai; limonadai; migdolų pienas (gėrimas);

mineralinio vandens gaminimo preparatai; mineralinis vanduo (gėrimas); misa; oršadas (migdolų pieno gėrimas); pomidorų sultys (gėrimas); salyklinė misa; salyklinis alus; sarsaparylius (gaivusis gėrimas); selteris; sidras (gaivieji gėrimai); sirupai (gėrimams); sirupai (limonadui); sodos vanduo; šerbetas (gėrimas); tiršti vaisių kokteiliai; vaisių nektarai (gaivieji); vandenys (gėrimai); vynuogių misa (nefermentuota); žemės riešutų pienas (gaivusis gėrimas).

(450) 2014 03 25

Buvęs prekių ir paslaugų sąrašas

29 ančiuviai; mėsos drebučiai; lydyti kiauliniai taukai; gyvuliniai riebalai (maistui), dešros, kiaulienos gaminiai; kraujinė dešra; konservuota mėsa (skardinėse); konservuotos daržovės (skardinėse); konservuota žuvis (skardinėse); krevetės (negyvos); lašišos; margarinas; pikalilis (marinatas su pjaustytomis daržovėmis ir aštriais prieskoniais); kokosų aliejus; rapsų aliejus (maistui); kukurūzų aliejus; valgomasis aliejus; alyvų aliejus (maistui); palmių riešutų aliejus (maistui); palmių aliejus (maistui); sezamų aliejus; saulėgrąžų aliejus (maistui); sviestas; mėsa; konservuota mėsa; konservuotos daržovės; kepenų paštetas; kumpiai; sūdyta žuvis; žuvies gaminiai; naminiai paukščiai (mėsos produktai); žuvys (negyvos); daržovių salotos; bekoniena; kiauliena; silkės; sūdyti mėsos produktai; dešros tešloje; žarnokai; sriubos; tunai; žuvų filė; mėsos ekstraktai; kiaušiniai.

30 ravioli (virtinukai); mėsėčiai (koldūnai), virtiniai; kava, arbata; cukrus; ryžiai; tapijoka ir sago kruopos; kavos pakaitalai; miltai ir grūdų produktai; duona, pyragas ir konditerijos gaminiai; ledai; medus, sirupas; mielės, kepimo milteliai; druska; garstyčios; actas, padažai; prieskoniai; ledas.

32 alus; mineralinis ir gazuotas vanduo ir kiti gaivieji gėrimai; vaisių gėrimai ir vaisių sultys; sirupai ir kiti gėrimų gaminimo mišiniai; alaus misa; apynių ekstraktai (alui daryti); daržovių sultys (gėrimai); esencijos (gėrimams gaminti); gaivieji alavijų gėrimai; gaivieji aperityvai; gaivieji gėrimai; gaivieji kokteiliai; gaivieji medaus gėrimai; gaivieji vaisių ekstraktai; gaivieji vaisių sulčių gėrimai; gazuotas vanduo; gazuoto vandens gaminimo preparatai; gazuotų gėrimų gaminimo milteliai; gazuotų gėrimų gaminimo pastilės; geriamas vanduo (buteliuose); gėrimų gaminimo preparatai; gira (gaivusis gėrimas); imbierinis alus; išrūgų gėrimai; izotoniniai (netonizuojantys) gėrimai; ličio vanduo (gaivusis gėrimas su ličio druskomis); likerių gaminimo preparatai; limonadai; migdolų pienas (gėrimas); mineralinio vandens gaminimo preparatai; mineralinis vanduo (gėrimas); misa; oršadas (migdolų pieno gėrimas); pomidorų sultys (gėrimas); salyklinė misa; salyklinis alus; sarsaparylius (gaivusis gėrimas); selteris; sidras (gaivieji gėrimai); sirupai (gėrimams); sirupai (limonadui); sodos vanduo; šerbetas (gėrimas); tiršti vaisių kokteiliai; vaisių nektarai (gaivieji); vandenys (gėrimai); vynuogių misa (nefermentuota); žemės riešutų pienas (gaivusis gėrimas).

(580) 2014 06 25

---

(111) **68571**

(540) Proginis

(511)

29 mėsa, paukštiena ir žvėriena; mėsos ekstraktai; drebučiai; bekoniena; buljonai; dešros; dešros tešloje; gyvulių kaulų smegenys (maistui); jauniklių paukštiena; kepenys; kepenų pastos; kepenų paštetas; kiauliena; kiaulienos gaminiai; konservuota mėsa; konservuota mėsa (skardinėse); kraujinė dešra; kumpiai; laukinių paukščių bei žvėrių mėsa (laukiniena); mėsos drebučiai; naminiai paukščiai (mėsos produktai); sūdyti mėsos produktai; sultiniai; žarnokai.

(450) 2014 04 25

Buvęs prekių ir paslaugų sąrašas

29 mėsa, žuvis, paukštiena ir žvėriena; mėsos ekstraktai; konservuoti, šaldyti, džiovinti, virti ir kepti vaisiai ir daržovės; drebučiai, uogienės, kompotai; kiaušiniai; pienas ir pieno produktai; maistiniai aliejai ir riebalai; ajvar (konservuotos paprikos); alavijai (žmonių maistui); albuminas (kulinarijos reikmėms); albumininis pienas; alginatai (kulinarijos reikmėms); alyvų aliejus (maistui); ančiuviai (žuvys); apdoroti žemės riešutai; apdoroti žuvų ikrai; apdorotos saulėgrąžų sėklos; apdorotos sėklos; austrės (negyvos); baltymingasis pienas; bekoniena; buljonai; bulvių dribsniai; bulvių sklindžiai; bulvių traškučiai; cukruoti vaisiai; daržovių putėsiai; daržovių salotos; daržovių sriubų preparatai; daržovių sriubų ruošiniai; daržovių sultys (maistui ruošti); datulės; dešros; dešros tešloje; dygliuotieji omarai (negyvi); džiovinti kokosų riešutai; džiovintos daržovės; gaivieji kiaušininiai kokteiliai; gyvuliniai riebalai (maistui); gyvulių kaulų smegenys (maistui); grietinė; grietinėlė (pieno produktas); grietininis kremas; holoturijos (negyvos); ikrai; imbierinė uogienė; jauniklių paukštiena; jogurtas; juodųjų žirnių pasta (hummus); jūros dumblių ekstraktai (maistui); jūrų moliuskai (negyvi); kakavos sviestas; kefyras; kepenys; kepenų pastos; kepenų paštetas; kiauliena; kiaulienos gaminiai; kiaušinių baltymai; kiaušinių milteliai; kiaušinių tryniai; kimči (fermentuotos daržovės); kokosų aliejus; kokosų riebalai; kokosų sviestas; kompotai; konservuota mėsa; konservuota mėsa (skardinėse); konservuota žuvis; konservuota žuvis (skardinėse); konservuoti česnakai; konservuoti grybai; konservuoti lęšiukai; konservuoti svogūnai; konservuoti trumai (grybai); konservuoti vaisiai; konservuoti vaisiai (skardinėse); konservuoti žirneliai; konservuotos alyvos; konservuotos daržovės; konservuotos daržovės (skardinėse); konservuotos pupos; konservuotos sojų pupelės (maistui); kornišonai (jauni agurkėliai); kraujinė dešra; krevetėlės (negyvos); krevetės (negyvos); kroketai; kukurūzų aliejus; kumysas; kumpiai; lašišos; laukinių paukščių bei žvėrių mėsa (laukiniena); lecitinas (kulinarijos reikmėms); lydyti kiauliniai taukai (maistui); maistiniai riebalai; maistiniai žuvų klijai; margarinas; marmeladas; mėsos drebučiai; midijos (negyvos); moliuskai (negyvi); naminiai paukščiai (mėsos produktai); neriebūs bulvių traškučiai; obuolių tyrė; omarai (negyvi); palmių aliejus (maistui); palmių riešutų aliejus (maistui); paruošti riešutai; pektinas

(kulinarijos reikmėms); pieno fermentai (kulinarijos reikmėms); pieno gėrimai (pieno pagrindu); pieno išrūgos; pieno kokteiliai; pieno raugas (sūriams gaminti); pikalilis (marinatas su pjaustytomis daržovėmis ir aštriais prieskoniais); pikuliai; plakta grietinėlė; pomidorų piurė; pomidorų sultys (maistui ruošti); rapsų aliejus (maistui); rauginti kopūstai; razinos; riaženka (fermentuotas kaitintas pienas); riebalinės medžiagos (maistinių riebalų gamybai); riebūs sumuštinių mišiniai; rūgpienis; sardinės; saulėgrąžų aliejus (maistui); sėmenų aliejus (kulinarijos reikmėms); sezamų aliejus; sezamų sviestas; silkės; skrudinti jūros augalai; smulkinti migdolai; sojos pienas (pieno pakaitalas); sojų pupelių varškė; spanguolių padažai (kompotai); spiritu konservuoti vaisiai; sraigių kiaušinėliai (maistui); sriubos; sriubų koncentratai; sriubų ruošiniai; sūdyta žuvis; sūdyti mėsos produktai; sultiniai; sultinių koncentratai; sultinių ruošiniai; sutirštintas pienas; sūris; sviestas; šilkaverpių lėliukės (žmonių maistui); šokoladinis sviestas; tunai; vaisiniai užkandžiai; vaisių kompotai; vaisių minkštimas; vaisių salotos; vaisių traškučiai; vaisių želė; vaisių žievelės; valgomasis aliejus; valgomieji kaulų taukai; varškė; vėžiagyviai (negyvi); vėžiai (negyvi); virtos, keptos daržovės; žarnokai; želatina; žemės riešutų sviestas; žiedadulkės (paruoštos maistui); žuvies gaminiai; žuvys (negyvos); žuvų filė; žuvų maisto produktai; žuvų miltai (žmonių maistui); žuvų putėsiai.

(580) 2014 06 05

---

(111) **68572**

(540) SENOLIŲ TRADICIJŲ KRAITIS

(511)

29 mėsa, paukštiena ir žvėriena; mėsos ekstraktai; drebučiai; bekoniena; buljonai; dešros; dešros tešloje; gyvulių kaulų smegenys (maistui); jauniklių paukštiena; kepenys; kepenų pastos; kepenų paštetas; kiauliena; kiaulienos gaminiai; konservuota mėsa; konservuota mėsa (skardinėse); kraujinė dešra; kumpiai; laukinių paukščių bei žvėrių mėsa (laukiniena); mėsos drebučiai; naminiai paukščiai (mėsos produktai); sūdyti mėsos produktai; sultiniai; žarnokai.

(450) 2014 04 25

Buvęs prekių ir paslaugų sąrašas

29 mėsa, žuvis, paukštiena ir žvėriena; mėsos ekstraktai; konservuoti, šaldyti, džiovinti, virti ir kepti vaisiai ir daržovės; drebučiai, uogienės, kompotai; kiaušiniai; pienas ir pieno produktai; maistiniai aliejai ir riebalai; ajvar (konservuotos paprikos); alavijai (žmonių maistui); albuminas (kulinarijos reikmėms); albumininis pienas; alginatai (kulinarijos reikmėms); alyvų aliejus (maistui); ančiuviai (žuvys); apdoroti žemės riešutai; apdoroti žuvų ikrai; apdorotos saulėgrąžų sėklos; apdorotos sėklos; austrės (negyvos); baltymingasis pienas; bekoniena; buljonai; bulvių dribsniai; bulvių sklindžiai; bulvių traškučiai; cukruoti vaisiai; daržovių putėsiai; daržovių salotos; daržovių sriubų preparatai; daržovių sriubų ruošiniai; daržovių sultys (maistui ruošti); datulės; dešros; dešros tešloje; dygliuotieji omarai (negyvi); džiovinti kokosų riešutai; džiovintos daržovės; gaivieji kiaušininiai kokteiliai; gyvuliniai riebalai (maistui); gyvulių kaulų smegenys (maistui); grietinė; grietinėlė (pieno produktas); grietininis kremas; holoturijos (negyvos); ikrai; imbierinė uogienė; jauniklių paukštiena; jogurtas; juodųjų žirnių pasta (hummus); jūros dumblių ekstraktai (maistui); jūrų moliuskai (negyvi); kakavos sviestas; kefyras; kepenys; kepenų pastos; kepenų paštetas; kiauliena; kiaulienos gaminiai; kiaušinių baltymai; kiaušinių milteliai; kiaušinių tryniai; kimči (fermentuotos daržovės); kokosų aliejus; kokosų riebalai; kokosų sviestas; kompotai; konservuota mėsa; konservuota mėsa (skardinėse); konservuota žuvis; konservuota žuvis (skardinėse); konservuoti česnakai; konservuoti grybai; konservuoti lęšiukai; konservuoti svogūnai; konservuoti trumai (grybai); konservuoti vaisiai; konservuoti vaisiai (skardinėse); konservuoti žirneliai; konservuotos alyvos; konservuotos daržovės; konservuotos daržovės (skardinėse); konservuotos pupos; konservuotos sojų pupelės (maistui); kornišonai (jauni agurkėliai); kraujinė dešra; krevetėlės (negyvos); krevetės (negyvos); kroketai; kukurūzų aliejus; kumysas; kumpiai; lašišos; laukinių paukščių bei žvėrių mėsa (laukiniena); lecitinas (kulinarijos reikmėms); lydyti kiauliniai taukai (maistui); maistiniai riebalai; maistiniai žuvų klijai; margarinas; marmeladas; mėsos drebučiai; midijos (negyvos); moliuskai (negyvi); naminiai paukščiai (mėsos produktai); neriebūs bulvių traškučiai; obuolių tyrė; omarai (negyvi); palmių aliejus (maistui); palmių riešutų aliejus (maistui); paruošti riešutai; pektinas (kulinarijos reikmėms); pieno fermentai (kulinarijos reikmėms); pieno gėrimai (pieno pagrindu); pieno išrūgos; pieno kokteiliai; pieno raugas (sūriams gaminti); pikalilis (marinatas su pjaustytomis daržovėmis ir aštriais prieskoniais); pikuliai; plakta grietinėlė; pomidorų piurė; pomidorų sultys (maistui ruošti); rapsų aliejus (maistui); rauginti kopūstai; razinos; riaženka (fermentuotas kaitintas pienas); riebalinės medžiagos (maistinių riebalų gamybai); riebūs sumuštinių mišiniai; rūgpienis; sardinės; saulėgrąžų aliejus (maistui); sėmenų aliejus (kulinarijos reikmėms); sezamų aliejus; sezamų sviestas; silkės; skrudinti jūros augalai; smulkinti migdolai; sojos pienas (pieno pakaitalas); sojų pupelių varškė; spanguolių padažai (kompotai); spiritu konservuoti vaisiai; sraigių kiaušinėliai (maistui); sriubos; sriubų koncentratai; sriubų ruošiniai; sūdyta žuvis; sūdyti mėsos produktai; sultiniai; sultinių koncentratai; sultinių ruošiniai; sutirštintas pienas; sūris; sviestas; šilkaverpių lėliukės (žmonių maistui); šokoladinis sviestas; tunai; vaisiniai užkandžiai; vaisių kompotai; vaisių minkštimas; vaisių salotos; vaisių traškučiai; vaisių želė; vaisių žievelės; valgomasis aliejus; valgomieji kaulų taukai; varškė; vėžiagyviai (negyvi); vėžiai (negyvi); virtos, keptos daržovės; žarnokai; želatina; žemės riešutų sviestas; žiedadulkės (paruoštos maistui); žuvies gaminiai; žuvys (negyvos); žuvų filė; žuvų maisto produktai; žuvų miltai (žmonių maistui); žuvų putėsiai.

(580) 2014 06 05

---

(111) **68884**
(540) SALDI MOKYKLĖLĖ
(511)
30 šokoladas ir šokoladiniai saldainiai (edukacinės dėlionės).
(450) 2014 06 25
Buvęs prekių ir paslaugų sąrašas
30 karamelės (saldainiai); konditerijos gaminiai (edukacinės dėlionės); Kalėdų eglučių konditeriniai papuošalai; saldainiai (ledinukai); saldainiai su minkštu įdaru; šaltmėtiniai saldainiai; saldieji konditerijos gaminiai (edukacinės dėlionės); šokoladas ir šokoladiniai saldainiai (edukacinės dėlionės).
(580) 2014 06 10

---

(111) **68885**
(540) SALDI PAMOKĖLĖ
(511)
30 šokoladas ir šokoladiniai saldainiai (edukacinės dėlionės).
(450) 2014 06 25
Buvęs prekių ir paslaugų sąrašas
30 karamelės (saldainiai); konditerijos gaminiai (edukacinės dėlionės); Kalėdų eglučių konditeriniai papuošalai; saldainiai (ledinukai); saldainiai su minkštu įdaru; šaltmėtiniai saldainiai; saldieji konditerijos gaminiai (edukacinės dėlionės); šokoladas ir šokoladiniai saldainiai (edukacinės dėlionės).
(580) 2014 06 10

---

(111) **68887**
(540) SWEET SCHOOL
(511)
30 šokoladas ir šokoladiniai saldainiai (edukacinės dėlionės).
(450) 2014 06 25
Buvęs prekių ir paslaugų sąrašas
30 karamelės (saldainiai); konditerijos gaminiai (edukacinės dėlionės); Kalėdų eglučių konditeriniai papuošalai; saldainiai (ledinukai); saldainiai su minkštu įdaru; šaltmėtiniai saldainiai; saldieji konditerijos gaminiai (edukacinės dėlionės); šokoladas ir šokoladiniai saldainiai (edukacinės dėlionės).
(580) 2014 06 10

Registracijos galiojimo termino pratęsimas pagal Lietuvos Respublikos prekių ženklų įstatymo 36 straipsnį

(111) **20535**
(156) 2014 06 18
(210) ZP 15904
(220) 1994 06 03
(186) 2024 06 03
(732) THE COCA-COLA COMPANY, a Delaware Corporation, 310 North Avenue, N.W., City of Atlanta, State of Georgia 30313, US
(740) Virgina Adolfina Draugelienė, 8, UAB TARPINĖ, p. o. box 1202, LT-01007, A. P. Kavoliuko g. 24-152, LT-04328 Vilnius, LT
(540)



*(531)*26.4, 26.11
(511)
32 alus; mineralinis ir gazuotas vanduo bei kiti gaivieji gėrimai; vaisiniai gėrimai ir vaisių sultys; sirupai ir kiti mišiniai gėrimams gaminti.

---

(111) **25296**
(156) 2014 06 02
(210) ZP 15784
(220) 1994 05 19
(186) 2024 05 19
(732) LABORATORI GUIDOTTI SPA, Via Livornese, 897, 56010 Pisa-La Vettola, IT
(740) Marija Lenkutienė, 6, Patentinių paslaugų centras, UAB, J.Basanavičiaus g. 11/1, LT-03108 Vilnius, LT
(540)

GLIBOMET

(511)
5 farmacijos, veterinarijos ir higienos preparatai; dietinis maistas (medicinos reikmėms), kūdikių maistas; pleistrai, tvarsliava; dantų plombavimo ir dantų išlajų gamybos medžiagos; dezinfekavimo preparatai; preparatai nuo kenkėjų; fungicidai, herbicidai.

---

(111) **25410**
(156) 2014 06 17
(210) ZP 17453
(220) 1994 12 08
(186) 2024 12 08
(732) UAB „IMPEKSSERVIS“, Algirdo g.31, LT-03219 Vilnius, LT
(740) Marija Lenkutienė, 6, Patentinių paslaugų centras, UAB, J.Basanavičiaus g. 11/1, LT-03108 Vilnius, LT
(540)



(531) 27.1, 27.5
(511)
36 brangenybių įvertinimas, draudimo tarpininkavimas (draudimo makleriai), juvelyrinių dirbinių įvertinimas, nekilnojamojo turto įvertinimas; muitinės tarpininkų veikla (muitinės makleriai).
42 kokybės tikrinimas, kompiuterių techninės įrangos konsultacijos, medžiagų bandymai, techniniai tyrimai, medžiagų tyrimai, audinių bandymai, vertimai, specialistų konsultacijos (nesusijusios su verslu).

---

(111) **25448**
(156) 2014 06 17
(210) ZP 15852
(220) 1994 05 30
(186) 2024 05 30
(732) VALIO LTD, Meijeritie 6, 00370 Helsinki, FI
(740) Vytautas Dovydėnas, 1, V. Grybo g. 41-38, LT-10320 Vilnius, LT
(540)

VIOLA

(511)
29 pienas, sūris, maisto produktai pieno pagrindu, pavyzdžiui grietinėlė, jogurtas, pieno milteliai (priskirti prie 29 klasės); sviestas, margarinas; maistiniai aliejai ir riebalai.

---

(111) **25726**
(156) 2014 06 10
(210) ZP 15891
(220) 1994 06 03
(186) 2024 06 03
(732) LENOVO (SINGAPORE) PTE. LTD, 151 Lorong Chuan, #02-01 New Tech Park, Singapore 556741, SG
(740) Marija Lenkutienė, 6, Patentinių paslaugų centras, UAB, J.Basanavičiaus g. 11/1, LT-03108 Vilnius, LT
(540)

ThinkPad

(511)
9 kompiuteriai, jų dalys, priskirtos prie 9 klasės; įrašytos kompiuterių programos.
16 spaudiniai, vadovėliai, informaciniai biuleteniai, susiję su kompiuteriais ir jų programomis.

---

(111) **25753**
(156) 2014 06 17
(210) ZP 15597
(220) 1994 04 28
(186) 2024 04 28
(732) UAB „TELEKOMSERVISAS“, Geležinio Vilko g.2, LT-03150 Vilnius, LT
(740) Reda Žabolienė, 7, Advokatės Redos Žabolienės kontora METIDA, Verslo centras VERTAS, Gynėjų g. 16, LT-01109 Vilnius, LT
(540)

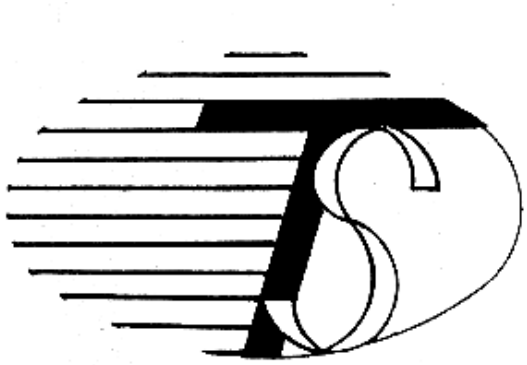

(531) 25.7, 26.1, 27.5
(511)
35 reklama; komercijos operacijų vadyba.
38 teleryšiai.

---

(111) **25850**
(156) 2014 06 16
(210) ZP 15926
(220) 1994 06 08
(186) 2024 06 08
(732) UAB „REMIL“, K. Donelaičio g. 38, LT-44241 Kaunas, LT
(540)



(531) 27.1, 27.1
(511)
35 pagalba komercijos operacijų vadybai; eksporto ir importo agentūros.

---

(111) **25851**
(156) 2014 06 18
(210) ZP 15929
(220) 1994 06 08
(186) 2024 06 08
(732) G.H. WARNER FOOTWEAR PLC, Mercury House, Lea Road, Waltham Abbey, Essex EN9 1AT, GB
(740) Reda Žabolienė, 7, Advokatės Redos Žabolienės kontora METIDA, Verslo centras VERTAS, Gynėjų g. 16, LT-01109 Vilnius, LT
(540)



(531) 26.3, 27.5
(511)
25 drabužiai, galvos apdangalai, avalynė ir sportinė avalynė, batai, pusbačiai, sandalai ir šlepetės.

---

(111) **25871**
(156) 2014 06 18
(210) ZP 15999
(220) 1994 06 17
(186) 2024 06 17
(732) MANUFACTURE DE TABACS HEINTZ VAN LANDEWYCK, 31, Rue de Hollerich, LU
(740) Tatjana Sterlina, 37, UAB „Intels“, Naugarduko g. 32 / 2, LT-03225 Vilnius, LT
(540)



BENTLEY

(531) 1.5, 5.3, 27.5, 29.1
(511)
34 tabakas, rūkymo reikmenys.

---

(111) **25898**
(156) 2014 06 18
(210) ZP 16141
(220) 1994 07 05
(186) 2024 07 05
(732) HEAD TECHNOLOGY GmbH, Wuhrkopfweg 1, 6921 Kennelbach, AT
(740) Marius Jakulis - Jason, 3, AAA Law, J. Jasinskio g. 16 A, LT-03163 Vilnius, LT
(540)

SAN MARCO

(511)
25 drabužiai, apranga, avalynė, galvos apdangalai.

---

(111) **25908**
(156) 2014 06 18
(210) ZP 16132
(220) 1994 07 05
(186) 2024 07 05
(732) BAXTER INTERNATIONAL INC, a Delaware Corporation, One Baxter Parkway, Deerfield, Illinois 60015, US
(740) Marius Jakulis - Jason, 3, AAA Law, J. Jasinskio g. 16 A, LT-03163 Vilnius, LT
(540)

SALVIAMIN

(511)
5 farmacijos, veterinarijos ir higienos preparatai; dietiniai produktai (medicinos reikmėms), kūdikių maistas; pleistrai, tvarsliava; dantų plombavimo ir dantų išlajų gamybos medžiagos; dezinfekavimo preparatai; kenkėjų naikinimo preparatai; fungicidai, herbicidai.

---

(111) **25943**
(156) 2014 06 18
(210) ZP 16193
(220) 1994 07 08
(186) 2024 07 08
(732) KONINKLIJKE DOUWE EGBERTS BV, Oosterdoksstraat 80, 1011 DK Amsterdam, NL
(740) Marius Jakulis - Jason, 3, AAA Law, J. Jasinskio g. 16 A, LT-03163 Vilnius, LT
(540)



(531) 2.7, 27.5
(511)
30 kava, kava filtravimo pakeliuose, kavos ekstraktai, tirpi kava, kavos pakaitalai, kavos ir jos pakaitalų mišiniai; arbata, arbatos ekstraktai, arbatos pakaitalai; kakava, šokoladas ir šokolado ekstraktai miltelių, granulių ar skystam pavidale.

---

(111) **25956**
(156) 2014 06 18
(210) ZP 16019
(220) 1994 06 21
(186) 2024 06 21
(732) SUPERIOR ELECTRONICS CORP, 1 Fl., 10, Lane 31, Chungteh Street, Taipei, TW
(740) Reda Žabolienė, 7, Advokatės Redos Žabolienės kontora METIDA, Verslo centras VERTAS, Gynėjų g. 16, LT-01109 Vilnius, LT

(540)



(531) 27.5

(511)

9 signalizavimo aparatai ir prietaisai, pavojaus signalai (ne transporto priemonėms); detektoriai; atsarginės detalės ir priedai visoms aukščiau nurodytoms prekėms.

12 transporto priemonių prietaisai nuo vagysčių ir sirenos (transporto priemonėms); atsarginės detalės ir priedai, aukščiau nurodytoms prekėms.

---

(111) **25962**

(156) 2014 06 02

(210) ZP 16200

(220) 1994 07 08

(186) 2024 07 08

(732) LOTTE CO, LTD, 3-20-1 Nishi-Shinjuku, Shinjuku-ku, Tokyo, JP

(740) Marius Jakulis - Jason, 3, AAA Law, J. Jasinskio g. 16 A, LT-03163 Vilnius, LT

(540)



(531) 27.5

(511)

30 kava, arbata, kakava, cukrus, ryžiai, tapijoka, sago kruopos, kavos pakaitalai; miltai ir grūdų produktai, duona, pyragas ir konditerijos gaminiai, ledai; medus, sirupas; mielės, kepimo milteliai; druska, garstyčios; actas, padažai; prieskoniai; ledas.

---

(111) **26099**

(156) 2014 06 18

(210) ZP 16018

(220) 1994 06 21

(186) 2024 06 21

(732) MEDA PHARMACEUTICALS INC, Delaware Corporation, 265 Davidson Avenue, Suite 300, Somerset, New Jersey 08873-4120, US

(740) Vytautas Dovydėnas, 1, V. Grybo g. 41-38, LT-10320 Vilnius, LT

(540)

TALOXA

(511)

5 farmaciniai preparatai, būtent antikonvulsiniai ir antiepileptiniai preparatai.

---

(111) **26124**

(156) 2014 06 02

(210) ZP 16328

(220) 1994 08 01

(186) 2024 08 01

(732) FERROSAN A/S, Sydmarken 5, 2860 Soeborg, DK

(740) Marija Lenkutienė, 6, Patentinių paslaugų centras, UAB, J.Basanavičiaus g. 11/1, LT-03108 Vilnius, LT

(540)

IDO·FORM

(531) 24.17

(511)

5 farmacijos, veterinarijos ir higienos preparatai; dietiniai produktai (medicinos reikmėms), kūdikių maistas; pleistrai, tvarsliava; dantų plombavimo ir dantų išlajų gamybos medžiagos; dezinfekavimo preparatai; kenkėjų naikinimo preparatai; fungicidai, herbicidai.

---

(111) **26144**

(156) 2014 06 18

(210) ZP 16346

(220) 1994 08 02

(186) 2024 08 02

(732) KRKA, TOVARNA ZDRAVIL, D.D., NOVO MESTO, Šmarješka cesta 6, 8501 Novo mesto, SI

(740) Liudmila Gerasimovič, 9, IĮ „Liudmila Gerasimovič, Patentinis patikėtinis“, Vingrių g.13-42, LT-01141

Vilnius, LT

(540)

ANTIDIAB

(511)

5 farmaciniai preparatai (medikamentai).

---

(111) **26184**
(156) 2014 06 19
(210) ZP 16052
(220) 1994 06 28
(186) 2024 06 28
(732) MARAZZI GROUP SRL, Viale Virgilio 30, 41123 Modena, IT
(740) Marius Jakulis - Jason, 3, AAA Law, J. Jasinskio g. 16 A, LT-03163 Vilnius, LT
(540)

MARAZZI

(511)

11 vandentiekio ir sanitariniai įrenginiai bei aparatai.
19 nemetalinės statybinės ir pastatų dangų medžiagos; keraminės čerpės.
20 baldai, veidrodžiai, paveikslų rėmai; medžio, kamščio, meldų, nendrių, gluosnių, rago, kaulo, dramblio kaulo, banginio ūsų, vėžlio šarvo, kriauklių, gintaro, perlamutro, jūros putų dirbiniai, šių medžiagų pakaitalų arba plastikų gaminiai (nepriskirti prie kitų klasių).

---

(111) **26406**
(156) 2014 06 18
(210) ZP 16418
(220) 1994 08 11
(186) 2024 08 11
(732) REGATTA LTD, Risol House, Mercury way, Dumplington, Urmston, Manchester, M41 7RR, GB
(740) Marija Lenkutienė, 6, Patentinių paslaugų centras, UAB, J.Basanavičiaus g. 11/1, LT-03108 Vilnius, LT
(540)

REGATTA

(511)

25 drabužiai, apranga, avalynė, galvos apdangalai.

---

(111) **26418**
(156) 2014 06 10
(210) ZP 16585
(220) 1994 09 05
(186) 2024 09 05
(732) AKCINĖ BENDROVĖ „RAMETA“, Šiaulių g. 2, LT-82142 Radviliškis, LT
(740) Marija Lenkutienė, 6, Patentinių paslaugų centras, UAB, J.Basanavičiaus g. 11/1, LT-03108 Vilnius, LT
(540)

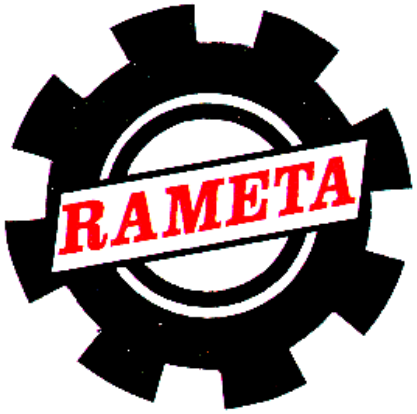

(531) 15.7, 26.4, 29.1
(591) juoda, raudona, balta.
(511)

37 mašinų ir mechanizmų montavimas, techninė priežiūra ir taisymas.

---

(111) **26456**
(156) 2014 06 17
(210) ZP 16830
(220) 1994 10 05
(186) 2024 10 05
(732) VISA INTERNATIONAL SERVICE ASSOCIATION, 900 Metro Center Boulevard, Foster City, California 94404, US
(740) Marius Jakulis - Jason, 3, AAA Law, J. Jasinskio g. 16 A, LT-03163 Vilnius, LT
(540)

PLUS

(511)

36 draudimas; finansinės veiklos vadyba; banko operacijos; nekilnojamo turto valdymas.

---

(111) **26460**
(156) 2014 06 18
(210) ZP 16450
(220) 1994 08 16
(186) 2024 08 16
(732) NISSAN CHEMICAL INDUSTRIES, LTD, 7-1, 3-Chome, Kanda-Nishiki-Cho, Chiyoda-ku, Tokyo, JP
(740) Reda Žabolienė, 7, Advokatės Redos Žabolienės kontora METIDA, Verslo centras VERTAS, Gynėjų g. 16, LT-01109 Vilnius, LT
(540)

TARGA/ΤΑΡΓΑ

(531) 28.5
(561) TARGA
(511)
5 herbicidai; pesticidai; fungicidai skirti naudojimui žemės ūkyje ir sodininkystėje.

---

(111) **26461**
(156) 2014 06 18
(210) ZP 16451
(220) 1994 08 16
(186) 2024 08 16
(732) MC PROJECTS B.V. MAASTRICHT, succursale de Granges-Paccot, Route Louis-Braille 10, 1763 Granges-Paccot (Fribourg), CH
(740) Reda Žabolienė, 7, Advokatės Redos Žabolienės kontora METIDA, Verslo centras VERTAS, Gynėjų g. 16, LT-01109 Vilnius, LT
(540)



(531) 18.1, 26.4, 29.1
(591) balta, raudona, juoda.
(511)
12 transporto priemonių padangos ir ratlankiai.

---

(111) **26466**
(156) 2014 06 18
(210) ZP 16832
(220) 1994 10 05
(186) 2024 10 05
(732) MIS QUALITY MANAGEMENT CORP., Suite 20,Silverside Carr Executive Center, 501 Silverside Road, Wilmington, Delaware 19809, US
(740) Marius Jakulis - Jason, 3, AAA Law, J. Jasinskio g. 16 A, LT-03163 Vilnius, LT
(540)

MOODY'S

(511)
16 popierius, kartonas ir jų gaminiai, nepriskirti prie kitų klasių; spaudiniai; įrišimo medžiagos; fotonuotraukos; raštinės reikmenys; raštinės ir buitinės lipniosios medžiagos; dailininkų reikmenys; teptukai; rašomosios mašinėlės ir kontoros reikmenys (išskyrus baldus); mokomoji medžiaga ir vaizdinės priemonės (išskyrus aparatūrą); plastikinės pakavimo medžiagos (nepriskirtos prie kitų klasių); lošiamosios kortos; šriftai; klišės.

---

(111) **26545**
(156) 2014 06 02
(210) ZP 16645
(220) 1994 09 13
(186) 2024 09 13
(732) DSM IP ASSETS BV, Het Overloon 1, 6411 TE Heerlen, NL
(740) Marius Jakulis - Jason, 3, AAA Law, J. Jasinskio g. 16 A, LT-03163 Vilnius, LT
(540)

STAY-C

(511)
31 pašarai; pašariniai priedai (ne medicinos reikmėms).

---

(111) **26576**
(156) 2014 06 23
(210) ZP 15717
(220) 1994 05 10
(186) 2024 05 10
(732) TAKEDA AUSTRIA GmbH, St. Peter Strasse 25, 4020 Linz, AT
(740) Marius Jakulis - Jason, 3, AAA Law, J. Jasinskio g. 16 A, LT-03163 Vilnius, LT
(540)

LYSTHENON

ЛИСТЕНОН

(531) 28.5
(561) LISTENON
(511)
5 farmacijos ir veterinarijos preparatai, preparatai sveikatos priežiūrai.

---

(111) **26580**
(156) 2014 06 23
(210) ZP 15721
(220) 1994 05 10
(186) 2024 05 10
(732) TAKEDA AUSTRIA GmbH, St. Peter Strasse 25, 4020 Linz, AT
(740) Marius Jakulis - Jason, 3, AAA Law, J. Jasinskio g. 16 A, LT-03163 Vilnius, LT
(540)

XYMELIN

КСИМЕЛИН

(531) 28.5
(561) KSIMELIN
(511)
5 farmacijos ir veterinarijos preparatai, preparatai sveikatos priežiūrai.

---

(111) **26582**
(156) 2014 06 23
(210) ZP 15998
(220) 1994 06 17
(186) 2024 06 17
(732) UAB „STOP“, Vytauto g.67, 4270 Vilkaviškis, LT
(740) Reda Žabolienė, 7, Advokatės Redos Žabolienės kontora METIDA, Verslo centras VERTAS, Gynėjų g. 16, LT-01109 Vilnius, LT
(540)



(531) 27.1, 29.1
(591) juoda, raudona, mėlyna, balta.
(511)
42 aprūpinimas maistu ir gėrimais; laikinas apgyvendinimas; medicininė, higieninė bei grožio priežiūra; veterinarijos ir žemės ūkio paslaugos; juridinės paslaugos; mokslo ir pramonės tyrimai; kompiuterių programų rengimas.

---

(111) **26589**
(156) 2014 06 20
(210) ZP 16807
(220) 1994 09 30
(186) 2024 09 30
(732) ORACLE AMERICA, INC, 500 Oracle Parkway, Redwood Shores, California 94065, US
(740) Reda Žabolienė, 7, Advokatės Redos Žabolienės kontora METIDA, Verslo centras VERTAS, Gynėjų g. 16, LT-01109 Vilnius, LT
(540)

SOLARIS

(511)
9 kompiuterių programinė įranga (įrašyta).

---

(111) **26592**
(156) 2014 06 02
(210) ZP 15876
(220) 1994 06 02
(186) 2024 06 02
(732) UAB „VERAVA“, Klaipėdos g.83-14, 5310 Panevėžys, LT
(540)



(531) 9.1, 26.11
(511)
25 drabužiai.

---

(111) **26599**
(156) 2014 06 17
(210) ZP 16115
(220) 1994 07 04
(186) 2024 07 04
(732) DOMINO'S IP HOLDER LLC, 24 Frank Lloyd Wright Dr. P.O. 485, Ann Arbor, Michigan 48106, US
(740) Marija Lenkutienė, 6, Patentinių paslaugų centras, UAB, J.Basanavičiaus g. 11/1, LT-03108 Vilnius, LT
(540)

DOMINO'S PIZZA

(511)
30 picos.
42 restoranai ir picerijos, aprūpinimas maistu ir gėrimais.

---

(111) **26601**
(156) 2014 06 17
(210) ZP 16117
(220) 1994 07 04
(186) 2024 07 04
(732) DOMINO'S IP HOLDER LLC, 24 Frank Lloyd Wright Dr. P.O. 485, Ann Arbor, Michigan 48106, US
(740) Marija Lenkutienė, 6, Patentinių paslaugų centras, UAB, J.Basanavičiaus g. 11/1, LT-03108 Vilnius, LT
(540)



(531) 21.1, 26.4, 27.5
(511)
30 picos.
42 restoranai ir picerijos, aprūpinimas maistu ir gėrimais.

---

(111) **26622**
(156) 2014 06 20
(210) ZP 16113
(220) 1994 07 04
(186) 2024 07 04
(732) SAAB AB, S-58 188 Linkoeping, SE
(740) Reda Žabolienė, 7, Advokatės Redos Žabolienės kontora METIDA, Verslo centras VERTAS, Gynėjų g. 16, LT-01109 Vilnius, LT
(540)

SAAB

(511)
9 mokskliniai, jūriniai, geodeziniai, elektriniai, fotografijos, kinematografijos, optiniai, svėrimo, matavimo, signalizavimo, tikrinimo (priežiūros), gelbėjimo, mokymo prietaisai ir aparatai; garso ar vaizdo įrašymo, perdavimo ar atkūrimo aparatūra; magnetinės duomenų laikmenos, įrašų diskai; prekybos automatai ir monetinių aparatų mechanizmai; kasos aparatai, skaičiavimo mašinos, duomenų dorojimo įrenginiai ir kompiuteriai; gesintuvai.
12 transporto priemonės; sausumos, vandens ir oro susisiekimo priemonės.
37 statyba; taisymas (remontas); įtaisymo ir įrengimo paslaugos.

---

(111) **26629**
(156) 2014 06 17
(210) ZP 16728
(220) 1994 09 21
(186) 2024 09 21
(732) AKZO NOBEL CHEMICALS SA, Parc Industriel de Ghlin-Baudour, Zone A, 7000 Mons, BE
(740) Reda Žabolienė, 7, Advokatės Redos Žabolienės kontora METIDA, Verslo centras VERTAS, Gynėjų g. 16, LT-01109 Vilnius, LT
(540)

TRIGONOX

(511)
1 cheminiai produktai, naudojami pramonėje.

---

(111) **26630**
(156) 2014 06 17
(210) ZP 16729
(220) 1994 09 21
(186) 2024 09 21
(732) AKZO NOBEL CHEMICALS SA, Parc Industriel de Ghlin-Baudour, Zone A, 7000 Mons, BE
(740) Reda Žabolienė, 7, Advokatės Redos Žabolienės kontora METIDA, Verslo centras VERTAS, Gynėjų g. 16, LT-01109 Vilnius, LT
(540)

BUTANOX

(511)
1 cheminiai produktai, naudojami pramonėje.

---

(111) **26634**
(156) 2014 06 17
(210) ZP 16733
(220) 1994 09 21
(186) 2024 09 21
(732) AKZO NOBEL CHEMICALS GmbH, Kreuzauer Strasse 46, D-52355 Dueren, DE
(740) Reda Žabolienė, 7, Advokatės Redos Žabolienės kontora METIDA, Verslo centras VERTAS, Gynėjų g. 16, LT-01109 Vilnius, LT
(540)

CYCLONOX

(511)
1 cheminiai produktai, naudojami pramonėje.

---

(111) **26666**
(156) 2014 06 18
(210) ZP 16422
(220) 1994 08 12
(186) 2024 08 12
(732) MC PROJECTS B.V. MAASTRICHT, succursale de Granges-Paccot, Route Louis-Braille 10, 1763 Granges-Paccot (Fribourg), CH
(740) Reda Žabolienė, 7, Advokatės Redos Žabolienės kontora METIDA, Verslo centras VERTAS, Gynėjų g. 16, LT-01109 Vilnius, LT
(540)



(531) 26.4, 29.1
(591) balta, juoda, raudona.
(511)
12 transporto priemonių ratų padangos ir ratlankiai.

---

(111) **26733**
(156) 2014 06 18
(210) ZP 17350
(220) 1994 11 30
(186) 2024 11 30
(732) UAB „GATVIŲ STATYBA“, Panerių g. 12, LT-03209 Vilnius, LT
(740) Marija Lenkutienė, 6, Patentinių paslaugų centras, UAB, J.Basanavičiaus g. 11/1, LT-03108 Vilnius, LT
(540)



(531) 7.11, 26.3, 27.5
(511)
35 prekių sukaupimas (išskyrus vežimą) kitiems, teikiantis pirkėjams galimybę patogiai apžiūrėti ir įsigyti tų prekių.
37 asfaltavimas, mūrijimas, pastatų statyba, kelių tiesimas.
39 transporto priemonių nuoma.

---

(111) **26827**
(156) 2014 06 23
(210) ZP 16837
(220) 1994 10 07
(186) 2024 10 07
(732) BONDUELLE, La Woestyne, 59173 Renescure, Nord, FR
(740) Reda Žabolienė, 7, Advokatės Redos Žabolienės kontora METIDA, Verslo centras VERTAS, Gynėjų g. 16, LT-01109 Vilnius, LT
(540)

BONDUELLE

(511)
29 mėsa, žuvis, paukštiena ir žvėriena; mėsos ekstraktai; konservuoti, džiovinti, virti ir kepti vaisiai bei daržovės; drebučiai, uogienės; kiaušiniai, pienas ir pieno produktai; maistiniai aliejai ir riebalai; padažai salotoms pagaminti iš produktų, priskirtų prie 29 klasės; konservai; pikuliai.

---

(111) **27114**
(156) 2014 06 06
(210) ZP 15606
(220) 1994 04 28
(186) 2024 04 28
(732) UAB „PRAMONINĖS METALO KONSTRUKCIJOS“, Perkūno al. 24-34, LT-44225 Kaunas, LT
(740) Aurelija Šidlauskienė, 25, Dr. V. Šidlauskas ir partneriai, UAB, K. Būgos g. 29, LT-44326 Kaunas, LT

(540)

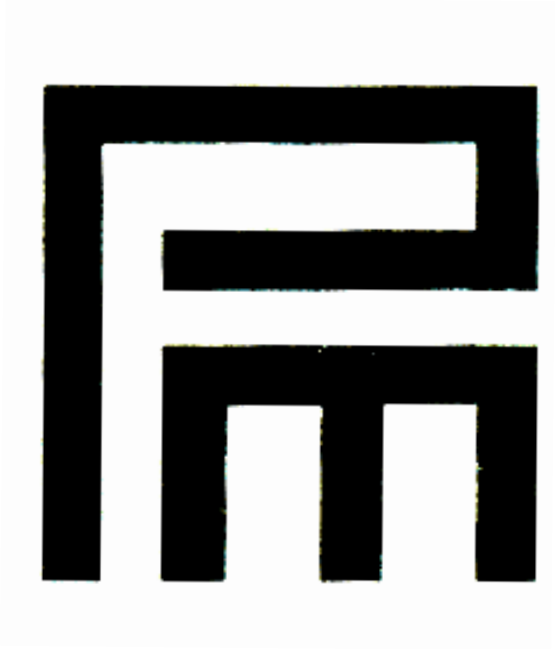

(531) 27.1, 27.5

(511)

6 geležies gaminiai ir smulkios metalinės detalės; netauriųjų metalų gaminiai, nepriskirti prie kitų klasių.

37 statyba.

---

(111) **27502**

(156) 2014 06 18

(210) ZP 17360

(220) 1994 11 30

(186) 2024 11 30

(732) JAGUAR LAND ROVER LIMITED, Abbey Road, Whitley, Coventry CV3 4LF, GB

(740) Marius Jakulis - Jason, 3, AAA Law, J. Jasinskio g. 16 A, LT-03163 Vilnius, LT

(540)

SOVEREIGN

(566) Suverenus.

(511)

12 antžeminės transporto priemonės, jų dalys ir detalės (nepriskirtos prie kitų klasių).

---

(111) **27575**

(156) 2014 06 20

(210) ZP 16779

(220) 1994 09 28

(186) 2024 09 28

(732) ORACLE AMERICA, INC, 500 Oracle Parkway, Redwood Shores, California 94065, US

(740) Reda Žabolienė, 7, Advokatės Redos Žabolienės kontora METIDA, Verslo centras VERTAS, Gynėjų g. 16, LT-01109 Vilnius, LT

(540)

NETRA

(511)

9 kompiuterių aparatinė įranga; kompiuterių programinė įranga; kompiuteriai, kompiuterių atminties įrenginiai; kompiuterių spausdintuvai; kompiuterių klaviatūros; įrašytos kompiuterių programos; monitoriai; integrinės grandinės; kompiuterių išoriniai įrenginiai.

---

(111) **27751**

(156) 2014 06 23

(210) ZP 15809

(220) 1994 05 25

(186) 2024 05 25

(732) JACUZZI INC, a Delaware Corporation, 777 South Flagler Drive, Suite 1108-West, West Palm Beach, Florida 33401, US

(740) Tatjana Sterlina, 37, UAB „Intels“, Naugarduko g. 32 / 2, LT-03225 Vilnius, LT

(540)

JACUZZI

(511)

7 vandens separatoriai.

9 vandens kokybės tikrinimo įrenginiai.

10 hidroterapijos aparatūra, prietaisai ir jų dalys (priskirtos prie šios klasės), tarp jų sūkurinės vonios, vonios (talpyklos) gydomosioms procedūroms, dušo ir garo kabinos (medicinos reikmėms).

11 šildymo, ventiliacijos, vandens tiekimo įrenginiai; vonios, vonių įrengimo reikmenys, sūkurinės vonios, vonios (talpyklos) specialioms procedūroms, dušo ir garo kabinos; sanitariniai aparatai ir įrenginiai, tarp jų prausyklos, bidė, tualetai; vandens valymo įrenginiai; vandens filtravimo įrenginiai; plaukiojimo baseinų įrenginiai, tarp jų vandens filtravimo ir valymo įrenginiai; vakuuminio valymo įrenginiai; vandens nuleidimo įtaisai; povandeninio apšvietimo įrengimai; vandens, garų skirstymo įrenginiai, tarp jų įrenginiai, kurių sudėtyje yra separatoriai; dušo galvutės ir lankstieji vamzdžiai; visų išvardintų prekių dalys ir priedai, priskirti prie šios klasės.

21 vandens talpų valymo šepečiai.

---

(111) **28290**

(156) 2014 06 13

(210) 95-0238

(220) 1995 01 20

(186) 2025 01 20

(732) UAB „TERMOPALAS“, Ateities pl. 34, LT-52165 Kaunas, LT

(740) Reda Žabolienė, 7, Advokatės Redos Žabolienės kontora METIDA, Verslo centras VERTAS, Gynėjų g. 16, LT-01109 Vilnius, LT

(540)



(531) 25.5, 27.5, 29.1
(591) mėlyna, žalia, juoda, balta.
(511)
35 prekių sukaupimas (išskyrus vežimą) kitiems, teikiantis pirkėjams galimybę patogiai apžiūrėti ir įsigyti tu prekių.

---

(111) **50490**
(156) 2014 06 16
(210) 2004 0559
(220) 2004 03 15
(186) 2024 03 15
(732) UŽDAROJI AKCINĖ BENDROVĖ „JURBY WATER TECH“, Europos pr. 23, LT-46329 Kaunas, LT
(740) Reda Žabolienė, 7, Advokatės Redos Žabolienės kontora METIDA, Verslo centras VERTAS, Gynėjų g. 16, LT-01109 Vilnius, LT
(540)



(531) 27.5, 29.1
(591) mėlyna, balta, geltona.
(511)
1 filtravimo medžiagos; filtravimo preparatai; filtravimo terpės.

---

(111) **50588**
(156) 2014 06 19
(210) 2003 2630
(220) 2003 12 11
(186) 2023 12 11
(732) JOLANTA RIMKUTĖ, Šv. Stepono g. 34-6, LT-01312 Vilnius, LT
(740) Rėda Brandišauskienė, Baltasis skg. 7-2, LT-01207, Vilnius, LT
(540)



(531) 26.1
(526) LT
(511)
25 drabužiai, apranga, avalynė, galvos apdangalai.
35 reklama; verslo vadyba; verslo tvarkyba; įstaigų veikla.
41 švietimas, mokymas; pramogos; sportinė ir kultūrinė veikla.

---

(111) **50724**
(156) 2014 06 19
(210) 2003 2718
(220) 2003 12 29
(186) 2023 12 29
(732) ZAKRITOE AKTSIONERNOE OBSCHESTVO „INZHENERNIJ PROMISHLENNIJ KONTSERN „STRAZH“, Komsomolskij prospekt 16/2, 119021 Moskva, RU
(740) Marija Lenkutienė, 6, Patentinių paslaugų centras, UAB, J.Basanavičiaus g. 11/1, LT-03108 Vilnius, LT
(540)

STRAZH

(511)
6 spynos, priskirtos prie 6 klasės.
7 mašinos ir staklės, priskirtos prie 7 klasės; elektrinio suvirinimo mašinos.
8 įrankiai ir padargai (rankiniai); autogeninio (dujinio) suvirinimo rankiniai aparatai; neelektriniai rankiniai suvirinimo aparatai; plombavimo įtaisai (rankiniai); antspaudavimo įtaisai (rankiniai); spaustukų įtaisymo prietaisai (rankiniai).
9 elektriniai lankinio suvirinimo aparatai; elektrinės spynos; signaliniai įrenginiai (apsauginė signalizacija).
37 mašinų ir mechanizmų montavimas ir remontas.

---

(111) **50726**
(156) 2014 06 19
(210) 2003 2720
(220) 2003 12 29
(186) 2023 12 29
(732) ZAKRITOE AKTSIONERNOE OBSCHESTVO „INZHENERNIJ PROMISHLENNIJ KONTSERN „STRAZH“, Komsomolskij prospekt 16/2, 119021 Moskva, RU
(740) Marija Lenkutienė, 6, Patentinių paslaugų centras, UAB, J.Basanavičiaus g. 11/1, LT-03108 Vilnius, LT
(540)

СТРАЖ

(531) 28.5
(561) STRAZH
(511)

6 spynos, priskirtos prie 6 klasės.
7 mašinos ir staklės, priskirtos prie 7 klasės; elektrinio suvirinimo mašinos.
8 įrankiai ir padargai (rankiniai); autogeninio (dujinio) suvirinimo rankiniai aparatai; neelektriniai rankiniai suvirinimo aparatai; plombavimo įtaisai (rankiniai); antspaudavimo įtaisai (rankiniai); spaustukų įtaisymo prietaisai (rankiniai).
9 elektriniai lankinio suvirinimo aparatai; elektrinės spynos; signaliniai įrenginiai (apsauginė signalizacija).
37 mašinų ir mechanizmų montavimas ir remontas.

---

(111) **50754**
(156) 2014 06 02
(210) 2004 0547
(220) 2004 03 12
(186) 2024 03 12
(732) AL JAZEERA SATELLITE CHANEL, P.O.Box 23123, Doha, QA
(740) Marius Jakulis - Jason, 3, AAA Law, J. Jasinskio g. 16 A, LT-03163 Vilnius, LT
(540)



(531) 25.1, 26.1
(511)

9 moksliniai, jūriniai, geodeziniai, fotografijos, kinematografijos, optiniai, svėrimo, matavimo, signalizavimo, tikrinimo (priežiūros), gelbėjimo, mokymo prietaisai ir aparatai; elektros praleidimo, perjungimo, transformavimo, akumuliavimo, reguliavimo ir valdymo aparatai ir prietaisai; garso ar vaizdo įrašymo, perdavimo ar atkūrimo aparatūra; magnetinės duomenų laikmenos, įrašų diskai; prekybos automatai ir monetinių aparatų mechanizmai; kasos aparatai, skaičiavimo mašinos, duomenų dorojimo įrenginiai ir kompiuteriai; gesintuvai.
16 popierius, kartonas ir jų gaminiai, nepriskirti prie kitų klasių; spaudiniai; įrišimo medžiagos; fotonuotraukos; raštinės reikmenys; raštinės ir buitinės lipniosios medžiagos; dailininkų reikmenys; teptukai; rašomosios mašinėlės ir biuro reikmenys (išskyrus baldus); mokomoji medžiaga ir vaizdinės priemonės (išskyrus aparatūrą); plastikinės pakavimo medžiagos (nepriskirtos prie kitų klasių); šriftai; klišės.
35 reklama; verslo vadyba; verslo tvarkyba; įstaigų veikla.
38 telekomunikacijos.
41 švietimas, mokymas; pramogos; sportinė ir kultūrinė veikla.

---

(111) **50810**
(156) 2014 06 11
(210) 2004 1239
(220) 2004 06 07
(186) 2024 06 07
(732) UAB „JUNGTINĖ EKSPEDICIJA“, I. Kanto g. 12 (3 aukštas), LT-92235 Klaipėda, LT
(740) Marija Lenkutienė, 6, Patentinių paslaugų centras, UAB, J.Basanavičiaus g. 11/1, LT-03108 Vilnius, LT
(540)

www.je.lt

(526) www,lt
(511)

39 automobilių stovėjimo vietų nuoma; baržinė krova; baržų transportas; elektroninių duomenų ar dokumentų įrašų saugojimas; frachtavimas; frachtavimas (krovinių vežimas laivais); informacija apie sandėliavimą; informacija apie vežimą; jūrų kelionių rengimas; jūrų transportas; keltų transportas; krovinių ekspedijavimas; krovinių ekspedijavimo tarpininkavimas; krovinių iškrovimas; krovinių nešiojimas; krovinių vežimo tarpininkavimas; laivų gelbėjimas; laivų nuvilkimas ar iškrovimas; laivų tarpininkavimas; sandėlių nuoma; sandėlių konteinerių nuoma; prekių pristatymas; prekių sandėliavimas; prekių saugojimas; transporto tarpininkavimas; transporto priemonių nuoma; vežimo užsakymas; vandens transportas; vežimas.

---

(111) **50832**
(156) 2014 06 18
(210) 2004 1115
(220) 2004 05 19
(186) 2024 05 19
(732) UAB „KAIMO SODYBA“, Neveronių g.30, LT-52299 Kaunas, LT
(540)



(531) 7.1, 27.1, 27.5, 29.1
(526) RĄSTINIAI NAMAI
(591) balta, žalia, juoda.
(511)
35 prekių sukaupimas (išskyrus vežimą) kitiems, teikiantis pirkėjams galimybę patogiai apžiūrėti ir įsigyti tų prekių.
37 statyba; taisymas (remontas); įtaisymo ir įrengimo paslaugos.

---

(111) **50878**
(156) 2014 06 02
(210) 2004 1150
(220) 2004 05 21
(186) 2024 05 21
(732) AKCINĖ BENDROVĖ „NAUJOJI RŪTA“, V. Bielskio g.15, LT-76176 Šiauliai, LT
(540)

MEŠKA ŠIAURĖJE

(511)
30 saldainiai, saldieji konditerijos gaminiai, konditerijos gaminiai, ledinukai, šokoladas ir šokoladiniai saldainiai; vafliai, karamelės (saldainiai).

---

(111) **50884**
(156) 2014 06 19
(210) 2004 1160
(220) 2004 05 24
(186) 2024 05 24
(732) UAB „MG BALTIC INVESTMENT“, J.Jasinskio g.16, 2600 Vilnius, LT
(740) Otilija Klimaitienė, 35, AAA Law, J. Jasinskio g.16 A, LT-03163 Vilnius, LT
(540)

MANO GURU

(511)
43 maisto ir gėrimų parūpinimo paslaugos, laikinas apgyvendinimas, barų paslaugos, kavinės, kavos barai, salotų barai, restoranai, savitarnos restoranai, užkandinės; viešbučiai, viešbučių rezervavimas, moteliai, pensionai, trumpa patalpų nuoma.

---

(111) **50887**
(156) 2014 06 05
(210) 2004 1179
(220) 2004 05 25
(186) 2024 05 25
(732) ORION CORPORATION, 13, Baekbeom-ro, 90da-gil, Yongsan-gu, Seoul, KR
(740) Ramunė Garšvienė, 30, Dūkštų g. 28-20, LT-07171 Vilnius, LT
(540)



(531) 4.5, 29.1
(591) ruda, mėlyna, raudona, rusva, juoda, balta.
(511)
30 šokoladas, sausainiai, tešlainiai, krekeriai (užkandžių sausainiai), vafliai, konditerijos gaminiai, traškučiai, duona, miltiniai konditerijos gaminiai, pyragaičiai, pyragai, pudingai, šerbetas, ledai, saldainiai, karamelės, kramtomoji guma, šokolado gėrimai, kavos gėrimai, kakavos gėrimai.

---

(111) **50888**
(156) 2014 06 05
(210) 2004 1180
(220) 2004 05 25
(186) 2024 05 25
(732) ORION CORPORATION, 13, Baekbeom-ro, 90da-gil, Yongsan-gu, Seoul, KR
(740) Ramunė Garšvienė, 30, Dūkštų g. 28-20, LT-07171 Vilnius, LT
(540)



(531) 4.5, 29.1
(591) ruda, mėlyna, raudona, rusva, juoda, balta, violetinė.
(511)
30 šokoladas, sausainiai, tešlainiai, krekeriai (užkandžių sausainiai), vafliai, konditerijos gaminiai, traškučiai, duona, miltiniai konditerijos gaminiai, pyragaičiai, pyragai, pudingai, šerbetas, ledai, saldainiai, karamelės, kramtomoji guma, šokolado gėrimai, kavos gėrimai, kakavos gėrimai.

---

(111) **50889**
(156) 2014 06 05
(210) 2004 1181
(220) 2004 05 25
(186) 2024 05 25
(732) ORION CORPORATION, 13, Baekbeom-ro, 90da-gil, Yongsan-gu, Seoul, KR
(740) Ramunė Garšvienė, 30, Dūkštų g. 28-20, LT-07171 Vilnius, LT
(540)



(531) 4.5, 29.1
(591) ruda, mėlyna, raudona, rusva, juoda, balta.
(511)
30 šokoladas, sausainiai, tešlainiai, krekeriai (užkandžių sausainiai), vafliai, konditerijos gaminiai, traškučiai, duona, miltiniai konditerijos gaminiai, pyragaičiai, pyragai, pudingai, šerbetas, ledai, saldainiai, karamelės, kramtomoji guma, šokolado gėrimai, kavos gėrimai, kakavos gėrimai.

---

(111) **50893**
(156) 2014 06 04
(210) 2004 1265
(220) 2004 06 10
(186) 2024 06 10
(732) STATOIL FUEL & RETAIL LIETUVA, UAB, J. Jasinskio g. 16A, LT-03163 Vilnius, LT
(740) Marija Lenkutienė, 6, Patentinių paslaugų centras, UAB, J.Basanavičiaus g. 11/1, LT-03108 Vilnius, LT
(540)

Motec

(531) 26.4, 29.1
(591) mėlyna, oranžinė.
(511)
4 alyvos, tepalai.

---

(111) **50904**
(156) 2014 06 20
(210) 2004 1292
(220) 2004 06 14
(186) 2024 06 14
(732) UAB „CAUSA FORMALIS“, Kęstučio g. 47/4, LT-08124 Vilnius, LT
(740) Leonas Antanas Kučinskas, 4, Dr. Leono A. Kučinsko patentinių paslaugų firma, Kaštonų g. 5-7, LT-01107 Vilnius, LT
(540)



(531) 3.7, 25.5, 27.5, 27.7, 29.1
(591) raudona, balta, mėlyna.
(511)
35 reklama; prekių sukaupimas (išskyrus vežimą) kitiems, teikiantis pirkėjams galimybę patogiai apžiūrėti ir įsigyti tų prekių.

---

(111) **50907**
(156) 2014 06 02
(210) 2004 1427
(220) 2004 07 09
(186) 2024 07 09
(732) AKCINĖ BENDROVĖ „VILSOTA“, Titnago g.19, LT-02300 Vilnius, LT
(540)

RASŲ SLĖNIS

(511)
37 statyba; taisymas (remontas); įtaisymo ir įrengimo paslaugos.

---

(111) **50976**
(156) 2014 06 17
(210) 2004 1078
(220) 2004 05 17
(186) 2024 05 17
(732) LIDL STIFTUNG & CO. KG, Stiftsbergstrasse 1, 74167 Neckarsulm, DE
(740) Leonas Antanas Kučinskas, 4, Dr. Leono A. Kučinsko patentinių paslaugų firma, Kaštonų g. 5-7, LT-01107 Vilnius, LT
(540)

DEVITO

(511)
29 mėsa, žuvis, paukštiena ir žvėriena; mėsos ekstraktai; konservuoti, džiovinti, virti ir kepti vaisiai ir daržovės; drebučiai, uogienės, kompotai; kiaušiniai, pienas ir pieno produktai; maistiniai aliejai ir riebalai.

---

(111) **50981**
(156) 2014 06 17
(210) 2004 1083
(220) 2004 05 17
(186) 2024 05 17
(732) LIDL STIFTUNG & CO. KG, Stiftsbergstrasse 1, 74167 Neckarsulm, DE
(740) Leonas Antanas Kučinskas, 4, Dr. Leono A. Kučinsko patentinių paslaugų firma, Kaštonų g. 5-7, LT-01107 Vilnius, LT
(540)

CONQUESTINA

(511)
30 kava, kavos pakaitalai, kakava.

---

(111) **50990**
(156) 2014 06 02
(210) 2004 1215
(220) 2004 06 01
(186) 2024 06 01
(732) TOYOTA JIDOSHA KABUSHIKI KAISHA, also trading as Toyota Motor Corporation, 1, Toyota-cho, Toyota-shi, Aichi-ken, 471-8571, JP
(740) Marius Jakulis - Jason, 3, AAA Law, J. Jasinskio g. 16 A, LT-03163 Vilnius, LT
(540)

PRIUS

(511)
12 automobiliai, automobilių dalys bei detalės.

---

(111) **50992**
(156) 2014 06 02
(210) 2004 1227
(220) 2004 06 03
(186) 2024 06 03
(732) UAB „LIMTAKAS“, Savanorių pr.197, LT-02300 Vilnius, LT
(740) Marija Lenkutienė, 6, Patentinių paslaugų centras, UAB, J.Basanavičiaus g. 11/1, LT-03108 Vilnius, LT
(540)

Schlosser

(511)

7 dulkių siurbimo įrenginiai bei jų dalys (valymo reikmėms); dulkių siurbliai bei jų dalys; indaplovės; lyginimo įrenginiai; maisto ruošimo mašinos (elektromechaninės); skalbimo mašinos; smulkinimo mašinos; buitiniai garų surinktuvai.

9 televizijos aparatai; vaizdo magnetofonai; telefono aparatai; radijo aparatai; tolinio valdymo aparatai; videokameros.

11 viryklės; mikrobanginės krosnelės (maisto gaminimo aparatai); šaldytuvai; dūmtraukiai; traukos gaubtai (virtuvėms); maisto gaminimo (virimo, kepimo) aparatai ir įrenginiai; elektriniai valgio virimo reikmenys.

35 duomenų paieška kompiuterių rinkmenose (kitiems); importo ir eksporto operacijos; verslo informacija; verslo operacijų įvertinimas; komercijos ar pramonės vadybos pagalba; informacijos rinkimas ir sisteminimas kompiuterinėse duomenų bazėse; verslo specialistų konsultacijos; mugių rengimas (komercijos ar reklamos reikmėms); nuomonių tyrimas; verslo vadybos pagalba; pardavimas aukcione; parduotuvių vitrinų puošimas (tvarkymas); parodų rengimas komercijos ar reklamos reikmėms; pavyzdžių platinimas; prekių pardavimo skatinimas kitiems; reklama; radijo reklama; reklaminės medžiagos nuoma; reklaminių tekstų skelbimas; reklamos vietų nuoma; rinkotyra; prekių rodymas; savikainos analizė; televizijos reklama; tiekimo paslaugos kitiems (prekių ir paslaugų pirkimas kitiems verslams); viešas reklamavimas; viešasis elektroninis reklamavimas kompiuterių tinkle; visuomenės informavimas; įvairių prekių sukaupimas (išskyrus vežimą) kitiems, įgalinantis pirkėjus patogiai apžiūrėti ir įsigyti tų prekių.

---

(111) **50993**
(156) 2014 06 19
(210) 2004 1246
(220) 2004 06 07
(186) 2024 06 07
(732) ANGELINI PHARMA POLSKA SP. Z O.O., ul. Podlesna 83, 05-552 Lazy, PL
(740) Stanislava Teleišienė, 31, UAB „Brainera“, Savanorių pr. 217, LT-02300 Vilnius, LT
(540)

VISOLVIT

(511)

5 mitybos priedai, naudojami sveikatai gerinti ir įvairiems sveikatos sutrikimams gydyti.

---

(111) **51086**
(156) 2014 06 18
(210) 2004 1528
(220) 2004 07 26
(186) 2024 07 26
(732) NOXELL CORPORATION, 11050 York Road, Hunt Valley, Maryland 21030-2098, US
(740) Marius Jakulis - Jason, 3, AAA Law, J. Jasinskio g. 16 A, LT-03163 Vilnius, LT
(540)

WETSLICKS CRYSTALS

(511)

3 muilas, eteriniai aliejai, kosmetika, plaukų losjonai; odos, galvos odos ir plaukų valymo, plovimo, priežiūros ir gražinimo preparatai; tualetiniai preparatai nuo prakaitavimo ir dezodorantai (asmeniniai).

(310)(320)(330) 50536/2004, 2004 01 29, CH

---

(111) **51101**
(156) 2014 06 23
(210) 2004 0611
(220) 2004 03 18
(186) 2024 03 18
(732) COMPANIA TEQUILERA DE ARANDAS, SA DE C.V., Rancho Palos Colorados, Mpio.Manuel Martinez Valadez, C.P.47180 Arandas, Jalisco, MX
(740) Virgina Adolfina Draugelienė, 8, UAB TARPINĖ, p. o. box 1202, LT-01007, A. P. Kavoliuko g. 24-152, LT-04328 Vilnius, LT
(540)

EL CHARRO

(511)

33 tekila.

---

(111) **51105**
(156) 2014 06 17
(210) 2004 1101
(220) 2004 05 18
(186) 2024 05 18
(732) LIDL STIFTUNG & CO. KG, Stiftsbergstrasse 1, 74167 Neckarsulm, DE
(740) Leonas Antanas Kučinskas, 4, Dr. Leono A. Kučinsko patentinių paslaugų firma, Kaštonų g. 5-7, LT-01107 Vilnius, LT
(540)

ICEFIELD

(511)

29 mėsa, paukštiena ir žuvis; konservuotos, džiovintos, virtos ir keptos daržovės; gatavi užkandžiai, pagaminti iš minėtų produktų; visi minėti produktai šaldyti.

30 šaldyti pyragai ir picos; valgomieji ledai.

---

(111) **51106**
(156) 2014 06 17
(210) 2004 1102
(220) 2004 05 18
(186) 2024 05 18
(732) LIDL STIFTUNG & CO. KG, Stiftsbergstrasse 1, 74167 Neckarsulm, DE
(740) Leonas Antanas Kučinskas, 4, Dr. Leono A. Kučinsko patentinių paslaugų firma, Kaštonų g. 5-7, LT-01107 Vilnius, LT
(540)

CIRCUSS

(511)

29 užkandžiai, tarp jų džiovinti, skrudinti, sūdyti ir (ar) su prieskoniais žemės riešutai, riešutai, migdolai, bulvių traškučiai ir bulvių lazdelės (šiaudeliai); bulvių gaminiai, pagaminti išspaudimo būdu; kepti bulviniai pyragėliai.

30 užkandžiai, tarp jų kviečiai, ryžiai, grūdų produktai, pagaminti išspaudimo (ekstruzijos) būdu; kukurūzų spragėsiai, kukurūzų dribsniai.

---

(111) **51107**
(156) 2014 06 02
(210) 2004 1103
(220) 2004 05 18
(186) 2024 05 18
(732) LIDL STIFTUNG & CO. KG, Stiftsbergstrasse 1, 74167 Neckarsulm, DE
(740) Leonas Antanas Kučinskas, 4, Dr. Leono A. Kučinsko patentinių paslaugų firma, Kaštonų g. 5-7, LT-01107 Vilnius, LT
(540)

TRISAN

(511)

29 mėsa, paukštiena ir žuvis; konservuotos, džiovintos, virtos ir keptos daržovės; gatavi užkandžiai, pagaminti iš minėtų produktų; visi minėti produktai šaldyti.

30 šaldyti pyragai ir picos; valgomieji ledai.

---

(111) **51109**
(156) 2014 06 17
(210) 2004 1105
(220) 2004 05 18
(186) 2024 05 18
(732) LIDL STIFTUNG & CO. KG, Stiftsbergstrasse 1, 74167 Neckarsulm, DE
(740) Leonas Antanas Kučinskas, 4, Dr. Leono A. Kučinsko patentinių paslaugų firma, Kaštonų g. 5-7, LT-01107 Vilnius, LT
(540)

DIZZY

(511)

32 alus; mineralinis ir gazuotas vanduo, kiti gaivieji gėrimai; vaisių gėrimai ir vaisių sultys; sirupai ir kiti gėrimų gaminimo mišiniai.

---

(111) **51110**
(156) 2014 06 17
(210) 2004 1106
(220) 2004 05 18
(186) 2024 05 18
(732) LIDL STIFTUNG & CO. KG, Stiftsbergstrasse 1, 74167 Neckarsulm, DE
(740) Leonas Antanas Kučinskas, 4, Dr. Leono A. Kučinsko patentinių paslaugų firma, Kaštonų g. 5-7, LT-01107 Vilnius, LT
(540)

DEEP

(511)

32 alus; mineralinis ir gazuotas vanduo, kiti gaivieji gėrimai; vaisių gėrimai ir vaisių sultys; sirupai ir kiti gėrimų gaminimo mišiniai.

---

(111) **51115**
(156) 2014 06 17
(210) 2004 1123
(220) 2004 05 19
(186) 2024 05 19
(732) LIDL STIFTUNG & CO. KG, Stiftsbergstrasse 1, 74167 Neckarsulm, DE
(740) Leonas Antanas Kučinskas, 4, Dr. Leono A. Kučinsko patentinių paslaugų firma, Kaštonų g. 5-7, LT-01107 Vilnius, LT
(540)

GARDIS

(511)

29 mėsa, žuvis, paukštiena ir žvėriena; mėsos ekstraktai; konservuoti, džiovinti, virti ir kepti vaisiai ir daržovės; drebučiai, uogienės, kompotai; kiaušiniai, pienas ir pieno produktai; maistiniai aliejai ir riebalai.

30 kava, arbata, kakava, cukrus, ryžiai, tapijoka, sago kruopos, kavos pakaitalai; miltai ir grūdų produktai, duona, pyragas ir konditerijos gaminiai, ledai; medus, sirupas; mielės, kepimo milteliai; druska, garstyčios; actas, padažai; prieskoniai; ledas.

---

(111) **51120**
(156) 2014 06 02
(210) 2004 1128
(220) 2004 05 19
(186) 2024 05 19
(732) LIDL STIFTUNG & CO. KG, Stiftsbergstrasse 1, 74167 Neckarsulm, DE
(740) Leonas Antanas Kučinskas, 4, Dr. Leono A. Kučinsko patentinių paslaugų firma, Kaštonų g. 5-7, LT-01107 Vilnius, LT
(540)

PIKOK

(511)
29 mėsa, žuvis, paukštiena ir žvėriena; mėsos ekstraktai; konservuoti, džiovinti, virti ir kepti vaisiai ir daržovės; drebučiai, uogienės, kompotai; kiaušiniai, pienas ir pieno produktai; maistiniai aliejai ir riebalai.

---

(111) **51154**
(156) 2014 06 02
(210) 2004 1182
(220) 2004 05 26
(186) 2024 05 26
(732) UAB „B.G.M.“, M.K.Čiurlionio g.17, LT-03104 Vilnius, LT
(540)

(531) 25.7, 27.5, 29.1
(591) mėlyna, balta.
(511)
9 diskasukiai (kompiuteriams), duomenų dorojimo įrenginiai, kompiuteriai, kompiuterių išoriniai įrenginiai, skaičiavimo mašinos.

---

(111) **51155**
(156) 2014 06 02
(210) 2004 1183
(220) 2004 05 26
(186) 2024 05 26
(732) UAB „B.G.M.“, M.K.Čiurlionio g.17, LT-03104 Vilnius, LT
(540)

BGM

(511)
9 diskasukiai (kompiuteriams), duomenų dorojimo įrenginiai, kompiuteriai, kompiuterių išoriniai įrenginiai, skaičiavimo mašinos.

---

(111) **51170**
(156) 2014 06 02
(210) 2004 1547
(220) 2004 07 28
(186) 2024 07 28
(732) UAB „ŠIAULIŲ BANKO LIZINGAS“, Vilniaus g.167, LT-76352 Šiauliai, LT
(540)

(531) 26.4, 27.5, 29.1
(591) balta, aukso.
(511)
36 finansinės operacijos; piniginės operacijos.

---

(111) **51171**
(156) 2014 06 19
(210) 2004 1556
(220) 2004 07 29
(186) 2024 07 29
(732) UAB „ISMIRA“, Turgaus g. 29, LT-91249 Klaipėda, LT
(740) Marija Lenkutienė, 6, Patentinių paslaugų centras, UAB, J.Basanavičiaus g. 11/1, LT-03108 Vilnius, LT
(540)

(531) 18.3, 29.1
(591) mėlyna.
(511)
35 personalo komplektavimas bei atranka; psichologinis testavimas (personalo parinkimo reikmėms); duomenų paieška kompiuterių rinkmenose; verslo nagrinėjimas; personalo vadybos konsultacijos; samdos agentūros.

---

(111) **51215**
(156) 2014 06 19
(210) 2004 1343
(220) 2004 06 23
(186) 2024 06 23
(732) UAB FOREST GOLD, M. K. Čiurlionio g. 6-12, LT-03104 Vilnius, LT
(740) Marija Lenkutienė, 6, Patentinių paslaugų centras, UAB, J.Basanavičiaus g. 11/1, LT-03108 Vilnius, LT
(540)



(531) 5.11, 25.1, 27.5, 29.1
(591) geltona, ruda, žalia, juoda, balta.
(511)
35 eksporto agentūros; verslo informacija; mugių rengimas (komercijos ar reklamos reikmėms); verslo vadybos pagalba; parodų rengimas komercijos ar reklamos reikmėms; pavyzdžių platinimas; prekių pardavimo skatinimas (kitiems); reklama; rinkos nagrinėjimas; rinkotyra; prekių rodymas; verslo nagrinėjimas; verslo tyrimai; viešas reklamavimas; prekių sukaupimas (išskyrus vežimą) kitiems, teikiantis pirkėjams galimybę patogiai apžiūrėti ir įsigyti tų prekių.

---

(111) **51235**
(156) 2014 06 17
(210) 2004 0557
(220) 2004 03 15
(186) 2024 03 15
(732) JURBY EAST WEST LTD, P.O.Box 75, 26 North Street, St.Helier, Jersey, Channel Islands, JE4 8PP, GB
(740) Reda Žabolienė, 7, Advokatės Redos Žabolienės kontora METIDA, Verslo centras VERTAS, Gynėjų g. 16, LT-01109 Vilnius, LT
(540)

AquaShell

(531) 27.5, 29.1
(591) mėlyna.
(511)
11 filtrai (buitinių arba pramoninių įrenginių dalys); geriamojo vandens filtrai.

---

(111) **51236**
(156) 2014 06 17
(210) 2004 0558
(220) 2004 03 15
(186) 2024 03 15
(732) JURBY EAST WEST LTD, P.O.Box 75, 26 North Street, St.Helier, Jersey, Channel Islands, JE4 8PP, GB
(740) Reda Žabolienė, 7, Advokatės Redos Žabolienės kontora METIDA, Verslo centras VERTAS, Gynėjų g. 16, LT-01109 Vilnius, LT
(540)

RoShell

(531) 27.5, 29.1
(591) mėlyna.
(511)
11 filtrai (buitinių arba pramoninių įrenginių dalys); geriamojo vandens filtrai.

---

(111) **51271**
(156) 2014 06 20
(210) 2004 1309
(220) 2004 06 17
(186) 2024 06 17
(732) 1872 HOLDINGS, V.O.F., P.O.Box 933, Road Town, Tortola, VG
(740) Vytautas Dovydėnas, 1, V. Grybo g. 41-38, LT-10320 Vilnius, LT
(540)



(531) 3.7, 27.5
(511)
32 gaivieji gėrimai, būtent gaivieji kokteilių mišiniai ir vaisių gėrimai.
33 svaigieji gėrimai, tarp jų romas ir paruošti kokteiliai, turintys romo.

---

(111) **51312**
(156) 2014 06 02
(210) 2004 1706
(220) 2004 08 26
(186) 2024 08 26
(732) UŽDAROJI AKCINĖ BENDROVĖ „DRUSKININKŲ RASA“, Baravykų g. 3, LT-66181 Druskininkai, LT
(740) Zita Grigienė, 36, Savanorių pr. 222A-46, LT-50196 Kaunas, LT
(540)

rasa.lt

(526) lt
(511)
32 alus; mineralinis ir gazuotas vanduo, kiti gaivieji gėrimai; vaisių gėrimai ir vaisių sultys; sirupai ir kiti gėrimų gaminimo mišiniai.
38 telekomunikacijos.

---

(111) **51323**
(156) 2014 06 17
(210) 2004 1471
(220) 2004 07 15
(186) 2024 07 15
(732) UŽDAROJI AKCINĖ BENDROVĖ „LIETPAK“, A. Mickevičiaus g. 165, Čekoniškių k., LT-14207 Vilniaus r., LT
(740) Reda Žabolienė, 7, Advokatės Redos Žabolienės kontora METIDA, Verslo centras VERTAS, Gynėjų g. 16, LT-01109 Vilnius, LT
(540)

VAKPAK

(511)
16 plastikinės pakavimo medžiagos (nepriskirtos prie kitų klasių); plastikai, plastikinė tara su oro burbuliukais, plastikinės plėvelės, plastikinės tąsiosios plėvelės (kroviniams ant padėklų apdengti).

---

(111) **51349**
(156) 2014 06 18
(210) 2004 1363
(220) 2004 06 30
(186) 2024 06 30
(732) AUGUSTINAS RAKAUSKAS, Tvirtovės al.54-2, LT-50180 Kaunas, LT
(740) Reda Žabolienė, 7, Advokatės Redos Žabolienės kontora METIDA, Verslo centras VERTAS, Gynėjų g. 16, LT-01109 Vilnius, LT
(540)

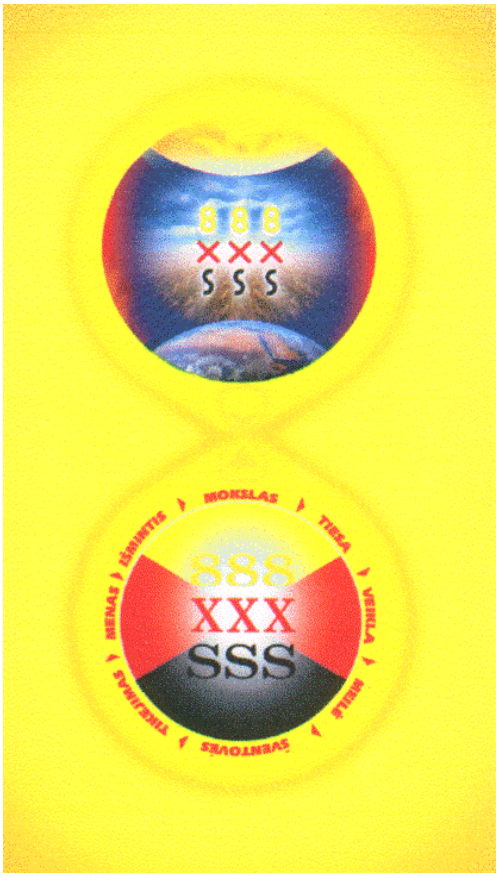

(531) 6.19, 25.5, 26.1, 27.1, 27.7, 29.1
(591) geltona, juoda, raudona, balta, mėlyna, ruda.
(511)

35 reklama; verslo vadyba; verslo tvarkyba; įstaigų veikla.
36 draudimas; finansinės operacijos; piniginės operacijos; nekilnojamojo turto operacijos.
41 švietimas, mokymas; pramogos; sportinė ir kultūrinė veikla.
44 medicinos paslaugos; veterinarijos paslaugos; žmonių ar gyvūnų higieninė ir grožio priežiūra; žemdirbystės, sodininkystės ir miškininkystės paslaugos.
45 asmeninės ir visuomeninės kitų teikiamos paslaugos, susijusios su individų poreikių tenkinimu; asmenų ir nuosavybės apsauga.

---

(111) **51351**
(156) 2014 06 17
(210) 2004 1365
(220) 2004 06 30
(186) 2024 06 30
(732) UAB „CENTRUM“, Vytenio g. 9/25, LT-03113 Vilnius, LT
(740) Reda Žabolienė, 7, Advokatės Redos Žabolienės kontora METIDA, Verslo centras VERTAS, Gynėjų g. 16, LT-01109 Vilnius, LT
(540)

ARTIS
HOTELS
CENTRUM

(531) 24.9, 24.15, 27.5, 29.1
(591) mėlyna, aukso.
(511)
43 viešbučiai, viešbučių rezervavimas, restoranai, kavinės, užkandinės, valgyklos.

---

(111) **51352**
(156) 2014 06 17
(210) 2004 1366
(220) 2004 06 30
(186) 2024 06 30
(732) UAB „CENTRUM“, Vytenio g. 9/25, LT-03113 Vilnius, LT
(740) Reda Žabolienė, 7, Advokatės Redos Žabolienės kontora METIDA, Verslo centras VERTAS, Gynėjų g. 16, LT-01109 Vilnius, LT
(540)

RATONDA
HOTELS
CENTRUM

(531) 24.9, 24.15, 27.5, 29.1
(591) mėlyna, aukso.
(511)
43 maisto ir gėrimų parūpinimo paslaugos; laikinas apgyvendinimas.

---

(111) **51357**
(156) 2014 06 05
(210) 2004 1628
(220) 2004 08 10
(186) 2024 08 10
(732) SWEDBANK AS, Liivalaia 8, 15040 Tallinn, EE
(740) Gediminas Pranevičius, 54, Advokatų kontora VARUL, Konstitucijos pr. 7, LT-09308 Vilnius, LT
(540)

HANSABANK

(511)
9 moksliniai, jūriniai, geodeziniai, fotografijos, kinematografijos, optiniai, svėrimo, matavimo, signalizavimo, tikrinimo (priežiūros), gelbėjimo, mokymo prietaisai ir aparatai; elektros praleidimo, perjungimo, transformavimo, akumuliavimo, reguliavimo ir valdymo aparatai ir prietaisai; garso ar vaizdo įrašymo, perdavimo ar atkūrimo aparatūra; magnetinės duomenų laikmenos, įrašų diskai; prekybos automatai ir monetinių aparatų mechanizmai; kasos aparatai, skaičiavimo mašinos, duomenų dorojimo įrenginiai ir kompiuteriai; gesintuvai.
16 popierius, kartonas ir jų gaminiai, nepriskirti prie kitų klasių; spaudiniai; įrišimo medžiagos; fotonuotraukos; raštinės reikmenys; raštinės ir buitinės lipniosios medžiagos; dailininkų reikmenys; teptukai; rašomosios mašinėlės ir biuro reikmenys (išskyrus baldus); mokomoji medžiaga ir vaizdinės priemonės (išskyrus aparatūrą); plastikinės pakavimo medžiagos (nepriskirtos prie kitų klasių); šriftai; klišės.
35 reklama; verslo vadyba; verslo tvarkyba; įstaigų veikla.
36 draudimas; finansinės operacijos; piniginės operacijos; nekilnojamojo turto operacijos.
38 telekomunikacijos.

42 mokslo ir technologijų paslaugos ir su tuo susiję tyrimai ir projektavimas; pramoninės analizės ir tyrimų paslaugos; kompiuterių programinės ir aparatinės įrangos projektavimas ir tobulinimas; juridinės paslaugos.

---

(111) **51393**
(156) 2014 06 18
(210) 2004 1198
(220) 2004 05 28
(186) 2024 05 28
(732) ASTA MARIJA BAŠKAUSKAS, Arklių g. 20-8, LT-01129 Vilnius, LT
(740) Reda Žabolienė, 7, Advokatės Redos Žabolienės kontora METIDA, Verslo centras VERTAS, Gynėjų g. 16, LT-01109 Vilnius, LT
(540)

GELBĖKIME SENAMIESTĮ

(511)
41 švietimas, mokymas; pramogos; sportinė ir kultūrinė veikla.

---

(111) **51417**
(156) 2014 06 18
(210) 2004 1542
(220) 2004 07 28
(186) 2024 07 28
(732) UAB „REVINĖ“, Tilžės g. 42-40, LT-78185 Šiauliai, LT
(740) Marija Lenkutienė, 6, Patentinių paslaugų centras, UAB, J.Basanavičiaus g. 11/1, LT-03108 Vilnius, LT
(540)



(531) 26.4, 27.5, 29.1
(591) raudona, balta.
(511)
12 transporto priemonių ratų guoliai.

---

(111) **51426**
(156) 2014 06 02
(210) 2004 1726
(220) 2004 08 27
(186) 2024 08 27
(732) INTERVET INTERNATIONAL BV, Wim de Koerverstraat 35, 5831 AN Boxmer, NL
(740) Marius Jakulis - Jason, 3, AAA Law, J. Jasinskio g. 16 A, LT-03163 Vilnius, LT
(540)

AQUAFLOR

(511)
5 veterinariniai antibiotikai, naudojami vandens kultūroms.

---

(111) **51476**
(156) 2014 06 02
(210) 2004 1479
(220) 2004 07 16
(186) 2024 07 16
(732) RAUTAKESKO OY, Tikkurilantie 10, 01380 Vantaa, FI
(740) Renata Beržanskienė, Advokatų kontora Sorainen ir partneriai, Jogailos g. 4, LT-01116, Vilnius, LT
(540)



(531) 27.5, 29.1
(591) geltona, juoda, balta, žalia.
(511)
35 duomenų paieška kompiuterių rinkmenose (kitiems); importo ir eksporto operacijos; verslo informacija; verslo operacijų įvertinimas; komercijos ar pramonės vadybos pagalba; informacijos rinkimas kompiuterinėse duomenų bazėse; informacijos sisteminimas kompiuterinėse duomenų bazėse; verslo specialistų konsultacijos; mugių rengimas (komercijos ar reklamos reikmėms); reklaminės medžiagos nuoma; reklamos vietų nuoma; nuomonių tyrimas; verslo vadybos pagalba; parodų rengimas komercijos ar reklamos reikmėms; pavyzdžių platinimas; prekių pardavimo skatinimas (kitiems); radijo reklama; reklama; reklaminių tekstų skelbimas; prekių rodymas; savikainos analizė; televizijos reklama; tiekimo paslaugos kitiems (prekių ir paslaugų pirkimas kitiems verslams); viešas reklamavimas; viešas elektroninis reklamavimas kompiuterių tinkle; įvairių prekių sukaupimas (išskyrus vežimą) kitiems, įgalinantis pirkėjus patogiai apžiūrėti ir įsigyti tų prekių.

---

(111) **51477**
(156) 2014 06 18
(210) 2004 1480
(220) 2004 07 16
(186) 2024 07 16
(732) TURTO VALDYMO IR ŪKIO DEPARTAMENTAS PRIE VIDAUS REIKALŲ MINISTERIJOS, Šventaragio g.2, LT-01122 Vilnius, LT
(540)

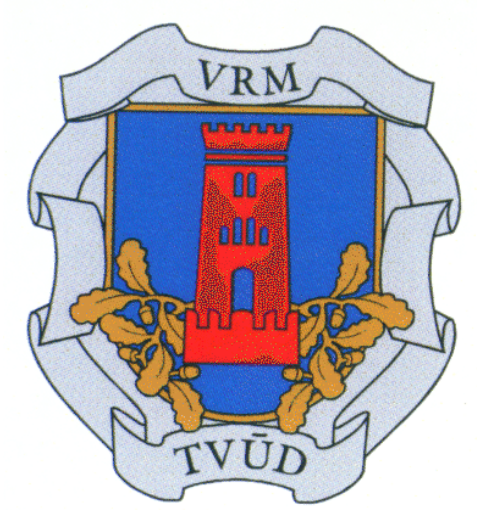

(531) 24.1, 29.1
(591) raudona, mėlyna, aukso, sidabro, juoda.
(511)
35 įstaigų veikla.

---

(111) **51551**
(156) 2014 06 19
(210) 2004 1408
(220) 2004 07 07
(186) 2024 07 07
(732) UAB „MG BALTIC INVESTMENT“, J.Jasinskio g.16, 2600 Vilnius, LT
(740) Otilija Klimaitienė, 35, AAA Law, J. Jasinskio g.16 A, LT-03163 Vilnius, LT
(540)



(531) 27.5
(511)
43 maisto ir gėrimų parūpinimo paslaugos; laikinas apgyvendinimas; viešbučiai, viešbučių rezervavimas, restoranai, kavinės, kavos barai, užkandinės, barų paslaugos, savitarnos restoranai, moteliai, pensionai; trumpa patalpų nuoma.

---

(111) **51588**
(156) 2014 06 26
(210) 2004 1670
(220) 2004 08 19
(186) 2024 08 19
(732) UAB „ACME GRUPĖ“, Raudondvario pl. 127, LT-47188 Kaunas, LT
(740) Reda Žabolienė, 7, Advokatės Redos Žabolienės kontora METIDA, Verslo centras VERTAS, Gynėjų g. 16, LT-01109 Vilnius, LT
(540)

DIGIDATA

(511)
9 kompaktiniai diskai, garso ir vaizdo įrašymo, perdavimo ar atkūrimo aparatūra, įrašų diskai.

---

(111) **51590**
(156) 2014 06 17
(210) 2004 1686
(220) 2004 08 20
(186) 2024 08 20
(732) VALTA LIMITED, Fuerst-Franz-Josef-Strasse 362, Postfach 66, PL-9493 Mauren, LI
(740) Marius Jakulis - Jason, 3, AAA Law, J. Jasinskio g. 16 A, LT-03163 Vilnius, LT
(540)

RED DEVIL

(511)
32 alus, gaivieji gėrimai; mineralinis ir gazuotas vanduo, vaisių gėrimai ir vaisių sultys; energiją tonizuojantys gėrimai; atšaldyti koncentruoti vaisių gėrimai; gėrimai, prisotinti angliarūgšties; gėrimai, turintys ne daugiau kaip 1,2 % alkoholio; aukščiau minėtų gėrimų gaminimo koncentratai ir preparatai; gėrimų preparatai, turintys ne daugiau kaip 1,2 % alkoholio.
33 svaigieji gėrimai; svaigiųjų gėrimų preparatai; svaigiųjų gėrimų ekstraktai.

---

(111) **51609**
(156) 2014 06 19
(210) 2004 1253
(220) 2004 06 08
(186) 2024 06 08

(732) AKCINĖ BENDROVĖ „KLAIPĖDOS“ VIEŠBUTIS, Naujojo Sodo g. 1, LT-92118 Klaipėda, LT
(740) Gražina Pečiulienė, 38, P. Vileišio g. 24-71, LT-10301 Vilnius, LT
(540)



(531) 1.3, 26.4, 27.5, 29.1
(591) juoda, geltona.
(511)
43 maisto ir gėrimų parūpinimo paslaugos, tarp jų barų paslaugos.

---

(111) **51753**
(156) 2014 06 02
(210) 2004 1601
(220) 2004 08 05
(186) 2024 08 05
(732) MIH ALLEGRO BV, Taurusavenue 105, 2132LS Hoofddorp, NL
(740) Stasys Drazdauskas, Advokatų kontora „Foigt ir partneriai / Regija Borenius“, J. Jasinskio g. 16A, LT-01112, Vilnius, LT
(540)



(531) 29.1
(591) pilka, raudona.
(511)
16 periodiniai leidiniai, spausdintiniai leidiniai, laikraščiai, žurnalai, žinynai, prospektai, katalogai, kalendoriai, knygos, brošiūros, bukletai.

---

(111) **51773**
(156) 2014 06 19
(210) 2004 1603
(220) 2004 08 05
(186) 2024 08 05
(732) JOHN RICH & SONS INVESTMENT HOLDING COMPANY, 103 Foulk Road, Suite 200, Wilmington, Delaware 19803, US
(740) Reda Žabolienė, 7, Advokatės Redos Žabolienės kontora METIDA, Verslo centras VERTAS, Gynėjų g. 16, LT-01109 Vilnius, LT
(540)



(531) 27.5
(511)
25 drabužiai, avalynė, galvos apdangalai; vyriški ir moteriški sportiniai drabužiai, vyriški ir moteriški viršutiniai drabužiai, vyriška ir moteriška avalynė, skrybėlės, trikotažo gaminiai ir diržai.

---

(111) **51807**
(156) 2014 06 17
(210) 2004 1263
(220) 2004 06 10
(186) 2024 06 10
(732) AKCINĖ BENDROVĖ „KĖDAINIŲ GRŪDAI“, Pramonės g.8, LT-57501 Kėdainiai, LT
(540)



(531) 27.5, 29.1
(591) ruda, juoda.
(511)
31 pašarai, javų grūdai.

---

(111) **51808**
(156) 2014 06 17
(210) 2004 1264
(220) 2004 06 10
(186) 2024 06 10
(732) AKCINĖ BENDROVĖ „KĖDAINIŲ GRŪDAI“, Pramonės g.8, LT-57501 Kėdainiai, LT
(540)



(531) 2.1, 3.9, 25.1, 29.1
(591) geltona, mėlyna, žalia, oranžinė, raudona, ruda, juoda.
(511)
31 pašarai, javų grūdai.

---

(111) **51815**
(156) 2014 06 17
(210) 2004 2302
(220) 2004 11 22
(186) 2024 11 22
(732) UAB „SEDUM“, Raseinių g. 33/Telšių g. 17, LT-44199 Kaunas, LT
(740) Nijolė Viktorija Mickevičienė, 11, Panerių g. 79A, LT-48425 Kaunas, LT
(540)

Sedupolas

(531) 27.5, 29.1
(591) raudona, juoda, balta.
(511)
1 maisto produktų konservavimo cheminės medžiagos; pieno ėminių konservantai.

---

(111) **51844**
(156) 2014 06 17
(210) 2004 2233
(220) 2004 11 10
(186) 2024 11 10
(732) RED BULL GmbH, Am Brunnen 1, A-5330 Fuschl am See, AT
(740) Marius Jakulis - Jason, 3, AAA Law, J. Jasinskio g. 16 A, LT-03163 Vilnius, LT
(540)

SUTEIKIA SPARNUUS

(511)
32 nealkoholiniai ir gaivieji gėrimai; energiją teikiantys, tonizuojantys gėrimai, išrūgų gėrimai ir izotoniniai (hipertoniniai ir hipotoniniai) gėrimai (sportininkų reikmėms); alus, salyklinis alus, kvietinis alus, porteris, elis, stiprus porteris, silpnas šviesus alus; nealkoholiniai salykliniai gėrimai; mineralinis ir gazuotas vanduo; vaisių gėrimai ir vaisių sultys; sirupai, esencijos ir kiti gėrimų gaminimo mišiniai, putojančios (šerbeto) tabletės ir milteliai gėrimams ir nealkoholiniams kokteiliams gaminti.

---

(111) **51857**
(156) 2014 06 02
(210) 2004 2442
(220) 2004 12 14
(186) 2024 12 14
(732) UAB „PERDANGA“, Dubysos g.27, LT-91181 Klaipėda, LT
(740) Marija Lenkutienė, 6, Patentinių paslaugų centras, UAB, J.Basanavičiaus g. 11/1, LT-03108 Vilnius, LT
(540)

PERDANGA

(531) 26.5, 29.1
(591) raudona, juoda, balta.

(511)

19 akmens dirbiniai; akmuo; ne metalinės statybinės armuojamosios medžiagos; asfaltas; betonas; ne metaliniai klojiniai betonavimo darbams; betono statybiniai gaminiai; cementas; cemento skiedinys; ne metalinės pastatų dangos; dangos (statybinės medžiagos); formuojamoji mediena; gipsas; granitas; ne metaliniai statybiniai karkasai; apdirbtoji mediena; mediena (iš dalies apdirbta); statybinė mediena; ne metaliniai pastoliai; betono plokštės; ne metalinės plokštės; statybinis skiedinys; ne metalinės statybinės dangos; ne metalinės statybinės medžiagos; ne metalinės statybinės plokštės; ugniai atsparios medžiagos.

---

(111) **51894**
(156) 2014 06 02
(210) 2004 1310
(220) 2004 06 17
(186) 2024 06 17
(732) M.JAKUTAVIČIAUS ĮMONĖ, Neries kr.4-69, LT-48344 Kaunas, LT
(540)

JAKUTA

(511)

20 baldai, veidrodžiai, paveikslų rėmai; medžio, kamščio, meldų, nendrių, gluosnių, rago, kaulo, dramblio kaulo, banginio ūsų, vėžlio šarvo, kriauklių, gintaro, perlamutro, jūros putų dirbiniai, šių medžiagų pakaitalų arba plastikų gaminiai (nepriskirti prie kitų klasių).

---

(111) **51939**
(156) 2014 06 18
(210) 2004 1301
(220) 2004 06 16
(186) 2024 06 16
(732) AKCINĖ BENDROVĖ „LĖVUO“, Ramygalos g.151, LT-36220 Panevėžys, LT
(540)



(531) 27.5, 29.1
(591) geltona, raudona.
(511)

25 drabužiai, apranga, avalynė, galvos apdangalai.

---

(111) **51951**
(156) 2014 06 23
(210) 2004 2055
(220) 2004 10 19
(186) 2024 10 19
(732) AKCINĖ BENDROVĖ „VILNIAUS DEGTINĖ“, Panerių g. 47, LT-03202 Vilnius, LT
(740) Marija Lenkutienė, 6, Patentinių paslaugų centras, UAB, J.Basanavičiaus g. 11/1, LT-03108 Vilnius, LT
(540)



(531) 24.1, 24.3, 25.1, 29.1
(591) raudona, geltona, balta, juoda, pilka, ruda, aukso, sidabro.
(511)

33 degtinė.

---

(111) **51976**
(156) 2014 06 04
(210) 2004 1678
(220) 2004 08 20
(186) 2024 08 20
(732) T.C.PHARMACEUTICAL INDUSTRIES CO, LTD, 288 Ekachai Road, Bangbon Sub-District, Bangbon District, Bangkok 10150, TH
(740) Tatjana Sterlina, 37, UAB „Intels“, Naugarduko g. 32 / 2, LT-03225 Vilnius, LT
(540)

CIRCURE

(511)

5 farmacijos preparatai, skirti kraujo cirkuliacijai gerinti ir šąlančioms galūnėms, hemiplegijai (vienpusiam paralyžiui), nusilpusiai atminčiai, galvos svaigimui, chroniškam nuovargiui, nutirpusioms galūnėms ir pečiams, galvos skausmui, silpnumui, blogai dėmesio koncentracijai gydyti; farmacijos preparatai, pagaminti iš gudobelės (Crataegus), melisos ir ginkmedžio (Ginkgo billoba) ekstrakto česnakų aliejuje (kapsulių pavidalo).

29 maisto preparatai, pagaminti iš gudobelės (Crataegus), melisos ir ginkmedžio (Ginkgo billoba) ekstrakto česnakų aliejuje (kapsulių pavidalo).

---

(111) **52030**
(156) 2014 06 11
(210) 2004 1715
(220) 2004 08 26
(186) 2024 08 26
(732) UAB „RESOLUTION HOLDINGS“, Gedimino pr. 20, LT-01103 Vilnius, LT
(740) Reda Žabolienė, 7, Advokatės Redos Žabolienės kontora METIDA, Verslo centras VERTAS, Gynėjų g. 16, LT-01109 Vilnius, LT
(540)



(531) 26.4, 27.5, 29.1
(526) NUOMOJA
(591) mėlyna, raudona, balta.
(511)

35 reklama; verslo vadyba; verslo tvarkyba; įstaigų veikla.

36 draudimas; finansinės operacijos; piniginės operacijos; nekilnojamojo turto operacijos.

---

(111) **52031**
(156) 2014 06 11
(210) 2004 1716
(220) 2004 08 26
(186) 2024 08 26
(732) UAB „RESOLUTION HOLDINGS“, Gedimino pr. 20, LT-01103 Vilnius, LT
(740) Reda Žabolienė, 7, Advokatės Redos Žabolienės kontora METIDA, Verslo centras VERTAS, Gynėjų g. 16, LT-01109 Vilnius, LT
(540)



(531) 24.17, 29.1
(591) raudona, mėlyna, balta.
(511)

35 reklama; verslo vadyba; verslo tvarkyba; įstaigų veikla.

36 draudimas; finansinės operacijos; piniginės operacijos; nekilnojamojo turto operacijos.

---

(111) **52207**
(156) 2014 06 02
(210) 2004 1769
(220) 2004 09 06
(186) 2024 09 06
(732) LIETUVOS ŠVIETIMO DARBUOTOJŲ PROFESINĖ SĄJUNGA, Palangos g.3, LT-0117 Vilnius, LT
(540)



(531) 1.3, 20.7, 29.1
(591) mėlyna, geltona.
(511)

41 švietimas, mokymas; pramogos; sportinė ir kultūrinė veikla.

---

(111) **52211**
(156) 2014 06 17
(210) 2004 1895
(220) 2004 09 23
(186) 2024 09 23
(732) RIMAS JAKUBAUSKAS, Gluosnių g.4, Lapių miestelis, Kauno r., LT

(540)

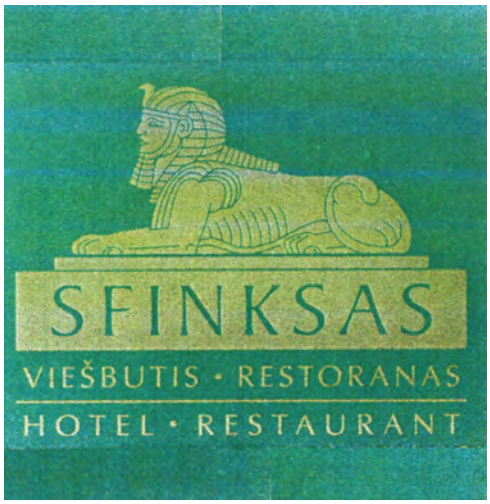

(531) 4.2, 27.5, 29.1
(591) tamsiai žalia, aukso.
(511)
43 viešbutis, restoranas.

---

(111) **52270**
(156) 2014 06 17
(210) 2004 1712
(220) 2004 08 26
(186) 2024 08 26
(732) FCR MEDIA LIETUVA, UAB, Žirmūnų g. 68A, LT-09124 Vilnius, LT
(540)



(531) 26.4, 29.1
(526) wwww.Lietuvos įmonių katalogas.lt
(591) geltona, juoda.
(511)
38 telekomunikacijos.
41 knygų, katalogų, žinynų leidyba; švietimo informacija.
(523) Lietuvos

---

(111) **52465**
(156) 2014 06 19
(210) 2004 1529
(220) 2004 07 26
(186) 2024 07 26
(732) UAB „LIMEDIKA“, Gedimino g. 13, LT-44318 Kaunas, LT
(540)



(531) 24.13, 29.1
(526) MEDINFO
(591) juoda, raudona, balta.
(511)
44 medicinos paslaugos; veterinarijos paslaugos; žmonių ar gyvūnų higieninė ir grožio priežiūra; žemdirbystės, sodininkystės ir miškininkystės paslaugos.

---

(111) **52502**
(156) 2014 06 02
(210) 2004 1217
(220) 2004 06 01
(186) 2024 06 01
(732) UAB „TECHNOTERMA“, Mokyklos g.6, LT-14013 Bukiškės, Avižienių pšt., Vilniaus r., LT
(540)



(531) 24.15, 27.5, 29.1
(591) raudona, mėlyna, balta, juoda.
(511)
37 oro kondicionavimo aparatų įtaisymas ir taisymas; šildymo įrangos įtaisymas ir taisymas.

---

(111) **52507**
(156) 2014 06 04
(210) 2004 1473
(220) 2004 07 15
(186) 2024 07 15
(732) UAB „BENNET DISTRIBUTORS“, Metalo g. 2B, LT-02190 Vilnius, LT
(540)

FENIKS

(511)

33 anyžių degtinė; anyžių likeris; aperityvai (virškinimą skatinantys likeriai ir spiritiniai gėrimai); brendis; ryžių degtinė; degtinė (rusiška); distiliuoti gėrimai; džinas; kokteiliai; kriaušių sidras; likeriai; midus; pipirmėčių likeriai; romas (svaigusis gėrimas); sidras; spiritiniai gėrimai; sumaišyti svaigieji gėrimai (išskyrus alaus gėrimus); svaigieji gėrimai su vaisiais; svaigieji gėrimai (išskyrus alų); trauktinės karčiosios; vaisių ekstraktai (spiritiniai); viskis; vyšnių degtinė; vynas.

---

(111) **52516**
(156) 2014 06 19
(210) 2004 2322
(220) 2004 11 24
(186) 2024 11 24
(732) VALEANT SP. Z O.O. SP. J., ul. Przemyslowa 2, 35-959 Rzeszow, PL
(740) Liucija Janickaitė, 29, Inpatra UAB, Šeškinės g. 59-53, LT-07162 Vilnius, LT
(540)



(531) 1.1
(526) VALIDOL Liuks 0,06 g tabletės
(511)

5 mitybos priedai medicinos reikmėms; pastilės farmacijos reikmėms; saldainiai (vaistiniai); pagalbinės medžiagos medicinos reikmėms organizmo ir dantų priežiūrai, priskirtos prie 5 klasės; tabletės (farmacijos reikmėms).

30 mentolo skonio saldieji konditerijos gaminiai ir pastilės (ne medicinos reikmėms).

---

(111) **52667**
(156) 2014 06 16
(210) 2004 1067
(220) 2004 05 13
(186) 2024 05 13
(732) M. VYSKUPAIČIO UAB „MĖTA“, Šaltinio g. 10, Vaidotų k., LT-14150 Vilniaus r., LT
(540)



(531) 26.1, 27.5
(511)

3 balinimo preparatai ir kitos skalbimo medžiagos; valymo, poliravimo, šveitimo ir švitrinamojo apdirbimo preparatai; muilas; parfumerija, eteriniai aliejai, kosmetika, plaukų losjonai; dantų milteliai ir pastos.

30 arbata, arbatžolių gėrimai; aromatinės medžiagos; aromatiniai preparatai (maistui); augaliniai preparatai, naudojami kaip kavos pakaitalai; mėtos (konditerija); esencijos (maistui); trauktinės (ne gydomosios); visos išvardintos prekės mėtų skonio ir kvapo.

---

(111) **52673**
(156) 2014 06 18
(210) 2004 2071
(220) 2004 10 20
(186) 2024 10 20
(732) UAB „VILKMERGĖS ALUS“, Antakalnio III k., LT-20101 Ukmergės r., LT
(740) Otilija Klimaitienė, 35, AAA Law, J. Jasinskio g.16 A, LT-03163 Vilnius, LT
(540)



(531) 5.13, 25.3, 27.5

(511)

32 alus; mineralinis ir gazuotas vanduo, kiti gaivieji gėrimai; vaisių gėrimai ir vaisių sultys; sirupai ir kiti gėrimų gaminimo mišiniai.

---

(111) **53459**
(156) 2014 06 17
(210) 2004 1470
(220) 2004 07 15
(186) 2024 07 15
(732) UŽDAROJI AKCINĖ BENDROVĖ „LIETPAK“, A. Mickevičiaus g. 165, Čekoniškių k., LT-14207 Vilniaus r., LT
(740) Reda Žabolienė, 7, Advokatės Redos Žabolienės kontora METIDA, Verslo centras VERTAS, Gynėjų g. 16, LT-01109 Vilnius, LT
(540)

PROPAK

(511)

16 plastikinės pakavimo medžiagos (nepriskirtos prie kitų klasių); plastikai, plastikinė tara su oro burbuliukais, plastikinės plėvelės, plastikinės tąsiosios plėvelės (kroviniams ant padėklų apdengti).

---

(111) **53800**
(156) 2014 06 23
(210) 2006 0161
(220) 2004 07 13
(186) 2024 07 13
(732) AHLERS AG, Elverdisser Str. 313, 32052 Herford, DE
(740) Vytautas Dovydėnas, 1, V. Grybo g. 41-38, LT-10320 Vilnius, LT
(540)

Pionier

(511)

25 drabužiai, apranga.

---

(111) **54137**
(156) 2014 06 16
(210) 2004 1027
(220) 2004 05 07
(186) 2024 05 07
(732) RAMŪNAS KAZLAUSKAS, Dominikonų g.3-44, LT-01120 Vilnius, LT
(540)

SOLVINGS

(511)

42 juridinės paslaugos.

---

(111) **54433**
(156) 2014 06 19
(210) 2006 0459
(220) 2004 09 01
(186) 2024 09 01
(732) WIX-FILTRON Sp. Z o.o., ul. Wroclawska 145, 63-800 Gostyn, PL
(740) Reda Žabolienė, 7, Advokatės Redos Žabolienės kontora METIDA, Verslo centras VERTAS, Gynėjų g. 16, LT-01109 Vilnius, LT
(540)

FILTRON

(511)

1 filtravimo medžiagos.
7 variklinių transporto priemonių, variklinių įrenginių ir aparatų filtrai.
16 filtravimo popierius.

---

(111) **54476**
(156) 2014 06 18
(210) 2004 0677
(220) 2004 03 25
(186) 2024 03 25
(732) UAB „TOPCOLOR“, Neries krantinė 16, LT-48402 Kaunas, LT
(740) Aldona Pacevičienė, 21, A.Mickevičiaus g. 29-6, LT-44245 Kaunas, LT
(540)

EKO START

(511)

2 dažai, politūros, lakai; antikorozinės medžiagos ir medieną nuo irimo saugančios medžiagos; dažymo medžiagos; beicai; neapdorotos gamtinės dervos; metalų folija ir milteliai dažytojams, dekoratoriams, spaustuvininkams ir dailininkams; nurodytos sąraše prekės yra būtent ekologiškos prekės.

Ženklai, išregistruoti pagal Lietuvos Respublikos prekių ženklų įstatymo 24 ir 36 straipsnius

(111) **13734**
(540) Cedoro
(141) 2014 06 27

(111) **13958**
(540) Colorissimo fig
(141) 2014 06 27

(111) **13960**
(540) MASCULIN fig
(141) 2014 06 27

(111) **13961**
(540) BOURJOIS fig
(141) 2014 06 27

(111) **13979**
(540) COMME des GARCONS SHIRT fig
(141) 2014 06 27

(111) **13987**
(540) COMME des GARCONS fig
(141) 2014 06 27

(111) **13990**
(540) Cerax
(141) 2014 06 27

(111) **14014**
(540) ATIKA DE LUXE fig
(141) 2014 06 27

(111) **14033**
(540) ERNTE 23 fig
(141) 2014 06 27

(111) **14038**
(540) West W fig
(141) 2014 06 27

(111) **14040**
(540) PARAMOUNT
(141) 2014 06 27

(111) **14041**
(540) Slim Line R1 REEMTSMA fig
(141) 2014 06 27

(111) **14061**
(540) BOURJOIS fig
(141) 2014 06 27

(111) **14064**
(540) PASTEL FOLIES
(141) 2014 06 27

(111) **14065**
(540) ACIER
(141) 2014 06 27

(111) **14072**
(540) EQUATEUR
(141) 2014 06 27

(111) **14074**
(540) DEMAQUIDOUX
(141) 2014 06 27

(111) **14076**
(540) NUTRICILS
(141) 2014 06 27

(111) **14096**
(540) DENSOCAN
(141) 2014 06 27

(111) **14097**
(540) DENSOPACK fig
(141) 2014 06 27

(111) **14098**
(540) BEKAERT
(141) 2014 06 27

(111) **14101**
(540) Bonacure
(141) 2014 06 27

(111) **14113**
(540) KINGSMEN
(141) 2014 06 27

(111) **14117**
(540) FALBALAS
(141) 2014 06 27

(111) **14118**
(540) UNOMAT
(141) 2014 06 27

(111) **14251**
(540) TEEPAK
(141) 2014 06 27

(111) **14252**
(540) UNIRES
(141) 2014 06 27

(111) **14254**
(540) TITEKOTE
(141) 2014 06 27

(111) **14260**
(540) AMBRAROME
(141) 2014 06 27

(111) **14318**
(540) AKEMI
(141) 2014 06 27

(111) **20335**
(540) Prima fig
(141) 2014 06 27

(111) **20336**
(540) ASTRA fig
(141) 2014 06 27

(111) **20337**
(540) KLAIPĖDA fig
(141) 2014 06 27

(111) **23743**
(540) PALMOLIVE ESSENTIAL
(141) 2014 06 27

(111) **23848**
(540) Japp fig
(141) 2014 06 27

(111) **23852**
(540) Sunchips
(141) 2014 06 27

(111) **23853**
(540) Nick Nac`s fig
(141) 2014 06 27

(111) **23854**
(540) Akora
(141) 2014 06 27

(111) **23855**
(540) Jupiter
(141) 2014 06 27

(111) **23856**
(540) Erdnusslocken fig
(141) 2014 06 27

(111) **23859**
(540) Piccadilly
(141) 2014 06 27

(111) **23885**
(540) ti
(141) 2014 06 27

(111) **23890**
(540) Bahlsen ABC
(141) 2014 06 27

(111) **23891**
(540) Twingo
(141) 2014 06 27

(111) **23893**
(540) Rekord
(141) 2014 06 27

(111) **23895**
(540) Selection
(141) 2014 06 27

(111) **23997**
(540) DZŪKIJA fig
(141) 2014 06 27

(111) **24009**
(540) M fig
(141) 2014 06 27

(111) **24032**
(540) H P fig
(141) 2014 06 27

(111) **24036**
(540) LEUKOCELL
(141) 2014 06 27

(111) **24037**
(540) PRIMUCELL
(141) 2014 06 27

(111) **24039**
(540) ONE SHOT
(141) 2014 06 27

(111) **24042**
(540) PLEXOL
(141) 2014 06 27

(111) **24046**
(540) ACULYN
(141) 2014 06 27

(111) **24083**
(540) KENT Premium fig
(141) 2014 06 27

(111) **24085**
(540) JARDEX
(141) 2014 06 27

(111) **24094**
(540) FRANGELICO
(141) 2014 06 27

(111) **24109**
(540) Lintel fig
(141) 2014 06 27

(111) **24121**
(540) DEFENSOR
(141) 2014 06 27

(111) **24125**
(540) FIRSTDOSE
(141) 2014 06 27

(111) **24127**
(540) GOLDEN AMERICAN fig
(141) 2014 06 27

(111) **24128**
(540) BARONET
(141) 2014 06 27

(111) **24146**
(540) CERES
(141) 2014 06 27

(111) **24149**
(540) NASTRO AZZURRO fig
(141) 2014 06 27

(111) **24151**
(540) Tetra fig
(141) 2014 06 27

(111) **24155**
(540) CYDECTIN
(141) 2014 06 27

(111) **24158**
(540) ISOVORIN
(141) 2014 06 27

(111) **24160**
(540) NEOVORIN
(141) 2014 06 27

(111) **24165**
(540) ARSENAL
(141) 2014 06 27

(111) **24172**
(540) CYANAMID fig
(141) 2014 06 27

(111) **24176**
(540) PURSUIT
(141) 2014 06 27

(111) **24202**
(540) SLICK 50
(141) 2014 06 27

(111) **24204**
(540) GLEN MORAY ELGIN CLASSIC SINGLE HIGHLAND fig
(141) 2014 06 27

(111) **24205**
(540) Siemer
(141) 2014 06 27

(111) **24206**
(540) STORA
(141) 2014 06 27

(111) **24245**
(540) OCCASION line by Vera Mont fig
(141) 2014 06 27

(111) **24250**
(540) PENBRITIN
(141) 2014 06 27

(111) **24251**
(540) PIPRIL
(141) 2014 06 27

(111) **24276**
(540) PICASSO
(141) 2014 06 27

(111) **24333**
(540) kinder SCHOKOLADE UEBERRASCHUNG fig
(141) 2014 06 27

(111) **24336**
(540) nutella
(141) 2014 06 27

(111) **24339**
(540) duplo
(141) 2014 06 27

(111) **24352**
(540) CALFGUARD
(141) 2014 06 27

(111) **24353**
(540) CATTLEMASTER
(141) 2014 06 27

(111) **24374**
(540) Dominga fig
(141) 2014 06 27

(111) **24383**
(540) Frangelico fig
(141) 2014 06 27

(111) **24384**
(540) SIL-PAD
(141) 2014 06 27

(111) **24385**
(540) Q-PAD fig
(141) 2014 06 27

(111) **24386**
(540) THERMAL CLAD fig
(141) 2014 06 27

(111) **24413**
(540) FRED PERRY
(141) 2014 06 27

(111) **24414**
(540) BROCKHAUS
(141) 2014 06 27

(111) **24415**
(540) GOLDEN AMERICAN fig
(141) 2014 06 27

(111) **24436**
(540) ACRYLOID
(141) 2014 06 27

(111) **24464**
(540) EKSPRESS HOTLINE fig
(141) 2014 06 27

(111) **24481**
(540) DEVI fig
(141) 2014 06 27

(111) **24511**
(540) BAYOL
(141) 2014 06 27

(111) **24595**
(540) INTERNATIONAL BOSS FILTERS fig
(141) 2014 06 27

(111) **24691**
(540) PICO BELLO
(141) 2014 06 27

(111) **24693**
(540) PANFARMA
(141) 2014 06 27

(111) **24756**
(540) St Nikolaus
(141) 2014 06 27

(111) **24757**
(540) Zar Nikolaus
(141) 2014 06 27

(111) **24761**
(540) Energizer fig
(141) 2014 06 27

(111) **25018A**
(540) WEST
(141) 2014 06 27

(111) **25072**
(540) Delice
(141) 2014 06 27

(111) **25203**
(540) Afrika
(141) 2014 06 27

(111) **25206**
(540) Nuss-Dessert
(141) 2014 06 27

(111) **25301**
(540) SYNAROME
(141) 2014 06 27

(111) **25493**
(540) IMS
(141) 2014 06 27

(111) **25626**
(540) G fig
(141) 2014 06 27

(111) **25987**
(540) SR STANDARD fig
(141) 2014 06 27

(111) **25988**
(540) LOCKETS
(141) 2014 06 27

(111) **26210**
(540) fig
(141) 2014 06 27

(111) **26907**
(540) Siūlas fig
(141) 2014 06 27

(111) **26910**
(540) ineza fig
(141) 2014 06 27

(111) **28054**
(540) ADAST fig
(141) 2014 06 27

(111) **42961**
(540) LAIMIUKAS ŽURNALIUKAS FANTAZIJOS ŠALIES MYLĖTOJAMS fig
(141) 2014 06 26

(111) **48345**
(540) Mažasis Modelis fig
(141) 2014 06 26

(111) **49031**
(540) PANORAMA
(141) 2014 06 26

(111) **49612**
(540) GENERAL FROST
(141) 2014 06 26

(111) **49613**
(540) VALERI fig
(141) 2014 06 26

(111) **49615**
(540) arvi pašarai fig
(141) 2014 06 26

(111) **49618**
(540) ATUBRI
(141) 2014 06 26

(111) **49619**
(540) FYNDET
(141) 2014 06 26

(111) **49731**
(540) ROLLING fig
(141) 2014 06 26

(111) **49733**
(540) POXI-RAN
(141) 2014 06 26

(111) **49771**
(540) MEŠKUIČIŲ PARKETAS fig
(141) 2014 06 26

(111) **49773**
(540) ežys fig
(141) 2014 06 26

(111) **49778**
(540) ŠVEIKAS
(141) 2014 06 26

(111) **49779**
(540) CITYCASINO fig
(141) 2014 06 26

(111) **49780**
(540) LuxBALDAI fig
(141) 2014 06 26

(111) **49781**
(540) BAJORŲ UŽEIGA VIEŠBUČIŲ RESTORANŲ TINKLAS fig
(141) 2014 06 26

(111) **49783**
(540) LOVABLE
(141) 2014 06 26

(111) **49784**
(540) SMĖLYNĖ
(141) 2014 06 26

(111) **49811**
(540) NORDiC LiNE fig
(141) 2014 06 26

(111) **49815**
(540) THOREUS
(141) 2014 06 26

(111) **49843**
(540) ZIBAS fig
(141) 2014 06 26

(111) **49844**
(540) ALAUS Puta 1991 PALIŪNIŠKIS fig
(141) 2014 06 26

(111) **49845**
(540) Sidabrinė puta
(141) 2014 06 26

(111) **49846**
(540) L LISCO fig
(141) 2014 06 26

(111) **49847**
(540) LISCO BALTIC SERVICE fig
(141) 2014 06 26

(111) **49850**
(540) design capital fig
(141) 2014 06 26

(111) **49852**
(540) COLGATE HERBAL PROPOLIS
(141) 2014 06 26

(111) **49853**
(540) Colgate Herbal Propolis fig
(141) 2014 06 26

(111) **49854**
(540) HORN 100 NAMŲ KINŲ RASK! fig
(141) 2014 06 26

(111) **49877**
(540) LOTOS
(141) 2014 06 26

(111) **49879**
(540) MAXIMUM fig
(141) 2014 06 26

(111) **49882**
(540) KOMETA
(141) 2014 06 26

(111) **49883**
(540) LAISVAS RITMAS! MIX ALITA fig
(141) 2014 06 26

(111) **49922**
(540) NaZi fig
(141) 2014 06 26

(111) **49923**
(540) VICTORY
(141) 2014 06 26

(111) **49924**
(540) AMBERLUX
(141) 2014 06 26

(111) **49925**
(540) BETOPLAST
(141) 2014 06 26

(111) **49926**
(540) MEBIUS IT fig
(141) 2014 06 26

(111) **49928**
(540) PREMIUM Gera VODKA CURRANT fig
(141) 2014 06 26

(111) **49929**
(540) PREMIUM Gera VODKA VANILLA fig
(141) 2014 06 26

(111) **49932**
(540) SPICE
(141) 2014 06 26

(111) **49933**
(540) PROVINCIJA
(141) 2014 06 26

(111) **49934**
(540) PROVINCIJA
(141) 2014 06 26

(111) **49961**
(540) NUANCES
(141) 2014 06 26

(111) **49963**
(540) STATER fig
(141) 2014 06 26

(111) **49965**
(540) TELKONSA
(141) 2014 06 26

(111) **49990**
(540) RALLIART fig
(141) 2014 06 26

(111) **49991**
(540) SULEND
(141) 2014 06 26

(111) **49992**
(540) PANEVĖŽIO KRAŠTOTYROS MUZIEJUS fig
(141) 2014 06 26

(111) **49995**
(540) Karalius Mindaugas fig
(141) 2014 06 26

(111) **49998**
(540) REXFOAM
(141) 2014 06 26

(111) **49999**
(540) INEXFOAM
(141) 2014 06 26

(111) **50000**
(540) SIMPLIRIX
(141) 2014 06 26

(111) **50002**
(540) fig
(141) 2014 06 26

(111) **50004**
(540) STRATTERA
(141) 2014 06 26

(111) **50005**
(540) Pristatyk save fig
(141) 2014 06 26

(111) **50019**
(540) Rūtos paslaptis fig
(141) 2014 06 26

(111) **50020**
(540) mine & moda fig
(141) 2014 06 26

(111) **50040**
(540) JETIX
(141) 2014 06 26

(111) **50041**
(540) IEVOS SODAI fig
(141) 2014 06 26

(111) **50042**
(540) SIRINA fig
(141) 2014 06 26

(111) **50048**
(540) BALTIJOS
(141) 2014 06 26

(111) **50049**
(540) e-Vaistai
(141) 2014 06 26

(111) **50053**
(540) VADO
(141) 2014 06 26

(111) **50054**
(540) R RADICAL LIFESTYLE fig
(141) 2014 06 26

(111) **50055**
(540) FIESTA
(141) 2014 06 26

(111) **50056**
(540) VAISIŲ ROJUS
(141) 2014 06 26

(111) **50057**
(540) MIŠKO KRAITĖ
(141) 2014 06 26

(111) **50093**
(540) 3 call fig
(141) 2014 06 26

(111) **50094**
(540) THREE CALL
(141) 2014 06 26

(111) **50095**
(540) VIRKŠTININKŲ DVARO UŽEIGA
(141) 2014 06 26

(111) **50098**
(540) KIAUNUPĖ fig
(141) 2014 06 26

(111) **50099**
(540) FHM
(141) 2014 06 26

(111) **50101**
(540) SATURNAS fig
(141) 2014 06 26

(111) **50102**
(540) KURŠIŲ LINIJA fig
(141) 2014 06 26

(111) **50104**
(540) fig
(141) 2014 06 26

(111) **50108**
(540) Alokozay Celebrate the moment fig
(141) 2014 06 26

(111) **50173**
(540) ELECTRO WORLD
(141) 2014 06 26

(111) **50243**
(540) LMPA LIETUVOS MĖSOS PERDIRBĖJŲ ASOCIACIJA fig
(141) 2014 06 26

(111) **50244**
(540) terra bella fig
(141) 2014 06 26

(111) **50279**
(540) Ūkio fig
(141) 2014 06 26

(111) **50280**
(540) GAR 2 MAS fig
(141) 2014 06 26

(111) **50281**
(540) CAMEL 90th ANNIVERSARY fig
(141) 2014 06 26

(111) **50282**
(540) CHOPIN
(141) 2014 06 26

(111) **50300**
(540) ORLOGIN
(141) 2014 06 26

(111) **50305**
(540) EMERAS
(141) 2014 06 26

(111) **50364**
(540) Bella VILA fig
(141) 2014 06 26

(111) **50414**
(540) HAN
(141) 2014 06 26

(111) **50416**
(540) VILNIAUS ALUS fig
(141) 2014 06 26

(111) **50417**
(540) ESTHETIQUE fig
(141) 2014 06 26

(111) **50560**
(540) CARSKOJE SELO Katpedele fig
(141) 2014 06 26

(111) **50616**
(540) easy travel fig
(141) 2014 06 26

(111) **50619**
(540) Herbal Propolis fig
(141) 2014 06 26

(111) **50647**
(540) GREEN STORE fig
(141) 2014 06 26

(111) **50648**
(540) a fig
(141) 2014 06 26

(111) **50649**
(540) i-appli fig
(141) 2014 06 26

(111) **50650**
(540) i-mode
(141) 2014 06 26

(111) **50651**
(540) i-shot
(141) 2014 06 26

(111) **50652**
(540) aPPLI fig
(141) 2014 06 26

(111) **50653**
(540) i-shot fig
(141) 2014 06 26

(111) **50654**
(540) i MODE fig
(141) 2014 06 26

(111) **50714**
(540) TPC fig
(141) 2014 06 26

(111) **51025**
(540) KAŠGARIJA fig
(141) 2014 06 26

(111) **51134**
(540) CENTRAL GYM fig
(141) 2014 06 26

---

(111) **51229**
(540) techno + fig
(141) 2014 06 26

---

(111) **51296**
(540) PELENĖ
(141) 2014 06 26

---

(111) **51334**
(540) TESA fig
(141) 2014 06 26

---

(111) **51379**
(540) EY LAW fig
(141) 2014 06 26

---

(111) **51539**
(540) e-server lt www e-server lt fig
(141) 2014 06 26

---

(111) **51604**
(540) hotels lt fig
(141) 2014 06 26

---

(111) **51652**
(540) TELETECH
(141) 2014 06 26

Ženklo perdavimas pagal Lietuvos Respublikos prekių ženklų įstatymo 43 straipsnį

(111) **6694**
(540) FINLANDIA fig
Perėmėjo pavadinimas/vardas, pavardė/, adresas, valstybės kodas, teisių apimtis, sutarties/akto data
(732) BROWN-FORMAN FINLAND LTD, Porkkalankatu 24, 00180 Helsinki, FI
(740) Marius Jakulis - Jason, 3, AAA Law, J. Jasinskio g. 16 A, LT-03163 Vilnius, LT
(580) 2014 06 02

---

(111) **21953**
(540) fig
Perėmėjo pavadinimas/vardas, pavardė/, adresas, valstybės kodas, teisių apimtis, sutarties/akto data
(732) UAB „VILNIAUS RAFINAVIMO GAMYKLA“, Zietelos g. 3, LT-03160 Vilnius, LT
(580) 2014 06 25

---

(111) **27114**
(540) Pm fig
Perėmėjo pavadinimas/vardas, pavardė/, adresas, valstybės kodas, teisių apimtis, sutarties/akto data
(732) UAB „PRAMONINĖS METALO KONSTRUKCIJOS“, Perkūno al. 24-34, LT-44225 Kaunas, LT
(740) Aurelija Šidlauskienė, 25, Dr. V. Šidlauskas ir partneriai, UAB, K. Būgos g. 29, LT-44326 Kaunas, LT
(580) 2014 06 06

---

(111) **35527**
(540) CHIRON THERAPEUTICS
Perėmėjo pavadinimas/vardas, pavardė/, adresas, valstybės kodas, teisių apimtis, sutarties/akto data
(732) GRIFOLS WORLDWIDE OPERATIONS LIMITED, Embassy House, Ballsbridge, Dublin 4, IE
(740) Reda Žabolienė, 7, Advokatės Redos Žabolienės kontora METIDA, Verslo centras VERTAS, Gynėjų g. 16, LT-01109 Vilnius, LT
(580) 2014 06 17

---

(111) **36848**
(540) BC ŽALGIRIS
Perėmėjo pavadinimas/vardas, pavardė/, adresas, valstybės kodas, teisių apimtis, sutarties/akto data
(732) VŠĮ „ŽALGIRIO KREPŠINIO CENTRAS“, Karaliaus Mindaugo pr. 50, LT-44334 Kaunas, LT
(740) Jolanta Špakauskaitė, Maironio g. 40-1, LT-44248, Kaunas, LT
(580) 2014 06 17

---

(111) **36875**
(540) KK „ŽALGIRIS“
Perėmėjo pavadinimas/vardas, pavardė/, adresas, valstybės kodas, teisių apimtis, sutarties/akto data
(732) VŠĮ „ŽALGIRIO KREPŠINIO CENTRAS“, Karaliaus Mindaugo pr. 50, LT-44334 Kaunas, LT
(740) Jolanta Špakauskaitė, Maironio g. 40-1, LT-44248, Kaunas, LT
(580) 2014 06 17

---

(111) **37305**
(540) CHIRON
Perėmėjo pavadinimas/vardas, pavardė/, adresas, valstybės kodas, teisių apimtis, sutarties/akto data
(732) GRIFOLS WORLDWIDE OPERATIONS LIMITED, Embassy House, Ballsbridge, Dublin 4, IE
(740) Reda Žabolienė, 7, Advokatės Redos Žabolienės kontora METIDA, Verslo centras VERTAS, Gynėjų g. 16, LT-01109 Vilnius, LT
(580) 2014 06 17

---

(111) **39611**
(540) CANAL SATELLITE fig
Perėmėjo pavadinimas/vardas, pavardė/, adresas, valstybės kodas, teisių apimtis, sutarties/akto data
(732) GROUPE CANAL+, 1 Place du Spectacle, 92130 Issy les Moulineaux, FR
(740) Reda Žabolienė, 7, Advokatės Redos Žabolienės kontora METIDA, Verslo centras VERTAS, Gynėjų g. 16, LT-01109 Vilnius, LT
(580) 2014 06 19

---

(111) **44161**
Perėmėjo pavadinimas/vardas, pavardė/, adresas, valstybės kodas, teisių apimtis, sutarties/akto data
(732) VŠĮ „ŽALGIRIO KREPŠINIO CENTRAS“, Karaliaus Mindaugo pr. 50, LT-44334 Kaunas, LT
(740) Jolanta Špakauskaitė, Maironio g. 40-1, LT-44248, Kaunas, LT
(580) 2014 06 17

---

(111) **53648**
(540) MOTOWi 4 fig
Perėmėjo pavadinimas/vardas, pavardė/, adresas, valstybės kodas, teisių apimtis, sutarties/akto data
(732) MOTOROLA TRADEMARK HOLDINGS, LLC, 600 North U.S. Highway 45, Libertyville, IL 60048, US
(740) Marius Jakulis - Jason, 3, AAA Law, J. Jasinskio g. 16 A, LT-03163 Vilnius, LT
(580) 2014 06 18

---

(111) **53955**
(540) BC ŽALGIRIS fig
Perėmėjo pavadinimas/vardas, pavardė/, adresas, valstybės kodas, teisių apimtis, sutarties/akto data
(732) VŠĮ „ŽALGIRIO KREPŠINIO CENTRAS“, Karaliaus Mindaugo pr. 50, LT-44334 Kaunas, LT
(740) Jolanta Špakauskaitė, Maironio g. 40-1, LT-44248, Kaunas, LT
(580) 2014 06 17

---

(111) **56977**
(540) SS SLENKANČIOS SISTEMOS fig
Perėmėjo pavadinimas/vardas, pavardė/, adresas, valstybės kodas, teisių apimtis, sutarties/akto data
(732) UAB „LORTE STUDIO“, Karaliaučiaus g. 7-42, LT-06281 Vilnius, LT
(740) Vilija Viešūnaitė, 56, Advokatų profesinė bendrija „TRINITI LT“, L. Stuokos - Gucevičiaus g. 9, LT-01122 Vilnius, LT
(580) 2014 06 25

---

(111) **57283**
(540) AUTOAKSTĖ fig
Perėmėjo pavadinimas/vardas, pavardė/, adresas, valstybės kodas, teisių apimtis, sutarties/akto data
(732) UAB „AKSTĖ-SERVISAS“, Taikos pr.139A, LT-51131 Kaunas, LT
(740) Nijolė Nemcevičienė, 19, Nijolės Nemcevičienės patentinių paslaugų firma, Laisvės al. 101A - 105, LT-44291 Kaunas, LT
(580) 2014 06 03

---

(111) **62056**
(540) KARŽYGIŲ fig
Perėmėjo pavadinimas/vardas, pavardė/, adresas, valstybės kodas, teisių apimtis, sutarties/akto data
(732) EDUARDAS INTS, Lušių g. 25-4, LT-08101 Vilnius, LT
(580) 2014 06 18

---

(111) **63794**
(540) Dyl.lt
Perėmėjo pavadinimas/vardas, pavardė/, adresas, valstybės kodas, teisių apimtis, sutarties/akto data
(732) UAB „OX ENERGY“, Maišiagalos g. 23, LT-08213 Vilnius, LT
(740) Vilija Viešūnaitė, 56, Advokatų profesinė bendrija „TRINITI LT“, L. Stuokos - Gucevičiaus g. 9, LT-01122 Vilnius, LT
(580) 2014 06 25

---

(111) **64023**
(540) FINLANDIA VODKA OF FINLAND fig
Perėmėjo pavadinimas/vardas, pavardė/, adresas, valstybės kodas, teisių apimtis, sutarties/akto data
(732) BROWN-FORMAN FINLAND LTD, Porkkalankatu 24, 00180 Helsinki, FI
(740) Marius Jakulis - Jason, 3, AAA Law, J. Jasinskio g. 16 A, LT-03163 Vilnius, LT
(580) 2014 06 02

---

(111) **64369**
(540) NANCY
Perėmėjo pavadinimas/vardas, pavardė/, adresas, valstybės kodas, teisių apimtis, sutarties/akto data
(732) EDUARDAS INTS, Lušių g. 25-4, LT-08101 Vilnius, LT
(580) 2014 06 18

---

(111) **64821**
(540) FINLANDIA VODKA OF FINLAND fig
Perėmėjo pavadinimas/vardas, pavardė/, adresas, valstybės kodas, teisių apimtis, sutarties/akto data
(732) BROWN-FORMAN FINLAND LTD, Porkkalankatu 24, 00180 Helsinki, FI
(740) Marius Jakulis - Jason, 3, AAA Law, J. Jasinskio g. 16 A, LT-03163 Vilnius, LT
(580) 2014 06 02

---

(111) **64943**
(540) MediCA klinika fig
Perėmėjo pavadinimas/vardas, pavardė/, adresas, valstybės kodas, teisių apimtis, sutarties/akto data
(732) UAB „MEDICA KLINIKA“, Taikos g. 5-48, LT-26112 Elektrėnai, LT
(740) Reda Žabolienė, 7, Advokatės Redos Žabolienės kontora METIDA, Verslo centras VERTAS, Gynėjų g. 16, LT-01109 Vilnius, LT
(580) 2014 06 11

---

(111) **66377**
(540) KLAUSK SPECIALISTO fig
Perėmėjo pavadinimas/vardas, pavardė/, adresas, valstybės kodas, teisių apimtis, sutarties/akto data
(732) TG MEDIA, UAB, A. Tumėno g. 4, LT-01109 Vilnius, LT
(580) 2014 06 12

---

(111) **66378**
(540) STATYK! fig
Perėmėjo pavadinimas/vardas, pavardė/, adresas, valstybės kodas, teisių apimtis, sutarties/akto data

(732) TG MEDIA, UAB, A. Tumėno g. 4, LT-01109 Vilnius, LT

(580) 2014 06 12

---

(111) **66853**

(540) JĖGERIŲ TROFĖJAI

Perėmėjo pavadinimas/vardas, pavardė/, adresas, valstybės kodas, teisių apimtis, sutarties/akto data

(732) EDUARDAS INTS, Lušių g. 25-4, LT-08101 Vilnius, LT

(580) 2014 06 18

---

(111) **67005**

(540) NAMAS ir AŠ fig

Perėmėjo pavadinimas/vardas, pavardė/, adresas, valstybės kodas, teisių apimtis, sutarties/akto data

(732) TG MEDIA, UAB, A. Tumėno g. 4, LT-01109 Vilnius, LT

(580) 2014 06 12

---

(111) **67985**

(540) tendencijos fig

Perėmėjo pavadinimas/vardas, pavardė/, adresas, valstybės kodas, teisių apimtis, sutarties/akto data

(732) TG MEDIA, UAB, A. Tumėno g. 4, LT-01109 Vilnius, LT

(580) 2014 06 12

---

(111) **68309**

(540) Aroma de Herbis

Perėmėjo pavadinimas/vardas, pavardė/, adresas, valstybės kodas, teisių apimtis, sutarties/akto data

(732) EDUARDAS INTS, Lušių g. 25-4, LT-08101 Vilnius, LT

(580) 2014 06 18

Registracijos pripažintos negaliojančiomis pagal Lietuvos Respublikos prekių ženklų įstatymo 46 straipsnį

111) **38948**
(540) BE TABU fig
(580) 2014 03 07

Licencijos (sublicencijos) suteikimas pagal Lietuvos Respublikos prekių ženklų įstatymo 44 straipsnį

(111) **6364**
(540) GERC fig
(791) UAB „BALTICAR“, Kalvarijų 14 LT-09309, Vilnius, LT
(793) 2014 12 31
neišimtinė
(580) 2014 06 18

Ženklai, išregistruoti pagal Lietuvos Respublikos prekių ženklų įstatymo 24 straipsnį

(111) **69160**
(540) Hepaxan fig
(580) 2014 06 27

Teisės į ženklą įkeitimo išregistravimas pagal Lietuvos Respublikos prekių ženklų įstatymo 45 straipsnį

(111) **50715**
(540) fig
(732) UAB „VALDORFO DIDMENOS“, V.Sirokomlės g. 36, Nemėžio k., LT-13260 Vilniaus r., LT
Įkeitimo išregistravimo dokumento numeris, data
20220140033868
2014 06 02
(580) 2014 06 04

---

(111) **50716**
(540) Valdorfo fig
(732) UAB „VALDORFO DIDMENOS“, V.Sirokomlės g. 36, Nemėžio k., LT-13260 Vilniaus r., LT
Įkeitimo išregistravimo dokumento numeris, data
20220140033868
2014 06 02
(580) 2014 06 04

Teisės į ženklą areštas pagal Lietuvos Respublikos prekių ženklų įstatymo 45 straipsnį

(111) **35512**
(540) A2 RADIJO STOTIS
(450) 1999 11 25
(732) V.IVANAUSKO INDIVIDUALI FIRMA “VYDAS”, Laisvės pr.3, LT-04215 Vilnius, LT
Areštavusi institucija:antstolis Dainius Šidlauskas
Arešto dokumento numeris, data
2014030132
2014 06 03
(580) 2014 06 06

---

(111) **35513**
(540) A2 fig
(450) 1999 11 25
(732) V.IVANAUSKO INDIVIDUALI FIRMA “VYDAS”, Laisvės pr.3, LT-04215 Vilnius, LT
Areštavusi institucija:antstolis Dainius Šidlauskas
Arešto dokumento numeris, data
2014030132
2014 06 03
(580) 2014 06 06

---

(111) **63316**
(540) AUDIOPULSAS PROFESIONALIOS GARSO IR APSAUGOS SISTEMOS fig
(450) 2011 04 26
(732) UAB “AUDIOPULSAS”, Kalvarijų g.296, LT-08420 Vilnius, LT
Areštavusi institucija:antstolis Donatas Kisielius
Arešto dokumento numeris, data
2014032605
2014 06 16
(580) 2014 06 17

Atitaisymai

(111) **25435**

(540) Jūros akmenėliai

Biuro atitaisymas

Paskelbta: Išradimai. Dizainas. Prekių ženklai. 2014/01, puslapis 467:

(732) A. GRICEVIČIAUS LIETUVIŲ SALDAINIŲ FABRIKAS “RŪTA”, Tilžės g. 133, LT-76349 Šiauliai

Atitaisymas:

(732) UAB “RŪTA”, Tilžės g. 133, LT-76319 Šiauliai

Atitaisymo data: 2014 06 03

Tarptautinės ženklo registracijos, pripažintos negaliojančiomis Lietuvos Respublikoje pagal Lietuvos Respublikos prekių ženklų įstatymo 34 straipsnį

(800) **1 166 866**

(540) DOMOLINE, fig

Pripažinta negaliojančia prekių ir (ar) paslaugų sąrašo dalis

(511) 3 klasė.

21 kilimų dulkintuvai (rankiniai); kempinės buities reikmėms; skalbimo lentos (rintės); elnenos šluostukai; poliravimo oda; blizginamosios medžiagos, išskyrus preparatus, popierių ir galąstuvus; šluotos; kaistuvų metaliniai raizginiai (šveistuvai); buitinės pirštinės; poliravimo pirštinės; virtuviniai švitriniai šveistuvai; šluostytuvai; skalbinių džiovyklos; drobinės grindų mazgotės; drobė valymui; dulkių šluostukai; baldų šluostukai; urnos, įtrauktos į šią klasę; plaušinės šluotos; indų plovimo šepečiai; rezervuarų ir konteinerių šepečiai; lempų stiklų šepečiai; kilimų valymo įtaisai; avalynės šepečiai; prausiamieji šepečiai; atmatų dėžės.

(141) *Sprendimo priėmimo data*

2014 05 27

---

(800) **1 167 753**

(540) BOY, fig

(141) *Sprendimo priėmimo data*

2014 05 22

VARDINĖ PREKIŲ ŽENKLŲ SAVININKŲ RODYKLĖ

(732) Ženklo savininkas, valstybės kodas	*(510) Klasifikacijos indeksas*	*(111) Liudijimo numeris*
„TKP SERVISAS“, LT	41	69107
„WALKCONSULTING“ UAB, LT	35	68999
AB „AMBER GRID“, LT	39	69014
	39	69015
	39	69124
	39	69125
	39	69126
	39	69127
	39	69128
	39	69129
AB „KAUNO ALUS“, LT	32	69063
AB LESTO, LT	1, 2, 3, 4, 5, 6, 7, 8, 9, 10, 11, 12, 13, 14, 15, 16, 17, 18, 19, 20, 21, 22, 23, 24, 25, 26, 27, 28, 29, 30, 31, 32, 33, 34, 35, 36, 37, 38, 39, 40, 41, 42, 43, 44, 45	69037
AKCINĖ BENDROVĖ „LIETUVOS DRAUDIMAS“, LT	36, 41	69156
AKCINĖ BENDROVĖ „VILNIAUS DEGTINĖ“, LT	33	69184
AKCINĖ BENDROVĖ „VOLFAS ENGELMAN“, LT	32	69000
AKCINĖ BENDROVĖ „ŽEMAITIJOS PIENAS“, LT	29	69033
	29	69034
	29	69047
ASOCIACIJA VILNIAUS KREPŠINIO SĄJUNGA, LT	41	69060
BALTIKA BREWERIES, RU	32	69151
BIUDŽETINĖ ĮSTAIGA VILNIAUS MIESTO KRIZIŲ CENTRAS, LT	43	69157
DELTA ELECTRONICS, INC, TW	7, 9, 11	69001
HONGTA TOBACCO (GROUP) CO, LTD, CN	34	69141
I. W. S. NOMINEE COMPANY LIMITED, GB	11	69089
INFORMACINĖS VISUOMENĖS PLĖTROS KOMITETAS PRIE SUSISIEKIMO MINISTERIJOS, LT	41	69093
JERRY LEIGHT OF CALIFORNIA, INC, US	9, 25	69002
	9, 25	69003
KAUNO KREDITO UNIJA, LT	36	69178
KONCERTINĖ ĮSTAIGA LIETUVOS NACIONALINĖ FILHARMONIJA, LT	41	69050
KTU STUDENTŲ ATSTOVYBĖ, LT	41	69113
LIETUVOS IR DANIJOS UŽDAROJI AKCINĖ BENDROVĖ „MINIJOS NAFA“, LT	4, 35, 37, 39, 42	69164
LIETUVOS PRAMONĖS PROFESINIŲ SĄJUNGŲ FEDERACIJA, LT	41	69057
MAŽŲ ALAUS DARYKLŲ ASOCIACIJA, LT	32	69094
MB „EXTREMO BELLO“, LT	44	69020

(732) *Ženklo savininkas, valstybės kodas*	*(510)* *Klasifikacijos indeksas*	*(111)* *Liudijimo numeris*
MB „MIRACULO“, LT	43	69049
MB „RAUDONĖLIO PICA“, LT	43	69032
MB „TRIMATĖS IDĖJOS“, LT	42	69114
OWL INTERNATIONAL PTE LTD, SG	30	69008
RELIGINĖ BENDRUOMENĖ MEDITACIJOS CENTRAS „OJAS“, LT	41	69048
SCAENT HOLDINGS COOEPERATIE U.A., NL	16, 38, 41	69011
	16, 38, 41	69012
SEARA ALIMENTOS LTDA., BR	29	68998
SRL „LUVIMAP GRUP“, MD	29	69079
TG MEDIA, UAB, LT	16, 41	69009
TUKUMA PIENS A/S, LV	29, 30	69080
UAB „AD BALTIC“, LT	35, 37, 39	69065
UAB „AIVITA“, LT	35	69142
UAB „AKARA“, LT	5	69095
UAB „AKMI“, LT	35, 37, 40	69004
UAB „ALPHA ADVISORS“, LT	36	69173
UAB „AMIDONA“, LT	12, 28	69026
UAB „ASMENIŠKAI JUMS“, LT	41	69024
UAB „AUTOIDĖJA“, LT	7, 9, 11, 12	69131
	7, 9, 11, 12	69133
UAB „AUTVADITA“, LT	12, 37	69121
UAB „BAIVA“, LT	30	69061
UAB „BALTIC VESCO“, LT	30	69183
UAB „BIOINVEST“, LT	9, 11	69136
UAB „BIOVELA“, LT	29	69017
	29	69180
UAB „BIRŽŲ DUONA“, LT	30	69170
	30	69171
UAB „DALMANA“, LT	43	69158
UAB „DEED BALTIC“, LT	35, 36, 45	69088
UAB „DIENA MEDIA NEWS“, LT	41	69022
UAB „EUROCOM“, LT	38	69187
	38	69188
	38	69189
	38	69190
UAB „EURONEVO“, LT	41	69030
UAB „FOTO BITĖS“, LT	40	69185
UAB „GAMTOS NAMAI“, LT	35	69117
UAB „GENERAL FINANCING“, LT	36	69146
UAB „GERAS VARIANTAS“, LT	43	69018
UAB „GEROVĖ“, LT	16, 35	69111
UAB „GO PLANET TRAVEL“, LT	39, 43	69119
UAB „HAU KNYGOS“, LT	16, 43	69098
UAB „IDENTIA“, LT	40	69110
UAB „IDW METALAS IR MEDIENA“, LT	6, 20, 35	69038
UAB „IDW“, LT	6, 20, 35, 43, 44	69039
UAB „INTERVIGA“, LT	4	69132
	4	69135
UAB „ITALIANA LT“, LT	33	69005
UAB „KRASTA AUTO“, LT	12, 37	69130
UAB „KROSNYS IR KROSNELĖS“, LT	4, 35, 37	69161

(732) Ženklo savininkas, valstybės kodas	*(510) Klasifikacijos indeksas*	*(111) Liudijimo numeris*
	35, 37	69162
UAB „KUSTODIJA“, LT	1, 35	69104
	1, 35	69105
UAB „LIETUVOS ASFALTAS“, LT	37	68997
UAB „LJ78“, LT	30, 43	69036
	43	69150
UAB „LL INVESTICIJOS“, LT	4, 35, 36, 37, 39, 42	69163
	4, 35, 36, 37, 39, 42	69165
UAB „MALSENA PLIUS“, LT	30	69041
	30	69042
	30	69043
	30	69044
	30	69072
	30	69073
	30	69074
	30	69075
	30	69076
	30	69077
UAB „MANIAKAI“, LT	41	69058
	41	69059
UAB „METALO FORMA“, LT	6, 14, 16, 40	69108
UAB „MOTOTOJA“, LT	12	69068
	12	69069
	12	69070
UAB „NATURAL NORTH CAVIAR“, LT	29, 30, 31	69176
UAB „NUBO.TV“, LT	9, 16, 35, 38	68996
UAB „OLYMPIC CASINO GROUP BALTIJA“, LT	41	69103
UAB „PALINK“, LT	29, 30, 31, 32, 33, 35, 43	69086
	29, 30, 31, 32, 33, 35, 43	69087
UAB „PARTS BALTIC“, LT	35	69071
UAB „PRIME LEASING“, LT	39	69134
UAB „PROBIOSANUS“, LT	3, 35	69112
UAB „RIMI LIETUVA“, LT	29, 31, 32	69081
	29, 31, 32	69082
	29, 30, 31	69083
	29, 30, 31	69084
UAB „RINKOS AIKŠTĖ“, LT	16	69166
UAB „SAMOLĖ“, LR	43	69153
UAB „SMART TRADING“, LT	1, 9	69186
UAB „SMILTAINIS IR KO“, LT	16	69179
UAB „SPORTFAN“, LT	35	69191
UAB „STIKLIAI“, LT	43	69172
UAB „STILIAUS IDĖJOS“, LT	25	69010
UAB „STOGINTA“, LT	37	69099
UAB „SUPER NAMAI“, LT	16, 35	69100
UAB „SUSHI STARS“, LT	43	69035
UAB „TOP MASTER GROUP“, LT	35, 41	69109
UAB „UCOBAS“, LT	43	69123
UAB „UGO PROJEKTAI“, LT	43	69148
UAB „UŽUPIO NAMAS“, LT	43	69056
UAB „VITA LUNA“, LT	43	69101

(732) Ženklo savininkas, valstybės kodas	*(510) Klasifikacijos indeksas*	*(111) Liudijimo numeris*
UAB „VITAGA“ IR KO, LT	35	69102
UAB „ŠMATAS“, LT	41, 44	69040
UAB „ŠVYTURYS-UTENOS ALUS“, LT	32	69091
	32	69092
	32	69167
	32	69168
	32	69169
UAB INTER-SILO, LT	37	69090
UAB KVARKAS, LT	24	69177
UAB MIKUS, LT	28	69031
UAB PROMAKSA, LT	9	69175
UŽDAROJI AKCINĖ BENDROVĖ „BIRŽŲ ALUS“, LT	32	69045
	32	69046
UŽDAROJI AKCINĖ BENDROVĖ „INTER KRASTA“, LT	12, 37	69137
	12, 37	69138
	12, 35	69139
UŽDAROJI AKCINĖ BENDROVĖ „KALNAPILIO-TAURO GRUPĖ“, LT	32	69051
	32	69052
	32	69053
	32	69054
	32	69055
UŽDAROJI AKCINĖ BENDROVĖ „KAROLITAS“, LT	25	69106
UŽDAROJI AKCINĖ BENDROVĖ „LAISVAS IR NEPRIKLAUSOMAS KANALAS“, LT	35, 38, 41	69006
UŽDAROJI AKCINĖ BENDROVĖ „YIT KAUSTA BŪSTAS“, LT	36	69021
VALIO LTD, FI	5, 29, 30, 32	69066
	5, 29, 30, 32	69067
VLAKTOR TRADING LIMITED, CY	32, 33	69062
VŠĮ „KINFO.LT“, LT	41	69118
VŠĮ MEDIA IR ŠOKIŲ STUDIJA „GATVĖS ŠOKIAI“, LT	41	69013
WIX-FILTRON Sp. Z o.o., PL	1, 7, 16	69122
ZAO „TECHNONICOL“, RU	17, 19	69152
ZHENGZHOU YUTONG BUS CO, LTD, CN	12, 37	69182
ALEKSANDRAS MACEINA, LT	16	69120
ARTŪRAS MICKEVIČIUS, LT	29	69115
ASTA ŠERKŠNIENĖ, LT	41	69140
AUDRIUS RIČKUS, LT	35	69019
AURIMAS RABAČIUS, LT	35	69085
DAINIUS MATIJOŠAITIS, LT	29, 30, 32	69016
EMILIJA ŠULGAITĖ, LT	42	69064
IEVA JUOZĖNAITĖ, LT	42	69064
JEANNETTE HELEN GABRIELLA ALMSTROEM, LT	24, 25, 35	69174
JONAS PLATELIS, LT	45	69078
JURGITA SURPLIENĖ, LT	16	69027
KRISTINA LISAUSKĖ, LT	18, 25	69116
LINA ŽEMAITĖ, LT	35	69143
MANTAS PETRUŠKEVIČIUS, LT	19, 20, 36, 37	69025
MARGARITA PAKNIENĖ, LT	20	69029
MARIUS BŪTĖNAS, LT	41	69028

(732) *Ženklo savininkas, valstybės kodas*	*(510)* *Klasifikacijos indeksas*	*(111)* *Liudijimo numeris*
NEIVIDAS BIRIUKOVAS, LT	41	69147
RENATA LYNIKIENĖ, LT	35, 41	69145
RITA TĖVAINIENĖ, LT	20, 40	69007
ROLANDAS STONIS, LT	37	69099
ROMAS GIMBUTIS, LT	14, 35	69154
	14, 35	69155
SAULIUS MEILUTIS, GB	36, 41	69144
SNIEGUOLĖ ŠERMUKŠNĖ, LT	45	69078
SONATA KRALIKAITĖ, GB	18, 25, 35	69181
TADAS ČERNIAUSKAS, LT	16, 35, 41	69096
VALERIJ GIGEVIČ, LT	44	69097
VIAČESLAV ALEKSEJEV, LT	19, 20, 36, 37	69025
VYTAUTAS BĖKŠTA, LT	22, 37, 42	69023
VYTAUTAS MILBUTAS, LT	41	69149
ŽANA KONOVALOVA, LT	5	69159

SISTEMINĖ PREKIŲ ŽENKLŲ RODYKLĖ

(510) Klasifikacijos indeksas	(111) Liudijimo numeris
1	69037, 69104, 69105, 69122, 69186
2	69037
3	69037, 69112
4	69037, 69132, 69135, 69161, 69163, 69164, 69165
5	69037, 69066, 69067, 69095, 69159
6	69037, 69038, 69039, 69108
7	69001, 69037, 69122, 69131, 69133
8	69037
9	68996, 69001, 69002, 69003, 69037, 69131, 69133, 69136, 69175, 69186
10	69037
11	69001, 69037, 69089, 69131, 69133, 69136
12	69026, 69037, 69068, 69069, 69070, 69121, 69130, 69131, 69133, 69137, 69138, 69139, 69182
13	69037
14	69037, 69108, 69154, 69155
15	69037
16	68996, 69009, 69011, 69012, 69027, 69037, 69096, 69098, 69100, 69108, 69111, 69120, 69122, 69166, 69179
17	69037, 69152
18	69037, 69116, 69181
19	69025, 69037, 69152
20	69007, 69025, 69029, 69037, 69038, 69039
21	69037
22	69023, 69037
23	69037
24	69037, 69174, 69177
25	69002, 69003, 69010, 69037, 69106, 69116, 69174, 69181
26	69037
27	69037
28	69026, 69031, 69037
29	68998, 69016, 69017, 69033, 69034, 69037, 69047, 69066, 69067, 69079, 69080, 69081, 69082, 69083, 69084, 69086, 69087, 69115, 69176, 69180
30	69008, 69016, 69036, 69037, 69041, 69042, 69043, 69044, 69061, 69066, 69067, 69072, 69073, 69074, 69075, 69076, 69077, 69080, 69083, 69084, 69086, 69087, 69170, 69171, 69176, 69183
31	69037, 69081, 69082, 69083, 69084, 69086, 69087, 69176
32	69000, 69016, 69037, 69045, 69046, 69051, 69052, 69053, 69054, 69055, 69062, 69063, 69066, 69067, 69081, 69082, 69086, 69087, 69091, 69092, 69094, 69151, 69167, 69168, 69169
33	69005, 69037, 69062, 69086, 69087, 69184
34	69037, 69141
35	68996, 68999, 69004, 69006, 69019, 69037, 69038, 69039, 69065, 69071, 69085, 69086, 69087, 69088, 69096, 69100, 69102, 69104, 69105, 69109, 69111, 69112, 69117, 69139, 69142, 69143, 69145, 69154, 69155, 69161, 69162, 69163, 69164, 69165, 69174, 69181, 69191

(510) Klasifikacijos indeksas	(111) Liudijimo numeris
36	69021, 69025, 69037, 69088, 69144, 69146, 69156, 69163, 69165, 69173, 69178
37	68997, 69004, 69023, 69025, 69037, 69065, 69090, 69099, 69121, 69130, 69137, 69138, 69161, 69162, 69163, 69164, 69165, 69182
38	68996, 69006, 69011, 69012, 69037, 69187, 69188, 69189, 69190
39	69014, 69015, 69037, 69065, 69119, 69124, 69125, 69126, 69127, 69128, 69129, 69134, 69163, 69164, 69165
40	69004, 69007, 69037, 69108, 69110, 69185
41	69006, 69009, 69011, 69012, 69013, 69022, 69024, 69028, 69030, 69037, 69040, 69048, 69050, 69057, 69058, 69059, 69060, 69093, 69096, 69103, 69107, 69109, 69113, 69118, 69140, 69144, 69145, 69147, 69149, 69156
42	69023, 69037, 69064, 69114, 69163, 69164, 69165
43	69018, 69032, 69035, 69036, 69037, 69039, 69049, 69056, 69086, 69087, 69098, 69101, 69119, 69123, 69148, 69150, 69153, 69157, 69158, 69172
44	69020, 69037, 69039, 69040, 69097
45	69037, 69078, 69088

NUMERINĖ PREKIŲ ŽENKLŲ RODYKLĖ

(210) Paraiškos numeris	(111) Liudijimo numeris	(210) Paraiškos numeris	(111) Liudijimo numeris
2012 1185	68996	2013 0785	69101
2012 1388	68997	2013 0858	69102
2012 1985	69094	2013 0932	69103
2012 1990	69175	2013 0936	69104
2012 2005	69095	2013 0937	69105
2012 2042	68998	2013 0959	69011
2012 2066	68999	2013 0960	69012
2012 2180	69000	2013 0961	69013
2012 2188	69001	2013 0963	69014
2012 2213	69002	2013 0964	69015
2012 2214	69003	2013 0974	69016
2012 2235	69004	2013 0975	69017
2012 2274	69005	2013 0981	69018
2013 0009	69006	2013 0988	69019
2013 0080	69057	2013 0993	69020
2013 0093	69007	2013 1010	69106
2013 0094	69008	2013 1015	69107
2013 0098	69009	2013 1019	69108
2013 0449	69176	2013 1025	69109
2013 0620	69096	2013 1030	69110
2013 0621	69097	2013 1038	69111
2013 0689	69098	2013 1039	69112
2013 0744	69010	2013 1040	69113
2013 0775	69099	2013 1042	69114
2013 0781	69100	2013 1043	69115

(210) Paraiškos numeris	(111) Liudijimo numeris	(210) Paraiškos numeris	(111) Liudijimo numeris
2013 1049	69116	2013 1267	69129
2013 1057	69117	2013 1315	69030
2013 1062	69118	2013 1317	69031
2013 1063	69119	2013 1330	69032
2013 1076	69021	2013 1335	69130
2013 1078	69022	2013 1336	69131
2013 1097	69023	2013 1337	69132
2013 1125	69177	2013 1338	69133
2013 1128	69178	2013 1340	69134
2013 1145	69179	2013 1341	69135
2013 1147	69180	2013 1342	69136
2013 1148	69181	2013 1345	69137
2013 1152	69182	2013 1346	69138
2013 1175	69120	2013 1347	69139
2013 1194	69121	2013 1358	69183
2013 1199	69122	2013 1365	69184
2013 1200	69123	2013 1373	69140
2013 1212	69024	2013 1381	69141
2013 1217	69025	2013 1385	69142
2013 1226	69026	2013 1399	69143
2013 1229	69027	2013 1403	69144
2013 1230	69028	2013 1420	69145
2013 1260	69029	2013 1422	69033
2013 1262	69124	2013 1423	69034
2013 1263	69125	2013 1424	69035
2013 1264	69126	2013 1430	69036
2013 1265	69127	2013 1433	69037
2013 1266	69128	2013 1440	69038

(210) Paraiškos numeris	(111) Liudijimo numeris	(210) Paraiškos numeris	(111) Liudijimo numeris
2013 1441	69039	2013 1579	69072
2013 1446	69040	2013 1580	69073
2013 1458	69041	2013 1583	69074
2013 1459	69042	2013 1585	69075
2013 1461	69043	2013 1586	69076
2013 1462	69044	2013 1587	69077
2013 1463	69045	2013 1590	69078
2013 1464	69046	2013 1623	69185
2013 1466	69047	2013 1643	69151
2013 1501	69146	2013 1644	69152
2013 1508	69147	2013 1658	69153
2013 1510	69148	2013 1665	69154
2013 1511	69149	2013 1666	69155
2013 1518	69150	2013 1669	69156
2013 1525	69058	2013 1671	69079
2013 1526	69059	2013 1673	69080
2013 1537	69060	2013 1674	69081
2013 1540	69061	2013 1675	69082
2013 1551	69062	2013 1676	69083
2013 1552	69063	2013 1677	69084
2013 1559	69064	2013 1690	69085
2013 1560	69065	2013 1699	69086
2013 1561	69066	2013 1700	69087
2013 1562	69067	2013 1703	69088
2013 1572	69068	2013 1704	69089
2013 1573	69069	2013 1721	69048
2013 1574	69070	2013 1728	69049
2013 1578	69071	2013 1734	69050

(210) Paraiškos numeris	(111) Liudijimo numeris
2013 1736	69051
2013 1737	69052
2013 1738	69053
2013 1739	69054
2013 1740	69055
2013 1744	69056
2013 1783	69157
2013 1794	69158
2013 1797	69159
2013 1802	69161
2013 1803	69162
2013 1804	69163
2013 1805	69164
2013 1806	69165
2013 1807	69166
2013 1824	69186
2013 1829	69187
2013 1830	69188
2013 1831	69189
2013 1832	69190
2013 1834	69191
2013 1845	69167
2013 1846	69168
2013 1847	69169
2013 1850	69170
2013 1851	69171
2013 1855	69172
2013 1874	69173
2013 1944	69090
2013 1957	69091
2013 1958	69092
2013 2148	69174
2014 0146	69093

KETVIRTINĖ PREKIŲ ŽENKLŲ RODYKLĖ

(111) Registracijos numeris	(540) Ženklas	(732) Ženklo savininkas, valstybės kodas	(511) Klasifikacijos indeksas	Biuletenio numeris
68457	VIKSAS	UAB “VIKSAS”, LT	33, 35	2014/4
68458	BALT FEST	UAB “BILIETŲ PASAULIS”, LT	35, 41	2014/4
68459	ARGUMENTAS	TOMAS JAKUBAUSKAS, LT	36, 41, 42, 45	2014/4
68460	Greenline Logistics	UAB “GREENLINE LOGISTICS”, LT	39	2014/4
68461	CUP	AKCINĖ BENDROVĖ VILNIAUS CENTRINĖ UNIVERSALINĖ PARDUOTUVĖ, LT	35	2014/4
68462	SPA Nacionalinė asociacija	NACIONALINĖ SPA ASOCIACIJA, LT	35	2014/4
68463	Bon Bon cafe	UAB “SVYTĖ”, LT	43	2014/4
68464	LITTELFUSE	LITTELFUSE, INC, US	9	2014/4
68465	UOGA FROZEN YOGURT	UAB “SMILIUS SMALIŽIUS”, LT	43	2014/4
68466	FUNAI	FUNAI ELECTRIC CO, LTD, JP	9	2014/4
68467	CZECH INN PREMIUM LAGER ANNO 1871	UAB “3B SOLUTIONS”, LT	32	2014/4
68468	Eiip	EDITA IVANAUSKIENĖ, LT	16, 45	2014/4
68469	AmbeR circus	PETRAS VARIAKOJIS, LT	41	2014/4
68470	EURO VAISTINĖ Su Jumis, kai reikia	EUROAPOTHECA, UAB, LT	5, 35, 44	2014/4
68471	KTU TECHNORAMA	KAUNO TECHNOLOGIJOS UNIVERSITETAS, LT	41	2014/4
68472	BUON GIORNO trattoria smagu nustebinti	UAB “EUROKORNUS”, LT	35, 43	2014/4
68473	talio	EDVARDAS KUODIS, LT	20, 21, 28	2014/4
68474	A SPORTO KLUBAS AKMENA	ARVYDAS LIORANČAS, LT	41	2014/4
68475	NATURALIA	ŪKININKĖ AUDRA MIEŽANSKIENĖ, LT	29	2014/4
68476	MENAS KURTI SKONĮ	UAB “KAVINUKAS”, LT	30	2014/4
68477	SPIRIT FEEL THE FASHION	UAB “SOUND SPIRIT”, LT	35	2014/4
68478	SOHOKREDITAS	UAB “SOHO GROUP”, LT	36	2014/4
68479	SOHO KREDITAS	UAB “SOHO GROUP”, LT	36	2014/4
68480	PriceMate	MAŽOJI BENDRIJA “B2B GLOBAL SERVICES INC”, LT	9, 35, 36	2014/4

68481	SHOPSPY	UŽDAROJI AKCINĖ BENDROVĖ"PLIUS", LT	35, 36	2014/4
68482	IQPolls	UNIVERSAL POLLS, UAB, LT	9, 16, 35, 41, 42, 45	2014/4
68483	MANO VAISTINĖLĖ	EUROAPOTHECA, UAB, LT	5, 16, 35, 41, 44	2014/4
68484	Coffee Time	MB "COFFEE PLUS", LT	30, 35	2014/4
68485	SOLL professional refinishing	UAB "HELVINA", LT	1, 2, 3	2014/4
68486	CPO centrinė perkančioji organizacija	VŠĮ CPO LT, LT	35	2014/4
68487	OZ OZO TRIKAMPIS	UŽDAROJI AKCINĖ BENDROVĖ "BRP INVEST", LT	35	2014/4
68488	RIDO	UAB "VIČIŪNŲ GRUPĖ", LT	29	2014/4
68489		UAB "GENERAL FINANCING", LT	36	2014/4
68490	BIG FRUIT SINCE 1959	UAB "VAISIŲ SULTYS", LT	32	2014/4
68491	AUTOSERIO AUTOMOTIVE PRODUCTS	UAB "SENUKŲ PREKYBOS CENTRAS", LT	1, 2, 3, 9, 11, 12, 17, 22, 27	2014/4
68492	AUTOSERIO	UAB "SENUKŲ PREKYBOS CENTRAS", LT	1, 2, 3, 9, 11, 12, 17, 22, 27	2014/4
68493	NUOLAIDŲ MARATONAS	UAB "RIMI LIETUVA", LT	35	2014/4
68494	BAJORIŠKAS VERSLAS BE RIZIKOS	UAB "INVEST TOUR", LT	35	2014/4
68495	Fomeflex	UAB "TEGRA VS", LT	1, 17	2014/4
68496	Rekstera Uostamiesčio nekilnojamas turtas	ANDŽELA KARUNOS, LT LINA PAULAVIČIENĖ, LT	36	2014/4
68497	DIDŽIŲJŲ KUNIGAIKŠČIŲ PAGUNDOS	UŽDAROJI AKCINĖ BENDROVĖ "RŪTA", LT	30	2014/4
68498	numlex	UŽDAROJI AKCINĖ BENDROVĖ "MEDIAFON", LT	38, 42	2014/4
68499	izoltas	UAB "TELEDARBAS", LT	35, 37	2014/4
68500	AUTOMOBILIŲ APSAUGOS SISTEMOS SAUGOS SPEKTRAS	RAMŪNAS BUTKUS, LT	37	2014/4
68501	SMAK STILINGA MOTERIŠKA AVALYNĖ KIEKVIENAI	ŽANA STASIUKEVIČIENĖ, LT	25	2014/4
68502	"ŠVIESKIME VAIKUS" LABDAROS IR PARAMOS FONDAS STEIGĖJAI ANDRIUS MAMONTOVAS IR RAMŪNAS KARBAUSKIS	LABDAROS IR PARAMOS FONDAS "ŠVIESKIME VAIKUS", LT	36, 41	2014/4
68503	NACIONALINĖ LOTERIJA	UAB "ŽALGIRIO LOTO", LT	35, 41	2014/4

68504	IŠSIPILDYMO AKCIJA	UŽDAROJI AKCINĖ BENDROVĖ “TELE-3”, LT	35, 38, 41	2014/4
68505	3 VIASAT išsipildymo akcija vaikams	UŽDAROJI AKCINĖ BENDROVĖ “TELE-3”, LT	35, 38, 41	2014/4
68506	IŠSIPILDYMO AKCIJOS ĮKVĖPTI	UŽDAROJI AKCINĖ BENDROVĖ “TELE-3”, LT	35, 38, 41	2014/4
68507	COLIBRI	UAB “ITALIANA LT”, LT	33	2014/4
68508	PuC	PEEK & CLOPPENBURG KG, DE	18, 25, 35	2014/4
68509	PuC	PEEK & CLOPPENBURG KG, DE	18, 25, 35	2014/4
68510	Cloppenburg	PEEK & CLOPPENBURG KG, DE	18, 25, 35	2014/4
68511	Snack Time	UAB “INERO”, LT	43	2014/4
68512	PYRAGŲ DIENA	UŽDAROJI AKCINĖ BENDROVĖ “TELE-3”, LT	35, 38, 41	2014/4
68513	SMK SOCIALINIŲ MOKSLŲ KOLEGIJA	VIEŠOJI ĮSTAIGA SOCIALINIŲ MOKSLŲ KOLEGIJA, LT	41	2014/4
68514	AGNUM	R. BEKTEMIROVO FIRMA “PROTAS IR LOGIKA”, LT	9	2014/4
68515	O.E. COMFORT OUTDOOR ESSENCE	UAB “SENUKŲ PREKYBOS CENTRAS”, LT	6, 11, 18, 19, 20, 22, 27	2014/4
68516	seventix	UAB “SEVEN CODE”, LT	9	2014/4
68517	C	UAB CRC CONSULTING, LT	35, 41	2014/4
68518	LOON	GOOGLE INC, US	38	2014/4
68519	LOVEBOX.LT	UAB “ELECTRONIC TRADE”, LT	35	2014/4
68520	VIČI - beprotiškai fantastiški !	UAB “VIČIŪNŲ GRUPĖ”, LT	29, 30	2014/4
68521	it TAŠKAS	UAB PROFITO IT, LT	9	2014/4
68522	TAIP ar NE	UAB “ŽALGIRIO LOTO”, LT	35, 41	2014/4
68523	GĖRIMŲ NAMAI	UAB “GĖRIMŲ NAMAI LT”, LT	35	2014/4
68524	DD DAINDESIGN	LAURA DAINIENĖ, LT	25, 37	2014/4
68525	GGP Global Greenhouse Projects	UAB “GGP”, LT	6, 37	2014/4
68526	Somlita	UAB “SOMLITA”, LT	17	2014/4
68527	the glue for people, by people, with people!	UAB THE GLUE, LT	35, 41, 42	2014/4
68528	PRINT IT	UAB “PRINT-IT”, LT	9, 16, 40, 41	2014/4
68529	ČiKU RAKU	BOGDAN KARPOVIČ, LT	20, 45	2014/4
68530	Gėlės ir manufaktūra	UAB “SODO DIZAINAS”, LT	21, 31, 44	2014/4

68531	Skanėsis	UAB “AR MAISTAS”, LT	30	2014/4
68532	Čia kvepia sekmadieniu	UAB “AR MAISTAS”, LT	30	2014/4
68533	zyle	FENSTER, UAB, LT	19	2014/4
68534	AviaAM LEASING	AB “AVIAAM LEASING”, LT	36	2014/4
68535	bliss	UAB “MIS BLISS”, LT	25, 35	2014/4
68536	Grand office	UŽDAROJI AKCINĖ BENDROVĖ “YIT KAUSTA BŪSTAS”, LT	36	2014/4
68537	LELLUX	MINDAUGAS STONYS, LT	35	2014/4
68538	EKF	VINCAS MARMAKAS, LT	9	2014/4
68539	LEDIGMA Let’s colour the life!	UAB “LEDIGMA”, LT	11, 42	2014/4
68540	R INRIGHT	ADVOKATAS OLEG DROBITKO, LT	45	2014/4
68541	ŠEŠI NULIAI - MILIJONAS	UAB “VALIUS”, LT	41	2014/4
68542	KARALIENĖS MORTOS MOKYKLA	AUSTĖJA LANDSBERGIENĖ, LT	41	2014/4
68543	SANDĖLIŲ VALYMAS	UAB “ELECTRONIC TRADE”, LT	35	2014/4
68544	Klaipėdos spauda skaitmeninė spaustuvė	IĮ LOGITEMA, LT	16	2014/4
68545	visetas	UAB “VISETAS”, LT	35	2014/4
68546	LYDERIS Mg+NS	UAB “AGROCHEMA”, LT	1	2014/4
68547	IN BOUTIQUE	INTERMODE BALTIC, UAB, LT	35	2014/4
68548	ALDIK	MAXIMA GROUP, UAB, LT	35	2014/4
68549	LUXOR	NOVARTIS AG, CH	9, 10	2014/4
68550	LUMEO	NOVARTIS AG, CH	10	2014/4
68551	Akinių Meistras	MB GADJA, LT	9, 44	2014/4
68552	Ok Old Town Strip Club from 1999	UAB “OLDTAUNAS”, LT	43	2014/4
68553	TUBORG LIQUID SOUNDTRACK	UAB “ŠVYTURYS-UTENOS ALUS”, LT	35	2014/4
68554	ASISTENTAI.LT	EGIDIJUS JUZIKIS, LT	41	2014/4
68555	FJORD	UAB “VALENTIS”, LT	5	2014/4
68556	BonaContact	UAB “AGROBONA”, LT	1	2014/4
68557	GEMINO	IRVITA PLANT PROTECTION, a Branch of Celsius Property BV, CV	5	2014/4

68558	FESTIVALYJE SUTIKSI Kalnapilis LAIKAS SUSITIKTI	UŽDAROJI AKCINĖ BENDROVĖ “KALNAPILIO-TAURO GRUPĖ”, LT	41	2014/4
68559	INRAL	UAB “TEGRA VS”, LT	2, 17	2014/4
68560	POINT	UAB “TEGRA VS”, LT	1, 17	2014/4
68561	ŠEDUVOS ŽYDŲ MEMORIALINIS FONDAS Šeduva Jewish Memorial Fund	VIEŠOJI ĮSTAIGA “ŠEDUVOS ŽYDŲ MEMORIALINIS FONDAS”, LT	41	2014/4
68562	SECRET	JT INTERNATIONAL SA, CH	34	2014/4
68563	PROFline	UAB “GRANDE STILE”, LT	3	2014/4
68564	RC ĮSIJUNK GERĄ NUOTAIKĄ!	UAB RADIOCENTRAS, LT	35, 38, 41	2014/4
68565	METŲ FINANSŲ VADOVAS	UAB “VERSLO ŽINIOS”, LT	16, 35, 41	2014/4
68566	LA CONTE	UAB “FINITIMUS”, LT	25	2014/4
68567	BUTTERFLY	UAB “FINITIMUS”, LT	25	2014/4
68568	PHOTO 1 MOMENT	UAB “PHOTO1MOMENT”, LT	35, 38, 41, 42	2014/4
68569	www.gerimunamai.lt	UAB “GĖRIMŲ NAMAI LT”, LT	35, 39	2014/4
68570	MAma’s	UAB “AIRO CATERING SERVICES LIETUVA”, LT	30	2014/4
68571	Proginis	UAB “ŽIEŽMARIŲ MĖSA”, LT	29	2014/4
68572	SENOLIŲ TRADICIJŲ KRAITIS	UAB “ŽIEŽMARIŲ MĖSA”, LT	29	2014/4
68573	MR Masažo Rojus	DOMAS SKEIVERYS, LT	44	2014/4
68574	PARKŲ TECHNIKA	UAB PARKŲ TECHNIKA, LT	35, 37	2014/4
68575	Fantasy SPUMANTE BIANCO SEMI DOLCE Fantasy Spumante	UŽDAROJI AKCINĖ BENDROVĖ “BOSLITA” IR KO, LT	33	2014/4
68576	Le Flirt	OBSHCHESTVO S OGRANICHENNOI OTVETSTVENNOSTYU “ALMAZ-M”, RU	3	2014/4
68577	ECOLINE Professional	UAB RENTAX, LT	3	2014/4
68578	Všį Panevėžio rajono savivaldybės POLIKLINIKA	VIEŠOJI ĮSTAIGA PANEVĖŽIO RAJONO SAVIVALDYBĖS POLIKLINIKA, LT	44	2014/4
68579	E Empress Luxury House	JELENA SAVICKI, LT	35, 44	2014/4
68580	TERRA SPORT	UAB “TERRASPORT”, LT	35	2014/4
68581		TERRA RECYCLING, UAB, LT	40	2014/4
68582		TERRA RECYCLING, UAB, LT	40	2014/4
68583		TERRA RECYCLING, UAB, LT	40	2014/4

68584	LA PETITE	RASA VYŠNIAUSKIENĖ, LT	30, 41, 43	2014/4
68585	Kalbis bendravimui studijoms darbui	VIEŠOJI ĮSTAIGA “UŽSIENIO KALBŲ MOKYMO CENTRAS”, LT	41	2014/4
68586	IREKO	UAB “IREKO”, LT	37	2014/4
68587		UAB “ARVI KALAKUTAI” KOMANDITINĖ ŪKINĖ BENDRIJA, LT	29, 35	2014/4
68588	Open English	OPEN ENGLISH, LLC, PA	41	2014/4
68589	TEŠLA	UŽDAROJI AKCINĖ BENDROVĖ “MANTINGA”, LT	30	2014/4
68590	TEŠLA	UŽDAROJI AKCINĖ BENDROVĖ “MANTINGA”, LT	30	2014/4
68591	TEŠLA	UŽDAROJI AKCINĖ BENDROVĖ “MANTINGA”, LT	30	2014/4
68592	MOKSLO SRIUBA	BALTIJOS PAŽANGIŲ TECHNOLOGIJŲ INSTITUTAS, LT	16, 41	2014/4
68593	SITALO	VIKTOR SITALO, LT	14, 20, 35	2014/4
68594	LISiFA	VIKTOR SITALO, LT	14, 20, 35	2014/4
68595	coffee 2 go	UAB “STATETA”, LT	43	2014/4
68596	pirkMobilu.lt MOBILIEJI TELEFONAI IR AKSESUARAI	UAB “STATETA”, LT	35	2014/4
68597	TAI MŪSŲ LAIKAS	UAB “ŠVYTURYS-UTENOS ALUS”, LT	32, 35	2014/4
68598	protegus	UAB “TRIKDIS”, LT	9	2014/4
68599	ChiefPizza	UAB “NAKTALKO”, LT	30, 43	2014/4
68600	PREMIUM Wood PELLETS	UAB “DOMOFLOR”, LT	4, 35	2014/4
68601	PELLETS POWER+	UAB “DOMOFLOR”, LT	4, 35	2014/4
68602	ADAMPOLIS	UAB ADAMPOLIS, LT	12	2014/4
68603	ADAMPOLIS Rental	UAB ADAMPOLIS, LT	12	2014/4
68604	ADAMPOLIS Finance	UAB ADAMPOLIS, LT	36	2014/4
68605	Drobės Verslo Centras	LAIMONAS DANILIAUSKAS, LT	36	2014/4
68606	PS PERKI STATAI PREKYBOS SISTEMA	UAB “SM GRUPĖ”, LT	37	2014/4
68607	1678 pigiausiosdalys.lt	UAB “ŠIAULIŲ AUTODOTA”, LT	12	2014/4
68608	DŪZGIŲ	UAB “SKONIS IR KVAPAS”, LT	30	2014/4
68609		REGINA SAVIČIENĖ, LT	42	2014/4

68610	KUKUMUKU	UAB “DRYMLENDAS”, LT	35, 41, 43	2014/4
68611	GEOCON	UAB “INVESTERA”, LT	37	2014/4
68612	REMCO	UAB “INVESTERA”, LT	37	2014/4
68613	I’m LINEN	IEVA GERMANAVIČIŪTĖ, LT	25	2014/4
68614	JUMEX	COMERCIALIZADORA ELORO, SA, MX	32	2014/4
68615	PILNŲ NAMŲ VAISTAŽOLIŲ ŪKIS	PILNŲ NAMŲ BENDRUOMENĖ, LT	30	2014/4
68616	SKOLŲ VALDYMO BIURAS	UAB SKOLŲ VALDYMO BIURAS, LT	36, 45	2014/4
68617	MEMEL 1972 SILVER WOLFS	VLADIMIR SMIRNOV, LT	41	2014/4
68618	CLARO	CLARO SA, US	38	2014/4
68619	somar	UAB “VILTERRA”, LT	11	2014/4
68620	ROLTEX	UAB “ŠIAULIŲ KETAS”, LT	7	2014/4
68621	I VILNIUS	RITA BIELIAUSKAITĖ, DE	22	2014/4
68622	SUGIHARA Grožio terapijos ir chirurgijos klinika	UAB “GROŽIO TERAPIJOS IR CHIRURGIJOS KLINIKA”, LT	44	2014/4
68623	EREBUNI VIEŠBUTIS KAVINĖ	UAB “JEREVAN”, LT	35	2014/5
68624	KIDS CLUB WELCOME	UAB “BALTIC FIRST CLUB”, LT	41	2014/5
68625	Išmaniajai kartai	ARCELIK ANONIM SIRKETI, TR	7, 8, 9, 11, 35	2014/5
68626	POSNET	POSNET POLSKA SA, PL	9, 35, 37, 38, 42	2014/5
68627	MOSCATINI	ĮMONIŲ GRUPĖ “ALITA”, AB, LT	33	2014/5
68628	IBEGA	UAB “KERPITA”, LT	17	2014/5
68629	ADCParking.com	UAB “DK INVESTICIJOS”, LT	39	2014/5
68630	Narsiečių pirtis	ROBERTAS GRIGONIS, LT	44	2014/5
68631	ILGAPLAUKIAI	VAIDOTAS GUMBIS, LT	41	2014/5
68632	NESĖ green	UAB “SĖKMĖS TILTAS”, LT	35, 41	2014/5
68633	MAGARYČIOS	UAB “KRISTIANA”, LT	3, 5, 35, 44	2014/5
68634	MAGARYČIŲ DIENOS	UAB “KRISTIANA”, LT	3, 5, 35, 44	2014/5
68635	ManoAikstele.lt	UAB “DK INVESTICIJOS”, LT	39	2014/5
68636	ADCFly.com	UAB “DK INVESTICIJOS”, LT	39	2014/5
68637	ADCRent.com	UAB “DK INVESTICIJOS”, LT	39	2014/5

68638	B&W lounge baras	UAB “B&W CLUB”, LT	43	2014/5
68639	TIME RESTORANAS	UAB “VITA LUNA”, LT	43	2014/5
68640	HONGTASHAN	HONGTA TOBACCO (GROUP) CO, LTD, CN	34	2014/5
68641	THE JUICE ROOM	UAB “THE JUICE ROOM”, LT	32, 43	2014/5
68642	Provanso kvapai	UAB LA CURE D. S. P., LT	44	2014/5
68643		THE PROCTER & GAMBLE COMPANY, US	3, 5	2014/5
68644		THE PROCTER & GAMBLE COMPANY, US	3	2014/5
68645	ice cafe	VIČIŪNŲ RESTORANŲ GRUPĖ, UAB, LT	30, 43	2014/5
68646		THE PROCTER & GAMBLE COMPANY, US	3	2014/5
68647	VISI KATILAI.LT	IGNAS KUNDROTAS, LT	11	2014/5
68648	vivus.lt	4FINANCE AS, LV	36	2014/5
68649	VENOLITON EMULGEL	NOVARTIS AG, CH	5	2014/5
68650	Keturi gandrai	UAB “IN PUBLIC”, LT	43	2014/5
68651	AKCINĖ BENDROVĖ LIETKABELIS	AKCINĖ BENDROVĖ “LIETKABELIS”, LT	9	2014/5
68652		AKCINĖ BENDROVĖ “LIETKABELIS”, LT	9	2014/5
68653	NYKŠTUKAS	AKCINĖ BENDROVĖ “PIENO ŽVAIGŽDĖS”, LT	29, 30	2014/5
68654	NYKŠTUKAS	AKCINĖ BENDROVĖ “PIENO ŽVAIGŽDĖS”, LT	29, 30	2014/5
68655	DEGTINĖ Devynerios 999	AKCINĖ BENDROVĖ “VILNIAUS DEGTINĖ”, LT	33	2014/5
68656	WINGS VERSLO CENTRAS	UAB VK TURTAS, LT	36	2014/5
68657	1 VILNIAUS REGIONO KREDITO UNIJA	VILNIAUS REGIONO KREDITO UNIJA, LT	36	2014/5
68658	TAUTIŠKA GIESMĖ APLINK PASAULĮ	VIEŠOJI ĮSTAIGA “TOMAGA”, LT	41	2014/5
68659	MENTHO PLUS ARCOR	ARCOR S. A. I. C., AR	30	2014/5
68660	BISKONTO	GINTARAS MICKEVIČIUS, LT	3, 35	2014/5
68661	VERTO	AKCINĖ BENDROVĖ “SPECIALIZUOTA KOMPLEKTAVIMO VALDYBA”, LT	2, 3	2014/5
68662	KLAIPĖDOS VERTIMAI	VITALIJA RAGULINA, LT	41	2014/5
68663	ZOOM	UAB “TEGRA VS”, LT	17, 22	2014/5
68664	AUSTER	UAB “TEGRA VS”, LT	1, 17	2014/5
68665	PANERIO SODYBOS	GINTARAS MICKEVIČIUS, LT	36	2014/5

68666	RAUDONŲ PLYTŲ ALAUS DIRBTUVĖS	UAB “ŠVYTURYS-UTENOS ALUS”, LT	32, 41	2014/5
68667	RAUDONŲ PLYTŲ	UAB “ŠVYTURYS-UTENOS ALUS”, LT	32, 41	2014/5
68668	DAR TRANS	UAB “DAR TRANS”, LT	39	2014/5
68669	medvisit	UAB “EEC SERVICE”, LT	35, 39, 41, 43, 44, 45	2014/5
68670	PP RUSRADIO LT	UAB “RIMTAS RADIJAS”, LT	35, 38, 41	2014/5
68671	GV GLARDO VERSMĖ	UAB “GLARDO GROUP”, LT	29, 39, 43, 45	2014/5
68672	IBUPAROL	VALEANT SP. Z O.O. SP. J., PL	5	2014/5
68673	TRIOBET JSK JONAVOS SPORTO KLUBAS	ASOCIACIJA JONAVOS SK TRIOBET, LT	41	2014/5
68674	Kregždutė	UAB “PIRMOJI KREGŽDUTĖ”, LT	43	2014/5
68675	KAMANOS	UAB “KASANDROS GRUPĖ”, LT	43	2014/5
68676	SUSHI CITY	UAB “AS SERVICE”, LT	43	2014/5
68677	REPUBLIC 1918	EDVINAS JUŠKAUSKAS, LT	41, 43	2014/5
68678	G GRANTUS	MANTVYDAS VELIULIS, LT	35	2014/5
68679	DZINTARS	UAB PREKYBOS NAMAI “HERMIS”, LT	29	2014/5
68680	COLUMBUS	UAB PREKYBOS NAMAI “HERMIS”, LT	29	2014/5
68681	HERMIS	UAB PREKYBOS NAMAI “HERMIS”, LT	41, 43, 44	2014/5
68682	Druskininkų kurorto dovana Lietuvai!	UŽDAROJI AKCINĖ BENDROVĖ “DRUSKININKŲ RASA”, LT	32	2014/5
68683	STRUCTUM	UAB “STATYBOS MARKETINGAS”, LT	35	2014/5
68684	EU2013.LT	LIETUVOS RESPUBLIKOS UŽSIENIO REIKALŲ MINISTERIJA, LT	35, 36, 39, 41	2014/5
68685	ms muscle shop.lt	UAB “MUSCLE SHOP LT”, LT	35	2014/5
68686	L 5 VERSLO CENTRAS	NT VALDOS, UAB, LT	36	2014/5
68687	berry	UAB KONCERNAS “SBA”, LT	20, 24, 35	2014/5
68688	MM My minds	MIGLĖ ŠLIŽIENĖ, LT	14, 18, 25, 35, 42	2014/5
68689	GROŽIO NAMAI “MONA”	ŽANETA BONDAUSKIENĖ, LT	44	2014/5
68690	TIKROS KAVOS NAMAI VERO COFFEE HOUSE	DARIUS VĖŽELIS, LT	35, 43	2014/5
68691	DON ANTONIO	ĮMONIŲ GRUPĖ “ALITA”, AB, LT	33	2014/5

68692	SKYHEALTH	SAULIUS POŠKUS, LT	16, 41, 45	2014/5
68693	CAPITALIA	SIA “CAPITALIA KREDITI”, LV	36	2014/5
68694	NEMATEKAS	ŽEMĖS ŪKIO BENDROVĖ “NEMATEKAS”, LT	29, 35, 39, 40	2014/5
68695	GRAUMENAL	UAB “LUKŠIŲ PIENINĖ”, LT	29	2014/5
68696	Spinodol	UŽDAROJI AKCINĖ BENDROVĖ “ACONITUM”, LT	5	2014/5
68697	juodas	UAB “KREDITA”, LT	43	2014/5
68698	PANERIO POILSIAVIETĖ	EDVINAS MICKEVIČIUS, LT	41, 43	2014/5
68699	JOY	UŽDAROJI AKCINĖ BENDROVĖ “SELITA” IR KO, LT	33	2014/5
68700	Ursula Royal APARTMENTS	DAINIUS RUDZIKAS, LT	43	2014/5
68701	TRANSRE LONDON	TRANSATLANTIC HOLDINGS, INC, US	36	2014/5
68702	R&J stilius	UAB “R&J STILIUS”, LT	44	2014/5
68703	ORRO	AKCINĖ BENDROVĖ “SPECIALIZUOTA KOMPLEKTAVIMO VALDYBA”, LT	9, 11	2014/5
68704	PINEX	ACTAVIS GROUP EHF, IS	5	2014/5
68705	BARBORA	RADAS, UAB, LT	35, 39	2014/5
68706	ACE GENTILE	THE PROCTER & GAMBLE COMPANY, US	3	2014/5
68707		THE PROCTER & GAMBLE COMPANY, US	3	2014/5
68708		THE PROCTER & GAMBLE COMPANY, US	3	2014/5
68709		THE PROCTER & GAMBLE COMPANY, US	3	2014/5
68710	ACE	THE PROCTER & GAMBLE COMPANY, US	3, 5	2014/5
68711		THE PROCTER & GAMBLE COMPANY, US	3	2014/5
68712	La Crepe terrase	VIČIŪNŲ RESTORANŲ GRUPĖ, UAB, LT	30, 43	2014/5
68713	ESMOTORSPORT ERNESTAS STAPONKUS	ASK “ESMOTORSPORT”, LT	41	2014/5
68714	VšĮ SMSGN	VŠĮ “SPECIALIZUOTI MUNIŠKIŲ SOCIALINĖS GLOBOS NAMAI”, LT	44	2014/5
68715	www.5ci.net 5c Penki kontinentai GRUPĖ	UAB “PENKI KONTINENTAI”, LT	35	2014/5
68716	Trejos Devynerios 999	AKCINĖ BENDROVĖ “VILNIAUS DEGTINĖ”, LT	33	2014/5
68717	BTA DRAUDIMAS	“BTA INSURANCE COMPANY” SE, LV	36	2014/5

68718	VITERA	UAB “VITERA BALTIC”, LT	1	2014/5
68719	Paris Style	MARTELL & CO, Societe Anonyme, FR	33	2014/5
68720	MARTELL MEDAILLON	MARTELL & CO, Societe Anonyme, FR	33	2014/5
68721	MARTELL MEDAILLON 1715	MARTELL & CO, Societe Anonyme, FR	33	2014/5
68722	core X	UAB “BALTESA”, LT	6, 9, 20	2014/5
68723	B BELISSIMO	UAB “RIMI LIETUVA”, LT	33	2014/5
68724	rawjus	BOGDAN KARPOVIČ, LT	29, 30, 31	2014/5
68725	MUMS IŠTIES RŪPI, KĄ JŪS VALGOTE	UAB “MALSENA PLIUS”, LT	29, 30	2014/5
68726	INVALDA PRIVATUS KAPITALAS	AKCINĖ BENDROVĖ “INVALDA PRIVATUS KAPITALAS”, LT	35, 36	2014/5
68727	R	UAB “REITAN CONVENIENCE LITHUANIA”, LT	35	2014/5
68728	NARVESEN	UAB “REITAN CONVENIENCE LITHUANIA”, LT	35	2014/5
68729	R kiosk	UAB “REITAN CONVENIENCE LITHUANIA”, LT	35	2014/5
68730	R	UAB “REITAN CONVENIENCE LITHUANIA”, LT	35	2014/5
68731	LDF LIETUVOS IŠEIVIJOS DAILĖS FONDAS	VŠĮ “LIETUVOS IŠEIVIJOS DAILĖS FONDAS”, LT	41	2014/5
68732	FREDA	AB “FREDA”, LT	20, 21	2014/5
68733	ECO Credit.lt	UAB “SOSTINĖS KREDITAI”, LT	36	2014/5
68734	easy FINANCE	UAB “SOSTINĖS KREDITAI”, LT	36	2014/5
68735	AMBER APPLE A A	UAB “ALITUS”, LT	43	2014/5
68736	Naminukas	AB “ROKIŠKIO SŪRIS”, LT	29	2014/5
68737	.maniac.	UAB “MANIAKAI”, LT	35	2014/5
68738	LIUKS	KLEOPAS MINELGA, LT	29, 30, 43	2014/5
68739	SHINGLAS	ZAKRYTOE AKTSIONERNOE OBSCHESTVO “TECHNONICOL”, RU	17, 19	2014/5
68740	PILIETINIS JUDĖJIMAS KARTU	POVILAS URBŠYS, LT	35, 41	2014/5
68741	KK KILOBAITAS	UAB “KILOBAITAS”, LT	9, 35	2014/5
68742	ADORNO	UAB “ADORNO”, LT	35	2014/5
68743	VYTURIŲ	UAB “BIOVELA”, LT	29	2014/5
68744	BALTIC STRAW	UAB “BALTIC STRAW”, LT	4, 31, 35	2014/5

68745	NARVESEN	UAB “REITAN CONVENIENCE LITHUANIA”, LT	35	2014/5
68746	FRESKA	ĮMONIŲ GRUPĖ “ALITA”, AB, LT	33	2014/5
68747	SP SABELIJOS PREKYBA	UŽDAROJI AKCINĖ BENDROVĖ “SABELIJOS PREKYBA”, LT	25	2014/5
68748	VERTAS	UŽDAROJI AKCINĖ BENDROVĖ “PASLAUGOS ŽEMDIRBIAMS”, LT	29, 32	2014/5
68749	SENTIMENTO	UAB “ITALIANA LT”, LT	33	2014/5
68750	AUTOCENTRAS ŽALIŲJŲ EŽERŲ	UAB “WASH&DRIVE”, LT	37	2014/5
68751	VIC PANEVĖŽIO IMPLANTOLOGIJOS CENTRAS	UAB “VILNIAUS IMPLANTOLOGIJOS CENTRO KLINIKA”, LT	44	2014/5
68752	VIC UTENOS IMPLANTOLOGIJOS CENTRAS	UAB “VILNIAUS IMPLANTOLOGIJOS CENTRO KLINIKA”, LT	44	2014/5
68753	VIC ŠIAULIŲ IMPLANTOLOGIJOS CENTRAS	UAB “VILNIAUS IMPLANTOLOGIJOS CENTRO KLINIKA”, LT	44	2014/5
68754	VIC DRUSKININKŲ IMPLANTOLOGIJOS CENTRAS	UAB “VILNIAUS IMPLANTOLOGIJOS CENTRO KLINIKA”, LT	44	2014/5
68755	VIC TELŠIŲ IMPLANTOLOGIJOS CENTRAS	UAB “VILNIAUS IMPLANTOLOGIJOS CENTRO KLINIKA”, LT	44	2014/5
68756	VIC MARIJAMPOLĖS IMPLANTOLOGIJOS CENTRAS	UAB “VILNIAUS IMPLANTOLOGIJOS CENTRO KLINIKA”, LT	44	2014/5
68757	VIC ALYTAUS IMPLANTOLOGIJOS CENTRAS	UAB “VILNIAUS IMPLANTOLOGIJOS CENTRO KLINIKA”, LT	44	2014/5
68758	MAGNUM	UAB “PROPERTY DEVELOPMENT GROUP”, LT	32	2014/5
68759	al Fresco	UAB “K. A. SAKAI”, LT	43	2014/5
68760	BORANŽINĖ	ĮMONIŲ GRUPĖ “ALITA”, AB, LT	33	2014/5
68761	FORTUNATA	ĮMONIŲ GRUPĖ “ALITA”, AB, LT	33	2014/5
68762	ENG	UAB “ENG”, LT	35, 36, 37, 42	2014/5
68763	VOLETA	VOLETA, UAB, LT	35	2014/5
68764	MANU	RITA JANUTIENĖ, LT	18	2014/5
68765	r rudesta	UŽDAROJI AKCINĖ BENDROVĖ “RUDESTA”, LT	6, 11, 37, 40, 42	2014/5
68766		UAB “INTER RAO LIETUVA”, LT	35, 36, 37, 39, 40, 43	2014/5
68767	ezodynas.lt	UAB ALG KNYGYNAI, LT	41	2014/5
68768	KELTŲ	UAB “ŠVYTURYS-UTENOS ALUS”, LT	32	2014/5

68769	kaukas	VITURYS GIKNIUS, LT	22	2014/5
68770	Tigriukas	UAB “MENTORA” IR KO, LT	30	2014/5
68771	SPORTSDIRECT.COM	SPORTSDIRECT.COM RETAIL LIMITED, GB	35	2014/5
68772	NAPC	UAB “NAPC”, LT	4, 40, 42	2014/5
68773	NAPC	UAB “NAPC”, LT	4, 40, 42	2014/5
68774	TOP sport CASINO LOŠIMO AUTOMATAI	UŽDAROJI AKCINĖ BENDROVĖ “TOP SPORT”, LT	41	2014/5
68775	Saulėgrąža KREDITO UNIJA	KREDITO UNIJA “SAULĖGRĄŽA”, LT	36	2014/5
68776	DVARO	AKCINĖ BENDROVĖ “ANYKŠČIŲ VYNAS”, LT	33	2014/5
68777	CJ	CJ CORPORATION, KR	29	2014/5
68778	CJ	CJ CORPORATION, KR	32	2014/5
68779	fertilus	UAB “CHEMCENTRAS”, LT	5	2014/5
68780	PERITERRA	UAB “CHEMCENTRAS”, LT	5	2014/5
68781	LIGNUM	UAB “CHEMCENTRAS”, LT	5	2014/5
68782	LIGNUMPLUS	UAB “CHEMCENTRAS”, LT	5	2014/5
68783	PERIPLUS	UAB “CHEMCENTRAS”, LT	5	2014/5
68784	EMUNDO	UAB “CHEMCENTRAS”, LT	5	2014/5
68785	LIETUVIŠKI PATIEKALAI Ar prisimeni tikrą lietuvišką skonį?	UAB “ŠEIMOS VALGYKLA”, LT	43	2014/5
68786	SPUMA	UAB “CHEMCENTRAS”, LT	5	2014/5
68787	0,3 W/m2 Oficialiai saugus įdegis! ES standartas	UAB “SOLISUN BALTIC”, LT	44	2014/5
68788	FLEXITOL	LADERMA HOLDINGS PTY LIMITED, AU	3, 5	2014/5
68789	ŠAPRAS	GYTIS ŠAPRANAUSKAS, LT	16, 35, 41	2014/5
68790	AL DIWAN	UAB “PORTOROŽAS”, LT	43	2014/5
68791	NUTELLA GEROS DIENOS PRADŽIA	FERRERO SPA, IT	30	2014/5
68792	LIGMAN	LIGMAN LIGHTING COMPANY LIMITED, TH	11	2014/5
68793	sporto TV.LT	UAB “SPORT MEDIA”, LT	38, 41	2014/5

68794	GOOD MOOD	VYTAUTAS KAIKARIS, LT GRETA VAITKUTĖ, LT VYTAUTAS KAIKARIS, LT MYKOLAS LEPEŠKA, LT EVELINA BUZAITĖ, LT MYKOLAS LEPEŠKA, LT GRETA VAITKUTĖ, LT EVELINA BUZAITĖ, LT	41, 43	2014/5
68795	Mano Valsas ŠOKIŲ REIKMENYS	UAB “MANO VALSAS”, LT	25	2014/5
68796	LMNŠC LIETUVOS MOKINIŲ NEFORMALIOJO ŠVIETIMO CENTRAS	LIETUVOS MOKINIŲ NEFORMALIOJO ŠVIETIMO CENTRAS, LT	41	2014/5
68797	TIME OUT	AB KREKENAVOS AGROFIRMA, LT	29	2014/5
68798	Vet24.lt	UAB “VET-1”, LT	5, 35, 44	2014/5
68799	VV VALICK VALLEY	UAB “VIDALVA”, LT	43	2014/5
68800	gera dovana	UAB “GERA DOVANA”, LT	16, 28, 35, 38, 41	2014/5
68801	JC SPORT	INGA GAIŽAUSKIENĖ, LT AGBEGNIGAN CLAUDE FRANCOIS EDORH, LT INGA GAIŽAUSKIENĖ, LT AGBEGNIGAN CLAUDE FRANCOIS EDORH, LT INGA GAIŽAUSKIENĖ, LT AGBEGNIGAN CLAUDE FRANCOIS EDORH, LT INGA GAIŽAUSKIENĖ, LT	18, 21, 25, 41	2014/5
68802	SL SAUSUMOS LAIVAI	UAB “SAUSUMOS LAIVAI”, LT	36, 37, 39	2014/5
68803	SL SAUSUMOS LAIVAI	UAB “SAUSUMOS LAIVAI”, LT	36, 37, 39	2014/5
68804	WatsoN	INTERNATIONAL BUSINESS MACHINES CORPORATION, US	9	2014/6
68805	Uma Uma	RAMUNĖ STASYTIENĖ, LT	20	2014/6
68806	FotoDeco	KRISTINA RIMKIENĖ, LT	41	2014/6
68807	Specialist+	UAB “RM TOOLS”, LT	35	2014/6
68808	MŪZA CAFE M	UAB “VERSLO STILIUS”, LT	43	2014/6
68809	MŪZA	UAB “VERSLO STILIUS”, LT	43	2014/6
68810	KOBE	VIAČESLAV KOBZEV, LT	14	2014/6
68811	SALDUS LOBIS	AKCINĖ BENDROVĖ “NAUJOJI RŪTA”, LT	30	2014/6
68812	DILSATAN	NOVARTIS AG, CH	5	2014/6

68813	Senebactum	UAB “VALENTIS”, LT	5	2014/6
68814	KROEPEL	UAB “AUTOLIKSTĖ”, LT	35	2014/6
68815	ŠIAULIŲ BANKO LIZINGAS	UAB “ŠIAULIŲ BANKO LIZINGAS”, LT	36	2014/6
68816	011 NEKILNOJAMASIS TURTAS	MANTAS JARUŠEVIČIUS, LT	36	2014/6
68817	DPD SIUNTŲ TAŠKAS	UAB “DPD LIETUVA”, LT	39	2014/6
68818	LITHUANIAN FILM CENTRE	LIETUVOS KINO CENTRAS PRIE KULTŪROS MINISTERIJOS, LT	41	2014/6
68819	LIETUVOS KINO CENTRAS	LIETUVOS KINO CENTRAS PRIE KULTŪROS MINISTERIJOS, LT	41	2014/6
68820	APRIORI Di Prima Qualita GOLD	UAB “ITALIANA LT”, LT	33	2014/6
68821	Parakas	UAB “TROFĖJAS”, LT	20	2014/6
68822	Tango salon	VŠĮ “TANGO SALON”, LT	25, 41	2014/6
68823		BONGRAIN SA, FR	29	2014/6
68824	AUROOM lounge club	UAB “ABB PREFABET”, LT	41	2014/6
68825	Little Angels’	LABDAROS IR PARAMOS FONDAS “LITTLE ANGELS”, LT	41	2014/6
68826	LOFTAS FEST	ŽIVILĖ DIAVARA, LT	41	2014/6
68827	Brokeriai.eu	UADBB “RDD”, LT	36	2014/6
68828	SKINIJA kojinių fabrikas nusipiešk sau kojinytes	UAB “SKINIJA”, LT	25, 41	2014/6
68829	EKF	VINCAS MARMAKAS, LT	9	2014/6
68830	forexchange	MACCORP ITALIANA SPA, IT	36	2014/6
68831	Kitokios	DARIUS PETRIKAUSKAS, LT	35	2014/6
68832	LUKSS	UAB “ITALIANA LT”, LT	33	2014/6
68833	MEAPAX	KRKA, TOVARNA ZDRAVIL, D.D., NOVO MESTO, SI	5	2014/6
68834	VIP meistrai.lt	AIVARAS ČEBEREKAS, LT	37	2014/6
68835	SAVOS GIRIOS	UAB “SAVOS GIRIOS”, LT	19, 31, 40, 44	2014/6
68836	Reitan Convenience Lithuania	UAB “REITAN CONVENIENCE LITHUANIA”, LT	35	2014/6
68837	SP LIETUVOS SPAUDA	UAB “REITAN CONVENIENCE LITHUANIA”, LT	35	2014/6
68838	MITNIJA	UAB “MITNIJA”, LT	37	2014/6

68839	Vigora Taste of Nature UNIVERSAL SEASONING	JUTRZENKA COLIAN sp. z o.o., PL	30	2014/6
68840	PIZZA PUB	UAB “AK STUDIJA”, LT	43	2014/6
68841	N NEST GROUP	NATALIJA KULIK, LT	7, 11, 35, 42	2014/6
68842	ENERGOEFEKTAS	UAB “ENERGOEFEKTAS”, LT	7, 11, 35, 42	2014/6
68843	KARIAUK PASIJUSK TIKRU KARIU. KARINĖS PRAMOGOS K	MAŽOJI BENDRIJA “TRYS STULPAI”, LT	41	2014/6
68844	Žiedų gama	SVETLANA MICHNOVEC, LT	35	2014/6
68845	efarma	UAB “EFARMOS” VAISTINĖ, LT	5	2014/6
68846	RED ROSE	PT. SINAR MAS AGRO RESOURCES & TECHNOLOGY TBK. (PT. SMART, TBK.), ID	29	2014/6
68847	LANVA	LIETUVOS ANTIPIRATINĖS VEIKLOS ASOCIACIJA, LT	35, 41	2014/6
68848	OSLO NAMAI GYVENIMAS MIESTO RITMU	UAB “OSLO NAMAI”, LT	36	2014/6
68849	PROAUTO AUTOMOBILIAI PROFESIONALAMS	UAB NOTA BENE, LT	12	2014/6
68850	Trarett	UAB LAIFARMA, LT	5	2014/6
68851	gorila STUDIJA	UAB “GORILA REKLAMA”, LT	35, 42	2014/6
68852	TAIPRAMIAU.LT www.taipramiau.lt	UAB TRANSVAJA, LT	39	2014/6
68853	Tomo aviliai	TOMAS JASIUKĖNAS, LT	20	2014/6
68854	Geri darbai SMS CREDIT.LT	UAB “4FINANCE”, LT	36	2014/6
68855	PIC PANEVĖŽIO IMPLANTACIJOS CENTRAS	UAB “PANEVĖŽIO BURNOS CHIRURGIJOS CENTRAS”, LT	44	2014/6
68856	PIC PANEVĖŽIO IMPLANTOLOGIJOS CENTRAS	UAB “PANEVĖŽIO BURNOS CHIRURGIJOS CENTRAS”, LT	44	2014/6
68857	SUSHI WAY	UAB “LONITAS”, LT	43	2014/6
68858	VIP VIPROTEKAS	UAB “VIPROTEKAS”, LT	36, 37	2014/6
68859	PERSONALO SPECIALISTŲ pusryčiai	UAB “VERSLO ŽINIOS”, LT	35, 41	2014/6
68860	FINANSININKŲ pusryčiai	UAB “VERSLO ŽINIOS”, LT	35, 41	2014/6
68861	METŲ 20__ PREKĖS ŽENKLAS PRISTATO VERSLO ŽINIOS	UAB “VERSLO ŽINIOS”, LT	35, 41	2014/6
68862	PARDAVĖJŲ pusryčiai	UAB “VERSLO ŽINIOS”, LT	35, 41	2014/6
68864	Bored Panda	TOMAS BANIŠAUSKAS, LT	41	2014/6

68865	NEĮGALUMO IR DARBINGUMO NUSTATYMO TARNYBA PRIE SOCIALINĖS APSAUGOS IR DARBO MINISTERIJOS	NEĮGALUMO IR DARBINGUMO NUSTATYMO TARNYBA PRIE SOCIALINĖS APSAUGOS IR DARBO MINISTERIJOS, LT	35	2014/6
68866	SECRET RELEASE & REFRESH	JT INTERNATIONAL SA, CH	34	2014/6
68867	Glamour MINISLIMS Pearl	JT INTERNATIONAL SA, CH	34	2014/6
68868	STOPTUSSIN FYTO	TEVA CZECH INDUSTRIES S.R.O., CZ	5	2014/6
68869	Šeimos kriaušė	ROMUALD VRUBLEVSKI, LT	31, 44	2014/6
68870	Šeimos obelis	ROMUALD VRUBLEVSKI, LT	31, 44	2014/6
68871	FOOD	UAB “KIKUJIRO”, LT	41, 43	2014/6
68872	ChocoSun. extra brown tan	UAB “SOLESTA”, LT	11	2014/6
68873	Šilinukas KAUNO LOPŠELIS - DARŽELIS	KAUNO LOPŠELIS-DARŽELIS “ŠILINUKAS”, LT	41	2014/6
68874	MY Club Gin Tonic	UŽDAROJI AKCINĖ BENDROVĖ “KALNAPILIO-TAURO GRUPĖ”, LT	33	2014/6
68875	MY Club Gin Tonic	UŽDAROJI AKCINĖ BENDROVĖ “KALNAPILIO-TAURO GRUPĖ”, LT	33	2014/6
68876	MY Club CIDER PEAR	UŽDAROJI AKCINĖ BENDROVĖ “KALNAPILIO-TAURO GRUPĖ”, LT	33	2014/6
68877	MY Club CIDER APPLE	UŽDAROJI AKCINĖ BENDROVĖ “KALNAPILIO-TAURO GRUPĖ”, LT	33	2014/6
68878	Vilkmergės LENGVASIS	UŽDAROJI AKCINĖ BENDROVĖ “KALNAPILIO-TAURO GRUPĖ”, LT	32	2014/6
68879	Vilkmergės ŠVIESUSIS	UŽDAROJI AKCINĖ BENDROVĖ “KALNAPILIO-TAURO GRUPĖ”, LT	32	2014/6
68880	MR RENATA MIKAILIONYTĖ	RENATA MIKAILIONYTĖ, LT	25	2014/6
68881	GLASS	GOOGLE INC, US	9	2014/6
68882	HDLIFE	EDITA PIULSKIENĖ, LT	9, 16, 35	2014/6
68883	BKA	UAB “BALTIJOS KOMPIUTERIŲ AKADEMIJA”, LT	41	2014/6
68884	SALDI MOKYKLĖLĖ	DALIA MOCKAITIENĖ, LT	30	2014/6
68885	SALDI PAMOKĖLĖ	DALIA MOCKAITIENĖ, LT	30	2014/6
68886	SWEET LESSON	DALIA MOCKAITIENĖ, LT	30	2014/6
68887	SWEET SCHOOL	DALIA MOCKAITIENĖ, LT	30	2014/6
68888	N	UAB “REITAN CONVENIENCE LITHUANIA”, LT	35	2014/6

68889	LogicScan 128	UŽDAROJI AKCINĖ BENDROVĖ “TELEMED”, LT	10	2014/6
68890	SmartUs	UŽDAROJI AKCINĖ BENDROVĖ “TELEMED”, LT	10	2014/6
68891	MicrUs	UŽDAROJI AKCINĖ BENDROVĖ “TELEMED”, LT	10	2014/6
68892	LogicScan 64	UŽDAROJI AKCINĖ BENDROVĖ “TELEMED”, LT	10	2014/6
68893	Echo Blaster 64	UŽDAROJI AKCINĖ BENDROVĖ “TELEMED”, LT	10	2014/6
68894	ClarUs	UŽDAROJI AKCINĖ BENDROVĖ “TELEMED”, LT	10	2014/6
68895	ArtUs	UŽDAROJI AKCINĖ BENDROVĖ “TELEMED”, LT	10	2014/6
68896	Echo Wave	UŽDAROJI AKCINĖ BENDROVĖ “TELEMED”, LT	9	2014/6
68897	Echo Blaster 128	UŽDAROJI AKCINĖ BENDROVĖ “TELEMED”, LT	10	2014/6
68898	AMELI BOUTIQUE	EGLĖ ŠIMĖNAITĖ, LT	14	2014/6
68899	cv.lt mano karjera	UAB “VERSLO ŽINIOS”, LT	35, 41	2014/6
68900	Gazelė	UAB “VERSLO ŽINIOS”, LT	16, 35, 41	2014/6
68901	OZO PARKAS TAVO ŽALIASIS MIESTAS	UAB “REALCO”, LT	35, 36, 37, 45	2014/6
68902	Mano svajonių SODYBA	UAB “VEIDO” PERIODIKOS LEIDYKLA, LT	16	2014/6
68903	GRILL LONDON	UAB “URMO PROJEKTAS”, LT	43	2014/6
68904	BILIETADIENIS	UAB “BLT GROUP”, LT	35, 41	2014/6
68905	SUE’S INDIAN RAJA RESTAURANT BAR	UAB “SUES RESTAURANTS”, LT	41, 43	2014/6
68906	Wilkės	MAŽOJI BENDRIJA “VILKĖS”, LT	3	2014/6
68907	renvia	UAB “RENVIA”, LT	9, 35, 37	2014/6
68908	KRAMSi CHOCOLATE	UAB “NAUJASIS NEVĖŽIS”, LT	30	2014/6
68909	Pinavija	GURMANŲ KLUBAS, UAB, LT	30, 43	2014/6
68910	TRAŠKI DUONELĖ	DANAS PODERIS, LT	31	2014/6
68911	Vija Pinavija rask laiko sau	UAB “INKRIS”, LT	41	2014/6
68912	Ringuva PLIUS	AKCINĖ BENDROVĖ “NAUJOJI RINGUVA”, LT	3	2014/6

68913	HAPPY Chef	UAB “NORDCURRENT GROUP”, LT	9, 16, 28	2014/6
68914	Marsel	UAB “ITALIANA LT”, LT	33	2014/6
68915		RAKVERE LIHAKOMBINAAT AS, EE	16, 29	2014/6
68916		RAKVERE LIHAKOMBINAAT AS, EE	16, 29	2014/6
68917	LAZERTRONAS	UAB “LAZERTRONAS”, LT	41	2014/6
68918	FINCA BELLA VIDA	UAB “BIURO SPRENDIMAI”, LT	33	2014/6
68919	HECHIZO MEDITERRANEO	UAB “BIURO SPRENDIMAI”, LT	33	2014/6
68920	ORIGINAL PASSION	UAB “BIURO SPRENDIMAI”, LT	33	2014/6
68921	TIERRA NATAL	UAB “BIURO SPRENDIMAI”, LT	33	2014/6
68922	MANO SODYBA	BIRUTĖ STANISLAUSKIENĖ, LT	16	2014/6
68923	KING & MOUSE WHISKY BAR & SHOP	ŠARŪNAS KARALIUS, LT	41	2014/6
68924	LINGJOB DIRBK LAISVAI	UAB LINGJOB, LT	9, 35, 36, 42	2014/6
68925	pontofrio	VIA VAREJO S/A, BR	9, 35	2014/6
68926	COFFEE OUT	UAB “VYNO MEDIS”, LT	41	2014/6
68927	LAIMINGOS VAIKYSTĖS SKONIS	ŽEMĖS ŪKIO BENDROVĖ “NEMATEKAS”, LT	29	2014/6
68928	VISA ŠEIMA KARTU	ŽEMĖS ŪKIO BENDROVĖ “NEMATEKAS”, LT	29	2014/6
68929	KOKYBĖS GARANTIJA IR ŠEIMOS TRADICIJOS	ŽEMĖS ŪKIO BENDROVĖ “NEMATEKAS”, LT	29	2014/6
68930	flexiprint.lt	UAB “FLEXIPRINT.LT”, LT	16	2014/6
68931	SUSHI STOP	FOOD FACTORY, UAB, LT	43	2014/6
68932	LIFEPLAN ACTILIFE	LIFEPLAN PRODUCTS LIMITED, GB	5	2014/6
68933	ACTILIFE	LIFEPLAN PRODUCTS LIMITED, GB	5	2014/6
68934	Smart TV	LG ELECTRONICS INC, KR	9	2014/6
68935	W	VAIDA VAITKUTĖ, LT	20	2014/6
68936	Kalnapilis Lite SU GREIPFRUTŲ SULTIMIS	UŽDAROJI AKCINĖ BENDROVĖ “KALNAPILIO-TAURO GRUPĖ”, LT	32	2014/6
68937	ICE	UŽDAROJI AKCINĖ BENDROVĖ “KALNAPILIO-TAURO GRUPĖ”, LT	32	2014/6
68938	PROGASUSITIKTI.LT	UŽDAROJI AKCINĖ BENDROVĖ “KALNAPILIO-TAURO GRUPĖ”, LT	32	2014/6

68939	Už vasarą su trenksmu!	UŽDAROJI AKCINĖ BENDROVĖ “KALNAPILIO-TAURO GRUPĖ”, LT	32	2014/6
68940	Sun CIDER GRAPES TASTE Fermented from FRUIT JUICE	UŽDAROJI AKCINĖ BENDROVĖ “KALNAPILIO-TAURO GRUPĖ”, LT	33	2014/6
68941	Sun CIDER PEAR TASTE Fermented from FRUIT JUICE	UŽDAROJI AKCINĖ BENDROVĖ “KALNAPILIO-TAURO GRUPĖ”, LT	33	2014/6
68942	Sun CIDER APPLE TASTE Fermented from FRUIT JUICE	UŽDAROJI AKCINĖ BENDROVĖ “KALNAPILIO-TAURO GRUPĖ”, LT	33	2014/6
68943	Sun CIDER YELLOW PLUM TASTE Fermented from FRUIT JUICE	UŽDAROJI AKCINĖ BENDROVĖ “KALNAPILIO-TAURO GRUPĖ”, LT	33	2014/6
68944	Sun PEAR TASTE CIDER Fermented from FRUIT JUICE	UŽDAROJI AKCINĖ BENDROVĖ “KALNAPILIO-TAURO GRUPĖ”, LT	33	2014/6
68945	Sun GRAPE TASTE CIDER Fermented from FRUIT JUICE	UŽDAROJI AKCINĖ BENDROVĖ “KALNAPILIO-TAURO GRUPĖ”, LT	33	2014/6
68946	Sėklos LT ANNO 1947	UAB AGROFIRMA “SĖKLOS”, LT	35	2014/6
68947		UAB AGROFIRMA “SĖKLOS”, LT	35	2014/6
68948	SKRUDĖ	UŽDAROJI AKCINĖ BENDROVĖ “BALTASIS PYRAGAS”, LT	30	2014/6
68949	DENTINUM BABY	BOIRON, FR	5	2014/6
68950	DENTALIA	BOIRON, FR	5	2014/6
68951	PIZZA KING	UAB “ELA GROUP”, LT	43	2014/6
68952	Pailsėk!	UAB “ŽURNALŲ LEIDYBOS GRUPĖ”, LT	16	2014/6
68953	SLUMBERLAND	HILDING ANDERS SWITZERLAND AG, CH	6, 10, 17, 20, 22, 24	2014/6
68954	ELEVACT	MUNDIPHARMA AG, CH	5	2014/6
68955	LEDO SIAUBAS	UAB “ARVI” IR KO, LT	1, 2, 40	2014/6
68956	MY LAND	UAB “MY LAND LT”, LT	31	2014/6
68957	PARKAS OUTLET Ogmios miestas	AKCINĖ BENDROVĖ “OGMIOS CENTRAS”, LT	35	2014/6
68958	TUERI VODKA	AS MEDIATO, EE	33	2014/6
68959	HENDLEX	UAB “BALTIC NANO TECHNOLOGIES”, LT	1, 2, 3	2014/6
68960	Bioverde	UAB LAIFARMA, LT	5	2014/6
68961	Bio verde	UAB LAIFARMA, LT	5	2014/6
68962	SMETONIŠKAS	AKCINĖ BENDROVĖ “PIENO ŽVAIGŽDĖS”, LT	29	2014/6
68963	TECHNIKOS UOSTAS	UAB “TECHNIKOS UOSTAS”, LT	35, 37, 39	2014/6

68964	baltai PREKYBOS CENTRAS	AKCINĖ BENDROVĖ “OGMIOS CENTRAS”, LT	35	2014/6
68965	TROBELLE	SONATA LAPINSKIENĖ, LT	21, 24	2014/6
68966	InflaDerm	MEDEX SWISS, SIA, LV	3, 5	2014/6
68967	TRARETT	UAB LAIFARMA, LT	5	2014/6
68968	FIZZ PREMIUM NORDIC CIDER	AKCINĖ BENDROVĖ “VOLFAS ENGELMAN”, LT	32, 33	2014/6
68969	AMITACOR	UAB “ELUS”, LT	11, 35	2014/6
68970		ŠILUTĖS RAJONO SAVIVALDYBĖ, LT	41	2014/6
68971	LIETUVIŠKOS Trejos DEVYNERIOS 999	AKCINĖ BENDROVĖ “VILNIAUS DEGTINĖ”, LT	33	2014/6
68972	LIETUVIŠKOS Saldžios DEVYNERIOS 999	AKCINĖ BENDROVĖ “VILNIAUS DEGTINĖ”, LT	33	2014/6
68973	BILIETADIENIS	UAB “BLT GROUP”, LT	35, 41	2014/6
68974	RINKODARININKŲ pusryčiai	UAB “VERSLO ŽINIOS”, LT	35, 41	2014/6
68975	NOMEDA DARK CLASSIC	AKCINĖ BENDROVĖ “VILNIAUS PERGALĖ”, LT	30	2014/6
68976	NOMEDA MILK PEANUTS	AKCINĖ BENDROVĖ “VILNIAUS PERGALĖ”, LT	30	2014/6
68977	NOMEDA MILK CLASSIC	AKCINĖ BENDROVĖ “VILNIAUS PERGALĖ”, LT	30	2014/6
68978	NOMEDA DARK PEANUTS	AKCINĖ BENDROVĖ “VILNIAUS PERGALĖ”, LT	30	2014/6
68979	UAB VYTRITA Elektros montavimo darbai	UŽDAROJI AKCINĖ BENDROVĖ “VYTRITA”, LT	37, 42	2014/6
68980	Royal Catering Karališki pobūviai	DANAS PODERIS, LT	43	2014/6
68981	Kaišiadorių paukštynas	AB “KAIŠIADORIŲ PAUKŠTYNAS”, LT	29, 35	2014/6
68982	Vilniaus paukštynas	AKCINĖ BENDROVĖ “VILNIAUS PAUKŠTYNAS”, LT	29, 35	2014/6
68983	TINKA ARMIJAI IR CIVILIAMS!	AKCINĖ BENDROVĖ “VILNIAUS PAUKŠTYNAS”, LT	29, 35	2014/6
68984	ODA ir GOBELENAS	UAB “MARKĖ”, LT	35	2014/6
68985	UAB PRINCIPO REIKALAS 2008	“PRINCIPO REIKALAS”, UAB, LT	45	2014/6
68986	CHAMPEZZO	UAB “ITALIANA LT”, LT	33	2014/6
68987	eagle vision	LIETUVOS IR JAV UŽDAROJI AKCINĖ BENDROVĖ “REGĖJIMAS”, LT	9, 35	2014/6

68988	O.E. CAMP OUTDOOR ESSENCE	UAB “SENUKŲ PREKYBOS CENTRAS”, LT	8, 9, 11, 18, 20, 21, 22	2014/6
68989	ELeR	UAB “SENUKŲ PREKYBOS CENTRAS”, LT	6, 8, 9, 11, 17	2014/6
68990	Flammifera	UAB “SENUKŲ PREKYBOS CENTRAS”, LT	3, 4, 8, 9, 11, 20, 21, 27, 34	2014/6
68991	8 TO GO	UAB “FIRST PRIORITY”, LT	25	2014/6
68992	La Terrasse	UAB “SKONIO GAMA”, LT	43	2014/6
68993	FOUNDATION ART	“LEWBEN ART FOUNDATION”, VŠĮ, LT	41	2014/6
68994	VIRTUVĖS TECHNIKOS Imperija	UAB “EGIDIJUS IR VYTAUTAS”, LT	35	2014/6
68995	ŠTURMŲ švyturys	UAB “ŠTURMŲ ŠVYTURYS”, LT	43	2014/6

9 redakcija

TARPTAUTINĖS PREKIŲ IR PASLAUGŲ KLASIFIKACIJOS KLASIŲ SĄRAŠAS

PREKĖS

1 klasė. Chemijos produktai, naudojami pramonės, mokslo reikmėms, fotografijoje, žemės ūkyje, sodininkystėje ir miškininkystėje; neapdirbtos sintetinės dervos ir plastikai; trąšos; ugnies gesinimo mišiniai; metalų grūdinimo ir litavimo preparatai; maisto produktų konservavimo cheminės medžiagos; rauginės medžiagos; klijai pramonės reikmėms.

2 klasė. Dažai, politūros, lakai; antikorozinės medžiagos ir medieną nuo irimo saugančios medžiagos; dažymo medžiagos; beicai; neapdorotos gamtinės dervos; metalų folija ir milteliai dažytojams, dekoratoriams, spaustuvininkams ir dailininkams.

3 klasė. Balinimo preparatai ir kitos skalbimo medžiagos; valymo, poliravimo, šveitimo ir švitrinamojo apdirbimo preparatai; muilas; parfumerija, eteriniai aliejai, kosmetika, plaukų losjonai; dantų milteliai ir pastos.

4 klasė. Techniniai aliejai, riebalai ir tepalai; dulkių sugeriamieji, drėkinamieji ir rišamieji mišiniai; degalai (tarp jų variklių benzinas) ir apšvietimo medžiagos; apšvietimo žvakės ir dagčiai.

5 klasė. Farmacijos ir veterinarijos preparatai; higienos preparatai medicinos reikmėms; dietiniai produktai (medicinos reikmėms), kūdikių maistas; pleistrai, tvarsliava; dantų plombavimo ir dantų išlajų gamybos medžiagos; dezinfekavimo preparatai; kenkėjų naikinimo preparatai; fungicidai, herbicidai.

6 klasė. Ne brangieji metalai ir jų lydiniai; metalinės statybinės medžiagos; kilnojamieji metaliniai statiniai; bėgių metalai; ne elektriniai metaliniai lynai ir viela; smulkūs geležies dirbiniai ir smulkios metalinės detalės; metaliniai vamzdžiai; seifai; ne brangiųjų metalų gaminiai, nepriskirti prie kitų klasių; rūdos.

7 klasė. Mašinos ir staklės; varikliai (išskyrus antžeminių transporto priemonių); mašinų sankabų ir pavarų elementai (išskyrus antžeminių transporto priemonių); žemės ūkio padargai (išskyrus rankinius); perėtuvai.

8 klasė. Įrankiai ir padargai (rankiniai); peiliai, šaltieji ginklai; skustuvai.

9 klasė. Mokslinai, jūriniai, geodeziniai, fotografijos, kinematografijos, optiniai, svėrimo, matavimo, signalizavimo, tikrinimo (priežiūros), gelbėjimo, mokymo prietaisai ir aparatai; elektros praleidimo, perjungimo, transformavimo, akumuliavimo, reguliavimo ir valdymo aparatai ir prietaisai; garso ar vaizdo įrašymo, perdavimo ar atkūrimo aparatūra; magnetinės duomenų laikmenos, įrašų diskai; prekybos automatai ir monetinių aparatų mechanizmai; kasos aparatai, skaičiavimo mašinos, duomenų dorojimo įrenginiai ir kompiuteriai; gesintuvai.

10 klasė. Chirurgijos, medicinos, stomatologijos ir veterinarijos aparatai ir instrumentai; rankų ir kojų protezai, akių ir dantų protezai; ortopediniai gaminiai; žaizdų siuvimo medžiagos.

11 klasė. Apšvietimo, šildymo, garų gamybos, valgio virimo, šaldymo, džiovinimo, vėdinimo, vandens tiekimo ir sanitariniai įrenginiai.

12 klasė. Transporto priemonės; sausumos, vandens ir oro susisiekimo priemonės.

13 klasė. Šaunamieji ginklai; šaudmenys ir sviediniai; sprogstamosios medžiagos; fejerverkai.

14 klasė. Brangieji metalai ir jų lydiniai, brangiųjų metalų arba jais padengti dirbiniai, nepriskirti prie kitų klasių; juvelyriniai dirbiniai, brangakmeniai; laikrodžiai ir kiti laikmačiai.

15 klasė. Muzikos instrumentai.

16 klasė. Popierius, kartonas ir jų gaminiai, nepriskirti prie kitų klasių; spaudiniai; įrišimo medžiagos; fotonuotraukos; raštinės reikmenys; raštinės ir buitinės lipniosios medžiagos; dailininkų reikmenys; teptukai; rašomosios mašinėlės ir biuro reikmenys (išskyrus baldus); mokomoji medžiaga ir vaizdinės priemonės (išskyrus aparatūrą); plastikinės pakavimo medžiagos (nepriskirtos prie kitų klasių); šriftai; klišės.

17 klasė. Kaučiukas, gutaperčia, guma, asbestas, žėrutis ir jų gaminiai, nepriskirti prie kitų klasių; plastikų pusgaminiai; užpildai, sandarinimo ir izoliacinės medžiagos; ne metaliniai lankstieji vamzdžiai.

18 klasė. Odos ir odų pakaitalai, jų gaminiai, nepriskirti prie kitų klasių; gyvūnų odos, kailiai; lagaminai, kelioniniai krepšiai; lietaus ir saulės skėčiai, lazdos (kriukiai); rimbai, botagai, pakinktai ir balnojimo reikmenys.

19 klasė. Statybinės medžiagos (ne metalinės); statybiniai standieji ne metaliniai vamzdžiai; asfaltas, dervos ir bitumas; kilnojamieji ne metaliniai statiniai; ne metaliniai paminklai.

20 klasė. Baldai, veidrodžiai, paveikslų rėmai; medžio, kamščio, meldų, nendrių, gluosnių, rago, kaulo, dramblio kaulo, banginio ūsų, vėžlio šarvo, kriauklių, gintaro, perlamutro, jūros putų dirbiniai, šių medžiagų pakaitalų arba plastikų gaminiai (nepriskirti prie kitų klasių).

21 klasė. Namų apyvokos arba virtuvės reikmenys ir indai; šukos ir kempinės; šepečiai (išskyrus teptukus); šepečių medžiagos; valymo reikmenys; metaliniai raizginiai šveistukai; neapdirbtas arba iš dalies apdirbtas stiklas (išskyrus statybinį); stiklo, porceliano ir keramikos gaminiai, nepriskirti prie kitų klasių.

22 klasė. Lynai, virvės, špagatai, tinklai, palapinės, stoginės, brezentas, burės, maišai (nepriskirti prie kitų klasių); kamšalai (išskyrus guminius ir plastikinius); pluoštinė tekstilės žaliava.

23 klasė. Tekstilės verpalai ir siūlai.

24 klasė. Audiniai ir tekstilės gaminiai, nepriskirti prie kitų klasių; lovatiesės ir staltiesės.

25 klasė. Drabužiai, apranga, avalynė, galvos apdangalai.

26 klasė. Nėriniai, siuvinėti gaminiai, kaspinai, juostos; sagos, kabliukai, kilputės, smeigtukai, adatos; dirbtinės gėlės.

27 klasė. Kilimai, dembliai, patiesalai, linoleumas ir kitos grindų dangos; sienų apmušalai (ne tekstiliniai).

28 klasė. Žaidimai ir žaislai; gimnastikos ir sporto reikmenys, nepriskirti prie kitų klasių; Kalėdų eglučių papuošalai.

29 klasė. Mėsa, žuvis, paukštiena ir žvėriena; mėsos ekstraktai; konservuoti, šaldyti, džiovinti, virti ir kepti vaisiai ir daržovės; drebučiai, uogienės, kompotai; kiaušiniai, pienas ir pieno produktai; maistiniai aliejai ir riebalai.

30 klasė. Kava, arbata, kakava, cukrus, ryžiai, tapijoka, sago kruopos, kavos pakaitalai; miltai ir grūdų produktai, duona, pyragas ir konditerijos gaminiai, ledai; medus, sirupas; mielės, kepimo milteliai; druska, garstyčios; actas, padažai; prieskoniai; ledas.

31 klasė. Žemės ūkio, sodo, miško produktai ir grūdai, nepriskirti prie kitų klasių; gyvi gyvūnai; švieži vaisiai ir daržovės; sėklos, gyvi augalai ir gėlės; pašarai; salyklas.

32 klasė. Alus; mineralinis ir gazuotas vanduo, kiti gaivieji gėrimai; vaisių gėrimai ir vaisių sultys; sirupai ir kiti gėrimų gaminimo mišiniai.

33 klasė. Svaigieji gėrimai (išskyrus alų).

34 klasė. Tabakas; rūkymo reikmenys; degtukai.

PASLAUGOS

35 klasė. Reklama; verslo vadyba; verslo tvarkyba; įstaigų veikla.

36 klasė. Draudimas; finansinės operacijos; piniginės operacijos; nekilnojamojo turto operacijos.

37 klasė. Statyba; taisymas (remontas); įtaisymo ir įrengimo paslaugos.

38 klasė. Telekomunikacijos.

39 klasė. Vežimas; prekių pakavimas ir sandėliavimas; kelionių rengimas.

40 klasė. Medžiagų apdirbimas ir apdorojimas.

41 klasė. Švietimas, mokymas; pramogos; sportinė ir kultūrinė veikla.

42 klasė. Mokslo ir technologijų paslaugos ir su tuo susiję tyrimai ir projektavimas; pramoninės analizės ir tyrimų paslaugos; kompiuterių programinės ir aparatinės įrangos projektavimas ir tobulinimas.

43 klasė. Maisto ir gėrimų parūpinimo paslaugos; laikinas apgyvendinimas.

44 klasė. Medicinos paslaugos; veterinarijos paslaugos; žmonių ar gyvūnų higieninė ir grožio priežiūra; žemdirbystės, sodininkystės ir miškininkystės paslaugos.

45 klasė. Juridinės paslaugos; asmenų ir nuosavybės apsaugos paslaugos; asmeninės ir visuomeninės kitų teikiamos paslaugos, susijusios su individų poreikių tenkinimu.

VALSTYBINIO PATENTŲ BIURO APELIACINIO SKYRIAUS S P R E N D I M A I

LIETUVOS RESPUBLIKOS VALSTYBINIO PATENTŲ BIURO APELIACINIO SKYRIAUS S P R E N D I M A S

2014 m. vasario 18 d. Nr. 2Ap-1580
Vilnius

Lietuvos Respublikos valstybinio patentų biuro Apeliacinis skyrius (toliau – Apeliacinis skyrius) žodinio proceso tvarka išnagrinėjo pareiškėjo akcinės bendrovės „Lietuvos paštas“ (Lietuva, LT) apeliaciją Nr. ANZ-20 dėl prekių ženklo (geltona spalva) (paraiškos Nr.2011 1699).

I. APELIACIJOS TURINYS

2013-10-28 pareiškėjas akcinė bendrovė „Lietuvos paštas“ Apeliaciniam skyriui padavė apeliaciją Nr. ANZ-20, prašydamas peržiūrėti ekspertizės išvadas dėl prekių ženklo (geltona spalva) (paraiškos Nr. 2011 1699).

Pareiškėjas nurodė, kad nesutinka su VPB eksperto 2013-04-04 priimtu sprendimu neregistruoti prekių ženklo (geltona spalva) (paraiškos Nr. 2011 1699) 35, 36, 38, 39 klasių paslaugoms žymėti kaip neatitinkančio Lietuvos Respublikos prekių ženklų įstatymo (toliau – PŽĮ) 6 straipsnio 1 dalies 2 punkto reikalavimų. VPB eksperto sprendime nurodyta, kad žymuo neturi skiriamojo požymio, nes yra sudarytas tik iš vienos, ypač pagrindinės spalvos, pateiktos elementarioje geometrinėje figūroje, pateikti įrodymai nepagrindžia, kad pareikštas žymuo geba identifikuoti pareiškėją.

III. SPRENDIMO MOTYVAI

Prašomas įregistruoti ženklas (paraiškos Nr. 2011 1699) yra geltona spalva (spalvos kodas – PANTONE C 122), paraiška VPB paduota 2011-09-19, ženklą prašoma įregistruoti 35, 36, 38, 39 klasių paslaugoms.

2013-01-30 VPB ekspertas priėmė sprendimą neregistruoti ženklo, pakartotinai atlikus pareikšto registruoti ženklo ekspertizę 2013-04-04 VPB eksperto sprendimas neregistruoti šio žymens paliktas galioti. 2013-10-28, nesutikdamas su eksperto priimtu sprendimu, pareiškėjas pateikė rašytinę apeliaciją su prašymu peržiūrėti ekspertizės metu priimtas išvadas.

PŽĮ 5 straipsnyje nustatyta, kad ženklai, kuriems taikoma šio įstatymo nustatyta teisinė apsauga, gali būti sudaryti iš [...] spalvos ar spalvų derinio, jų kompozicijos [...].

PŽĮ 6 straipsnio 1 dalies 2 punktas nustato, kad žymuo nepripažįstamas ženklu ir neregistruojamas arba įregistruoto ženklo registracija pripažįstama negaliojančia, jeigu jis neturi jokio skiriamojo požymio.

Paraiškos padavimo metu galiojusios Prekių ženklų registravimo taisyklės ZR/03/2004 (toliau – Taisyklės) detalizavo sąlygas, kurioms esant pripažįstama, kad žymuo neturi skiriamojo požymio. Minėtų taisyklių 114. 2 punktas nurodo, kad skiriamojo požymio neturi žymenys, jeigu toks žymuo negali atskirti vieno asmens prekių ar paslaugų nuo kito asmens prekių arba paslaugų.

Spalva per se gali sudaryti žymenį ir būti registruojama ženklu, su sąlyga, jei yra įgyvendinami tam tikri reikalavimai. Šiame kontekste teisės aktų, reglamentuojančių prekių ženklų registravimą, nuostatos turi būti vertinamos sistemiškai, t.y. žymenys galintys sudaryti ženklą (PŽĮ 5 straipsnis) yra registruotini ženklais tik tuomet, kai atitinka absoliučius reikalavimus keliamus žymeniui (PŽĮ 6 straipsnis). Taigi PŽĮ 5 straipsnio nuostatose išvardinti žymenys, galintys sudaryti ženklą, savaime nesuponuoja VPB pareigos šiuos žymenis įregistruoti, jeigu šie žymenys netenkina tam tikrų reikalavimų.

Tai, kad spalva per se gali turėti skiriamąjį požymį tam tikrų prekių ir paslaugų atžvilgiu su sąlyga, yra įtvirtina kaip teisės aiškinimo ir taikymo taisyklė Europos Teisingumo Teismo 2003-05-06 sprendime byloje Nr. C-104/01 (taip vadinamas Libertel sprendimas). Šiame sprendime teismas pažymėjo, kad spalva per se iš esmės neturi skiriamojo požymio registruojamų prekių ar paslaugų atžvilgiu, išskyrus esant tam tikroms ypatingoms aplinkybėms. Ši išvada buvo motyvuota keliais reikšmingais aspektais.

Europos Teisingumo Teismas yra pasisakęs, kad „norint atsakyti į klausimą, ar pati spalva leidžia atskirti vienos įmonės prekes ir paslaugas nuo kitų įmonių prekių ar paslaugų, reikia įvertinti, ar pačios spalvos gali pateikti tikslią informaciją, ypač susijusią su prekės ar paslaugos kilme“ (2003 m. gegužės 6 d. Teisingumo Teismo sprendimas byloje C-104/01 Libertel Groep BV prieš Benelux Merkenbureau, 39 punktas (toliau – sprendimas *Libertel*)).

Apeliacinis skyrius pažymi, kad VPB eksperto sprendime pagrįstai buvo nurodyta, kad pareikštą žymenį sudaranti geltona spalva priskirtina prie pagrindinių spalvų, kurių skaičius yra ribotas. Taigi ir spalvų, realiai galinčių būti ženklais, leidžiančiais atskirti prekes arba paslaugas, skaičius turi būti laikomas ribotu. Atsižvelgiant į prekių ženklo savininkui suteikiamas išimtines teises, akivaizdu, kad tai leidžia jam mo-

nopolizuoti žymenį, kuris būtų įregistruotas ženklu, neribotam laikotarpiui. Todėl galimybė įregistruoti spalvą *per se* kaip prekių ženklą gali būti ribojama viešojo intereso sumetimais.

Apeliacinis skyrius sutinka su VPB eksperto sprendimo motyvais, kad dažniausiai spalvos atlieka dekoratyvinę funkciją, jos neperteikia tikslios minties, o tiesiog suvokiamos kaip spalvinis fonas. Kaip pažymima europinėje teismų praktikoje, atitinkamos visuomenės suvokimas iš spalvos sudaryto žymens atveju nebūtinai yra toks pats kaip žodinio arba vaizdinio prekių ženklo, kurį sudaro žymuo, nesusijęs su prekių ženklu žymimų prekių išvaizda, atveju. Nors visuomenė yra įpratusi tučtuojau suvokti žodinius ir vaizdinius prekių ženklus kaip prekių kilmę nurodančius žymenis, taip nebūtinai atsitinka tuo atveju, kai žymuo painiojamas su prekės, kuriai jį prašoma įregistruoti kaip prekių ženklą, išvaizda (*Libertel* 65 punktas ir 2004 m. spalio 21 d. Teisingumo Teismo sprendimo *KWS Saat prieš VRDT*, C-447/02 P, 78 punktas).

Spalvos atveju skiriamojo požymio buvimas prieš naudojimą yra įmanomas tik išimtiniais atvejais, būtent kai prekių ar paslaugų, kurioms prašoma įregistruoti prekių ženklą, skaičius labai ribotas, o atitinkama rinka – specifinė (*Libertel* 66 punktas ir Sprendimo *KWS Saat prieš VRDT* 79 punktas). Kaip yra konstatuota sprendime *Libertel*, „prašymas įregistruoti spalvą per se kaip prekių ženklą dideliam skaičiui prekių ar paslaugų, konkrečiai prekei ar paslaugai arba konkrečiai prekių ar paslaugų grupei turi reikšmės, kartu su kitomis konkretaus atvejo aplinkybėmis, tiek vertinant prašomos įregistruoti spalvos skiriamąjį požymį, tiek tai, ar jos registracija nepažeis bendrojo intereso pernelyg neriboti spalvų prieinamumo kitiems ūkio subjektams, siūlantiems prekes ir paslaugas, kurios yra tokios pačios rūšies kaip ir tos, kurioms prašoma registracijos“. Šiuo konkrečiu atveju reikėtų pabrėžti, kad pareiškėjas prašo įregistruoti ženklą labai plačiam paslaugų spektrui (35, 36, 38, 39 klasių paslaugoms), šių įvairaus pobūdžio paslaugų visumoje negalima identifikuoti kaip specifinių. Todėl šiuo atveju nėra pagrindo konstatuoti esant išimtinius atvejus, leidžiančius registruoti spalvą *per se* kaip prekių ženklą.

Pažymėtina, kad net jeigu spalva *per se* neturi *ab initio* skiriamojo požymio, ji gali šį požymį įgyti prekių ar paslaugų, kurioms prašoma ją įregistruoti atžvilgiu, ją naudojant. Nors pareiškėjas apeliacijoje nebuvo nurodęs PŽĮ 6 straipsnio 2 dalies pagrindo, tačiau iš esmės teigė, kad geltona spalva yra išskirtinai sietina su pareiškėju. Todėl Apeliacinio skyriaus nuomone, būtina įvertinti pateiktus įrodymus, ar prekių ženklas tapo tinkamas identifikuoti atitinkamą prekę kaip pagamintą konkrečios įmonės bei atskirti šią prekę nuo kitų įmonių prekių (ETT 1999 metų gegužės sprendimas 4 d. *Windsurfing Chiemsee*, bylose C-108/97 ir C-109/97, 49 punktas).

Europos Teisingumo Teismas yra pasisakęs, kad siekiant įvertinti ar prekių ženklas įgijo skiriamąjį požymį dėl jo naudojimo, reikia atsižvelgti į prekių ženklo rinkos dalį, kurioje prekių ženklas naudojamas, šio prekių ženklo naudojimo dažnumą, geografines ribas ir trukmę, įmonės investicijų, skirtų šio prekių ženklo reklamai, dydį, į tai, kiek yra suinteresuotų asmenų, kurie dėl prekių ženklo atskiria prekes ar paslaugas kaip konkrečios įmonės prekes ar paslaugas, taip pat į prekybos ir pramonės rūmų ar kitų profesinių asociacijų pareiškimus. Pareiškėjas nurodė, kad geltona spalva pareiškėjo veikloje yra naudojama nuo 1918 metų, tačiau naudojimo nuo šios datos bei naudojimo tęstinumo nepagrindė jokiais kitais įrodymais. Antra vertus, pareiškėjo pateikti geltonos spalvos naudojimo keli pavyzdžiai (taisyklės, tvarkos, katalogas, metų ataskaitos ir pan.) nepagrindžia geltonos spalvos kaip žymens naudojimo visoms registruojamoms paslaugoms, priskirtinoms 35, 36, 38, 39 klasėms. Apeliacinis skyrius sutinka su VPB eksperto sprendimo motyvais, kad brošiūros, katalogai, vokai, įvairūs spaudiniai – tai prekės, priskirtinos 16 klasei, tačiau pareiškėjas prašo įregistruoti žymenį ne prekėms, o paslaugoms. Bet kokiu atveju, keli pateikti pavyzdžiai nepagrindžia žymens (geltonos spalvos) naudojimo dažnumo, intensyvumo bei trukmės. Pareiškėjo pateiktas įrodymas (Baltijos tyrimų apklausa, 2011 metų rugpjūtis) yra kritikuotinas vien dėl tos priežasties, kad užduodant pirmą klausimą buvo parodytas pareiškėjo naudojamas registruotas ženklas, kuriame grafinis elementas pateiktas būtent geltoname fone, tokiu būdu informuojant respondentus apie pareiškėjo naudojamas spalvas. Tokiu būdu vėliau pateikiant klausimą, kokia spalva žymimos pareiškėjo paslaugos, respondentams jau buvo iš anksto pateiktas numanomas atsakymas. Antra, iš pateikto įrodymo apskritai negalima daryti išvados, ar geltoną spalvą respondentai suvokė kaip savarankišką prekių ženklą, o ne kaip pirmame klausime parodyto vaizdinio ženklo foną. Todėl darytina išvada, kad pateikti įrodymai nepagrindžia aplinkybės, kad pareikštas registruoti ženklas, sudarytas iš geltonos spalvos, identifikuotų teikiamas paslaugas kaip teikiamas pareiškėjo.

Apibendrinant išdėstytas aplinkybes, nustatyta, kad VPB eksperto sprendimas neregistruoti prekių ženklo (geltona spalva) (paraiškos Nr. 2011 1699) yra pagrįstas. Pareiškėjas Apeliaciniam skyriui nepateikė jokių naujų įrodymų, pagrindžiančių pareikšto registruoti žymens registrabilumą.

IV. APELIACINIO SKYRIAUS IŠVADA

Apeliacinis skyrius, vadovaudamasis Lietuvos Respublikos prekių ženklų įstatymo 15 straipsnio 2 dalies 2 punktu,

n u t a r i a :

Apeliaciją atmesti ir palikti galioti sprendimą neregistruoti prekių ženklo (geltona spalva) (paraiškos Nr. 2011 1699).

Apeliacinio skyriaus sprendimas per 6 mėnesius nuo priėmimo dienos gali būti skundžiamas Vilniaus apygardos teismui.

LIETUVOS RESPUBLIKOS VALSTYBINIO PATENTŲ BIURO APELIACINIO SKYRIAUS S P R E N D I M A S

2014 m. vasario 18 d. Nr. 2Ap-1581 Vilnius

Lietuvos Respublikos valstybinio patentų biuro Apeliacinis skyrius (toliau – Apeliacinis skyrius) žodinio proceso tvarka išnagrinėjo pareiškėjo akcinės bendrovės „Lietuvos paštas“ (Lietuva, LT) apeliaciją Nr. ANZ-21 dėl prekių ženklo (geltona ir juoda spalvos) (paraiškos Nr.2011 1789).

I. APELIACIJOS TURINYS

2013-10-28 pareiškėjas akcinė bendrovė „Lietuvos paštas“ Apeliaciniam skyriui padavė apeliaciją Nr. ANZ-21, prašydamas peržiūrėti ekspertizės išvadas dėl prekių ženklo (geltona ir juoda spalvos) (paraiškos Nr. 2011 1789).

Pareiškėjas nurodė, kad nesutinka su VPB eksperto 2013-10-09 priimtu sprendimu neregistruoti prekių ženklo (geltona ir juoda spalvos) (paraiškos Nr. 2011 1789) 35, 36, 38, 39 klasių paslaugoms žymėti kaip neatitinkančio Lietuvos Respublikos prekių ženklų įstatymo (toliau – PŽĮ) 6 straipsnio 1 dalies 2 punkto reikalavimų. VPB eksperto sprendime nurodyta, kad žymuo neturi skiriamojo požymio, nes yra sudarytas tik iš dviejų, ypač pagrindinių spalvų, pateiktų elementarioje geometrinėje figūroje, pateikti įrodymai nepagrindžia, kad pareikštas žymuo geba identifikuoti pareiškėją.

III. SPRENDIMO MOTYVAI

Prašomas įregistruoti ženklas (paraiškos Nr. 2011 1789) yra geltona ir juoda spalvos (geltonos spalvos kodas – PANTONE C 122, juodos – PANTONE BLACK C), paraiška VPB paduota 2011-10-03, ženklą prašoma įregistruoti 35, 36, 38, 39 klasių paslaugoms.

2013-01-30 VPB ekspertas priėmė sprendimą neregistruoti ženklo, pakartotinai atlikus pareikšto registruoti ženklo ekspertizę 2013-10-09 VPB eksperto sprendimas neregistruoti šio žymens paliktas galioti. 2013-10-28, nesutikdamas su eksperto priimtu sprendimu, pareiškėjas pateikė rašytinę apeliaciją su prašymu peržiūrėti ekspertizės metu priimtas išvadas.

PŽĮ 5 straipsnyje nustatyta, kad ženklai, kuriems taikoma šio įstatymo nustatyta teisinė apsauga, gali būti sudaryti iš [...] spalvos ar spalvų derinio, jų kompozicijos [...].

PŽĮ 6 straipsnio 1 dalies 2 punktas nustato, kad žymuo nepripažįstamas ženklu ir neregistruojamas arba įregistruoto ženklo registracija pripažįstama negaliojančia, jeigu jis neturi jokio skiriamojo požymio.

Paraiškos padavimo metu galiojusios Prekių ženklų registravimo taisyklės ZR/03/2004 (toliau – Taisyklės) detalizavo sąlygas, kurioms esant pripažįstama, kad žymuo neturi skiriamojo požymio. Minėtų taisyklių 114. 2 punktas nurodo, kad skiriamojo požymio neturi žymenys, jeigu toks žymuo negali atskirti vieno asmens prekių ar paslaugų nuo kito asmens prekių arba paslaugų.

Spalva *per se* gali sudaryti žymenį ir būti registruojama ženklu, su sąlyga, jei yra įgyvendinami tam tikri reikalavimai. Šiame kontekste teisės aktų, reglamentuojančių prekių ženklų registravimą, nuostatos turi būti vertinamos sistemiškai, t.y. žymenys galintys sudaryti ženklą (PŽĮ 5 straipsnis) yra registruotini ženklais tik tuomet, kai atitinka absoliučius reikalavimus keliamus žymeniui (PŽĮ 6 straipsnis). Taigi PŽĮ 5 straipsnio nuostatose išvardinti žymenys, galintys sudaryti ženklą, savaime nesuponuoja VPB pareigos šiuos žymenis įregistruoti, jeigu šie žymenys netenkina tam tikrų reikalavimų. Apeliacinis skyrius pažymi, kad nustatant dviejų spalvų derinio kaip ženklo registrabilumą, taikytini tie patys žymens vertinimo kriterijai, kurių esmė - nustatyti ar suinteresuoti asmenys atpažįsta prekę ar paslaugą kaip pagamintą ar suteiktą tam tikros įmonės.

Tai, kad spalva per se gali turėti skiriamąjį požymį tam tikrų prekių ir paslaugų atžvilgiu su sąlyga, yra įtvirtina kaip teisės aiškinimo ir taikymo taisyklė Europos Teisingumo Teismo 2003-05-06 sprendime byloje Nr. C-104/01 (taip vadinamas Libertel sprendimas). Šiame sprendime teismas pažymėjo, kad spalva per se iš esmės neturi skiriamojo požymio registruojamų prekių ar paslaugų atžvilgiu, išskyrus esant tam tikroms ypatingoms aplinkybėms. Ši išvada buvo motyvuota keliais reikšmingais aspektais.

Europos Teisingumo Teismas yra pasisakęs, kad „norint atsakyti į klausimą, ar pati spalva leidžia atskirti vienos įmonės prekes ir paslaugas nuo kitų įmonių prekių ar paslaugų, reikia įvertinti, ar pačios spalvos gali pateikti tikslią informaciją, ypač susijusią su prekės ar paslaugos kilme“ (2003 m. gegužės 6 d. Teisingumo Teismo sprendimas byloje C-104/01 Libertel Groep BV prieš Benelux Merkenbureau, 39 punktas (toliau – sprendimas *Libertel*)).

Apeliacinis skyrius pažymi, kad VPB eksperto sprendime pagrįstai buvo nurodyta, kad pareikštą žymenį sudarančios spalvos (geltona ir juoda) priskirtinos prie pagrindinių spalvų, kurių skaičius yra ribotas. Taigi ir spalvų, realiai galinčių būti ženklais, leidžiančiais atskirti prekes arba paslaugas, skaičius turi būti laikomas ribotu. Atsižvelgiant į prekių ženklo savininkui suteikiamas išimtines teises, akivaizdu, kad tai leidžia jam monopolizuoti žymenį, kuris būtų įregistruotas ženklu, neribotam laikotarpiui. Todėl galimybė įregistruoti spalvą *per se* kaip prekių ženklą gali būti ribojama viešojo intereso sumetimais. Apeliacinio skyriaus pozicija yra ta, jog ta aplinkybė, kad pareikštas ženklas yra sudarytas iš dviejų, o ne vienos pagrindinės spalvos, nepaneigia spalvų prieinamumo kitiems ūkio subjektams ribojimo, suteikiant tam tikrą konkurencinį pranašumą išimtinai tik pareiškėjui.

Apeliacinis skyrius sutinka su VPB eksperto sprendimo motyvais, kad dažniausiai spalvos atlieka dekoratyvinę funkciją, jos neperteikia tikslios minties, o tiesiog suvokiamos kaip spalvinis fonas. Kaip pažymima europinėje teismų praktikoje, atitinkamos visuomenės suvokimas iš spalvos sudaryto žymens atveju nebūtinai yra toks pats kaip žodinio arba vaizdinio prekių ženklo, kurį sudaro žymuo, nesusijęs su prekių ženklu žymimų prekių išvaizda, atveju. Nors visuomenė yra įpratusi tučtuojau suvokti žodinius ir vaizdinius prekių ženklus kaip prekių kilmę nurodančius žymenis, taip nebūtinai atsitinka tuo atveju, kai žymuo painiojamas su prekės, kuriai jį prašoma įregistruoti kaip prekių ženklą, išvaizda (*Libertel* 65 punktas ir 2004 m. spalio 21 d. Teisingumo Teismo sprendimo *KWS Saat prieš VRDT*, C-447/02 P, 78 punktas).

Spalvos atveju skiriamojo požymio buvimas prieš naudojimą yra įmanomas tik išimtiniais atvejais, būtent kai prekių ar paslaugų, kurioms prašoma įregistruoti prekių ženklą, skaičius labai ribotas, o atitinkama rinka – specifinė (*Libertel* 66 punktas ir Sprendimo *KWS Saat prieš VRDT* 79 punktas). Kaip yra konstatuota sprendime *Libertel*, „prašymas įregistruoti spalvą per se kaip prekių ženklą dideliam skaičiui prekių ar paslaugų, konkrečiai prekei ar paslaugai arba konkrečiai prekių ar paslaugų grupei turi reikšmės, kartu su kitomis konkretaus atvejo aplinkybėmis, tiek vertinant prašomos įregistruoti spalvos skiriamąjį požymį, tiek tai, ar jos registracija nepažeis bendrojo intereso pernelyg neriboti spalvų prieinamumo kitiems ūkio subjektams, siūlantiems prekes ir paslaugas, kurios yra tokios pačios rūšies kaip ir tos, kurioms prašoma registracijos“. Šiuo konkrečiu atveju reikėtų pabrėžti, kad pareiškėjas prašo įregistruoti ženklą labai plačiam paslaugų spektrui (35, 36, 38, 39 klasių paslaugoms), šių įvairaus pobūdžio paslaugų visumoje negalima identifikuoti kaip specifinių. Todėl šiuo atveju nėra pagrindo konstatuoti esant išimtinius atvejus, leidžiančius registruoti spalvą *per se* kaip prekių ženklą.

Pažymėtina, kad net jeigu spalva *per se* neturi *ab initio* skiriamojo požymio, ji gali šį požymį įgyti prekių ar paslaugų, kurioms prašoma ją įregistruoti atžvilgiu, ją naudojant. Nors pareiškėjas apeliacijoje nebuvo nurodęs PŽĮ 6 straipsnio 2 dalies pagrindo, tačiau iš esmės teigė, kad geltonos ir juodos spalvų derinys išskirtinai sietinas su pareiškėju. Todėl Apeliacinio skyriaus nuomone, būtina įvertinti pateiktus įrodymus, ar prekių ženklas tapo tinkamas identifikuoti atitinkamą prekę kaip pagamintą konkrečios įmonės bei atskirti šią prekę nuo kitų įmonių prekių (ETT 1999 metų gegužės sprendimas 4 d. *Windsurfing Chiemsee, bylose C-108/97 ir C-109/97, 49 punktas).*

Europos Teisingumo Teismas yra pasisakęs, kad siekiant įvertinti ar prekių ženklas įgijo skiriamąjį

požymį dėl jo naudojimo, reikia atsižvelgti į prekių ženklo rinkos dalį, kurioje prekių ženklas naudojamas, šio prekių ženklo naudojimo dažnumą, geografines ribas ir trukmę, įmonės investicijų, skirtų šio prekių ženklo reklamai, dydį, į tai, kiek yra suinteresuotų asmenų, kurie dėl prekių ženklo atskiria prekes ar paslaugas kaip konkrečios įmonės prekes ar paslaugas, taip pat į prekybos ir pramonės rūmų ar kitų profesinių asociacijų pareiškimus.

Pareiškėjas nurodė, kad geltona ir juoda spalvos pareiškėjo veikloje yra naudojamos nuo 1918 metų, tačiau naudojimo nuo šios datos bei naudojimo tęstinumo nepagrindė jokiais kitais įrodymais. Antra vertus, pareiškėjo pateikti spalvų naudojimo pavyzdžiai (taisyklės, tvarkos, katalogas, metų ataskaitos ir pan.) apskritai nepagrindžia geltonos ir juodos spalvų derinio kaip žymens naudojimo visoms registruojamoms paslaugoms, priskirtinoms 35, 36, 38, 39 klasėms. Pateikti naudojimo pavyzdžiai iliustruoja, kad naudojamas geltonos spalvos fonas, kuriame juodos spalvos raidėmis pateikiami atitinkami žodiniai užrašai. Esant įvairioms spalvų konfigūracijoms, negalima daryti išvados apie nuoseklų ir vienodą prašomų įregistruoti spalvų derinio naudojimą, kas objektyviai kliudo vartotojui suvokti spalvas kaip prekių ženklą. Pabrėžtina, kad pats pareiškėjas akcentavo, kad „geltona spalva vyrauja pareiškėjo atributikoje, simbolikoje, komunikacijoje bei reklamoje [...]“, tai iliustruoja apskritai tik vienos spalvos, o ne spalvų derinio naudojimą pareiškėjo veikloje.

Apeliacinis skyrius sutinka su VPB eksperto sprendimo motyvais, kad brošiūros, katalogai, vokai, įvairūs spaudiniai – tai prekės, priskirtinos 16 klasei, tačiau pareiškėjas prašo įregistruoti žymenį ne prekėms, o paslaugoms. Bet kokiu atveju, keli pateikti pavyzdžiai nepagrindžia žymens (geltonos ir juodos spalvos) naudojimo dažnumo, intensyvumo bei trukmės. Kai jau buvo minėta, pateikti įrodymai nepagrindžia vienodo ir nuoseklaus prašomų įregistruotų spalvų naudojimo. Pareiškėjo pateiktas įrodymas (Baltijos tyrimų apklausa, 2011 metų rugpjūtis) yra kritikuotinas vien dėl tos priežasties, kad užduodant pirmą klausimą buvo parodytas pareiškėjo naudojamas registruotas ženklas, kuriame grafinis juodos spalvos elementas pateiktas būtent geltoname fone, tokiu būdu informuojant respondentus apie pareiškėjo naudojamas spalvas. Tokiu būdu vėliau pateikiant klausimą, kokia spalva žymimos pareiškėjo paslaugos, respondentams jau buvo iš anksto pateiktas numanomas atsakymas. Antra, iš pateikto įrodymo apskritai negalima daryti išvados apie spalvų derinio kaip prekių ženklo suvokimą, nes geltona spalva buvo dažniausiai minima, tačiau juodą spalvą paminėjo tik 4 procentai respondentų, tačiau nei vienas iš jų nepaminėjo geltonos ir juodos spalvų derinio. Iš pateiktų įrodymų negalima daryti išvados, kad suinteresuota visuomenės dalis (tikslinis šių paslaugų vartotojas) pareikštą žymenį (geltonos ir juodos spalvos derinį) suvokia kaip prekių ženklą, kuris gebėtų identifikuoti teikiamas paslaugas kaip teikiamas pareiškėjo.

Apibendrinant išdėstytas aplinkybes, nustatyta, kad VPB eksperto sprendimas neregistruoti prekių ženklo (geltona ir juoda spalvos) (paraiškos Nr. 2011 1789) yra pagrįstas. Pareiškėjas Apeliaciniam skyriui nepateikė jokių naujų įrodymų, pagrindžiančių pareikšto registruoti žymens registrabilumą.

IV. APELIACINIO SKYRIAUS IŠVADA

Apeliacinis skyrius, vadovaudamasis Lietuvos Respublikos prekių ženklų įstatymo 15 straipsnio 2 dalies 2 punktu,

n u t a r i a :

Apeliaciją atmesti ir palikti galioti sprendimą neregistruoti prekių ženklo (geltona ir juoda spalvos) (paraiškos Nr. 2011 1789).

Apeliacinio skyriaus sprendimas per 6 mėnesius nuo priėmimo dienos gali būti skundžiamas Vilniaus apygardos teismui.

LIETUVOS RESPUBLIKOS VALSTYBINIO PATENTŲ BIURO APELIACINIO SKYRIAUS S P R E N D I M A S

2014 m. vasario 19 d. Nr. 2Ap-1582 Vilnius

Lietuvos Respublikos valstybinio patentų biuro Apeliacinis skyrius (toliau – Apeliacinis skyrius) žodinio proceso tvarka išnagrinėjo suinteresuoto asmens uždarosios akcinės bendrovės „Gera dovana“ (Lietuva, LT), atstovaujamo advokatės, patentinės patikėtinės V. Viešūnaitės, protestą Nr. PND - 3 dėl uždarosios akcinės bendrovės „Solty“ (Lietuva, LT), atstovaujamos advokato padėjėjos E. Jurgutytės, dizaino „Eksponavimo ir/arba pardavimo stendas“ registracijos Nr. 1737 pripažinimo negaliojančia.

I. PROTESTO TURINYS

2013-02-15 suinteresuotas asmuo uždaroji akcinė bendrovė „Gera dovana“ Apeliaciniam skyriui padavė protestą Nr. PND - 3, kuriame prašė pripažinti negaliojančia uždarosios akcinės bendrovės „Solty“ dizaino „Eksponavimo ir/arba pardavimo stendas“ registraciją Nr. 1737.

Protesto pagrindai – Lietuvos Respublikos dizaino įstatymo (toliau – DĮ) 10 straipsnio 1 dalies 2, 3, 4 punktai.

III. SPRENDIMO MOTYVAI

Protestas buvo grindžiamas Dizaino įstatymo (toliau – DĮ) 10 straipsnio 1 dalies 2, 3, 4 punktais.

DĮ 10 straipsnio 1 dalis nustato, kad dizaino registracija pripažįstama negaliojančia, kai:

2) dizainas registruotas asmens, neturinčio teisių į šį dizainą, vardu;

3) dizainas tapatus įregistruotam ar pareikštam registruoti ankstesniam dizainui, kuris buvo paskelbtas visuomenei po paraiškos padavimo datos, o kai prašoma prioriteto, - po prioriteto datos;

4) dizaino sudedamoji dalis yra įregistruotas ar pareikštas registruoti ankstesnis dizainas.

Dizainas registruotas asmens, neturinčio teisių į šį dizainą, vardu

Pagal šį įstatyminį pagrindą teisę prašyti dizaino registraciją pripažinti negaliojančia turi tą teisę į dizainą turintis asmuo. DĮ 12 straipsnis įtvirtina baigtinį išimtinių teisių į dizainą subjektų sąrašą, kurį sudaro: dizaineris, dizainerio teisių perėmėjas, darbdavys ar užsakovas, jeigu dizainas yra tarnybinis ir sutartyje nenustatyta kitaip. Jeigu asmuo, nesantis vienu iš įvardintų išimtinių teisių į dizainą subjektu, pateikia paraišką įregistruoti dizainą arba įregistruoja tokį dizainą savo vardu, dizaineris arba jo teisių perėmėjas turi teisę reikalauti, kad paraiška dizainui įregistruoti ar dizainas būtų perregistruotas jo vardu. Jeigu keli dizaineriai tokį pat dizainą sukūrė visiškai atskirai, teisė į dizainą priklauso tam dizaineriui, kuris pirmas padavė paraišką dizainą registruoti.

Pagal dizaino paraiškos dokumentus bei ginčijamo dizaino savininko pateiktus įrodymus, ginčijamo dizaino savininko teisės į dizainą grindžiamos tuo, kad šis dizainas buvo sukurtas UAB „Solty“ darbuotojų bei perduotas UAB „Solty“. Pažymėtina, kad suinteresuotas asmuo šių faktinių aplinkybių ir neginčijo, tačiau nurodė, kad „aplinkybė, kad kiti asmenys deklaravo savo autorystę nepaneigia to, kad tikrieji dizaino autoriai yra būtent tie, kurie nurodyti suinteresuoto asmens paraiškoje“. VPB Apeliacinis skyrius, nagrinėdamas protestus, savarankiškai nerenka įrodymų, dizaino registracijos atitikimą įstatyminiams reikalavimams vertina pagal šalių pateiktus įrodymus. Kadangi suinteresuotas asmuo išsamiau neargumentavo šio įstatyminio pagrindo, neginčijo protestuojamo dizaino savininko nurodytų aplinkybių, Apeliacinis skyrius neturi pagrindo daryti išvadą, kad ginčijamas dizainas būtų traktuotinas kaip registruotas asmens, neturinčio teisių į šį dizainą, vardu. Tokiu būdu minėtas protesto pagrindas laikytinas nepagrįstu.

Ginčijamas dizainas tapatus įregistruotam ar pareikštam registruoti ankstesniam dizainui

Suinteresuotas asmuo protestą grindė DĮ 10 straipsnio 1 dalies 3 punktu, kuriame nurodyta, kad dizaino registracija pripažįstama negaliojančia, kai dizainas yra tapatus įregistruotam ar pareikštam registruoti ankstesniam dizainui, kuris buvo paskelbtas visuomenei po paraiškos padavimo datos, o kai prašoma prioriteto,- po prioriteto datos.

Šis straipsnis iš esmės atkartoja Europos Parlamento ir Tarybos Direktyvoje 98/71/EB Dėl teisinės dizaino apsaugos (priimta 1998 m. spalio 13 d.) (toliau – Direktyva), įtvirtintą vieną iš dizaino registracijos negaliojimo pagrindų: „*dizainą atsisakoma įregistruoti arba, jei tas dizainas buvo registruotas, teisė į dizainą skelbiama negaliojančia, jei tam dizainui prieštarauja ankstesnis dizainas, kuris tapo prieinamas visuomenei po paraiškos padavimo datos arba, jei prašoma prioriteto, po prioriteto datos ir kuris nuo ankstesnės datos negu minėtoji data turi registruoto Bendrijos dizaino ar paraiškos dėl registruoto Bendrijos dizaino arba atitinkamos valstybės narės suteiktos teisės į dizainą ar paraiškos dėl tokios teisės teikiamą apsaugą“. Analogiška nuostata yra ir Tarybos Reglamente (EB) Nr. 6/2002 Dėl Bendrijos dizainų (priimtas 2001 m. gruodžio 12 d.) (toliau – Reglamentas).*

Pagal DĮ 10 straipsnio 1 dalies 3 punktą tam, kad dizaino registracija būtų pripažinta negaliojančia remiantis šia įstatymo nuostata, būtina žemiau išvardintų aplinkybių visuma:

- suinteresuoto asmens dizainas turi būti ankstesnis,

- ankstesnis dizainas turi būti paskelbtas visuomenei po paraiškos ginčijamam dizainui padavimo datos;
- ankstesnis ir vėlesnis dizainai turi būti tapatūs.

Nustačius, kad egzistuoja visų šių aplinkybių visuma, dizaino registracija gali būti pripažįstama negaliojančia visų ar dalies dizaino pavyzdžių atžvilgiu (DĮ 23 straipsnio 5 dalies 1 punktas).

DĮ 10 straipsnio 2 dalies 1 punkte nustatyta, kad ankstesniu dizainu laikomas dizainas, kurio paraiškos padavimo Lietuvos Respublikoje data yra ankstesnė už šio straipsnio 1 dalyje nurodyto dizaino paraiškos padavimo datą, prireikus atsižvelgiama į prašomą suteikti ar suteikti prioritetą.

Suinteresuoto asmens dizaino (reg.Nr. 1715) paraiškos padavimo data (2012-01-16) yra ankstesnė nei ginčijamo dizaino (reg.Nr. 1737) paraiškos padavimo data (atitinkamai – 2012-03-15), todėl pagal minėtas nuostatas suinteresuoto asmens dizainas (reg.Nr. 1715) laikytinas ankstesniu dizainu.

Ankstesnis dizainas (reg. Nr. 1715) buvo paskelbtas 2012-04-25, t.y. po paraiškos ginčijamam dizainui (reg.Nr. 1737) įregistruoti padavimo datos (atitinkamai 2012-03-15). Taigi išpildyta ir antroji sąlyga, - kad ankstesnis dizainas turi būti paskelbtas visuomenei po paraiškos ginčijamam dizainui padavimo datos.

Analizuojant ankstesnio ir vėlesnio dizaino tapatumo aplinkybę, reikėtų pabrėžti, kad DĮ yra įtvirtintas dizainų tapatumas, tuo tarpu Direktyvoje bei Reglamente yra naudojama prieštaravimo sąvoka (angl. *design is in conflict with*). Tapatumo sąvoka DĮ prasme aiškinama remiantis 5 straipsniu, nustatančio dizaino naujumo reikalavimą, 2 dalimi, kai tuo tarpu prieštaravimo sąvoka, kaip bus matyti iš vėliau pateiktos teismų praktikos, aiškinama per informuotam vartotojui sukeliamą bendrą įspūdį, nustatinėjamą vertinant dizaino individualias savybes. Įvertinus skirtumus tarp *prieštaravimo* ir *tapatumo* sąvokų, darytina išvada, kad DĮ 10 straipsnio 1 dalies 3 punkte esanti sąvoka *tapatus* nepagrįstai siaurina šios nuostatos taikymo ribas ir iškreipia jos prasmę. Kadangi Direktyva numato privalomą šios nuostatos perkėlimą į nacionalinę teisę, reikėtų naudoti prieštaravimo sąvoką.

Nors Direktyva ir Reglamentas nepateikia prieštaravimo sąvokos apibrėžimo, jis buvo suformuluotas teismų praktikoje. Vidaus rinkos derinimo tarnybos (toliau – VRDT) Apeliacinė taryba konstatavo, kad *„k*onfliktas tarp dviejų dizainų yra tada, kai ankstesnis dizainas, jeigu jis būtų paskelbtas visuomenei iki vėlesnio dizaino paraiškos padavimo (ar prioriteto) datos, galėtų panaikinti vėlesnio dizaino individualias savybes“ (VRDT Trečiosios Apeliacinės tarybos 2006-10-27 sprendimas byloje R 1001/2005-3, PepsiCo Inc v Grupo Promer Mon-Graphic SA, punktas 14). Europos Sąjungos Bendrasis Teismas (toliau – ESBT) yra pažymėjęs, kad tarp dviejų dizainų kyla prieštaravimas tuomet, kai informuotam vartotojui jie sukelia tą patį bendrą įspūdį, ir kad šiuo atžvilgiu reikia atsižvelgti į dizainerio laisvės mastą kuriant ginčijamą dizainą. Teismas akcentavo, kad toks aiškinimas yra vienintelis, galintis užtikrinti dizaino, kuris yra ankstesnis, savininko teisių apsaugą nuo bet kokio kenkimo minėtam dizainui koegzistuojančiu vėlesniu Bendrijos dizainu, kuris informuotam vartotojui sukelia tokį patį bendrą įspūdį (ESBT 2010 m. kovo 18 d. sprendimas byloje *Grupo Promer Mon Graphic, SA v. VRDT*, Nr. T-9/07, 49-53 punktai).

Iš to seka, kad vertinimas ar ginčijamam dizainui prieštarauja ankstesnis dizainas atliekamas pagal tą patį principą, kaip vertinant dizaino individualias savybes. Skirtumas tik tas, kad jeigu individualių savybių vertinimo atveju lyginama su *bet kokiu kitu* dizainu, kuris buvo prieinamas visuomenei iki paraiškos vėlesniam dizainui registruoti padavimo (arba prioriteto) datos, t.y. su dizainų visuma, tai šiuo atveju yra lyginama su *konkrečiu* ankstesniu dizainu, kuris nebuvo prieinamas visuomenei iki paraiškos vėlesniam dizainui registruoti padavimo (arba prioriteto) datos. Todėl gaminio, informuoto vartotojo, dizainerio laisvės masto bei informuotam vartotojui sukeliamo dizainų bendro įspūdžio nustatymas yra analogiškas analizuojant dizaino individualias savybes.

Individualių savybių reikalavimas apibrėžiamas taip: dizainas laikomas turinčiu individualių savybių, jeigu informuotam vartotojui sudarytas bendras dizaino įspūdis skiriasi nuo bet kokio kito ankstesnio dizaino sudaromo bendro įspūdžio. Taigi šis reikalavimas sietinas su bendru įspūdžiu, kurį dizainas palieka informuotam vartotojui, t.y. vartotojui, turinčiam daugiau informacijos apie gaminius ir dizainą. Kaip yra pažymėjęs Lietuvos Aukščiausiasis Teismas savo 2005-05-16 nutartyje, priimtoje civilinėje byloje Nr. 3K-3-304/2005 „*informuotu vartotoju neturėtų būti pripažįstami asmenys, turintys specialių žinių dizaino srityje – dizaineriai, architektai, baldų pramonės atstovai ir pan., o pripažintini asmenys, geriau informuoti už paprastą (eilinį) vartotoją, žinantys ir suprantantys nagrinėjamą problemą*“.

Vertinant dizaino individualias savybes, atsižvelgiama į dizainerio laisvę (DĮ 6 straipsnio 2 dalis). Šiuo konkrečiu atveju reikėtų pripažinti, kad dizainerio laisvė yra ribojama tiek, kiek eksponavimo ir/arba pardavimo stendas turi atlikti savo funkciją. Tai yra visi eksponavimo ir/arba pardavimo stendai turi turėti tam tikrą atraminę plokštumą (karkasą) bei išorines plokštumas (sieneles), ant kurių suformuojamos atitinkamos priemonės, fiksuojamos laikikliais, skirtos eksponuojamų objektų pakabinimui ir/ar įdėjimui. Tai būtų bendri dizaino eksponavimo stendų požymiai, būdingi šiai gaminių kategorijai, šiomis sudedamosiomis dizaino dalimis pasižymi suinteresuoto asmens pateikti dizainai, taip pat ir protestuojamas dizainas.

Kaip yra pažymėta ESBT (penktosios kolegijos) 2010 m kovo 18 d. sprendime, priimtame byloje Nr. T-9/07 „*konkrečiai vertinant informuotam vartotojui,*

kuris turi tam tikrų žinių apie ankstesnio kūrinio būklę, nagrinėjamų dizainų sukeliamą bendrą įspūdį, reikia atsižvelgti į dizainerio laisvės mastą kuriant dizainą. Todėl nagrinėjamų dizainų panašumai, kurie susiję su bendrais požymiais, yra mažiau svarbūs bendram įspūdžiui, kurį sukelia informuotam vartotojui minėti dizainai. Be to, kuo labiau dizainerio laisvė kuriant ginčijamą dizainą yra ribota, tuo mažesnių nagrinėjamų dizainų skirtumų gali pakakti norint informuotam vartotojui sukelti skirtingą bendrą įspūdį“ (sprendimo 72 punktas). Kaip konstatuojama minėtame sprendime, informuotas vartotojas iš karto atmes elementus, kurie yra bendri nagrinėjamo gaminio tipo pavyzdžiams ir dėmesį sutelks tik į požymius, „kurie yra subjektyviai pasirinkti ir neįprasti.“ Taigi nepaisant lyginamų dizainų bendrų požymių (atraminės bei išorinės plokštumos, priemonės, laikikliai), dizainas gali būti sąlygojamas skirtingų proporcijų, atraminių bei išorinių plokštumų sujungimo konfigūracijų, medžiagų įvairovės ir pan. Dėl to, vertinant bendrą dizaino įspūdį, tam tikri nurodyti elementai gali sudaryti skirtingą bendrą įspūdį. Šiuo atveju bendras protestuojamo dizaino įspūdis, sudaromas informuotam vartotojui, nesiskiria nuo bendro įspūdžio, sudaromo suinteresuoto asmens ankstesnio dizaino, nes pasižymi identišku trikampės prizmės formos karkasu (atramine plokštuma), kurį gaubia prie jo tvirtinimo elementais prijungtos trys plačios vienodų matmenų vertikalios išorinės sienelės bei trys siauros vienodų matmenų vertikalios išorinės sienelės, išdėstytos pakaitomis, taip sudarydamos stendo išorinę dalį, esančią netaisyklingos šešiakampės prizmės formos. Pažymėtina, kad ginčijamo dizaino savininko nurodytos individualios savybės, kurios skiria minėtą dizainą nuo ankstesnio dizaino, t.y. spalvos bei tam tikri užrašai ant stendo, nelaikytini esminiais požymiais, kurie lemtų pakankamai skirtingą ginčijamo dizaino bendrą įspūdį. Tokia išvada darytina dėl to, kad Apeliacinio skyriaus nuomone, dizainerio laisvė nėra ribojama eksponavimo stendo spalva ar net jų kombinacijomis, eksponavimo stendų spalvų diapazonas gali būti kuo įvairiausias, taip pat gali būti naudojami įvairūs užrašai, prekių ženklai, sietini su eksponuojamais objektais. Kad dizaino spalva neturi reikšmingos įtakos bendram įspūdžiui yra pasisakiusi ir VRDT Apeliacinė taryba (2012-09-26 VRDT Apeliacinės tarybos sprendimas R 2459/2010-3 30 punktas, 2012-10-31 Apeliacinės tarybos sprendimas R 1083/2011-3 32, 37 punktas).

Pažymėtina, kad vertinant dizainų sukeliamą bendrą įspūdį galima atsižvelgti ir į gaminius, kuriais iš tikrųjų prekiaujama ir kurie atitinka šiuos dizainus (ESBT 2011 m. spalio 20 d. sprendimas byloje *PepsiCo, Inc. V. Grupo Promer Mon Graphic SA*, Nr. C-281/10 P, 73 p). t.y. į *tikrus* gaminius, kokius mato ir suvokia informuoti vartotojai, kurie paprastai niekada nemato dizainų registracijų, tik jų *praktinį pritaikymą* (Generalinio advokato Paolo Mengozzi 2011 m. gegužės 12 d. išvada byloje *PepsiCo, Inc. V. Grupo Promer Mon Graphic SA*, Nr. C-281/10 P, 83 p). Pagal Apeliaciniam skyriui pateiktus suinteresuoto asmens įrodymus (suinteresuoto asmens stendo skenuota nuotrauka), suinteresuotas asmuo realiame eksponavimo stende naudoja oranžinę spalvą, bei atitinkamus užrašus. Tai akivaizdžiai pagrindžia, kad dizainerio laisvė nėra ribojama šio konkretaus gaminio spalva ar jų kombinacijomis.

Pagal tai, kas išdėstyta, darytina išvada, kad ginčijamo dizaino bendras įspūdis, sudaromas informuotam vartotojui, nesiskiria nuo ankstesnio dizaino sudaryto bendro įspūdžio, todėl protestas laikytinas pagrįstu DĮ 10 straipsnio 1 dalies 3 punkto pagrindu.

Ginčijamas dizainas kaip sudedamoji ankstesnio dizaino dalis

Direktyvos 1 str. 1d. (c) p., Reglamento 3 str. 1d. (c) p., bei DĮ 2 str. 3 d. sudėtinį gaminį apibrėžia kaip *gaminį, susidedantį iš sudedamųjų dalių, kurias galima pakeisti tą gaminį išardant arba jį vėl surenkant (daiktų rinkiniai, kompozicijos)*.

Taigi sudėtinis gaminys pasižymi tuo, kad yra sudaryt**as iš tam tikro kiekio sudedamųjų dalių, kon**ceptualiai ar fiziškai apjungtų į vieną visumą, gaminio atskiras dalis galima išardyti ar keisti. Pažymėtina, kad minėtas protesto pagrindas nebuvo suinteresuoto asmens detaliai aptartas, tiesiog buvo nurodyta, kad „vėlesnis dizainas inkorporuoja savyje suinteresuoto asmens dizainą [...]“.

Apeliacinis skyrius pažymi, kad visų pirma suinteresuotas asmuo nepagrindė ar apskritai ankstesnis dizainas galėtų būti laikomas sudėtiniu gaminiu, kaip tai apibrėžia sudėtinio gaminio sąvoka. Antra, nurodžius kad vėlesnis dizainas inkorporuotas **kaip visuma** į suinteresuoto asmens dizainą, akivaizdu, kad nėra kalbama apie tai, kad tam tikra dizaino **sudedamoji dalis** yra įregistruotas ar pareikštas registruoti ankstesnis dizainas, ir kaip tokia yra atkartojama vėlesniame dizaine, dėl ko minėto dizaino registracija pripažintina negaliojančia. Tokiu būdu protestas šiuo pagrindu laikytinas nepagrįstu.

IV. APELIACINIO SKYRIAUS IŠVADA

Apeliacinis skyrius, vadovaudamasis Lietuvos Respublikos dizaino įstatymo 23 straipsnio 5 dalies 1 punktu,

n u t a r i a :

Protestą tenkinti ir priimti sprendimą pripažinti negaliojančia dizaino ,,Eksponavimo ir/arba pardavimo stendas“ registraciją Nr.1737.

Apeliacinio skyriaus sprendimas per 6 mėnesius nuo priėmimo dienos gali būti skundžiamas Vilniaus apygardos teismui.

LIETUVOS RESPUBLIKOS VALSTYBINIO PATENTŲ BIURO APELIACINIO SKYRIAUS S P R E N D I M A S

2014 m. vasario 20 d. Nr. 2Ap-1583 Vilnius

Lietuvos Respublikos valstybinio patentų biuro Apeliacinis skyrius (toliau – Apeliacinis skyrius) rašytinio proceso tvarka išnagrinėjo suinteresuoto asmens DKH Retail Limited (Jungtinė Karalystė, GB), atstovaujamo patentinės patikėtinės Tatjanos Sterlinos, protestą Nr. PTZ-99 dėl atsisakymo suteikti apsaugą Lietuvos Respublikoje EREN HOLDİNG ANONİM ŞİRKETİ (Turkija, TR) priklausančiai prekių ženklo ,,SuperStep.“ tarptautinei registracijai Nr. 1147268.

I. PROTESTO TURINYS

2013-05-21 suinteresuotas asmuo DKH Retail Limited Apeliaciniam skyriui padavė protestą Nr. PTZ-99, prašydamas atsisakyti suteikti apsaugą Lietuvos Respublikoje EREN HOLDİNG ANONİM ŞİRKETİ priklausančiai prekių ženklo ,,SuperStep.“ tarptautinei registracijai Nr. 1147268.

Proteste suinteresuotas asmuo nurodė, kad užprotestuoto prekių ženklo registracija neatitinka Lietuvos Respublikos prekių ženklų įstatymo (Žin., 2000, Nr. 92-2844) (toliau – PŽĮ) 7 straipsnio 1 dalies 2 punkto reikalavimų.

III. SPRENDIMO MOTYVAI

Suinteresuotas asmuo protestą grindė PŽĮ 7 straipsnio 1 dalies 2 punktu, kuris nustato, kad ženklo registracija pripažįstama negaliojančia, jeigu jis yra tapatus įregistruotam ar pareikštam registruoti ankstesniam ženklui tapačioms ar panašioms prekėms ir (ar) paslaugoms arba klaidinamai į jį panašus ir dėl to yra galimybė suklaidinti visuomenę, įskaitant klaidinamą asociaciją su ankstesniu ženklu.

Tam, kad prekių ženklo registracija būtų pripažinta negaliojančia remiantis šia įstatymo nuostata, būtina žemiau išvardintų aplinkybių visuma:

- vėlesnė ginčijamo prekių ženklo registracija,
- ginčijamo prekių ženklo tapatumas ar klaidinamas panašumas į ankstesnį prekių ženklą,
- prekių ir (ar) paslaugų, kurioms žymėti registruojamas ginčijamas prekių ženklas, tapatumas ar klaidinamas panašumas į ankstesniu prekių ženklu žymimas prekes ir (ar) paslaugas, galimybė suklaidinti visuomenę dėl prekių ženklų savininko.

Nustačius, kad egzistuoja visų šių aplinkybių visuma, prekių ženklo registracija gali būti pripažįstama negaliojančia visoms ar daliai prekių ir (ar) paslaugų (PŽĮ 18 straipsnio 5 dalies 1 punktas).

Suinteresuotas asmuo protestą grindė šiomis jam priklausančiomis prekių ženklų registracijomis:

1. Europos Bendrijos prekių ženklo „SUPERDRY“ registracija Nr. 003528403, paraiškos padavimo data 2003-10-31, teisinė apsauga Lietuvos Respublikoje šio ženklo registracijai galioja nuo įstojimo į Europos Sąjungą datos – 2004-05-01. Ženklas registruotas 25 klasės prekėms „drabužiai, avalynė, galvos apdangalai; laisvalaikio drabužiai, medvilniniai sportiniai nertiniai su gobtuvais, džinsai, marškinėliai su atspausdintais piešiniais, švarkai su pamušalu ar be jo, marškinėliai ilgomis ir trumpomis rankovėmis, plačios trumpės, sportiniai marškinėliai su siuviniais ilgomis rankovėmis, marškinėliai su siuviniais ir su atspausdintais piešiniais, kelnės, vilnoniai megztiniai, kojinės, sijonai, šalikai, pirštinės, apatiniai marškiniai“;

2. prekių ženklo „SUPERDRY“ tarptautine registracija Nr. 0899643, registracijos ir apsaugos išplėtimo į Europos Sąjunga data 2006-08-18. Be 18 klasės prekių, ženklas registruotas 25 klasės prekėms „drabužiai, avalynė, galvos apdangalai; laisvalaikio drabužiai, medvilniniai sportiniai nertiniai su gobtuvais, džinsai, marškinėliai su atspausdintais piešiniais, švarkai su pamušalu ir be jo, marškinėliai ilgomis ir trumpomis rankovėmis, plačios trumpės, sportiniai marškinėliai su siuviniais ilgomis rankovėmis, marškinėliai su siuviniais ir su atspausdintais piešiniais, kelnės, vilnoniai megztiniai, kojinės, sijonai, šalikai, pirštinės, apatiniai marškiniai“;

3. Europos Bendrijos prekių ženklo „SUPERDRY“ registracija Nr. 009883372, paraiškos padavimo data 2011-04-11. Be 9 ir 16 klasės prekių, ženklas registruotas detaliam 35 klasės paslaugų sąrašui.

4. Europos Bendrijos prekių ženklo „Super-Dry“ registracija Nr. 008670051, paraiškos padavimo data 2009-11-06. Be 9, 14 ir 18 klasių prekių, ženklas registruotas 25 klasės prekėms „drabužiai, avalynė, galvos apdangalai; laisvalaikio drabužiai, medvilniniai sportiniai nertiniai su gobtuvais, džinsai, marškinėliai su atspausdintais piešiniais, švarkai su pamušalu ar be jo, marškinėliai ilgomis ir trumpomis rankovėmis, plačios trumpės, sportiniai marškinėliai su siuviniais ilgomis rankovėmis, marškinėliai su siuviniais ir su atspausdintais piešiniais, kelnės, vilnoniai megztiniai, kojinės, sijonai, šalikai, pirštinės, apatiniai marškiniai“;

5. Europos Bendrijos prekių ženklo „SUPERDRY BLACKLABEL“ registracija Nr. 010234301, paraiškos padavimo data 2011-09-01. Be 16 ir 18 klasių prekių, ženklas registruotas 25 klasės prekėms „drabužiai; laisvalaikio drabužiai, medvilniniai sportiniai nertiniai su gobtuvais, marškinėliai su atspausdintais piešiniais, Polo marškinėliai, marškinėliai ilgomis ir trumpomis rankovėmis, trumpikės, plačios trumpės, teniso marškinėliai ilgomis rankovėmis, regbio marškinėliai, marškinėliai su siuviniais ir atspausdintais piešiniais, megztiniai (susegami), sportiniai nertiniai,

užtrauktuku užsegami marškinėliai, bėgimo apranga, kelnės, džinsai, megzti drabužiai, vilnoniai megztiniai, suknelės, sijonai, viršutiniai drabužiai (palaidinės), švarkai su pamušalu ir be jo, paltai, neperpučiamos striukės, neperšlampami apsiaustai, odiniai švarkai, poni (išlyginti) švarkai, vaškuoto audinio švarkai, karinės striukės, lietpalčiai, liemenės, medžiotojų švarkai, lininiai švarkai, neperpučiamos ir neperšlampamos striukės, kareiviški švarkai, šiltos trumpos striukės su užtrauktuku, glaudinės, puskojinės, šalikai, pirštinės, maudymosi apranga, diržai, apatiniai marškiniai, palaidinės, liemenėlės, kelnaitės, boksininkų trumpikės, apatinės kelnaitės, apatinukai, naktiniai drabužiai, pižamos, avalynė, sandalai, paplūdimio avalynė, brezentiniai batai, batai, avalynė, odiniai batai, galvos apdangalai, skrybėlės ir kepurės“;

6. Europos Bendrijos prekių ženklo „SUPERDRYSTORE registracija Nr. 007230626, paraiškos padavimo data 2008-09-03. Ženklas registruotas detaliam 35 klasės paslaugų sąrašui.

Užprotestuotas prekių ženklas – „SuperStep.“, tarptautinės registracijos Nr. 1147268**,** ženklo registracijos data nurodant Lietuvos Respubliką – 2012-11-07. Ženklas registruotas:

- 25 klasės prekėms „drabužiai (viršutiniai ir apatiniai), pagaminti iš įvairių medžiagų, išskyrus apsauginius drabužius, kojinės; avalynė; galvos apdangalai“;
- 35 klasės paslaugoms „reklamos, rinkodaros ir ryšių su visuomene paslaugos (tame tarpe komercinių ir reklaminių parodų bei mugių organizavimas); biuro paslaugos; verslo vadyba ir tvarkyba, ir susijusios konsultacinės paslaugos (tame tarpe buhalterinės paslaugos); eksporto ir importo agentūros paslaugos; verslo operacijų įvertinimas; aukcionų paruošimas ir rengimas; įvairių prekių sukaupimas tam, kad pirkėjai galėtų patogiai apžiūrėti ir jas nupirkti (nurodytos paslaugos gali būti teikiamos mažmeninėje ir didmeninėje prekyboje, elektroninės informacijos priemonėmis, kataloguose ir kitais panašiais būdais)“.

Vadovaujantis PŽĮ 7 straipsnio 2 dalies 1 ir 4 punktais, suinteresuoto asmens prekių ženklai yra ankstesni ženklai negu protestuojamas ženklas.

Nustatant suklaidinimo galimybės egzistavimą, prekių ženklai turi būti palyginti atliekant bendrą ženklų vizualaus, fonetinio ir semantinio panašumo įvertinimą. Palyginimas turi būti paremtas bendru ženklų sukuriamu įspūdžiu, turint omenyje jų skiriamuosius ir dominuojančius elementus (Europos Teisingumo Teismo 1997 m. lapkričio 11 d. sprendimas byloje Sabel BV v. Puma AG, Rudolf Dassler Sport*,* bylos Nr. C-251/95, 23 p.). Metodinių nurodymų dėl prekių ir paslaugų ženklų tapatumo bei panašumo nustatymo, patvirtintų Valstybinio patentų biuro direktoriaus 1996-07-11 įsakymu Nr. 28 (toliau – Metodiniai nurodymai), 2.2 punkte nustatyta, kad ženklų panašumą lemia juose esančių elementų bendrumas. Panašumui turi įtakos sutampančių ir nesutampančių elementų santykis, taip pat jų svarba ženklų kompozicijoje. Bendriausias ženklų panašumo kriterijus yra bendras suvokimo įspūdis, kurį sukelia ženklas ir jo vaizdo prasmė, dėl ko vartotojai ūkinėje veikloje gali ženklus supainioti, nepaisant tam tikrų juos sudarančių elementų skirtumų.

Suinteresuoto asmens prekių ženklai, kuriais grindžiamas protestas, sudaryti tik iš žodinio elemento SUPERDRY (Nr. 003528403, Nr. 0899643, 009883372), iš šio žodžio ir kitų žodinių elementų (BLACKLABEL, -STORE ženkluose Nr. 010234301, Nr. 007230626) arba iš to paties žodinio elemento, užrašyto stilizuotu šriftu (ženkle „SuperDry“, Nr. 008670051).

Užprotestuotas prekių ženklas ,,SuperStep.“ (tarpt. reg. Nr. 1147268) yra žodinis-vaizdinis, nespalvotas, jame žodis „SuperStep“ išdėstytas horizontaliai, išpildytas šviesiomis raidėmis tamsiame fone, užrašytas lotyniškos abėcėlės raidėmis, pirmoji ir šeštoji raidės „S“ yra didžiosios, o kitos – mažosios. Žodinio elemento pabaigoje įkomponuotas taškas.

Vertinant lyginamų ženklų sukuriamą bendrą suvokimo įspūdį konstatuojama, kad svarbiausią vietą ženkluose užima žodis „SUPERDRY“, nes daugumą ankstesnių ženklų sudaryti tik iš šio elemento (Nr. 003528403, Nr. 0899643, 009883372), kituose ženkluose jis yra pirmasis, pradžioje esantis elementas (ženkluose Nr. 010234301 ir Nr. 007230626). Stilizuotas šriftas ženkle Nr. 008670051 turi tik dekoratyvinę reikšmę, žodis „SuperDry“ yra gerai matomas ir aiškiai įskaitomas, didžiųjų ir mažųjų raidžių vartojimas patvirtina, kad ankstesni ženklai yra sudaryti iš prasminių žodžių „Super“ ir „Dry“. Protestuojamame ženkle labiausiai pastebimas sudurtinis žodis „SuperStep“, sudarytas iš žodžių „Super“ ir „Step“. Lyginant ginčijamą ženklą su ankstesniais ženklais, akivaizdu, kad juose sutampa žodinė dalis „SUPER“.

Pažymėtina, kad nagrinėjamu atveju žodinė dalis „SUPER“ (prasminis anglų kalbos žodis, verčiamas kaip *aukščiausios rūšies, geriausios kokybės, aukščiausio laipsnio* – B. Piesarskas. Didysis anglų-lietuvių kalbų žodynas, Vilnius 2010, 925 psl.) negalėtų būti laikomas stipriuoju ženklo elementu, nes registruojamų prekių ir paslaugų atžvilgiu yra suprantamas kaip apibūdinantis ir nurodantis prekes ir paslaugas, kurios yra aukščiausios rūšies, geriausios kokybės. Šis būdvardis įvardija teigiamas prekių ir paslaugų ypatybes ir turi pagiriamąją funkciją žymimų prekių ir paslaugų atžvilgiu. Žodis „SUPER“ yra pripažįstamas kaip skiriamojo požymio neturintis elementas, įprastai vartojamas versle pristatant visų rūšių prekes ir paslaugas (*2002 m. lapkričio 20 d. Pirmosios Instancijos Teismo sprendimas bylose Robert Bosch GmbH v. OHIM, T-79/01, T-86/01, 26, 27 p.).* Vidaus rinkos derinimo tarnybos (VRDT) praktikoje šis žodis taip pat laikomas tik pagiriamuoju, gerąsias savybes pabrėžiančiu elementu, pvz., 2011-10-27 VRDT Ape-

liacinės Tarybos sprendimas byloje Nr. R 939/2011-1 „SUPERFLEX“; 2013-10-10 VRDT Apeliacinės Tarybos sprendimas byloje Nr. R 1826/2012-4 „SUPER REBEL/REBEL“). Pripažįstama, kad šis žodis yra suprantamas visose kalbose, tai yra nuoroda į išskirtinę kokybę (pvz., 2011-09-12 VRDT Apeliacinės Tarybos sprendimas byloje Nr. R 1147/2010-4 „SUPER GLUE / SUPERGLUE“).

Įvertinus tai, manytina, kad skiriamojo požymio neturinčios dalies sutapimas negali būti pakankamas ir lemiantis lyginamų ženklų panašumą, kai kiti ženklus sudarantys elementai yra visiškai skirtingi. Silpnomis nelaikomos antrosios ženklų dalys „–DRY“ ir „Step“ yra vizualiai skirtingos – skiriasi visomis raidėmis. Šie elementai tariami skirtingai: „-DRY“ – [draɪ] ir „Step“ - [step] (B. Piesarskas. Didysis anglų-lietuvių kalbų žodynas, Vilnius 2010, 284, 897psl.) tiek pritaikius anglų kalbos taisykles, tiek jas ištariant taip, kaip užrašyta.

Analizuojant ženklus semantiniu aspektu, pažymėtina, kad ženklų suvokimas vertinamas vidutinio vartotojo požiūriu. Tokiu vartotoju turi būti laikomas protingai gerai informuotas, atidus ir apdairus vartotojas. Lyginami ženklai neturi konkrečios prasmės, jie sukelia tik abstrakčias asociacijas su žodžio „SUPER“ reikšme, tačiau aprašomojo pobūdžio prasmines asociacijas keliančių žodinių elementų sutapimas lyginamuose ženkluose neturėtų būti pagrindas pripažinti ženklus panašiais, kai kiti ženklus sudarantys elementai pagal prasmę yra visiškai skirtingi: ankstesniame ženkle „DRY“ (angl. *sausas, išdžiūvęs* – B. Piesarskas. Didysis anglų-lietuvių kalbų žodynas, Vilnius 2010, 284 psl.), o protestuojamo ženklo antrąjį žodinį elementą sudaro žodis „Step“ (*žingsnis, eisena, pėdsakas ir kt.* – B. Piesarskas. Didysis anglų-lietuvių kalbų žodynas, Vilnius 2010, 897 psl.). Ankstesnių ženklų SUPERDRY BLACKLABEL (reg. Nr. 010234301), „SUPERDRYSTORE“ (reg. Nr. 007230626) antrųjų dalių „BLACKLABEL“ ir „-STORE“ sukeliamos prasminės asociacijos (black – *juodas*, label – *etiketė*, store – parduotuvė, sandėlis – B. Piesarskas. Didysis anglų-lietuvių kalbų žodynas, Vilnius 2010, 93, 504, 904 psl.) padidina lyginamų ženklų semantinį skirtingumą.

Pažymėtina, kad ženklų panašumas neturi būti nagrinėjamas mechaniškai, vien tik formaliai nagrinėjant ženklus sudarančias dalis pagal kiekvieną ženklų panašumo kriterijų atskirai, tačiau būtina įvertinti kiekvieno kriterijaus reikšmę ženklo bendram suvokimo įspūdžiui bei suvokiant ženklą kaip visumą. Todėl pagal tai, kas išdėstyta, darytina išvada, kad nagrinėjamu atveju nustatyti lyginamų prekių ženklų skirtumai yra tokio pobūdžio, kad nėra pagrindo konstatuoti protestuojamo ženklo ,,SuperStep.“ (tarpt. reg. Nr. 1147268) klaidinamo panašumo į ankstesnius suinteresuoto asmens prekių ženklus.

Nustačius, kad ženklai yra tapatūs ar panašūs, toliau jie tikrinami prekių (paslaugų) panašumo kontekste. Prekių (paslaugų), kurioms ženklai registruojami, vienarūšiškumas nustatomas pagal Metodiniuose nurodymuose įtvirtintus kriterijus – prekių (paslaugų) rūšį, paskirtį bei realizavimo sąlygas. Kadangi nebuvo konstatuotas lyginamųjų ženklų panašumas, todėl paslaugų, kurioms ženklai registruoti, tapatumo ar panašumo nustatymas neturi teisinės reikšmės.

Pagal Europos Teisingumo Teismo suformuotą praktiką, mažesnį panašumo laipsnį tarp prekių ar paslaugų gali kompensuoti didesnis prekių ženklų panašumo laipsnis, ir atvirkščiai (*1998 m. rugsėjo 29 d. Teisingumo Teismo sprendimo byloje Canon Kabushiki Kaisha v. Metro-Goldwyn-Mayer Inc., C-39/97, 17 punktas*). Tačiau ta aplinkybė, kad lyginamieji ženklai registruoti tapačioms ar panašioms prekėms ir paslaugoms, negali atsverti ar kompensuoti ženklų panašumo nebuvimo.

Suinteresuotas asmuo teigė, kad suinteresuoto asmens ženklai atitinka visus reikalavimus, kurie yra būtini, kad prekių ženklai būtų laikomi sudarančiais prekių ženklų šeimą. Pagal Teisingumo Teismo ir Vidaus rinkos derinimo tarnybos (VRDT) formuojamą praktiką, prekių ženklų „šeimos“ ar „serijos“ egzistavimas yra aplinkybė, į kurią reikia atsižvelgti vertinant galimybę supainioti (*2007 m. rugsėjo 13 d. sprendimas byloje Il Ponte Finanziaria SpA v. VRDT, bylos Nr. C-234/06 P, 63 p.; VRDT Vadovas, susijęs su protestais, 2 dalis, 2 skyrius, 2D skyrius. Suklaidinimo tikimybė. http://oami.europa.eu, 19-21 psl.*). Tačiau aplinkybės dėl ženklų „šeimos“ ar „serijos“ egzistavimo turi būti vertinamos tik esant prielaidai, kad lyginami ženklai yra panašūs *(2011 m. kovo 24 d. Teisingumo Teismo sprendimas byloje Ferrero SpA v. VRDT, bylos Nr. C-552/09 P, 66, 99, 100 p.)*. Kadangi nagrinėjamu atveju buvo nustatyta, kad ženklai nėra panašūs, suinteresuoto asmens nurodytų aplinkybių dėl ženklų šeimos vertinimas nėra teisiškai reikšmingas.

Taip pat atmestini suinteresuoto asmens argumentai dėl ankstesnių ženklų per naudojimą įgyto išskirtinumo ir stiprumo. Pažymėtina, kad pateikti įrodymai (ne visi įrodymai išversti į lietuvių kalbą) nepagrindžia intensyvios reklamos ir plataus ankstesniais ženklais žymimų prekių ar paslaugų vartojimo Lietuvoje, nepateikta įrodymų dėl šių ženklų žinomumo Lietuvos vartotojų tarpe, ženklais užimamos rinkos dalies bei vertės rinkoje.

Atsižvelgiant į tai, kas išdėstyta, konstatuotina, kad nagrinėjamu atveju nebuvo nustatytos visos aplinkybės pagal Lietuvos Respublikos prekių ženklų įstatymo 7 straipsnio 1 dalies 2 punkto nuostatas, todėl šiuo pagrindu protestas yra atmestinas.

IV. APELIACINIO SKYRIAUS IŠVADA

Apeliacinis skyrius, vadovaudamasis Lietuvos Respublikos prekių ženklų įstatymo 18 straipsnio 5 dalies 2 punktu,

n u t a r i a

Protestą atmesti ir suteikti apsaugą Lietuvo-

je prekių ženklo ,,SuperStep“ tarptautinei registracijai Nr. 1147268.

Apeliacinio skyriaus sprendimas per 6 mėnesius nuo priėmimo dienos gali būti skundžiamas Vilniaus apygardos teismui.

LIETUVOS RESPUBLIKOS VALSTYBINIO PATENTŲ BIURO APELIACINIO SKYRIAUS S P R E N D I M A S

2014 m. vasario 24 d. Nr. 2Ap-1584 Vilnius

Lietuvos Respublikos valstybinio patentų biuro Apeliacinis skyrius (toliau – Apeliacinis skyrius) žodinio proceso tvarka išnagrinėjo suinteresuoto asmens Sky International AG (Šveicarija, CH), atstovaujamo advokatės, patentinės patikėtinės Editos Ivanauskienės, protestą Nr. PTZ-55 dėl atsisakymo suteikti apsaugą Lietuvos Respublikoje Kuketa Alexander (Baltarusija, BY), atstovaujamo patentinės patikėtinės Aušros Pakėnienės, priklausančio prekių ženklo „SKYTER“ tarptautinei registracijai Nr. 1099768.

I. PROTESTO TURINYS

2012-03-29 suinteresuotas asmuo Apeliaciniam skyriui padavė protestą Nr. PTZ-55, prašydamas atsisakyti suteikti apsaugą Lietuvos Respublikoje Kuketa Alexander priklausančiai prekių ženklo SKYTER“ tarptautinei registracijai Nr. 1099768.

Proteste suinteresuotas asmuo nurodė, kad užprotestuoto prekių ženklo registracija neatitinka Lietuvos Respublikos prekių ženklų įstatymo (Žin., 2000, Nr. 92-2844; 2004, Nr. 39-1272) (toliau – PŽĮ) 7 straipsnio 1 dalies 2 punkto reikalavimų.

III. SPRENDIMO MOTYVAI

Suinteresuotas asmuo protestą grindė PŽĮ 7 straipsnio 1 dalies 2 punktu, kuris nustato, kad ženklo registracija pripažįstama negaliojančia, jeigu jis yra tapatus įregistruotam ar pareikštam registruoti ankstesniam ženklui tapačioms ar panašioms prekėms ir (ar) paslaugoms arba klaidinamai į jį panašus ir dėl to yra galimybė suklaidinti visuomenę, įskaitant klaidinamą asociaciją su ankstesniu ženklu.

Tam, kad prekių ženklo registracija būtų pripažinta negaliojančia remiantis šia įstatymo nuostata, būtina žemiau išvardintų aplinkybių visuma:

- vėlesnė ginčijamo prekių ženklo registracija,
- ginčijamo prekių ženklo tapatumas ar klaidinamas panašumas į ankstesnį prekių ženklą,
- prekių ir (ar) paslaugų, kurioms žymėti registruojamas ginčijamas prekių ženklas, tapatumas ar klaidinamas panašumas į ankstesniu prekių ženklu žymimas prekes ir (ar) paslaugas, galimybė suklaidinti visuomenę dėl prekių ženklų savininko.

Nustačius, kad egzistuoja visų šių aplinkybių visuma, prekių ženklo registracija gali būti pripažįsta-

ma negaliojančia visoms ar daliai prekių ir (ar) paslaugų (PŽĮ 18 straipsnio 5 dalies 1 punktas).

Suinteresuotas asmuo protestą grindė šiomis jam priklausančiomis prekių ženklų registracijomis:

1. Europos Bendrijos prekių ženklo „SKY“ registracija Nr. 006870992, paraiškos padavimo data 2008-04-18. Ženklas registruotas 3, 4, 7, 9, 11, 12, 16, 17, 18, 25, 28, 35, 36, 37, 38, 39, 40, 41, 42, 43, 44, 45 klasių prekėms ir paslaugoms;

2. Europos Bendrijos prekių ženklo „SKY“ registracija Nr. 010032282, paraiškos padavimo data 2011-06-09. Ženklas registruotas 9, 16, 28, 35, 36, 38, 41, 42, 45 klasių prekėms ir paslaugoms;

3. Prekių ženklo „SKY“ tarptautine registracija Nr. 828572A, tarptautinės registracijos ir apsaugos išplėtimo į Lietuvos Respubliką data – 2003-07-16. Ženklas registruotas 9, 16, 18, 25, 28, 35, 36, 38, 41, 42 klasių prekėms ir paslaugoms.

Užprotestuotas prekių ženklas – „SKYTER“, tarptautinės registracijos Nr. 1099768, tarptautinės registracijos ir apsaugos išplėtimo į Lietuvos Respubliką data – 2011-09-28, konvencinis prioritetas pagal Paryžiaus konvenciją – nuo 2011-08-02. Ženklas registruotas 9, 35 ir 38 klasių prekėms ir paslaugoms.

Vadovaujantis PŽĮ 7 straipsnio 2 dalies 2 ir 4 punktais, suinteresuoto asmens prekių ženklai yra ankstesni ženklai negu protestuojamas ženklas.

Nustatant suklaidinimo galimybės egzistavimą, prekių ženklai turi būti palyginti atliekant bendrą ženklų vizualaus, fonetinio ir semantinio panašumo įvertinimą. Palyginimas turi būti paremtas bendru ženklų sukuriamu įspūdžiu, turint omenyje jų skiriamuosius ir dominuojančius elementus (*Europos Teisingumo Teismo 1997 m. lapkričio 11 d. sprendimas byloje Sabel BV v. Puma AG, Rudolf Dassler Sport, bylos Nr. C-251/95, 23 p.*). Metodinių nurodymų dėl prekių ir paslaugų ženklų tapatumo bei panašumo nustatymo, patvirtintų Valstybinio patentų biuro direktoriaus 1996-07-11 įsakymu Nr. 28 (toliau – Metodiniai nurodymai), 2.2 punkte nustatyta, kad ženklų panašumą lemia juose esančių elementų bendrumas. Panašumui turi įtakos sutampančių ir nesutampančių elementų santykis, taip pat jų svarba ženklų kompozicijoje. Bendriausias ženklų panašumo kriterijus yra bendras suvokimo įspūdis, kurį sukelia ženklas ir jo vaizdo prasmė, dėl ko vartotojai ūkinėje veikloje gali ženklus supainioti, nepaisant tam tikrų juos sudarančių elementų skirtumų.

Suinteresuoto asmens prekių ženklai „SKY“ (Nr. 006870992), „SKY“ (Nr. 010032282) ir „SKY“ (tarpt. reg. Nr. 828572A) yra žodiniai, užrašyti standartiniu šriftu, lotyniškos abėcėlės didžiosiomis raidėmis, jokių papildomų elementų ženkluose nėra.

Užprotestuotas ženklas „SKYTER“ (tarpt. reg. Nr. 1099768) yra žodinis-vaizdinis, kuriame tamsios spalvos fone, šviesiomis raidėmis užrašytas žodinis elementas, išpildytas stilizuotu šriftu. Žodinio elemento primoji raidė sudaryta iš 2 lenktų, tarpusavyje nesujungtų figūrų, kuriose smailusis kampas yra užapvalintas, kompozicijos. Kitos raidės taip pat yra pakankamai stilizuotos.

ES Teisingumo Teismo praktikoje pripažįstama, kad vertinant panašumą tarp dviejų ženklų, reikia ne tik atsižvelgti į vieną sudėtinio (kompleksinio) prekių ženklo elementą ir jį palyginti su kitu prekių ženklu, bet, priešingai, šį palyginimą reikia atlikti nagrinėjant ginčo ženklus, kiekvieną vertinant kaip visumą. Tai nereiškia, kad vienas ar keli elementai negali dominuoti bendrame sudėtinio prekių ženklo įspūdyje, sukurtame atitinkamos visuomenės atmintyje (*2004 m. balandžio 28 d. Teisingumo Teismo nutarties Matratzen Concord prieš VRDT, C-3/03 P, Rink. p. I-3657, 32 punktas* ir *2002 m. spalio 23 d. Pirmosios instancijos teismo sprendimo Matratzen Concord prieš VRDT – Hukla Germany (MATRATZEN), T-6/01, Rink. p. II-4335, 33 ir 34 punkt*ai). Kalbant apie sudėtinio (kompleksinio) prekių ženklo vienos ar kelių konkrečių sudedamųjų dalių dominavimo vertinimą, būtina atsižvelgti į kiekvienai iš šių sudedamųjų dalių būdingas savybes, jas palyginant su kitų sudedamųjų dalių savybėmis (*minėto sprendimo MATRATZEN 35 punktas*).

Pagal teismų praktiką kompleksinis prekių ženklas – žodinis ir vaizdinis prekių ženklas – tik tada gali būti laikomas panašiu į kitą prekių ženklą, tapatų ar panašų į vieną iš pagrindinių sudėtinio prekių ženklo elementų, jei šis sudaro dominuojantį elementą bendrame sudėtinio ženklo sukurtame įspūdyje. Taip yra, kai šis elementas gali vienas dominuoti atitinkamos visuomenės atmintyje likusiame šio prekių ženklo vaizdinyje, o kiti šio prekių ženklo elementai yra nežymūs bendrame jo sukurtame įspūdyje (*2002 m. spalio 23 d. Pirmosios instancijos teismo sprendimo Matratzen Concord prieš VRDT – Hukla Germany (MATRATZEN), T-6/01, Rink. p. II-4335, 33 punktas*). Kalbant apie sudėtinio (kompleksinio) prekių ženklo vienos ar kelių konkrečių sudedamųjų dalių dominavimo vertinimą, būtina atsižvelgti į kiekvienai iš šių sudedamųjų dalių būdingas savybes, jas palyginant su kitų sudedamųjų dalių savybėmis (*minėto sprendimo MATRATZEN 35 punktas*).

Vertinant lyginamų ženklų bendrą sukuriamą suvokimo įspūdį konstatuojama, kad pagrindiniu (dominuojančiu) elementu suinteresuoto asmens ženkluose yra žodis „SKY“. Tuo tarpu ginčijamo ženklo skiriamąjį požymį lemia vaizdinių ir žodinių elementų visuma – protestuojamą ženklą sudarančios raidės yra stilizuotos ir būtent grafinis raidžių išpildymo būdas reikšmingai įtakoja bendrą ženklo suvokimo įspūdį. Pirmąją raidę sudarančių lenktų figūrų derinys gali būti siejamas su raide „S“, tačiau neatmestina, kad jis gali būti suvokiamas ir kaip raidė „O“. Tai, kad šis grafinis elementas turėtų būti suvokiamas tik kaip raidė „S“, pagal bendrą regimąjį įspūdį nustatyti negalima (šis elementas yra tiek stilizuotas, kad negali būti vienareikšmiškai susietas išskirtinai su raide „S“). Dėl ženklą sudarančių raidžių originalaus grafinio išpildymo pobūdžio kai kurios raidės labiau primena grafinius elementus. Įvertinus

tai, bei atsižvelgiant į Lietuvos Aukščiausiojo Teismo formuojamą praktiką dėl vaizdinių elementų svarbos kombinuotuose ženkluose (*2004 m. lapkričio 22 d. nutartis civ. byloje Nr. 3K-3-595/2004; 2005 m. kovo 21 d. nutartis civ. byloje Nr. 3K-3-135/2005*), konstatuotina, kad šiuo atveju ginčijamo ženklo grafiniai elementai daro didelę įtaką ženklo bendram regimajam įspūdžiui, kartu su žodiniais elementais (raidėmis) sudaro vientisą kompoziciją, todėl savo prasme ir vizualiai yra lygiaverčiai. Protestuojamo ženklo grafinio išpildymo savitumas lemia tai, kad suinteresuoto asmens ženklo ir protestuojamo ženklo regimasis įspūdis yra skirtingas (ginčijamą ženklą sudaro dvigubai daugiau raidžių (simbolių), šį ženklą sudaro vientisas žodinis elementas, kuriame dalies „SKY“ išskyrimas nebuvo pagrįstas), todėl lyginami ženklai nėra panašūs vizualiai.

Protestuojamas ženklas Tarptautinio biuro registre registruotas kaip žodinis-vaizdinis, išpildytas registracijoje nurodytu būdu, todėl vadovaujantis Paryžiaus konvencijos 6 quinquies straipsniu, apsauga suteikiama tokiam prekių ženklui, koks yra įregistruotas. Dėl stilizuoto ginčijamo ženklo išpildymo negalima vienareikšmiškai teigti, kad vartotojai protestuojamą ženklą ištars ir suvoks būtent kaip žodį „SKYTER” (nebuvo pateikta jokių įrodymų, pagrindžiančių būtent tokį šio ženklo suvokimą vartotojų tarpe). Ginčo šalys neginčijo, kad protestuojamą ženklą sudaro dirbtinis žodis, todėl nagrinėjamu atveju nėra aišku, kokios kalbos taisyklės turėtų būti taikomos jo tarimui. Dėl anksčiau nurodytų šio ženklo išpildymo ypatumų jis galėtų būti ištariamas įvairiai („okyter“ ar „skyter“, arba pritaikius kažkurios kalbos tarimo taisykles). Bet kuriuo atveju negalima pagrįstai konstatuoti ginčijamo ženklo tarimo panašumo į ankstesnius suinteresuoto asmens ženklus „SKY“ tiek ištariant juos taip, kaip jie parašyti, tiek pritaikius anglų kalbos tarimo taisykles - [skaɪ] (B. Piesarskas. Didysis anglų-lietuvių kalbų žodynas, Vilnius 2010, 850 psl.).

Analizuojant ženklus semantiniu aspektu, pažymėtina, kad ženklų suvokimas vertinamas vidutinio vartotojo požiūriu, tokiu vartotoju turi būti laikomas protingas, gerai informuotas, atidus ir apdairus vartotojas. Kaip jau minėta, protestuojamas ženklas yra dirbtinis, dėl jo išpildymo pobūdžio negalima konstatuoti, kad pirmąją šio ženklo raidę sudaro raidė „S“, todėl negalima daryti išvados, kad šis žymuo sukelia asociacijas su suinteresuoto asmens ženklus sudarančiu žodžiu „SKY“- ang. *dangus, padangė* (B. Piesarskas. Didysis anglų-lietuvių kalbų žodynas, Vilnius 2010, 850 psl.).

Pažymėtina, kad ženklų panašumas neturi būti nagrinėjamas mechaniškai, vien tik formaliai nagrinėjant ženklus sudarančias dalis pagal kiekvieną ženklų panašumo kriterijų atskirai, tačiau būtina įvertinti kiekvieno kriterijaus reikšmę ženklo bendram suvokimo įspūdžiui bei suvokiant ženklą kaip visumą. Todėl pagal tai, kas išdėstyta, darytina išvada, kad lyginamų prekių ženklų skirtumai yra tokio pobūdžio, kad nėra pagrindo konstatuoti protestuojamo ženklo „SKYTER“ (tarpt. reg. Nr. 1099768) klaidinamo panašumo į suinteresuoto asmens prekių ženklus „SKY“ (Nr. 006870992), „SKY“ (Nr. 010032282) ir „SKY“ (tarpt. reg. Nr. 828572A).

Nustačius, kad ženklai yra tapatūs ar panašūs, toliau jie tikrinami prekių (paslaugų) panašumo kontekste. Prekių, kurioms ženklai registruojami, vienarūšiškumas nustatomas pagal Metodiniuose nurodymuose įtvirtintus kriterijus - prekių (paslaugų) rūšį, paskirtį bei realizavimo sąlygas. Kadangi nebuvo konstatuotas lyginamųjų ženklų panašumas, todėl prekių, kurioms ženklai registruoti, tapatumo ar panašumo nustatymas neturi teisinės reikšmės.

Nagrinėjamu atveju svarbu įvertinti ir vartotojų atidumo laipsnį suklaidinimo tikimybės įvertinime. Pagal susiformavusią praktiką, vertinant suklaidinimo tikimybę atsižvelgiama į numanomą protingai atidaus bei apdairaus paprasto vartotojo suvokimą (*1997 m. lapkričio 11 d. Teisingumo Teismo sprendimo SABEL, C-251/95, 23 p.; 1998 m. liepos 16 d. Sprendimas Gut Springenheide ir Tusky, sprendimo C-210/96, 31 p., 1999 m. birželio 22 d. Sprendimo Lloyd Schuhfabrik Meyer, C-342/97, 25 ir 26 p.*). Paprasto vartotojo atidumo lygis gali skirtis, atsižvelgiant į aptariamų prekių ar paslaugų kategorijas *(minėto sprendimo Lloyd Schuhfabrik Meyer 26 p.).* Šiuo atveju ginčas vyksta ir dėl 9 klasės prekių, į kurių apimtį patenka įvairios paskirties aparatai ir prietaisai, kurie paprastai nėra kasdienio vartojimo prekės. Šių prekių įsigijimo metu ypač svarbu įvertinti prekių technines charakteristikas, todėl manytina, kad vartotojų atidumo laipsnis renkantis tokias prekes bus pakankamai aukštas, taigi tikėtina, kad vartotojai pastebės lyginamų prekių ženklų skirtumus.

Vertinant visuomenės suklaidinimo tikimybę taip pat reikia atsižvelgti ir į ankstesnio ženklo skiriamąjį požymį, nes kuo ryškesnis ankstesnio ženklo skiriamasis požymis, tuo didesnė visuomenės suklaidinimo tikimybė *(Europos Teisingumo Teismo 1997 m. lapkričio 11 d. sprendimas byloje Sabel BV v. Puma AG, Rudolf Dassler Sport, bylos Nr. C-251/95, 24 p.).* Ženklai, turintys ryškų skiriamąjį požymį *per se* arba dėl reputacijos, kurią turi rinkoje, yra labiau saugomi, negu ženklai neturintys tokios ryškaus skiriamojo požymio (*Europos Teisingumo Teismo 1998 m. rugsėjo 29 d. sprendimas byloje Cannon Kabushiki Kaisha v Metro-Goldwyn-Mayer Inc, bylos Nr. C-39/37, 18 p.).* Pažymėtina, kad nagrinėjant protestą Nr. PNZ-92, kurio byla prijungta prie šio protesto, buvo nustatyta, kad elementas „sky“ nėra išimtinai sietinas tik su suinteresuotu asmeniu, nes jis pakankamai dažnai figūruoja ir kitų pareiškėjų ženkluose. Taip pat konstatuota, kad nebuvo pateikta įrodymų, kurie pagrįstų suinteresuoto asmens ženklo „SKY“ gerą žinomumą Lietuvos vartotojų tarpe, todėl negalima daryti išvados, ar egzistuotų didesnė suklaidinimo tikimybė. Jokių naujų įrodymų, sudarančių pagrindą nuspręsti kitaip, į protestą Nr. PTZ-55 nebuvo pateikta. Be to, nagrinėjamu atveju buvo nustatyta, kad ženklai nėra panašūs, todėl suin-

teresuoto asmens nurodytų aplinkybių dėl ankstesnių ženklų aukštesnio skiriamojo požymio įgijimo vertinimas nėra teisiškai reikšmingas.

Atsižvelgiant į tai, kas išdėstyta, konstatuotina, kad nagrinėjamu atveju nebuvo nustatytos visos aplinkybės pagal Lietuvos Respublikos prekių ženklų įstatymo 7 straipsnio 1 dalies 2 punkto nuostatas, todėl protestas yra atmestinas.

IV. APELIACINIO SKYRIAUS IŠVADA

Apeliacinis skyrius, vadovaudamasis Lietuvos Respublikos prekių ženklų įstatymo 18 straipsnio 5 dalies 2 punktu,

n u t a r i a

Protestą atmesti ir suteikti apsaugą Lietuvoje prekių ženklo ,,SKYTER“ tarptautinei registracijai Nr. 1099768.

Apeliacinio skyriaus sprendimas per 6 mėnesius nuo priėmimo dienos gali būti skundžiamas Vilniaus apygardos teismui.

Oficialus biuletenis
„LIETUVOS RESPUBLIKOS VALSTYBINIO PATENTŲ BIURO
OFICIALUS BIULETENIS“, 07, 2014
Lietuvos Respublikos valstybinis patentų biuras,
Kalvarijų g. 3, LT-09310 Vilnius